

# DIÁRIO OFICIAL



do Estado de Mato Grosso ANO CXXXII - CUIABÁ - terça-feira - 06 de Dezembro de 2022 Nº 28.388

## PODER EXECUTIVO

### DESPACHO DO GOVERNADOR

Protocolo nº: 287466/2018.  
Interessados: **BILLER PISKE DOS SANTOS**.  
Assunto: **PEDIDO DE REVISÃO**.

#### DESPACHO

Vistos, etc...

Recebo o presente Pedido de Revisão, e determino o encaminhamento à Procuradoria-Geral do Estado para conhecimento, análise e manifestação, visando subsidiar decisão desta Governadoria, nos termos do que prevê o art. 79 da Lei n. 7692/2002.

Cumpra-se.

Palácio Paiaguás, em Cuiabá, 05 de dezembro de 2022.

  
**MAURO MENDES**  
Governador do Estado

### SECRETARIAS

#### SECRETARIA DE ESTADO DA CASA CIVIL

##### PORTARIA Nº 157 /2022/CASA CIVIL

O SECRETÁRIO ADJUNTO DE ADMINISTRAÇÃO SISTÊMICA DA CASA CIVIL no uso de suas atribuições legais conferidas pelo Ato Nº. 9.538/2020, D.O. de 01 de outubro de 2020 e, considerando o disposto Lei 10.052, de 15 de janeiro de 2014, alterada pela Lei 10.212, de 23 de dezembro de 2014 e Decreto nº 3006 de 05 de maio de 2004.

#### RESOLVE:

Art. 1º Homologar as Avaliações Anuais de Desempenho dos servidores da Casa Civil do Governo e Governadoria referente ao exercício de 2021/2022.

##### ANALISTA ADMINISTRATIVO

Matrícula:	Nome:	Cargo:	Média
251361	Priscila Ruiz Basechnik	Analista Administrativo	Aprovado Segundo Art. 12-A do Decreto 3444 de 2004

##### TÉCNICO ADMINISTRATIVO

Matrícula:	Nome:	Cargo:	Média
251582	Elisangela Rocha Dastsch	Técnico Administrativo	9,6

##### APOIO DE DESENVOLVIMENTO ECONÔMICO SOCIAL

Matrícula:	Nome:	Cargo:	Média
58310	Wilson Jose Dutra	Apoio Des. Econ. Social	9,2

Art. 2º - Esta Portaria entra em vigor na data de sua publicação.

REGISTRADA, PUBLICADA, CUMPRA-SE.

Cuiabá/MT, 5 de dezembro de 2022.

**Anildo Cesário Correa**

Secretário Adjunto de Adm. Sistêmica  
Casa Civil  
(original assinado)

## GOVERNO DO ESTADO DE MATO GROSSO

**SEPLAG**  
SECRETARIA DE ESTADO DE  
PLANEJAMENTO E GESTÃO

**IOMAT**  
SUPERINTENDÊNCIA DA IMPRENSA  
OFICIAL DO ESTADO DE MATO GROSSO

CENTRO POLÍTICO ADMINISTRATIVO  
Rua Júlio Domingos de Campos  
CEP 78050-970 Cuiabá - Mato Grosso  
CNPJ(MF) 03.507.415/0004-97  
FONE: (65) 3613-8000

E-mail:  
publica@iomat.mt.gov.br

Visite nosso Portal:  
www.iomat.mt.gov.br

Acesse o Portal E-Mato Grosso  
www.mt.gov.br

**Mauro Mendes Ferreira**  
Governador do Estado

**Otaviano Olavo Pivetta**  
Vice-Governador

Secretário-Chefe da Casa Civil ..... Mauro Carvalho Junior  
Secretário-Chefe de Gabinete do Governador ..... Jordan Espindola dos Santos  
Secretária de Estado de Agricultura Familiar ..... Aparecida Maria Borges Bezerra  
Secretária de Estado de Assistência Social e Cidadania ..... Rosamaria Ferreira de Carvalho  
Secretário de Estado de Ciência, Tecnologia e Inovação ..... Mauricio Munhoz Ferraz  
Secretário de Estado de Cultura, Esporte e Lazer ..... Jefferson Carvalho Neves  
Secretário de Estado de Desenvolvimento Econômico ..... Cesar Alberto Miranda Lima dos Santos Costa  
Secretário de Estado de Educação ..... Alan Resende Porto  
Secretário de Estado de Fazenda ..... Rogerio Luiz Gallo  
Secretário de Estado de Infraestrutura e Logística ..... Marcelo de Oliveira e Silva  
Secretária de Estado de Meio Ambiente ..... Mauren Lazzaretti  
Secretário de Estado de Planejamento e Gestão ..... Basilio Bezerra Guimarães dos Santos  
Secretária de Estado de Saúde ..... Kelluby de Oliveira Silva  
Secretário de Estado de Segurança Pública ..... Alexandre Bustamante dos Santos  
Secretária de Estado de Comunicação ..... Laice Souza Aiza de Oliveira  
Procurador-Geral do Estado ..... Francisco de Assis da Silva Lopes  
Secretário Controlador-Geral do Estado ..... Emerson Hideki Hayashida

SEPLAG

## SECRETARIA DE ESTADO DE PLANEJAMENTO E GESTÃO

## EXTRATO DO TERMO DE TRANSFERÊNCIA DE RESPONSABILIDADE E AFETAÇÃO DE BEM IMÓVEL Nº. 194/CPI/SEAPS/SEPLAG/2022

**CEDENTE:** SECRETARIA DE ESTADO DE PLANEJAMENTO E GESTÃO  
**CESSIONÁRIA:** SECRETARIA DE ESTADO DE SEGURANÇA PÚBLICA  
**PROCESSO Nº:** SESP-PRO-2022/37961

**OBJETO:** O presente termo tem por objeto a transferência de responsabilidade e afetação do bem imóvel caracterizado como Rua Pedro Álvares Cabral, nº 496, Bairro Centro, CEP: 78.780-000, Alto Araguaia - MT., com área de terreno medindo 462,50 m<sup>2</sup> (quatrocentos e sessenta e dois metros quadrados e cinquenta centímetros quadrados), registrado sob nº 1.774, livro nº 02, folha nº 01, 1º Ofício de Alto Araguaia - MT.

**DESTINAÇÃO:** CONSTRUÇÃO DA SEDE DA DELEGACIA DE POLÍCIA CIVIL DE ALTO ARAGUAIA.

**AFETAÇÃO:** O imóvel objeto deste **TERMO** deverá ser utilizado pela Secretaria de Estado de Segurança Pública, sendo vedada ao Órgão Responsável dar destinação diversa da estabelecida no termo de transferência.

**DATA DA ASSINATURA:** 30 de novembro de 2022.

**BASÍLIO BEZERRA GUIMARÃES DOS SANTOS**

Secretário de Estado de Planejamento e Gestão - SEPLAG

**CEDENTE****ALEXANDRE BUSTAMANTE DOS SANTOS**

Secretário de Estado de Segurança Pública - SESP

**ÓRGÃO RESPONSÁVEL**

## EXTRATO DO TERMO DE TRANSFERÊNCIA DE RESPONSABILIDADE E AFETAÇÃO DE BEM IMÓVEL Nº. 195/CPI/SEAPS/SEPLAG/2022

**CEDENTE:** SECRETARIA DE ESTADO DE PLANEJAMENTO E GESTÃO  
**CESSIONÁRIA:** TRIBUNAL DE JUSTIÇA DO ESTADO DE MATO GROSSO

**PROCESSO Nº:** SEPLAG-PRO-2022/11994

**OBJETO:** O presente termo tem por objeto a transferência de responsabilidade e afetação do bem imóvel caracterizado como Rua Pedro Álvares Cabral, esquina com a Rua Thiago Magalhães Nunes, bairro Industrial, próximo à 32ª CIRETRAN, na cidade de Peixoto de Azevedo - MT, com área de terreno medindo 1.700,00 m<sup>2</sup> (um mil e setecentos metros quadrados), registrado sob a Matrícula nº 9.252 e 9.253, Livro. 2, Cartório do 1º Ofício de Peixoto de Azevedo - MT.

**DESTINAÇÃO:** FÓRUM DE PEIXOTO DE AZEVEDO

**AFETAÇÃO:** O imóvel objeto deste **TERMO** deverá ser utilizado pelo Tribunal de Justiça do Estado de Mato Grosso, sendo vedada ao Órgão Responsável dar destinação diversa da estabelecida no termo de transferência.

**DATA DA ASSINATURA:** 08 de novembro de 2022.

**BASÍLIO BEZERRA GUIMARÃES DOS SANTOS**

Secretário de Estado de Planejamento e Gestão - SEPLAG

**CEDENTE****MARIA HELENA GARGAGLIONE PÓVOAS**

Presidente do Tribunal de Justiça de Mato Grosso

**ÓRGÃO RESPONSÁVEL**

## EXTRATO DO TERMO DE RESCISÃO BILATERAL Nº. 011/CPI/SEAPS/SEPLAG/2022

**CEDENTE:** SECRETARIA DE ESTADO DE PLANEJAMENTO E GESTÃO  
**CESSIONÁRIA:** TRIBUNAL DE CONTAS DO ESTADO DE MATO GROSSO

**PROCESSO Nº:** SEPLAG-PRO-2022/05228

**OBJETO:** O presente termo tem por objeto a Rescisão Bilateral ao CONTRATO DE CONCESSÃO DE USO Nº 001/SPS/SAD/2006, celebrado entre a SECRETARIA DE ESTADO DE PLANEJAMENTO E GESTÃO - SEPLAG e o TRIBUNAL DE CONTAS DO ESTADO DE MATO GROSSO -TCE/MT, cujo objeto é a cessão de uso do bem imóvel localizado na Quadra nº 04, Lote nº 05, Setor A, Centro Político Administrativo -CPA, Cuiabá -MT, com área de 3.500,00 m<sup>2</sup> (três mil e quinhentos metros quadrados), com afetação para a INSTALAÇÃO DO ESTACIONAMENTO DO TRIBUNAL DE CONTAS DO ESTADO DE MATO GROSSO.

**FUNDAMENTO LEGAL:** O presente Termo de Rescisão Bilateral

fundamenta-se em razões de interesse público na restituição do imóvel a posse direta do ÓRGÃO GESTOR DO PATRIMÔNIO, com fulcro no que preceitua a Lei Federal 8.666 de 21 de junho de 1993, tendo os fatos e fundamentos contidos no art. 79, caput, e na Lei Estadual n.º 11.109, de 20 de abril de 2020, aplicando-se-lhe supletivamente os princípios da teoria geral dos contratos e as disposições de direito privado.

**DATA DA ASSINATURA:** 30 de novembro de 2022

**BASÍLIO BEZERRA GUIMARÃES DOS SANTOS**

Secretário de Estado de Planejamento e Gestão - SEPLAG

**CEDENTE****JOSÉ CARLOS NOVELLI**

Conselheiro Presidente do Tribunal de Contas do Estado de Mato Grosso

-TCE

**CESSIONÁRIA**

## EXTRATO DO TERMO DE RESCISÃO BILATERAL Nº. 012/CPI/SEAPS/SEPLAG/2022

**CEDENTE:** SECRETARIA DE ESTADO DE PLANEJAMENTO E GESTÃO  
**CESSIONÁRIA:** TRIBUNAL DE CONTAS DO ESTADO DE MATO GROSSO

**PROCESSO Nº:** SEPLAG-PRO-2022/05228

**OBJETO:** O presente termo tem por objeto a Rescisão Bilateral ao TERMO DE CESSÃO DE USO DE BEM IMÓVEL Nº 014/GPI/CPM/SPS/SAD/2014, celebrado entre a SECRETARIA DE ESTADO DE PLANEJAMENTO E GESTÃO - SEPLAG e o TRIBUNAL DE CONTAS DO ESTADO DE MATO GROSSO -TCE/MT, cujo objeto é a cessão de uso do bem imóvel localizado na Rua "D", Centro Político Administrativo - CPA, Cuiabá -MT, registrado na matrícula nº 69.209, Livro nº 2-GZ, Folhas nº 013, do Cartório do 2º Ofício de Cuiabá -MT, com área de 702,00m<sup>2</sup>(setecentos e dois metros quadrados), com afetação para o ESTACIONAMENTO DO TRIBUNAL DE CONTAS DO ESTADO DE MATO GROSSO.

**FUNDAMENTO LEGAL:** O presente Termo de Rescisão Bilateral fundamenta-se em razões de interesse público na restituição do imóvel a posse direta do ÓRGÃO GESTOR DO PATRIMÔNIO, com fulcro no que preceitua a Lei Federal 8.666 de 21 de junho de 1993, tendo os fatos e fundamentos contidos no art. 79, caput, e na Lei Estadual n.º 11.109, de 20 de abril de 2020, aplicando-se-lhe supletivamente os princípios da teoria geral dos contratos e as disposições de direito privado.

**DATA DA ASSINATURA:** 30 de novembro de 2022

**BASÍLIO BEZERRA GUIMARÃES DOS SANTOS**

Secretário de Estado de Planejamento e Gestão - SEPLAG

**CEDENTE****JOSÉ CARLOS NOVELLI**

Conselheiro Presidente do Tribunal de Contas do Estado de Mato Grosso

-TCE

**CESSIONÁRIA**

## EXTRATO DO TERMO DE TRANSFERÊNCIA DE RESPONSABILIDADE E AFETAÇÃO DE BEM IMÓVEL Nº. 170/CPI/SEAPS/SEPLAG/2022

**CEDENTE:** SECRETARIA DE ESTADO DE PLANEJAMENTO E GESTÃO  
**CESSIONÁRIA:** TRIBUNAL DE JUSTIÇA DO ESTADO DE MATO GROSSO

**PROCESSO Nº:** SEPLAG-PRO-2022/05228

**OBJETO:** O presente termo tem por objeto a transferência de responsabilidade e afetação do bem imóvel caracterizado como Rua dois, Quadra 07, Lote 01, Setor A, Centro Político Administrativo, CEP: 78.049-915, próximo a OAB/MT, Cuiabá-MT., com área de terreno 7.381,67 m<sup>2</sup> (sete mil trezentos e oitenta e um metros quadrados e sessenta e sete centímetros quadrados), área construída medindo 18.387,39 m<sup>2</sup> (dezoito mil e trezentos e oitenta e sete metros quadrados e trinta e nove centímetros quadrados), registrado sob parte da Matrícula nº 69.209, Livro nº. 2-GZ, Fls. 13, do Cartório do 2º Ofício de Cuiabá -MT.

**DESTINAÇÃO:** EDIFÍCIO MARECHAL RONDON, TRIBUNAL DE CONTAS  
**AFETAÇÃO:** O imóvel objeto deste **TERMO** deverá ser utilizado pelo Tribunal de Justiça do Estado de Mato Grosso, sendo vedada ao Órgão Responsável dar destinação diversa da estabelecida no termo de transferência.

**DATA DA ASSINATURA:** 30 de novembro de 2022.

**BASÍLIO BEZERRA GUIMARÃES DOS SANTOS**

Secretário de Estado de Planejamento e Gestão - SEPLAG

**CEDENTE****JOSÉ CARLOS NOVELLI**

Conselheiro Presidente Do Tribunal De Contas Do Estado De Mato Grosso

**ÓRGÃO RESPONSÁVEL**

**EXTRATO DO TERMO DE TRANSFERÊNCIA DE RESPONSABILIDADE E AFETAÇÃO DE BEM IMÓVEL Nº. 171/CPI/SEAPS/SEPLAG/2022**

**CEDEnte:** SECRETARIA DE ESTADO DE PLANEJAMENTO E GESTÃO  
**CESSIONÁRIA:** TRIBUNAL DE JUSTIÇA DO ESTADO DE MATO GROSSO

**PROCESSO Nº:** SEPLAG-PRO-2022/05228

**OBJETO:** O presente termo tem por objeto a transferência de responsabilidade e afetação do bem imóvel caracterizado como Av. Des. Carlos Avalone, Quadra 07, Lote 01, Setor A, CEP: 78.050-970, Centro Político Administrativo, ao lado do TJ-MT, Cuiabá -MT, com área de terreno medindo 2.330,93 m<sup>2</sup> (dois mil trezentos e trinta metros quadrados e noventa e três centímetros quadrados), área construída medindo 1.883,49 m<sup>2</sup> (mil oitocentos e oitenta e três metros quadrados e quarenta e nove centímetros quadrados), registrado sob parte da Matrícula nº 69.209, Livro nº. 2-GZ, Fls. 13, do Cartório do 2º Ofício de Cuiabá -MT.

**DESTINAÇÃO:** ESCOLA SUPERIOR TRIBUNAL DE CONTAS

**AFETAÇÃO:** O imóvel objeto deste **TERMO** deverá ser utilizado pelo Tribunal de Justiça do Estado de Mato Grosso, sendo vedada ao Órgão Responsável dar destinação diversa da estabelecida no termo de transferência.

**DATA DA ASSINATURA:** 30 de novembro de 2022.

**BASÍLIO BEZERRA GUIMARÃES DOS SANTOS**

Secretário de Estado de Planejamento e Gestão - SEPLAG  
**CEDENTE**

**JOSÉ CARLOS NOVELLI**

Conselheiro Presidente Do Tribunal De Contas Do Estado De Mato Grosso  
**ÓRGÃO RESPONSÁVEL**

**EXTRATO DO TERMO DE TRANSFERÊNCIA DE RESPONSABILIDADE E AFETAÇÃO DE BEM IMÓVEL Nº. 172/CPI/SEAPS/SEPLAG/2022**

**CEDEnte:** SECRETARIA DE ESTADO DE PLANEJAMENTO E GESTÃO  
**CESSIONÁRIA:** TRIBUNAL DE JUSTIÇA DO ESTADO DE MATO GROSSO

**PROCESSO Nº:** SEPLAG-PRO-2022/05228

**OBJETO:** O presente termo tem por objeto a transferência de responsabilidade e afetação do bem imóvel caracterizado como Rua Júlio Domingos de Campos "Seo Fiote", Quadra 07, Lote 01, Setor A, CEP: 78.049-915, Centro Político Administrativo, próximo a OAB/MT, Cuiabá -MT, com área de terreno 11.852,97 m<sup>2</sup> (onze mil oitocentos e cinquenta e dois metros quadrados e noventa e sete centímetros quadrados), área construída medindo 7.911,55 m<sup>2</sup> (sete mil novecentos e onze metros quadrados e cinquenta e cinco centímetros quadrados), registrado sob parte da Matrícula nº 69.209, Livro nº. 2-GZ, Fls. 13, do Cartório do 2º Ofício de Cuiabá -MT.

**DESTINAÇÃO:** MINISTÉRIO PÚBLICO E ADMINISTRAÇÃO DO TRIBUNAL DE CONTAS

**AFETAÇÃO:** O imóvel objeto deste **TERMO** deverá ser utilizado pelo Tribunal de Justiça do Estado de Mato Grosso, sendo vedada ao Órgão Responsável dar destinação diversa da estabelecida no termo de transferência.

**DATA DA ASSINATURA:** 30 de novembro de 2022.

**BASÍLIO BEZERRA GUIMARÃES DOS SANTOS**

Secretário de Estado de Planejamento e Gestão - SEPLAG  
**CEDENTE**

**JOSÉ CARLOS NOVELLI**

Conselheiro Presidente Do Tribunal De Contas Do Estado De Mato Grosso  
**ÓRGÃO RESPONSÁVEL**

**EXTRATO DO QUINTO TERMO ADITIVO AO CONTRATO Nº 024/2018/SEPLAG**

**PROCESSO:** SEPLAG-PRO-2022/06302

**DAS PARTES:** SECRETARIA DE ESTADO DE PLANEJAMENTO E GESTÃO e a EMPRESA INTEGRAÇÃO TRANSPORTES LTDA-ME - CNPJ Nº 04.584.665/0001-40.

**DO OBJETO:** O presente Termo Aditivo tem por finalidade a Prorrogação e Reequilíbrio Econômico-Financeiro do Contrato nº 024/2018/SEPLAG, que altera as seguintes cláusulas: Cláusula Segunda - Dos Preços, Especificações E Quantidades, Cláusula Terceira - Da Vigência, Cláusula Sexta - Do Preço, e Cláusula Sétima - Da Dotação Orçamentária. O referido contrato tem por objeto locação de veículo tipo ônibus semi urbano, movido a diesel com motorista, manutenção, combustível a cargo da contratada, capacidade mínima de 42 passageiros, até 10 anos de uso, equipados com todos os componentes de segurança exigidos pelo CONTRAN, documentação regular, em perfeito estado de funcionamento e higiene, seguro, de acordo com as normas dos órgãos competentes, mensal, que deriva da adesão carona a Ata de Registro de Preços nº 003/2017/SECITEC/PRONATEC, decorrente do Pregão Eletrônico nº 012/2017/

SECITEC/PRONATEC.

**DA ALTERAÇÃO:** Fica alterado o "caput" da Cláusula Segunda - Dos Preços, Especificações E Quantidades, que passa a vigorar com a seguinte redação: Com o reequilíbrio econômico financeiro o valor unitário do contrato passa a ser R\$ 24.709,30 (vinte e quatro mil setecentos e nove reais e trinta centavos), perfazendo um total mensal de R\$ 49.418,60 (quarenta e nove mil quatrocentos e dezoito reais e sessenta centavos), o que equivale ao valor anual de R\$ 593.023,20 (quinhentos e noventa e três mil e vinte e três reais e vinte centavos).

Fica alterado o "caput" da Cláusula Terceira - Da Vigência, que passa a vigorar com a seguinte redação: Fica prorrogado a vigência do presente contrato por 12 (doze) meses, contados a partir de 06/12/2022 até 05/12/2023.

Fica alterado o "caput" da Cláusula Sexta - Do Preço, que passa a vigorar com a seguinte redação: A Contratante pagará a Contratada, pelos serviços ora contratados, o valor global anual de R\$ 593.023,20 (quinhentos e noventa e três mil e vinte e três reais e vinte centavos).

Fica alterado o "caput" da Cláusula Sétima - Da Dotação Orçamentária, que passa a vigorar com a seguinte redação: UO 30101 / Projeto Atividade 2558 / Fonte 100 / Elemento de Despesa 339039.

**DA GARANTIA:** A parte contratada deverá apresentar comprovante de renovação da garantia contratual para o novo período contratual.

**DO REAJUSTE:** Fica assegurada a contratada que após a assinatura desde termo aditivo, o direito ao reajuste pelo índice IPCA/IBGE (Índice Nacional de Preços ao Consumidor Amplo), mediante análise Jurídica e Contábil, referente à "última anualidade do contrato", isto é, competências de 01/2022 a 12/2022.

**DA RATIFICAÇÃO:** Ficam ratificadas todas as cláusulas iniciais, bem como dos demais termos aditivos.

**DA DATA:** Cuiabá, 05 de dezembro de 2022.

**ASSINAM:** Sr. Basílio Bezerra Guimarães dos Santos - Secretário de Estado de Planejamento e Gestão/CONTRATANTE e o Sr. Romulo Cesar Botelho/CONTRATADA.

**EXTRATO DO TERMO DE CONVÊNIO DE CONSIGNAÇÃO Nº 060/2022 - SEPLAG/MT**

**CONSIGNANTE:** ESTADO DE MATO GROSSO, POR INTERMÉDIO DA SECRETARIA DE ESTADO DE PLANEJAMENTO E GESTÃO.

**CONSIGNATÁRIA:** BANCO ITAU CONSIGNADO S.A.

**OBJETO:** Autorização de consignações em folha de pagamento em favor do **BANCO ITAU CONSIGNADO S.A.** inscrito no CNPJ sob o nº 33.885.724/0001-19, para amortização de empréstimos consignados, obedecendo ao teor do Decreto nº 691 de 12 de setembro de 2016, suas alterações posteriores e demais dispositivos legais atinentes à matéria.

**VIGÊNCIA:** 14/10/2022 a 13/10/2024

**BASÍLIO BEZERRA GUIMARÃES DOS SANTOS**

Secretário de Estado de Planejamento e Gestão  
**CONSIGNANTE**

**PAULO VINICIUS TOSCANO REBOUCAS**

Procurador  
**CONSIGNATÁRIA**

**MURILO AUGUSTO OLMOS CARDOSO**

Procurador  
**CONSIGNATÁRIA**

**EXTRATO DO TERMO DE CONVÊNIO DE CONSIGNAÇÃO Nº 065/2022 - SEPLAG/MT**

**CONSIGNANTE:** ESTADO DE MATO GROSSO, POR INTERMÉDIO DA SECRETARIA DE ESTADO DE PLANEJAMENTO E GESTÃO.

**CONSIGNATÁRIA:** ASSOCIAÇÃO DE MUTUO ASSISTENCIAL DOS SERVIDORES PUBLICOS - MASP.

**OBJETO:** Autorização de consignações em folha de pagamento em favor da **ASSOCIAÇÃO DE MUTUO ASSISTENCIAL DOS SERVIDORES PUBLICOS - MASP**, inscrita no CNPJ sob o nº 03.063.572/0001-08, para consignação de mensalidades instituídas para o seu custeio e quitação de convênios disponibilizados a seus associados para aquisição de bens e serviços, obedecendo ao teor do Decreto nº 691 de 12 de setembro de 2016, suas alterações posteriores e demais dispositivos legais atinentes à matéria.

**VIGÊNCIA:** 04/11/2022 a 03/13/2023

**BASÍLIO BEZERRA GUIMARÃES DOS SANTOS**

Secretário de Estado de Planejamento e Gestão  
**CONSIGNANTE**

**PAULO ROBERTO RIBEIRO**

Diretor Presidente  
**CONSIGNATÁRIA**



**PORTARIA CONJUNTA Nº 066/2022/SEPLAG/SEFAZ**

Institui Grupo de Trabalho responsável pela coordenação dos trabalhos de Integração entre o Sistema de Aquisições Governamentais (SIAG) e o Sistema Integrado de Planejamento, Contabilidade e Finanças do Estado de Mato Grosso (FIPLAN)

O **Secretário de Estado de Planejamento e Gestão e o Secretário de Estado de Fazenda**, no uso de suas atribuições legais;

CONSIDERANDO a competência da Secretaria de Estado de Fazenda de Mato Grosso quanto à legalidade, legitimidade, economicidade e eficiência dos atos de gestão da administração pública estadual sob os aspectos contábil, orçamentário e financeiro;

CONSIDERANDO a competência da Secretaria de Estado de Planejamento e Gestão de Mato Grosso gerir a política de aquisições de bens e contratações de serviços;

CONSIDERANDO que a integração estabelecerá conexão simultaneamente entre as estruturas dos sistemas, proporcionando agilidade nas operacionalizações processuais ao unificar informações dos contratos celebrados;

CONSIDERANDO que a integração entre os Sistemas SIAG e FIPLAN proporcionará atuação automatizada das diversas operações processuais, como vincular informações orçamentárias às de contratações, importar dados, registrar liquidação e pagamento no FIPLAN; e

**RESOLVEM:**

Art. 1º Instituir o Grupo de Trabalho de caráter técnico com o objetivo de elaborar o Plano de Integração entre o Sistema de Aquisições Governamentais e Contratos (SIAG) e o Sistema Integrado de Planejamento, Contabilidade e Finanças do Estado de Mato Grosso (FIPLAN), bem como, coordenar e acompanhar todas as fases de execução até a aplicação das funcionalidades entrarem em produção.

Art. 2º A implementação do Projeto de Integração terá duas etapas:  
1- A primeira etapa compreenderá a integração com o Módulo de Aquisições, que deverá ser desenvolvida em 2023 com data de entrada em produção 01/01/2024.  
2- A segunda etapa compreenderá a integração com o Módulo de Contratos, que deverá ser desenvolvida em 2024 com data de entrada em produção em 01/01/2025.

Art. 3º Fica instituído o Grupo de Trabalho pelos seguintes servidores:

§ 1º Pela Secretaria de Estado de Fazenda

- I. Luciana Martins Dornas - Coordenadoria de Planejamento e Gestão de Sistemas Contábil/SATE;
- II. João Fernandes de Oliveira Prado - Coordenadoria de Planejamento e Gestão de Sistemas Contábil/SATE;
- III. Simone Celso Dourado - Coordenadoria de Planejamento e Gestão de Sistemas Contábil/SATE; e
- IV. Anderson Moreira Santos - Coordenadoria de Desenvolvimento e Sustentação do FIPLAN/SACE.
- V. Antônio Carlos Prudência de Oliveira - Coordenadoria de Planejamento e Gestão de Sistemas Contábil-SACE/SEFAZ.
- VI. Rafael Vicenti Júnior - Coordenadoria de Planejamento e Gestão de Sistemas Contábil-SACE/SEFAZ.

§ 2º Pela Secretaria de Estado de Planejamento e Gestão

- I. Luciano Henrique de Araújo - Coordenadoria de Sistemas de Aquisição e Contratos/ SAAG;
- II. Bruna Danielly David do Prado - Superintendência de Sistemas e Planejamento de Aquisições/SAAG;
- III. Murilo Nunes de Oliveira - Superintendência de Licitações e Registro de Preços/SAAG.
- IV. Carolina Grzybowski Tonucci - Coordenadoria de Gestão da Transformação Digital/SAPGPP;
- V. Marcel Ribeiro Primo de Souza - Superintendência de Tecnologia da Informação Sistêmica/SAAS; e
- VI. Max Jorge Lacerda da Matta - Superintendência de Tecnologia da Informação Sistêmica/SAAS.

§ 3º A coordenação dos trabalhos será exercida pelo servidor Luciano Henrique de Araújo, auxiliado pela servidora Carolina Grzybowski Tonucci - ambos da Secretaria de Estado de Planejamento.

Art. 4º O Grupo de Trabalho poderá convidar/convocar, a qualquer momento, servidores e/ou órgãos e entidades para subsidiar os trabalhos.

Art. 5º O Projeto deverá apresentar um cronograma das fases de desenvolvimento, testes, homologação e data de entrada em produção .

Art. 6º O Grupo de Trabalho deverá apresentar proposta de projeto no prazo de 120 (cento e vinte) dias úteis após a publicação desta portaria.

§ único - O prazo de que trata o caput poderá ser prorrogado, mediante solicitação justificada do coordenador do Grupo de Trabalho.

Art. 7º O Grupo de Trabalho se reunirá ordinariamente na primeira semana após a publicação desta portaria para alinhamentos gerais, e extraordinariamente, a qualquer tempo, mediante convocação do coordenador do grupo.

Art. 8º Cada reunião do Grupo de Trabalho será formalizada através de Ata de Reunião com registro da lista de participantes, resumo das apresentações, estudos e discussões e encaminhamentos com prazos e responsáveis.

§ único - O auxiliar do coordenador do Grupo de trabalho será responsável pela elaboração da Ata de Reunião mencionada no caput e transmissão via e-mail aos demais integrantes do Grupo de Trabalho.

Art. 9º O Grupo de Trabalho terá, entre outras atribuições, as seguintes responsabilidades:

- I. Sugerir alterações dos fluxos de trâmites de processos;
- II. Avaliar, estabelecer protocolos para a instrução aos usuários do Sistema FIPLAN; e
- III. Convocar servidores de outras áreas de negócio e de outros órgãos do Poder Executivo do Estado de Mato Grosso, para contribuir com os trabalhos.

Art. 10º A homologação e autorização definitiva para integração entre os sistemas será efetivada pelas autoridades competentes da Secretaria de Estado de Fazenda e Secretaria de Estado de Planejamento e Gestão.

Art. 11º Esta Portaria entra em vigor na data de sua publicação.

REGISTRE-SE. PUBLIQUE-SE. CUMPRA-SE.

Cuiabá - MT, 05 de dezembro de 2022.

(Original assinado)

Rogério Luiz Gallo

Secretário de Estado Fazenda

(Original assinado)

Basílio Bezerra Guimarães dos Santos

Secretário de Estado de Planejamento e Gestão

**PORTARIA CONJUNTA Nº 067/2022/SEPLAG/SES**

Prorroga designação de Gestor Governamental para atuação descentralizada na Secretaria de Estado de Saúde (SES) e dá outras providências.

O **SECRETÁRIO DE ESTADO DE PLANEJAMENTO E GESTÃO** e a **SECRETÁRIA DE ESTADO DE SAÚDE** no uso das atribuições que lhe conferem o art. 71, inciso II da Constituição Estadual,

Considerando a Lei nº 9.317/2010, de 21 de janeiro de 2010, que dispõe sobre a carreira de Gestor Governamental, e

Considerando o Decreto nº 164 de 08 de julho de 2019, que dispõe sobre as diretrizes, modalidades e descentralização da atuação do Gestor, no âmbito do Poder Executivo Estadual;

**RESOLVEM:**

**Art. 1º** Prorrogar, por 24 (vinte e quatro) meses, a Portaria Conjunta nº 050/2019/SEPLAG/SES que designa a Gestora Governamental **Geisa Laura Vilalva de Magalhães Alves Alencar** para atuar na Unidade de Desenvolvimento Organizacional.

§ 1º A gestora deverá apresentar relatório contendo as atividades desenvolvidas no período da designação.

§ 2º A gestora deverá apresentar um plano de atuação no prazo de 30 (trinta) dias.

**Art. 2º** Esta portaria produzirá seus efeitos a partir de 27/11/2022.  
**REGISTRE-SE, PUBLIQUE-SE, CUMPRA-SE.**

Cuiabá - MT, 05 de dezembro 2022.

(Original assinado)

**Basílio Bezerra Guimarães dos Santos**

Secretário de Estado de Planejamento e Gestão

(Original assinado)

**Kelluby de Oliveira Silva**

Secretária de Estado de Saúde

CGE

## CONTROLADORIA GERAL DO ESTADO

## EXTRATO DO CONTRATO ADMINISTRATIVO Nº 034/2022/CGE

I - CONTRATANTE: CONTROLADORIA GERAL DO ESTADO

II - CONTRATADA: NTSEC SOLUÇÕES EM TELEINFORMÁTICA LTDA, CNPJ 09.137.728/0002-15.

III - OBJETO: Solução de proteção de redes incluindo aquisições de hardware e software e respectivo serviço de implantação, posterior monitoramento e suporte técnico 24x7x365, contemplando utilização de equipamentos obrigatoriamente todos novos e de primeiro uso, de acordo com as especificações e quantitativos previstos, pelo período de 12 (doze) meses, visando atender às necessidades da Controladoria Geral do Estado - CGE/MT, em conformidade com o Termo de Referência nº 034/2022 CGE, em conformidade com o que consta no Processo n. CGE-PRO-2022/02478.

IV - VIGÊNCIA: A vigência será de 12 (doze) meses, a partir da assinatura do contrato: 30/11/2022 a 29/11/2023.

V - VALOR TOTAL: R\$ 1.378.035,00 (um milhão trezentos e setenta e oito mil e trinta e cinco reais)

VI - FUNDAMENTAÇÃO LEGAL: Lei 8.666/1993 e Decreto Estadual n. 840/2017.

VII - DOT. ORÇAMENTÁRIA: Item 1: Proj/Ativ. 1157, Elemento de Despesa: 4.4.90.52.072 Fonte 240. Item 2: Proj/Ativ. 1157, Elemento de Despesa: 4.4.90.39.019 Fonte 300. Item 3: Proj/Ativ. 1157, Elemento de Despesa: 4.4.90.39.019 Fonte 300. Item 4: Proj/Ativ. 1157, Elemento de Despesa: 4.4.90.39.019 Fonte 300.

VIII ASSINAM: EMERSON HIDEKI HAYASHIDA - Secretário Controlador Geral do Estado - Contratante e BRUNO CESAR CARVALHO DA NOBREGA - Contratada.

## PORTARIA Nº 0097/2022/CGE/MT

O SECRETÁRIO CONTROLADOR-GERAL DO ESTADO DE MATO GROSSO no uso de suas atribuições legais, e considerando o disposto na Lei nº. 7.554 de 10 de dezembro de 2001, alterada pela Lei nº. 9214 de 23 de setembro de 2009, alterada pela Lei nº. 9.666 de 13 de dezembro de 2011, alterada pela Lei nº 10.050 de 07 de janeiro de 2014, alterada pela Lei nº 10.177 de 05 de novembro de 2014 e no Decreto nº. 3.006 de 05 de maio de 2004.

## RESOLVE:

Art. 1º Homologar a Avaliação Anual de Desempenho de Servidores da Controladoria Geral do Estado, referente 2021/2022 nos termos do Art. 9º e 14º do Decreto nº. 3.006 de 05 de maio de 2004.

AUDITORES DO ESTADO		
Matrícula	Nome	Nota
111652	Aucymare Beatriz Josetti Guimarães de Amorim	9,85
225718	Aline Freitas Queiroz Dantas	9,29
225741	André Luiz Costa Ferreira	8,73
110853	Cristiane Marcela Oliveira da Silva	9,81
225740	Eldemir Pereira de Oliveira	8,65
127096	Joelcio Caires da Silva Ormond	9,83
225602	Jonas Ferreira da Silva	9,92
59650	Pierre Monteiro da Silva	9,35
100002	Sérgio Moura Duarte	9,46
60969	Sônia Regina Lopes	9,58
80435	Vilson Pedro Nery	Aprovado (nos termos do art. 12-A do Dec. nº 3.006/2004)
PROFISSIONAIS DA ÁREA MEIO		
Matrícula	Nome	Nota
114691	Célia Regina Santi Leite	9,50
95655	Eliana Cristina Hartmann Macedo	9,50
248839	Gilberto Culca Correia	9,42
140097	Silvania Regina de Oliveira Gallindo	9,23

REGISTRADA E PUBLICADA, CUMPRADA-SE.

Cuiabá-MT, 01 de dezembro de 2022.

  
EMERSON HIDEKI HAYASHIDA  
Secretário Controlador-Geral do Estado

## PORTARIA CONJUNTA Nº 137/2022/CGE-COR/SESP

O SECRETÁRIO CONTROLADOR-GERAL DO ESTADO E O SECRETÁRIO DE ESTADO DE SEGURANÇA PÚBLICA, no uso das atribuições que lhes são conferidas pelo art. 13, caput e art. 20, caput da Lei Complementar Nº 550/2014;

Considerando o noticiado nos autos do processo sob o protocolo CGE-PRO-2022/02703.

## RESOLVEM:

Art. 1º DESIGNAR os servidores abaixo relacionados para comporem a Unidade Setorial de Correição do Sistema Socioeducativo:

- YNDIRA MAERON GUADALUPE OLIVEIRA - matrícula 212142  
- GUILHERME AUDAX CEZAR FORTES - matrícula 256334

Art. 2º Esta portaria entra em vigor na data de sua publicação.

Registre-se, Publique-se e CUMPRADA-SE.

Cuiabá-MT, 01 de dezembro de 2022.

ALEXANDRE BUSTAMANTE DOS SANTOS

Secretário de Estado de Segurança Pública

EMERSON HIDEKI HAYASHIDA

Secretário Controlador-Geral do Estado

## SEFAZ

## SECRETARIA DE ESTADO DE FAZENDA

COORDENADORIA DE CONTRATOS E GESTÃO DE ATAS DE REGISTRO DE PREÇOS - CCGA/SUAC - SAAF/SEFAZ  
EXTRATO TERMO AO CONTRATO Nº 60/2022/SAAF/SEFAZ

CONTRATANTE: O ESTADO DE MATO GROSSO, por intermédio da SECRETARIA DE ESTADO DE FAZENDA - SEFAZ.

CONTRATADA: CONSULTRE - CONSULTORIA E TREINAMENTO LTDA.

CNPJ: 36.003.671/0001-53

PROTOCOLO: SEFAZ-PRO-2022/08720.01

OBJETO: Aquisição de 02 (duas) vagas para o curso de capacitação "Pesquisa de Mercado, Estimativa de Preço e Negociação nas Contratações Públicas"

DATA DA ASSINATURA: 05/12/2022

VIGÊNCIA: A vigência terá início em 05/12/2022 e término previsto para 04/01/2023.

VALOR GLOBAL: R\$ 5.380,00 (Cinco mil, trezentos e oitenta reais).

DOTAÇÃO ORÇAMENTÁRIA: Projeto Atividade: 2007 Elemento Despesa: 339039 Fonte: 100

ASSINAM: pela Contratante, Radiana Kássia e Silva Clemente - Secretária Adjunta de Administração Fazendária e, pela Contratada - Edna Alexandria dos Santos- Consultre- Consultoria e Treinamento LTDA.

COORD. DE FISCALIZAÇÃO DE INDÚSTRIA E AGRONEGÓCIOS  
- CFIA

## NOTIFICAÇÃO FISCAL SUFIS

A partir da publicação deste Edital de Notificação, fica(m) notificado(s) o(s) contribuinte(s) acima mencionados a tomar(em) conhecimento de pendência(s) junto à SEFAZ-MT. O detalhamento desta(s) pendência(s) poderá ser verificado por meio de acesso ao Portal da SEFAZ-MT (www.sefaz.mt.gov.br), no Menu "Serviços", na Pasta de Consulta "Notificação-e", onde deverão ser informados: 1) o número da Notificação; 2) o número do CNPJ/CPF do Contribuinte; 3) o código verificador (o qual deve ser solicitado por E-mail em notifica.ouvidoria@sefaz.mt.gov.br, que será enviado somente para o endereço eletrônico da empresa cadastrado na SEFAZ-MT).

Contribuinte	Inscrição Estadual	Número Documento	Nº da Notificação
NIVALDO DE SOUZA LIMA JUNIOR EPP	136632408		347171/1760/68/2022

COORD. DE CONTROLE E TRAMITAÇÃO DE PROC. ADM.  
TRIBUTÁRIO - CPAT

## INTIMAÇÃO DE DECISÃO EM 1ª INSTÂNCIA

A COORDENADORIA DE CONTROLE E TRAMITAÇÃO DE PROCESSO ADMINISTRATIVO TRIBUTÁRIO - CPAT, por intermédio desta publicação do edital de Notificação, considera que fica(m) notificado(s) o(s) contribuinte(s) da emissão da(s) INTIMAÇÃO(ÕES), conforme abaixo. O(s) contribuinte(s) poderá(ão) tomar conhecimento dessa(s) intimação(ões) junto à SEFAZ-MT por meio de acesso ao Portal da Secretaria de Estado da Fazenda na internet ([www.sefaz.mt.gov.br](http://www.sefaz.mt.gov.br)), no menu "Serviços", na Pasta "Intimação/Notificação", clicando no LINK DO SERVIÇO, onde deverão ser informados: 1) o número completo da Intimação/Notificação; 2) o número do CNPJ/CPF do Contribuinte; 3) o Código Verificador; 4) o Código da Imagem. O Código Verificador da Intimação será enviado ao(s) e-mail(s) do(s) contribuinte(s) cadastrado(s) na SEFAZ/MT. Caso o(s) mesmo(s) não receba(m) o "Código Verificador", deverá(ão) solicitá-lo por mensagem eletrônica endereçada ao e-mail [notifica.ouvidoria@sefaz.mt.gov.br](mailto:notifica.ouvidoria@sefaz.mt.gov.br).

Contribuinte	Inscrição Estadual	Número Documento	Nº da Notificação
DISTRIBUIDORA EQUADOR DE PRODUTOS DE PETROLEO LTDA		031.289.790/0017-6	281516/1719/96/2022

## NOTIFICAÇÃO GERAL

A COORDENADORIA DE CONTROLE E TRAMITAÇÃO DE PROCESSO ADMINISTRATIVO TRIBUTÁRIO - CPAT, por intermédio desta publicação do edital de Notificação, considera que fica(m) notificado(s) o(s) contribuinte(s) da emissão da(s) INTIMAÇÃO(ÕES), conforme abaixo. O(s) contribuinte(s) poderá(ão) tomar conhecimento dessa(s) intimação(ões) junto à SEFAZ-MT por meio de acesso ao Portal da Secretaria de Estado da Fazenda na internet ([www.sefaz.mt.gov.br](http://www.sefaz.mt.gov.br)), no menu "Serviços", na Pasta "Notificação-e", clicando no LINK DO SERVIÇO, onde deverão ser informados: 1) o número completo da Intimação; 2) o número do CNPJ/CPF do Contribuinte; 3) o Código Verificador; 4) o Código da Imagem. O Código Verificador da Notificação será enviado ao(s) e-mail(s) do(s) contribuinte(s) cadastrado(s) na SEFAZ/MT. Caso o(s) mesmo(s) não receba(m) o "Código Verificador da Notificação", deverá(ão) solicitá-lo por mensagem eletrônica endereçada ao e-mail [notifica.ouvidoria@sefaz.mt.gov.br](mailto:notifica.ouvidoria@sefaz.mt.gov.br).

Contribuinte	Inscrição Estadual	Número Documento	Nº da Notificação
B DA S. GUIMARAES EIRELI	137431597		285567/1719/96/2022
FATIMA GRISON ME	134983416		285442/1719/96/2022
GILDEAN NUNES DE ALMEIDA	133681238		285465/1719/96/2022
SILVABEM COMERCIAL AGRICOLA - EIRELI	136188753		285439/1719/96/2022

## PORTARIA Nº 1692022/SAAF/SEFAZ

A SECRETÁRIA ADJUNTA DE ADMINISTRAÇÃO FAZENDÁRIA, no exercício das atribuições que lhe são conferidas pelo inciso IV, do artigo 126, do Regimento Interno da Secretaria de Estado de Fazenda - SEFAZ, aprovado pelo Decreto nº 1.488 de 22 de setembro de 2022 e no artigo 67 da Lei 8666/93;

RESOLVE:

**Art. 1º.** Designar servidores para atuarem como fiscais e seu respectivo substituto para acompanhar, fiscalizar e avaliar a execução do Termo de Contrato abaixo relacionado:

Processo	Termo de Contrato	Contratada	Objeto	Servidores Designados
S E F A Z - P R O - 2022/08720.01	Nº 60/2022/SAAF/SEFAZ-MT	CONSULTRE- CONSULTORIA E TREINAMENTO LTDA.	Aquisição de 02 (duas) vagas para o curso de capacitação "Pesquisa de Mercado, Estimativa de Preço e Negociação nas Contratações Públicas"	Fiscal: Enildo Martins da Silva - Matrícula: 48828 CPF 592.771.141-34 Substituto: Wilma Harumi Miyakawa - Matrícula: 201535 CPF 405.886.701-97

**Art. 2º.** Os atos dos Fiscais e Substitutos no âmbito desta Secretaria obedecem ao artigo 67 da Lei 8666/93 e a Instrução Normativa 002/2022/SAAF/SEFAZ.

**Art. 3º.** Esta portaria entra em vigor na data de sua publicação.  
PUBLICADA. CUMPRÁ-SE.

Gabinete da Secretária Adjunta de Administração Fazendária, Cuiabá/MT, 05 de dezembro de 2022.

**RADIANA KÁSSIA E SILVA CLEMENTE**  
Secretária Adjunta de Administração Fazendária  
(Assinado via SIGADOC)

## SECOM

## SECRETARIA DE ESTADO DE COMUNICAÇÃO

## EXTRATO DO CONTRATO Nº 034/2022/

SECOM  
PROCESO Nº SECOM-PRO/2022/02936

**I- CONTRATANTE:** SECRETARIA DE COMUNICAÇÃO DO ESTADO DE MATO GROSSO.

**II- CONTRATADA:** MEM TECNOLOGIA EIRELI - EPP

**III- OBJETO:** tendo como objeto a contratação de empresa no fornecimento de equipamentos para expansão e adequação do parque tecnológico, Nobreak, para atender demandas da Secretaria de Estado de Comunicação de Mato Grosso, no prazo e nas condições a seguir ajustadas, decorrentes do Pregão Eletrônico nº 004/2022/SECOM-M.

**IV- DOTAÇÃO ORÇAMENTÁRIA:** Projeto/Atividade: 2009 - Fonte: 300 - Natureza da Despesa: 44.90.52-14

**V- VIGÊNCIA:** O contrato vigorará por 12 (doze) meses, contados a partir de sua assinatura.

**VI - VALOR:** R\$28.401,12 (vinte e oito mil quatrocentos e um reais e doze centavos)

**DATA DA ASSINATURA:** 23.11.2022

**VIII - ASSINAM:** Adriano de Souza Morais - Ordenador de Despesas da Secretaria de Comunicação do Estado de Mato Grosso. Representante da empresa: Mem Tecnologia Eireli - EPP - Sra. Maria Eunice de Melo.

## ATO DE DISPENSA DE LICITAÇÃO Nº 020//2022

A SECRETARIA DE ESTADO DE COMUNICAÇÃO DE MATO GROSSO, por intermédio do Secretário Adjunto de Administração Sistêmica, com fundamento no art. 75, inciso II, da Lei Federal nº. 14.133/2021, e considerando estarem presentes nos autos do processo nº. SECOM-PRO-2022/04108, os pressupostos autorizativos da legislação que rege a matéria, ratificam e tornam pública a contratação, por **DISPENSA DE LICITAÇÃO**, com a empresa: **J.C MULTIEVENTOS LTDA**- CNPJ: **09.478.133/0001-42**, localizado à Av. Presidente Médici, nº 100- Bairro: Campo Velho- Cuiabá - MT, cujo o objeto é a Contratação de empresa especializada para prestação de serviço de buffet para o evento - 04 anos de Gestão, no valor de R\$46.744,90 (quarenta e seis mil setecentos e quarenta e quatro reais e noventa centavos), na dotação orçamentária: Projeto Atividade 2007; Fonte 100; Natureza da Despesa 3.3.90.39-00.

Cuiabá-MT, 28 de novembro de 2022.

**Adriano de Souza Morais**  
Secretário Adjunto de Administração Sistêmica  
Secretaria de Comunicação do Estado de Mato Grosso  
SECOM



**EXTRATO DO 1º TERMO ADITIVO AO CONTRATO Nº 029/2022/  
SECOM**

**I- CONTRATANTE: SECRETARIA DE ESTADO DE COMUNICAÇÃO DE MATO GROSSO.**

**II- CONTRATADA: LIDER NOTEBOOKS COMERCIO E SERVICOS LTDA**

**III- OBJETO:** O presente Termo Aditivo tem a finalidade de acréscimo legal sobre o quantitativo inicialmente pactuado pelo contrato, cujo objeto é a aquisição de computadores tipo workstation. os itens

**IV- VALOR TOTAL DO CONTRATO:** Fica acrescido o percentual de 14,28576% (catorze vírgula vinte e oito mil, quinhentos e setenta seis por cento), passando o valor do contrato para R\$ 116.400,00 (cento e dezesseis mil e quatrocentos reais).

**V- FUNDAMENTAÇÃO LEGAL:** Fundamenta-se o presente aditivo no artigo 65, § I da Lei 8.666/93 e Decreto Estadual 840/2017 e suas alterações.

**VI - DOTAÇÃO ORÇAMENTÁRIA:** Projeto Atividade: 2009 - Fonte: 300 - Elemento de Despesa: 44.90.52.00

**VII- RATIFICAÇÃO:** Ficam ratificadas todas as demais cláusulas do Contrato nº 029/2022/SECOM.

**VIII - ASSINAM:** em 05/12/2022 o Sr. Adriano de Souza Moraes - Ordenador de Despesas da Secretaria de Estado de Comunicação de Mato Grosso; e o Sr. José Flavio de Oliveira representante da empresa Lider Notebooks Comercio e Serviços Ltda.

PORTARIA Nº 058/2022/SECOM

Designa servidores para atuarem como gestora, fiscal, e suplente de fiscal, do Contrato nº034/2022 /SECOM-MT.

O SECRETÁRIO ADJUNTO DE ADMINISTRAÇÃO SISTÊMICA DA SECOM, no uso de suas atribuições como Ordenador de Despesa da Secretaria de Estado de Comunicação de Mato Grosso, com fundamento a Lei Complementar nº 697, de 05 de julho de 2021 que dispõe sobre a estrutura e funcionamento da Administração Estadual e dá outras providências;

RESOLVE

Art. 1º Designar para fiscalização do Contrato nº 034/2022 -SECOM-MT, os seguintes servidores

1 - Gestor do Contrato: Adriana Domingas Pereira Souza - CPF:013.831.461-60 - Matrícula: 254279

2 - Fiscal do Contrato: Romildo Pereira da Silva Júnior: - CPF: 041.538.752-36- Matrícula: 296884

3- Suplente: Eduardo de Amorim Manfrin - CPF:029.099.881-63 - Matrícula: 315144

De acordo com preceitua na **Lei de Licitações Nº 8.666/93, nos Art. 67, e Art. 68**, para acompanhar e fiscalizar a execução do **Contrato nº 034/2022 -SECOM/MT**, firmado entre a **SECRETARIA DE ESTADO DE COMUNICAÇÃO DE MATO GROSSO e MEM TECNOLOGIA EIRELI - EPP**, tendo como objeto a contratação de empresa no fornecimento de equipamentos para expansão e adequação do parque tecnológico, Nobreak, para atender demandas da Secretaria de Estado de Comunicação de Mato Grosso, no prazo e nas condições a seguir ajustadas, decorrentes do Pregão Eletrônico nº 004/2022/SECOM-M, com motivação e finalidade descritas no Termo de Referência do órgão requisitante

**Art. 2º** Esta Portaria entra em vigor na data de sua publicação, revogando-se as disposições em contrário.

**REGISTRA-SE, PUBLIQUE-SE E CUMPRA-SE.**

Secretaria de Estado de Comunicação, 23 de novembro de 2022.

ADRIANO DE SOUZA MORAIS

Secretário Adjunto de Administração Sistêmica

Secretaria de Comunicação do Estado de Mato Grosso

(original assinado)

SEMA

SECRETARIA DE ESTADO DE MEIO AMBIENTE

**AVISO DE RESULTADO  
DISPENSA DE LICITAÇÃO N. 031/2022  
PROCESSO SIGADOC SEMA-PRO-2022/09803**

A Comissão Permanente de Licitação - CPL, instituída pela Portaria nº 117/2022/SEMA/MT, publicada no DOE/MT do dia 22 de fevereiro de 2022, torna público, para conhecimento dos interessados, a Dispensa de Licitação nº 031/2022, considerando a orientação exposta no Parecer Jurídico referencial nº 004/PPGE/2022, fundamentado no artigo 75, inciso I da Lei 14.133/2021 e no Decreto Estadual nº 1.126/2021, bem como, alterações posteriores.

**OBJETO:** "Contratação de Empresa Especializada na área de Arquitetura/ Engenharia, para realização da Obra de Construção do Abrigo de Lixo da Sede da Secretaria de Estado de Meio Ambiente".

**INTERESSADO:** FERNANDA KELLY GONÇALVES DUARTE EIRELI, inscrita no CNPJ nº 27.747.296/0001-65.

**VALOR:** R\$ 94.015,02 (noventa e quatro mil quinze reais e dois centavos)  
**DISPONÍVEL EM:** <http://www.sema.mt.gov.br/site/index.php/unidades-administrativas/aquisicoes-e-contratos/aquisi%C3%A7%C3%B5es/category/580-dispensa>

Cuiabá-MT, 05 de dezembro de 2022.

**Emanuel Francisco de Souza**

Membro da Comissão Permanente de Licitação  
SEMA/MT

**ATO DE RATIFICAÇÃO DE DISPENSA DE LICITAÇÃO N. 031/2022**

Ratifico a dispensa de licitação, nos termos do **artigo 75, inciso I, da Lei 14.133/2021** e no **Decreto Estadual nº 1.126/2021**, bem como, alterações posteriores.

Cuiabá-MT, 05 de dezembro de 2022.

**Alex Sandro Antonio Marega**

Secretário Adjunto Executivo de Meio Ambiente  
SEMA/MT

**Termo de Compromisso de Compensação de Área de Reserva Legal em déficit TCC nº 1834/2022**

COMPROMITENTE: O Estado de Mato Grosso, por intermédio da SEMA/MT, neste ato representado pela secretária adjunta de Gestão Ambiental, Sra. Luciane Bertinatto, conforme Portaria nº 73/2019/GSMA/MT. COMPROMISSADO: Nairon Luiz Peccin, CPF nº 352.911.761-72, proprietário/possuidor do imóvel rural denominado FAZENDA PECCIN - MAT. 1056 E PARTE DA MAT. 1053, inscrito no SIMCAR MT74929/2018 e CAR Federal nº MT-5106224-D8EB405C2ADB4B3A9F5A6D3F0862A6E8. OBJETO: O compromissado se obriga a apresentar perante a SEMA/MT, projeto de compensação da área de Reserva Legal em déficit na extensão de 31,7845 hectares (bioma Cerrado), por outra área equivalente em extensão, localizada no mesmo bioma, nos termos do art. 66, § 6º, da Lei 12.651/2012. DA VIGÊNCIA: O prazo para apresentação do projeto de compensação será de 01 (um) ano, a contar da assinatura do presente Termo. DATA DA ASSINATURA: 02/12/2022. SIGNATÁRIOS: Nairon Luiz Peccin e Luciane Bertinatto, secretária adjunta de Gestão Ambiental - SAGA/SEMA. O documento original encontra-se assinado digitalmente no SIMCAR - Sistema Mato-grossense de Cadastro Ambiental Rural.

**Termo de Compromisso de Compensação de Área de Reserva Legal em déficit TCC nº 1852/2022**

COMPROMITENTE: O Estado de Mato Grosso, por intermédio da SEMA/MT, neste ato representado pela secretária adjunta de Gestão Ambiental, Sra. Luciane Bertinatto, conforme Portaria nº 73/2019/GSMA/MT. COMPROMISSADO: Vilmar da Cunha, CPF nº 589.092.579-20, proprietário/possuidor do imóvel rural denominado FAZENDA SÃO JOÃO BATISTA, inscrito no SIMCAR MT100329/2017 e CAR Federal nº MT-5103502-379AB1ABAD584F0CA6D00FE9B3551876. OBJETO: O compromissado se obriga a apresentar perante a SEMA/MT, projeto de compensação da área de Reserva Legal em déficit na extensão de 176,8501 hectares (bioma Cerrado), por outra área equivalente em extensão, localizada no mesmo bioma, nos termos do art. 66, § 6º, da Lei 12.651/2012. DA VIGÊNCIA: O prazo para apresentação do projeto de compensação será de 01 (um) ano, a contar da assinatura do presente Termo. DATA DA ASSINATURA: 02/12/2022. SIGNATÁRIOS: Vilmar da Cunha e Luciane Bertinatto, secretária adjunta de Gestão Ambiental - SAGA/SEMA. O documento original encontra-se assinado digitalmente no SIMCAR - Sistema Mato-grossense de Cadastro Ambiental Rural.

**Termo de Compromisso de Compensação de Área de Reserva Legal em déficit TCC nº 2062/2021**

COMPROMITENTE: O Estado de Mato Grosso, por intermédio da SEMA/MT, neste ato representado pela secretária adjunta de Gestão Ambiental, Sra. Luciane Bertinatto, conforme Portaria nº 73/2019/GSMA/MT. COMPROMISSADO: Rodrigo Badalotti, CPF nº 044.829.389-71, proprietário/possuidor do imóvel rural denominado FAZENDA SANTA REGINA II, inscrito no SIMCAR MT84897/2017 e CAR Federal nº MT-5106240-0B0EFE0ACB7845919DD9D41B128B65E2. OBJETO: O compromissado se obriga a apresentar perante a SEMA/MT, projeto de compensação da área de Reserva Legal em déficit na extensão de 359,6049 hectares (bioma Amazônia), por outra área equivalente em extensão, localizada no mesmo bioma, nos termos do art. 66, § 6º, da Lei 12.651/2012. DA VIGÊNCIA: O prazo para apresentação do projeto de compensação será de 01 (um) ano, a contar da assinatura do presente Termo. DATA DA ASSINATURA: 02/12/2022. SIGNATÁRIOS: Rodrigo Badalotti e Luciane Bertinatto, secretária adjunta de Gestão Ambiental - SAGA/SEMA. O documento original encontra-se assinado digitalmente no SIMCAR - Sistema Mato-grossense de Cadastro Ambiental Rural.

**Termo de Compromisso de Compensação de Área de Reserva Legal em déficit TCC nº 2131/2021**

COMPROMITENTE: O Estado de Mato Grosso, por intermédio da SEMA/MT, neste ato representado pela secretária adjunta de Gestão Ambiental, Sra. Luciane Bertinatto, conforme Portaria nº 73/2019/GSMA/MT. COMPROMISSADO: Emerson Olivio Sartoreto, CPF nº 020.389.811-75, proprietário/possuidor do imóvel rural denominado FAZENDA POR DO SOL, inscrito no SIMCAR MT64942/2018 e CAR Federal nº MT-5107040-14E2BCF2D4004DF797685EBA2E964A31. OBJETO: O compromissado se obriga a apresentar perante a SEMA/MT, projeto de compensação da área de Reserva Legal em déficit na extensão de 5,4217 hectares (bioma Cerrado), por outra área equivalente em extensão, localizada no mesmo bioma, nos termos do art. 66, § 6º, da Lei 12.651/2012. DA VIGÊNCIA: O prazo para apresentação do projeto de compensação será de 01 (um) ano, a contar da assinatura do presente Termo. DATA DA ASSINATURA: 02/12/2022. SIGNATÁRIOS: Emerson Olivio Sartoreto e Luciane Bertinatto, secretária adjunta de Gestão Ambiental - SAGA/SEMA. O documento original encontra-se assinado digitalmente no SIMCAR - Sistema Mato-grossense de Cadastro Ambiental Rural.

**Termo de Compromisso de Compensação de Área de Reserva Legal em déficit TCC nº 2446/2022**

COMPROMITENTE: O Estado de Mato Grosso, por intermédio da SEMA/MT, neste ato representado pela secretária adjunta de Gestão Ambiental, Sra. Luciane Bertinatto, conforme Portaria nº 73/2019/GSMA/MT. COMPROMISSADO: Possamai Agropecuária, CNPJ nº 24.314.261/0001-44, proprietário/possuidor do imóvel rural denominado FAZENDA SUÍÇA II, inscrito no SIMCAR MT116789/2017 e CAR Federal nº MT-5108501-4B13F183298B426C8018DFED1FF3DF53. OBJETO: O compromissado se obriga a apresentar perante a SEMA/MT, projeto de compensação da área de Reserva Legal em déficit na extensão de 664,7200 hectares (bioma Amazônia), por outra área equivalente em extensão, localizada no mesmo bioma, nos termos do art. 66, § 6º, da Lei 12.651/2012. DA VIGÊNCIA: O prazo para apresentação do projeto de compensação será de 01 (um) ano, a contar da assinatura do presente Termo. DATA DA ASSINATURA: 02/12/2022. SIGNATÁRIOS: Possamai Agropecuária e Luciane Bertinatto, secretária adjunta de Gestão Ambiental - SAGA/SEMA. O documento original encontra-se assinado digitalmente no SIMCAR - Sistema Mato-grossense de Cadastro Ambiental Rural.

**Termo de Compromisso de Compensação de Área de Reserva Legal em déficit TCC nº 3501/2022**

COMPROMITENTE: O Estado de Mato Grosso, por intermédio da SEMA/MT, neste ato representado pela secretária adjunta de Gestão Ambiental, Sra. Luciane Bertinatto, conforme Portaria nº 73/2019/GSMA/MT. COMPROMISSADO: Matilde Camargo De Souza, CPF nº 013.206.621-10, proprietário/possuidor do imóvel rural denominado SÍTIO SÃO JOSÉ, inscrito no SIMCAR MT10543/2018 e CAR Federal nº MT-5106828-A71C69BDB41544C88EE257F7E52233E5. OBJETO: O compromissado se obriga a apresentar perante a SEMA/MT, projeto de compensação da área de Reserva Legal em déficit na extensão de 17,2574 hectares (bioma Amazônia), por outra área equivalente em extensão, localizada no mesmo bioma, nos termos do art. 66, § 6º, da Lei 12.651/2012. DA VIGÊNCIA: O prazo para apresentação do projeto de compensação será de 01 (um) ano, a contar da assinatura do presente Termo. DATA DA ASSINATURA: 02/12/2022. SIGNATÁRIOS: Matilde Camargo De Souza e Luciane Bertinatto, secretária adjunta de Gestão Ambiental - SAGA/SEMA. O documento original encontra-se assinado digitalmente no SIMCAR - Sistema Mato-grossense de Cadastro Ambiental Rural.

A Secretaria de Estado de Meio Ambiente - SEMA/MT torna públicas as **Portarias de Outorga** abaixo relacionadas; o inteiro teor das portarias encontram-se disponíveis no site: [www.sema.mt.gov.br](http://www.sema.mt.gov.br), no link específico de Recursos Hídricos/Atos de Outorga/2022.

Portaria nº 1.014 de 29 de novembro de 2022, Outorga a **CARISMA INVESTIMENTOS E PARTICIPAÇÕES S.A.**, inscrito no CNPJ sob nº 07.701.775/0001-33, referente ao Processo nº 2115/2022, o direito de uso da água subterrânea para finalidade de dessedentação animal e outros usos. O empreendimento está localizado na Fazenda Carisma, município de Poconé/MT, com validade até 27 de novembro de 2027.

Portaria nº 1.020 de 30 de novembro de 2022, Outorga **ELOI BRUNETTA**, inscrito no CPF sob nº 168.401.869-20, referente ao Processo nº 561707/2021, o direito de uso da água subterrânea para finalidade de dessedentação animal e outros usos. O ponto de captação está localizado na Fazenda Três Irmãos, zona rural do município de Santo Antônio do Leste/MT, com validade até 28 de novembro de 2027.

Portaria nº 1.021 de 30 de novembro de 2022, Outorga a **ERNANDO CABRAL MACHADO**, inscrito no CPF sob nº 158.614.651-34, referente ao Processo nº 144/2022, o direito de uso da água subterrânea para finalidade de outros usos. O ponto de captação está localizado na Fazenda Balaio, zona rural do município de Rondonópolis/MT, com validade até 30 de novembro de 2027.

Portaria nº 1.022 de 30 de novembro de 2022, Transfere e Renova a outorga de **C. V. JUNQUEIRA**, inscrito no CNPJ sob nº 06.033.317/0001-00, concedida pela Portaria nº 544 de 13/07/2017, publicada no DOE do dia 19/07/2017, para **KELIA MARTINS LOPES VILELA LTDA**, inscrito no CNPJ sob nº 06.033.317/0001-00, referente ao Processo nº 1054/2022, o direito de uso da água subterrânea para finalidade outros usos. O empreendimento está localizado no município de Cuiabá/MT, com validade até 29 de novembro de 2027.

Portaria nº 1.040 de 02 de dezembro de 2022, Outorga a **ATACADÃO S.A.**, inscrito no CNPJ sob nº 75.315.333/0334-65, referente ao Processo nº 2529/2022, o direito de uso da água subterrânea para finalidade de outros usos. O ponto de captação está localizado no município de Sorriso/MT, com validade até 01 de dezembro de 2027.

Portaria nº 1.041 de 02 de dezembro de 2022, Outorga a **FLÁVIO JOSÉ BOITA**, inscrito no CPF sob nº 705.171.180-68, referente ao Processo nº 2043/2022, o direito de uso da água subterrânea para finalidade de dessedentação animal e outros usos. O ponto de captação está localizado na Estância Vale do Cedro, zona rural do município de Lucas do Rio Verde/MT, com validade até 30 de novembro de 2027.

Portaria nº 1.042 de 02 de dezembro de 2022, Outorga a **PAVIN & ZALESKI LTDA**, inscrito no CNPJ sob nº 32.217.322/0001-83, referente ao Processo nº 2028/2022, o direito de uso da água subterrânea para finalidade de outros usos. O ponto de captação está localizado no Loteamento Santa Felicidade II, zona rural do município de Primavera do Leste/MT, com validade até 30 de novembro de 2027.

Portaria nº 1.044 de 05 de dezembro de 2022, Renova a Outorga a **ADEMILTON ANDRADE SOUZA**, inscrito no CPF sob nº 206.549.521-91, concedida pela Portaria nº 539 de 05/07/2017, publicada no DOE do dia 07/07/2017, referente ao Processo nº 193808/2014, o direito de uso da água subterrânea para finalidade de dessedentação animal. O ponto de captação está localizado na Fazenda Jerusalém, zona rural do município de Diamantino/MT, com validade até 02 de dezembro de 2027.

**LILIAN FERREIRA DOS SANTOS**

Secretária Adjunta de Licenciamento Ambiental e Recursos Hídricos  
GSALARH/SEMA-MT

**Termo de Compromisso de Compensação de Área de Reserva Legal em déficit TCC nº 3642/2022**

COMPROMITENTE: O Estado de Mato Grosso, por intermédio da SEMA/MT, neste ato representado pela secretária adjunta de Gestão Ambiental, Sra. Luciane Bertinatto, conforme Portaria nº 73/2019/GSMA/MT. COMPROMISSADO: Albino Perin, CPF nº 142.017.209-34, proprietário/possuidor do imóvel rural denominado FAZENDA DONA AURORA IV, inscrito no SIMCAR MT100771/2017 e CAR Federal nº MT-5108501-177512872F294495BE6D571BCC4F6529. OBJETO: O compromissado se obriga a apresentar perante a SEMA/MT, projeto de compensação da área de Reserva Legal em déficit na extensão de 894,6129 hectares (bioma Amazônia), por outra área equivalente em extensão, localizada no mesmo bioma, nos termos do art. 66, § 6º, da Lei 12.651/2012. DA VIGÊNCIA: O prazo para apresentação do projeto de compensação será de 01 (um) ano, a contar da assinatura do presente Termo. DATA DA ASSINATURA: 02/12/2022. SIGNATÁRIOS: Albino Perin e Luciane Bertinatto, secretária adjunta de Gestão Ambiental - SAGA/SEMA. O documento original encontra-se assinado digitalmente no SIMCAR - Sistema Mato-grossense de Cadastro Ambiental Rural.



**Termo de Compromisso de Compensação de Área de Reserva Legal em déficit TCC nº 3700/2022**

COMPROMITENTE: O Estado de Mato Grosso, por intermédio da SEMA/MT, neste ato representado pela secretária adjunta de Gestão Ambiental, Sra. Luciane Bertinatto, conforme Portaria nº 73/2019/GSMA/MT. COMPROMISSADO: Cristhiano Michel Pressi, CPF nº 021.414.821-19, proprietário/possuidor do imóvel rural denominado FAZENDA TOCA DA RAPOSA, inscrito no SIMCAR MT111463/2017 e CAR Federal nº MT-5107925-E4355C2AA84D4C42855D906EB8BD292C. OBJETO: O compromissado se obriga a apresentar perante a SEMA/MT, projeto de compensação da área de Reserva Legal em déficit na extensão de 131,2004 hectares (bioma Amazônia), por outra área equivalente em extensão, localizada no mesmo bioma, nos termos do art. 66, § 6º, da Lei 12.651/2012. DA VIGÊNCIA: O prazo para apresentação do projeto de compensação será de 01 (um) ano, a contar da assinatura do presente Termo. DATA DA ASSINATURA: 02/12/2022. SIGNATÁRIOS: Cristhiano Michel Pressi e Luciane Bertinatto, secretária adjunta de Gestão Ambiental - SAGA/SEMA. O documento original encontra-se assinado digitalmente no SIMCAR - Sistema Mato-grossense de Cadastro Ambiental Rural.

**Termo de Compromisso de Compensação de Área de Reserva Legal em déficit TCC nº 3748/2022**

COMPROMITENTE: O Estado de Mato Grosso, por intermédio da SEMA/MT, neste ato representado pela secretária adjunta de Gestão Ambiental, Sra. Luciane Bertinatto, conforme Portaria nº 73/2019/GSMA/MT. COMPROMISSADO: Sérgio Dezanetti, CPF nº 634.188.949-68, proprietário/possuidor do imóvel rural denominado FAZENDA SCHALON, inscrito no SIMCAR MT58458/2019 e CAR Federal nº MT-5106158-9D290D67EA1A48B6ACEC300E29904611. OBJETO: O compromissado se obriga a apresentar perante a SEMA/MT, projeto de compensação da área de Reserva Legal em déficit na extensão de 235,0367 hectares (bioma Amazônia), por outra área equivalente em extensão, localizada no mesmo bioma, nos termos do art. 66, § 6º, da Lei 12.651/2012. DA VIGÊNCIA: O prazo para apresentação do projeto de compensação será de 01 (um) ano, a contar da assinatura do presente Termo. DATA DA ASSINATURA: 02/12/2022. SIGNATÁRIOS: Sérgio Dezanetti e Luciane Bertinatto, secretária adjunta de Gestão Ambiental - SAGA/SEMA. O documento original encontra-se assinado digitalmente no SIMCAR - Sistema Mato-grossense de Cadastro Ambiental Rural.

**Termo de Compromisso de Compensação de Área de Reserva Legal em déficit TCC nº 3842/2022**

COMPROMITENTE: O Estado de Mato Grosso, por intermédio da SEMA/MT, neste ato representado pela secretária adjunta de Gestão Ambiental, Sra. Luciane Bertinatto, conforme Portaria nº 73/2019/GSMA/MT. COMPROMISSADO: BONANZA PARTICIPACOES, CNPJ nº 38.545.563/0001-38, proprietário/possuidor do imóvel rural denominado FAZENDA ESPERANÇA II, inscrito no SIMCAR MT55103/2017 e CAR Federal nº MT-5103056-48047E2A9D9A4762BDF71C0B6B64B47C. OBJETO: O compromissado se obriga a apresentar perante a SEMA/MT, projeto de compensação da área de Reserva Legal em déficit na extensão de 218,2757 hectares (bioma Amazônia), por outra área equivalente em extensão, localizada no mesmo bioma, nos termos do art. 66, § 6º, da Lei 12.651/2012. DA VIGÊNCIA: O prazo para apresentação do projeto de compensação será de 01 (um) ano, a contar da assinatura do presente Termo. DATA DA ASSINATURA: 02/12/2022. SIGNATÁRIOS: BONANZA PARTICIPACOES e Luciane Bertinatto, secretária adjunta de Gestão Ambiental - SAGA/SEMA. O documento original encontra-se assinado digitalmente no SIMCAR - Sistema Mato-grossense de Cadastro Ambiental Rural.

**Termo de Compromisso para Recuperação de Área Degradada TCR nº 471/2022**

COMPROMITENTE: O Estado de Mato Grosso, por intermédio da SEMA/MT, neste ato representado pela secretária adjunta de Gestão Ambiental, Sra. Luciane Bertinatto, conforme Portaria nº 73/2019/GSMA/MT. COMPROMISSADO: Adir Parizzi, CPF sob o nº 244.082.040-72, proprietário/possuidor do imóvel rural denominado FAZENDA PARIZZI II, inscrito no SIMCAR MT99099/2017 e CAR Federal nº MT-5107925-384BC0FA52E74ED38EC56E45431D6817. OBJETO: O presente TCR tem por objeto a recomposição de Áreas de Preservação Permanente Degradadas do imóvel rural situado no município de Sorriso/MT. DA VIGÊNCIA: O compromissado se obriga a recuperar as APPD's mediante a execução do Projeto de Recuperação de Áreas Degradadas ou Alteradas (PRADA), já aprovado pela SEMA/MT, visando atingir os indicadores ambientais consignados no prazo máximo de 6 anos para APP. DATA DA ASSINATURA: 02/12/2022. SIGNATÁRIOS: Adir Parizzi e Luciane Bertinatto, secretária adjunta de Gestão Ambiental - SAGA/SEMA/MT. O documento original encontra-se assinado digitalmente no SIMCAR - Sistema Mato-grossense de Cadastro Ambiental Rural.

**Termo de Compromisso para Recuperação de Área Degradada TCR nº 963/2022**

COMPROMITENTE: O Estado de Mato Grosso, por intermédio da SEMA/MT, neste ato representado pela secretária adjunta de Gestão Ambiental, Sra. Luciane Bertinatto, conforme Portaria nº 73/2019/GSMA/MT. COMPROMISSADO: Vitor José Della Flora Vesz, CPF sob o nº 090.377.990-00, proprietário/possuidor do imóvel rural denominado FAZENDA SERRA DOURADA III, inscrito no SIMCAR MT132015/2017 e CAR Federal nº MT-5102678-53858B5EEA224C2F86DF039A378AEB49. OBJETO: O presente TCR tem por objeto a recomposição de Áreas de Preservação Permanente Degradadas do imóvel rural situado no município de Campo Verde/MT. DA VIGÊNCIA: O compromissado se obriga a recuperar as APPD's mediante a execução do Projeto de Recuperação de Áreas Degradadas ou Alteradas (PRADA), já aprovado pela SEMA/MT, visando atingir os indicadores ambientais consignados no prazo máximo de 6 anos para APP. DATA DA ASSINATURA: 02/12/2022. SIGNATÁRIOS: Vitor José Della Flora Vesz e Luciane Bertinatto, secretária adjunta de Gestão Ambiental - SAGA/SEMA/MT. O documento original encontra-se assinado digitalmente no SIMCAR - Sistema Mato-grossense de Cadastro Ambiental Rural.

A Secretaria de Estado de Meio Ambiente - SEMA torna pública as portarias. O inteiro teor das portarias encontra-se disponível no site: [www.sema.mt.gov.br](http://www.sema.mt.gov.br), no link específico de Recursos Hídricos/Outorga/Atos de Outorga.:

**Portaria nº 902**, outorga a **SCHAEFFER & CIA LTDA**, inscrito no CNPJ: 04.733.767/0002-61, referente ao Processo nº 1058/2022, o direito de uso de recursos hídricos no rio Buriti para OUTROS USOS na(s) coordenada(s): Lat 13°37'24.67"S e Long 58°39'49.39"W; e vazão máxima de captação de 0,02 m³/s (72 m³/h e 20 L/s), no Município de SAPEZAL - MT, com validade até 20/10/2030.

**Portaria nº 1.005**, REVOGA na íntegra a Portaria nº 717 de 30 de agosto de 2018, publicada no Diário Oficial de Mato Grosso no dia 31/08/2018, a qual outorgou **JONAS WEBER STEFFANELLO**, o direito de uso dos Recursos Hídricos para captações de água no córrego Desengano, conforme dispõe o Art. 12, Inciso I do Decreto nº 336 de 06 de junho de 2007.

**Portaria nº 1.016**, outorga a **AGROPECUARIA GRENDENE LTDA**, inscrito no CNPJ: 52.589.017/0003-91, referente ao Processo nº 483/2022, o direito de uso de recursos hídricos no córrego Sapezal para IRRIGAÇÃO de 389,3 ha., na(s) coordenada(s): Lat. 16°10'35.48"S e Long. 57°39'51.71"W, com vazão máxima de captação de 0,130 m³/s (468,0 m³/h ou 130 l/s); no Município de CÁCERES - MT e validade até 30/11/2032.

**Portaria nº 1.017**, outorga a **LINDA BERTUOL**, inscrito no CPF: 570.099.291-49, referente ao Processo nº 2525/2022, o direito de uso de recursos hídricos no córrego Capivara para IRRIGAÇÃO de 218 ha., na(s) coordenada(s): Lat. 12°57'36.02"S e Long. 55°44'43.21"W com vazão máxima de captação de 0,1011 m³/s (364 m³/h ou 101,1 L/s), no Município de SORRISO - MT, com validade até 25/11/2032.

**Portaria nº 1.018**, outorga a **RAFAEL GUSTINELLI DANELON**, inscrito no CPF: 218.550.228-00, referente ao Processo nº 428/2022, o direito de uso de recursos hídricos no córrego Capivara para IRRIGAÇÃO de uma área total de 131,5 ha na(s) coordenada(s): Lat. 12°55'42.47" S, Long. 55°42'32.36" W e vazão máxima de captação diária de 564,39 m³/h (0,1567 ou 156,7 L/s); no Município de SORRISO - MT, com validade até 25/11/2032.

**PORTARIA Nº 1.019**, outorga a **GUAXE CONSTRUTORA LTDA**, inscrito no CNPJ: 02.837.996/0001-10, referente ao Processo nº 1788/2022, o direito de uso de recursos hídricos no rio Sem Denominação para OUTROS USOS na(s) coordenada(s): Lat 14°35'43.80"S e Long 57°10'44.78"W e vazão máxima requerida de 0,0167 m³/s (60,12 m³/h e 16,7 L/s), no Município de TANGARÁ DA SERRA - MT, com validade até 01/12/2027.

**Portaria nº 1.023**, outorga a **MARCELO DAMASCENO DA ROSA**, inscrito no CPF: 006.774.811-28, referente ao Processo nº 1386/2022, o direito de uso de recursos hídricos no ribeirão Mil e Um para IRRIGAÇÃO de 401,6 ha., na(s) coordenada(s): Lat. 11°10'36,71" S, Long. 54°55'20,32" W e vazão máxima de captação de 1200,0 m³/h (0,3333 m³/s ou 333,3 L/s); no Município de NOVA SANTA HELENA - MT, com validade até 17/11/2032.

**Portaria nº 1.024**, outorga a **JURACI MASIERO POZZOBON**, inscrito no CPF: 284.382.569-53, referente ao Processo nº 1606/2022, o direito de uso de recursos hídricos no ribeirão Mil e Um para IRRIGAÇÃO de 220 ha, na(s) coordenada(s): Lat. 11°10'36.30"S e Long. 54°55'21.13"W e vazão máxima de captação de 413,59 m³/h (0,114887 m³/s ou 114,887 L/s); no Município de NOVA SANTA HELENA - MT, com validade até 05/12/2027.

**Portaria nº 1.029**, outorga a **USIMAT DESTILARIA DE ALCOOL LTDA**, inscrito no CNPJ: 07.670.089/0001-42, referente ao Processo nº 1380/2022, o direito de uso de recursos hídricos no córrego Sem Denominação para INDÚSTRIA na(s) coordenada(s): Lat. 14°14'38,36" S Long. 59°17'4,15" W; e vazão máxima de captação de 166,68 m³/h (0,0463 m³/s ou 46,30,0 l/s); no Município de CAMPOS DE JÚLIO - MT, com validade até 30/11/2032.

**Portaria nº 1.030**, outorga a **GUAXE CONSTRUTORA LTDA**, inscrito no CNPJ: 02.837.996/0001-10, referente ao Processo nº 1789/2022, o direito de uso de recursos hídricos no rio Sem Denominação, para OUTROS USOS

na(s) coordenada(s): Lat 11°15'19.50"S e Long 57°31'28.50"W e vazão máxima requerida de 0,0167 m³/s (60,12 m³/h e 16,7 L/s); no Município de JUARA - MT, com validade até 02/12/2027.

**Portaria nº 1.035**, outorga a **ANTONIO PERETTI**, inscrito no CPF: 220.434.469-91, referente ao Processo nº 1110/2022, o direito de uso de recursos hídricos no Rio Mirassol, na(s) coordenada(s) **Captação 01**: Lat.13°17'36.00"S , Long.53°15'28.00"W e vazão máxima de captação de 0,1068 m³/s (384,48 m³/h e 106,8 L/s), para irrigar 101 ha. **Captação 02**: Lat.13°17'36.00"S , Long.53°15'28.00"W de Longitude Oeste e vazão máxima de captação de 0,0698 m³/s (251,28 m³/h e 69,8 L/s) para irrigar 96 ha; no Município de GAÚCHA DO NORTE - MT, com validade até 01/12/2032.

**Portaria nº 1.036**, outorga a **CLARENIR SCHWARZ**, inscrito no CPF: 476.288.639-49, referente ao Processo nº 2541/2022, o direito de uso de recursos hídricos no córrego Guarantã para IRRIGAÇÃO de 100,33 ha , na(s) coordenada(s): Lat. 11°49'10.52"S e Long.55°58'22.54"W com vazão máxima de captação de 385,2 m³/h (0,107500m³/s ou 107,00 L/s), no Município de IPIRANGA DO NORTE - MT, com validade até 01/12/2027.

**Portaria nº 1.037**, outorga a **OLI BALTAZAR LEREMEN**, inscrito no CPF: 333.763.109-63, referente ao Processo nº 627/2022, o direito de uso de recursos hídricos no rio Celeste para IRRIGAÇÃO na(s) coordenada(s) **Captação 01**: 13°00'14,06"S 55°21'15,60"W com vazão máxima de captação de 640,00m³/h (0,1779 m³/s ou 177,90 L/s), **Captação 02**: 13°00'14,00"S 55°21'15,00"W com vazão máxima de captação de 617,00m³/h (0,1713 m³/s ou 171,30 L/s), no Município de NOVA UBIRATÁ - MT, com validade até 01/12/2028.

**Portaria nº 1.038**, outorga a **OLI BALTAZAR LEREMEN**, inscrito no CPF: 333.763.109-63, referente ao Processo nº 628/2022, o direito de uso de recursos hídricos no rio Celeste para IRRIGAÇÃO na(s) coordenada(s) **Captação 01**: Lat.13°01'41,94"S Long.55°21'05,45"W, com vazão máxima de captação de 656,64m³/h (0,1824 m³/s ou 182,4 L/s). **Captação 02**: 13°01'41,90"S 55°21'05,41"W com vazão máxima de captação de 600,48m³/h (0,1668 m³/s ou 166,8L/s); no Município de NOVA UBIRATÁ - MT, com validade até 01/12/2028.

**Lilian Ferreira dos Santos**  
Secretária Adjunta de Licenciamento Ambiental e Recursos Hídricos - SEMA/MT.

A Secretaria de Estado de Meio Ambiente - SEMA torna público o **indeferimento** devido inviabilidade técnica do para **CONSTRUTORA AGRICOLA LTDA** , inscrito no CNPJ: 20.233.799/0001-73, referente ao Processo nº 1694/2022, conforme Parecer Técnico Nº 840/2022:

A Secretaria de Estado de Meio Ambiente - SEMA torna público o **indeferimento** devido inviabilidade técnica do para **ISABELA BENVENUTI SOARES CAMPOS AMARAL**, inscrito no CPF: 299.562.691-15, referente ao Processo nº 1702/2022, conforme Parecer Técnico Nº 962/2022:

**Lilian Ferreira dos Santos**  
Secretária Adjunta de Licenciamento Ambiental e Recursos Hídricos - SEMA/MT.

A Secretaria de Estado de Meio Ambiente - SEMA torna pública a Concessão, através do Cadastro de captação/diluição Insignificante de Recurso Hídrico para o(s) seguinte(s) usuário(s):

**RUBENS KARA JOSÉ**, CPF: 049.361.168-15, Processo nº 2733/2022, Município JUARA - MT, Coordenadas Geográficas DATUM SIRGAS 2000 do ponto de captação: Lat. 11°4'3.59"S Long.57°44'4.49"W; Vazão de captação: 3,24m³/h (0,0009m³/s ou 0,9L/s). Finalidade de uso: DESSEDENTACAO ANIMAL, para atender a 1.500 cabeças/bovinos. Validade do cadastro 03/12/2032.

**Lilian Ferreira dos Santos**  
Secretária Adjunta de Licenciamento Ambiental e Recursos Hídricos - SEMA/MT.

A Secretaria de Estado do Meio Ambiente - SEMA/MT, em conformidade com o artigo 37 da Constituição Federal de 1988, torna públicas as seguintes licenças emitidas pela DUD/SEMA/ALTA FLORESTA - Diretoria da Unidade Desconcentrada de Alta Floresta/MT.

Alta Floresta, 02 de dezembro de 2022.

Protocolo	Nº Licença	Razão Social	Atividade Licenciada	Município
463546/2019	LO nº 328390/2022	M. L. ZANONI RECH-EPP	Serrarias com desdobramento e beneficiamento de madeira	Apiacás/MT
7004104/2022	LAS nº 328389/2022	INDÚSTRIA E COMÉRCIO DE MADEIRAS SOL E MAR LTDA	Serraria com desdobramento e beneficiamento de madeira	Paranaíta/MT

**Vinicius Salles Padovan Rezek**  
Diretor DUD/SEMA/ALTA FLORESTA

### EDITAL DE INTIMAÇÃO

**A SECRETARIA DE ESTADO DE MEIO AMBIENTE**, no uso de suas atribuições constitucionais previstas no artigo 71, I e IV, da Constituição do Estado de Mato Grosso, e legais que lhe confere a Lei Complementar nº 612/2019, e

Considerando o disposto no artigo 121, § 1º, inciso IV, e § 3º, da Lei Complementar nº 232, de 21 de dezembro de 2005, combinado com o artigo 4º, inciso IV, § 9º e § 10, do Decreto Estadual nº 1.986, de 01 de novembro de 2013;

Considerando a devolução da carta registrada com aviso de recebimento-AR visando dar ciência ao autuado pela Empresa de Correios e Telégrafos, com a informação de que não foi possível efetuar sua entrega;

Considerando a necessidade de dar ciência ao autuado, pessoa física ou jurídica, de que em seu desfavor encontra-se lavrado, nesta Secretaria de Estado do Meio Ambiente - SEMA, auto de infração por infringência à legislação ambiental vigente, oportunizando desta forma, ao autuado, apresentar defesa ou impugnação perante este Órgão Ambiental no prazo de 20 (vinte) dias, a contar do quinto dia da data de publicação deste Edital de Intimação,

### CIENTIFICA:

Nome do Empreendimento Autuado	Nome do Proprietário	Localização do Empreendimento Autuado	CPF ou CNPJ do Empreendimento Autuado	Número do Termo de Embargo	Número do Auto de Infração	Número da Notificação	Coordenadas Geográficas do Empreendimento
Fazenda São Rock	Nelson Sinopoli	Rod. MT-010, km 20+6 lado direito, s/n - Zona Rural	087.927.639-87	222642264	222632943	222622492	14°05'21,80" S 56°29'34,90" W

A pessoa física ou jurídica relacionada no Anexo Único do presente Edital, de que em seu desfavor encontra-se lavrado, nesta Secretaria de Estado do Meio Ambiente - SEMA, auto de infração por infringência à legislação ambiental vigente, oportunizando desta forma ao autuado, a apresentação, no prazo de 20 (vinte) dias a contar do quinto dia da data de publicação deste Edital de Intimação, defesa ou impugnação perante este Órgão Ambiental.

Cuiabá, 01 de dezembro de 2022.

(Original Assinado)  
**Lilian Ferreira dos Santos**  
Secretária Adjunto de Licenciamento Ambiental e Recursos Hídricos

**Retirada de Suspensão**

A Secretária Adjunta de Licenciamento Ambiental e Recursos Hídricos da Secretaria de Estado do Meio Ambiente, no uso das atribuições legais que lhe confere conforme o Decreto Nº 1.137, de 06 de Outubro de 2021.

Considerando que a CLCF-AD lenha nº 5002/2021 e do CLCF-AD lenha-resíduos nº 5002/2021 do processo nº 7001137/2020, em nome de TIGRE INVESTIMENTOS S/A - FILIAL 01 CNPJ Nº 06.107.371/0002-34 foi SUSPENSO e publicado no DOE nº 28.292, de 22 de julho de 2022;

Considerando o teor contido no Parecer Técnico nº 163651/GEMF/CRF/SUGF/2022, o PEF apresentado, análise e fundamentação, conferência das peças técnicas e documentais apresentadas, da solicitação da troca do detentor, análise do projeto digital nº 181 e ainda considerando a base das áreas embargadas da SEMA e do IBAMA na data de 25/11/2022 a AEF não sobrepõe a área embargada.

A Gerencia de Exploração e Manejo Florestal - GEMF/CRF, informa que foi alterado o detentor no projeto digital nº 181 - PEF constando como detentor o Sr. Bruno Garcia Almeida e que não houve alteração na volumetria autorizada através da CLCF-AD lenha nº 5002/2021 e do

CLCF-AD lenha-resíduos nº 5002/2021. E que em consulta ao Sistema SISFLORA não houve comercialização da lenha e do resíduo.

Considerando a CI nº 140/SUGF/SEMA-MT/2022 emitida pela Superintendência de Gestão Florestal, a qual ratifica o Parecer da GEMF pela RETIRADA DA SUSPENSÃO da CLCF-AD lenha nº 5002/2021 e do CLCF-AD lenha-resíduos nº 5002/2021 e emissão dos documentos emitidos referente a retificação do detentor.

Diante das Considerações acima DETERMINO:

1º - A RETIRADA DA SUSPENSÃO da AD nº 5002/2021, do CLCF-AD-LENHA nº 5002/2021 e do CLCF-AD LENHA- RESÍDUOS, bem como ainda do CC-SEMA do processo PEF nº 7001137/2020, em nome de TIGRE INVESTIMENTOS S/A - FILIAL 01 CNPJ Nº 06.107.371/0002-34 - Fazenda Rio Negro - Feliz Natal/MT.

Cuiabá-MT, 05 de dezembro de 2022.

(Original Assinado)

**Lilian Ferreira dos Santos**

Secretária Adjunta de Licenciamento Ambiental e Recursos Hídricos - SEMA/MT.

**EDITAL DE INDEFERIMENTO DE INDEFERIMENTO E ARQUIVAMENTO DEFINITIVO**

O Diretor Regional da Unidade Desconcentrada de Sinop da Secretaria de Estado do Meio Ambiente - SEMA/MT, torna público o Indeferimento e Arquivamento Definitivo dos pedidos de licença contidos nos processos de licenciamento ambiental abaixo relacionados:

Sinop/MT, 05 de dezembro de 2022

Processo	Responsável Técnico	Interessado	CNPJ ou CPF	ATO ADMINISTRATIVO
17661/2022	Cléber dos Santos Michelan Faria	Madeira Zubler LTDA	20.100.166/0001-97	PT nº163842/DUDSINOP/SGDD/2022

**Gabriel Conter de São José**  
Diretor Regional  
DUD/SEMA/SINOP

**PORTARIA Nº 62/2022/GSALARH/SEMA-MT**

**A SECRETÁRIA ADJUNTA DE LICENCIAMENTO AMBIENTAL E RECURSOS HÍDRICOS DA SECRETARIA DE ESTADO DO MEIO AMBIENTE**, no uso das atribuições legais que lhe confere o Art. 14, do Decreto n. 516, de 04 de junho de 2020; e

Considerando o princípio da Eficiência na Administração Pública, que recomenda a adoção de medidas que assegurem a continuidade na execução dos atos administrativos e ainda, o princípio da continuidade dos serviços públicos.

Considerando a necessidade de substituição;

**RESOLVE:**

**Art. 1º** Designar o Servidor Gabryel Henrique Guia e Silva - matrícula nº.309597, para exercer as atribuições de Coordenador de Indústria, de 05/12/2022 à 09/12/2022, em substituição ao Coordenador Misael do Espírito Santo - matrícula nº 82997, que estará em gozo de folga compensatória eleitoral.

**Art. 2º** Esta Portaria entra em vigor na data da sua publicação, com efeitos a partir do dia 05/12/2022.

Registrada, publicada, cumpra-se.

Cuiabá-MT, 05/12/2022.

(Original Assinado)

**Lilian Ferreira dos Santos**

Secretária Adjunta de Licenciamento Ambiental e Recursos Hídricos  
SALAR-SEMA/MT

**PORTARIA Nº 1031/2022/SEMA/MT**

**Designa servidores para compor o grupo de trabalho para analisar a situação da comunidade Quilombola Família Vieira Amorim, considerando o Plano de Manejo da Unidade de Conservação Parque Estadual do Araguaia.**

**O SECRETÁRIO DE ESTADO DE MEIO AMBIENTE**, em substituição, no uso das atribuições legais que lhe confere o art. 71, inciso IV, da Constituição Estadual e o art. 3º, da Lei Complementar nº 612, de 28 de janeiro de 2019, que dispõe sobre a organização administrativa do Poder Executivo Estadual.

**RESOLVE:**

**Art. 1º** Designar servidores para compor o Grupo de Trabalho para analisar a situação da comunidade Quilombola Família Vieira Amorim, considerando o Plano de Manejo da Unidade de Conservação Parque Estadual do Araguaia.

**Parágrafo único.** A análise que refere o *caput* deste artigo abrangerá as atividades a serem desenvolvidas e a área reivindicada, dentre outros elementos relacionados a comunidade Quilombola Família Vieira Amorim.

**Art. 2º** O grupo de trabalho será integrado pelos seguintes membros servidores:

I - Nicola Sava Leventi Neto- Coordenador (SEMA-MT);

II - Johann Davilas Barros Cavalcante- (SEMA-MT);

III - Alexandre Ebert- (SEMA-MT);

IV- Marcos Antônio Camargo Ferreira - (SEMA-MT);

V - Jussara Souza Oliveira- (SEMA-MT);

VI - Dhiego Tavares de Souza- Representante da Comunidade Quilombola Família Vieira Amorim;

VII- Eudinéia Rodrigues da Costa- Representante da Comunidade Quilombola Família Vieira Amorim.

**Art. 3º** O Coordenador do GT poderá convidar outros servidores da SEMA/MT para contribuírem com as discussões.

**Art. 4º** O Grupo de Trabalho deve apresentar o resultado dos seus trabalhos no prazo de 90 (noventa) dias, podendo ser prorrogado o referido prazo, mediante justificativa do GT.

**Art. 5º** Fica revogada a Portaria nº 305, de 04 de abril de 2019.

**Art. 6º** Esta Portaria entra em vigor na data de sua publicação. REGISTRADA, PUBLICADA, CUMpra-SE.

Cuiabá, 01 de dezembro de 2022.

**Alex Sandro A. Marega**

Secretário de Estado de Meio Ambiente em Substituição  
Portaria nº 73/2019  
SEMA/MT



## PORTARIA Nº 1032/2022/SEMA/MT

O SECRETÁRIO DE ESTADO DE MEIO AMBIENTE, em substituição, no uso de suas atribuições legais, e considerando o disposto na Lei nº 8.515 de 30 de junho de 2006 e no Decreto nº 3.006 de 05 de maio de 2004 e suas alterações.

## RESOLVE:

**Art.1º** Homologar a Avaliação Anual de Desempenho dos Profissionais do Meio Ambiente, referente ao interstício de dezembro/2021 a novembro/2022.

## ANALISTAS DE MEIO AMBIENTE

NOME	MATRÍCULA	NOTA
André Pereira Dias	251063	9,94
Aryadne Marcia Aquino	251392	9,78
Edilair Adriana Sacramento de Souza	115569	9,06
Elder Monteiro Antunes	80500	9,90
José Valter Ribeiro	80165	9,37
Leomarcio Xavier de Oliveira	132308	9,96
Luiz Francisco Tegon de Pinho	79686	10
Orlando Nascimento	83460	9,71
Sandra Marcia de Laet	80151	9,96

## TÉCNICO DE MEIO AMBIENTE

NOME	MATRÍCULA	NOTA
João José Werner	80416	10
Marinei Cátia Ferreira	79678	9,96
Raimundo Fagundes	79530	9,13

## ASSISTENTE DE MEIO AMBIENTE

NOME	MATRÍCULA	NOTA
José Roberto Vieira de Barros	57154	8,71
Josué de Deus de Gusmão	79684	8,73
Lindomar da Costa Freitas	79897	9,75

**Art.2º** Esta Portaria entra em vigor na data de sua publicação.

Registrada, Publicada, Cumpra-se.

Cuiabá/MT, 01 de dezembro de 2022.

**Alex Sandro A. Marega**

Secretário de Estado de Meio Ambiente em Substituição  
Portaria nº 73/2019  
SEMA/MT

## PORTARIA Nº 1033/2022/SEMA/MT

O SECRETÁRIO DE ESTADO DE MEIO AMBIENTE, em substituição, no uso de suas atribuições legais, e considerando o disposto na Lei nº 7.554, de 10 de dezembro de 2001 e suas alterações e no Decreto nº 3.006 de 05 de maio de 2004.

## RESOLVE:

**Art.1º** Homologar a Avaliação Anual de Desempenho dos Profissionais do Desenvolvimento Econômico e Social, lotados na Secretaria de Estado de Meio Ambiente, referente ao interstício de dezembro/2021 a novembro/2022.

## TECNICO DE DESENVOLVIMENTO ECONÔMICO E SOCIAL

NOME	MATRÍCULA	NOTA
Juliana Cecília da Costa Vasconcelos Rocha	251060	10

**Art.2º** Esta Portaria entra em vigor na data de sua publicação.

Registrada, Publicada, Cumpra-se.

Cuiabá/MT, 01 de dezembro de 2022.

**Alex Sandro A. Marega**

Secretário de Estado de Meio Ambiente em Substituição  
Portaria nº 73/2019  
SEMA/MT

## SINFRA

## SECRETARIA DE ESTADO DE INFRAESTRUTURA E LOGÍSTICA

## Extrato do Instrumento Contratual nº 153/2022/00/00/SINFRA

Processo Administrativo nº SINFRA-PRO-2022/10961.

Modalidade: Edital RDC nº 094/2022 e seus anexos

**Objeto do Contrato:** 1.1.1. O objeto deste contrato consiste na contratação de empresa de engenharia para execução dos serviços de implantação de bueiros na rodovia MT-060 (transpantaneira), numa extensão de 585 m.

**Prazo de Vigência:** 5.2.1. O Prazo de Vigência do contrato será de 270 (duzentos e setenta) dias consecutivos, contados a partir da data da assinatura do instrumento contratual

**Prazo de execução:** 5.4.1. O Prazo de Execução dos serviços contratados será de 180 (cento e oitenta) dias consecutivos, contados a partir da emissão da ordem de início pela Secretaria Adjunta de Obras Rodoviárias

**Valor do Contrato:** 4.2. O valor do presente contrato é de R\$ 4.938.821,91 (Quatro milhões novecentos e trinta e oito mil oitocentos e vinte e um reais e noventa e um centavos), data-base do orçamento: Mês base janeiro/2022, tabela SICRO/MT sem desoneração.

**Dotação orçamentária:** Unidade Orçamentária: 25.101 - Secretaria de Estado de Infraestrutura e Logística Função: 26 - Transportes Subfunção: 782 - Transporte rodoviário Programa: 338 - Infraestrutura e Logística Projeto/atividade: 1283 - Obras de Arte Especiais Região: 0600 - Região VI - Sul Natureza de Despesa: 44.90.51.00 Fonte: 196 - Recursos Especiais Administrados pelo Órgão e Nota de Empenho de nº 25101.0001.22.003206-5, datada de 29/11/2022 no valor de R\$ 194.423,81 (cento e noventa e quatro mil, quatrocentos e vinte e três reais oitenta e um centavos).

**Assinatura:** 05/12/2022.

**PARTES: ATRATIVA ENGENHARIA LTDA CNPJ: 05.073.316/0001-27 E A SECRETARIA DE ESTADO DE INFRAESTRUTURA E LOGÍSTICA CNPJ: 03.507.415.0022/79.**

## Extrato do Instrumento Contratual nº 154/2022/00/00/SINFRA

Processo Administrativo nº SINFRA-PRO-2022/10063

Modalidade: Edital RDC nº 092/2022 e seus anexos

**Objeto do Contrato:** 1.1.1. O objeto deste contrato consiste na EXECUÇÃO DOS SERVIÇOS DE IMPLANTAÇÃO E PAVIMENTAÇÃO CONSTRUÇÃO DE 03 (TRÊS) PONTES DE CONCRETO NA MESMA RODOVIA (LOTE 2), SENDO ELAS: - PONTE SOBRE O CÔRREGO SÃO JOAQUIM PT02685; DIMENSÕES: 30,00 X 8,80 M, PONTE SOBRE O CÔRREGO CAMBALUVAL PT02686; DIMENSÕES: 30,00 X 8,80 M, PONTE SOBRE O CÔRREGO BORÁ PT02688; DIMENSÕES: 25,00 X 8,80 M, MUNICÍPIO CHAPADA DOS GUIMARÃES/MT.

**Prazo de Vigência:** 5.2.1. O Prazo de Vigência do contrato será de 450 (quatrocentos e cinquenta) dias consecutivos, contados a partir da data da assinatura do instrumento contratual

**Prazo de execução:** 5.4.1. O Prazo de Execução dos serviços contratados será de 360 (trezentos e sessenta) dias consecutivos, contados a partir da emissão da ordem de início pela Secretaria Adjunta de Obras Rodoviárias

**Valor do Contrato:** 4.2. O valor do presente contrato é de R\$ 7.282.790,92 (sete milhões duzentos e oitenta e dois mil setecentos e noventa reais e noventa e dois centavos), data-base do orçamento: Mês base janeiro/2022, tabela SICRO/MT sem desoneração.

**Dotação orçamentária:** Unidade Orçamentária: 25.101 - Secretaria de Estado de Infraestrutura e Logística Função: 26 - Transportes Subfunção: 782 - Transporte rodoviário Programa: 338 - Infraestrutura e Logística Projeto/atividade: 1287 - Pavimentação de Rodovias Região: 0600 - Região VI - Sul Natureza de Despesa: 44.90.51.00 Fonte: 196 - Recursos Especiais Administrados pelo Órgão e Nota de Empenho de nº 25101.0001.22.003207-3, datada de 29/11/2022, no valor de R\$ 51.258,94 (cinquenta e um mil, duzentos e cinquenta e oito reais e noventa e quatro centavos)

**Assinatura:** 05/12/2022.

**PARTES: RIVOLI DO BRASIL SPA CNPJ: 02.499.237/0001-94 E A SECRETARIA DE ESTADO DE INFRAESTRUTURA E LOGÍSTICA CNPJ: 03.507.415.0022/79.**

## Extrato do Quarto Termo Aditivo: 112/2021/01/04-SINFRA

Processo nº SINFRA-PRO-2022/13761.

**Objeto:** 1.1 O presente Termo Aditivo tem como objeto o reequilíbrio do material betuminoso, em conformidade com a Instrução de Serviço nº 13/DG/DNIT de 02 de junho de 2021, e na NTS410895122, Fls. 12/27 e Nota Técnica nº 050/2022/SUEF V/SINFRA-MT, fls. 28/29. 1.2 O valor do presente pleito é de R\$ 279.467,50 (duzentos e setenta e nove mil, e quatrocentos e sessenta e sete reais e cinquenta centavos), referente as medições dos meses de Julho/2022 a outubro/2022.

**ASSINATURA:** 05/12/2022

**PARTES: R.S. ENGENHARIA LTDA LTDA CNPJ: 05.209.346/0001-18e a SECRETARIA DE ESTADO DE INFRAESTRUTURA E LOGÍSTICA - SINFRA CNPJ: 03.507.415/0022-79.**

**Extrato do Primeiro Termo Aditivo: 074/2021/01/01-SINFRA**  
**Processo nº SINFRA-PRO-2022/14515.**

**Objeto:** 1.1 O presente Termo Aditivo tem por objeto aditar ao prazo de vigência mais 320 (trezentos e vinte) dias, totalizando 770 (setecentos e setenta) dias, com término previsto para 10/11/2023. 1.2 Adita-se mais 89 (oitenta e nove) dias ao prazo de execução, totalizando 449 (quatrocentos e quarenta e nove) dias, com término previsto para 25/07/2023. **ASSINATURA: 05/12/2022**

**PARTES: CONSÓRCIO ORIUNDI ENGENHARIA E CONSTRUÇÕES**  
**CNPJ: 43.680.432/0001-01 e a SECRETARIA DE ESTADO DE**  
**INFRAESTRUTURA E LOGÍSTICA - SINFRA CNPJ: 03.507.415/0022-79.**

**Extrato do Quinto Termo Aditivo: 013/2022/01/05-SINFRA**  
**Processo nº SINFRA-PRO-2022/09145.**

**Objeto:** 1.1 O presente Termo Aditivo tem como objeto reequilíbrio financeiro devido ao insumo Concreto usinado bombeado, em conformidade com a Instrução Normativa nº 003/2021/SAOR/SINFRA/MT de 20 de agosto de 2021, e n Parecer Técnico nº 00116/2022/COOC/SINFRA à fl. 53. 1.2. O valor do presente pleito é de R\$ 42.292,71 (quarenta e dois mil, duzentos e noventa e dois reais e setenta e um centavos), referente ao reequilíbrio financeiro da 03ª medição devido ao insumo "Concreto usinado bombeado". **ASSINATURA: 05/12/2022**

**PARTES: CONENGE CONSTRUCAO CIVIL LTDA CNPJ:**  
**14.930.440/0001-52 e a SECRETARIA DE ESTADO DE INFRAESTRUTURA**  
**E LOGÍSTICA - SINFRA CNPJ: 03.507.415/0022-79.**

#### PORTARIA Nº 193/2022/SACID/SINFRA

A Secretaria de Estado de Infraestrutura e Logística, no uso de suas atribuições e prerrogativas legais, considerando as disposições da Lei Federal nº. 8666, de 21 de junho de 1993, Seção IV, Art. 67, por meio da Secretária Adjunta de Cidades **Rafaela Damiani**, respaldado pela portaria nº 016/2019/GS/SINFRA, de 21 de fevereiro de 2019, RESOLVE:

Art. 1º Nomear servidores como representantes da Secretaria de Estado de Infraestrutura e Logística para a fiscalização do Termo de Convênio nº **1025-2021/SINFRA**, celebrado com a Prefeitura Municipal de **Araguainha/MT**, cujo objeto é a **Aquisição de cimento para calçamento em concreto nas ruas: Rua Agenor Marques, Rua José Bonifácio, Rua Minas Gerais, Rua Tiradentes, Rua Quinze de Novembro, Rua Castro Alves, Rua Zeferino Pereira e Av. Couto Magalhães, Coordenadas rua principal: Rua Quinze de Novembro; Coordenada Inicial: 16°51'38,28" S - 53°1'58,89" O Coordenada Final: 16°51'40,05" S-53°2'7,52" O, numa extensão total de 10.966,78 m², no Município de Araguainha/MT.**

Art. 2º Designar como **Fiscal do Convênio** o servidor **Eng.º Lourival Alves** com a missão de acompanhar, fiscalizar, efetuar liberações de parcelas, analisar prestação de contas da execução física e recebimento da obra, nos moldes do Inciso XVII do art. 2º da Instrução Normativa 001/2015 de 23 de fevereiro de 2015.

Art. 3º Designar como **Fiscal Substituto** os servidores **Arq.º Luis Alberto Amorim Brito**, com a missão de exercer a função de Fiscal de Convênio nas ausências e/ou impedimentos legais do titular, competindo-lhe todas as prerrogativas estabelecidas no Artigo 2º desta portaria.

Art. 4º Esta portaria entra em vigor na data da sua publicação e revoga disposições em contrário.

Registrada, Publicada, Cumpra-se.

Cuiabá, 05 de dezembro de 2022.

**Rafaela Damiani**  
 Secretária Adjunta de Cidades  
 \*Original assinado

**SESP**

#### SECRETARIA DE ESTADO DE SEGURANÇA PÚBLICA

##### EXTRATO DA PORTARIA Nº 263/2022/GAB/SESP

Extrato da Portaria nº 263/2022/GAB/SESP, por meio da qual resolve manter a designação dos atuais membros da Comissão Processante e conceder prorrogação de prazo de 60 (sessenta) dias, com efeitos a partir de 28/11/2022, para conclusão do Processo Administrativo Disciplinar nº 001/2021/SESP (Processo nº SESP-PRO-2022/29184). Cuiabá-MT, 28 de novembro de 2022. **ALEXANDRE BUSTAMANTE DOS SANTOS** (Secretário de Estado de Segurança Pública).

##### EXTRATO DO QUARTO TERMO ADITIVO AO CONTRATO Nº136/2018/SESP

**DA ESPÉCIE:** Termo Aditivo ao Contrato nº136/2018/SESP, que entre si celebram o ESTADO DE MATO GROSSO, por intermédio da **SECRETARIA DE ESTADO DE SEGURANÇA PÚBLICA - SESP** e a empresa **EQUALLI SERVIÇOS VETERINÁRIOS LTDA.**

**DO OBJETO:** O presente Termo Aditivo tem por finalidade a prorrogação da vigência deste contrato, que tem por objeto Contratação de Empresa Especializada na Prestação de Serviço Laboratoriais para atender a demanda do Regimento de Policiamento Montado da Polícia Militar do Estado de Mato Grosso.

**DA VIGÊNCIA:** Fica prorrogada a vigência do presente contrato por 12 (doze) meses, vigorando pelo período de 28/11/2022 a 27/11/2023.

**DA DOTAÇÃO ORÇAMENTÁRIA:** UG: PM; Programa: 509; Projeto Atividade:2738; Fonte:100; Natureza de Despesa: 33.90.39.

**DA RATIFICAÇÃO:** Ficam ratificadas todas as Cláusulas do Contrato inicial, bem como dos demais termos aditivos. E, por estarem de acordo e compromissados assinam o presente Termo Aditivo.

**PROCESSO Nº:** SESP-PRO-2022/14215.

**DATA DE ASSINATURA:** 30/11/2022.

**ASSINAM:** CARLOS GEORGE DE CARVALHO DAVIM - SECRETÁRIO ADJUNTO DE SEGURANÇA PÚBLICA/ CONTRATANTE e LETÍCIA DE FREITAS MONTORO PEREIRA/EQUALLI SERVIÇOS VETERINÁRIOS LTDA.

#### EXTRATO DO SEGUNDO TERMO ADITIVO AO CONTRATO Nº206/2020/SESP

**DA ESPÉCIE:** Termo Aditivo ao Contrato nº206/2020/SESP, que entre si celebram o ESTADO DE MATO GROSSO, por intermédio da **SECRETARIA DE ESTADO DE SEGURANÇA PÚBLICA - SESP** e a empresa **I. VITÓRIO DOS SANTOS & CIA LTDA.**

**DO OBJETO:** O presente Termo Aditivo tem por finalidade a prorrogação da vigência e alteração de índice de reajuste deste Contrato, cujo objeto consiste na prestação dos serviços de Guincho, caminhão munck e caminhão cegonha para veículos de pequeno, médio e grande porte para atender as necessidades da Secretaria Adjunta de Justiça -SAJU.

**DA VIGÊNCIA:** Fica prorrogada a vigência do presente contrato por 12 (doze) meses, vigorando no período de 30/11/2022 a 29/11/2023.

**DO REAJUSTE:** Fica alterado o índice para concessão de reajuste de preços, passando a vigorar como índice de correção monetária geral o IPCA - Índice Nacional de Preços ao Consumidor Amplo ou outro índice que seja mais vantajoso para a Administração, conforme Resolução nº 005/2021 - CONDES.

**DA DOTAÇÃO ORÇAMENTÁRIA:** UG: SAJU; Programa: 531/520; Projeto Atividade:1423/2730; Fonte:100; Natureza de Despesa: 33.90.39.

**DA RATIFICAÇÃO:** Ficam ratificadas todas as Cláusulas do Contrato inicial, bem como dos demais termos aditivos. E, por estarem de acordo e compromissados assinam o presente Termo Aditivo.

**PROCESSO Nº:** SESP-PRO-2022/16763.

**DATA DE ASSINATURA:** 29/11/2022.

**ASSINAM:** CARLOS GEORGE DE CARVALHO DAVIM - SECRETÁRIO ADJUNTO DE SEGURANÇA PÚBLICA/ CONTRATANTE e HAIRTON PEREIRA DOS SANTOS / I. VITÓRIO DOS SANTOS & CIA LTDA/ CONTRATADA.

#### PORTARIA Nº 200/2022/GAB/UNISCOR/SP/SESP

**O SECRETÁRIO DE ESTADO DE SEGURANÇA PÚBLICA**, no uso de suas atribuições que lhe são conferidas pelos artigos 69 e 75, §1º da Lei Complementar nº 207, de 29/12/2004, alterada pelas Leis Complementares nº 213/2005 e 550/2014;

Considerando a justificativa do pedido de prorrogação de prazo, formulada e fundamentada pela responsável da Comissão Processante do Processo Administrativo Disciplinar nº 021/2021;

Considerando o Princípio do Contraditório e da Ampla Defesa, com fulcro no art. 5º, inciso LV da Constituição Federal;

#### RESOLVE:

**Art. 1º** - Manter a designação dos atuais membros da Comissão Processante, instituída Portaria nº 249/2021/CGE-COR/SESP, publicada no D.O.E. de 04/10/2021, pg. 14 e alterada pela Portaria nº 104/2022/GAB/SESP, publicada no D.O.E. de 25/05/2022, para dar continuidade aos trabalhos no Processo Administrativo Disciplinar nº 021/2021.

**Art. 2º** - Conceder prorrogação de prazo de 60 (sessenta) dias, contados a partir de 28/11/2022.

**Art. 3º** - Esta Portaria entra em vigor na data de sua publicação.

Registre-se. Publique-se. CUMpra-se.

Cuiabá-MT, 18 novembro de 2022.

**ALEXANDRE BUSTAMANTE DOS SANTOS**  
 Secretário de Estado de Segurança Pública  
 SESP/MT

## PORTARIA Nº 201/2022/GAB/UNISCOR/SP/SESP

**O SECRETÁRIO DE ESTADO DE SEGURANÇA PÚBLICA**, no uso de suas atribuições que lhe são conferidas pelos artigos 69 e 75, §1º da Lei Complementar nº 207, de 29/12/2004, alterada pelas Leis Complementares nº 213/2005 e 550/2014;

Considerando a justificativa do pedido de prorrogação de prazo, formulada e fundamentada pela responsável da Comissão Processante do Processo Administrativo Disciplinar nº 012/2019

Considerando o Princípio do Contraditório e da Ampla Defesa, com fulcro no art. 5º, inciso LV da Constituição Federal;

**RESOLVE:**

**Art. 1º** - Manter a designação dos atuais membros da Comissão Processante, instituída pela Portaria nº 065/2019/GAB/SESP, publicada no D.O.E. de 09/12/2019, pg. 32, alterada pela Portaria nº 015/2021/GAB/SESP, publicada no D.O.E. de 04/02/2021, pg. 26 e alterada pela Portaria nº 98/2022/GAB/SESP, publicada no D.O.E. de 25/05/2022, pg. 29, para dar continuidade aos trabalhos no Processo Administrativo Disciplinar nº 012/2019.

**Art. 2º** - Conceder prorrogação de prazo de 60 (sessenta) dias, contados a partir de 28/11/2022.

**Art. 3º** - Esta Portaria entra em vigor na data de sua publicação.

Registre-se. Publique-se. CUMPRA-SE.

Cuiabá-MT, 18 de novembro de 2022.

**ALEXANDRE BUSTAMANTE DOS SANTOS**

Secretário de Estado de Segurança Pública  
SESP/MT

## PORTARIA Nº 203/2022/GAB/UNISCOR/SP/SESP

**O SECRETÁRIO DE ESTADO DE SEGURANÇA PÚBLICA**, no uso de suas atribuições que lhe são conferidas pelos artigos 69 e 75, §1º da Lei Complementar nº 207, de 29/12/2004, alterada pelas Leis Complementares nº 213/2005 e 550/2014;

Considerando a justificativa do pedido de prorrogação de prazo, formulada e fundamentada pela responsável da Comissão Processante do Processo Administrativo Disciplinar nº 013/2019

Considerando o Princípio do Contraditório e da Ampla Defesa, com fulcro no art. 5º, inciso LV da Constituição Federal;

**RESOLVE:**

**Art. 1º** - Manter a designação dos atuais membros da Comissão Processante, instituída pela Portaria nº 006/2019/CGE-COR/SESP, publicada no D.O.E. de 09/12/2019, pg. 32, alterada pela Portaria nº 016/2021/GAB/SESP, publicada no D.O.E. de 04/02/2021, pg. 25 e alterada pela Portaria nº 100/2022/GAB/SESP, publicada no D.O.E. de 25/05/2022, pg. 29, para dar continuidade aos trabalhos no Processo Administrativo Disciplinar nº 013/2019.

**Art. 2º** - Conceder prorrogação de prazo de 60 (sessenta) dias, contados a partir de 28/11/2022.

**Art. 3º** - Esta Portaria entra em vigor na data de sua publicação.

Registre-se. Publique-se. CUMPRA-SE.

Cuiabá-MT, 18 de novembro de 2022.

**ALEXANDRE BUSTAMANTE DOS SANTOS**

Secretário de Estado de Segurança Pública  
SESP/MT

## P.IC.

## POLÍCIA JUDICIÁRIA CIVIL

## PORTARIA Nº 2022.10.19731

**O CORREGEDOR-GERAL DA POLÍCIA JUDICIÁRIA CIVIL DO ESTADO DE MATO GROSSO**, no uso de suas atribuições legais etc, considerando o disposto no art. 88 da Lei Estadual Nº 7.692/2002, com a alteração dada pela Lei 10.735/2018; e o disposto no art. 220 do Código de Processo Civil, com nova redação dada pela Lei N. 13.105/2015; **RESOLVE:** Tornar público que os prazos dos processos administrativos no âmbito desta Corregedoria-Geral **permanecerão suspensos** no período de **20 de dezembro de 2022 a 20 de janeiro de 2023**, de modo a garantir o período de férias à advocacia mato-grossense.

Cuiabá, 05 de dezembro de 2022.

**Jeset Arilson Munhoz de Lima**  
Corregedor-Geral

## PMMT

## POLÍCIA MILITAR

**EDITAL DE CONVOCAÇÃO DOS APROVADOS E CLASSIFICADOS NO CONCURSO PÚBLICO PARA PROVIMENTO DO CARGO DE SOLDADO DA POLÍCIA MILITAR, REFERENTE AO EDITAL DE ABERTURA DO CONCURSO PÚBLICO N.º 002/2013 - SAD/SESP/MT, DE 18 DE NOVEMBRO DE 2013, PUBLICADO NO DIÁRIO OFICIAL DO ESTADO DE MATO GROSSO N.º 26174 DE 18 DE NOVEMBRO DE 2013.**

**O SECRETÁRIO DE ESTADO DE SEGURANÇA PÚBLICA** conjuntamente com o **COMANDANTE-GERAL DA POLÍCIA MILITAR DO ESTADO DE MATO GROSSO**, no uso de suas atribuições legais e em cumprimento ao prescrito no artigo 37, incisos I e II e no artigo 42 da Constituição Federal, de 05 de outubro de 1988, no Decreto Estadual nº 5.356, de 25 de outubro de 2002 e alterações dadas pelo Decreto n.º 2.030, de 06 de julho de 2009, na Lei Complementar n.º 408, de 01 de Julho de 2010, Lei Complementar n.º 239, de 28 de dezembro de 2005, bem como o estabelecido no edital de Abertura do concurso público n.º 002/2013 - SAD/SESP/MT, de 18 de novembro de 2013, publicado no Diário Oficial n.º 26174 de 18 de novembro de 2013, editais complementares, Edital do Resultado Final, publicado no DOE n.º 26358, de 22/08/2014, com, dentre outras, a retificação publicada no DOE n.º 28060, de 10/08/2021, por intermédio do Edital de Retificação do Resultado Final em cumprimento à decisão judicial exarada nos termos do processo nº **1002777-62.2017.8.11.0001**, do Juizado Especial da Fazenda Pública de Cuiabá/MT, para específico efeito favorável ao candidato **Klinsman Alves de Oliveira**, tornam público:

**01.** A Convocação do candidato **KLINSMAN ALVES DE OLIVEIRA** (SUB JUDICE), por força de decisão judicial, cuja sentença, em síntese, se impõe da seguinte forma:

"(...) Trata-se, na origem, de ação intentada por candidato aprovado nas primeiras etapas do concurso público para provimento do cargo de Soldado da Polícia Militar (Edital Nº 002/2013 - SAD/SESP/MT), que restou excluído do certame na última fase, após parecer de "não recomendado" pela comissão de investigação funcional e documental.

Proferida sentença de improcedência dos pedidos autorais, foi interposto recurso inominado, que restou provido por esta Turma Recursal, anulando o ato que excluiu o candidato e determinando seu retorno ao certame, na classificação até então ocupada.

Com o retorno dos autos à origem, o autor, ora recorrente, iniciou o cumprimento de sentença, objetivando sua convocação para matrícula no Curso de Formação de Soldados da Polícia Militar e posterior posse no Cargo de Aluno Soldado.(...).

(...) Irresignado, o exequente peticionou novamente ao Juízo de 1º grau, sustentando que lhe assistiria direito à convocação específica para matrícula e, posteriormente, posse no referido cargo, pugnando, se fosse o caso, pela manutenção na condição de "aluno-soldado", realizando atividades administrativas, até que lhe seja ofertada a participação no Curso de Formação específico.

(...) o acórdão proferido, ora em execução, deve ser cumprido de forma a satisfazer a pretensão do demandante, reconhecida e acobertada pela coisa julgada, de forma integral.

(...) Assim, o comando judicial deve ser cumprido, ainda que o Estado de Mato Grosso tenha que organizar curso de formação unicamente para o autor ou que ele seja nomeado e tome posse, sem prejuízo de posterior curso de formação.

(...) Pelo exposto, conheço do recurso, eis que preenchidos os pressupostos



de admissibilidade e, no mérito, dou-lhe provimento, a fim de reformar a sentença que julgou extinto o cumprimento de sentença e reconhecer a pendência da satisfação integral da obrigação, determinando que o Estado de Mato Grosso proceda à convocação/nomeação do requerente KLINSMAN ALVES DE OLIVEIRA para que tome posse no cargo de Soldado da PMMT, independentemente da oferta de Curso de Formação, no prazo de 10 (dez) dias, sob pena de multa de R\$ 5.000,00, sem prejuízo da adoção de outras medidas coercitivas por parte do Juízo de origem, se necessário.", sendo esta decisão noticiada à Diretoria de Gestão de Pessoas por meio do DESPACHO Nº 08566/2022/CGPMMT/PM, de 04 de novembro de 2022 (SIGA DOC DO ESTADO: PMDES202208566A - DO COMANDANTE-GERAL DA PMMT), para início dos atos procedimentais devidos e necessários para formalização da referida nomeação e posse.

**02.** Os candidatos, inicialmente, foram aprovados e classificados por polo de inscrição, para provimento do cargo de Soldado da Polícia Militar vaga masculino e feminino para preenchimento das vagas oferecidas no subitem 2.1.6 e em cumprimento ao subitem 16.3 do Edital nº 002/2013 - SAD/SESP/MT de 18 de novembro de 2013, por conseguinte, esta convocação ocorre consoante específica posição classificatória transcrita no **Anexo I deste Edital de Convocação**.

**03.** O candidato convocado por este Edital **deverá observar as normas e orientações** constantes do **Anexo II deste Edital de Convocação**.

**04.** O candidato convocado neste edital, não obstante já ter ciência desta convocação, por telefone, para registro oficial da publicidade do ato, terá o prazo máximo de 05 (cinco) dias úteis após a data de publicação para a entrega das documentações referenciadas no Anexo II deste Edital, devendo dirigir-se ao Comando-Geral/DGP da PMMT, localizado na av. Historiador Rubens de Mendonça, nº 6.135 - Jardim Vitoria - Cuiabá/MT, fone: (65) 99989-4376, das 13h às 18h de seg. - sex., para entrega dos respectivos documentos necessários aos atos preliminares da pré-matrícula para a próxima Edição de Curso de Formação de Soldado e inclusão precária ao cargo de aluno soldado, para fiel cumprimento da sentença judicial, sob pena de sua não apresentação ser considerada como desistência.

**05.** O candidato, para fins de pré-matrícula/inclusão/ingresso, deverá apresentar os documentos exigidos no edital dentro da validade e só serão recebidos mediante apresentação de cópias legíveis acompanhadas dos respectivos originais.

**06.** O Comandante da ESFAP/PMMT, após apresentação e conferência das documentações apresentadas por parte do candidato, deverá remeter a DGP/Comando-Geral a cópia da Ata de pré-matrícula, constando se o candidato atende ou não aos critérios, mínimos que seja, ante a força da ordem judicial em tela, da lei complementar n.º 408, de 01 de julho de 2010, e seu comprovante de publicação em BGE/QCG, para preparação da portaria de inclusão precária, consoante os artigos 10 e 186 da Lei Complementar n.º 555, de 29 de dezembro de 2014.

Cuiabá/MT, 10 de novembro de 2022.

(Original assinado)

**Alexandre Bustamante dos Santos**  
SECRETÁRIO DE ESTADO DE SEGURANÇA PÚBLICA  
(Original assinado)

**Alexandre Correa Mendes - Cel PM**  
Comandante-Geral da PMMT

**ANEXO I - DO EDITAL DE CONVOCAÇÃO DOS APROVADOS E CLASSIFICADOS NO CONCURSO PÚBLICO PARA PROVIMENTO DO CARGO DE SOLDADO DA POLÍCIA MILITAR, REFERENTE AO EDITAL DE ABERTURA DO CONCURSO PÚBLICO N.º 002/2013 - SAD/SESP/MT, DE 18 DE NOVEMBRO DE 2013, PUBLICADO NO DIÁRIO OFICIAL DO ESTADO DE MATO GROSSO N.º 26174 DE 18 DE NOVEMBRO DE 2013.**

CARGO: SOLDADO DA POLÍCIA MILITAR - VILA RICA					
VAGA: MASCULINO					
Classif.	Nome	Inscrição	RG	Nascimento	SIT
76º	KLINSMAN ALVES DE OLIVEIRA (SUB JUDICE)	2516691	20516711 SSP/MT	10/02/1992	CL

**ANEXO II - DO EDITAL DE CONVOCAÇÃO DOS APROVADOS E CLASSIFICADOS NO CONCURSO PÚBLICO PARA PROVIMENTO DO CARGO DE SOLDADO DA POLÍCIA MILITAR, REFERENTE AO EDITAL DE ABERTURA DO CONCURSO PÚBLICO N.º 002/2013 - SAD/SESP/MT, DE 18 DE NOVEMBRO DE 2013, PUBLICADO NO DIÁRIO OFICIAL DO ESTADO DE MATO GROSSO N.º 26174 DE 18 DE NOVEMBRO DE 2013.**

RELAÇÃO DA DOCUMENTAÇÃO EXIGIDA PARA PRÉ-MATRÍCULA NA PRÓXIMA EDIÇÃO DO CURSO DE FORMAÇÃO DE SOLDADO E INGRESSO NA PMMT, POR CONSEQUÊNCIA DA COERÇÃO JUDICIAL.

Deverá ser comprovado mediante a apresentação de documento original, com 01 (uma) cópia legível, na DGP/Comando-Geral para ingresso temporário (nomeação e posse) na condição de  Aluno Soldado  da PMMT, e providências para pré-matrícula junto à ESFAP da PMMT, sendo impedido de prosseguir com os procedimentos preliminares à inclusão caso não apresente as devidas documentações exigidas abaixo, com a consequente exclusão do concurso público.

REQUISITOS:

RG;

CPF;

Título de eleitor;

Certidão de quitação eleitoral expedida pela justiça eleitoral;

Certificado de Reservista ou de dispensa de incorporação que comprove a quitação com as obrigações militares e de não ter sido isentado do serviço militar por incapacidade física definitiva;

Certidão Criminal da Justiça Federal das instâncias de 1º e 2º grau, dos últimos 05 (cinco) anos de residência;

Certidão Criminal da Justiça Estadual das instâncias de 1º e 2º grau, dos últimos 05 (cinco) anos de residência;

Diploma/certificado e histórico escolar (original e cópia);

Atestado médico específico para ingresso, indicando que o candidato está apto física e mentalmente, confirmado por médico psiquiátrico, não apresentando deficiência, para o pleno exercício das atribuições do cargo, podendo o médico exigir exames ou laudos que julgarem necessários para emissão do Atestado médico; (No atestado, obrigatoriamente deverá constar o nome e o RG ou o CPF do candidato).

Carteira Nacional de Habilitação - CNH válida;

Declaração de não acúmulo de cargos, emprego ou funções públicas, ressalvados os cargos acumuláveis previstos na CF/88;

Comprovante de inscrição PIS/PASEP;

Comprovante de endereço atual ou declaração de endereço;

Comprovante de Conta Corrente no Banco do Brasil ou Conta Registro caso opte por receber proventos em outra instituição bancária;

Carteira de trabalho (se houver);

Declaração de bens atualizada apresentada à Receita Federal do Brasil, podendo ser substituída por termo (disponibilizado na DGP);

Declaração de que não responde a procedimento administrativo disciplinar, se funcionário público (disponibilizado na DGP);

Declaração de não estar na situação de condenado pela justiça de nenhuma esfera, seja estadual ou federal de nenhum Estado da Federação ou Região/Justiça Federal, e de estar ciente de que falsas declarações podem resultar em indeferimento/exoneração/exclusão/demissão, a depender do caso e situação.

Curriculum vitae/com dados pessoais, sintetizado no máximo 01 (uma) folha de papel A4.

Obs.: Poderão ser exigidas documentações/declarações, ou exames médicos complementares no momento da apresentação.

Considerando que tal candidato já tem ciência, ante o contato por telefone, caso o candidato não se apresente tempestivamente conforme regras postas neste Edital de Convocação, será considerado como desistente.

SISPEN

SISTEMA PENITENCIÁRIO

PORTARIA Nº 196/2022/GAB/UNISCOR-SISPEN/SESP

O SECRETÁRIO DE ESTADO DE SEGURANÇA PÚBLICA, no uso de suas atribuições que lhe são conferidas pelos artigos 69 e 75, §1º da Lei Complementar nº 207, de 29/12/2004, alterada pela Lei Complementar nº 213, de 09/07/2005 e pelo disposto na Lei nº 7692/2002;

Considerando a solicitação de prorrogação de prazo, formulada e fundamentada pelo responsável da Comissão Processante, para o término dos trabalhos elucidativos do Processo Administrativo nº 002/2021;

Considerando o Princípio do Contraditório e da Ampla Defesa, com fulcro no art. 5º, inciso LV da Constituição Federal;

RESOLVE:

**Art. 1º** - Manter a designação dos atuais membros da Comissão Processante, instituída pela Portaria nº 177/2021/GAB/SESP, cujo Extrato fora publicado no D.O.E. de 26/07/2021, para dar continuidade aos trabalhos no Processo Administrativo supracitado.

**Art. 2º** - Conceder prorrogação de prazo de 60 (sessenta) dias, a partir de 22/11/2022, para a conclusão do sobredito Processo Administrativo, pelos motivos carreados aos autos.

**Art. 3º** - Esta Portaria entra em vigor na data de sua publicação.

Registre-se. Publique-se. CUMpra-SE.

Cuiabá-MT, 17 de novembro de 2022.

Original Assinado  
**ALEXANDRE BUSTAMANTE DOS SANTOS**  
Secretário de Estado de Segurança Pública

## PORTARIA Nº 195/2022/GAB/UNISCOR/SP/SESP

O SECRETÁRIO DE ESTADO DE SEGURANÇA PÚBLICA, no uso de suas atribuições que lhe são conferidas pelos artigos 69 e 75, §1º da Lei Complementar nº 207, de 29/12/2004, alterada pela Lei Complementar nº 213, de 09/07/2005;

Considerando a solicitação de prorrogação de prazo, formulada e fundamentada pelo responsável da Comissão Processante, para o término dos trabalhos elucidativos do Processo Administrativo Disciplinar nº 003/2020;

Considerando o Princípio do Contraditório e da Ampla Defesa, com fulcro no art. 5º, inciso LV da Constituição Federal;

## RESOLVE:

**Art. 1º** - Manter a designação dos atuais membros da Comissão Processante, instituída pela Portaria nº 048/2020/GAB/SESP, cujo Extrato fora publicado no D.O.E. de 27/05/2020, alterada pelas Portarias nº 128/2020/GAB/SESP e 011/2021/GAB/SESP215/2019/CGE-COR/SESP, publicada no D.O.E. de 22/02/2021, para dar continuidade aos trabalhos no Processo Administrativo Disciplinar supracitado.

**Art. 2º** - Conceder prorrogação de prazo de 60 (sessenta) dias, com efeitos a partir de 16/11/2022, para a conclusão do sobredito Processo Administrativo Disciplinar, pelos motivos carreados aos autos.

**Art. 3º** - Esta Portaria entra em vigor na data de sua publicação.

Registre-se. Publique-se. CUMPRA-SE.

Cuiabá-MT, 16 de novembro de 2022.

Original Assinado

**ALEXANDRE BUSTAMANTE DOS SANTOS**  
Secretário de Estado de Segurança Pública

## SETASC

## SECRETARIA DE ESTADO DE ASSISTÊNCIA SOCIAL E CIDADANIA

## EXTRATO DO CONVÊNIO 1893-2022 SETASC e a P. M. DE SORRISO/MT.

**SIGADOC:** SETASC-PRO-2022/07340

**PARTES:** Secretaria de Estado de Assistência Social e Cidadania - SETASC e a Prefeitura Municipal de Sorriso/MT.

**OBJETO:** O presente Termo de Convênio tem por finalidade a Conjugação de esforços entre as partes para a aquisição de veículo para transporte de servidores, utensílios e demais produtos, necessários para a manutenção das atividades da Secretaria Municipal de Assistência Social e nas unidades de atendimento as famílias do Município de Sorriso/MT, conforme especificações estabelecidas no plano de trabalho em Anexo e suas alterações, parte integrante e indissociável deste instrumento.

**ASSINATURA:** 05/12/2022.

**VALOR DE REPASSE:** R\$ 180.000,00 (Cento e Oitenta Mil Reais).

**VALOR DE CONTRAPARTIDA:** R\$ 117.321,50 (Cento e Dezessete Mil e Trezentos e Vinte Um Reais e Cinquenta Centavos).

**ÓRGÃO/UNIDADE:** SETASC-22101

**PROGRAMA:** 996 - Operações Especiais: outras

**PROJETO/ATIVIDADE:** 8026 - Pagamento de Emendas Parlamentares impositivas.

**FONTE:** 100.

**ELEMENTO DE DESPESA:** 44.40.41

**EMPENHO:** 22101.0001.22.002077-0

**EMENDA N°:** 00287 - Deputado Xuxu Dal Molin.

**VIGÊNCIA:** 30/12/2023.

**ASSINAM:** Rosamaria Ferreira de Carvalho - Secretária de Estado de Assistência Social e Cidadania - SETASC e Ari Genezio Lafin - Prefeito Municipal de sorriso/MT.

## EXTRATO DO PRIMEIRO TERMO ADITIVO AO CONTRATO Nº 053/2022/SETASC

**PARTES:** SECRETARIA DE ESTADO DE ASSISTÊNCIA SOCIAL E CIDADANIA - SETASC E A EMPRESA PRIME CONSULTORIA E ASSESSORIA EMPRESARIAL LTDA

**OBJETO:** REEQUILÍBRIO ECONÔMICO-FINANCEIRO no valor do item 04 do CONTRATO 053/2022/SETASC, considerando a tabela da ANP (Agência Nacional do Petróleo, Gás Natural e Biocombustíveis), perfazendo o acréscimo de R\$ 116.500,00 (cento e dezesseis mil e quinhentos reais), a partir de 06/10/2022.

**DO FUNDAMENTO:** Fundamenta-se o presente Termo Aditivo no art. 58 Inciso I, § 2 e art. 65, II "d" da Lei nº 8.666/93.

**DA EFICÁCIA:** Para a eficácia deste Termo Aditivo, o Contratante, após a assinatura das partes, providenciará a publicação de seu extrato na Imprensa Oficial, conforme dispõe o parágrafo único do art. 61 da Lei nº 8.666/93.

**ASSINAM:**

**ROSANGELA APARECIDA SOUZA GOMES**

Secretária de Estado de Assistência Social e Cidadania - SETASC - em CONTRATANTE

**MATEUS FELIPE FRANCELINO DE SOUZA**

Representantes Legais

CONTRATADA

  
ROSAMARIA FERREIRA DE CARVALHO  
Secretária de Estado de Assistência Social e Cidadania

## EXTRATO DO CONVÊNIO 1893-2022 SETASC e a P. M. DE SORRISO/MT.

**SIGADOC:** SETASC-PRO-2022/07340

**PARTES:** Secretaria de Estado de Assistência Social e Cidadania - SETASC e a Prefeitura Municipal de Sorriso/MT.

**OBJETO:** O presente Termo de Convênio tem por finalidade a Conjugação de esforços entre as partes para a aquisição de veículo para transporte de servidores, utensílios e demais produtos, necessários para a manutenção das atividades da Secretaria Municipal de Assistência Social e nas unidades de atendimento as famílias do Município de Sorriso/MT, conforme especificações estabelecidas no plano de trabalho em Anexo e suas alterações, parte integrante e indissociável deste instrumento.

**ASSINATURA:** 05/12/2022.

**VALOR DE REPASSE:** R\$ 180.000,00 (Cento e Oitenta Mil Reais).

**VALOR DE CONTRAPARTIDA:** R\$ 117.321,50 (Cento e Dezessete Mil e Trezentos e Vinte Um Reais e Cinquenta Centavos).

**ÓRGÃO/UNIDADE:** SETASC-22101

**PROGRAMA:** 996 - Operações Especiais: outras

**PROJETO/ATIVIDADE:** 8026 - Pagamento de Emendas Parlamentares impositivas.

**FONTE:** 100.

**ELEMENTO DE DESPESA:** 44.40.41

**EMPENHO:** 22101.0001.22.002077-0

**EMENDA N°:** 00287 - Deputado Xuxu Dal Molin.

**VIGÊNCIA:** 30/12/2023.

**ASSINAM:** Rosamaria Ferreira de Carvalho - Secretária de Estado de Assistência Social e Cidadania - SETASC e Ari Genezio Lafin - Prefeito Municipal de sorriso/MT.

## RESOLUÇÃO Nº18/2022/CEAS/MT

Dispõe sobre a aprovação do Plano de Ação 2022 para Co-financiamento Federal das ações estaduais no âmbito do Sistema Único de Assistência Social (SUAS).

O CONSELHO ESTADUAL DE ASSISTÊNCIA SOCIAL DE MATO GROSSO - CEAS/MT, no uso das atribuições que lhe confere a Lei Nº 11.664 de 10 de janeiro de 2022, reunido em Sessão Ordinária realizada no dia 28 de novembro de 2022;

Considerando que esta instância tem o papel de aprovar o planejamento e a aplicação dos recursos destinados às ações de assistência social e alocados no Fundo Estadual de Assistência Social;

Aprecia, analisa e delibera sobre a inclusão da pauta da Secretaria de Estado de Assistência Social e Cidadania -SETASC sobre o Plano de Ação.

## RESOLVE:

**Art.1º** Aprovar o Plano de Ação 2022 para Co-financiamento Federal do Sistema Único de Assistência Social - SUAS no Estado de Mato Grosso.

**Art. 2º** Esta Resolução entrará em vigor a partir da data de aprovação.

Registrada. Publicada. Cumpra-se.

Cuiabá-MT, 29 de novembro de 2022.

**Maria da Penha Ferrer de Francesco Campos**  
Presidenta do CEAS/MT

## SEDEC

## SECRETARIA DE ESTADO DE DESENVOLVIMENTO ECONÔMICO

EXTRATO DO CONTRATO Nº 047/2022/SEDEC  
PROCESSO Nº SEDEC-PRO-2022/03355

**CONTRATANTE:** Secretaria de Estado de Desenvolvimento Econômico - SEDEC - CNPJ nº 03.507.415/0013-88.

**CONTRATADO:** Instituto Centro de Capacitação e Apoio ao Empreendedor - Instituto Centro CAPE - CNPJ: 74.125.394/0001-40

**OBJETO:** O presente Contrato tem como objeto a contratação de empresa especializada no ramo específico de eventos para a locação do espaço, montagem e desmontagem de mobiliários para promoção e divulgação da Secretaria de Estado de Desenvolvimento Econômico de Mato Grosso, na 33ª Feira Nacional de Artesanato no período de 6 a 11 de dezembro de 2022.

**FUNDAMENTAÇÃO LEGAL:** Inexigibilidade de licitação, art. 74, inc. I c/c art. 75, inc. II ambos da Lei nº 14.133/2021.

**VALOR:** R\$ 33.413,04 (trinta e três mil, quatrocentos e treze reais e quatro centavos)

**DOTAÇÃO ORÇAMENTÁRIA:** Unidade Orçamentária: 17101, programa: 385, Projeto Atividade: 2584, Natureza de despesa: 3390, Elemento de despesa: 39, Fonte: 196.

**DA VIGÊNCIA:** O presente Contrato terá vigência de 03 (três) meses, contados a partir de sua assinatura, podendo ser prorrogado nos termos da Lei. 14.133/2021.

**ASSINATURA:** 02/12/2022

**ASSINAM:** CÉSAR ALBERTO MIRANDA LIMA DOS SANTOS COSTA - Secretário de Estado de Desenvolvimento Econômico - Contratante - TANIA MARIA MACHADO SILVA - Instituto Centro de Capacitação e Apoio ao Empreendedor - Instituto Centro CAPE - Contratada.

CONVOCAÇÃO  
CONDEPRODEMAT

No uso das atribuições legais que foram conferidas conforme Parágrafo Único do Art. 09º, Capítulo IV do Regimento Interno do Conselho Deliberativo dos Programas de Desenvolvimento do Estado de Mato Grosso - CONDEPRODEMAT, publicado no Diário Oficial do Estado de 23 de maio de 2011, pg. 27.

**CONVOCO a 11ª Reunião Extraordinária do CONDEPRODEMAT**, a ser realizada dia **12 de dezembro de 2022**, segunda-feira, às **09h**, por videoconferência, na Sala de Reuniões da Casa Civil - Palácio Paiaguás - Centro Político Administrativo.

O link de acesso a videoconferência será disponibilizado aos conselheiros por e-mail, sendo que, os demais interessados em participar da reunião, na qualidade de ouvintes, deverão procurar as respectivas federações.

Reforçamos a necessidade da participação de todos os conselheiros, que em caso de impedimento, deverão enviar ofício de designação com até 48h de antecedência da reunião.

Cuiabá - MT, 05 de dezembro de 2022.

## PAUTA DA 11ª REUNIÃO EXTRAORDINÁRIA DO CONDEPRODEMAT

**Data:** 12/12/2022

**Horário:** 09h

**Local:** Videoconferência - Sala de Reuniões da Casa Civil - Palácio Paiaguás - Centro Político Administrativo.

## 1. ABERTURA

## 2. REUNIÃO DO CONDEPRODEMAT

**2.1 - Discussão e Votação da Ata da 09ª Reunião Extraordinária do CONDEPRODEMAT (20/06/2022) e Ata da 10ª Reunião Extraordinária do CONDEPRODEMAT (29/06/2022).**

**2.2 - Deliberações da 10ª Reunião Extraordinária do CONDEPRODEMAT (29/06/2022)**

**Resolução nº 106/2022** - Aprovou a 07ª Reunião Extraordinária do CONDEPRODEMAT, realizada no dia 30 de agosto de 2021;

**Resolução nº 107/2022** - Alterou o prazo estabelecido no artigo

5º da Resolução nº 092/2021/CONDEPRODEMAT, aprovada na 7ª Reunião Extraordinária, realizada no dia 30 de agosto de 2021;

**Resolução nº 108/2022** - Alterou o Parágrafo único do Artigo 6º-B da Resolução do CONDEPRODEMAT nº 097/2021;

**Resolução nº 109/2022** - Aprovou o encaminhamento de sugestão ao Governador do Estado de Mato Grosso sobre a alteração do § 3º do artigo 20 do Decreto nº 288, de 05 de novembro de 2019, para possibilitar o diferimento de ICMS no excedente de insumos destinados a contribuinte industrial e/ou produtor rural, com solicitação por publicação em até 7 dias.

## 3. PRODEIC - PROGRAMA DE DESENVOLVIMENTO INDUSTRIAL E COMERCIAL DE MATO GROSSO

## 3.1 - Retificação da Resolução nº 099/2021/CONDEPRODEMAT.

3.1.1 - Alteração da prorrogação do prazo da vigência no Artigo 3º da Resolução 099/2021.

## 3.2 - Discussão e deliberação sobre a Resolução do PRODEIC que definiu redução de percentuais de benefício fiscal para o ano de 2023.

3.2.1 - Submódulo PRODEIC Investe Madeira Mato Grosso - Resolução nº 022/2019;

3.2.2 - Submódulo PRODEIC Investe Couro Mato Grosso - Resolução nº 028/2019;

3.2.3 - Submódulo PRODEIC Investe Reciclagem Mato Grosso - Resolução nº 031/2019;

3.2.4 - Submódulo PRODEIC Investe Indústria Alimentícia de Origem Vegetal e Animal - Resolução 032/2019, a prorrogação do caput excetua os percentuais já definidos no artigo 1º da Resolução nº 056/2020.

3.2.5 - Submódulo PRODEIC Investe Indústria de Produtos de Borracha e de Material Plástico - Resolução nº 034/2019, a prorrogação do caput excetua os percentuais já definidos no artigo 2º da Resolução nº 048/2020;

3.2.6 - Submódulo PRODEIC Investe Indústria Fabricação de Móveis e seus componentes - Resolução nº 038/2019;

3.2.7 - Submódulo PRODEIC Investe Indústria Metalmeccânica - Resolução nº 039/2019

3.2.8 - Submódulo PRODEIC Investe Indústria Produtos Químicos - Resolução nº 036/2019;

## 3.3 - Submódulo PRODEIC Investe Indústria Alimentícia de Origem Vegetal e Animal - Resolução 032/2019/CONDEPRODEMAT.

3.3.1 - Alteração da prorrogação do prazo de benefício no Artigo 5º da Resolução 092/2021.

## 3.4 - Submódulo PRODEIC Investe Indústria Bebidas - Resolução 035/2019/CONDEPRODEMAT.

3.4.1 - Inclusão do termo (Bebidas Lácteas) no NCM 22.02.99.00

## 3.5 - Submódulo PRODEIC Investe Frigoríficos de Suínos Mato Grosso - Resolução 026/2019/CONDEPRODEMAT.

3.5.1 - Cumulatividade de Benefício Fiscal.

## 3.6 - Submódulo PRODEIC Investe Indústria de alimentos de origem vegetal e animal - Resolução 032/2019/CONDEPRODEMAT.

3.6.1 - Aumento de percentual do Benefício Fiscal nas operações internas e interestaduais para Fabricação de produtos de panificação, redução e manutenção dos fundos.

## 3.7 - Submódulo PRODEIC Fabricação de Produtos Têxtil- Resolução 030/2019/CONDEPRODEMAT.

3.7.1 - Aumento de percentual do Benefício Fiscal nas operações interestaduais para o produto Fiação de Algodão, redução dos fundos.

## 4. PRODER - PROGRAMA DE DESENVOLVIMENTO RURAL DE MATO GROSSO

## 4.1 - Alteração da Resolução 081/2021/CONDEPRODEMAT.

4.1.1 - Inclusão de Reprodutores de raça pura NCM 0103.10.00 e da finalidade de engorda, reprodução, cria e cria na da Resolução 081/2021/CONDEPRODEMAT.

## 4.2 - Inclusão de Produto

4.2.1 - Arroz em Casca NCM 10.06.10

## 5. ASSUNTOS GERAIS

## 5.1 - Avisos e Convites

## 6. ENCERRAMENTO

  
CÉSAR ALBERTO MIRANDA LIMA DOS SANTOS COSTA  
Secretário de Estado de Desenvolvimento Econômico



**PORTARIA Nº 056/2022/SEDEC - DE 05 DE DEZEMBRO DE 2022.**

Dispõe sobre a designação dos fiscais na qualidade de titular e suplente do Contrato nº 047/2022, firmado entre o Estado de Mato Grosso por intermédio da Secretaria de Estado de Desenvolvimento Econômico - SEDEC e a empresa Instituto Centro de Capacitação e Apoio ao Empreendedor - Instituto Centro CAPE.

**A SECRETÁRIA ADJUNTA DE ADMINISTRAÇÃO SISTÊMICA DA SECRETARIA DE ESTADO DE DESENVOLVIMENTO ECONÔMICO - SEDEC**, no uso de suas atribuições e prerrogativas legais conferidas pela legislação em vigor,

**RESOLVE:**

**Art. 1º** Designar as servidoras **Lourdes Josafá Sampaio**, matrícula nº 113947, na qualidade de fiscal titular, e **Mayla Maysa de Almeida**, matrícula nº 303890, na qualidade de fiscal suplente, para acompanhar e fiscalizar a execução do Contrato abaixo relacionado, celebrado entre o Estado de Mato Grosso, por intermédio da Secretaria de Estado de Desenvolvimento Econômico - SEDEC, e a empresa descrita na planilha abaixo:

Processo	Contrato	Contratada	Objeto
SEDEC - PRO - 2022/03355	047/2022	Instituto Centro de Capacitação e Apoio ao Empreendedor - Instituto Centro CAPE.	Contratação de empresa especializada no ramo específico de eventos para a locação do espaço, montagem e desmontagem de mobiliários para promoção e divulgação da Secretaria de Estado de Desenvolvimento Econômico de Mato Grosso, na 33ª Feira Nacional de Artesanato no período de 6 a 11 de dezembro de 2022.

**Art. 2º** - A servidora **Mayla Maysa de Almeida**, nomeada como fiscal suplente, substituirá a servidora titular no período de férias, licenças e demais ausências desta.

**Art. 3º** - Esta portaria entra em vigor na data da sua publicação.

Registrada, Publicada, Cumpra-se.

**ANDRÉA ANDOLPHO DE MORAES**

Secretária Adjunta de Administração Sistêmica  
Secretaria de Estado de Desenvolvimento Econômico  
(Original assinado)

**SECEL****SECRETARIA DE ESTADO DE CULTURA, ESPORTE E LAZER****EXTRATO DO 02º TERMO DE PRORROGAÇÃO DE "EX-OFÍCIO" DE VIGÊNCIA DO TERMO CONVÊNIO Nº 1211-2021/SECEL, REFERENTE AO PROCESSO Nº 489964/2021.**

**PARTES:** Secretaria de Estado de Cultura, Esporte e Lazer - CNPJ nº 03.507.415/0026-00 e a Prefeitura Municipal de Peixoto de Azevedo - CNPJ nº 03.238.631/001-31.

**OBJETO:** O presente Termo Aditivo tem por objeto a prorrogação da vigência para o dia **19/06/2023**.

**ASSINATURA:** 29/11/2022.

**SIGNATÁRIO:** Jefferson Carvalho Neves - Secretário de Estado de Cultura, Esporte e Lazer.

**EXTRATO DO 01º TERMO DE PRORROGAÇÃO SIMPLIFICADO DE VIGÊNCIA DO TERMO FOMENTO Nº 1106/2022/SECEL, REF. AO SECEL-PRO-2022/02078.**

**PARTES:** Secretaria de Estado de Cultura, Esporte e Lazer - CNPJ nº 03.507.415/0026-00 e o INSTITUTO THEMIS - AÇÃO SOCIAL, CULTURAL, ESPORTIVO, ECONÔMICO, AMBIENTAL E EDUCACIONAL - CNPJ sob nº 08.805.609/0001-40

**OBJETO:** O presente Termo Aditivo tem por objeto a prorrogação da vigência para o dia **28/02/2023**.

**ASSINATURA:** 30/11/2022

**SIGNATÁRIO:** Jefferson Carvalho Neves - Secretário de Estado de Cultura, Esporte e Lazer

**EXTRATO DO 2º TERMO DE PRORROGAÇÃO DE VIGÊNCIA DO TERMO FOMENTO Nº 2605-2022/SECEL, REFERENTE AO PROCESSO SECEL-PRO-2022/07355.**

**PARTES:** Secretaria de Estado de Cultura, Esporte e Lazer - CNPJ nº 03.507.415/0026-00 e ASSOCIAÇÃO CUIABANA BELAS ARTES - ACUBÁ - CNPJ: 01.199.828/0001-83.

**OBJETO:** O presente Termo Aditivo tem por objeto a prorrogação da vigência para o dia **11/02/2023**.

**ASSINATURA:** 01/12/2022

**SIGNATÁRIO:** Jefferson Carvalho Neves - Secretário de Estado de Cultura, Esporte e Lazer

**EXTRATO DO TERMO DE COLABORAÇÃO Nº 2774-2022/SECEL, ref. ao processo SECEL-PRO-2022/03633.**

**PARTES:** Secretaria de Estado de Cultura, Esporte e Lazer - CNPJ nº 03.507.415/0026-00 e Instituto Matogrossense de Desenvolvimento Humano - IMTDH - CNPJ nº 08.699.099/0001-73.

**OBJETO:** Produção da V Conferência Estadual de Cultura.

**ORGÃO:** 23101 - PROJETO: 8026- ELEMENTO DE DESPESA: 335041 - FONTE: 196 - VALOR: R\$ 450.000,00 (quatrocentos e cinquenta reais) - EMPENHO: 23101.0001.22.001535-3 (Data do Empenho 18/11/2022).

**ORIGEM DO RECURSO:** Recurso Próprio desta Secretaria

**VALOR TOTAL:** R\$:450.000,00 (quatrocentos e cinquenta reais)

**FISCAL:** Sr. Lauro Victor Marques Gonçalves- Matrícula nº 123875;

**VIGÊNCIA:** 02/12/2022 a 31/12/2023.

**ASSINAM:** Jefferson Carvalho Neves - Secretário de Estado de Cultura, Esporte e Lazer e Plínio Alexandre Amorim Marques.

**EXTRATO DO TERMO DE CONVÊNIO Nº 2551-2022/SECEL, ref. ao SECEL-PRO-2022/07248.**

**PARTES:** ESTADO DE MATO GROSSO, por intermédio da SECRETARIA DE ESTADO DE CULTURA, ESPORTE E LAZER-SECEL, inscrita no CNPJ nº 03.507.415/0026-00 e o MUNICÍPIO DE FIGUEIRÓPOLIS D'OESTE - CNPJ nº. 01.367.762/0001-93.

**OBJETO:** "REALIZAR O 3º CIRCUITO CULTURAL NO MUNICÍPIO DE FIGUEIRÓPOLIS D' OESTE".

**ORGÃO:** 23101 - PROJETO: 1254- ELEMENTO DE DESPESA: 334041 - FONTE: 396- VALOR: R\$ 390.000,00 (trezentos e noventa mil reais) - EMPENHO: 23101.0001.22.001200-1 (Data do Empenho 21/09/2022).

**ORIGEM DO RECURSO:** Oriundos de Recurso Próprios.

**VALOR TOTAL:** R\$ 407.337,00 (quatrocentos e sete mil, trezentos e trinta e sete reais) sendo repasse de R\$ 390.000,00 (trezentos e noventa mil reais) via recursos próprios e R\$ 17.337,00 (dezessete mil, trezentos e trinta e sete reais) de contrapartida da Prefeitura.

**FISCAL:** LINDISEY CATARINA DE SA - Matrícula nº 263227

**VIGÊNCIA:** 01/12/2022 a 03/04/2023.

**ASSINAM:** Jefferson Carvalho Neves - Secretário de Estado de Cultura, Esporte e Lazer e EDUARDO FLAUSINO VILELA - Prefeito do Município de Figueirópolis D'Oeste.

**RETIFICAÇÃO DO EXTRATO DO CONVÊNIO Nº 1773-2022/SEC, ref. ao processo nº SECEL-PRO-2022/02071 - Publicado no diário Oficial no dia 02 de dezembro de 2022, nº 28.386, pg. 7346.**

**Onde se lê:**

**VALOR TOTAL:** R\$ 53.877,49 (cinquenta e três mil, oitocentos e setenta e sete reais e quarenta e nove centavos) sendo R\$ 50.000,00 (cinquenta mil reais) repasse da secretaria e R\$ 7.880,00 (sete mil, oitocentos e oitenta reais) de contrapartida financeira da Prefeitura.

**Leia-se:** R\$ 57.880,00 (cinquenta e sete mil, oitocentos e oitenta reais) sendo R\$ 50.000,00 (cinquenta mil reais) repasse da secretaria e R\$ 7.880,00 (sete mil, oitocentos e oitenta reais) de contrapartida financeira da Prefeitura.

SES

## SECRETARIA DE ESTADO DE SAÚDE

PORTARIA Nº 852/2022/GBSES

**"ALTERA, EM PARTES, A COMPOSIÇÃO DA PORTARIA Nº 693/2022/GBSES, QUE DISPÕE SOBRE A REPRESENTATIVIDADE DOS COMITÊS EXECUTIVO, REPRESENTATIVO E TÉCNICO DA COMISSÃO PERMANENTE DE FARMÁCIA E TERAPÊUTICA E DÁ OUTRAS PROVIDÊNCIAS".**

A SECRETÁRIA DE ESTADO DA SAÚDE, no uso de suas atribuições previstas no inciso II do Art. 71, da Constituição Estadual e, CONSIDERANDO a Portaria nº 28/2014/GBSES que institui a Comissão Permanente de Farmácia e Terapêutica da Secretaria de Estado da Saúde de Mato Grosso (CPFT-SES-MT) e aduz que qualquer membro poderá solicitar desligamento da CPFT/SES/MT, a qualquer tempo, notificando, formalmente por escrito, o Comitê Executivo sobre sua decisão;

**CONSIDERANDO** a Portaria nº. 693/2022/GBSES, de 30 de setembro de 2022, que designa os representantes indicados para comporem os Comitês Executivo, Representativo e Técnico da Comissão Permanente de Farmácia e Terapêutica da Secretaria de Estado da Saúde de Mato Grosso (CPFT SES-MT);

**CONSIDERANDO** a necessidade de atualização de membros que compõem a Comissão Permanente de Farmácia e Terapêutica decorrente de transferências, solicitações de inclusão e exclusão de membros;

**RESOLVE:**

**Art. 1º.** Alterar, em partes, a composição da Portaria Nº 693/2022/GBSES, que dispõe sobre a representatividade dos comitês executivo, representativo e técnico da Comissão Permanente de Farmácia e Terapêutica, de 30 de setembro de 2022, aplicando a seguinte redação:

§ 1º. Substituir **CAROLINE MARQUES CALOI - SUPLENTE** como representante da Superintendência de Assistência Farmacêutica junto ao comitê técnico da Comissão Permanente de Farmácia e Terapêutica por **LILIANE PEREIRA DE SOUZA LEMES - SUPLENTE**;

§ 2º. Nomear como "Ad hoc" - Metodologista, **TERNIZE MARIANA GUENKKA**.

§ 3º. Nomear **ARIANE HIDALGO MANSANO PLETSCH** como representante titular da Escola Pública de Saúde de Mato Grosso junto ao comitê técnico da Comissão Permanente de Farmácia e Terapêutica.

§ 4º. Nomear **MARCUS AUGUSTO MISTOW WIPPEL** como representante **SUPLENTE** da Escola Pública de Saúde de Mato Grosso junto ao comitê técnico da Comissão Permanente de Farmácia e Terapêutica.

**Art. 2º.** Os demais artigos da Portaria Nº 693/2022/GBSES permanecem inalterados.

**Art. 3º.** Esta portaria entra em vigor a partir da data de sua publicação.

**REGISTRADA,  
PUBLICADA,  
CUMPRADA-SE.**

Cuiabá/MT, de 05 de dezembro de 2022.



**KELLUBY DE OLIVEIRA SILVA**  
Secretária de Estado de Saúde

SEAF

## SECRETARIA DE ESTADO DE AGRICULTURA FAMILIAR

EXTRATO DO TERMO ADITIVO Nº 01 AO CONVÊNIO Nº 0867/2022

**PARTES:** SECRETARIA DE ESTADO DE AGRICULTURA FAMILIAR - SEAF/MT CNPJ nº. 03.507.415/0012-05 e MUNICÍPIO DE NOVA UBIATÁ - CNPJ nº 01.614.521/0001-00

**OBJETO:** Aditivo de Contrapartida Complementar no valor de R\$ R\$ 33.265,26 (trinta e três mil duzentos e sessenta e cinco reais e vinte e seis centavos).

**DA INALTERABILIDADE:** Ratificar as demais cláusulas do Convênio originais não abrangidas neste instrumento.

**DATA DA ASSINATURA:** 02/12/2022

**ASSINA:** SECRETÁRIA DE ESTADO DE AGRICULTURA FAMILIAR - Sra. Aparecida Maria Borges Bezerra, inscrita no CPF nº. 571.816.591-20, portadora do RG nº. 0656782-7 SSP/MT.

**APARECIDA MARIA BORGES BEZERRA**  
Secretária de Agricultura Familiar  
ORIGINAL ASSINADO

## ADMINISTRAÇÃO INDIRETA

IPEM-MT

## INSTITUTO DE PESOS E MEDIDAS DE MATO GROSSO

3º TERMO ADITIVO DO CONTRATO Nº 005/2019/IPEM/MT

**CONTRATANTE:** INSTITUTO DE PESOS E MEDIDAS DE MATO GROSSO - IPEM/MT

**CONTRATADA:** HADDAD ALUGUEL DE IMÓVEIS PRÓPRIOS LTDA EPP  
**OBJETO:** O objeto do presente termo aditivo é a alteração da Cláusula Sexta, item 6.1 do contrato nº 005/2019/IPEM/MT, com efeito financeiro a partir de 01/09/2022 a 31/08/2023 pelo índice IPCA de 7,8125%, conforme disposto no artigo 65, § 8º da Lei nº 8.666/93, que passa a ter a seguinte redação: "O valor mensal da locação é de R\$ 6.900,00 (Seis Mil e Novecentos Reais), perfazendo um total de R\$ 82.800,00 (Oitenta e Dois Mil Reais e Oitocentos Reais).

**DATA DE ASSINATURA DO TERMO ADITIVO AO CONTRATO:** 02 de Dezembro de 2022

**ASSINAM:** BENTO FRANCISCO GOMES BEZERRA, Presidente do Instituto de Pesos e Medidas de Mato Grosso - IPEM/MT. **HADDAD ALUGUEL DE IMÓVEIS PRÓPRIOS LTDA EPP** - Representante **MUNIR HADDAD**.

ANEXO II						
LOTACIONOGRAMA DO INSTITUTO DE PESOS E MEDIDAS DE MATO GROSSO - IPEM/MT						
4º TRIMESTRE/2022						
Carreira	Cargo	Cargos Criados	Cargos Ocupados	Cargos Vagos	Contratados	Subsídio
Lei nº 7.270, de 12 de abril de 2000.	Agente Fiscal Metrológico	22	22	0	0	Lei nº 9.687, de 28 de dezembro de 2011.
	Técnico Fiscal Metrológico	20	17	3	0	
	Analista Fiscal Metrológico	20	14	6	0	

Profissionais da Área Meio da Administração Pública do Poder Executivo do Estado de Mato Grosso Lotados no IPEM/MT		
Lei nº 10.052, de 15 de janeiro de 2014.	Analista Administrativo	2
	Técnico Administrativo	3

Servidores de Outros Órgãos/Entidades/Poderes Cedidos a IPEM/MT		
Órgão/Entidade Cedente	Cargo	Quantidade
SEDTUR	Apoio de Desenvolvimento Econômico e Social.	1
SES	Profis. De Apoio em Serviços de Saúde do SUS	1

Cuiabá, 05 de dezembro de 2022.

**Bento Francisco Gomes Bezerra**  
Presidente

INDEA

## INSTITUTO DE DEFESA AGROPECUÁRIA

PORTARIA Nº 275 /2022/INDEA-MT

A PRESIDENTE DO INSTITUTO DE DEFESA AGROPECUÁRIA DO ESTADO DE MATO GROSSO-INDEA-MT, no uso das atribuições legais que lhe confere o inciso II do artigo 44 do Decreto nº 732, de 26 de novembro de 2020, que aprovou o Regimento Interno deste Instituto;

Considerando a Lei Estadual nº. 6.338 de 03/12/93 alterada pela Lei nº. 8422 de 28/12/2005, regulamentada através do Decreto Estadual nº. 290 de 25/05/2007, alterado pelo Decreto nº. 1.537 de 21/08/2008;

Considerando a competência da execução da inspeção e fiscalização sobre agroindústrias processadoras de Produtos de Origem Animal no Estado de Mato Grosso, estabelecida pela Lei Federal nº. 7889 de 23/11/89;

Considerando o disposto no Processo nº INDEA-PRO-2022/17969.  
**Art.1º** Revogar a suspensão do Registro no Serviço de Inspeção Sanitária Estadual-SISE, do Abatedouro Frigorífico de Bovinos - FRIGORIFICO VALE DO GUAPORÉ COM. IND. CARNES LTDA, inscrito no CNPJ: 30.368.873/0001-12, localizado no município de Pontes e Lacerda/MT;

**Art.2º** O INDEA-MT torna público a revogação de suspensão do Registro sob o nº 076 por atender as exigências do SISE conforme previsto Art. 15, inciso IV, parágrafos 1º, 2º e 3º da Lei Nº 6.338 de 03 de dezembro de 1993.

**Art.3º** Esta portaria entra em vigor em 05 de dezembro de 2022, ficando revogada a PORTARIA Nº 266/2022/INDEA-MT, Publicada no D. O. E. em 28/11/2022.

Cuiabá-MT, 05 de dezembro de 2022.

**Luiz Gustavo Tarraf Caran**  
Presidente INDEA-MT em Substituição Legal  
(original assinado)

MTI

## EMPRESA MATO-GROSSENSE DE TECNOLOGIA DA INFORMAÇÃO

## EXTRATO DO CONTRATO Nº 044/2022/MTI

**DA ESPÉCIE:** Contrato nº 044/2022/MTI, que entre si celebram a EMPRESA MATO-GROSSENSE DE TECNOLOGIA DA INFORMAÇÃO - MTI e a empresa ELOFY SISTEMAS TECNOLOGIA DA INFORMACAO LTDA.

**DO OBJETO:** O presente tem por objeto a contratação de empresa especializada para fornecimento de software de RH, para automatizar todos os processos relacionados à gestão de pessoas existentes na MTI, de forma a tonar a Unidade mais estratégica.

**DA VIGÊNCIA CONTRATUAL:** O prazo de vigência do contrato será de 12 (doze) meses, contados a partir da data de sua assinatura.

**DATA DA ASSINATURA:** 05/12/2022.

**DO VALOR DO CONTRATO:** O valor total do presente instrumento é de R\$ 47.000,00 (quarenta e sete mil reais).

**DA DOTAÇÃO ORÇAMENTÁRIA:** UO: 11.401; projeto/Atividade:1186; Programa: 515; Tarefa 01; Natureza de Despesa:339039, Fonte: 240.

**ASSINAM:** CLEBERSON ANTONIO SAVIO GOMES - Diretor-Presidente Interino e Diretor Vice-Presidente / CESAR FERNANDO BERRIEL VIDOTTO-Diretor Administrativo/Contratante e o Sr. DANIEL KAFRONI DE OLIVEIRA/ ELOFY SISTEMAS TECNOLOGIA DA INFORMAÇÃO LTDA- Contratada.

## PORTARIA Nº 250/2022/MTI

O Diretor-Presidente da Empresa Mato-grossense de Tecnologia da Informação - MTI, no uso de suas atribuições legais,

Considerando que todos os empregados públicos cumpriram os requisitos estabelecidos no artigo 32 do Regimento de Gestão de Pessoas vigente, homologado em 16/08/2012 (PCCS/MTI) - Delegacia Regional do Trabalho;

Considerando que a empregado **Ernanes Faria Leite Junior**, cumpriu o interstício necessário para a progressão de CLASSE (horizontal), de acordo com o Art. 30 do Regimento de Gestão de Pessoas supracitado;

Considerando a Manifestação nº 00712/2022/UNI JUR/MTI, opinando pelo deferimento do direito à Progressão Funcional;

## RESOLVE:

**Art. 1º** Homologar a Progressão Funcional por **CLASSE (HORIZONTAL)** da classe 15-D para a **classe 15-E**, do empregado público **Ernanes Faria Leite Junior**, no cargo de Analista de T.I., a partir de 01/11/2022, com efeitos financeiros a partir de 01/11/2022.

**Art. 2º** Esta portaria entra em vigor na data de sua publicação.

## REGISTRE-SE. PUBLIQUE-SE. CUMPRA-SE

Empresa Mato-Grossense de Tecnologia da Informação - MTI, Cuiabá-MT, 1º de dezembro de 2022.

**Cleberson Antônio Sávio Gomes**  
Diretor-Presidente Interino da MTI

EMPAER

## EMPRESA MATOGROSSENSE DE PESQUISA, ASSISTENCIA E EXTENSÃO RURAL S/A

## PORTARIA Nº 102/2022/EMPAER - MT

**O DIRETOR PRESIDENTE DA EMPRESA MATO-GROSSENSE DE PESQUISA, ASSISTÊNCIA E EXTENSÃO RURAL - EMPAER MT**, no uso de suas atribuições legais, que lhe confere o Artigo 15 do Estatuto Social da Empresa;

## RESOLVE:

**Art. 1.º** Designar o empregado, Fabio Germano Steyding Boeck, Matrícula 1473, Técnico de Nível Superior, para responder, em substituição legal, pela Coordenadoria Regional de São Felix do Araguaia da EMPAER-MT, DAC - 06, com seus efeitos a partir de **12.12.2022 a 10.01.2023**, revogando-se as disposições em contrário.

PUBLICA-SE,  
CUMPRA-SE.

Empresa Mato-Grossense de Pesquisa, Assistência e Extensão Rural - EMPAER MT, em Cuiabá-MT, 05 de Dezembro de 2022.

**RENALDO LOFFI**  
Diretor Presidente  
EMPAER- MT  
(original assinado)

## PORTARIA Nº 103/2022/EMPAER - MT

**A DIRETORA PRESIDENTE DA EMPRESA MATO-GROSSENSE DE PESQUISA, ASSISTÊNCIA E EXTENSÃO RURAL - EMPAER MT**, no uso de suas atribuições legais, que lhe confere o Artigo 15 do Estatuto Social da Empresa;

## RESOLVE:

**Art. 1.º** Designar a empregada, Ieda Lopes de Souza Santos - Matrícula 751, Agente Técnico, para responder, em substituição legal, pela Coordenadoria de Assistência Técnica e Extensão Rural da EMPAER-MT, DAC - 05, **no período de 20.12.2022 a 18.01.2023**, revogando-se as disposições em contrário.

PUBLICA-SE,  
CUMPRA-SE.

Empresa Mato-Grossense de Pesquisa, Assistência e Extensão Rural - EMPAER MT, em Cuiabá-MT, 05 de dezembro de 2022.

## FLÁVIA DE SOUZA ALMEIDA

Diretora Presidente da EMPAER-MT em Substituição  
Portaria Nº 072/2022/EMPAER-MT  
(original assinado)

## PORTARIA Nº 104/2022/EMPAER - MT

**A DIRETORA PRESIDENTE DA EMPRESA MATO-GROSSENSE DE PESQUISA, ASSISTÊNCIA E EXTENSÃO RURAL - EMPAER MT**, no uso de suas atribuições legais, que lhe confere o Artigo 15 do Estatuto Social da Empresa;

## RESOLVE:

**Art. 1.º** Designar o empregado, Jose Ricardo Sant'Ana Brito- Matrícula 1582, Agente Técnico, para responder, em substituição legal, pela Diretoria de Assistência Técnica e Extensão Rural da EMPAER-MT, DAC - 05, **no período de 26.12.2022 a 09.01.2023**, revogando-se as disposições em contrário.

PUBLICA-SE,  
CUMPRA-SE.

Empresa Mato-Grossense de Pesquisa, Assistência e Extensão Rural - EMPAER MT, em Cuiabá-MT, 05 de dezembro de 2022.

## FLÁVIA DE SOUZA ALMEIDA

Diretora Presidente da EMPAER-MT em Substituição  
Portaria Nº 072/2022/EMPAER-MT  
(original assinado)

METAMAT

## COMPANHIA MATOGROSSENSE DE MINERAÇÃO

## EXTRATO DO PRIMEIRO TERMO ADITIVO AO TERMO DE ACORDO DE COOPERAÇÃO TÉCNICA N. 004/2021

PROCESSO Nº. METAMAT-PRO-2022/1169 - DATA DE ABERTURA: 31/10/2022 - HORA: 13H 50MIN 36SIG

**ESPÉCIE:** PRIMEIRO TERMO ADITIVO AO TERMO DE ACORDO DE COOPERAÇÃO TECNICA Nº 004/2021, que celebram entre si PREFEITURA MUNICIPAL DE GUARANTÁ DO NORTE, E A COMPANHIA MATOGROSSENSE DE MINERAÇÃO - METAMAT. A COMPANHIA MATOGROSSENSE DE MINERAÇÃO (METAMAT), visando ampliar o espectro e o campo de atuação do Escritório Regional da METAMAT, na cidade de Guarantã do Norte - MT, mediante, parcerias, protocolos, aditivos e planos de ações, que se traduzam em projetos de interesse comum, ações conjuntas e outras atividades relacionadas a temática mineração e meio ambiente, incluindo apoio ao ordenamento e regularização de atividades mineradoras, orientação técnica, emissão de laudos, pareceres, análises e o que for necessário para aperfeiçoar e aprimorar a gestão pública municipal, mediante as cláusulas e condições a seguir elencadas.

## DO OBJETO:

- O TERMO DE ACORDO DE COOPERAÇÃO TÉCNICA Nº 004/2021, firmado entre a Companhia Mato-Grossense de Mineração (METAMAT) e a Prefeitura Municipal de Guarantã do Norte - MT, tem seus objetivos reportados no extrato publicado no DO/MT, do dia 11/08/2021,



e dentre estes, o de conceber, desenvolver e executar ações e projetos de interesse mútuo, sobretudo, com ênfase a promover o surgimento e consolidação de Distritos Mineiros; e de Celebrar Acordo de Cooperação Técnica, tripartite, com a Agência Nacional de Mineração - ANM, Estado (METAMAT) e Município (Guarantã do Norte), para a cooperação mútua no desempenho de ações e atividades complementares e acessórias à fiscalização da atividade minerária, nos termos do art. 23 da CF/1988, do artigo 2º, § 4º, da Lei nº 13.575/2017, e da resolução ANM nº 59, de 18 de fevereiro de 2021.

-Nestes termos, este primeiro Termo Aditivo001/2022, tem como objeto complementar, dar suporte técnico e apoio operacional à Prefeitura de Guarantã do Norte, na execução de ações de licenciamento ambiental e fiscalização de atividades mineradoras, em consonância e dentro das competências que foram delegadas ao município através da Resolução CONSEMA Nº 41, de 20/10/202

CAP202204995AAutenticado com senha por LUCAS GOMES MAIA - Assessor Técnico 5 / DGML - 05/12/2022 às 12:14:11.Documento Nº: 5787423-8524 - consulta à autenticidade emhttps://www.sigadoc.mt.gov.br/sigaex/public/app/autenticar?n=5787423-524Governodo- EstadodeMatoGrossoMETAMAT122atividade minerária, nos termos do art. 23 da CF/1988, do artigo 2º, § 4º, da Lei nº 13.575/2017, e da resolução ANM nº 59, de 18 de fevereiro de 2021.

Nestes termos, este primeiro Termo Aditivo001/2022, tem como objeto complementar, dar suporte técnico e apoio operacional à Prefeitura de Guarantã do Norte, na execução de ações de licenciamento ambiental e fiscalização de atividades mineradoras, em consonância e dentro das competências que foram delegadas ao município através da Resolução CONSEMA Nº 41, de 20/10/2021.

#### DOS RECURSOS ORÇAMENTÁRIOS E FINANCEIROS:

- 1. Não haverá transferência voluntária de recursos entre os partícipes para a execução do Termo Aditivo de Cooperação Técnica. As despesas necessárias à plena execução do objeto acordado tais como serviços de terceiros, pessoal, deslocamentos, comunicação entre os órgãos e outras que se fizerem necessárias, correrão por conta de dotações específicas constantes nos orçamentos dos partícipes.

- 2. Eventuais acordos, com objetos específicos que requeiram a transferência de valores entre os partícipes, serão objeto de Termo Aditivo, específico, detalhando as praxís operacionais e as condições de transferência de recursos financeiros.

#### DA VIGÊNCIA:

- A vigência do Termo Aditivo de Cooperação será pelo prazo de validade do TERMO DE ACORDO DE COOPERAÇÃO TÉCNICA Nº 004/2021, e eventuais renovações, conforme publicação no Diário Oficial do Estado, ambos, podendo ser prorrogados por solicitação de uma das Partes, justificadamente fundamentada, formulada no mínimo 30 (trinta) dias antes do término da data de vigência prevista, desde que aceita pela outra Parte.

#### DA RESCISÃO:

- O Presente TERMO ADITIVO DE COOPERAÇÃO poderá ser rescindido pelo descumprimento das obrigações pactuadas, ou pela superveniência de norma ou fato administrativo que o torne formal ou materialmente inexequível, ou ainda, por ato unilateral mediante aviso prévio, da parte que deles desinteressar, com antecedência mínima de 60 (sessenta) dias ou rescisão mediante concordância das partes a qualquer tempo. Após a liberação de recursos, a rescisão só poderá ser efetivada após a apresentação e aprovação da prestação de contas.

#### DA PUBLICAÇÃO:

- E, assim, por estarem de acordo firmam as Partes o presente Termo Aditivo de Cooperação, o MUNICIPIO DE GUARANTÃ DO NORTE - MT e a COMPANHIA MATOROSSENSE DE MINERAÇÃO - METAMAT, juntamente com as testemunhas indicadas, ficando o original arquivado na METAMAT - dele extraindo-se cópias para sua fiel execução e conhecimento.

#### DATA DA ASSINATURA:

- Cuiabá-MT, 25 de Novembro de 2022.

#### DA ASSINATURA:

ASSINAM: Senhor JULIANO JORGE BORACZYNSKI - Diretor Presidente pela METAMAT e Senhor ERICO STEVAN GONÇALVES, pela PREFEITURA MUNICIPAL DE GUARANTÃ DO NORTE-MT.

#### MT PAR

### MT PARTICIPAÇÕES E PROJETOS S.A.

#### PORTARIA Nº101/2022

O Diretor Presidente da MT Participações e Projetos S/A - MT-PAR, no das atribuições que lhe são conferidas pelo artigo 25 do Estatuto da MT-PAR registrado na JUCEMAT sob nº 2054654 no dia 16.07.2018 e aprovado pelo Decreto Estadual nº 1.035, de 30 de julho de 2021.

#### RESOLVE:

Art. 1º Exonerar, a Sra. Layse Karolline de Oliveira Avila, portadora do RG :1942663-1 SSP/MT do cargo de Assessora Técnica, a partir desta data.

Cuiabá-MT, 01 de dezembro de 2022.

WENER SANTOS

Diretor Presidente

MT Participações e Projetos S/A

#### MTPREV

### MATO GROSSO PREVIDÊNCIA

#### ATO ADMINISTRATIVO Nº 508/2022/MTPREV

**O COMANDANTE GERAL DA POLÍCIA MILITAR DO ESTADO DE MATO GROSSO**, no uso de suas atribuições legais, e fundamentado no art. 42, § 2º, da Constituição Federal, redação dada pela Emenda Constitucional n.º 41 de 19.12.2003, c/c os artigos 24-B, incisos I, II e III e art. 24-D, ambos do Decreto-Lei nº 667, de 02.07.1969, alterada pela Lei nº 13.954, de 16.12.2019 e art. 7º, inciso I, alínea "a", da Lei nº 3.765, de 04.05.1960, alterada também pela Lei nº 13.954/2019, c/c art. 11, caput e parágrafo único da Instrução Normativa nº 05, de 15.01.2020, artigos 118 e 126, caput da Lei Complementar nº 555 de 29.12.2014, bem como, os termos da Súmula nº 340, do Superior Tribunal de Justiça, e tendo em vista o que consta no **Processo Digital n.º 2022.0.04354 (E-Turmalina)**, do Mato Grosso Previdência, resolve conceder pensão a partir de **27.09.2022, em caráter vitalício**, a **Sra. ANA FERREIRA DA SILVA PEDRAÇA**, portadora da cédula de identidade n.º 1987359-0 SSP/MT e CPF n.º 207.985.041-53, sendo 100% (cem por cento) da cota, em razão do falecimento do ex-militar estadual, Sr. **NILTON VALERIANO PEDRAÇA**, matrícula funcional n.º 10715, RG PMMT n.º 871.914 e CPF n.º 177.914.641-87, ocorrido em **27.09.2022**, transferido para a inatividade mediante Reserva Remunerada pela Polícia Militar do Estado de Mato Grosso, enquadrado na graduação de TERCEIRO SARGENTO, Referência "N-003" (LC n.º 541/2014), nesta Capital.

Cuiabá-MT, 05 de dezembro de 2022.

ALEXANDRE CORREA MENDES - CEL PM  
Comandante-Geral da Polícia Militar

#### ATO ADMINISTRATIVO Nº 509/2022/MTPREV

**O COMANDANTE GERAL DA POLÍCIA MILITAR DO ESTADO DE MATO GROSSO**, no uso de suas atribuições legais, e fundamentado no art. 42, § 2º, da Constituição Federal, redação dada pela Emenda Constitucional n.º 41 de 19.12.2003, c/c os artigos 24-B, incisos I, II e III e art. 24-D, ambos do Decreto-Lei nº 667, de 02.07.1969, alterada pela Lei nº 13.954, de 16.12.2019 e art. 7º, inciso I, alínea "a", da Lei nº 3.765, de 04.05.1960, alterada também pela Lei nº 13.954/2019, c/c art. 11, caput e parágrafo único da Instrução Normativa nº 05, de 15.01.2020, artigos 118 e 126, caput da Lei Complementar nº 555 de 29.12.2014, bem como, os termos da Súmula nº 340, do Superior Tribunal de Justiça, e tendo em vista o que consta no **Processo Digital n.º 2022.0.04257 (E-Turmalina)**, do Mato Grosso Previdência, resolve conceder pensão a partir de **30.09.2022, em caráter vitalício**, a **Sra. ROSA MARIA DE SOUZA CAVALCANTE**, portadora da cédula de identidade n.º 3501347-8 SESP/MT e CPF n.º 834.418.321-91, sendo 100% (cem por cento) da cota, em razão do falecimento do ex-militar estadual, Sr. **GERALDO JOSÉ CAVALCANTE**, matrícula funcional n.º 10300, RG PMMT n.º 871.998 e CPF n.º 064.939.041-53, ocorrido em **30.09.2022**, transferido para a inatividade mediante Reserva Remunerada pela Polícia Militar do Estado de Mato Grosso, enquadrado na graduação de CABO, Referência "N-003" (LC n.º 541/2014), nesta Capital.

Cuiabá-MT, 05 de dezembro de 2022.

ALEXANDRE CORREA MENDES - CEL PM  
Comandante-Geral da Polícia Militar

## ATO ADMINISTRATIVO N.º 510/2022/MTPREV

**O COMANDANTE GERAL DA POLÍCIA MILITAR DO ESTADO DE MATO GROSSO**, no uso de suas atribuições legais, e fundamentado no art. 42, § 2º, da Constituição Federal, redação dada pela Emenda Constitucional n.º 41 de 19.12.2003, c/c os artigos 24-B, incisos I, II e III e art. 24-D, ambos do Decreto-Lei n.º 667, de 02.07.1969, alterada pela Lei n.º 13.954, de 16.12.2019 e art. 7º, inciso I, alínea "c", da Lei n.º 3.765, de 04.05.1960, alterada também pela Lei n.º 13.954/2019, c/c art. 11, caput e parágrafo único da Instrução Normativa n.º 05, de 15.01.2020, artigos 118, 119, 120 e 126, caput da Lei Complementar n.º 555 de 29.12.2014, bem como, os termos da Súmula n.º 340, do Superior Tribunal de Justiça, e tendo em vista o que consta no **Processo Digital n.º 2022.0.04658 (E-Turmalina)**, do Mato Grosso Previdência, resolve conceder pensão a partir de **16.11.2022, em caráter vitalício**, a **Sra. TELMA BORGES SÁ FREIRE**, portadora da cédula de identidade n.º 0370328-2 SESP/MT e CPF n.º 797.498.101-63, sendo 50% (cinquenta por cento) da cota, em razão do falecimento do ex-militar estadual, Sr. **JOSÉ RENATO MARTINS DA SILVA**, matrícula funcional n.º 10694, RG PMMT n.º 873.207 e CPF n.º 346.664.867-04, ocorrido em **16.11.2022**, transferido para a inatividade mediante Reserva Remunerada, pela Polícia Militar do Estado de Mato Grosso, no posto de CORONEL PM, enquadrado no Nível "03", (art. 3º, inciso I, alínea "c", da LC n.º 541/2014), nesta Capital.

Cuiabá-MT, 05 de dezembro de 2022.

  
ALEXANDRE CORREA MENDES - CEL PM  
Comandante-Geral da Polícia Militar

## ATO ADMINISTRATIVO Nº 481/2022/MTPREV

**O COMANDANTE GERAL DA POLÍCIA MILITAR DO ESTADO DE MATO GROSSO**, no uso de suas atribuições legais, e tendo em vista o que consta no Processo n.º **70051/2021** e no Processo Digital n.º **2022.0.00599 (E-Turmalina)**, ambos do Mato Grosso Previdência, resolve retificar em parte o **Ato Administrativo n.º 211/2021/MTPREV**, de 26.05.2021, publicado no Diário Oficial de mesma data, referente à concessão do benefício de pensão em caráter vitalício, a **Sra. DELZIMAR MARQUES COSTA AMORIM**, procedendo-se da seguinte forma:

## ONDE SE LÊ:

"... e art. 7º, inciso I, alínea "a", da Lei n.º 3.765, de 04.05.1960, alterada também pela Lei n.º 13.954/2019, c/c art. 11, caput e parágrafo único da Instrução Normativa n.º 05, de 15.01.2020, artigo 126, caput da Lei Complementar n.º 555 de 29.12.2014, bem como, os termos da Súmula n.º 340, do Superior Tribunal de Justiça e art. 24 da Emenda Constitucional n.º 103, de 12 de novembro de 2019, e tendo em vista o que consta no Processo n.º **70051/2021**, do Mato Grosso Previdência, resolve conceder pensão a partir de **08.02.2021, em caráter vitalício**, a **Sra. DELZIMAR MARQUES COSTA AMORIM**, portadora do RG n.º 024525/SSP/MT e do CPF n.º 171.650.161-04, em razão do falecimento do ex-militar estadual, Sr. **PEDRO ERALDO DUARTE AMORIM**, ocorrido em **08.02.2021**, ..."

## LEIA-SE:

"... e art. 7º, inciso I, alíneas "a" e "d", da Lei n.º 3.765, de 04.05.1960, alterada também pela Lei n.º 13.954/2019, c/c art. 11, caput e parágrafo único da Instrução Normativa n.º 05, de 15.01.2020, artigos 119, 120, 121 e 126, caput da Lei Complementar n.º 555 de 29.12.2014, bem como, os termos da Súmula n.º 340, do Superior Tribunal de Justiça e art. 24 da Emenda Constitucional n.º 103, de 12 de novembro de 2019, e tendo em vista o que consta no Processo n.º **70051/2021** e no Processo Digital n.º **2022.0.00599 (E-Turmalina)**, ambos do Mato Grosso Previdência, resolve conceder pensão a partir de **08.02.2021, em caráter vitalício**, a **Sra. DELZIMAR MARQUES COSTA AMORIM**, portadora do RG n.º 024525/SSP/MT e do CPF n.º 171.650.161-04, e em **caráter temporário, enquanto durar a invalidez, com efeitos financeiros a contar de 10.01.2022, a filha maior inválida, Sra. JULIANA MARQUES AMORIM**, portadora da cédula de identidade n.º 2052174-0 SSP/MT e CPF n.º 005.837.751-44, representada pela curadora provisória Sra. Arieli Quezia Marques Amorim, portadora da cédula de identidade n.º 2136908-9 SSP/MT e CPF n.º 019.012.621-38, sendo o rateio da seguinte forma: 50% (cinquenta por cento) a **Sra. Delzimar Marques Costa Amorim (vitalícia)** e 50% (cinquenta por cento) a **Sra. Juliana Marques Amorim (temporária - enquanto durar a invalidez)**, em razão do falecimento do ex-militar estadual, Sr. **PEDRO ERALDO DUARTE AMORIM**, portador do RG n.º 872.611 PMMT e CPF n.º 138.869.321-68, matrícula funcional n.º 11628, ocorrido em **08.02.2021**, ..."

Cuiabá-MT, 05 de dezembro de 2022.

  
ALEXANDRE CORREA MENDES - CEL PM  
Comandante-Geral da Polícia Militar

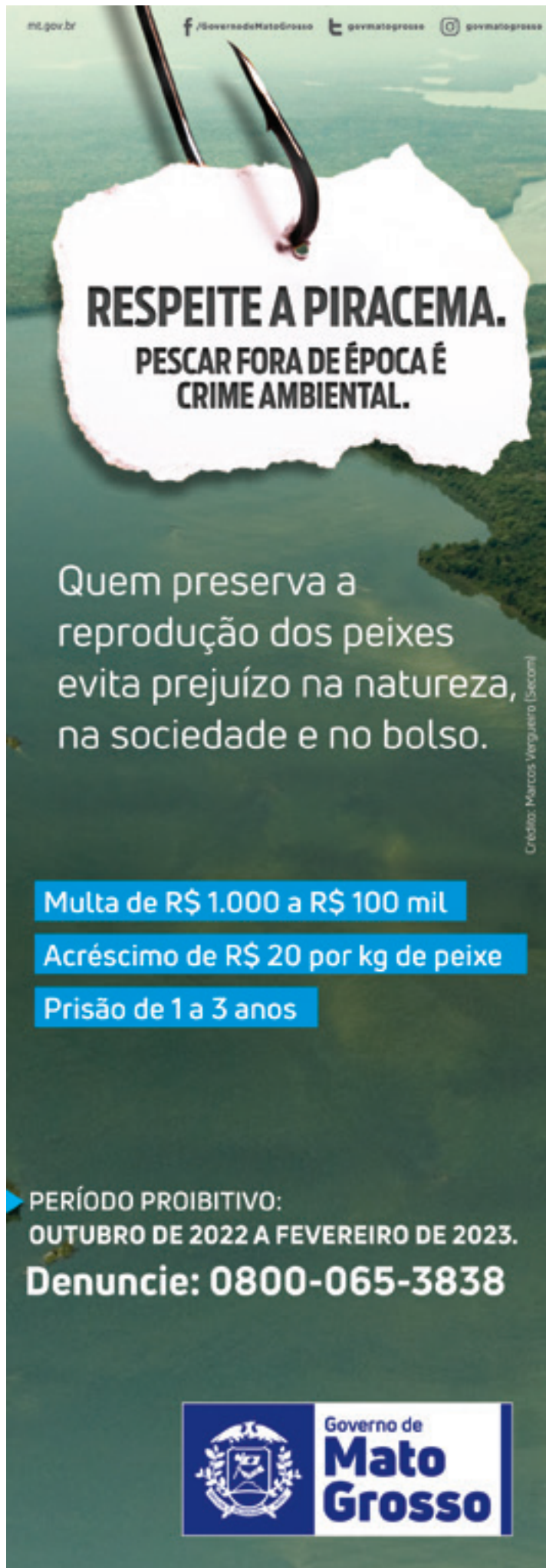

mt.gov.br f /GovernodoMatoGrosso t govmatogrosso @ govmatogrosso

**RESPEITE A PIRACEMA.  
PESCAR FORA DE ÉPOCA É  
CRIME AMBIENTAL.**

Quem preserva a  
reprodução dos peixes  
evita prejuízo na natureza,  
na sociedade e no bolso.

**Multa de R\$ 1.000 a R\$ 100 mil**

**Acréscimo de R\$ 20 por kg de peixe**

**Prisão de 1 a 3 anos**

**PERÍODO PROIBITIVO:  
OUTUBRO DE 2022 A FEVEREIRO DE 2023.**

**Denuncie: 0800-065-3838**

 Governo de  
**Mato  
Grosso**

Crédito: Marcos Varguieiro (Secom)



## EVENTOS DE PESSOAL

## SECRETARIAS

## CASA CIVIL

BOLETIM DE PESSOAL/CCIVIL/00129/2022 DE:  
06/12/2022

O(A) Secretário-Chefe da Casa Civil no uso de suas atribuições que lhes são conferidas por lei,

Resolve: DEFERIR  
Evento: LICENÇA PREMIO - GOZO

Processo N.:  
Nome: (110111/2) ELISSA AUXILIADORA SILVA DE DEUS  
Cargo/Função: (5349) ANALISTA ADMINISTRATIVO L 10052  
Quinquênio de Referência: 18/03/2013 Ate 02/04/2018  
A Partir de: 12/01/2023 Até21/01/2023

PUBLICADA, REGISTRADA, CUMPRÁ-SE.  
Cuiabá-MT, 05 de Dezembro de 2022.  
Mauro Carvalho Junior  
Secretário-Chefe da Casa Civil

## SEPLAG

## SECRETARIA DE ESTADO DE PLANEJAMENTO E GESTÃO

PORTARIA/SEPLAG/00363/2022 DE:  
06/12/2022

O(A) Secretária Adjunta de Gestão de Pessoas no uso de suas atribuições que lhes são conferidas por lei,

Resolve: DESIGNAR  
Evento: DESIGNAÇÃO EM SUBSTITUIÇÃO CARGO EM COMISSÃO/FUNÇÃO

Processo N.:  
Nome: (291066/1) LEANDRO AMORIM DE FRANCA  
A Partir de: 05/12/2022 Até24/12/2022  
Cargo/Função: (11690) FUNCAO DGA 6 LC/266  
Substituído: (99995/2) JOMAIR ROBSON SILVA  
Un. Adm: (150266) COORD DE MONITORAMENTO DE PESSOAL

PUBLICADA, REGISTRADA, CUMPRÁ-SE.  
Cuiabá-MT, 05 de Dezembro de 2022.  
Lidiane Patricia Ferreira e Silva Leite  
Secretária Adjunta de Gestão de Pessoas

PORTARIA/SEPLAG/00364/2022 DE:  
06/12/2022

O(A) Secretária Adjunta de Gestão de Pessoas no uso de suas atribuições que lhes são conferidas por lei,

Resolve: DESIGNAR  
Evento: DESIGNAÇÃO EM SUBSTITUIÇÃO CARGO EM COMISSÃO/FUNÇÃO

Processo N.:  
Nome: (233355/9) BIANKA BORGES SAMPAIO  
A Partir de: 16/11/2022 Até15/12/2022  
Cargo/Função: (11568) DGA-2 SERVIDOR  
Substituído: (225485/1) KAROLLYNE DO NASCIMENTO MARTIMIANO  
Un. Adm: (185191) GAB DO SECRET ADJ DE PATRIMONIO E SERVICOS

Processo N.:  
Nome: (307010/3) ELIZANGELA DA SILVA FERREIRA  
A Partir de: 02/12/2022 Até16/12/2022  
Cargo/Função: (11622) DGA-8 SERVIDOR  
Substituído: (250888/1) INGRID RODRIGUES LEITE CORREA  
Un. Adm: (139645) GER DE GESTAO DE ATAS DE REGISTRO DE PRECOS

Processo N.:  
Nome: (256847/1) WALLACE DA SILVA BRITO  
A Partir de: 30/01/2023 Até18/02/2023  
Cargo/Função: (11606) DGA-6 SERVIDOR  
Substituído: (96568/1) ADRIANA APARECIDA DE QUEIROZ REZENDE  
Un. Adm: (139769) COORD DE SERVICOS

PUBLICADA, REGISTRADA, CUMPRÁ-SE.  
Cuiabá-MT, 05 de Dezembro de 2022.  
Lidiane Patricia Ferreira e Silva Leite  
Secretária Adjunta de Gestão de Pessoas

PORTARIA/SEPLAG/00365/2022 DE:  
06/12/2022

O(A) Secretária Adjunta de Gestão de Pessoas no uso de suas atribuições que lhes são conferidas por lei,

Resolve: CONCEDER  
Evento: Gratificação Artigo 15 da Lei Complementar nº550/2014

Processo N.:  
Nome: (114063/1) ADRIANA RAMOS FERNANDES INFANTINO  
Função: LOTADO  
Un. Adm: (184330) UNID SETORIAL DE CORREICAO  
A Partir de: 01/11/2022 Até30/11/2022

Processo N.:  
Nome: (277219/1) JOAO ANTONIO DE FIGUEIREDO ROCHA E SILVA  
Função: LOTADO  
Un. Adm: (184330) UNID SETORIAL DE CORREICAO  
A Partir de: 01/11/2022 Até30/11/2022

Processo N.:  
Nome: (95137/2) JOSE CARLOS DOS SANTOS FILHO  
Função: LOTADO  
Un. Adm: (184330) UNID SETORIAL DE CORREICAO  
A Partir de: 01/11/2022 Até15/11/2022

Processo N.:  
Nome: (205029/1) JOZIENE ANDREA AIRES  
Função: LOTADO  
Un. Adm: (184330) UNID SETORIAL DE CORREICAO  
A Partir de: 01/11/2022 Até30/11/2022

PUBLICADA, REGISTRADA, CUMPRÁ-SE.  
Cuiabá-MT, 05 de Dezembro de 2022.  
Lidiane Patricia Ferreira e Silva Leite  
Secretária Adjunta de Gestão de Pessoas

BOLETIM DE PESSOAL/SEPLAG/00518/2022 DE:  
06/12/2022

O(A) Secretária Adjunta de Gestão de Pessoas no uso de suas atribuições que lhes são conferidas por lei,

Resolve: DEFERIR  
Evento: LICENÇA P/ TRATAMENTO SAUDE/SEGURADO INSS/ATE 15 DIAS

Processo N.:  
Nome: (309504/1) ARYADNE LELIS DE OLIVEIRA  
Cargo/Função: (6027) ANALISTA DESENV ECON SOCIAL L 10050  
Un. Adm: (212563) COORD DE BANCO DE DADOS E INFORMACOES GERENCIAS  
A Partir de: 22/11/2022 Até28/11/2022

PUBLICADA, REGISTRADA, CUMPRÁ-SE.  
Cuiabá-MT, 05 de Dezembro de 2022.  
Lidiane Patricia Ferreira e Silva Leite  
Secretária Adjunta de Gestão de Pessoas

BOLETIM DE PESSOAL/SEPLAG/00519/2022 DE:  
06/12/2022

O(A) Secretária Adjunta de Gestão de Pessoas no uso de suas atribuições que lhes são conferidas por lei,

Resolve: DEFERIR  
Evento: LICENÇA PREMIO - GOZO

Processo N.:  
Nome: (94645/3) JANAINA LOEFFLER DE ALMEIDA  
Cargo/Função: (5541) GESTOR GOVERNAMENTAL  
Quinquênio de Referência: 10/05/2011 Ate 09/05/2016  
A Partir de: 03/11/2022 Até12/11/2022

PUBLICADA, REGISTRADA, CUMPRÁ-SE.  
Cuiabá-MT, 05 de Dezembro de 2022.  
Lidiane Patricia Ferreira e Silva Leite  
Secretária Adjunta de Gestão de Pessoas

ATO ADMINISTRATIVO/SEPLAG/02264/2022 DE:  
06/12/2022

O(A) Secretária Adjunta de Gestão de Pessoas, no uso de suas atribuições que lhes são conferidas por lei,

Resolve: RETIFICAR o Ato nº1420/2022/SEPLAG, publicado no DOE de 16/11/22  
Evento: CESSAO EXTERNA - COM ONUS - Sem Ressarcimento  
Processo N.: SES-PRO-2022/32033

Nome: (93464/3) JOSE MARCOS SANTOS DA SILVA  
Cargo/Função: (4912) PROFIS TEC NIV SUPERIOR SERV SAUDE SUS  
Órgão cedente: SECRETARIA DE ESTADO DE SAUDE  
Órgão cessionário: PREFEITURA MUNICIPAL DE NOVA MUTUM  
A Partir de: 02/05/2019 Até21/10/2021

PUBLICADA, REGISTRADA, CUMPRÁ-SE.  
Cuiabá-MT, 05 de Dezembro de 2022.  
Lidiane Patricia Ferreira e Silva Leite  
Secretária Adjunta de Gestão de Pessoas

ATO ADMINISTRATIVO/SEPLAG/02265/2022 DE:  
06/12/2022

O(A) Secretária Adjunta de Gestão de Pessoas no uso de suas atribuições que lhes são conferidas por lei,

Resolve: CESSAR OS EFEITOS CESSAO INT do Ato nºSEPLAG/01782/2022, publicado no DOE de 06/09/22  
Evento: CESSAO INTERNA - SEM ONUS - Sem Ressarcimento  
Processo N.: MTFREV-PRO-2022/06869

Nome: (256334/1) GUILHERME AUDAX CEZAR FORTES  
Cargo/Função: (9202) ASSIST. DO SISTEMA SOCIOEDUCATIVO  
Órgão cedente: SECRETARIA DE ESTADO DE SEGURANCA PUBLICA  
Órgão cessionário: MATO GROSSO PREVIDENCIA  
Em: 20/11/2022

PUBLICADA, REGISTRADA, CUMPRÁ-SE.  
Cuiabá-MT, 05 de Dezembro de 2022.  
Lidiane Patricia Ferreira e Silva Leite  
Secretária Adjunta de Gestão de Pessoas



ATO ADMINISTRATIVO/SEPLAG/02266/2022  
06/12/2022

DE:

O(A) Secretária Adjunta de Gestão de Pessoas no uso de suas atribuições que lhes são conferidas por lei,

Resolve: CONCEDER PROGRESSÃO HORIZONTAL

Processo N.: 1000004085783

Nome: (296473/1) ADRIANA ARAUJO DOS REIS  
Cargo/Função: (3468) TECNICO ADMINISTRATIVO EDUCACIONAL  
Órgão: SECRETARIA DE ESTADO DE EDUCACAO  
Referência: C-002  
A Partir de: 15/11/2022

Processo N.: 1000004086065

Nome: (296476/1) ADRIANY STHEFANY DE CARVALHO  
Cargo/Função: (3468) TECNICO ADMINISTRATIVO EDUCACIONAL  
Órgão: SECRETARIA DE ESTADO DE EDUCACAO  
Referência: C-002  
A Partir de: 15/11/2022

Processo N.: 1000004091383

Nome: (281738/2) AMERICO DA SILVA BASTOS NETO  
Cargo/Função: (3468) TECNICO ADMINISTRATIVO EDUCACIONAL  
Órgão: SECRETARIA DE ESTADO DE EDUCACAO  
Referência: C-002  
A Partir de: 15/11/2022

Processo N.: 1000004086741

Nome: (296450/1) ANA CLAUDIA AVELINO SANTOS GUSMAO  
Cargo/Função: (3468) TECNICO ADMINISTRATIVO EDUCACIONAL  
Órgão: SECRETARIA DE ESTADO DE EDUCACAO  
Referência: C-002  
A Partir de: 15/11/2022

Processo N.: 1000004075358

Nome: (208542/7) ANA FLAVIA CRUVINEL MANO  
Cargo/Função: (3441) PROFESSOR EDUC. BASICA  
Órgão: SECRETARIA DE ESTADO DE EDUCACAO  
Referência: C-002  
A Partir de: 11/11/2022

Processo N.: 1000004072527

Nome: (240401/1) ANA FLAVIA DA SILVA  
Cargo/Função: (4731) TEC ADM EDUC PROFISSIONALIZADO-30  
Órgão: SECRETARIA DE ESTADO DE EDUCACAO  
Referência: C-004  
A Partir de: 04/11/2022

Processo N.: 1000004075223

Nome: (217223/27) ANACLEI DE ALMEIDA AMARAL MATOS  
Cargo/Função: (3441) PROFESSOR EDUC. BASICA  
Órgão: SECRETARIA DE ESTADO DE EDUCACAO  
Referência: D-003  
A Partir de: 10/11/2022

Processo N.: 1000004086729

Nome: (296004/1) ANDERSON AGUIAR EUGENIO  
Cargo/Função: (3441) PROFESSOR EDUC. BASICA  
Órgão: SECRETARIA DE ESTADO DE EDUCACAO  
Referência: C-002  
A Partir de: 26/10/2022

Processo N.: 1000004087029

Nome: (296429/1) ANDRE EUGENIO DA SILVA  
Cargo/Função: (3441) PROFESSOR EDUC. BASICA  
Órgão: SECRETARIA DE ESTADO DE EDUCACAO  
Referência: D-002  
A Partir de: 16/11/2022

Processo N.: 1000004091735

Nome: (296638/1) ANDREIA APARECIDA RONDON  
Cargo/Função: (3468) TECNICO ADMINISTRATIVO EDUCACIONAL  
Órgão: SECRETARIA DE ESTADO DE EDUCACAO  
Referência: C-002  
A Partir de: 22/11/2022

Processo N.: 1000004091243

Nome: (296457/1) ARIADINI PEREIRA DORNELAS SIRQUEIRA  
Cargo/Função: (3468) TECNICO ADMINISTRATIVO EDUCACIONAL  
Órgão: SECRETARIA DE ESTADO DE EDUCACAO  
Referência: C-002  
A Partir de: 15/11/2022

Processo N.: 1000004074633

Nome: (70266/3) BEATE CRISTA DRIEMEYER  
Cargo/Função: (3441) PROFESSOR EDUC. BASICA  
Órgão: SECRETARIA DE ESTADO DE EDUCACAO  
Referência: C-008  
A Partir de: 21/11/2022

Processo N.: 1000004087157

Nome: (296512/1) BIANCA ALVES MARTINS  
Cargo/Função: (3468) TECNICO ADMINISTRATIVO EDUCACIONAL  
Órgão: SECRETARIA DE ESTADO DE EDUCACAO  
Referência: C-002  
A Partir de: 15/11/2022

Processo N.: 1000004090452

Nome: (262260/6) BIANCA GEORGIA MARQUES DE ARRUDA BARROS  
Cargo/Função: (3468) TECNICO ADMINISTRATIVO EDUCACIONAL  
Órgão: SECRETARIA DE ESTADO DE EDUCACAO  
Referência: C-002  
A Partir de: 18/11/2022

Processo N.: 1000004087180

Nome: (296548/1) BRUNO COSTA MARTINS PIZANESCHI  
Cargo/Função: (3468) TECNICO ADMINISTRATIVO EDUCACIONAL  
Órgão: SECRETARIA DE ESTADO DE EDUCACAO  
Referência: B-002  
A Partir de: 15/11/2022

Processo N.: 1000004075343

Nome: (212569/11) CIBELLE BEARZI  
Cargo/Função: (3441) PROFESSOR EDUC. BASICA  
Órgão: SECRETARIA DE ESTADO DE EDUCACAO  
Referência: C-002  
A Partir de: 11/11/2022

Processo N.: 1000004087255

Nome: (275994/5) CLESIA GUIMARAES DOS SANTOS  
Cargo/Função: (3468) TECNICO ADMINISTRATIVO EDUCACIONAL  
Órgão: SECRETARIA DE ESTADO DE EDUCACAO  
Referência: C-002  
A Partir de: 15/11/2022

Processo N.: 1000004088886

Nome: (267648/2) CRIS HEVERTY FERRAZ CAMASSOLA  
Cargo/Função: (3468) TECNICO ADMINISTRATIVO EDUCACIONAL  
Órgão: SECRETARIA DE ESTADO DE EDUCACAO  
Referência: C-002  
A Partir de: 20/11/2022

Processo N.: 1000004069068

Nome: (144865/10) CRISTINA DA SILVA ROSA  
Cargo/Função: (3441) PROFESSOR EDUC. BASICA  
Órgão: SECRETARIA DE ESTADO DE EDUCACAO  
Referência: C-004  
A Partir de: 26/10/2022

Processo N.: 1000004088792

Nome: (255694/34) DAYANNE DA SILVA ROCHA  
Cargo/Função: (3468) TECNICO ADMINISTRATIVO EDUCACIONAL  
Órgão: SECRETARIA DE ESTADO DE EDUCACAO  
Referência: C-002  
A Partir de: 06/11/2022

Processo N.: PJC-PRO-2022/03966

Nome: (234382/1) DEIVID LINCOLN MENDES ALVES NOGUEIRA  
Cargo/Função: (9200) ESCRIVAO DE POLICIA/LC318/407  
Órgão: POLICIA JUDICIARIA CIVIL  
Referência: E-004  
A Partir de: 29/08/2022

Processo N.: 1000004074651

Nome: (116781/30) EBER JOSE DE MATOS CORREA  
Cargo/Função: (3441) PROFESSOR EDUC. BASICA  
Órgão: SECRETARIA DE ESTADO DE EDUCACAO  
Referência: C-004  
A Partir de: 07/11/2022

Processo N.: 1000004087117

Nome: (296493/1) ELISANGELA MARIA NUNES  
Cargo/Função: (3468) TECNICO ADMINISTRATIVO EDUCACIONAL  
Órgão: SECRETARIA DE ESTADO DE EDUCACAO  
Referência: C-002  
A Partir de: 06/11/2022

Processo N.: 1000004089053

Nome: (268564/5) ELIZANDRA CRISTINA DOS SANTOS  
Cargo/Função: (3468) TECNICO ADMINISTRATIVO EDUCACIONAL  
Órgão: SECRETARIA DE ESTADO DE EDUCACAO  
Referência: C-002  
A Partir de: 15/11/2022

Processo N.: 1000004090164

Nome: (296494/1) EMEILY LESLIE RODRIGUES MORAES  
Cargo/Função: (3468) TECNICO ADMINISTRATIVO EDUCACIONAL  
Órgão: SECRETARIA DE ESTADO DE EDUCACAO  
Referência: C-002  
A Partir de: 15/11/2022

Processo N.: 1000004098134

Nome: (57592/19) EVA MARIA DA COSTA  
Cargo/Função: (3441) PROFESSOR EDUC. BASICA  
Órgão: SECRETARIA DE ESTADO DE EDUCACAO  
Referência: C-002  
A Partir de: 11/11/2022

Processo N.: 1000004090385

Nome: (285399/5) EVANDO APARECIDO GASQUE  
Cargo/Função: (4731) TEC ADM EDUC PROFISSIONALIZADO-30  
Órgão: SECRETARIA DE ESTADO DE EDUCACAO  
Referência: C-002  
A Partir de: 15/11/2022

Processo N.: 1000004070595

Nome: (273456/10) FABIO KAWATI  
Cargo/Função: (3441) PROFESSOR EDUC. BASICA  
Órgão: SECRETARIA DE ESTADO DE EDUCACAO  
Referência: D-002  
A Partir de: 28/10/2022

Processo N.: 1000004074845

Nome: (286127/1) FABIO TAVARES DA SILVA  
Cargo/Função: (3476) APOIO ADM. EDUCACIONAL-ELEMENTAR  
Órgão: SECRETARIA DE ESTADO DE EDUCACAO  
Referência: B-002  
A Partir de: 24/10/2022

Processo N.: 1000004090746  
 Nome: (296515/1) FELIPE MALACO ALENCASTRO  
 Cargo/Função: (4731) TEC ADM EDUC PROFISSIONALIZADO-30  
 Órgão: SECRETARIA DE ESTADO DE EDUCACAO  
 Referência: C-002  
 A Partir de: 15/11/2022

Processo N.: 1000004075921  
 Nome: (238163/24) FLAVIA BEZERRA DE LIMA VIANA  
 Cargo/Função: (3441) PROFESSOR EDUC. BASICA  
 Órgão: SECRETARIA DE ESTADO DE EDUCACAO  
 Referência: C-002  
 A Partir de: 18/11/2022

Processo N.: 1000004074734  
 Nome: (136690/4) FLAVIA HELOISA NOGUEIRA FRANCISCO  
 Cargo/Função: (3441) PROFESSOR EDUC. BASICA  
 Órgão: SECRETARIA DE ESTADO DE EDUCACAO  
 Referência: D-004  
 A Partir de: 08/11/2022

Processo N.: 1000004085844  
 Nome: (296464/1) GEIZE KELLY OLIVEIRA ALLEYNE  
 Cargo/Função: (3468) TECNICO ADMINISTRATIVO EDUCACIONAL  
 Órgão: SECRETARIA DE ESTADO DE EDUCACAO  
 Referência: C-002  
 A Partir de: 15/11/2022

Processo N.: 1000004091639  
 Nome: (225917/2) GILMARA LEITE SOARES  
 Cargo/Função: (3468) TECNICO ADMINISTRATIVO EDUCACIONAL  
 Órgão: SECRETARIA DE ESTADO DE EDUCACAO  
 Referência: C-002  
 A Partir de: 15/11/2022

Processo N.: POLITEC-PRO-2022/00587  
 Nome: (233661/1) GLAUCE DA SILVA  
 Cargo/Função: (6052) TECNICO DESENV ECO SOC L 10177/14  
 Órgão: PERICIA OFICIAL E IDENTIFICACAO TECNICA  
 Referência: D-004  
 A Partir de: 04/11/2022

Processo N.: POLITEC-PRO-2022/00725  
 Nome: (231304/1) HELEM PRISCILLA MARTINS SOUZA  
 Cargo/Função: (10987) TECNICO DE NECROPSIA  
 Órgão: PERICIA OFICIAL E IDENTIFICACAO TECNICA  
 Referência: D-004  
 A Partir de: 19/09/2022

Processo N.: 1000004093851  
 Nome: (296444/1) ILMARCIA RIBEIRO LIMA MENDONCA  
 Cargo/Função: (4731) TEC ADM EDUC PROFISSIONALIZADO-30  
 Órgão: SECRETARIA DE ESTADO DE EDUCACAO  
 Referência: C-002  
 A Partir de: 15/11/2022

Processo N.: 1000004091487  
 Nome: (296468/1) ISABELA MANRIQUE LOCKS MENDES  
 Cargo/Função: (3468) TECNICO ADMINISTRATIVO EDUCACIONAL  
 Órgão: SECRETARIA DE ESTADO DE EDUCACAO  
 Referência: C-002  
 A Partir de: 15/11/2022

Processo N.: 1000004070626  
 Nome: (261013/14) ISRAEL YOKI MARTINS  
 Cargo/Função: (3441) PROFESSOR EDUC. BASICA  
 Órgão: SECRETARIA DE ESTADO DE EDUCACAO  
 Referência: C-002  
 A Partir de: 27/10/2022

Processo N.: 1000004088629  
 Nome: (296504/1) JESSICA PAOLA AQUINO PEREIRA  
 Cargo/Função: (3468) TECNICO ADMINISTRATIVO EDUCACIONAL  
 Órgão: SECRETARIA DE ESTADO DE EDUCACAO  
 Referência: C-002  
 A Partir de: 15/11/2022

Processo N.: 1000004089479  
 Nome: (296501/1) JOAO STIHAENCO FILHO  
 Cargo/Função: (3468) TECNICO ADMINISTRATIVO EDUCACIONAL  
 Órgão: SECRETARIA DE ESTADO DE EDUCACAO  
 Referência: B-002  
 A Partir de: 15/11/2022

Processo N.: SINFRA-PRO-2022/12609  
 Nome: (236595/1) JONATHAS COSME MELO SILVA  
 Cargo/Função: (6027) ANALISTA DESENV ECON SOCIAL L 10050  
 Órgão: SECRETARIA DE ESTADO DE INFRAESTRUTURA E LOGISTICA  
 Referência: D-004  
 A Partir de: 08/11/2022

Processo N.: 1000004075278  
 Nome: (257747/10) JORCELENA BEATRIZ DA SILVA  
 Cargo/Função: (3441) PROFESSOR EDUC. BASICA  
 Órgão: SECRETARIA DE ESTADO DE EDUCACAO  
 Referência: C-002  
 A Partir de: 10/11/2022

Processo N.: 1000004075307  
 Nome: (123683/3) JULIANA CRISTINA SCHMIDT SCHONS  
 Cargo/Função: (3441) PROFESSOR EDUC. BASICA  
 Órgão: SECRETARIA DE ESTADO DE EDUCACAO  
 Referência: D-004  
 A Partir de: 11/11/2022

Processo N.: 1000004087184  
 Nome: (296458/1) KAROLAYNE BOENO FELTRIN  
 Cargo/Função: (3468) TECNICO ADMINISTRATIVO EDUCACIONAL  
 Órgão: SECRETARIA DE ESTADO DE EDUCACAO  
 Referência: C-002  
 A Partir de: 06/11/2022

Processo N.: 1000004089162  
 Nome: (296448/1) KELY ADRIANE FERREIRA DE MORAES  
 Cargo/Função: (3468) TECNICO ADMINISTRATIVO EDUCACIONAL  
 Órgão: SECRETARIA DE ESTADO DE EDUCACAO  
 Referência: C-002  
 A Partir de: 15/11/2022

Processo N.: 1000004090570  
 Nome: (296469/1) LAURA RITA CORREA DE LACERDA  
 Cargo/Função: (3468) TECNICO ADMINISTRATIVO EDUCACIONAL  
 Órgão: SECRETARIA DE ESTADO DE EDUCACAO  
 Referência: C-002  
 A Partir de: 15/11/2022

Processo N.: 1000004086631  
 Nome: (296552/1) LEDA PAULA LOPES REIS  
 Cargo/Função: (3468) TECNICO ADMINISTRATIVO EDUCACIONAL  
 Órgão: SECRETARIA DE ESTADO DE EDUCACAO  
 Referência: C-002  
 A Partir de: 15/11/2022

Processo N.: 1000004075008  
 Nome: (220260/11) LEIDIANE DOS SANTOS FERNANDES  
 Cargo/Função: (4731) TEC ADM EDUC PROFISSIONALIZADO-30  
 Órgão: SECRETARIA DE ESTADO DE EDUCACAO  
 Referência: C-003  
 A Partir de: 09/11/2022

Processo N.: PJC-PRO-2022/06764  
 Nome: (52925/5) LEILA APARECIDA ANTONIA BARBOSA SILVA  
 Cargo/Função: (9175) INVESTIGADOR DE POLICIA/LC344/407  
 Órgão: POLICIA JUDICIARIA CIVIL  
 Referência: E-004  
 A Partir de: 19/10/2022

Processo N.: 1000004099007  
 Nome: (287089/1) LILIANE PEREIRA DE SOUSA  
 Cargo/Função: (3441) PROFESSOR EDUC. BASICA  
 Órgão: SECRETARIA DE ESTADO DE EDUCACAO  
 Referência: D-002  
 A Partir de: 01/11/2022

Processo N.: 1000004089844  
 Nome: (296506/1) LISSA DANIELE SOARES BENEVIDES  
 Cargo/Função: (3468) TECNICO ADMINISTRATIVO EDUCACIONAL  
 Órgão: SECRETARIA DE ESTADO DE EDUCACAO  
 Referência: C-002  
 A Partir de: 15/11/2022

Processo N.: 1000004088503  
 Nome: (296470/1) LIVIA DANIELLI RONDON  
 Cargo/Função: (4731) TEC ADM EDUC PROFISSIONALIZADO-30  
 Órgão: SECRETARIA DE ESTADO DE EDUCACAO  
 Referência: C-002  
 A Partir de: 15/11/2022

Processo N.: 1000004091039  
 Nome: (296496/1) LORRAYNE ROCHA MOURA  
 Cargo/Função: (4731) TEC ADM EDUC PROFISSIONALIZADO-30  
 Órgão: SECRETARIA DE ESTADO DE EDUCACAO  
 Referência: C-002  
 A Partir de: 15/11/2022

Processo N.: 1000004086343  
 Nome: (296454/1) LUCIANO HORAS ALVES  
 Cargo/Função: (3468) TECNICO ADMINISTRATIVO EDUCACIONAL  
 Órgão: SECRETARIA DE ESTADO DE EDUCACAO  
 Referência: C-002  
 A Partir de: 15/11/2022

Processo N.: 1000004091138  
 Nome: (296451/1) LUKAS BATISTA ROSANO  
 Cargo/Função: (4731) TEC ADM EDUC PROFISSIONALIZADO-30  
 Órgão: SECRETARIA DE ESTADO DE EDUCACAO  
 Referência: C-002  
 A Partir de: 01/12/2022

Processo N.: 1000004075684  
 Nome: (270182/10) MARA SILVIA DE CARVALHO MARTINS ARAUJO  
 Cargo/Função: (3441) PROFESSOR EDUC. BASICA  
 Órgão: SECRETARIA DE ESTADO DE EDUCACAO  
 Referência: C-002  
 A Partir de: 17/11/2022

Processo N.: 1000004075135  
 Nome: (296032/1) MARCELO CAVALCANTE ROCHA  
 Cargo/Função: (3441) PROFESSOR EDUC. BASICA  
 Órgão: SECRETARIA DE ESTADO DE EDUCACAO  
 Referência: C-002  
 A Partir de: 10/11/2022

Processo N.: 1000004098785  
 Nome: (110562/8) MARCIA ADRIANA DE BARROS FRAGA  
 Cargo/Função: (3441) PROFESSOR EDUC. BASICA  
 Órgão: SECRETARIA DE ESTADO DE EDUCACAO  
 Referência: D-004  
 A Partir de: 14/11/2022

Processo N.: POLITEC-PRO-2022/00805

Nome: (296185/1) MARCIA CRISTINA CLAUDIANO  
 Cargo/Função: (10979) PAPILOSCOPISTA  
 Órgão: PERICIA OFICIAL E IDENTIFICACAO TECNICA  
 Referência: B-001  
 A Partir de: 26/10/2022

Processo N.: 1000004088746

Nome: (243154/5) MARCIA ELIZABETE WILLEMANN  
 Cargo/Função: (4731) TEC ADM EDUC PROFISSIONALIZADO-30  
 Órgão: SECRETARIA DE ESTADO DE EDUCACAO  
 Referência: C-002  
 A Partir de: 15/11/2022

Processo N.: 1000004091013

Nome: (296590/1) MARCIO JOSE DE OLIVEIRA  
 Cargo/Função: (3468) TECNICO ADMINISTRATIVO EDUCACIONAL  
 Órgão: SECRETARIA DE ESTADO DE EDUCACAO  
 Referência: C-002  
 A Partir de: 15/11/2022

Processo N.: 1000004070663

Nome: (264481/3) MARCOS CAMILO PANISSON  
 Cargo/Função: (3441) PROFESSOR EDUC. BASICA  
 Órgão: SECRETARIA DE ESTADO DE EDUCACAO  
 Referência: C-002  
 A Partir de: 28/10/2022

Processo N.: 1000004096618

Nome: (296477/1) MARIA ECY FERREIRA  
 Cargo/Função: (3468) TECNICO ADMINISTRATIVO EDUCACIONAL  
 Órgão: SECRETARIA DE ESTADO DE EDUCACAO  
 Referência: C-002  
 A Partir de: 16/11/2022

Processo N.: 1000004096469

Nome: (296517/1) MARIA JULIA FARIA DA SILVA  
 Cargo/Função: (3468) TECNICO ADMINISTRATIVO EDUCACIONAL  
 Órgão: SECRETARIA DE ESTADO DE EDUCACAO  
 Referência: C-002  
 A Partir de: 09/11/2022

Processo N.: 1000004088391

Nome: (296439/1) MARIELE MURILHO LEAL VILALVA  
 Cargo/Função: (3468) TECNICO ADMINISTRATIVO EDUCACIONAL  
 Órgão: SECRETARIA DE ESTADO DE EDUCACAO  
 Referência: C-002  
 A Partir de: 15/11/2022

Processo N.: 1000004086474

Nome: (296455/1) MARILIA SOUZA DO NASCIMENTO  
 Cargo/Função: (3468) TECNICO ADMINISTRATIVO EDUCACIONAL  
 Órgão: SECRETARIA DE ESTADO DE EDUCACAO  
 Referência: D-002  
 A Partir de: 15/11/2022

Processo N.: UNEMAT-PRO-2022/23406

Nome: (273204/1) MAYARA DE JESUS CAMPOS  
 Cargo/Função: (11905) AGENTE UNIVERSITARIO LC 321  
 Órgão: FUNDACAO UNIVERSIDADE DO ESTADO DE MT  
 Referência: C-002  
 A Partir de: 01/11/2022

Processo N.: 1000004089702

Nome: (296453/1) MAYARA KETHLLYN MOREIRA MACIEL FERNANDES  
 Cargo/Função: (3468) TECNICO ADMINISTRATIVO EDUCACIONAL  
 Órgão: SECRETARIA DE ESTADO DE EDUCACAO  
 Referência: C-002  
 A Partir de: 15/11/2022

Processo N.: 1000004087052

Nome: (252894/4) MICHELLE BARBOSA CAMARGO MAIA LULA  
 Cargo/Função: (4731) TEC ADM EDUC PROFISSIONALIZADO-30  
 Órgão: SECRETARIA DE ESTADO DE EDUCACAO  
 Referência: C-002  
 A Partir de: 15/11/2022

Processo N.: 1000004087271

Nome: (253573/19) NADIA BEATRIZ ARRUDA CAMPOS  
 Cargo/Função: (3441) PROFESSOR EDUC. BASICA  
 Órgão: SECRETARIA DE ESTADO DE EDUCACAO  
 Referência: C-002  
 A Partir de: 16/11/2022

Processo N.: 1000004071925

Nome: (285883/1) NATHALIA COSTADELLE PACHECO  
 Cargo/Função: (3441) PROFESSOR EDUC. BASICA  
 Órgão: SECRETARIA DE ESTADO DE EDUCACAO  
 Referência: D-002  
 A Partir de: 01/11/2022

Processo N.: 1000004086283

Nome: (296532/1) NOEMI SILVA DA COSTA  
 Cargo/Função: (3468) TECNICO ADMINISTRATIVO EDUCACIONAL  
 Órgão: SECRETARIA DE ESTADO DE EDUCACAO  
 Referência: C-002  
 A Partir de: 15/11/2022

Processo N.: 1000004077035

Nome: (235364/1) PATRICIA KARINA BARBOSA EREIO  
 Cargo/Função: (3441) PROFESSOR EDUC. BASICA  
 Órgão: SECRETARIA DE ESTADO DE EDUCACAO  
 Referência: D-004  
 A Partir de: 18/10/2022

Processo N.: 1000004087239

Nome: (255914/5) PATRICIA MURZIN RODRIGUES  
 Cargo/Função: (3468) TECNICO ADMINISTRATIVO EDUCACIONAL  
 Órgão: SECRETARIA DE ESTADO DE EDUCACAO  
 Referência: C-002  
 A Partir de: 15/11/2022

Processo N.: 1000004095524

Nome: (296511/1) RAFAEL GUIMARAES MARTINS  
 Cargo/Função: (3468) TECNICO ADMINISTRATIVO EDUCACIONAL  
 Órgão: SECRETARIA DE ESTADO DE EDUCACAO  
 Referência: C-002  
 A Partir de: 15/11/2022

Processo N.: 1000004097963

Nome: (270148/4) RAPHAEL DE OLIVEIRA REZENDE  
 Cargo/Função: (3468) TECNICO ADMINISTRATIVO EDUCACIONAL  
 Órgão: SECRETARIA DE ESTADO DE EDUCACAO  
 Referência: C-002  
 A Partir de: 15/11/2022

Processo N.: 1000004086374

Nome: (286583/2) REGIANE DA COSTA ARRUDA  
 Cargo/Função: (3468) TECNICO ADMINISTRATIVO EDUCACIONAL  
 Órgão: SECRETARIA DE ESTADO DE EDUCACAO  
 Referência: C-002  
 A Partir de: 15/11/2022

Processo N.: 1000004074736

Nome: (227089/1) REGIANE FARIA CARVALHO DA SILVA  
 Cargo/Função: (4731) TEC ADM EDUC PROFISSIONALIZADO-30  
 Órgão: SECRETARIA DE ESTADO DE EDUCACAO  
 Referência: D-004  
 A Partir de: 26/10/2022

Processo N.: 1000004075564

Nome: (122556/7) RENI BUREI DE LARA  
 Cargo/Função: (3441) PROFESSOR EDUC. BASICA  
 Órgão: SECRETARIA DE ESTADO DE EDUCACAO  
 Referência: D-004  
 A Partir de: 11/11/2022

Processo N.: 1000004085943

Nome: (296534/1) RITA DE CASSIA TELES DE OLIVEIRA  
 Cargo/Função: (3468) TECNICO ADMINISTRATIVO EDUCACIONAL  
 Órgão: SECRETARIA DE ESTADO DE EDUCACAO  
 Referência: C-002  
 A Partir de: 15/11/2022

Processo N.: 1000004086455

Nome: (296472/1) SARA RODRIGUES DA SILVA ROCHA  
 Cargo/Função: (3468) TECNICO ADMINISTRATIVO EDUCACIONAL  
 Órgão: SECRETARIA DE ESTADO DE EDUCACAO  
 Referência: C-002  
 A Partir de: 15/11/2022

Processo N.: 1000004072930

Nome: (295908/1) SELMA CRISTINA MAGRON CUNHA  
 Cargo/Função: (3441) PROFESSOR EDUC. BASICA  
 Órgão: SECRETARIA DE ESTADO DE EDUCACAO  
 Referência: C-002  
 A Partir de: 21/10/2022

Processo N.: 1000004074698

Nome: (51780/6) SIDNEI ALVES DA ROCHA  
 Cargo/Função: (3441) PROFESSOR EDUC. BASICA  
 Órgão: SECRETARIA DE ESTADO DE EDUCACAO  
 Referência: E-008  
 A Partir de: 04/11/2022

Processo N.: 1000004090880

Nome: (296531/1) SOILA JORDANA PEREIRA BASTOS  
 Cargo/Função: (4731) TEC ADM EDUC PROFISSIONALIZADO-30  
 Órgão: SECRETARIA DE ESTADO DE EDUCACAO  
 Referência: C-002  
 A Partir de: 15/11/2022

Processo N.: 1000004095293

Nome: (269122/6) SORAIA STREG  
 Cargo/Função: (3441) PROFESSOR EDUC. BASICA  
 Órgão: SECRETARIA DE ESTADO DE EDUCACAO  
 Referência: D-002  
 A Partir de: 15/11/2022

Processo N.: 1000004074679

Nome: (290249/1) TATIANA DE ALBUES PINTO AMORIM  
 Cargo/Função: (3468) TECNICO ADMINISTRATIVO EDUCACIONAL  
 Órgão: SECRETARIA DE ESTADO DE EDUCACAO  
 Referência: C-002  
 A Partir de: 04/11/2022

Processo N.: SESP-PRO-2022/17135

Nome: (236908/1) TATIANE RAQUEL RODRIGUES  
 Cargo/Função: (10282) ASSIST.SIST.PENITENCIARIO  
 Órgão: SECRETARIA DE ESTADO DE SEGURANCA PUBLICA  
 Referência: D-004  
 A Partir de: 28/11/2022

Processo N.: 1000004091654

Nome: (280826/2) THAIS OLIVEIRA ALVES FARIAS  
 Cargo/Função: (4731) TEC ADM EDUC PROFISSIONALIZADO-30  
 Órgão: SECRETARIA DE ESTADO DE EDUCACAO  
 Referência: C-002  
 A Partir de: 15/11/2022



Processo N.: 1000004086956

Nome: (296587/1) THAMIREZ PORTELA GUIMARAES FERREIRA  
Cargo/Função: (3468) TECNICO ADMINISTRATIVO EDUCACIONAL  
Órgão: SECRETARIA DE ESTADO DE EDUCACAO  
Referência: C-002  
A Partir de: 15/11/2022

Processo N.: 1000004090047

Nome: (296467/1) VALMIR APARECIDO LEME  
Cargo/Função: (3468) TECNICO ADMINISTRATIVO EDUCACIONAL  
Órgão: SECRETARIA DE ESTADO DE EDUCACAO  
Referência: C-002  
A Partir de: 15/11/2022

Processo N.: 1000004073892

Nome: (282576/3) VANESSA VARGAS GOMES LYNEBURGER  
Cargo/Função: (3441) PROFESSOR EDUC. BASICA  
Órgão: SECRETARIA DE ESTADO DE EDUCACAO  
Referência: C-002  
A Partir de: 07/11/2022

Processo N.: 1000004080982

Nome: (210350/6) VANIA NUNES MAGALHAES DE CAMPOS  
Cargo/Função: (3441) PROFESSOR EDUC. BASICA  
Órgão: SECRETARIA DE ESTADO DE EDUCACAO  
Referência: C-002  
A Partir de: 24/11/2022

Processo N.: PJC-PRO-2022/06870

Nome: (234448/1) WEIDER CHAMOS DE ARRUDA  
Cargo/Função: (9200) ESCRIVAO DE POLICIA/LC318/407  
Órgão: POLICIA JUDICIARIA CIVIL  
Referência: E-004  
A Partir de: 04/10/2022

Processo N.: 1000004074841

Nome: (112149/19) WELKER LOPES FRANCO  
Cargo/Função: (3441) PROFESSOR EDUC. BASICA  
Órgão: SECRETARIA DE ESTADO DE EDUCACAO  
Referência: D-004  
A Partir de: 09/11/2022

Processo N.: 1000004091192

Nome: (296508/1) WENDERSON GOMES DE LIMA  
Cargo/Função: (4731) TEC ADM EDUC PROFISSIONALIZADO-30  
Órgão: SECRETARIA DE ESTADO DE EDUCACAO  
Referência: C-002  
A Partir de: 15/11/2022

PUBLICADA, REGISTRADA, CUMpra-SE.  
Cuiabá-MT, 05 de Dezembro de 2022.  
Lidiane Patricia Ferreira e Silva Leite  
Secretária Adjunta de Gestão de Pessoas

ATO ADMINISTRATIVO/SEPLAG/02267/2022  
06/12/2022

DE:

O(A) Secretária Adjunta de Gestão de Pessoas no uso de suas atribuições que lhes são conferidas por lei,

Resolve: CONCEDER PROGRESSÃO VERTICAL

Processo N.: 1000004074564

Nome: (78763/25) ADAIR GOMES DA SILVA  
Cargo/Função: (4740) APOIO ADM EDUC PROFISSIONALIZADO-30  
Órgão: SECRETARIA DE ESTADO DE EDUCACAO  
Referência: B-005  
A Partir de: 23/11/2022

Processo N.: 1000004073749

Nome: (67124/1) ADELMO NOVODOVOSKI  
Cargo/Função: (4731) TEC ADM EDUC PROFISSIONALIZADO-30  
Órgão: SECRETARIA DE ESTADO DE EDUCACAO  
Referência: C-009  
A Partir de: 01/10/2022

Processo N.: 1000004074130

Nome: (111724/10) ADENILSON ANTONIO CORREA  
Cargo/Função: (4740) APOIO ADM EDUC PROFISSIONALIZADO-30  
Órgão: SECRETARIA DE ESTADO DE EDUCACAO  
Referência: B-005  
A Partir de: 18/11/2022

Processo N.: 1000004080751

Nome: (251192/1) ADENILSON DUARTE VARJAO  
Cargo/Função: (4740) APOIO ADM EDUC PROFISSIONALIZADO-30  
Órgão: SECRETARIA DE ESTADO DE EDUCACAO  
Referência: B-004  
A Partir de: 26/11/2022

Processo N.: 1000004084863

Nome: (296473/1) ADRIANA ARAUJO DOS REIS  
Cargo/Função: (3468) TECNICO ADMINISTRATIVO EDUCACIONAL  
Órgão: SECRETARIA DE ESTADO DE EDUCACAO  
Referência: A-002  
A Partir de: 14/11/2022

Processo N.: 1000004073421

Nome: (251155/1) ADRIANA DE FIGUEIREDO  
Cargo/Função: (4740) APOIO ADM EDUC PROFISSIONALIZADO-30  
Órgão: SECRETARIA DE ESTADO DE EDUCACAO  
Referência: B-004  
A Partir de: 14/11/2022

Processo N.: 1000004080922

Nome: (225899/1) ADRIANNA DANTAS DOS SANTOS  
Cargo/Função: (4740) APOIO ADM EDUC PROFISSIONALIZADO-30  
Órgão: SECRETARIA DE ESTADO DE EDUCACAO  
Referência: B-005  
A Partir de: 27/11/2022

Processo N.: 1000004084889

Nome: (296476/1) ADRIANY STHEFANY DE CARVALHO  
Cargo/Função: (3468) TECNICO ADMINISTRATIVO EDUCACIONAL  
Órgão: SECRETARIA DE ESTADO DE EDUCACAO  
Referência: A-002  
A Partir de: 14/11/2022

Processo N.: 1000004074196

Nome: (122837/18) AILTON FERREIRA DA SILVA  
Cargo/Função: (4740) APOIO ADM EDUC PROFISSIONALIZADO-30  
Órgão: SECRETARIA DE ESTADO DE EDUCACAO  
Referência: B-004  
A Partir de: 22/11/2022

Processo N.: 1000004064309

Nome: (127950/11) ALCY SOUZA DE MORAES  
Cargo/Função: (4740) APOIO ADM EDUC PROFISSIONALIZADO-30  
Órgão: SECRETARIA DE ESTADO DE EDUCACAO  
Referência: B-004  
A Partir de: 02/11/2022

Processo N.: 1000004073252

Nome: (140641/1) ALEX ALVES DOS SANTOS  
Cargo/Função: (4731) TEC ADM EDUC PROFISSIONALIZADO-30  
Órgão: SECRETARIA DE ESTADO DE EDUCACAO  
Referência: A-006  
A Partir de: 12/11/2022

Processo N.: 1000004084919

Nome: (296585/1) ALINE ROSSITER FONSECA DA SILVA  
Cargo/Função: (3468) TECNICO ADMINISTRATIVO EDUCACIONAL  
Órgão: SECRETARIA DE ESTADO DE EDUCACAO  
Referência: A-002  
A Partir de: 14/11/2022

Processo N.: 1000004084962

Nome: (296452/1) AMABILLY BEATRIZ SIQUIERI BARBOSA SOARES  
Cargo/Função: (3468) TECNICO ADMINISTRATIVO EDUCACIONAL  
Órgão: SECRETARIA DE ESTADO DE EDUCACAO  
Referência: A-002  
A Partir de: 14/11/2022

Processo N.: 1000004073439

Nome: (204381/3) AMANDA FARIA CORREA FERNANDES  
Cargo/Função: (3441) PROFESSOR EDUC. BASICA  
Órgão: SECRETARIA DE ESTADO DE EDUCACAO  
Referência: D-004  
A Partir de: 15/11/2022

Processo N.: 1000004085023

Nome: (281738/2) AMERICO DA SILVA BASTOS NETO  
Cargo/Função: (3468) TECNICO ADMINISTRATIVO EDUCACIONAL  
Órgão: SECRETARIA DE ESTADO DE EDUCACAO  
Referência: A-002  
A Partir de: 14/11/2022

Processo N.: 1000004080741

Nome: (225924/1) ANA ALICE ALVES XAVIER  
Cargo/Função: (4740) APOIO ADM EDUC PROFISSIONALIZADO-30  
Órgão: SECRETARIA DE ESTADO DE EDUCACAO  
Referência: B-005  
A Partir de: 26/11/2022

Processo N.: 1000004085054

Nome: (296450/1) ANA CLAUDIA AVELINO SANTOS GUSMAO  
Cargo/Função: (3468) TECNICO ADMINISTRATIVO EDUCACIONAL  
Órgão: SECRETARIA DE ESTADO DE EDUCACAO  
Referência: A-002  
A Partir de: 14/11/2022

Processo N.: 1000004068750

Nome: (225880/1) ANA CRISTINA PEREIRA DE OLIVEIRA KIDA  
Cargo/Função: (4740) APOIO ADM EDUC PROFISSIONALIZADO-30  
Órgão: SECRETARIA DE ESTADO DE EDUCACAO  
Referência: B-005  
A Partir de: 11/11/2022

Processo N.: 1000004074165

Nome: (251217/1) ANA LUCIA PEREIRA DA SILVA MARTINS  
Cargo/Função: (4740) APOIO ADM EDUC PROFISSIONALIZADO-30  
Órgão: SECRETARIA DE ESTADO DE EDUCACAO  
Referência: B-004  
A Partir de: 19/11/2022

Processo N.: 1000004074131

Nome: (225888/1) ANA MARIA RODRIGUES BARBOSA DE OLIVEIRA  
Cargo/Função: (4740) APOIO ADM EDUC PROFISSIONALIZADO-30  
Órgão: SECRETARIA DE ESTADO DE EDUCACAO  
Referência: B-005  
A Partir de: 18/11/2022

Processo N.: 1000004074155

Nome: (142305/10) ANA MARIA VICENTE DO NASCIMENTO  
Cargo/Função: (4731) TEC ADM EDUC PROFISSIONALIZADO-30  
Órgão: SECRETARIA DE ESTADO DE EDUCACAO  
Referência: C-004  
A Partir de: 19/11/2022

Processo N.: 1000004074126  
 Nome: (239052/4) ANA PATRICIA BOIARENCO  
 Cargo/Função: (4740) APOIO ADM EDUC PROFISSIONALIZADO-30  
 Órgão: SECRETARIA DE ESTADO DE EDUCACAO  
 Referência: B-004  
 A Partir de: 17/11/2022

Processo N.: 1000004085065  
 Nome: (296004/1) ANDERSON AGUIAR EUGENIO  
 Cargo/Função: (3441) PROFESSOR EDUC. BASICA  
 Órgão: SECRETARIA DE ESTADO DE EDUCACAO  
 Referência: B-002  
 A Partir de: 23/10/2022

Processo N.: 1000004079264  
 Nome: (40984/6) ANDERSON TERRES DE OLIVEIRA  
 Cargo/Função: (3441) PROFESSOR EDUC. BASICA  
 Órgão: SECRETARIA DE ESTADO DE EDUCACAO  
 Referência: B-006  
 A Partir de: 30/11/2022

Processo N.: 1000004085075  
 Nome: (296429/1) ANDRE EUGENIO DA SILVA  
 Cargo/Função: (3441) PROFESSOR EDUC. BASICA  
 Órgão: SECRETARIA DE ESTADO DE EDUCACAO  
 Referência: B-002  
 A Partir de: 15/11/2022

Processo N.: 1000004085082  
 Nome: (296638/1) ANDREIA APARECIDA RONDON  
 Cargo/Função: (3468) TECNICO ADMINISTRATIVO EDUCACIONAL  
 Órgão: SECRETARIA DE ESTADO DE EDUCACAO  
 Referência: A-002  
 A Partir de: 14/11/2022

Processo N.: 1000004080764  
 Nome: (240536/2) ANDREIA DOS SANTOS REZENDE  
 Cargo/Função: (4740) APOIO ADM EDUC PROFISSIONALIZADO-30  
 Órgão: SECRETARIA DE ESTADO DE EDUCACAO  
 Referência: B-004  
 A Partir de: 26/11/2022

Processo N.: 1000004073253  
 Nome: (251001/1) ANDREIA HERTEL DA ROCHA  
 Cargo/Função: (4731) TEC ADM EDUC PROFISSIONALIZADO-30  
 Órgão: SECRETARIA DE ESTADO DE EDUCACAO  
 Referência: C-004  
 A Partir de: 12/11/2022

Processo N.: 1000004085090  
 Nome: (86214/10) ANDREIA MELZ RHODEN  
 Cargo/Função: (3468) TECNICO ADMINISTRATIVO EDUCACIONAL  
 Órgão: SECRETARIA DE ESTADO DE EDUCACAO  
 Referência: A-002  
 A Partir de: 14/11/2022

Processo N.: 1000004065543  
 Nome: (250710/1) ANGELICA MOREIRA DA SILVA DUARTE  
 Cargo/Função: (4740) APOIO ADM EDUC PROFISSIONALIZADO-30  
 Órgão: SECRETARIA DE ESTADO DE EDUCACAO  
 Referência: B-004  
 A Partir de: 06/11/2022

Processo N.: 1000004079257  
 Nome: (100195/14) ANGELO LUIZ DA SILVA  
 Cargo/Função: (3441) PROFESSOR EDUC. BASICA  
 Órgão: SECRETARIA DE ESTADO DE EDUCACAO  
 Referência: C-006  
 A Partir de: 30/11/2022

Processo N.: 1000004073260  
 Nome: (212170/10) ANTONIO FRANCISCO FERREIRA  
 Cargo/Função: (4740) APOIO ADM EDUC PROFISSIONALIZADO-30  
 Órgão: SECRETARIA DE ESTADO DE EDUCACAO  
 Referência: B-004  
 A Partir de: 12/11/2022

Processo N.: 1000004074184  
 Nome: (225908/1) APARECIDO OLIVEIRA LUIS  
 Cargo/Função: (4740) APOIO ADM EDUC PROFISSIONALIZADO-30  
 Órgão: SECRETARIA DE ESTADO DE EDUCACAO  
 Referência: B-005  
 A Partir de: 20/11/2022

Processo N.: 1000004085098  
 Nome: (296457/1) ARIADINI PEREIRA DORNELAS SIRQUEIRA  
 Cargo/Função: (3468) TECNICO ADMINISTRATIVO EDUCACIONAL  
 Órgão: SECRETARIA DE ESTADO DE EDUCACAO  
 Referência: A-002  
 A Partir de: 14/11/2022

Processo N.: 1000004073409  
 Nome: (225878/1) ARLETE MARTINS SOUZA ROSAN  
 Cargo/Função: (4740) APOIO ADM EDUC PROFISSIONALIZADO-30  
 Órgão: SECRETARIA DE ESTADO DE EDUCACAO  
 Referência: B-005  
 A Partir de: 13/11/2022

Processo N.: 1000004080953  
 Nome: (100741/10) BETHANIA FERREIRA DE SOUZA  
 Cargo/Função: (4740) APOIO ADM EDUC PROFISSIONALIZADO-30  
 Órgão: SECRETARIA DE ESTADO DE EDUCACAO  
 Referência: B-004  
 A Partir de: 27/11/2022

Processo N.: 1000004085127  
 Nome: (296512/1) BIANCA ALVES MARTINS  
 Cargo/Função: (3468) TECNICO ADMINISTRATIVO EDUCACIONAL  
 Órgão: SECRETARIA DE ESTADO DE EDUCACAO  
 Referência: A-002  
 A Partir de: 14/11/2022

Processo N.: 1000004085131  
 Nome: (262260/6) BIANCA GEORGIA MARQUES DE ARRUDA BARROS  
 Cargo/Função: (3468) TECNICO ADMINISTRATIVO EDUCACIONAL  
 Órgão: SECRETARIA DE ESTADO DE EDUCACAO  
 Referência: A-002  
 A Partir de: 14/11/2022

Processo N.: 1000004085134  
 Nome: (296465/1) BRUNA DA SILVA TAQUES  
 Cargo/Função: (3468) TECNICO ADMINISTRATIVO EDUCACIONAL  
 Órgão: SECRETARIA DE ESTADO DE EDUCACAO  
 Referência: A-002  
 A Partir de: 14/11/2022

Processo N.: 1000004085141  
 Nome: (296548/1) BRUNO COSTA MARTINS PIZANESCHI  
 Cargo/Função: (3468) TECNICO ADMINISTRATIVO EDUCACIONAL  
 Órgão: SECRETARIA DE ESTADO DE EDUCACAO  
 Referência: A-002  
 A Partir de: 14/11/2022

Processo N.: 1000004085155  
 Nome: (144227/2) CARLA CESAR DE MORAIS FRANCO  
 Cargo/Função: (3468) TECNICO ADMINISTRATIVO EDUCACIONAL  
 Órgão: SECRETARIA DE ESTADO DE EDUCACAO  
 Referência: A-002  
 A Partir de: 14/11/2022

Processo N.: MTPREV-PRO-2022/04815  
 Nome: (248840/1) CARLOS UMBERTO GARBELINI JUNIOR  
 Cargo/Função: (5349) ANALISTA ADMINISTRATIVO L 10052  
 Órgão: MATO GROSSO PREVIDENCIA  
 Referência: C-004  
 A Partir de: 05/06/2022

Processo N.: 1000004073324  
 Nome: (250853/1) CATARINA DE OLIVEIRA RODRIGUES DA SILVA  
 Cargo/Função: (4740) APOIO ADM EDUC PROFISSIONALIZADO-30  
 Órgão: SECRETARIA DE ESTADO DE EDUCACAO  
 Referência: B-004  
 A Partir de: 12/11/2022

Processo N.: 1000004073261  
 Nome: (204250/10) CATIA SILENE DE OLIVEIRA  
 Cargo/Função: (4740) APOIO ADM EDUC PROFISSIONALIZADO-30  
 Órgão: SECRETARIA DE ESTADO DE EDUCACAO  
 Referência: B-004  
 A Partir de: 12/11/2022

Processo N.: 1000004074554  
 Nome: (73328/4) CELMA RIBEIRO TEIXEIRA  
 Cargo/Função: (3441) PROFESSOR EDUC. BASICA  
 Órgão: SECRETARIA DE ESTADO DE EDUCACAO  
 Referência: C-005  
 A Partir de: 23/11/2022

Processo N.: 1000004074134  
 Nome: (60591/10) CEZAR AFONSO BORGES  
 Cargo/Função: (3441) PROFESSOR EDUC. BASICA  
 Órgão: SECRETARIA DE ESTADO DE EDUCACAO  
 Referência: C-008  
 A Partir de: 19/11/2022

Processo N.: 1000004085165  
 Nome: (296490/1) CHRISTINA MELO DOS SANTOS  
 Cargo/Função: (3468) TECNICO ADMINISTRATIVO EDUCACIONAL  
 Órgão: SECRETARIA DE ESTADO DE EDUCACAO  
 Referência: A-002  
 A Partir de: 14/11/2022

Processo N.: 1000004064317  
 Nome: (75451/19) CICERO MANOEL DA SILVA  
 Cargo/Função: (3441) PROFESSOR EDUC. BASICA  
 Órgão: SECRETARIA DE ESTADO DE EDUCACAO  
 Referência: D-006  
 A Partir de: 04/11/2022

Processo N.: 1000004071258  
 Nome: (41544/3) CIDA NUCY RAPOSO DOS SANTOS DE ALMEIDA  
 Cargo/Função: (4731) TEC ADM EDUC PROFISSIONALIZADO-30  
 Órgão: SECRETARIA DE ESTADO DE EDUCACAO  
 Referência: C-010  
 A Partir de: 01/10/2022

Processo N.: 1000004065536  
 Nome: (129338/6) CILENE APARECIDA DE SOUZA  
 Cargo/Função: (4740) APOIO ADM EDUC PROFISSIONALIZADO-30  
 Órgão: SECRETARIA DE ESTADO DE EDUCACAO  
 Referência: B-005  
 A Partir de: 05/11/2022

Processo N.: 1000004065540  
 Nome: (84606/1) CILENE LEITE DE MELLO  
 Cargo/Função: (3441) PROFESSOR EDUC. BASICA  
 Órgão: SECRETARIA DE ESTADO DE EDUCACAO  
 Referência: C-007  
 A Partir de: 06/11/2022

Processo N.: 1000004074124  
 Nome: (225875/1) CLAUDIENE BENTO DA SILVA E SILVA  
 Cargo/Função: (4740) APOIO ADM EDUC PROFISSIONALIZADO-30  
 Órgão: SECRETARIA DE ESTADO DE EDUCACAO  
 Referência: B-005  
 A Partir de: 17/11/2022

Processo N.: 1000004085182  
 Nome: (296498/1) CLEBSON RODRIGUES DA SILVA  
 Cargo/Função: (3468) TECNICO ADMINISTRATIVO EDUCACIONAL  
 Órgão: SECRETARIA DE ESTADO DE EDUCACAO  
 Referência: A-002  
 A Partir de: 05/11/2022

Processo N.: 1000004085194  
 Nome: (275994/5) CLESIA GUIMARAES DOS SANTOS  
 Cargo/Função: (3468) TECNICO ADMINISTRATIVO EDUCACIONAL  
 Órgão: SECRETARIA DE ESTADO DE EDUCACAO  
 Referência: A-002  
 A Partir de: 14/11/2022

Processo N.: 1000004085198  
 Nome: (267648/2) CRIS HEVERTY FERRAZ CAMASSOLA  
 Cargo/Função: (3468) TECNICO ADMINISTRATIVO EDUCACIONAL  
 Órgão: SECRETARIA DE ESTADO DE EDUCACAO  
 Referência: A-002  
 A Partir de: 19/11/2022

Processo N.: 1000004085204  
 Nome: (296491/1) DANIEL PASSOS BENEVIDES DA SILVA  
 Cargo/Função: (3468) TECNICO ADMINISTRATIVO EDUCACIONAL  
 Órgão: SECRETARIA DE ESTADO DE EDUCACAO  
 Referência: A-002  
 A Partir de: 14/11/2022

Processo N.: 1000004089497  
 Nome: (225918/1) DANIEL PEREIRA DOS SANTOS  
 Cargo/Função: (4740) APOIO ADM EDUC PROFISSIONALIZADO-30  
 Órgão: SECRETARIA DE ESTADO DE EDUCACAO  
 Referência: B-005  
 A Partir de: 30/11/2022

Processo N.: 1000004085206  
 Nome: (296593/1) DANIELLE DE SOUSA NOGUEIRA  
 Cargo/Função: (3468) TECNICO ADMINISTRATIVO EDUCACIONAL  
 Órgão: SECRETARIA DE ESTADO DE EDUCACAO  
 Referência: A-002  
 A Partir de: 14/11/2022

Processo N.: 1000004073443  
 Nome: (134457/22) DARCI MADALENA DE ALMEIDA SOUSA  
 Cargo/Função: (3441) PROFESSOR EDUC. BASICA  
 Órgão: SECRETARIA DE ESTADO DE EDUCACAO  
 Referência: C-004  
 A Partir de: 15/11/2022

Processo N.: 1000004080671  
 Nome: (130956/8) DAVI MATTOS MANTOVANI  
 Cargo/Função: (4740) APOIO ADM EDUC PROFISSIONALIZADO-30  
 Órgão: SECRETARIA DE ESTADO DE EDUCACAO  
 Referência: B-005  
 A Partir de: 26/11/2022

Processo N.: 1000004085211  
 Nome: (255694/34) DAYANNE DA SILVA ROCHA  
 Cargo/Função: (3468) TECNICO ADMINISTRATIVO EDUCACIONAL  
 Órgão: SECRETARIA DE ESTADO DE EDUCACAO  
 Referência: A-002  
 A Partir de: 05/11/2022

Processo N.: 1000004074187  
 Nome: (251040/1) DERLY SOARES DE MELO  
 Cargo/Função: (4740) APOIO ADM EDUC PROFISSIONALIZADO-30  
 Órgão: SECRETARIA DE ESTADO DE EDUCACAO  
 Referência: B-004  
 A Partir de: 20/11/2022

Processo N.: 1000004074390  
 Nome: (34776/1) DILMA ALBERTINA DE CAMPOS SEMLER  
 Cargo/Função: (3441) PROFESSOR EDUC. BASICA  
 Órgão: SECRETARIA DE ESTADO DE EDUCACAO  
 Referência: C-010  
 A Partir de: 01/10/2022

Processo N.: 1000004074156  
 Nome: (127799/4) DISLAINY ARAUJO ROCHA SILVA  
 Cargo/Função: (4731) TEC ADM EDUC PROFISSIONALIZADO-30  
 Órgão: SECRETARIA DE ESTADO DE EDUCACAO  
 Referência: C-004  
 A Partir de: 19/11/2022

Processo N.: 1000004064299  
 Nome: (40865/26) DOMINGOS BARROSO RODRIGUES  
 Cargo/Função: (3441) PROFESSOR EDUC. BASICA  
 Órgão: SECRETARIA DE ESTADO DE EDUCACAO  
 Referência: C-006  
 A Partir de: 02/11/2022

Processo N.: 1000004074195  
 Nome: (113695/11) DONIZETE ANTONIO GENEVRO  
 Cargo/Função: (3441) PROFESSOR EDUC. BASICA  
 Órgão: SECRETARIA DE ESTADO DE EDUCACAO  
 Referência: C-004  
 A Partir de: 22/11/2022

Processo N.: 1000004080707  
 Nome: (136415/11) DONIZETE DOMINGUES TEIXEIRA  
 Cargo/Função: (4740) APOIO ADM EDUC PROFISSIONALIZADO-30  
 Órgão: SECRETARIA DE ESTADO DE EDUCACAO  
 Referência: B-005  
 A Partir de: 26/11/2022

Processo N.: 1000004064298  
 Nome: (96754/1) DORALICE DO ROSARIO  
 Cargo/Função: (4740) APOIO ADM EDUC PROFISSIONALIZADO-30  
 Órgão: SECRETARIA DE ESTADO DE EDUCACAO  
 Referência: B-008  
 A Partir de: 01/11/2022

Processo N.: 1000004064313  
 Nome: (250630/1) DURCILENE JOANA DE MAGALHAES  
 Cargo/Função: (4740) APOIO ADM EDUC PROFISSIONALIZADO-30  
 Órgão: SECRETARIA DE ESTADO DE EDUCACAO  
 Referência: B-004  
 A Partir de: 02/11/2022

Processo N.: 1000004074649  
 Nome: (116781/30) EBER JOSE DE MATOS CORREA  
 Cargo/Função: (3441) PROFESSOR EDUC. BASICA  
 Órgão: SECRETARIA DE ESTADO DE EDUCACAO  
 Referência: B-004  
 A Partir de: 27/08/2020

Processo N.: 1000004085225  
 Nome: (296446/1) EDEILSON DE LIMA SILVA  
 Cargo/Função: (3468) TECNICO ADMINISTRATIVO EDUCACIONAL  
 Órgão: SECRETARIA DE ESTADO DE EDUCACAO  
 Referência: A-002  
 A Partir de: 14/11/2022

Processo N.: 1000004067191  
 Nome: (225866/1) EDMILSON BATISTA  
 Cargo/Função: (4740) APOIO ADM EDUC PROFISSIONALIZADO-30  
 Órgão: SECRETARIA DE ESTADO DE EDUCACAO  
 Referência: B-005  
 A Partir de: 09/11/2022

Processo N.: 1000004073687  
 Nome: (68135/1) EDNA JOANA DA SILVA  
 Cargo/Função: (4731) TEC ADM EDUC PROFISSIONALIZADO-30  
 Órgão: SECRETARIA DE ESTADO DE EDUCACAO  
 Referência: C-009  
 A Partir de: 01/10/2022

Processo N.: 1000004080904  
 Nome: (95950/4) EDNALVA FRANCISCA DE OLIVEIRA  
 Cargo/Função: (3441) PROFESSOR EDUC. BASICA  
 Órgão: SECRETARIA DE ESTADO DE EDUCACAO  
 Referência: C-004  
 A Partir de: 27/11/2022

Processo N.: 1000004074265  
 Nome: (28965/1) EDSON CHIMULA  
 Cargo/Função: (3441) PROFESSOR EDUC. BASICA  
 Órgão: SECRETARIA DE ESTADO DE EDUCACAO  
 Referência: C-012  
 A Partir de: 01/10/2022

Processo N.: 1000004085228  
 Nome: (296535/1) EDSON NAZARIO DA SILVA JUNIOR  
 Cargo/Função: (3468) TECNICO ADMINISTRATIVO EDUCACIONAL  
 Órgão: SECRETARIA DE ESTADO DE EDUCACAO  
 Referência: A-002  
 A Partir de: 14/11/2022

Processo N.: 1000004085234  
 Nome: (296463/1) EDUARDO CASTRILLON DA COSTA MARQUES  
 Cargo/Função: (3468) TECNICO ADMINISTRATIVO EDUCACIONAL  
 Órgão: SECRETARIA DE ESTADO DE EDUCACAO  
 Referência: A-002  
 A Partir de: 14/11/2022

Processo N.: 1000004085249  
 Nome: (274564/2) EDYLAINE AGUIAR DE ABREU  
 Cargo/Função: (4731) TEC ADM EDUC PROFISSIONALIZADO-30  
 Órgão: SECRETARIA DE ESTADO DE EDUCACAO  
 Referência: A-002  
 A Partir de: 14/11/2022

Processo N.: 1000004080731  
 Nome: (213862/6) ELAINE FELIX DE ALMEIDA  
 Cargo/Função: (4740) APOIO ADM EDUC PROFISSIONALIZADO-30  
 Órgão: SECRETARIA DE ESTADO DE EDUCACAO  
 Referência: B-005  
 A Partir de: 26/11/2022

Processo N.: 1000004074188  
 Nome: (251239/1) ELAINE LEMES DE MORAES  
 Cargo/Função: (4740) APOIO ADM EDUC PROFISSIONALIZADO-30  
 Órgão: SECRETARIA DE ESTADO DE EDUCACAO  
 Referência: B-004  
 A Partir de: 20/11/2022

Processo N.: 1000004085255  
 Nome: (260833/22) ELENE VILELA DE JESUS SOUZA  
 Cargo/Função: (3468) TECNICO ADMINISTRATIVO EDUCACIONAL  
 Órgão: SECRETARIA DE ESTADO DE EDUCACAO  
 Referência: A-002  
 A Partir de: 14/11/2022



Processo N.: 1000004067198  
 Nome: (143113/15) ELIANE ALVES DE SOUSA  
 Cargo/Função: (4740) APOIO ADM EDUC PROFISSIONALIZADO-30  
 Órgão: SECRETARIA DE ESTADO DE EDUCACAO  
 Referência: B-004  
 A Partir de: 09/11/2022

Processo N.: MTPREV-PRO-2022/04816  
 Nome: (139266/2) ELIANE APARECIDA LEITE  
 Cargo/Função: (5349) ANALISTA ADMINISTRATIVO L 10052  
 Órgão: MATO GROSSO PREVIDENCIA  
 Referência: C-006  
 A Partir de: 09/08/2022

Processo N.: 1000004089528  
 Nome: (251447/1) ELIANE CAMPOS DA SILVA  
 Cargo/Função: (4740) APOIO ADM EDUC PROFISSIONALIZADO-30  
 Órgão: SECRETARIA DE ESTADO DE EDUCACAO  
 Referência: B-004  
 A Partir de: 30/11/2022

Processo N.: 1000004085265  
 Nome: (296493/1) ELISANGELA MARIA NUNES  
 Cargo/Função: (3468) TECNICO ADMINISTRATIVO EDUCACIONAL  
 Órgão: SECRETARIA DE ESTADO DE EDUCACAO  
 Referência: A-002  
 A Partir de: 05/11/2022

Processo N.: 1000004065533  
 Nome: (235579/5) ELISANGELA MELO MARTINS  
 Cargo/Função: (3441) PROFESSOR EDUC. BASICA  
 Órgão: SECRETARIA DE ESTADO DE EDUCACAO  
 Referência: C-004  
 A Partir de: 05/11/2022

Processo N.: 1000004074175  
 Nome: (99269/1) ELISEU BRAZ DA SILVA  
 Cargo/Função: (3441) PROFESSOR EDUC. BASICA  
 Órgão: SECRETARIA DE ESTADO DE EDUCACAO  
 Referência: C-007  
 A Partir de: 20/11/2022

Processo N.: MTPREV-PRO-2022/04817  
 Nome: (250127/1) ELIZABETH VIEIRA ESTRELA  
 Cargo/Função: (5365) TECNICO ADMINISTRATIVO L 10052  
 Órgão: MATO GROSSO PREVIDENCIA  
 Referência: C-004  
 A Partir de: 16/08/2022

Processo N.: 1000004085275  
 Nome: (268564/5) ELIZANDRA CRISTINA DOS SANTOS  
 Cargo/Função: (3468) TECNICO ADMINISTRATIVO EDUCACIONAL  
 Órgão: SECRETARIA DE ESTADO DE EDUCACAO  
 Referência: A-002  
 A Partir de: 14/11/2022

Processo N.: 1000004085290  
 Nome: (296475/1) ELLEN DA SILVA CAVALCANTI  
 Cargo/Função: (3468) TECNICO ADMINISTRATIVO EDUCACIONAL  
 Órgão: SECRETARIA DE ESTADO DE EDUCACAO  
 Referência: A-002  
 A Partir de: 14/11/2022

Processo N.: 1000004085309  
 Nome: (296494/1) EMEILY LESLIE RODRIGUES MORAES  
 Cargo/Função: (3468) TECNICO ADMINISTRATIVO EDUCACIONAL  
 Órgão: SECRETARIA DE ESTADO DE EDUCACAO  
 Referência: A-002  
 A Partir de: 14/11/2022

Processo N.: 1000004080960  
 Nome: (106037/19) ERENITA DO NASCIMENTO CHAVES  
 Cargo/Função: (4740) APOIO ADM EDUC PROFISSIONALIZADO-30  
 Órgão: SECRETARIA DE ESTADO DE EDUCACAO  
 Referência: B-004  
 A Partir de: 27/11/2022

Processo N.: 1000004085313  
 Nome: (296500/1) ERICK RAFAEL OLIVEIRA DE MORAES E SILVA  
 Cargo/Função: (4731) TEC ADM EDUC PROFISSIONALIZADO-30  
 Órgão: SECRETARIA DE ESTADO DE EDUCACAO  
 Referência: A-002  
 A Partir de: 14/11/2022

Processo N.: 1000004067194  
 Nome: (225871/1) ERZITE MININO DE MOURA  
 Cargo/Função: (4740) APOIO ADM EDUC PROFISSIONALIZADO-30  
 Órgão: SECRETARIA DE ESTADO DE EDUCACAO  
 Referência: B-005  
 A Partir de: 09/11/2022

Processo N.: 1000004073451  
 Nome: (225887/1) EUDES MARIA GUISSO PAVANATE  
 Cargo/Função: (4731) TEC ADM EDUC PROFISSIONALIZADO-30  
 Órgão: SECRETARIA DE ESTADO DE EDUCACAO  
 Referência: C-005  
 A Partir de: 17/11/2022

Processo N.: 1000004074198  
 Nome: (89323/2) EVA DE FATIMA ALMEIDA SILVA  
 Cargo/Função: (4740) APOIO ADM EDUC PROFISSIONALIZADO-30  
 Órgão: SECRETARIA DE ESTADO DE EDUCACAO  
 Referência: B-004  
 A Partir de: 22/11/2022

Processo N.: 1000004074191  
 Nome: (228388/4) EVA FERREIRA RIBEIRO  
 Cargo/Função: (4740) APOIO ADM EDUC PROFISSIONALIZADO-30  
 Órgão: SECRETARIA DE ESTADO DE EDUCACAO  
 Referência: B-004  
 A Partir de: 20/11/2022

Processo N.: 1000004074163  
 Nome: (61216/2) EVANDNIL VIEGAS DE PINHO  
 Cargo/Função: (4740) APOIO ADM EDUC PROFISSIONALIZADO-30  
 Órgão: SECRETARIA DE ESTADO DE EDUCACAO  
 Referência: B-005  
 A Partir de: 19/11/2022

Processo N.: 1000004085320  
 Nome: (285399/5) EVANDO APARECIDO GASQUE  
 Cargo/Função: (4731) TEC ADM EDUC PROFISSIONALIZADO-30  
 Órgão: SECRETARIA DE ESTADO DE EDUCACAO  
 Referência: A-002  
 A Partir de: 14/11/2022

Processo N.: 1000004074179  
 Nome: (225921/1) EZILA CELESTINA DE ALMEIDA  
 Cargo/Função: (4740) APOIO ADM EDUC PROFISSIONALIZADO-30  
 Órgão: SECRETARIA DE ESTADO DE EDUCACAO  
 Referência: B-005  
 A Partir de: 20/11/2022

Processo N.: 1000004073455  
 Nome: (85264/1) FABIANA CONCEICAO DE OLIVEIRA MARTINS ESTEVES  
 Cargo/Função: (4740) APOIO ADM EDUC PROFISSIONALIZADO-30  
 Órgão: SECRETARIA DE ESTADO DE EDUCACAO  
 Referência: B-008  
 A Partir de: 17/11/2022

Processo N.: 1000004070850  
 Nome: (106935/16) FABIANA SIMOES FERREIRA DA SILVA  
 Cargo/Função: (3441) PROFESSOR EDUC. BASICA  
 Órgão: SECRETARIA DE ESTADO DE EDUCACAO  
 Referência: C-006  
 A Partir de: 08/08/2022

Processo N.: SESP-PRO-2022/32871  
 Nome: (114709/1) FABIANO HENRIQUE GOMES PEREIRA  
 Cargo/Função: (6027) ANALISTA DESENV ECON SOCIAL L 10050  
 Órgão: SECRETARIA DE ESTADO DE SEGURANCA PUBLICA  
 Referência: D-007  
 A Partir de: 29/04/2022

Processo N.: 1000004073431  
 Nome: (127984/4) FABIO ALVES DE SOUZA  
 Cargo/Função: (4731) TEC ADM EDUC PROFISSIONALIZADO-30  
 Órgão: SECRETARIA DE ESTADO DE EDUCACAO  
 Referência: C-004  
 A Partir de: 15/11/2022

Processo N.: 1000004074565  
 Nome: (225926/1) FABIOLA ERBACH  
 Cargo/Função: (4740) APOIO ADM EDUC PROFISSIONALIZADO-30  
 Órgão: SECRETARIA DE ESTADO DE EDUCACAO  
 Referência: B-005  
 A Partir de: 23/11/2022

Processo N.: 1000004085325  
 Nome: (296507/1) FAGNER BENEDITO DA SILVA GOMES  
 Cargo/Função: (3468) TECNICO ADMINISTRATIVO EDUCACIONAL  
 Órgão: SECRETARIA DE ESTADO DE EDUCACAO  
 Referência: A-002  
 A Partir de: 14/11/2022

Processo N.: 1000004084810  
 Nome: (117917/15) FATIMA PEREIRA MORAES RODRIGUES  
 Cargo/Função: (4740) APOIO ADM EDUC PROFISSIONALIZADO-30  
 Órgão: SECRETARIA DE ESTADO DE EDUCACAO  
 Referência: B-004  
 A Partir de: 29/11/2022

Processo N.: 1000004085332  
 Nome: (296515/1) FELIPE MALACO ALENCASTRO  
 Cargo/Função: (4731) TEC ADM EDUC PROFISSIONALIZADO-30  
 Órgão: SECRETARIA DE ESTADO DE EDUCACAO  
 Referência: A-002  
 A Partir de: 14/11/2022

Processo N.: 1000004073425  
 Nome: (220247/7) FERNANDA CRISTINA MOREIRA TABOSA DE ALMEIDA  
 Cargo/Função: (4740) APOIO ADM EDUC PROFISSIONALIZADO-30  
 Órgão: SECRETARIA DE ESTADO DE EDUCACAO  
 Referência: B-004  
 A Partir de: 14/11/2022

Processo N.: 1000004075575  
 Nome: (238163/24) FLAVIA BEZERRA DE LIMA VIANA  
 Cargo/Função: (3441) PROFESSOR EDUC. BASICA  
 Órgão: SECRETARIA DE ESTADO DE EDUCACAO  
 Referência: B-002  
 A Partir de: 25/09/2022

Processo N.: 1000004075738  
 Nome: (106503/7) FLAVIANE E FARIA CAETANO FERREIRA  
 Cargo/Função: (3441) PROFESSOR EDUC. BASICA  
 Órgão: SECRETARIA DE ESTADO DE EDUCACAO  
 Referência: B-002  
 A Partir de: 26/09/2022

Processo N.: 1000004074154

Nome: (81027/2) FLAVIO LUIS PAULA DE ALMEIDA  
Cargo/Função: (3441) PROFESSOR EDUC. BASICA  
Órgão: SECRETARIA DE ESTADO DE EDUCACAO  
Referência: D-008  
A Partir de: 19/11/2022

Processo N.: 1000004074557

Nome: (250844/1) FRANCISCA MENDES PEREIRA  
Cargo/Função: (3441) PROFESSOR EDUC. BASICA  
Órgão: SECRETARIA DE ESTADO DE EDUCACAO  
Referência: C-004  
A Partir de: 23/11/2022

Processo N.: 1000004085337

Nome: (296478/1) GABRIEL NASCIMENTO DA SILVA  
Cargo/Função: (4731) TEC ADM EDUC PROFISSIONALIZADO-30  
Órgão: SECRETARIA DE ESTADO DE EDUCACAO  
Referência: A-002  
A Partir de: 14/11/2022

Processo N.: 1000004085343

Nome: (296539/1) GABRIEL SCARAVONATTI MORAES  
Cargo/Função: (3468) TECNICO ADMINISTRATIVO EDUCACIONAL  
Órgão: SECRETARIA DE ESTADO DE EDUCACAO  
Referência: A-002  
A Partir de: 14/11/2022

Processo N.: 1000004085355

Nome: (296464/1) GEIZE KELLY OLIVEIRA ALLEYNE  
Cargo/Função: (3468) TECNICO ADMINISTRATIVO EDUCACIONAL  
Órgão: SECRETARIA DE ESTADO DE EDUCACAO  
Referência: A-002  
A Partir de: 14/11/2022

Processo N.: 1000004073709

Nome: (44780/1) GELSON CANDEIAS MARIA  
Cargo/Função: (3441) PROFESSOR EDUC. BASICA  
Órgão: SECRETARIA DE ESTADO DE EDUCACAO  
Referência: C-010  
A Partir de: 01/10/2022

Processo N.: 1000004074172

Nome: (214236/2) GENECI DE CARVALHO MACEDO  
Cargo/Função: (4740) APOIO ADM EDUC PROFISSIONALIZADO-30  
Órgão: SECRETARIA DE ESTADO DE EDUCACAO  
Referência: B-004  
A Partir de: 19/11/2022

Processo N.: 1000004073254

Nome: (251058/1) GEYSA APARECIDA SANTANA DUARTE DE OLIVEIRA  
Cargo/Função: (4731) TEC ADM EDUC PROFISSIONALIZADO-30  
Órgão: SECRETARIA DE ESTADO DE EDUCACAO  
Referência: A-004  
A Partir de: 12/11/2022

Processo N.: 1000004085366

Nome: (136741/5) GILCEIA DO PRADO BARBOSA  
Cargo/Função: (3441) PROFESSOR EDUC. BASICA  
Órgão: SECRETARIA DE ESTADO DE EDUCACAO  
Referência: B-002  
A Partir de: 15/11/2022

Processo N.: 1000004085374

Nome: (225917/2) GILMARA LEITE SOARES  
Cargo/Função: (3468) TECNICO ADMINISTRATIVO EDUCACIONAL  
Órgão: SECRETARIA DE ESTADO DE EDUCACAO  
Referência: A-002  
A Partir de: 14/11/2022

Processo N.: 1000004074166

Nome: (251216/1) GLAUCIENE BORGES TAZZO  
Cargo/Função: (4740) APOIO ADM EDUC PROFISSIONALIZADO-30  
Órgão: SECRETARIA DE ESTADO DE EDUCACAO  
Referência: B-004  
A Partir de: 19/11/2022

Processo N.: 1000004085379

Nome: (296516/1) GLEYDSON ALMEIDA VASCONCELOS  
Cargo/Função: (3468) TECNICO ADMINISTRATIVO EDUCACIONAL  
Órgão: SECRETARIA DE ESTADO DE EDUCACAO  
Referência: A-002  
A Partir de: 14/11/2022

Processo N.: 1000004074164

Nome: (225896/1) GONCALINA SEBASTIANA DE FRANCA  
Cargo/Função: (4740) APOIO ADM EDUC PROFISSIONALIZADO-30  
Órgão: SECRETARIA DE ESTADO DE EDUCACAO  
Referência: B-005  
A Partir de: 19/11/2022

Processo N.: 1000004085394

Nome: (296525/1) GONCALO AUGUSTO SOARES PACHECO  
Cargo/Função: (3468) TECNICO ADMINISTRATIVO EDUCACIONAL  
Órgão: SECRETARIA DE ESTADO DE EDUCACAO  
Referência: A-002  
A Partir de: 14/11/2022

Processo N.: 1000004080975

Nome: (79245/2) HELENA DIAS FERREIRA  
Cargo/Função: (3441) PROFESSOR EDUC. BASICA  
Órgão: SECRETARIA DE ESTADO DE EDUCACAO  
Referência: C-007  
A Partir de: 27/11/2022

Processo N.: 1000004067807

Nome: (55283/3) HELIO FERREIRA DA SILVA  
Cargo/Função: (3441) PROFESSOR EDUC. BASICA  
Órgão: SECRETARIA DE ESTADO DE EDUCACAO  
Referência: C-008  
A Partir de: 10/11/2022

Processo N.: 1000004085427

Nome: (296492/1) HERMAN RALF DUNCK SANTOS  
Cargo/Função: (3468) TECNICO ADMINISTRATIVO EDUCACIONAL  
Órgão: SECRETARIA DE ESTADO DE EDUCACAO  
Referência: A-002  
A Partir de: 14/11/2022

Processo N.: 1000004067174

Nome: (128832/3) HOZINETE SANTOS SILVA  
Cargo/Função: (3441) PROFESSOR EDUC. BASICA  
Órgão: SECRETARIA DE ESTADO DE EDUCACAO  
Referência: C-004  
A Partir de: 09/11/2022

Processo N.: 1000004085437

Nome: (296319/1) IGOR ALMEIDA VASCO  
Cargo/Função: (3441) PROFESSOR EDUC. BASICA  
Órgão: SECRETARIA DE ESTADO DE EDUCACAO  
Referência: B-002  
A Partir de: 14/11/2022

Processo N.: 1000004081022

Nome: (201358/8) ILMAR ANGELICA DE SOUZA E SILVA  
Cargo/Função: (4740) APOIO ADM EDUC PROFISSIONALIZADO-30  
Órgão: SECRETARIA DE ESTADO DE EDUCACAO  
Referência: B-004  
A Partir de: 28/11/2022

Processo N.: 1000004085527

Nome: (296444/1) ILMARCIA RIBEIRO LIMA MENDONCA  
Cargo/Função: (4731) TEC ADM EDUC PROFISSIONALIZADO-30  
Órgão: SECRETARIA DE ESTADO DE EDUCACAO  
Referência: A-002  
A Partir de: 14/11/2022

Processo N.: 1000004074160

Nome: (225904/1) IRENILDES DOS SANTOS PIRES  
Cargo/Função: (4740) APOIO ADM EDUC PROFISSIONALIZADO-30  
Órgão: SECRETARIA DE ESTADO DE EDUCACAO  
Referência: B-005  
A Partir de: 19/11/2022

Processo N.: 1000004073259

Nome: (222178/2) ISABEL RIBEIRO DA SILVA  
Cargo/Função: (4740) APOIO ADM EDUC PROFISSIONALIZADO-30  
Órgão: SECRETARIA DE ESTADO DE EDUCACAO  
Referência: B-005  
A Partir de: 12/11/2022

Processo N.: 1000004085537

Nome: (296468/1) ISABELA MANRIQUE LOCKS MENDES  
Cargo/Função: (3468) TECNICO ADMINISTRATIVO EDUCACIONAL  
Órgão: SECRETARIA DE ESTADO DE EDUCACAO  
Referência: A-002  
A Partir de: 14/11/2022

Processo N.: 1000004067814

Nome: (251269/1) ISIDORO ALVES DE OLIVEIRA NETO  
Cargo/Função: (4740) APOIO ADM EDUC PROFISSIONALIZADO-30  
Órgão: SECRETARIA DE ESTADO DE EDUCACAO  
Referência: B-004  
A Partir de: 10/11/2022

Processo N.: 1000004084798

Nome: (231460/8) IVONE APARECIDA NOGUEIRA  
Cargo/Função: (4740) APOIO ADM EDUC PROFISSIONALIZADO-30  
Órgão: SECRETARIA DE ESTADO DE EDUCACAO  
Referência: B-004  
A Partir de: 29/11/2022

Processo N.: 1000004067808

Nome: (136380/20) IVONE LEO SAMPAYO  
Cargo/Função: (4740) APOIO ADM EDUC PROFISSIONALIZADO-30  
Órgão: SECRETARIA DE ESTADO DE EDUCACAO  
Referência: B-005  
A Partir de: 10/11/2022

Processo N.: 1000004089514

Nome: (120968/9) IVONETE NETO DA SILVA SOUZA  
Cargo/Função: (3476) APOIO ADM. EDUCACIONAL-ELEMENTAR  
Órgão: SECRETARIA DE ESTADO DE EDUCACAO  
Referência: B-004  
A Partir de: 30/11/2022

Processo N.: 1000004074121

Nome: (225881/1) JAQUELINE CORREA LIMA  
Cargo/Função: (4740) APOIO ADM EDUC PROFISSIONALIZADO-30  
Órgão: SECRETARIA DE ESTADO DE EDUCACAO  
Referência: B-005  
A Partir de: 17/11/2022

Processo N.: 1000004085557

Nome: (296504/1) JESSICA PAOLA AQUINO PEREIRA  
Cargo/Função: (3468) TECNICO ADMINISTRATIVO EDUCACIONAL  
Órgão: SECRETARIA DE ESTADO DE EDUCACAO  
Referência: A-002  
A Partir de: 14/11/2022

Processo N.: 1000004080984

Nome: (204357/8) JOANICE TENUTES DA SILVA BATISTA  
Cargo/Função: (4740) APOIO ADM EDUC PROFISSIONALIZADO-30  
Órgão: SECRETARIA DE ESTADO DE EDUCACAO  
Referência: B-004  
A Partir de: 28/11/2022

Processo N.: 1000004064319

Nome: (226176/4) JOAO CARLOS PEREIRA  
Cargo/Função: (4740) APOIO ADM EDUC PROFISSIONALIZADO-30  
Órgão: SECRETARIA DE ESTADO DE EDUCACAO  
Referência: B-004  
A Partir de: 04/11/2022

Processo N.: 1000004065539

Nome: (45162/2) JOAO MAURICIO LEITE BIANCHI  
Cargo/Função: (3441) PROFESSOR EDUC. BASICA  
Órgão: SECRETARIA DE ESTADO DE EDUCACAO  
Referência: C-008  
A Partir de: 06/11/2022

Processo N.: 1000004079111

Nome: (89832/19) JOAO NETO DA SILVA  
Cargo/Função: (3441) PROFESSOR EDUC. BASICA  
Órgão: SECRETARIA DE ESTADO DE EDUCACAO  
Referência: C-006  
A Partir de: 18/11/2022

Processo N.: 1000004074117

Nome: (225903/1) JOAO QUEIROGA DA SILVA  
Cargo/Função: (4740) APOIO ADM EDUC PROFISSIONALIZADO-30  
Órgão: SECRETARIA DE ESTADO DE EDUCACAO  
Referência: B-005  
A Partir de: 17/11/2022

Processo N.: 1000004075526

Nome: (77720/2) JOAO SOUZA NETO  
Cargo/Função: (4740) APOIO ADM EDUC PROFISSIONALIZADO-30  
Órgão: SECRETARIA DE ESTADO DE EDUCACAO  
Referência: B-005  
A Partir de: 25/11/2022

Processo N.: 1000004085568

Nome: (296501/1) JOAO STIHAENCO FILHO  
Cargo/Função: (3468) TECNICO ADMINISTRATIVO EDUCACIONAL  
Órgão: SECRETARIA DE ESTADO DE EDUCACAO  
Referência: A-002  
A Partir de: 14/11/2022

Processo N.: 1000004085575

Nome: (296051/1) JOAO VICTOR NUNES LEITE  
Cargo/Função: (3441) PROFESSOR EDUC. BASICA  
Órgão: SECRETARIA DE ESTADO DE EDUCACAO  
Referência: B-002  
A Partir de: 25/09/2022

Processo N.: 1000004065546

Nome: (250607/1) JOCILENE DE ALMEIDA ARAUJO  
Cargo/Função: (4740) APOIO ADM EDUC PROFISSIONALIZADO-30  
Órgão: SECRETARIA DE ESTADO DE EDUCACAO  
Referência: B-004  
A Partir de: 07/11/2022

Processo N.: 1000004085586

Nome: (296471/1) JOELMA DOS SANTOS ALMEIDA RODRIGUES  
Cargo/Função: (3468) TECNICO ADMINISTRATIVO EDUCACIONAL  
Órgão: SECRETARIA DE ESTADO DE EDUCACAO  
Referência: A-002  
A Partir de: 14/11/2022

Processo N.: 1000004074167

Nome: (131730/5) JULIANE APARECIDA DA TRINDADE ARAUJO  
Cargo/Função: (4740) APOIO ADM EDUC PROFISSIONALIZADO-30  
Órgão: SECRETARIA DE ESTADO DE EDUCACAO  
Referência: B-004  
A Partir de: 19/11/2022

Processo N.: 1000004073399

Nome: (225901/1) JOSE ANTONIO DE MOURA  
Cargo/Função: (4740) APOIO ADM EDUC PROFISSIONALIZADO-30  
Órgão: SECRETARIA DE ESTADO DE EDUCACAO  
Referência: B-005  
A Partir de: 13/11/2022

Processo N.: 1000004075532

Nome: (225929/1) JOSE CECILIO DOS SANTOS  
Cargo/Função: (4740) APOIO ADM EDUC PROFISSIONALIZADO-30  
Órgão: SECRETARIA DE ESTADO DE EDUCACAO  
Referência: B-005  
A Partir de: 25/11/2022

Processo N.: 1000004074157

Nome: (225923/1) JOSE CLOVIS DE CARVALHO  
Cargo/Função: (4740) APOIO ADM EDUC PROFISSIONALIZADO-30  
Órgão: SECRETARIA DE ESTADO DE EDUCACAO  
Referência: B-005  
A Partir de: 19/11/2022

Processo N.: 1000004085618

Nome: (296565/1) JOSE PEDRO RODRIGUES GONCALVES SOBRINHO  
Cargo/Função: (4731) TEC ADM EDUC PROFISSIONALIZADO-30  
Órgão: SECRETARIA DE ESTADO DE EDUCACAO  
Referência: A-002  
A Partir de: 14/11/2022

Processo N.: 1000004067200

Nome: (241748/1) JOSILENE PIRES FERREIRA CARLOS  
Cargo/Função: (4740) APOIO ADM EDUC PROFISSIONALIZADO-30  
Órgão: SECRETARIA DE ESTADO DE EDUCACAO  
Referência: B-004  
A Partir de: 09/11/2022

Processo N.: 1000004074183

Nome: (129067/7) JUCELIA FERNANDES  
Cargo/Função: (4740) APOIO ADM EDUC PROFISSIONALIZADO-30  
Órgão: SECRETARIA DE ESTADO DE EDUCACAO  
Referência: B-005  
A Partir de: 20/11/2022

Processo N.: 1000004067812

Nome: (132463/9) JUCELIA MARANGONI SEHN  
Cargo/Função: (4740) APOIO ADM EDUC PROFISSIONALIZADO-30  
Órgão: SECRETARIA DE ESTADO DE EDUCACAO  
Referência: B-005  
A Partir de: 10/11/2022

Processo N.: 1000004085631

Nome: (296456/1) JUCIANE MOREIRA JERONIMO VIANELO  
Cargo/Função: (3468) TECNICO ADMINISTRATIVO EDUCACIONAL  
Órgão: SECRETARIA DE ESTADO DE EDUCACAO  
Referência: A-002  
A Partir de: 14/11/2022

Processo N.: 1000004073325

Nome: (201103/15) JUCINEI LEITE DA CUNHA LIMA  
Cargo/Função: (4740) APOIO ADM EDUC PROFISSIONALIZADO-30  
Órgão: SECRETARIA DE ESTADO DE EDUCACAO  
Referência: B-004  
A Partir de: 12/11/2022

Processo N.: 1000004080676

Nome: (225906/1) JUNIEL ALVES CORREIA  
Cargo/Função: (4740) APOIO ADM EDUC PROFISSIONALIZADO-30  
Órgão: SECRETARIA DE ESTADO DE EDUCACAO  
Referência: B-005  
A Partir de: 26/11/2022

Processo N.: 1000004085638

Nome: (296458/1) KAROLAYNE BOENO FELTRIN  
Cargo/Função: (3468) TECNICO ADMINISTRATIVO EDUCACIONAL  
Órgão: SECRETARIA DE ESTADO DE EDUCACAO  
Referência: A-002  
A Partir de: 05/11/2022

Processo N.: 1000004089460

Nome: (225910/1) KATY GISELE SOUZA  
Cargo/Função: (4740) APOIO ADM EDUC PROFISSIONALIZADO-30  
Órgão: SECRETARIA DE ESTADO DE EDUCACAO  
Referência: B-005  
A Partir de: 30/11/2022

Processo N.: 1000004075118

Nome: (218688/2) KELLY CRISTIANE MORAES SANTOS  
Cargo/Função: (4740) APOIO ADM EDUC PROFISSIONALIZADO-30  
Órgão: SECRETARIA DE ESTADO DE EDUCACAO  
Referência: B-005  
A Partir de: 24/11/2022

Processo N.: 1000004085649

Nome: (296448/1) KELY ADRIANE FERREIRA DE MORAES  
Cargo/Função: (3468) TECNICO ADMINISTRATIVO EDUCACIONAL  
Órgão: SECRETARIA DE ESTADO DE EDUCACAO  
Referência: A-002  
A Partir de: 14/11/2022

Processo N.: 1000004073413

Nome: (98116/16) KENIA ALVES DE ABREU  
Cargo/Função: (4740) APOIO ADM EDUC PROFISSIONALIZADO-30  
Órgão: SECRETARIA DE ESTADO DE EDUCACAO  
Referência: B-004  
A Partir de: 13/11/2022

Processo N.: 1000004085651

Nome: (296466/1) LARISSA EDWIRGES CORREA CASTRO  
Cargo/Função: (4731) TEC ADM EDUC PROFISSIONALIZADO-30  
Órgão: SECRETARIA DE ESTADO DE EDUCACAO  
Referência: A-002  
A Partir de: 14/11/2022

Processo N.: 1000004074171

Nome: (211953/6) LASDIANA SANTOS DA COSTA TEIXEIRA  
Cargo/Função: (4740) APOIO ADM EDUC PROFISSIONALIZADO-30  
Órgão: SECRETARIA DE ESTADO DE EDUCACAO  
Referência: B-004  
A Partir de: 19/11/2022

Processo N.: 1000004085660

Nome: (296469/1) LAURA RITA CORREA DE LACERDA  
Cargo/Função: (3468) TECNICO ADMINISTRATIVO EDUCACIONAL  
Órgão: SECRETARIA DE ESTADO DE EDUCACAO  
Referência: A-002  
A Partir de: 14/11/2022

Processo N.: 1000004085670

Nome: (296552/1) LEDA PAULA LOPES REIS  
Cargo/Função: (3468) TECNICO ADMINISTRATIVO EDUCACIONAL  
Órgão: SECRETARIA DE ESTADO DE EDUCACAO  
Referência: A-002  
A Partir de: 14/11/2022



Processo N.: 1000004073326  
 Nome: (235405/8) LEDIANA MADALENA DA COSTA  
 Cargo/Função: (4740) APOIO ADM EDUC PROFISSIONALIZADO-30  
 Órgão: SECRETARIA DE ESTADO DE EDUCACAO  
 Referência: B-004  
 A Partir de: 12/11/2022

Processo N.: 1000004073322  
 Nome: (250799/1) LEIDE LAURA BISPO DA SILVA  
 Cargo/Função: (4740) APOIO ADM EDUC PROFISSIONALIZADO-30  
 Órgão: SECRETARIA DE ESTADO DE EDUCACAO  
 Referência: B-004  
 A Partir de: 12/11/2022

Processo N.: 1000004064301  
 Nome: (132522/12) LEONI DE SOUZA MACHADO  
 Cargo/Função: (3441) PROFESSOR EDUC. BASICA  
 Órgão: SECRETARIA DE ESTADO DE EDUCACAO  
 Referência: C-004  
 A Partir de: 02/11/2022

Processo N.: 1000004073327  
 Nome: (250854/1) LEONILA MARIA DA SILVA  
 Cargo/Função: (4740) APOIO ADM EDUC PROFISSIONALIZADO-30  
 Órgão: SECRETARIA DE ESTADO DE EDUCACAO  
 Referência: B-004  
 A Partir de: 12/11/2022

Processo N.: 1000004074128  
 Nome: (225870/1) LICA MONTARINI  
 Cargo/Função: (4740) APOIO ADM EDUC PROFISSIONALIZADO-30  
 Órgão: SECRETARIA DE ESTADO DE EDUCACAO  
 Referência: B-005  
 A Partir de: 18/11/2022

Processo N.: 1000004074133  
 Nome: (235040/2) LILIAN MARIA DE JESUS ALMEIDA SCHERER DE MORAES  
 Cargo/Função: (4740) APOIO ADM EDUC PROFISSIONALIZADO-30  
 Órgão: SECRETARIA DE ESTADO DE EDUCACAO  
 Referência: B-004  
 A Partir de: 18/11/2022

Processo N.: 1000004089722  
 Nome: (217100/10) LINDINALVA DOMINGAS DA SILVA  
 Cargo/Função: (4740) APOIO ADM EDUC PROFISSIONALIZADO-30  
 Órgão: SECRETARIA DE ESTADO DE EDUCACAO  
 Referência: B-004  
 A Partir de: 30/11/2022

Processo N.: 1000004085681  
 Nome: (296506/1) LISSA DANIELE SOARES BENEVIDES  
 Cargo/Função: (3468) TECNICO ADMINISTRATIVO EDUCACIONAL  
 Órgão: SECRETARIA DE ESTADO DE EDUCACAO  
 Referência: A-002  
 A Partir de: 14/11/2022

Processo N.: 1000004085695  
 Nome: (296470/1) LIVIA DANIELLI RONDON  
 Cargo/Função: (4731) TEC ADM EDUC PROFISSIONALIZADO-30  
 Órgão: SECRETARIA DE ESTADO DE EDUCACAO  
 Referência: A-002  
 A Partir de: 14/11/2022

Processo N.: 1000004073444  
 Nome: (27317/14) LORENI SALETE DALPRAI  
 Cargo/Função: (3476) APOIO ADM. EDUCACIONAL-ELEMENTAR  
 Órgão: SECRETARIA DE ESTADO DE EDUCACAO  
 Referência: B-004  
 A Partir de: 15/11/2022

Processo N.: 1000004080810  
 Nome: (251587/1) LORENI SULZBACHER  
 Cargo/Função: (4740) APOIO ADM EDUC PROFISSIONALIZADO-30  
 Órgão: SECRETARIA DE ESTADO DE EDUCACAO  
 Referência: B-004  
 A Partir de: 26/11/2022

Processo N.: 1000004075530  
 Nome: (225895/1) LORICE MARIA DO NASCIMENTO  
 Cargo/Função: (4740) APOIO ADM EDUC PROFISSIONALIZADO-30  
 Órgão: SECRETARIA DE ESTADO DE EDUCACAO  
 Referência: B-005  
 A Partir de: 25/11/2022

Processo N.: 1000004085700  
 Nome: (296496/1) LORRAYNE ROCHA MOURA  
 Cargo/Função: (4731) TEC ADM EDUC PROFISSIONALIZADO-30  
 Órgão: SECRETARIA DE ESTADO DE EDUCACAO  
 Referência: A-002  
 A Partir de: 14/11/2022

Processo N.: 1000004080815  
 Nome: (251446/1) LUCELIA CRISTINA DE QUEIROZ  
 Cargo/Função: (4740) APOIO ADM EDUC PROFISSIONALIZADO-30  
 Órgão: SECRETARIA DE ESTADO DE EDUCACAO  
 Referência: B-004  
 A Partir de: 26/11/2022

Processo N.: 1000004075534  
 Nome: (210632/4) LUCIANA GERALDA VIANA SOUZA  
 Cargo/Função: (4740) APOIO ADM EDUC PROFISSIONALIZADO-30  
 Órgão: SECRETARIA DE ESTADO DE EDUCACAO  
 Referência: B-005  
 A Partir de: 25/11/2022

Processo N.: 1000004085704  
 Nome: (296454/1) LUCIANO HORAS ALVES  
 Cargo/Função: (3468) TECNICO ADMINISTRATIVO EDUCACIONAL  
 Órgão: SECRETARIA DE ESTADO DE EDUCACAO  
 Referência: A-002  
 A Partir de: 14/11/2022

Processo N.: 1000004073323  
 Nome: (251038/1) LUCIENE MIRANDA CARDOSO  
 Cargo/Função: (4740) APOIO ADM EDUC PROFISSIONALIZADO-30  
 Órgão: SECRETARIA DE ESTADO DE EDUCACAO  
 Referência: B-004  
 A Partir de: 12/11/2022

Processo N.: 1000004067182  
 Nome: (139449/51) LUILTON DE LIMA SOARES  
 Cargo/Função: (3441) PROFESSOR EDUC. BASICA  
 Órgão: SECRETARIA DE ESTADO DE EDUCACAO  
 Referência: C-004  
 A Partir de: 09/11/2022

Processo N.: 1000004079067  
 Nome: (59502/24) LUIZ EDUARDO DE BRITO CORREIA  
 Cargo/Função: (3441) PROFESSOR EDUC. BASICA  
 Órgão: SECRETARIA DE ESTADO DE EDUCACAO  
 Referência: C-006  
 A Partir de: 16/11/2022

Processo N.: PGE-PRO-2022/12025  
 Nome: (111934/6) LUIZ GUSTAVO DOURADO CASTANHEIRA  
 Cargo/Função: (5349) ANALISTA ADMINISTRATIVO L 10052  
 Órgão: PROCURADORIA GERAL DO ESTADO  
 Referência: D-007  
 A Partir de: 03/02/2022

Processo N.: 1000004064303  
 Nome: (128096/7) LUIZ PEDRO DA SILVA  
 Cargo/Função: (3441) PROFESSOR EDUC. BASICA  
 Órgão: SECRETARIA DE ESTADO DE EDUCACAO  
 Referência: C-004  
 A Partir de: 02/11/2022

Processo N.: 1000004085709  
 Nome: (296451/1) LUKAS BATISTA ROSANO  
 Cargo/Função: (4731) TEC ADM EDUC PROFISSIONALIZADO-30  
 Órgão: SECRETARIA DE ESTADO DE EDUCACAO  
 Referência: A-002  
 A Partir de: 30/11/2022

Processo N.: 1000004074132  
 Nome: (213259/4) LUZIA DE CAMPOS RODRIGUES  
 Cargo/Função: (4740) APOIO ADM EDUC PROFISSIONALIZADO-30  
 Órgão: SECRETARIA DE ESTADO DE EDUCACAO  
 Referência: B-005  
 A Partir de: 18/11/2022

Processo N.: 1000004064308  
 Nome: (91232/1) MANOEL DOMINGOS DO NASCIMENTO  
 Cargo/Função: (4740) APOIO ADM EDUC PROFISSIONALIZADO-30  
 Órgão: SECRETARIA DE ESTADO DE EDUCACAO  
 Referência: B-008  
 A Partir de: 02/11/2022

Processo N.: 1000004073329  
 Nome: (114942/20) MARCIA CRISTINA MARTINS DE OLIVEIRA  
 Cargo/Função: (3441) PROFESSOR EDUC. BASICA  
 Órgão: SECRETARIA DE ESTADO DE EDUCACAO  
 Referência: C-004  
 A Partir de: 13/11/2022

Processo N.: 1000004085715  
 Nome: (243154/5) MARCIA ELIZABETE WILLEMANN  
 Cargo/Função: (4731) TEC ADM EDUC PROFISSIONALIZADO-30  
 Órgão: SECRETARIA DE ESTADO DE EDUCACAO  
 Referência: A-002  
 A Partir de: 14/11/2022

Processo N.: 1000004080991  
 Nome: (251468/1) MARCILENE NERIS DE ARAUJO SOARES  
 Cargo/Função: (4740) APOIO ADM EDUC PROFISSIONALIZADO-30  
 Órgão: SECRETARIA DE ESTADO DE EDUCACAO  
 Referência: B-004  
 A Partir de: 28/11/2022

Processo N.: 1000004079165  
 Nome: (38506/1) MARCILIO NUNES PORTO  
 Cargo/Função: (4740) APOIO ADM EDUC PROFISSIONALIZADO-30  
 Órgão: SECRETARIA DE ESTADO DE EDUCACAO  
 Referência: B-011  
 A Partir de: 20/11/2022

Processo N.: 1000004084822  
 Nome: (296590/1) MARCIO JOSE DE OLIVEIRA  
 Cargo/Função: (3468) TECNICO ADMINISTRATIVO EDUCACIONAL  
 Órgão: SECRETARIA DE ESTADO DE EDUCACAO  
 Referência: A-002  
 A Partir de: 14/11/2022

Processo N.: 1000004065531  
 Nome: (59408/10) MARCOS ADRIANO DA SILVA TERRA  
 Cargo/Função: (3441) PROFESSOR EDUC. BASICA  
 Órgão: SECRETARIA DE ESTADO DE EDUCACAO  
 Referência: D-005  
 A Partir de: 05/11/2022

Processo N.: 1000004079202

Nome: (112321/11) MARCOS ANTONIO DOS SANTOS AMORIN  
Cargo/Função: (3441) PROFESSOR EDUC. BASICA  
Órgão: SECRETARIA DE ESTADO DE EDUCACAO  
Referência: C-006  
A Partir de: 24/11/2022

Processo N.: 1000004084862

Nome: (296589/1) MARCOS HENRIQUE DE SOUZA FERREIRA  
Cargo/Função: (3468) TECNICO ADMINISTRATIVO EDUCACIONAL  
Órgão: SECRETARIA DE ESTADO DE EDUCACAO  
Referência: A-002  
A Partir de: 19/11/2022

Processo N.: 1000004066454

Nome: (40871/35) MARCUS DE MORAES MACEDO  
Cargo/Função: (3441) PROFESSOR EDUC. BASICA  
Órgão: SECRETARIA DE ESTADO DE EDUCACAO  
Referência: C-006  
A Partir de: 05/11/2022

Processo N.: 1000004074194

Nome: (133511/13) MARGARETE MARIA LEITAO  
Cargo/Função: (4740) APOIO ADM EDUC PROFISSIONALIZADO-30  
Órgão: SECRETARIA DE ESTADO DE EDUCACAO  
Referência: B-004  
A Partir de: 21/11/2022

Processo N.: 1000004075528

Nome: (225945/1) MARIA AUXILIADORA DA SILVA NEVES  
Cargo/Função: (4740) APOIO ADM EDUC PROFISSIONALIZADO-30  
Órgão: SECRETARIA DE ESTADO DE EDUCACAO  
Referência: B-005  
A Partir de: 25/11/2022

Processo N.: 1000004073422

Nome: (210160/9) MARIA CONCEICAO DE ALMEIDA  
Cargo/Função: (4740) APOIO ADM EDUC PROFISSIONALIZADO-30  
Órgão: SECRETARIA DE ESTADO DE EDUCACAO  
Referência: B-004  
A Partir de: 14/11/2022

Processo N.: 1000004080880

Nome: (144604/7) MARIA CRISTINA DOS SANTOS JARDIM  
Cargo/Função: (4740) APOIO ADM EDUC PROFISSIONALIZADO-30  
Órgão: SECRETARIA DE ESTADO DE EDUCACAO  
Referência: B-004  
A Partir de: 26/11/2022

Processo N.: 1000004065544

Nome: (250667/1) MARIA DE FATIMA BATISTA DA SILVA  
Cargo/Função: (4740) APOIO ADM EDUC PROFISSIONALIZADO-30  
Órgão: SECRETARIA DE ESTADO DE EDUCACAO  
Referência: B-004  
A Partir de: 06/11/2022

Processo N.: 1000004074122

Nome: (225902/1) MARIA DE FATIMA MASCENA CRUZ  
Cargo/Função: (4740) APOIO ADM EDUC PROFISSIONALIZADO-30  
Órgão: SECRETARIA DE ESTADO DE EDUCACAO  
Referência: B-005  
A Partir de: 17/11/2022

Processo N.: 1000004084929

Nome: (296477/1) MARIA ECY FERREIRA  
Cargo/Função: (3468) TECNICO ADMINISTRATIVO EDUCACIONAL  
Órgão: SECRETARIA DE ESTADO DE EDUCACAO  
Referência: A-002  
A Partir de: 15/11/2022

Processo N.: 1000004074182

Nome: (144061/4) MARIA ELIAS  
Cargo/Função: (4740) APOIO ADM EDUC PROFISSIONALIZADO-30  
Órgão: SECRETARIA DE ESTADO DE EDUCACAO  
Referência: B-005  
A Partir de: 20/11/2022

Processo N.: 1000004064310

Nome: (250631/1) MARIA FRANCISCA MARTINS OLIVEIRA  
Cargo/Função: (4740) APOIO ADM EDUC PROFISSIONALIZADO-30  
Órgão: SECRETARIA DE ESTADO DE EDUCACAO  
Referência: B-004  
A Partir de: 02/11/2022

Processo N.: 1000004065538

Nome: (225858/1) MARIA HELENA PINTO DE ANDRADE  
Cargo/Função: (4740) APOIO ADM EDUC PROFISSIONALIZADO-30  
Órgão: SECRETARIA DE ESTADO DE EDUCACAO  
Referência: B-005  
A Partir de: 05/11/2022

Processo N.: 1000004084985

Nome: (296517/1) MARIA JULIA FARIA DA SILVA  
Cargo/Função: (3468) TECNICO ADMINISTRATIVO EDUCACIONAL  
Órgão: SECRETARIA DE ESTADO DE EDUCACAO  
Referência: A-002  
A Partir de: 08/11/2022

Processo N.: 1000004073255

Nome: (87210/1) MARIA LUCILIA ANDRADE TEIXEIRA  
Cargo/Função: (3441) PROFESSOR EDUC. BASICA  
Órgão: SECRETARIA DE ESTADO DE EDUCACAO  
Referência: B-007  
A Partir de: 12/11/2022

Processo N.: 1000004080780

Nome: (234622/4) MARIA MADALENA DE OLIVEIRA  
Cargo/Função: (4740) APOIO ADM EDUC PROFISSIONALIZADO-30  
Órgão: SECRETARIA DE ESTADO DE EDUCACAO  
Referência: B-004  
A Partir de: 26/11/2022

Processo N.: 1000004065919

Nome: (38968/1) MARIA SALETE DA SILVA  
Cargo/Função: (3441) PROFESSOR EDUC. BASICA  
Órgão: SECRETARIA DE ESTADO DE EDUCACAO  
Referência: D-010  
A Partir de: 01/10/2022

Processo N.: 1000004080917

Nome: (44778/3) MARIA ZILMA PARENTE DOS SANTOS  
Cargo/Função: (4731) TEC ADM EDUC PROFISSIONALIZADO-30  
Órgão: SECRETARIA DE ESTADO DE EDUCACAO  
Referência: A-005  
A Partir de: 27/11/2022

Processo N.: 1000004085200

Nome: (296497/1) MARIEL ROCHA MACHADO MATOS  
Cargo/Função: (3468) TECNICO ADMINISTRATIVO EDUCACIONAL  
Órgão: SECRETARIA DE ESTADO DE EDUCACAO  
Referência: A-002  
A Partir de: 14/11/2022

Processo N.: 1000004085241

Nome: (296439/1) MARIELE MURILHO LEAL VILALVA  
Cargo/Função: (3468) TECNICO ADMINISTRATIVO EDUCACIONAL  
Órgão: SECRETARIA DE ESTADO DE EDUCACAO  
Referência: A-002  
A Partir de: 14/11/2022

Processo N.: 1000004089436

Nome: (202105/22) MARIELLE MOREIRA SILVA FRANCO  
Cargo/Função: (3441) PROFESSOR EDUC. BASICA  
Órgão: SECRETARIA DE ESTADO DE EDUCACAO  
Referência: C-004  
A Partir de: 30/11/2022

Processo N.: 1000004065530

Nome: (38019/4) MARIELE DE FATIMA OLIVEIRA  
Cargo/Função: (3441) PROFESSOR EDUC. BASICA  
Órgão: SECRETARIA DE ESTADO DE EDUCACAO  
Referência: D-005  
A Partir de: 05/11/2022

Processo N.: 1000004065542

Nome: (225877/1) MARILEI PEREIRA RODRIGUES  
Cargo/Função: (4740) APOIO ADM EDUC PROFISSIONALIZADO-30  
Órgão: SECRETARIA DE ESTADO DE EDUCACAO  
Referência: B-005  
A Partir de: 06/11/2022

Processo N.: 1000004074168

Nome: (45842/12) MARILENE DOS SANTOS ARRUDA  
Cargo/Função: (4740) APOIO ADM EDUC PROFISSIONALIZADO-30  
Órgão: SECRETARIA DE ESTADO DE EDUCACAO  
Referência: B-004  
A Partir de: 19/11/2022

Processo N.: 1000004085251

Nome: (296455/1) MARILIA SOUZA DO NASCIMENTO  
Cargo/Função: (3468) TECNICO ADMINISTRATIVO EDUCACIONAL  
Órgão: SECRETARIA DE ESTADO DE EDUCACAO  
Referência: A-002  
A Partir de: 14/11/2022

Processo N.: 1000004074562

Nome: (64004/2) MARIO ULHOA PYLES JUNIOR  
Cargo/Função: (4740) APOIO ADM EDUC PROFISSIONALIZADO-30  
Órgão: SECRETARIA DE ESTADO DE EDUCACAO  
Referência: B-005  
A Partir de: 23/11/2022

Processo N.: 1000004066450

Nome: (92471/11) MARISTELA ZAMBENEDETTI CERIOLLI  
Cargo/Função: (3441) PROFESSOR EDUC. BASICA  
Órgão: SECRETARIA DE ESTADO DE EDUCACAO  
Referência: C-006  
A Partir de: 05/11/2022

Processo N.: 1000004074118

Nome: (144133/4) MARIZA TEREZINHA ZANELLA DE CONTO  
Cargo/Função: (4740) APOIO ADM EDUC PROFISSIONALIZADO-30  
Órgão: SECRETARIA DE ESTADO DE EDUCACAO  
Referência: B-005  
A Partir de: 17/11/2022

Processo N.: 1000004074153

Nome: (113272/26) MARIZELI SANTOS OLIVEIRA BELONCI  
Cargo/Função: (3441) PROFESSOR EDUC. BASICA  
Órgão: SECRETARIA DE ESTADO DE EDUCACAO  
Referência: C-004  
A Partir de: 19/11/2022

Processo N.: 1000004089486

Nome: (225933/1) MARLENE BARBOZA DOS SANTOS  
Cargo/Função: (4740) APOIO ADM EDUC PROFISSIONALIZADO-30  
Órgão: SECRETARIA DE ESTADO DE EDUCACAO  
Referência: B-005  
A Partir de: 30/11/2022

Processo N.: 1000004085263

Nome: (296584/1) MARLENE FIGUEIREDO CARRIJO  
Cargo/Função: (3468) TECNICO ADMINISTRATIVO EDUCACIONAL  
Órgão: SECRETARIA DE ESTADO DE EDUCACAO  
Referência: A-002  
A Partir de: 14/11/2022

Processo N.: 1000004084803

Nome: (144918/7) MATILDE APARECIDA DA SILVA  
Cargo/Função: (4740) APOIO ADM EDUC PROFISSIONALIZADO-30  
Órgão: SECRETARIA DE ESTADO DE EDUCACAO  
Referência: B-004  
A Partir de: 29/11/2022

Processo N.: 1000004085283

Nome: (296453/1) MAYARA KETHLLYN MOREIRA MACIEL FERNANDES  
Cargo/Função: (3468) TECNICO ADMINISTRATIVO EDUCACIONAL  
Órgão: SECRETARIA DE ESTADO DE EDUCACAO  
Referência: A-002  
A Partir de: 14/11/2022

Processo N.: 1000004080796

Nome: (251626/1) MERIAN QUELE DE SOUZA  
Cargo/Função: (4740) APOIO ADM EDUC PROFISSIONALIZADO-30  
Órgão: SECRETARIA DE ESTADO DE EDUCACAO  
Referência: B-004  
A Partir de: 26/11/2022

Processo N.: 1000004080666

Nome: (218219/10) MICHELE LEONI DE PAULA  
Cargo/Função: (4731) TEC ADM EDUC PROFISSIONALIZADO-30  
Órgão: SECRETARIA DE ESTADO DE EDUCACAO  
Referência: C-004  
A Partir de: 26/11/2022

Processo N.: 1000004085293

Nome: (252894/4) MICHELLE BARBOSA CAMARGO MAIA LULA  
Cargo/Função: (4731) TEC ADM EDUC PROFISSIONALIZADO-30  
Órgão: SECRETARIA DE ESTADO DE EDUCACAO  
Referência: A-002  
A Partir de: 14/11/2022

Processo N.: 1000004065547

Nome: (251164/1) MICHELLEY CHRISTINE DA SILVA BRITO  
Cargo/Função: (4740) APOIO ADM EDUC PROFISSIONALIZADO-30  
Órgão: SECRETARIA DE ESTADO DE EDUCACAO  
Referência: B-004  
A Partir de: 07/11/2022

Processo N.: 1000004074181

Nome: (144070/6) MICHELLY APARECIDA PEREIRA LANZARINI  
Cargo/Função: (4740) APOIO ADM EDUC PROFISSIONALIZADO-30  
Órgão: SECRETARIA DE ESTADO DE EDUCACAO  
Referência: B-005  
A Partir de: 20/11/2022

Processo N.: 1000004079136

Nome: (121550/7) MIGUEL JULIO LORIN  
Cargo/Função: (3441) PROFESSOR EDUC. BASICA  
Órgão: SECRETARIA DE ESTADO DE CIENCIA E TECNOLOGIA  
Referência: C-006  
A Partir de: 19/11/2022

Processo N.: 1000004080720

Nome: (225916/1) MIRIAN RAQUEL LUBSCHINSKI MILHOMEM  
Cargo/Função: (4740) APOIO ADM EDUC PROFISSIONALIZADO-30  
Órgão: SECRETARIA DE ESTADO DE EDUCACAO  
Referência: B-005  
A Partir de: 26/11/2022

Processo N.: 1000004074190

Nome: (251406/1) MISLENE GUIA FERREIRA DE MACEDO  
Cargo/Função: (4740) APOIO ADM EDUC PROFISSIONALIZADO-30  
Órgão: SECRETARIA DE ESTADO DE EDUCACAO  
Referência: B-004  
A Partir de: 20/11/2022

Processo N.: 1000004085311

Nome: (253573/19) NADIA BEATRIZ ARRUDA CAMPOS  
Cargo/Função: (3441) PROFESSOR EDUC. BASICA  
Órgão: SECRETARIA DE ESTADO DE EDUCACAO  
Referência: B-002  
A Partir de: 15/11/2022

Processo N.: 1000004073456

Nome: (225884/1) NAIR MULLER SUPPITZ  
Cargo/Função: (4740) APOIO ADM EDUC PROFISSIONALIZADO-30  
Órgão: SECRETARIA DE ESTADO DE EDUCACAO  
Referência: B-005  
A Partir de: 17/11/2022

Processo N.: 1000004089452

Nome: (225928/1) NANJI NUNES BARROSO DA SILVA  
Cargo/Função: (4740) APOIO ADM EDUC PROFISSIONALIZADO-30  
Órgão: SECRETARIA DE ESTADO DE EDUCACAO  
Referência: B-005  
A Partir de: 30/11/2022

Processo N.: 1000004085316

Nome: (296586/1) NATASHA DE OLIVEIRA BRAGA  
Cargo/Função: (3468) TECNICO ADMINISTRATIVO EDUCACIONAL  
Órgão: SECRETARIA DE ESTADO DE EDUCACAO  
Referência: A-002  
A Partir de: 14/11/2022

Processo N.: 1000004064321

Nome: (50092/18) NEIDE MARIA DA SILVA  
Cargo/Função: (3441) PROFESSOR EDUC. BASICA  
Órgão: SECRETARIA DE ESTADO DE EDUCACAO  
Referência: C-004  
A Partir de: 04/11/2022

Processo N.: 1000004079218

Nome: (234889/6) NEIRE NUNES DE ALMEIDA DYSARZ  
Cargo/Função: (3441) PROFESSOR EDUC. BASICA  
Órgão: SECRETARIA DE ESTADO DE EDUCACAO  
Referência: C-004  
A Partir de: 26/11/2022

Processo N.: 1000004073411

Nome: (143103/4) NEREIDE GOMES DA SILVA  
Cargo/Função: (4740) APOIO ADM EDUC PROFISSIONALIZADO-30  
Órgão: SECRETARIA DE ESTADO DE EDUCACAO  
Referência: B-005  
A Partir de: 13/11/2022

Processo N.: 1000004073395

Nome: (225867/1) NICOLINO FERREIRA DE FREITAS  
Cargo/Função: (4740) APOIO ADM EDUC PROFISSIONALIZADO-30  
Órgão: SECRETARIA DE ESTADO DE EDUCACAO  
Referência: B-005  
A Partir de: 13/11/2022

Processo N.: 1000004081033

Nome: (251188/1) NILZETE GOMES PORTELA  
Cargo/Função: (4740) APOIO ADM EDUC PROFISSIONALIZADO-30  
Órgão: SECRETARIA DE ESTADO DE EDUCACAO  
Referência: B-004  
A Partir de: 28/11/2022

Processo N.: 1000004085324

Nome: (296532/1) NOEMI SILVA DA COSTA  
Cargo/Função: (3468) TECNICO ADMINISTRATIVO EDUCACIONAL  
Órgão: SECRETARIA DE ESTADO DE EDUCACAO  
Referência: A-002  
A Partir de: 14/11/2022

Processo N.: 1000004080806

Nome: (92587/17) NOEMIA HOFFMANN  
Cargo/Função: (4740) APOIO ADM EDUC PROFISSIONALIZADO-30  
Órgão: SECRETARIA DE ESTADO DE EDUCACAO  
Referência: B-004  
A Partir de: 26/11/2022

Processo N.: 1000004085330

Nome: (296447/1) ODA NUBIA MARTINS DA SILVA  
Cargo/Função: (3468) TECNICO ADMINISTRATIVO EDUCACIONAL  
Órgão: SECRETARIA DE ESTADO DE EDUCACAO  
Referência: A-002  
A Partir de: 02/11/2022

Processo N.: 1000004067201

Nome: (128694/9) ODEILDE FERREIRA DE PAULO  
Cargo/Função: (4740) APOIO ADM EDUC PROFISSIONALIZADO-30  
Órgão: SECRETARIA DE ESTADO DE EDUCACAO  
Referência: B-004  
A Partir de: 09/11/2022

Processo N.: 1000004074173

Nome: (221545/9) ODETE MACIEL FERREIRA DE ALENCAR  
Cargo/Função: (4740) APOIO ADM EDUC PROFISSIONALIZADO-30  
Órgão: SECRETARIA DE ESTADO DE EDUCACAO  
Referência: B-004  
A Partir de: 19/11/2022

Processo N.: 1000004089445

Nome: (112217/39) ODINEI BARPI  
Cargo/Função: (3441) PROFESSOR EDUC. BASICA  
Órgão: SECRETARIA DE ESTADO DE EDUCACAO  
Referência: C-004  
A Partir de: 30/11/2022

Processo N.: 1000004074119

Nome: (92806/5) OTTO DOS ANJOS BARROSO  
Cargo/Função: (4740) APOIO ADM EDUC PROFISSIONALIZADO-30  
Órgão: SECRETARIA DE ESTADO DE EDUCACAO  
Referência: B-005  
A Partir de: 17/11/2022

Processo N.: 1000004073449

Nome: (96415/10) PATRICIA GROSCHANK CAROLO NASCIMENTO  
Cargo/Função: (3441) PROFESSOR EDUC. BASICA  
Órgão: SECRETARIA DE ESTADO DE EDUCACAO  
Referência: C-005  
A Partir de: 15/11/2022

Processo N.: 1000004085336

Nome: (255914/5) PATRICIA MURZIN RODRIGUES  
Cargo/Função: (3468) TECNICO ADMINISTRATIVO EDUCACIONAL  
Órgão: SECRETARIA DE ESTADO DE EDUCACAO  
Referência: A-002  
A Partir de: 14/11/2022

Processo N.: 1000004075117

Nome: (240420/1) PAULA TATIANE TRUGILLO BRIZOLA  
Cargo/Função: (4731) TEC ADM EDUC PROFISSIONALIZADO-30  
Órgão: SECRETARIA DE ESTADO DE EDUCACAO  
Referência: C-004  
A Partir de: 24/11/2022



Processo N.: 1000004085341  
 Nome: (93585/14) PAULO FELIPE DA SILVA  
 Cargo/Função: (4731) TEC ADM EDUC PROFISSIONALIZADO-30  
 Órgão: SECRETARIA DE ESTADO DE EDUCACAO  
 Referência: A-002  
 A Partir de: 14/11/2022

Processo N.: 1000004067177  
 Nome: (110012/11) PAULO ROBERTO MARCHESE  
 Cargo/Função: (3441) PROFESSOR EDUC. BASICA  
 Órgão: SECRETARIA DE ESTADO DE EDUCACAO  
 Referência: C-004  
 A Partir de: 09/11/2022

Processo N.: 1000004085354  
 Nome: (296495/1) POLYANA BAHRI SCHWERTZ  
 Cargo/Função: (3468) TECNICO ADMINISTRATIVO EDUCACIONAL  
 Órgão: SECRETARIA DE ESTADO DE EDUCACAO  
 Referência: A-002  
 A Partir de: 14/11/2022

Processo N.: DETRAN-PRO-2022/16190  
 Nome: (225666/1) QUENIA EDLAYER SILVA LEAL  
 Cargo/Função: (5430) AGENTE DO SERVICO DE TRANSITO LC 505/13  
 Órgão: DEPARTAMENTO ESTADUAL DE TRANSITO  
 Referência: D-005  
 A Partir de: 20/08/2022

Processo N.: 1000004085369  
 Nome: (296511/1) RAFAEL GUIMARAES MARTINS  
 Cargo/Função: (3468) TECNICO ADMINISTRATIVO EDUCACIONAL  
 Órgão: SECRETARIA DE ESTADO DE EDUCACAO  
 Referência: A-002  
 A Partir de: 14/11/2022

Processo N.: DETRAN-PRO-2022/16191  
 Nome: (139745/1) RAFAEL RODRIGO DA SILVA OLIVEIRA  
 Cargo/Função: (5430) AGENTE DO SERVICO DE TRANSITO LC 505/13  
 Órgão: DEPARTAMENTO ESTADUAL DE TRANSITO  
 Referência: D-006  
 A Partir de: 27/08/2022

Processo N.: 1000004085377  
 Nome: (270148/4) RAPHAEL DE OLIVEIRA REZENDE  
 Cargo/Função: (3468) TECNICO ADMINISTRATIVO EDUCACIONAL  
 Órgão: SECRETARIA DE ESTADO DE EDUCACAO  
 Referência: A-002  
 A Partir de: 14/11/2022

Processo N.: DETRAN-PRO-2022/16192  
 Nome: (225591/1) RAPHAEL PEREIRA LOPES FRAGA  
 Cargo/Função: (5430) AGENTE DO SERVICO DE TRANSITO LC 505/13  
 Órgão: DEPARTAMENTO ESTADUAL DE TRANSITO  
 Referência: C-005  
 A Partir de: 09/08/2022

Processo N.: 1000004085393  
 Nome: (296549/1) RAPHAEL RODRIGUES MAMEDE  
 Cargo/Função: (3468) TECNICO ADMINISTRATIVO EDUCACIONAL  
 Órgão: SECRETARIA DE ESTADO DE EDUCACAO  
 Referência: A-002  
 A Partir de: 14/11/2022

Processo N.: 1000004085413  
 Nome: (296430/1) RAPHAEL VESCO PISTORE  
 Cargo/Função: (3468) TECNICO ADMINISTRATIVO EDUCACIONAL  
 Órgão: SECRETARIA DE ESTADO DE EDUCACAO  
 Referência: A-002  
 A Partir de: 14/11/2022

Processo N.: 1000004085436  
 Nome: (289501/2) REBECA LETICIA GONCALVES  
 Cargo/Função: (3468) TECNICO ADMINISTRATIVO EDUCACIONAL  
 Órgão: SECRETARIA DE ESTADO DE EDUCACAO  
 Referência: A-002  
 A Partir de: 14/11/2022

Processo N.: 1000004085443  
 Nome: (286583/2) REGIANE DA COSTA ARRUDA  
 Cargo/Função: (3468) TECNICO ADMINISTRATIVO EDUCACIONAL  
 Órgão: SECRETARIA DE ESTADO DE EDUCACAO  
 Referência: A-002  
 A Partir de: 14/11/2022

Processo N.: 1000004085445  
 Nome: (208562/45) REGINA DE SOUSA OLIVEIRA  
 Cargo/Função: (3468) TECNICO ADMINISTRATIVO EDUCACIONAL  
 Órgão: SECRETARIA DE ESTADO DE EDUCACAO  
 Referência: A-002  
 A Partir de: 09/11/2022

Processo N.: 1000004074178  
 Nome: (144559/13) REGINALDO RIBEIRO TAQUES  
 Cargo/Função: (4731) TEC ADM EDUC PROFISSIONALIZADO-30  
 Órgão: SECRETARIA DE ESTADO DE EDUCACAO  
 Referência: C-004  
 A Partir de: 20/11/2022

Processo N.: 1000004066453  
 Nome: (96351/13) RENATO FERREIRA ALVES  
 Cargo/Função: (3441) PROFESSOR EDUC. BASICA  
 Órgão: SECRETARIA DE ESTADO DE EDUCACAO  
 Referência: C-006  
 A Partir de: 05/11/2022

Processo N.: 1000004085485  
 Nome: (296594/1) RICHARD SANTANA DA SILVA  
 Cargo/Função: (3468) TECNICO ADMINISTRATIVO EDUCACIONAL  
 Órgão: SECRETARIA DE ESTADO DE EDUCACAO  
 Referência: A-002  
 A Partir de: 14/11/2022

Processo N.: SEDUC-PRO-2022/98233  
 Nome: (140155/2) RICIDLEIV ALEXANDRE DA SILVA TONDATTO  
 Cargo/Função: (5349) ANALISTA ADMINISTRATIVO L 10052  
 Órgão: SECRETARIA DE ESTADO DE INFRAESTRUTURA E LOGISTICA  
 Referência: C-006  
 A Partir de: 06/08/2022

Processo N.: 1000004089735  
 Nome: (251466/1) RITA CORREA DIAS NETA  
 Cargo/Função: (4740) APOIO ADM EDUC PROFISSIONALIZADO-30  
 Órgão: SECRETARIA DE ESTADO DE EDUCACAO  
 Referência: B-004  
 A Partir de: 30/11/2022

Processo N.: 1000004085490  
 Nome: (296534/1) RITA DE CASSIA TELES DE OLIVEIRA  
 Cargo/Função: (3468) TECNICO ADMINISTRATIVO EDUCACIONAL  
 Órgão: SECRETARIA DE ESTADO DE EDUCACAO  
 Referência: A-002  
 A Partir de: 14/11/2022

Processo N.: DETRAN-PRO-2022/16195  
 Nome: (225597/1) RONALDO ALVES PEREIRA  
 Cargo/Função: (5430) AGENTE DO SERVICO DE TRANSITO LC 505/13  
 Órgão: DEPARTAMENTO ESTADUAL DE TRANSITO  
 Referência: D-005  
 A Partir de: 02/08/2022

Processo N.: 1000004064318  
 Nome: (225855/1) ROQUE ZENI  
 Cargo/Função: (4740) APOIO ADM EDUC PROFISSIONALIZADO-30  
 Órgão: SECRETARIA DE ESTADO DE EDUCACAO  
 Referência: B-005  
 A Partir de: 04/11/2022

Processo N.: 1000004080851  
 Nome: (251453/1) ROSANA JANUARIA DA SILVA ANJOLETE  
 Cargo/Função: (4740) APOIO ADM EDUC PROFISSIONALIZADO-30  
 Órgão: SECRETARIA DE ESTADO DE EDUCACAO  
 Referência: B-004  
 A Partir de: 26/11/2022

Processo N.: 1000004077580  
 Nome: (44997/3) ROSANE TERESINHA HUBNER  
 Cargo/Função: (4731) TEC ADM EDUC PROFISSIONALIZADO-30  
 Órgão: SECRETARIA DE ESTADO DE EDUCACAO  
 Referência: C-010  
 A Partir de: 01/10/2022

Processo N.: 1000004074137  
 Nome: (91952/36) ROSANGELA ENSIDE DE ABREU  
 Cargo/Função: (3441) PROFESSOR EDUC. BASICA  
 Órgão: SECRETARIA DE ESTADO DE EDUCACAO  
 Referência: C-004  
 A Partir de: 19/11/2022

Processo N.: 1000004074192  
 Nome: (251321/1) ROSANGELA LINO ALBARES FERREIRA  
 Cargo/Função: (4740) APOIO ADM EDUC PROFISSIONALIZADO-30  
 Órgão: SECRETARIA DE ESTADO DE EDUCACAO  
 Referência: B-004  
 A Partir de: 20/11/2022

Processo N.: 1000004073257  
 Nome: (250793/1) ROSANGELA MARCELA SOUZA  
 Cargo/Função: (3441) PROFESSOR EDUC. BASICA  
 Órgão: SECRETARIA DE ESTADO DE EDUCACAO  
 Referência: C-004  
 A Partir de: 12/11/2022

Processo N.: 1000004073427  
 Nome: (212547/9) ROSANGELA NUNES DE SOUZA  
 Cargo/Função: (4740) APOIO ADM EDUC PROFISSIONALIZADO-30  
 Órgão: SECRETARIA DE ESTADO DE EDUCACAO  
 Referência: B-004  
 A Partir de: 14/11/2022

Processo N.: 1000004067189  
 Nome: (46000/11) ROSANGELA VIEIRA LIMA DA SILVA  
 Cargo/Função: (4740) APOIO ADM EDUC PROFISSIONALIZADO-30  
 Órgão: SECRETARIA DE ESTADO DE EDUCACAO  
 Referência: B-005  
 A Partir de: 09/11/2022

Processo N.: 1000004074127  
 Nome: (225898/1) ROSE MARIA DOS SANTOS DE OLIVEIRA  
 Cargo/Função: (4740) APOIO ADM EDUC PROFISSIONALIZADO-30  
 Órgão: SECRETARIA DE ESTADO DE EDUCACAO  
 Referência: B-005  
 A Partir de: 18/11/2022

Processo N.: 1000004067197  
 Nome: (134340/12) ROSELI DE FATIMA VITORINO  
 Cargo/Função: (4740) APOIO ADM EDUC PROFISSIONALIZADO-30  
 Órgão: SECRETARIA DE ESTADO DE EDUCACAO  
 Referência: B-004  
 A Partir de: 09/11/2022

Processo N.: 1000004073447  
 Nome: (210877/8) ROSELI SOUZA DOS SANTOS SILVA  
 Cargo/Função: (4740) APOIO ADM EDUC PROFISSIONALIZADO-30  
 Órgão: SECRETARIA DE ESTADO DE EDUCACAO  
 Referência: B-004  
 A Partir de: 15/11/2022

Processo N.: 1000004074174  
 Nome: (70722/11) ROSEMIER EVANGELISTA DA CRUZ  
 Cargo/Função: (4740) APOIO ADM EDUC PROFISSIONALIZADO-30  
 Órgão: SECRETARIA DE ESTADO DE EDUCACAO  
 Referência: B-004  
 A Partir de: 19/11/2022

Processo N.: 1000004080930  
 Nome: (251341/1) ROSICLEIA RODRIGUES DA COSTA  
 Cargo/Função: (3476) APOIO ADM. EDUCACIONAL-ELEMENTAR  
 Órgão: SECRETARIA DE ESTADO DE EDUCACAO  
 Referência: B-004  
 A Partir de: 27/11/2022

Processo N.: 1000004085493  
 Nome: (262839/6) ROSILANE SILVA DOS SANTOS  
 Cargo/Função: (3441) PROFESSOR EDUC. BASICA  
 Órgão: SECRETARIA DE ESTADO DE EDUCACAO  
 Referência: B-002  
 A Partir de: 14/11/2022

Processo N.: 1000004073428  
 Nome: (205460/11) ROSIMAR CARDOSO DE MELO  
 Cargo/Função: (4740) APOIO ADM EDUC PROFISSIONALIZADO-30  
 Órgão: SECRETARIA DE ESTADO DE EDUCACAO  
 Referência: B-004  
 A Partir de: 14/11/2022

Processo N.: 1000004074201  
 Nome: (212206/9) ROZELI COIMBRA DO NASCIMENTO DELFINO  
 Cargo/Função: (4740) APOIO ADM EDUC PROFISSIONALIZADO-30  
 Órgão: SECRETARIA DE ESTADO DE EDUCACAO  
 Referência: B-004  
 A Partir de: 22/11/2022

Processo N.: 1000004067810  
 Nome: (211347/4) ROZILDA APARECIDA BELO RIBEIRO  
 Cargo/Função: (4740) APOIO ADM EDUC PROFISSIONALIZADO-30  
 Órgão: SECRETARIA DE ESTADO DE EDUCACAO  
 Referência: B-005  
 A Partir de: 10/11/2022

Processo N.: 1000004074159  
 Nome: (225925/1) SANDRO COSTA  
 Cargo/Função: (4740) APOIO ADM EDUC PROFISSIONALIZADO-30  
 Órgão: SECRETARIA DE ESTADO DE EDUCACAO  
 Referência: B-005  
 A Partir de: 19/11/2022

Processo N.: 1000004074123  
 Nome: (88482/6) SARA ALVES HOEGEN DE OLIVEIRA  
 Cargo/Função: (4740) APOIO ADM EDUC PROFISSIONALIZADO-30  
 Órgão: SECRETARIA DE ESTADO DE EDUCACAO  
 Referência: B-005  
 A Partir de: 17/11/2022

Processo N.: 1000004085506  
 Nome: (296472/1) SARA RODRIGUES DA SILVA ROCHA  
 Cargo/Função: (3468) TECNICO ADMINISTRATIVO EDUCACIONAL  
 Órgão: SECRETARIA DE ESTADO DE EDUCACAO  
 Referência: A-002  
 A Partir de: 14/11/2022

Processo N.: 1000004064304  
 Nome: (113381/40) SELMA MARIA DE ARAUJO  
 Cargo/Função: (3441) PROFESSOR EDUC. BASICA  
 Órgão: SECRETARIA DE ESTADO DE EDUCACAO  
 Referência: C-004  
 A Partir de: 02/11/2022

Processo N.: 1000004080937  
 Nome: (85610/19) SHIRLEY ANDRADE DE SOUSA MARTINS  
 Cargo/Função: (4740) APOIO ADM EDUC PROFISSIONALIZADO-30  
 Órgão: SECRETARIA DE ESTADO DE EDUCACAO  
 Referência: B-004  
 A Partir de: 27/11/2022

Processo N.: SES-PRO-2022/24492  
 Nome: (82016/1) SILVANA LIMA ROCHA  
 Cargo/Função: (4912) PROFIS TEC NIV SUPERIOR SERV SAUDE SUS  
 Órgão: SECRETARIA DE ESTADO DE SAUDE  
 Referência: B-009  
 A Partir de: 01/04/2022

Processo N.: 1000004074169  
 Nome: (98057/16) SILVANIA FERREIRA GOMES  
 Cargo/Função: (4740) APOIO ADM EDUC PROFISSIONALIZADO-30  
 Órgão: SECRETARIA DE ESTADO DE EDUCACAO  
 Referência: B-004  
 A Partir de: 19/11/2022

Processo N.: 1000004064305  
 Nome: (127029/41) SILVIA ALVINA DE JESUS GOMES  
 Cargo/Função: (3441) PROFESSOR EDUC. BASICA  
 Órgão: SECRETARIA DE ESTADO DE EDUCACAO  
 Referência: C-004  
 A Partir de: 02/11/2022

Processo N.: 1000004067203  
 Nome: (70439/17) SIMONAI DE CASTILHO LIRIO ANDRADE  
 Cargo/Função: (3441) PROFESSOR EDUC. BASICA  
 Órgão: SECRETARIA DE ESTADO DE EDUCACAO  
 Referência: C-006  
 A Partir de: 09/11/2022

Processo N.: 1000004067188  
 Nome: (135233/5) SIMONE LOPES AGUIAR  
 Cargo/Função: (4740) APOIO ADM EDUC PROFISSIONALIZADO-30  
 Órgão: SECRETARIA DE ESTADO DE EDUCACAO  
 Referência: B-005  
 A Partir de: 09/11/2022

Processo N.: 1000004085511  
 Nome: (296445/1) SIMONE PEREIRA DA SILVA RODRIGUES  
 Cargo/Função: (3468) TECNICO ADMINISTRATIVO EDUCACIONAL  
 Órgão: SECRETARIA DE ESTADO DE EDUCACAO  
 Referência: A-002  
 A Partir de: 14/11/2022

Processo N.: 1000004073448  
 Nome: (251147/1) SIRLEI APARECIDA DA LUZ  
 Cargo/Função: (4740) APOIO ADM EDUC PROFISSIONALIZADO-30  
 Órgão: SECRETARIA DE ESTADO DE EDUCACAO  
 Referência: B-004  
 A Partir de: 15/11/2022

Processo N.: 1000004073450  
 Nome: (225912/1) SIRLEY DA SILVA DE OLIVEIRA  
 Cargo/Função: (4731) TEC ADM EDUC PROFISSIONALIZADO-30  
 Órgão: SECRETARIA DE ESTADO DE EDUCACAO  
 Referência: C-005  
 A Partir de: 17/11/2022

Processo N.: 1000004085521  
 Nome: (296531/1) SOILA JORDANA PEREIRA BASTOS  
 Cargo/Função: (4731) TEC ADM EDUC PROFISSIONALIZADO-30  
 Órgão: SECRETARIA DE ESTADO DE EDUCACAO  
 Referência: A-002  
 A Partir de: 14/11/2022

Processo N.: 1000004073454  
 Nome: (92817/19) SONIA APARECIDA ARAUJO VERDELHO  
 Cargo/Função: (3441) PROFESSOR EDUC. BASICA  
 Órgão: SECRETARIA DE ESTADO DE EDUCACAO  
 Referência: C-004  
 A Partir de: 17/11/2022

Processo N.: 1000004073417  
 Nome: (96743/1) SONIA SOELI BARBOZA  
 Cargo/Função: (4740) APOIO ADM EDUC PROFISSIONALIZADO-30  
 Órgão: SECRETARIA DE ESTADO DE EDUCACAO  
 Referência: B-008  
 A Partir de: 14/11/2022

Processo N.: 1000004085531  
 Nome: (269122/6) SORAIA STREG  
 Cargo/Função: (3441) PROFESSOR EDUC. BASICA  
 Órgão: SECRETARIA DE ESTADO DE EDUCACAO  
 Referência: B-002  
 A Partir de: 14/11/2022

Processo N.: 1000004074193  
 Nome: (238277/3) SUELI BATISTA DE OLIVEIRA CARVALHO  
 Cargo/Função: (4740) APOIO ADM EDUC PROFISSIONALIZADO-30  
 Órgão: SECRETARIA DE ESTADO DE EDUCACAO  
 Referência: B-004  
 A Partir de: 20/11/2022

Processo N.: 1000004065541  
 Nome: (7431/1) SURAYA NERY COUTINHO SILVA  
 Cargo/Função: (3441) PROFESSOR EDUC. BASICA  
 Órgão: SECRETARIA DE ESTADO DE EDUCACAO  
 Referência: C-010  
 A Partir de: 06/11/2022

Processo N.: 1000004067184  
 Nome: (43890/23) TANIA REGINA DE SOUZA VICENSOTTI  
 Cargo/Função: (3441) PROFESSOR EDUC. BASICA  
 Órgão: SECRETARIA DE ESTADO DE EDUCACAO  
 Referência: C-004  
 A Partir de: 09/11/2022

Processo N.: 1000004068747  
 Nome: (225879/1) TATIANE VIEIRA  
 Cargo/Função: (4740) APOIO ADM EDUC PROFISSIONALIZADO-30  
 Órgão: SECRETARIA DE ESTADO DE EDUCACAO  
 Referência: B-005  
 A Partir de: 11/11/2022

Processo N.: 1000004085541  
 Nome: (280826/2) THAIS OLIVEIRA ALVES FARIAS  
 Cargo/Função: (4731) TEC ADM EDUC PROFISSIONALIZADO-30  
 Órgão: SECRETARIA DE ESTADO DE EDUCACAO  
 Referência: A-002  
 A Partir de: 14/11/2022

Processo N.: 1000004085549  
 Nome: (296587/1) THAMIRES PORTELA GUIMARAES FERREIRA  
 Cargo/Função: (3468) TECNICO ADMINISTRATIVO EDUCACIONAL  
 Órgão: SECRETARIA DE ESTADO DE EDUCACAO  
 Referência: A-002  
 A Partir de: 14/11/2022

Processo N.: 1000004080944  
 Nome: (251598/1) TIANE SILVA LEMES  
 Cargo/Função: (4740) APOIO ADM EDUC PROFISSIONALIZADO-30  
 Órgão: SECRETARIA DE ESTADO DE EDUCACAO  
 Referência: B-004  
 A Partir de: 27/11/2022

Processo N.: 1000004074567  
 Nome: (251355/1) VADELILZA APARECIDA RIBEIRO DA SILVA  
 Cargo/Função: (4740) APOIO ADM EDUC PROFISSIONALIZADO-30  
 Órgão: SECRETARIA DE ESTADO DE EDUCACAO  
 Referência: B-004  
 A Partir de: 23/11/2022

Processo N.: 1000004074563  
 Nome: (225882/1) VALCI RODRIGUES CHAVES  
 Cargo/Função: (4740) APOIO ADM EDUC PROFISSIONALIZADO-30  
 Órgão: SECRETARIA DE ESTADO DE EDUCACAO  
 Referência: B-005  
 A Partir de: 23/11/2022

Processo N.: 1000004079181  
 Nome: (63380/7) VALCIR TREVISAN  
 Cargo/Função: (3441) PROFESSOR EDUC. BASICA  
 Órgão: SECRETARIA DE ESTADO DE EDUCACAO  
 Referência: C-008  
 A Partir de: 21/11/2022

Processo N.: 1000004074162  
 Nome: (225937/1) VALDECI JORGE DA SILVA CARMO  
 Cargo/Função: (4740) APOIO ADM EDUC PROFISSIONALIZADO-30  
 Órgão: SECRETARIA DE ESTADO DE EDUCACAO  
 Referência: B-005  
 A Partir de: 19/11/2022

Processo N.: 1000004074566  
 Nome: (225919/1) VALDEIR CARLOS SIRIGO  
 Cargo/Função: (4740) APOIO ADM EDUC PROFISSIONALIZADO-30  
 Órgão: SECRETARIA DE ESTADO DE EDUCACAO  
 Referência: B-005  
 A Partir de: 23/11/2022

Processo N.: 1000004064315  
 Nome: (139887/5) VALDELINA APARECIDA DE ALMEIDA BONFIM  
 Cargo/Função: (4740) APOIO ADM EDUC PROFISSIONALIZADO-30  
 Órgão: SECRETARIA DE ESTADO DE EDUCACAO  
 Referência: B-004  
 A Partir de: 02/11/2022

Processo N.: 1000004080999  
 Nome: (251477/1) VALDETE PEREIRA DA SILVA  
 Cargo/Função: (4740) APOIO ADM EDUC PROFISSIONALIZADO-30  
 Órgão: SECRETARIA DE ESTADO DE EDUCACAO  
 Referência: B-004  
 A Partir de: 28/11/2022

Processo N.: 1000004081008  
 Nome: (251452/1) VALDINEIA MENDES DOURADO  
 Cargo/Função: (4740) APOIO ADM EDUC PROFISSIONALIZADO-30  
 Órgão: SECRETARIA DE ESTADO DE EDUCACAO  
 Referência: B-004  
 A Partir de: 28/11/2022

Processo N.: 1000004074129  
 Nome: (72863/11) VALDIRENE APARECIDA DA SILVA FERREIRA  
 Cargo/Função: (4740) APOIO ADM EDUC PROFISSIONALIZADO-30  
 Órgão: SECRETARIA DE ESTADO DE EDUCACAO  
 Referência: B-005  
 A Partir de: 18/11/2022

Processo N.: 1000004074559  
 Nome: (225942/1) VALDOMIRO CERINO PEDROSO  
 Cargo/Função: (4740) APOIO ADM EDUC PROFISSIONALIZADO-30  
 Órgão: SECRETARIA DE ESTADO DE EDUCACAO  
 Referência: B-005  
 A Partir de: 23/11/2022

Processo N.: 1000004085556  
 Nome: (296467/1) VALMIR APARECIDO LEME  
 Cargo/Função: (3468) TECNICO ADMINISTRATIVO EDUCACIONAL  
 Órgão: SECRETARIA DE ESTADO DE EDUCACAO  
 Referência: A-002  
 A Partir de: 14/11/2022

Processo N.: 1000004089559  
 Nome: (142253/7) VALQUIRIA LUCIA DE OLIVEIRA  
 Cargo/Função: (4740) APOIO ADM EDUC PROFISSIONALIZADO-30  
 Órgão: SECRETARIA DE ESTADO DE EDUCACAO  
 Referência: B-004  
 A Partir de: 30/11/2022

Processo N.: 1000004067210  
 Nome: (57839/1) VANDA RODRIGUES PEDRO MORETTI  
 Cargo/Função: (4731) TEC ADM EDUC PROFISSIONALIZADO-30  
 Órgão: SECRETARIA DE ESTADO DE EDUCACAO  
 Referência: C-010  
 A Partir de: 01/10/2022

Processo N.: 1000004085565  
 Nome: (296588/1) VANESSA SCHONS DE SOUSA  
 Cargo/Função: (3468) TECNICO ADMINISTRATIVO EDUCACIONAL  
 Órgão: SECRETARIA DE ESTADO DE EDUCACAO  
 Referência: A-002  
 A Partir de: 14/11/2022

Processo N.: 1000004080949  
 Nome: (251440/1) VERA LUCIA FERREIRA DE SOUZA  
 Cargo/Função: (4740) APOIO ADM EDUC PROFISSIONALIZADO-30  
 Órgão: SECRETARIA DE ESTADO DE EDUCACAO  
 Referência: B-004  
 A Partir de: 27/11/2022

Processo N.: 1000004074170  
 Nome: (207114/7) VERA LUCIA FINATO DO CARMO  
 Cargo/Função: (4740) APOIO ADM EDUC PROFISSIONALIZADO-30  
 Órgão: SECRETARIA DE ESTADO DE EDUCACAO  
 Referência: B-004  
 A Partir de: 19/11/2022

Processo N.: 1000004085574  
 Nome: (256690/2) WANESSA MARCOSKI  
 Cargo/Função: (3468) TECNICO ADMINISTRATIVO EDUCACIONAL  
 Órgão: SECRETARIA DE ESTADO DE EDUCACAO  
 Referência: A-002  
 A Partir de: 14/11/2022

Processo N.: 1000004081014  
 Nome: (251405/1) WANIA MARIA DO BOM DESPACHO  
 Cargo/Função: (4740) APOIO ADM EDUC PROFISSIONALIZADO-30  
 Órgão: SECRETARIA DE ESTADO DE EDUCACAO  
 Referência: B-004  
 A Partir de: 28/11/2022

Processo N.: 1000004085585  
 Nome: (296390/1) WASHINGTON BATISTA CRISTA DE SOUSA  
 Cargo/Função: (3441) PROFESSOR EDUC. BASICA  
 Órgão: SECRETARIA DE ESTADO DE EDUCACAO  
 Referência: B-002  
 A Partir de: 14/11/2022

Processo N.: 1000004085621  
 Nome: (296508/1) WENDERSON GOMES DE LIMA  
 Cargo/Função: (4731) TEC ADM EDUC PROFISSIONALIZADO-30  
 Órgão: SECRETARIA DE ESTADO DE EDUCACAO  
 Referência: A-002  
 A Partir de: 14/11/2022

Processo N.: 1000004084817  
 Nome: (251409/1) WESLEY BATISTA OLIVEIRA DO NASCIMENTO  
 Cargo/Função: (4740) APOIO ADM EDUC PROFISSIONALIZADO-30  
 Órgão: SECRETARIA DE ESTADO DE EDUCACAO  
 Referência: B-004  
 A Partir de: 29/11/2022

Processo N.: 1000004085636  
 Nome: (261028/50) WILLIAN QUEVEDO TONELLI  
 Cargo/Função: (3468) TECNICO ADMINISTRATIVO EDUCACIONAL  
 Órgão: SECRETARIA DE ESTADO DE EDUCACAO  
 Referência: A-002  
 A Partir de: 23/11/2022

Processo N.: 1000004073429  
 Nome: (251153/1) ZENAIDE MACIEL DE AQUINO  
 Cargo/Função: (4740) APOIO ADM EDUC PROFISSIONALIZADO-30  
 Órgão: SECRETARIA DE ESTADO DE EDUCACAO  
 Referência: B-004  
 A Partir de: 14/11/2022

Processo N.: 1000004065537  
 Nome: (215857/3) ZIULEUZA DA COSTA MACEDO GONCALVES  
 Cargo/Função: (4740) APOIO ADM EDUC PROFISSIONALIZADO-30  
 Órgão: SECRETARIA DE ESTADO DE EDUCACAO  
 Referência: B-005  
 A Partir de: 05/11/2022

PUBLICADA, REGISTRADA, CUMRA-SE.  
 Cuiabá-MT, 05 de Dezembro de 2022.  
 Lidiane Patricia Ferreira e Silva Leite  
 Secretária Adjunta de Gestão de Pessoas

ATO ADMINISTRATIVO/SEPLAG/02268/2022 DE:  
 06/12/2022

O(A) Secretária Adjunta de Gestão de Pessoas no uso de suas atribuições que lhes são conferidas por lei,

Resolve: RETIFICAR PROGRESSÃO VERTICAL

Processo N.: SECITECI-PRO-2022/02751  
 Nome: (115776/2) MARCIA HELENA DE MORAES SOUZA  
 Cargo/Função: (9385) PROFESSOR CEPROTEC  
 Órgão: SECRETARIA DE ESTADO DE CIENCIA E TECNOLOGIA  
 Referência: D-005  
 A Partir de: 04/08/2020

PUBLICADA, REGISTRADA, CUMRA-SE.  
 Cuiabá-MT, 05 de Dezembro de 2022.  
 Lidiane Patricia Ferreira e Silva Leite  
 Secretária Adjunta de Gestão de Pessoas

ATO ADMINISTRATIVO/SEPLAG/02269/2022 DE:  
 06/12/2022

O(A) Secretária Adjunta de Gestão de Pessoas no uso de suas atribuições que lhes são conferidas por lei,

Resolve: ENQUADRAR  
 Evento: Enquadramento Inicial do Servidor na Carreira

Processo N.: DETRAN-PRO-2022/20867  
 Nome: (278087/2) ROSANGELA FARIAS DO CARMO  
 Cargo/Função: (5405) ANALISTA DO SERVICIO TRANSITO LC 505/13  
 Órgão: DEPARTAMENTO ESTADUAL DE TRANSITO  
 Referência: A-001  
 A Partir de: 08/11/2022

PUBLICADA, REGISTRADA, CUMRA-SE.  
 Cuiabá-MT, 05 de Dezembro de 2022.  
 Lidiane Patricia Ferreira e Silva Leite  
 Secretária Adjunta de Gestão de Pessoas



ATO ADMINISTRATIVO/SEPLAG/02270/2022  
06/12/2022

DE:

O(A) Secretária Adjunta de Gestão de Pessoas no uso de suas atribuições que lhes são conferidas por lei,

Resolve: CONCEDER PROGRESSÃO VERTICAL

Processo N.: UNEMAT-PRO-2022/21838  
Nome: (250130/1) STWART CRUZ ROCHA  
Cargo/Função: (11905) AGENTE UNIVERSITARIO LC 321  
Órgão: FUNDACAO UNIVERSIDADE DO ESTADO DE MT  
Referência: D-004  
A Partir de: 02/09/2022

PUBLICADA, REGISTRADA, CUMPRE-SE.  
Cuiabá-MT, 05 de Dezembro de 2022.  
Lidiane Patricia Ferreira e Silva Leite  
Secretária Adjunta de Gestão de Pessoas

ATO ADMINISTRATIVO/SEPLAG/02271/2022  
06/12/2022

DE:

O(A) Secretária Adjunta de Gestão de Pessoas no uso de suas atribuições que lhes são conferidas por lei,

Resolve: RETIFICAR ENQUADRAMENTO

Processo N.: SEPLAG-PRO-2022/09095  
Nome: (42086/17) IRINEU JOAO VEIT  
Cargo/Função: (10928) PERITO OFICIAL MEDICO LEGISTA  
Órgão: PERICIA OFICIAL E IDENTIFICACAO TECNICA  
Referência: B-007  
A Partir de: 24/09/2021

PUBLICADA, REGISTRADA, CUMPRE-SE.  
Cuiabá-MT, 05 de Dezembro de 2022.  
Lidiane Patricia Ferreira e Silva Leite  
Secretária Adjunta de Gestão de Pessoas

ATO ADMINISTRATIVO/SEPLAG/02272/2022  
06/12/2022

DE:

O(A) Secretária Adjunta de Gestão de Pessoas no uso de suas atribuições que lhes são conferidas por lei,

Resolve: ENQUADRAR

Evento: Enquad. Nivel Prof. Sist. Nacional Transito LC 505

Processo N.: DETRAN-PRO-2022/14786  
Nome: (135993/34) SILVIA CRISTINA RAMOS COMIM FRANCA  
Cargo/Função: (5430) AGENTE DO SERVICO DE TRANSITO LC 505/13  
Órgão: DEPARTAMENTO ESTADUAL DE TRANSITO  
Referência: A-005  
A Partir de: 23/11/2022

PUBLICADA, REGISTRADA, CUMPRE-SE.  
Cuiabá-MT, 05 de Dezembro de 2022.  
Lidiane Patricia Ferreira e Silva Leite  
Secretária Adjunta de Gestão de Pessoas

ATO ADMINISTRATIVO/SEPLAG/02273/2022  
06/12/2022

DE:

O(A) Secretária Adjunta de Gestão de Pessoas no uso de suas atribuições que lhes são conferidas por lei,

Resolve: ENQUADRAR

Evento: Enquad. Nivel Car. Tecnicos Educ Sup UNEMAT LC 599

Processo N.: UNEMAT-PRO-2022/23254  
Nome: (96111/5) LUCIANE SAVIO  
Cargo/Função: (11905) AGENTE UNIVERSITARIO LC 321  
Órgão: FUNDACAO UNIVERSIDADE DO ESTADO DE MT  
Referência: D-008  
A Partir de: 18/11/2022

PUBLICADA, REGISTRADA, CUMPRE-SE.  
Cuiabá-MT, 05 de Dezembro de 2022.  
Lidiane Patricia Ferreira e Silva Leite  
Secretária Adjunta de Gestão de Pessoas

CGE

**CONTROLADORIA GERAL DO ESTADO**

PORTARIA/CGE/00046/2022  
06/12/2022

DE:

O(A) Secretário-Controlador Geral do Estado no uso de suas atribuições que lhes são conferidas por lei,

Resolve: CONCEDER

Evento: Gratificação Artigo 15 da Lei Complementar nº550/2014

Processo N.: PORTARIA Nº0098/2022/CGE/MT  
Nome: (111402/2) ADRIANA ARAUJO SILVA FEITOSA  
Função: MEMBRO  
Un. Adm: (216976) SUPERINT DE RESPONSABILIZACAO DE PESSOAS  
JURIDICAS  
A Partir de: 01/11/2022 Até30/11/2022

Processo N.: PORTARIA Nº0098/2022/CGE/MT  
Nome: (256096/1) ANNELIZE ELIZE GOMES  
Função: MEMBRO  
Un. Adm: (216976) SUPERINT DE RESPONSABILIZACAO DE PESSOAS  
JURIDICAS  
A Partir de: 01/11/2022 Até30/11/2022

Processo N.: PORTARIA Nº0098/2022/CGE/MT  
Nome: (134886/2) ANTOINE DE ARRUDA SOUZA  
Função: MEMBRO  
Un. Adm: (216976) SUPERINT DE RESPONSABILIZACAO DE PESSOAS  
JURIDICAS  
A Partir de: 01/11/2022 Até30/11/2022

Processo N.: PORTARIA Nº0098/2022/CGE/MT  
Nome: (274354/1) BRUNO FERNANDES SUGAWARA  
Função: MEMBRO  
Un. Adm: (216950) SUPERINT DE RESPONSABILIZACAO DE AGENTES  
PUBLICOS  
A Partir de: 01/11/2022 Até30/11/2022

Processo N.: PORTARIA Nº0098/2022/CGE/MT  
Nome: (239151/2) CARLA CRISTINA FRANCO DE SOUSA  
Função: MEMBRO  
Un. Adm: (216950) SUPERINT DE RESPONSABILIZACAO DE AGENTES  
PUBLICOS  
A Partir de: 01/11/2022 Até30/11/2022

Processo N.: PORTARIA Nº0098/2022/CGE/MT  
Nome: (274271/1) CLAUDEMIR ADVINCULA SAO MIGUEL  
Função: PRESIDENTE  
Un. Adm: (216950) SUPERINT DE RESPONSABILIZACAO DE AGENTES  
PUBLICOS  
A Partir de: 01/11/2022 Até30/11/2022

Processo N.: PORTARIA Nº0098/2022/CGE/MT  
Nome: (251035/1) ELAYNE CRISTINA DE ALMEIDA CAPOROSSI SILVA  
Função: MEMBRO  
Un. Adm: (211680) SUPERINT DE GESTAO DE INFORMACOES CORRECONAIS  
A Partir de: 01/11/2022 Até30/11/2022

Processo N.:  
Nome: (110681/1) FABIANA AUXILIADORA JOAQUIM REGIS  
Função: LOTADO  
Un. Adm: (211680) SUPERINT DE GESTAO DE INFORMACOES CORRECONAIS  
A Partir de: 01/11/2022 Até30/11/2022

Processo N.: PORTARIA Nº0098/2022/CGE/MT  
Nome: (244135/1) FABIANO FERREIRA LEITE  
Função: PRESIDENTE  
Un. Adm: (216976) SUPERINT DE RESPONSABILIZACAO DE PESSOAS  
JURIDICAS  
A Partir de: 01/11/2022 Até30/11/2022

Processo N.: PORTARIA Nº0098/2022/CGE/MT  
Nome: (93315/3) FLAVIA SILVA DE OLIVEIRA  
Função: MEMBRO  
Un. Adm: (216950) SUPERINT DE RESPONSABILIZACAO DE AGENTES  
PUBLICOS  
A Partir de: 01/11/2022 Até30/11/2022

Processo N.: PORTARIA Nº0098/2022/CGE/MT  
Nome: (247956/1) JAKELINE SIPRIANO DE SOUZA  
Função: PRESIDENTE  
Un. Adm: (216950) SUPERINT DE RESPONSABILIZACAO DE AGENTES  
PUBLICOS  
A Partir de: 01/11/2022 Até30/11/2022

Processo N.: PORTARIA Nº0098/2022/CGE/MT  
Nome: (225602/1) JONAS FERREIRA DA SILVA  
Função: PRESIDENTE  
Un. Adm: (216976) SUPERINT DE RESPONSABILIZACAO DE PESSOAS  
JURIDICAS  
A Partir de: 01/11/2022 Até30/11/2022

Processo N.: PORTARIA Nº0098/2022/CGE/MT  
Nome: (244609/1) JUSCELINO DE LIMA CASTRO  
Função: PRESIDENTE  
Un. Adm: (216950) SUPERINT DE RESPONSABILIZACAO DE AGENTES  
PUBLICOS  
A Partir de: 01/11/2022 Até30/11/2022

Processo N.: PORTARIA Nº0098/2022/CGE/MT  
Nome: (106875/2) MARCELA MARQUES MELO  
Função: LOTADO  
Un. Adm: (211680) SUPERINT DE GESTAO DE INFORMACOES CORRECONAIS  
A Partir de: 01/11/2022 Até30/11/2022

Processo N.: PORTARIA Nº0098/2022/CGE/MT  
Nome: (274238/1) MARCOS VINICIUS SANTOS SARAIVA  
Função: PRESIDENTE  
Un. Adm: (216976) SUPERINT DE RESPONSABILIZACAO DE PESSOAS  
JURIDICAS  
A Partir de: 01/11/2022 Até30/11/2022

Processo N.: PORTARIA Nº0098/2022/CGE/MT  
Nome: (257640/1) MARISTELA BENEDITA CALDAS DE SOUZA  
Função: MEMBRO  
Un. Adm: (216976) SUPERINT DE RESPONSABILIZACAO DE PESSOAS  
JURIDICAS  
A Partir de: 01/11/2022 Até30/11/2022

Processo N.: PORTARIA Nº0098/2022/CGE/MT  
Nome: (255270/1) MARIUZA RODRIGUES URCINO  
Função: MEMBRO  
Un. Adm: (216950) SUPERINT DE RESPONSABILIZACAO DE AGENTES  
PUBLICOS  
A Partir de: 01/11/2022 Até30/11/2022

Processo N.: PORTARIA Nº0098/2022/CGE/MT  
 Nome: (120643/1) MAYKEL PONCONI  
 Função: MEMBRO  
 Un. Adm: (216976) SUPERINT DE RESPONSABILIZACAO DE PESSOAS  
**JURIDICAS**  
 A Partir de: 01/11/2022 Até30/11/2022

Processo N.: PORTARIA Nº0098/2022/CGE/MT  
 Nome: (274316/1) RENAN ZATTAR FERREIRA DA SILVA  
 Função: PRESIDENTE  
 Un. Adm: (216950) SUPERINT DE RESPONSABILIZACAO DE AGENTES  
**PUBLICOS**  
 A Partir de: 01/11/2022 Até30/11/2022

Processo N.: PORTARIA Nº0098/2022/CGE/MT  
 Nome: (91403/3) SANDRA CRISTINA DOMINGUES LIMA  
 Função: MEMBRO  
 Un. Adm: (216976) SUPERINT DE RESPONSABILIZACAO DE PESSOAS  
**JURIDICAS**  
 A Partir de: 01/11/2022 Até30/11/2022

Processo N.: PORTARIA Nº0098/2022/CGE/MT  
 Nome: (256094/1) SANDRA GONCALVES DA SILVA  
 Função: LOTADO  
 Un. Adm: (197912) GER DE DISTRIB PROCESSUAL  
 A Partir de: 01/11/2022 Até30/11/2022

Processo N.: PORTARIA Nº0098/2022/CGE/MT  
 Nome: (253390/1) WANDER DE OLIVEIRA LIMA  
 Função: PRESIDENTE  
 Un. Adm: (216976) SUPERINT DE RESPONSABILIZACAO DE PESSOAS  
**JURIDICAS**  
 A Partir de: 01/11/2022 Até30/11/2022

Processo N.: PORTARIA Nº0098/2022/CGE/MT  
 Nome: (137390/2) WHATS NEYVEN E SILVA  
 Função: PRESIDENTE  
 Un. Adm: (216950) SUPERINT DE RESPONSABILIZACAO DE AGENTES  
**PUBLICOS**  
 A Partir de: 01/11/2022 Até30/11/2022

PUBLICADA, REGISTRADA, CUMpra-SE.  
 Cuiabá-MT, 05 de Dezembro de 2022.  
 Emerson Hideki Hayashida  
 Secretário-Controlador Geral do Estado

BOLETIM DE PESSOAL/CGE/00109/2022 DE:  
 06/12/2022

O(A) Secretário-Controlador Geral do Estado no uso de suas atribuições que lhes são conferidas por lei,

Resolve: DEFERIR  
 Evento: LICENÇA PREMIO - GOZO

Processo N.:  
 Nome: (26046/1) NALY NOLETO RAMOS  
 Cargo/Função: (3921) AUDITOR DO ESTADO  
 Quinquênio de Referência: 27/07/1997 Ate 26/07/2002  
 A Partir de: 02/01/2023 Até31/01/2023

Processo N.:  
 Nome: (96729/2) ROBERTA MARIA AMARAL DE CASTRO PINTO PENNA  
 Cargo/Função: (5541) GESTOR GOVERNAMENTAL  
 Quinquênio de Referência: 09/04/2002 Ate 08/04/2007  
 A Partir de: 16/01/2023 Até30/01/2023

PUBLICADA, REGISTRADA, CUMpra-SE.  
 Cuiabá-MT, 05 de Dezembro de 2022.  
 Emerson Hideki Hayashida  
 Secretário-Controlador Geral do Estado

BOLETIM DE PESSOAL/CGE/00110/2022 DE:  
 06/12/2022

O(A) Secretário-Controlador Geral do Estado no uso de suas atribuições que lhes são conferidas por lei,

Resolve: DEFERIR  
 Evento: GOZO LICENÇA-PREMIO, JORNADA 50%

Processo N.:  
 Nome: (120455/2) EGIDIO DA PAIXAO PEREIRA  
 Cargo/Função: (5349) ANALISTA ADMINISTRATIVO L 10052  
 Quinquênio de Referência: 02/07/2007 Ate 01/07/2012  
 A Partir de: 02/01/2023 Ate 02/03/23

PUBLICADA, REGISTRADA, CUMpra-SE.  
 Cuiabá-MT, 05 de Dezembro de 2022.  
 Emerson Hideki Hayashida  
 Secretário-Controlador Geral do Estado

## PGE

### PROCURADORIA GERAL DO ESTADO

BOLETIM DE PESSOAL/PGE/00218/2022 DE:  
 06/12/2022

O(A) Procurador-Geral do Estado no uso de suas atribuições que lhes são conferidas por lei,

Resolve: CONCEDER  
 Evento: LICENÇA PREMIO - CONCESSÃO

Processo N.: PGE-PRO-2022/14384  
 Nome: (277518/1) CAIO VALENCA DE SOUSA  
 Quinquênio: 25/04/2017 Até 24/04/2022  
 Qtde Dias: 90

PUBLICADA, REGISTRADA, CUMpra-SE.  
 Cuiabá-MT, 05 de Dezembro de 2022.  
 Francisco de Assis da Silva Lopes  
 Procurador-Geral do Estado

## SEMA

### SECRETARIA DE ESTADO DE MEIO AMBIENTE

PORTARIA/SEMA/00115/2022 DE:  
 06/12/2022

O(A) Secretária de Estado de Meio Ambiente no uso de suas atribuições que lhes são conferidas por lei,

Resolve: DESIGNAR  
 Evento: DESIGNAÇÃO EM SUBSTITUIÇÃO CARGO EM COMISSÃO/FUNÇÃO

Processo N.: SEMA-PRO-2022/21615  
 Nome: (89639/7) ANGELA GABRIELA CORREA PEREIRA  
 A Partir de: 07/12/2022 Até16/12/2022  
 Cargo/Função: (11487) DGA-4  
 Substituído: (130698/5) GISELLE BELEM MOREIRA LIMA  
 Un. Adm: (178705) UNID DE PROGRAMAS E PROJETOS ESTRATEGICOS

Processo N.: SEMA-PRO-2022/21593  
 Nome: (241321/1) CHIRLE MARIA DE ASSIS PRATES  
 A Partir de: 02/01/2023 Até16/01/2023  
 Cargo/Função: (11622) DGA-8 SERVIDOR  
 Substituído: (241122/1) SILVIA SGROI BRANDAO  
 Un. Adm: (189421) GER DE PLANEJ E MONITORAMENTO DA RECEITA

Processo N.: SEMA-PRO-2022/21476  
 Nome: (124727/5) ISABELE CRISTIE ARANTES ABDALA GREGORIO  
 A Partir de: 07/12/2022 Até16/12/2022  
 Cargo/Função: (11606) DGA-6 SERVIDOR  
 Substituído: (86155/3) ALESSANDRA MOREIRA ITACARAMBY  
 Un. Adm: (178713) UNID SETORIAL DE CONTROLE INTERNO

PUBLICADA, REGISTRADA, CUMpra-SE.  
 Cuiabá-MT, 05 de Dezembro de 2022.  
 Mauren Lazzaretti  
 Secretária de Estado de Meio Ambiente

BOLETIM DE PESSOAL/SEMA/00426/2022 DE:  
 06/12/2022

O(A) Secretária de Estado de Meio Ambiente no uso de suas atribuições que lhes são conferidas por lei,

Resolve: DEFERIR  
 Evento: LICENÇA P/ TRATAMENTO SAUDE/SEGURADO INSS/ATE 15 DIAS

Processo N.: SEMA-PRO-2022/21385  
 Nome: (225343/7) ERICA DIAS DE MORAES  
 Cargo/Função: (11382) ANALISTA DE MEIO AMBIENTE L 10083/2014  
 Un. Adm: (195456) COORD DE CADASTRO E REGULARIZACAO AMBIENTAL

RURAL  
 A Partir de: 16/09/2022 Até30/09/2022

PUBLICADA, REGISTRADA, CUMpra-SE.  
 Cuiabá-MT, 05 de Dezembro de 2022.  
 Mauren Lazzaretti  
 Secretária de Estado de Meio Ambiente

BOLETIM DE PESSOAL/SEMA/00427/2022 DE:  
 06/12/2022

O(A) Secretária de Estado de Meio Ambiente no uso de suas atribuições que lhes são conferidas por lei,

Resolve: DEFERIR  
 Evento: LICENÇA PARA TRATAMENTO DE SAUDE

Processo N.:  
 Nome: (67766/2) MARIZETE CAOVILLA  
 Cargo/Função: (11382) ANALISTA DE MEIO AMBIENTE L 10083/2014  
 Un. Adm: (178365) COORD LICENCIAMENTO COM ESTUDOS DE IMPACTOS

AMB  
 A Partir de: 21/09/2022 Até27/09/2022

Processo N.:  
 Nome: (131270/1) TALITA MENEZES GOMES DA SILVA  
 Cargo/Função: (11382) ANALISTA DE MEIO AMBIENTE L 10083/2014  
 Un. Adm: (172014) GER DE AGUAS SUBTERRANEAS  
 A Partir de: 27/06/2022 Até01/07/2022

PUBLICADA, REGISTRADA, CUMpra-SE.  
 Cuiabá-MT, 05 de Dezembro de 2022.  
 Mauren Lazzaretti  
 Secretária de Estado de Meio Ambiente

BOLETIM DE PESSOAL/SEMA/00428/2022 DE:  
 06/12/2022

O(A) Secretária de Estado de Meio Ambiente no uso de suas atribuições que lhes são conferidas por lei,

Resolve: DEFERIR  
 Evento: LICENÇA PREMIO - GOZO

Processo N.: SEMA-PRO-2022/21454  
 Nome: (65972/4) CRISTIANE SCHNEFFLEITNER  
 Cargo/Função: (11382) ANALISTA DE MEIO AMBIENTE L 10083/2014  
 Quinquênio de Referência: 25/05/2011 Ate 24/05/2016  
 A Partir de: 12/12/2022 Até21/12/2022

Processo N.: SEMA-PRO-2022/21633  
 Nome: (22622/1) FABIANE SABBAG DAVID  
 Cargo/Função: (11382) ANALISTA DE MEIO AMBIENTE L 10083/2014  
 Quinquênio de Referência: 07/01/2016 Ate 06/02/2021  
 A Partir de: 26/12/2022 Até24/01/2023

Processo N.: PORTAL DO SERVIDOR  
 Nome: (200237/2) GRAZIELE ARAUJO GUSMAO  
 Cargo/Função: (11382) ANALISTA DE MEIO AMBIENTE L 10083/2014  
 Quinquênio de Referência: 31/01/2011 Ate 30/01/2016  
 A Partir de: 12/01/2023 Até21/01/2023

Processo N.: SEMA-PRO-2022/21627  
 Nome: (131677/1) OLGA PATRICIA KUMMER  
 Cargo/Função: (11382) ANALISTA DE MEIO AMBIENTE L 10083/2014  
 Quinquênio de Referência: 03/07/2016 Ate 02/07/2021  
 A Partir de: 16/12/2022 Até30/12/2022

Processo N.: SEMA-PRO-2022/21399  
 Nome: (85149/2) ROSANA MANFRINATE  
 Cargo/Função: (11382) ANALISTA DE MEIO AMBIENTE L 10083/2014  
 Quinquênio de Referência: 28/04/2011 Ate 27/04/2016  
 A Partir de: 11/01/2023 Até09/02/2023

Processo N.: SEMA-PRO-2022/21236  
 Nome: (131681/1) VICTORIA DE MELLO ARRUDA DA COSTA  
 Cargo/Função: (11382) ANALISTA DE MEIO AMBIENTE L 10083/2014  
 Quinquênio de Referência: 10/07/2011 Ate 09/07/2016  
 A Partir de: 07/12/2022 Até16/12/2022

Processo N.: SEMA-PRO-2022/21236  
 Nome: (131681/1) VICTORIA DE MELLO ARRUDA DA COSTA  
 Cargo/Função: (11382) ANALISTA DE MEIO AMBIENTE L 10083/2014  
 Quinquênio de Referência: 10/07/2011 Ate 09/07/2016  
 A Partir de: 17/12/2022 Até26/12/2022

Processo N.: SEMA-PRO-2022/21403  
 Nome: (131681/1) VICTORIA DE MELLO ARRUDA DA COSTA  
 Cargo/Função: (11382) ANALISTA DE MEIO AMBIENTE L 10083/2014  
 Quinquênio de Referência: 10/07/2011 Ate 09/07/2016  
 A Partir de: 17/01/2023 Até26/01/2023

PUBLICADA, REGISTRADA, CUMPRASE.  
 Cuiabá-MT, 05 de Dezembro de 2022.  
 Mauren Lazzaretti  
 Secretária de Estado de Meio Ambiente

BOLETIM DE PESSOAL/SEMA/00429/2022 DE:  
 06/12/2022

O(A) Secretária de Estado de Meio Ambiente no uso de suas atribuições que lhes são conferidas por lei,

Resolve: RETIFICAR  
 Evento: GOZO LICENCA-PREMIO, JORNADA 50%

Processo N.: SEMA-PRO-2022/21517  
 Nome: (131250/1) RAMILSON LUIZ CAMARGO SANTIAGO  
 Cargo/Função: (11382) ANALISTA DE MEIO AMBIENTE L 10083/2014  
 Quinquênio de Referência: 08/06/2006 Ate 07/06/2011  
 A Partir de: 17/10/2023 Ate 15/12/23

Processo N.: SEMA-PRO-2022/21517  
 Nome: (131250/1) RAMILSON LUIZ CAMARGO SANTIAGO  
 Cargo/Função: (11382) ANALISTA DE MEIO AMBIENTE L 10083/2014  
 Quinquênio de Referência: 08/06/2006 Ate 07/06/2011  
 A Partir de: 18/08/2023 Ate 16/10/23

PUBLICADA, REGISTRADA, CUMPRASE.  
 Cuiabá-MT, 05 de Dezembro de 2022.  
 Mauren Lazzaretti  
 Secretária de Estado de Meio Ambiente

BOLETIM DE PESSOAL/SEMA/00430/2022 DE:  
 06/12/2022

O(A) Secretária de Estado de Meio Ambiente no uso de suas atribuições que lhes são conferidas por lei,

Resolve: CONCEDER  
 Evento: LICENÇA PREMIO - CONCESSÃO

Processo N.: SEMA-PRO-2022/20903  
 Nome: (241057/1) VALERIA AUTO BOTELHO  
 Quinquênio: 21/05/2017 Até 20/05/2022  
 Qtde Dias: 90

PUBLICADA, REGISTRADA, CUMPRASE.  
 Cuiabá-MT, 05 de Dezembro de 2022.  
 Mauren Lazzaretti  
 Secretária de Estado de Meio Ambiente

BOLETIM DE PESSOAL/SEMA/00431/2022 DE:  
 06/12/2022

O(A) Secretária de Estado de Meio Ambiente no uso de suas atribuições que lhes são conferidas por lei,

Resolve: RETIFICAR  
 Evento: LICENÇA PREMIO - CONCESSÃO

Processo N.: SEMA-PRO-2022/20191  
 Nome: (79604/1) FELISBERTO DE CARVALHO  
 Quinquênio: 27/04/2008 Até 26/04/2013  
 Qtde Dias: 90

PUBLICADA, REGISTRADA, CUMPRASE.  
 Cuiabá-MT, 05 de Dezembro de 2022.  
 Mauren Lazzaretti  
 Secretária de Estado de Meio Ambiente

## SESP

## SECRETARIA DE ESTADO DE SEGURANÇA PÚBLICA

PORTARIA/SESP/00338/2022 DE:  
 06/12/2022

O(A) Secretário de Estado de Segurança Publica no uso de suas atribuições que lhes são conferidas por lei,

Resolve: DESIGNAR  
 Evento: Designação de Função/Função de Confiança

Processo N.:  
 Nome: (248551/1) ALEXANDRE VIANA  
 Cargo/Função: (11665) FUNCAO DGA 10 LC/266 - LIDER DE EQUIPE  
 Un. Adm: (162485) SUBDIR DA PENITENCIARIA DE RONDONOPOLIS  
 A Partir de: 18/12/2022 Até01/01/2023

Processo N.:  
 Nome: (248647/1) CLEMENTE ALVES DE SOUZA JUNIOR  
 Cargo/Função: (11665) FUNCAO DGA 10 LC/266 - LIDER EQ DISC SEG  
 Un. Adm: (162485) SUBDIR DA PENITENCIARIA DE RONDONOPOLIS  
 A Partir de: 02/01/2023 Até31/01/2023

PUBLICADA, REGISTRADA, CUMPRASE.  
 Cuiabá-MT, 05 de Dezembro de 2022.  
 Alexandre Bustamante dos Santos  
 Secretário de Estado de Segurança Publica

PORTARIA/SESP/00339/2022 DE:  
 06/12/2022

O(A) Secretário de Estado de Segurança Publica no uso de suas atribuições que lhes são conferidas por lei,

Resolve: DISPENSAR  
 Evento: Designação de Função/Função de Confiança

Processo N.:  
 Nome: (232265/1) JUCELINO MENDES DA SILVA  
 Cargo/Função: (11665) FUNCAO DGA 10 LC/266  
 Un. Adm: (162485) SUBDIR DA PENITENCIARIA DE RONDONOPOLIS  
 A Partir de: 01/01/2023

Processo N.:  
 Nome: (232257/1) LEANDRO CEZAR DE PINHO  
 Cargo/Função: (11665) FUNCAO DGA 10 LC/266  
 Un. Adm: (162485) SUBDIR DA PENITENCIARIA DE RONDONOPOLIS  
 A Partir de: 17/12/2022

PUBLICADA, REGISTRADA, CUMPRASE.  
 Cuiabá-MT, 05 de Dezembro de 2022.  
 Alexandre Bustamante dos Santos  
 Secretário de Estado de Segurança Publica

BOLETIM DE PESSOAL/NOVA CHANCE/00078/2022 DE:  
 06/12/2022

O(A) Presidente da Fundação Nova Chance no uso de suas atribuições que lhes são conferidas por lei,

Resolve: DEFERIR  
 Evento: LICENCA PREMIO - GOZO

Processo N.:  
 Nome: (101775/8) SIMONE LIRA DE SOUZA PIETSCH  
 Cargo/Função: (10300) POLICIAL PENAL  
 Quinquênio de Referência: 12/08/2016 Ate 11/08/2021  
 A Partir de: 13/01/2023 Até22/01/2023

Processo N.:  
 Nome: (101775/8) SIMONE LIRA DE SOUZA PIETSCH  
 Cargo/Função: (10300) POLICIAL PENAL  
 Quinquênio de Referência: 12/08/2016 Ate 11/08/2021  
 A Partir de: 03/01/2023 Até12/01/2023

PUBLICADA, REGISTRADA, CUMPRASE.  
 Cuiabá-MT, 05 de Dezembro de 2022.  
 Winkler de Freitas Teles  
 Presidente da Fundação Nova Chance

BOLETIM DE PESSOAL/SESP/01578/2022 DE:  
 06/12/2022

O(A) Secretário de Estado de Segurança Publica no uso de suas atribuições que lhes são conferidas por lei,

Resolve: TORNAR SEM EFEITO  
 Evento: ADICIONAL NOTURNO

Processo N.: OUT  
 Nome: (257441/1) ALCEDINA TEREZA PEDROSO DE ARRUDA ALVES  
 Cargo/Função: (10280) PROF.NIV.SUP.SIST.PENITENCIARIO  
 Un. Adm: (201723) COORD DE APLICACAO DESENV SAUDE E SEGURANCA  
 A Partir de: 01/10/2022 Até 01/10/2022

PUBLICADA, REGISTRADA, CUMPRASE.  
 Cuiabá-MT, 05 de Dezembro de 2022.  
 Alexandre Bustamante dos Santos  
 Secretário de Estado de Segurança Publica



BOLETIM DE PESSOAL/SESP/01579/2022  
06/12/2022

DE:

O(A) Secretário de Estado de Segurança Pública no uso de suas atribuições que lhes são conferidas por lei,

Resolve: DEFERIR

Evento: LICENÇA PARA TRATAMENTO DE SAÚDE

Processo N.:

Nome: (248533/1) ANDRE LUIZ DE BARROS SANTOS  
Cargo/Função: (10300) POLICIAL PENAL  
Un. Adm: (190195) DIR DA PENITENCIARIA CENTRAL DO ESTADO  
A Partir de: 18/08/2022 Até 24/08/2022

Processo N.:

Nome: (142373/2) SIMONE MACHADO DE SOUZA  
Cargo/Função: (6027) ANALISTA DESENV ECON SOCIAL L 10050  
Un. Adm: (201952) COORD DE REDE CIDADANA  
A Partir de: 03/11/2022 Até 02/12/2022

PUBLICADA, REGISTRADA, CUMpra-SE.  
Cuiabá-MT, 05 de Dezembro de 2022.  
Alexandre Bustamante dos Santos  
Secretário de Estado de Segurança Pública

BOLETIM DE PESSOAL/SESP/01580/2022  
06/12/2022

DE:

O(A) Secretário de Estado de Segurança Pública no uso de suas atribuições que lhes são conferidas por lei,

Resolve: DEFERIR

Evento: GOZO LICENÇA-PREMIO, JORNADA 50%

Processo N.:

Nome: (115332/2) MARYANE CRISTINA BASTOS DA CRUZ  
Cargo/Função: (5349) ANALISTA ADMINISTRATIVO L 10052  
Quinquênio de Referência: 14/06/2009 Até 13/06/2014  
A Partir de: 18/11/2022 Até 25/12/22

PUBLICADA, REGISTRADA, CUMpra-SE.  
Cuiabá-MT, 05 de Dezembro de 2022.  
Alexandre Bustamante dos Santos  
Secretário de Estado de Segurança Pública

P.I.C

POLÍCIA JUDICIÁRIA CIVIL

BOLETIM DE PESSOAL/PJC/00884/2022  
06/12/2022

DE:

O(A) Delegado Geral da Polícia Judiciária Civil no uso de suas atribuições que lhes são conferidas por lei,

Resolve: CESSAR OS EFEITOS do Ato nº, publicado no DOE de  
Evento: ADICIONAL NOTURNO

Processo N.:

Nome: (259747/1) FAGNER ARAUJO DOS SANTOS  
Cargo/Função: (11665) FUNCAO DGA 10 LC/266  
Órgão: POLICIA JUDICIARIA CIVIL  
Nível: em  
Instituição:  
Em: 01/11/2022

PUBLICADA, REGISTRADA, CUMpra-SE.  
Cuiabá-MT, 05 de Dezembro de 2022.  
Mario Desmeval Aravechia de Resende  
Delegado Geral da Polícia Judiciária Civil

BOLETIM DE PESSOAL/PJC/00885/2022  
06/12/2022

DE:

O(A) Delegado Geral da Polícia Judiciária Civil no uso de suas atribuições que lhes são conferidas por lei,

Resolve: CONCEDER

Evento: ADICIONAL NOTURNO

Processo N.:

Nome: (60468/4) ADAO DELGADO DA SILVA  
Cargo/Função: (9175) INVESTIGADOR DE POLICIA/LC344/407  
Un. Adm: (177342) DEL DE POLICIA DE CONFRESA  
A Partir de: 01/11/2022 Até 01/11/2022

Processo N.:

Nome: (203370/1) ADAO JOSE DOS SANTOS  
Cargo/Função: (9175) INVESTIGADOR DE POLICIA/LC344/407  
Un. Adm: (164356) GER DE COMBATE AO CRIME ORGANIZADO  
A Partir de: 02/11/2022 Até 02/11/2022

Processo N.:

Nome: (136268/1) ADAUTO TAKIUCHI  
Cargo/Função: (9175) INVESTIGADOR DE POLICIA/LC344/407  
Un. Adm: (212849) 1 DEL DE POLICIA DE VARZEA GRANDE  
A Partir de: 03/11/2022 Até 03/11/2022

Processo N.:

Nome: (49338/4) ADEMIR DIAS DE MATOS  
Cargo/Função: (9175) INVESTIGADOR DE POLICIA/LC344/407  
Un. Adm: (213063) 1 DEL DE POLICIA DE RONDONOPOLIS  
A Partir de: 04/11/2022 Até 04/11/2022

Processo N.:

Nome: (252025/1) ADIL PINHEIRO DE PAULA  
Cargo/Função: (2348) DELEGADO DE POLICIA  
Un. Adm: (134600) DEL DE POLICIA DE TANGARA DA SERRA  
A Partir de: 02/11/2022 Até 02/11/2022

Processo N.:

Nome: (259712/1) ADIVAN GOMES RIBEIRO  
Cargo/Função: (11665) FUNCAO DGA 10 LC/266  
Un. Adm: (134511) DEL DE POLICIA DE SORRISO  
A Partir de: 02/11/2022 Até 02/11/2022

Processo N.:

Nome: (231116/2) ADRIANA DE LIMA GODINHO  
Cargo/Função: (9175) INVESTIGADOR DE POLICIA/LC344/407  
Un. Adm: (134392) DEL REGIONAL DE SINOP  
A Partir de: 01/11/2022 Até 01/11/2022

Processo N.:

Nome: (211039/4) ADRIANA LOPES DE SOUZA  
Cargo/Função: (11665) FUNCAO DGA 10 LC/266  
Un. Adm: (133124) DEL ESP DO MEIO AMBIENTE  
A Partir de: 03/11/2022 Até 03/11/2022

Processo N.:

Nome: (97382/4) ADRIANA OENNING  
Cargo/Função: (9175) INVESTIGADOR DE POLICIA/LC344/407  
Un. Adm: (134635) DEL DE POLICIA DE BARRA DO BUGRES  
A Partir de: 01/11/2022 Até 01/11/2022

Processo N.:

Nome: (99998/1) ADRIANO BERNARDI CAVALHERI  
Cargo/Função: (2348) DELEGADO DE POLICIA  
Un. Adm: (154741) DEL DE POLICIA DE CAMPINAPOLIS  
A Partir de: 02/11/2022 Até 02/11/2022

Processo N.:

Nome: (242439/1) ADRIANO MARCOS ALENCAR  
Cargo/Função: (2348) DELEGADO DE POLICIA  
Un. Adm: (133493) DEL REGIONAL DE BARRA DO GARCAS  
A Partir de: 04/11/2022 Até 04/11/2022

Processo N.:

Nome: (47672/3) ADRIANO PERALTA MORAES  
Cargo/Função: (11592) DGA-5 SERVIDOR  
Un. Adm: (131873) CORREG GERAL ADJUNTA DA POLICIA JUDICIARIA CIVIL  
A Partir de: 02/11/2022 Até 02/11/2022

Processo N.:

Nome: (101284/13) AGDA PEIXOTO DE MIRANDA  
Cargo/Função: (9175) INVESTIGADOR DE POLICIA/LC344/407  
Un. Adm: (164402) GER ESTADUAL DA POLINTER  
A Partir de: 15/11/2022 Até 15/11/2022

Processo N.:

Nome: (115301/2) AILTON AFONSO BATISTA  
Cargo/Função: (9175) INVESTIGADOR DE POLICIA/LC344/407  
Un. Adm: (154105) DEL ESP DE REPRESSAO A ENTORPECENTES  
A Partir de: 01/11/2022 Até 01/11/2022

Processo N.:

Nome: (232328/2) ALAN PRESTE DE MELLO  
Cargo/Função: (9175) INVESTIGADOR DE POLICIA/LC344/407  
Un. Adm: (134511) DEL DE POLICIA DE SORRISO  
A Partir de: 03/11/2022 Até 03/11/2022

Processo N.:

Nome: (58580/2) ALCINDO RODRIGUES DA SILVA  
Cargo/Função: (11606) DGA-6 SERVIDOR  
Un. Adm: (154717) CORREG AUXILIAR DA POLICIA JUDICIARIA CIVIL  
A Partir de: 02/11/2022 Até 02/11/2022

Processo N.:

Nome: (114998/8) ALECSAND MOREIRA DA SILVA  
Cargo/Função: (9175) INVESTIGADOR DE POLICIA/LC344/407  
Un. Adm: (212849) 1 DEL DE POLICIA DE VARZEA GRANDE  
A Partir de: 02/11/2022 Até 02/11/2022

Processo N.:

Nome: (97366/1) ALESSANDRA SOLANA DANELICHEM DE ARAUJO  
Cargo/Função: (9175) INVESTIGADOR DE POLICIA/LC344/407  
Un. Adm: (164402) GER ESTADUAL DA POLINTER  
A Partir de: 03/11/2022 Até 03/11/2022

Processo N.:

Nome: (92229/1) ALESSANDRO VICENTE FERREIRA DOS SANTOS  
Cargo/Função: (9175) INVESTIGADOR DE POLICIA/LC344/407  
Un. Adm: (212792) 2 DEL DE POLICIA DE CUIABA  
A Partir de: 01/11/2022 Até 01/11/2022

Processo N.:

Nome: (97449/1) ALEX ANTONIO DIAS RAMOS  
Cargo/Função: (9175) INVESTIGADOR DE POLICIA/LC344/407  
Un. Adm: (133302) DEL ESP DE ROUBOS E FURTOS CUIABA  
A Partir de: 02/11/2022 Até 02/11/2022

Processo N.:

Nome: (259685/1) ALEX MATOS DE OLIVEIRA  
Cargo/Função: (9175) INVESTIGADOR DE POLICIA/LC344/407  
Un. Adm: (176915) DEL REGIONAL DE VARZEA GRANDE  
A Partir de: 01/11/2022 Até 01/11/2022

Processo N.:

Nome: (234861/2) ALEXANDRE GONCALVES DE MATOS  
Cargo/Função: (9175) INVESTIGADOR DE POLICIA/LC344/407  
Un. Adm: (133302) DEL ESP DE ROUBOS E FURTOS CUIABA  
A Partir de: 02/11/2022 Até 02/11/2022

## Processo N.:

Nome: (259601/1) ALEXANDRE LOURENCO DOS SANTOS  
Cargo/Função: (9175) INVESTIGADOR DE POLICIA/LC344/407  
Un. Adm: (212849) 1 DEL DE POLICIA DE VARZEA GRANDE  
A Partir de: 03/11/2022 Até 03/11/2022

## Processo N.:

Nome: (215771/1) ALEXANDRE VICENTE  
Cargo/Função: (2348) DELEGADO DE POLICIA  
Un. Adm: (133124) DEL ESP DO MEIO AMBIENTE  
A Partir de: 01/11/2022 Até 01/11/2022

## Processo N.:

Nome: (259603/1) ALEXANDRO SILVA DE CARVALHO  
Cargo/Função: (11622) DGA-8 SERVIDOR  
Un. Adm: (164330) GER DE APOIO TECNOLOGICO  
A Partir de: 01/11/2022 Até 01/11/2022

## Processo N.:

Nome: (267981/1) ALEXANDRO PEREIRA DA SILVA  
Cargo/Função: (9175) INVESTIGADOR DE POLICIA/LC344/407  
Un. Adm: (213080) 2 DEL DE POLICIA DE RONDONOPOLIS  
A Partir de: 02/11/2022 Até 02/11/2022

## Processo N.:

Nome: (136108/1) ALGACIR ROMEU BRISOLA  
Cargo/Função: (2348) DELEGADO DE POLICIA  
Un. Adm: (176915) DEL REGIONAL DE VARZEA GRANDE  
A Partir de: 01/11/2022 Até 01/11/2022

## Processo N.:

Nome: (259681/1) ALINE FERNANDA DA SILVA  
Cargo/Função: (9200) ESCRIVAO DE POLICIA/LC318/407  
Un. Adm: (133302) DEL ESP DE ROUBOS E FURTOS CUIABA  
A Partir de: 15/11/2022 Até 15/11/2022

## Processo N.:

Nome: (97451/1) ALLISSON NERES GIESELER  
Cargo/Função: (9175) INVESTIGADOR DE POLICIA/LC344/407  
Un. Adm: (176877) DEL ESP DE DELITOS DE TRANSITO CUIABA  
A Partir de: 02/11/2022 Até 02/11/2022

## Processo N.:

Nome: (24895/1) ALTENY LUCIO BOTELHO  
Cargo/Função: (9175) INVESTIGADOR DE POLICIA/LC344/407  
Un. Adm: (212849) 1 DEL DE POLICIA DE VARZEA GRANDE  
A Partir de: 03/11/2022 Até 03/11/2022

## Processo N.:

Nome: (259606/1) ALYNE SILVEIRA ALVES  
Cargo/Função: (11630) DGA-9 SERVIDOR  
Un. Adm: (164321) GER ESPECIALIZADA EM CRIMES DE ALTA TECNOLOGIA  
A Partir de: 02/11/2022 Até 02/11/2022

## Processo N.:

Nome: (268074/1) AMAURY DE MELO FERNANDES  
Cargo/Função: (9175) INVESTIGADOR DE POLICIA/LC344/407  
Un. Adm: (177342) DEL DE POLICIA DE CONFRESA  
A Partir de: 01/11/2022 Até 01/11/2022

## Processo N.:

Nome: (85455/2) AMAURY FEITOSA SANTOS DE CARVALHO  
Cargo/Função: (9175) INVESTIGADOR DE POLICIA/LC344/407  
Un. Adm: (164356) GER DE COMBATE AO CRIME ORGANIZADO  
A Partir de: 03/11/2022 Até 03/11/2022

## Processo N.:

Nome: (92200/1) AMILTON DOS SANTOS MACHADO  
Cargo/Função: (9200) ESCRIVAO DE POLICIA/LC318/407  
Un. Adm: (165956) COORD DE POLICIA COMUNITARIA  
A Partir de: 04/11/2022 Até 04/11/2022

## Processo N.:

Nome: (136271/1) ANA CARLA DE SOUZA FIGUEIREDO  
Cargo/Função: (9175) INVESTIGADOR DE POLICIA/LC344/407  
Un. Adm: (164356) GER DE COMBATE AO CRIME ORGANIZADO  
A Partir de: 01/11/2022 Até 01/11/2022

## Processo N.:

Nome: (136111/1) ANA CRISTINA SILVA FELDNER MARTINS  
Cargo/Função: (2348) DELEGADO DE POLICIA  
Un. Adm: (164348) DIR DE ATIVIDADES ESPECIAIS  
A Partir de: 01/11/2022 Até 01/11/2022

## Processo N.:

Nome: (203541/1) ANDERSON PEREIRA  
Cargo/Função: (11665) FUNCAO DGA 10 LC/266  
Un. Adm: (131865) CORREG GERAL DA POLICIA JUDICIARIA CIVIL  
A Partir de: 01/11/2022 Até 01/11/2022

## Processo N.:

Nome: (136462/1) ANDERSON SANTANA DE SOUZA  
Cargo/Função: (9175) INVESTIGADOR DE POLICIA/LC344/407  
Un. Adm: (212725) DEL ESP DE COMBATE A CORRUPCAO  
A Partir de: 03/11/2022 Até 03/11/2022

## Processo N.:

Nome: (101684/1) ANDES DE MELO FARIA  
Cargo/Função: (9175) INVESTIGADOR DE POLICIA/LC344/407  
Un. Adm: (176915) DEL REGIONAL DE VARZEA GRANDE  
A Partir de: 05/11/2022 Até 05/11/2022

## Processo N.:

Nome: (232104/2) ANDRE LAZARO DA SILVA  
Cargo/Função: (9175) INVESTIGADOR DE POLICIA/LC344/407  
Un. Adm: (177440) DEL DE POLICIA DE VILA RICA  
A Partir de: 02/11/2022 Até 02/11/2022

## Processo N.:

Nome: (238727/1) ANDRE LUIZ FLEURY  
Cargo/Função: (11630) DGA-9 SERVIDOR  
Un. Adm: (164321) GER ESPECIALIZADA EM CRIMES DE ALTA TECNOLOGIA  
A Partir de: 01/11/2022 Até 01/11/2022

## Processo N.:

Nome: (203373/1) ANDRE LUIZ GUIMARAES MARTINS  
Cargo/Função: (9175) INVESTIGADOR DE POLICIA/LC344/407  
Un. Adm: (212792) 2 DEL DE POLICIA DE CUIABA  
A Partir de: 02/11/2022 Até 02/11/2022

## Processo N.:

Nome: (259616/1) ANDRE POMPEO PIMENTA NEGRI  
Cargo/Função: (9175) INVESTIGADOR DE POLICIA/LC344/407  
Un. Adm: (154105) DEL ESP DE REPRESSAO A ENTORPECENTES  
A Partir de: 01/11/2022 Até 01/11/2022

## Processo N.:

Nome: (252019/1) ANDRE RIGONATO  
Cargo/Função: (2348) DELEGADO DE POLICIA  
Un. Adm: (154105) DEL ESP DE REPRESSAO A ENTORPECENTES  
A Partir de: 02/11/2022 Até 02/11/2022

## Processo N.:

Nome: (217209/2) ANDRE SOUZA DOS SANTOS  
Cargo/Função: (9175) INVESTIGADOR DE POLICIA/LC344/407  
Un. Adm: (133124) DEL ESP DO MEIO AMBIENTE  
A Partir de: 02/11/2022 Até 02/11/2022

## Processo N.:

Nome: (259608/1) ANDRESSA DE ALMEIDA AZEVEDO  
Cargo/Função: (9175) INVESTIGADOR DE POLICIA/LC344/407  
Un. Adm: (177440) DEL DE POLICIA DE VILA RICA  
A Partir de: 02/11/2022 Até 02/11/2022

## Processo N.:

Nome: (234259/1) ANGELA CRISTINA BERNARDO MATIAS GARCIA  
Cargo/Função: (9200) ESCRIVAO DE POLICIA/LC318/407  
Un. Adm: (133302) DEL ESP DE ROUBOS E FURTOS CUIABA  
A Partir de: 03/11/2022 Até 03/11/2022

## Processo N.:

Nome: (32258/1) ANTONIO CARLOS DA SILVA  
Cargo/Função: (9200) ESCRIVAO DE POLICIA/LC318/407  
Un. Adm: (212776) 1 DEL DE POLICIA DE CUIABA  
A Partir de: 04/11/2022 Até 04/11/2022

## Processo N.:

Nome: (267958/1) ANTONIO CARLOS DA SILVA SOUZA  
Cargo/Função: (9175) INVESTIGADOR DE POLICIA/LC344/407  
Un. Adm: (177440) DEL DE POLICIA DE VILA RICA  
A Partir de: 01/11/2022 Até 01/11/2022

## Processo N.:

Nome: (44064/1) ANTONIO CARLOS DE CAMPOS  
Cargo/Função: (9175) INVESTIGADOR DE POLICIA/LC344/407  
Un. Adm: (212792) 2 DEL DE POLICIA DE CUIABA  
A Partir de: 01/11/2022 Até 01/11/2022

## Processo N.:

Nome: (268067/1) ANTONIO DE JESUS AMORIM  
Cargo/Função: (9175) INVESTIGADOR DE POLICIA/LC344/407  
Un. Adm: (134511) DEL DE POLICIA DE SORRISO  
A Partir de: 04/11/2022 Até 04/11/2022

## Processo N.:

Nome: (309513/1) ANTONIO MARCOS DAGA  
Cargo/Função: (4360) DELEGADO DE POLICIA SUBST LC575/2016  
Un. Adm: (177369) DEL DE POLICIA DE PORTO ALEGRE DO NORTE  
A Partir de: 03/11/2022 Até 03/11/2022

## Processo N.:

Nome: (95726/1) ANTONIO MARCOS DE OLIVEIRA  
Cargo/Função: (9175) INVESTIGADOR DE POLICIA/LC344/407  
Un. Adm: (164402) GER ESTADUAL DA POLINTER  
A Partir de: 02/11/2022 Até 02/11/2022

## Processo N.:

Nome: (97525/1) ANTONIO PINTO DE FIGUEIREDO  
Cargo/Função: (11665) FUNCAO DGA 10 LC/266  
Un. Adm: (164356) GER DE COMBATE AO CRIME ORGANIZADO  
A Partir de: 02/11/2022 Até 02/11/2022

## Processo N.:

Nome: (86620/5) APARECIDA WANDERLEA ARAUJO PESSOA  
Cargo/Função: (9175) INVESTIGADOR DE POLICIA/LC344/407  
Un. Adm: (164224) DIR DE INTELIGENCIA  
A Partir de: 01/11/2022 Até 01/11/2022

## Processo N.:

Nome: (71766/2) ARNON OSNY MENDES LUCAS  
Cargo/Função: (2348) DELEGADO DE POLICIA  
Un. Adm: (222305) CENTRAL DE FLAGRANTES DE CUIABA PLANTAO  
A Partir de: 01/11/2022 Até 01/11/2022

## Processo N.:

Nome: (97471/1) ASSIS RIBEIRO DOS SANTOS  
Cargo/Função: (11665) FUNCAO DGA 10 LC/266  
Un. Adm: (212792) 2 DEL DE POLICIA DE CUIABA  
A Partir de: 02/11/2022 Até 02/11/2022

## Processo N.:

Nome: (125806/11) AUGUSTO RENATO MAGRI ARANTES  
Cargo/Função: (9175) INVESTIGADOR DE POLICIA/LC344/407  
Un. Adm: (134635) DEL DE POLICIA DE BARRA DO BUGRES  
A Partir de: 02/11/2022 Até 02/11/2022

## Processo N.:

Nome: (137191/1) BREND CARLOS FERREIRA LOPES  
Cargo/Função: (9175) INVESTIGADOR DE POLICIA/LC344/407  
Un. Adm: (164402) GER ESTADUAL DA POLINTER  
A Partir de: 03/11/2022 Até 03/11/2022

## Processo N.:

Nome: (268169/1) BRUCELY PAULO VIANA RODRIGUES NAGATA  
Cargo/Função: (9175) INVESTIGADOR DE POLICIA/LC344/407  
Un. Adm: (164275) GER OPERACOES DE INTELIGENCIA SEGURANCA

## PUBLICA

A Partir de: 01/11/2022 Até 01/11/2022

## Processo N.:

Nome: (259628/1) BRUNO DA SILVA SANTOS  
Cargo/Função: (9200) ESCRIVAO DE POLICIA/LC318/407  
Un. Adm: (193607) DEL ESP DEFESA DA MULHER TANGARA DA SERRA  
A Partir de: 01/11/2022 Até 01/11/2022

## Processo N.:

Nome: (136281/1) BRUNO FERNANDES DA SILVA  
Cargo/Função: (9175) INVESTIGADOR DE POLICIA/LC344/407  
Un. Adm: (133302) DEL ESP DE ROUBOS E FURTOS CUIABA  
A Partir de: 04/11/2022 Até 04/11/2022

## Processo N.:

Nome: (259622/1) BYRON PAREJA BATISTA FERREIRA  
Cargo/Função: (9175) INVESTIGADOR DE POLICIA/LC344/407  
Un. Adm: (164402) GER ESTADUAL DA POLINTER  
A Partir de: 01/11/2022 Até 01/11/2022

## Processo N.:

Nome: (259692/1) CAIO SERGIO SCHOSSLER DANIELLI  
Cargo/Função: (9175) INVESTIGADOR DE POLICIA/LC344/407  
Un. Adm: (133302) DEL ESP DE ROUBOS E FURTOS CUIABA  
A Partir de: 02/11/2022 Até 02/11/2022

## Processo N.:

Nome: (259683/1) CAIO VINICIUS DE CAMPOS E SILVA  
Cargo/Função: (9175) INVESTIGADOR DE POLICIA/LC344/407  
Un. Adm: (164356) GER DE COMBATE AO CRIME ORGANIZADO  
A Partir de: 01/11/2022 Até 01/11/2022

## Processo N.:

Nome: (234426/1) CAMILA FATIMA ALMEIDA MOLINA  
Cargo/Função: (11592) DGA-5 SERVIDOR  
Un. Adm: (131890) UNID DE ASSESSORIA  
A Partir de: 01/11/2022 Até 01/11/2022

## Processo N.:

Nome: (109722/3) CAMILA MELO VAILANTE  
Cargo/Função: (9200) ESCRIVAO DE POLICIA/LC318/407  
Un. Adm: (133302) DEL ESP DE ROUBOS E FURTOS CUIABA  
A Partir de: 02/11/2022 Até 02/11/2022

## Processo N.:

Nome: (119587/2) CARLA DE MELLO MARQUES  
Cargo/Função: (9175) INVESTIGADOR DE POLICIA/LC344/407  
Un. Adm: (213080) 2 DEL DE POLICIA DE RONDONOPOLIS  
A Partir de: 02/11/2022 Até 02/11/2022

## Processo N.:

Nome: (259686/1) CARLA REZENDE GRAPIUNA  
Cargo/Função: (9200) ESCRIVAO DE POLICIA/LC318/407  
Un. Adm: (133302) DEL ESP DE ROUBOS E FURTOS CUIABA  
A Partir de: 04/11/2022 Até 04/11/2022

## Processo N.:

Nome: (203585/1) CARLOS EDUARDO DIAS FERREIRA  
Cargo/Função: (9175) INVESTIGADOR DE POLICIA/LC344/407  
Un. Adm: (164356) GER DE COMBATE AO CRIME ORGANIZADO  
A Partir de: 02/11/2022 Até 02/11/2022

## Processo N.:

Nome: (137174/1) CARLOS EDUARDO TORRES BATISTA  
Cargo/Função: (11630) DGA-9 SERVIDOR  
Un. Adm: (164240) GER DE INTELIGENCIA POLICIAL  
A Partir de: 03/11/2022 Até 03/11/2022

## Processo N.:

Nome: (234179/1) CARLOS JULIANO KUNZE  
Cargo/Função: (9175) INVESTIGADOR DE POLICIA/LC344/407  
Un. Adm: (164402) GER ESTADUAL DA POLINTER  
A Partir de: 17/11/2022 Até 17/11/2022

## Processo N.:

Nome: (203583/1) CARLOS ROBERTO BEZERRA  
Cargo/Função: (9175) INVESTIGADOR DE POLICIA/LC344/407  
Un. Adm: (177482) DEL DE POLICIA DE SANTA CRUZ DO XINGU  
A Partir de: 02/11/2022 Até 02/11/2022

## Processo N.:

Nome: (259667/1) CARLYLE CORTES LIMA  
Cargo/Função: (9175) INVESTIGADOR DE POLICIA/LC344/407  
Un. Adm: (176915) DEL REGIONAL DE VARZEA GRANDE  
A Partir de: 03/11/2022 Até 03/11/2022

## Processo N.:

Nome: (118756/3) CARMEN CECILIA OSORIO SETUBAL  
Cargo/Função: (9175) INVESTIGADOR DE POLICIA/LC344/407  
Un. Adm: (154105) DEL ESP DE REPRESSAO A ENTORPECENTES  
A Partir de: 01/11/2022 Até 01/11/2022

## Processo N.:

Nome: (259644/1) CASSIANA LUSSI  
Cargo/Função: (9175) INVESTIGADOR DE POLICIA/LC344/407  
Un. Adm: (133302) DEL ESP DE ROUBOS E FURTOS CUIABA  
A Partir de: 02/11/2022 Até 02/11/2022

## Processo N.:

Nome: (234274/1) CECILIA BASTOS MONGE  
Cargo/Função: (9200) ESCRIVAO DE POLICIA/LC318/407  
Un. Adm: (131865) CORREG GERAL DA POLICIA JUDICIARIA CIVIL  
A Partir de: 03/11/2022 Até 03/11/2022

## Processo N.:

Nome: (68849/17) CELSO CARLOS DA SILVA LARA  
Cargo/Função: (9175) INVESTIGADOR DE POLICIA/LC344/407  
Un. Adm: (131865) CORREG GERAL DA POLICIA JUDICIARIA CIVIL  
A Partir de: 02/11/2022 Até 02/11/2022

## Processo N.:

Nome: (92173/1) CELSO RENDA GOMES  
Cargo/Função: (2348) DELEGADO DE POLICIA  
Un. Adm: (212792) 2 DEL DE POLICIA DE CUIABA  
A Partir de: 02/11/2022 Até 02/11/2022

## Processo N.:

Nome: (211575/22) CESAR AUGUSTO STONA  
Cargo/Função: (9175) INVESTIGADOR DE POLICIA/LC344/407  
Un. Adm: (133302) DEL ESP DE ROUBOS E FURTOS CUIABA  
A Partir de: 04/11/2022 Até 04/11/2022

## Processo N.:

Nome: (136231/1) CHRISTIANE KARINE FORTUNATO PAES DE BARROS  
Cargo/Função: (11665) FUNCAO DGA 10 LC/266  
Un. Adm: (020826) DIR GERAL DE POLICIA JUDICIARIA CIVIL  
A Partir de: 02/11/2022 Até 02/11/2022

## Processo N.:

Nome: (136298/1) CHRISTIANE PATRICIA DE AMORIM FERRAZ RIBEIRO  
Cargo/Função: (9175) INVESTIGADOR DE POLICIA/LC344/407  
Un. Adm: (212881) 3 DEL DE POLICIA DE VARZEA GRANDE  
A Partir de: 01/11/2022 Até 01/11/2022

## Processo N.:

Nome: (259648/1) CHRISTIANNO ROLIM CARTAXO  
Cargo/Função: (9175) INVESTIGADOR DE POLICIA/LC344/407  
Un. Adm: (164356) GER DE COMBATE AO CRIME ORGANIZADO  
A Partir de: 03/11/2022 Até 03/11/2022

## Processo N.:

Nome: (107904/1) CHRISTYANE SOARES DA SILVA  
Cargo/Função: (11630) DGA-9 SERVIDOR  
Un. Adm: (164275) GER OPERACOES DE INTELIGENCIA SEGURANCA  
PUBLICA  
A Partir de: 02/11/2022 Até 02/11/2022

## Processo N.:

Nome: (136602/1) CINTHIA GOMES DA ROCHA CUPIDO  
Cargo/Função: (2348) DELEGADO DE POLICIA  
Un. Adm: (133612) DEL DE POLICIA DE CACERES  
A Partir de: 01/11/2022 Até 01/11/2022

## Processo N.:

Nome: (136282/1) CLAUDIA BRAZ DA SILVA GADONSKI  
Cargo/Função: (9175) INVESTIGADOR DE POLICIA/LC344/407  
Un. Adm: (222305) CENTRAL DE FLAGRANTES DE CUIABA PLANTAO  
A Partir de: 01/11/2022 Até 01/11/2022

## Processo N.:

Nome: (90937/2) CLAUDIO SANTANA COSTA  
Cargo/Função: (11665) FUNCAO DGA 10 LC/266  
Un. Adm: (133124) DEL ESP DO MEIO AMBIENTE  
A Partir de: 03/11/2022 Até 03/11/2022

## Processo N.:

Nome: (203962/1) CLAUDIOMIR FELTRIN FABIAN  
Cargo/Função: (9175) INVESTIGADOR DE POLICIA/LC344/407  
Un. Adm: (164356) GER DE COMBATE AO CRIME ORGANIZADO  
A Partir de: 01/11/2022 Até 01/11/2022

## Processo N.:

Nome: (97486/1) CLAUDIONOR TEIXEIRA DOS SANTOS  
Cargo/Função: (9200) ESCRIVAO DE POLICIA/LC318/407  
Un. Adm: (176915) DEL REGIONAL DE VARZEA GRANDE  
A Partir de: 03/11/2022 Até 03/11/2022

## Processo N.:

Nome: (92123/1) CLAYLTON DE SOUZA PENHA  
Cargo/Função: (9175) INVESTIGADOR DE POLICIA/LC344/407  
Un. Adm: (173711) GER DE CAPTACAO ANALISE E DIFUSAO DE DADOS  
A Partir de: 01/11/2022 Até 01/11/2022

## Processo N.:

Nome: (92146/1) CLEITON PEREIRA DE SOUZA  
Cargo/Função: (9175) INVESTIGADOR DE POLICIA/LC344/407  
Un. Adm: (212776) 1 DEL DE POLICIA DE CUIABA  
A Partir de: 02/11/2022 Até 02/11/2022

## Processo N.:

Nome: (95706/1) CLELSON BUENO  
Cargo/Função: (9175) INVESTIGADOR DE POLICIA/LC344/407  
Un. Adm: (133124) DEL ESP DO MEIO AMBIENTE  
A Partir de: 03/11/2022 Até 03/11/2022

## Processo N.:

Nome: (259661/1) CLEUBER GONCALVES DA SILVA FILHO  
Cargo/Função: (9175) INVESTIGADOR DE POLICIA/LC344/407  
Un. Adm: (177342) DEL DE POLICIA DE CONFRESA  
A Partir de: 01/11/2022 Até 01/11/2022

## Processo N.:

Nome: (22349/1) CLOTILDE DE MELLO  
Cargo/Função: (9175) INVESTIGADOR DE POLICIA/LC344/407  
Un. Adm: (212776) 1 DEL DE POLICIA DE CUIABA  
A Partir de: 04/11/2022 Até 04/11/2022



## Processo N.:

Nome: (238825/1) CONCEICAO DE ARRUDA ALMEIDA  
Cargo/Função: (9175) INVESTIGADOR DE POLICIA/LC344/407  
Un. Adm: (154105) DEL ESP DE REPRESSAO A ENTORPECENTES  
A Partir de: 03/11/2022 Até 03/11/2022

## Processo N.:

Nome: (259647/1) CRISTIANE BASTOS FONSECA  
Cargo/Função: (9175) INVESTIGADOR DE POLICIA/LC344/407  
Un. Adm: (222305) CENTRAL DE FLAGRANTES DE CUIABA PLANTAO  
A Partir de: 01/11/2022 Até 01/11/2022

## Processo N.:

Nome: (259634/1) CRISTIANE PENHALVER FERREIRA  
Cargo/Função: (9200) ESCRIVAO DE POLICIA/LC318/407  
Un. Adm: (184292) DEL ESP DEF MULHER CRIANCA ADOLESC IDOSO

## SINOP

A Partir de: 02/11/2022 Até 02/11/2022

## Processo N.:

Nome: (259737/1) DAFNIS MIRANDA BRAGA  
Cargo/Função: (9175) INVESTIGADOR DE POLICIA/LC344/407  
Un. Adm: (212741) DEL ESP DE REPRESSAO A CRIMES INFORMATICOS  
A Partir de: 01/11/2022 Até 01/11/2022

## Processo N.:

Nome: (268212/1) DAISE BRITO KONDO  
Cargo/Função: (9175) INVESTIGADOR DE POLICIA/LC344/407  
Un. Adm: (134651) DEL DE POLICIA DE SAPEZAL  
A Partir de: 03/11/2022 Até 03/11/2022

## Processo N.:

Nome: (242528/1) DANIEL LUCAS PARANHOS MACHADO  
Cargo/Função: (2348) DELEGADO DE POLICIA  
Un. Adm: (133302) DEL ESP DE ROUBOS E FURTOS CUIABA  
A Partir de: 01/11/2022 Até 01/11/2022

## Processo N.:

Nome: (252018/1) DANIEL SANTOS NERY  
Cargo/Função: (11606) DGA-6 SERVIDOR  
Un. Adm: (164232) COORD DE INTELIGENCIA  
A Partir de: 01/11/2022 Até 01/11/2022

## Processo N.:

Nome: (268139/1) DANIELA APARECIDA LOZEI  
Cargo/Função: (9175) INVESTIGADOR DE POLICIA/LC344/407  
Un. Adm: (212776) 1 DEL DE POLICIA DE CUIABA  
A Partir de: 02/11/2022 Até 02/11/2022

## Processo N.:

Nome: (136939/1) DANIELA PANDIN GANDINI  
Cargo/Função: (11665) FUNCAO DGA 10 LC/266  
Un. Adm: (164356) GER DE COMBATE AO CRIME ORGANIZADO  
A Partir de: 02/11/2022 Até 02/11/2022

## Processo N.:

Nome: (234275/1) DANIELA PEREIRA PORTELA  
Cargo/Função: (9200) ESCRIVAO DE POLICIA/LC318/407  
Un. Adm: (213080) 2 DEL DE POLICIA DE RONDONOPOLIS  
A Partir de: 02/11/2022 Até 02/11/2022

## Processo N.:

Nome: (259653/1) DANIELLE SIMAN DIAS  
Cargo/Função: (9200) ESCRIVAO DE POLICIA/LC318/407  
Un. Adm: (133302) DEL ESP DE ROUBOS E FURTOS CUIABA  
A Partir de: 01/11/2022 Até 01/11/2022

## Processo N.:

Nome: (259728/1) DANILLO RHUAN MONTEIRO DE OLIVEIRA  
Cargo/Função: (9175) INVESTIGADOR DE POLICIA/LC344/407  
Un. Adm: (133302) DEL ESP DE ROUBOS E FURTOS CUIABA  
A Partir de: 03/11/2022 Até 03/11/2022

## Processo N.:

Nome: (108190/1) DANILO CARVALHO NUNES  
Cargo/Função: (9175) INVESTIGADOR DE POLICIA/LC344/407  
Un. Adm: (131865) CORREG GERAL DA POLICIA JUDICIARIA CIVIL  
A Partir de: 02/11/2022 Até 02/11/2022

## Processo N.:

Nome: (203273/16) DARIO CARNEIRO AGUIAR  
Cargo/Função: (9175) INVESTIGADOR DE POLICIA/LC344/407  
Un. Adm: (212849) 1 DEL DE POLICIA DE VARZEA GRANDE  
A Partir de: 14/11/2022 Até 14/11/2022

## Processo N.:

Nome: (25214/2) DAVILSON CARVALHO LIMA  
Cargo/Função: (9175) INVESTIGADOR DE POLICIA/LC344/407  
Un. Adm: (154105) DEL ESP DE REPRESSAO A ENTORPECENTES  
A Partir de: 01/11/2022 Até 01/11/2022

## Processo N.:

Nome: (97456/1) DEBORAH AGUIAR CASTILHO CRUZ  
Cargo/Função: (9175) INVESTIGADOR DE POLICIA/LC344/407  
Un. Adm: (164402) GER ESTADUAL DA POLINTER  
A Partir de: 01/11/2022 Até 01/11/2022

## Processo N.:

Nome: (259660/1) DENEVALDO BARBOSA PEREIRA JUNIOR  
Cargo/Função: (9200) ESCRIVAO DE POLICIA/LC318/407  
Un. Adm: (222305) CENTRAL DE FLAGRANTES DE CUIABA PLANTAO  
A Partir de: 03/11/2022 Até 03/11/2022

## Processo N.:

Nome: (136299/1) DENIEIRE FERMINO NUNES  
Cargo/Função: (9175) INVESTIGADOR DE POLICIA/LC344/407  
Un. Adm: (212776) 1 DEL DE POLICIA DE CUIABA  
A Partir de: 01/11/2022 Até 01/11/2022

## Processo N.:

Nome: (267984/1) DENYS SANTANA DA SILVA  
Cargo/Função: (9175) INVESTIGADOR DE POLICIA/LC344/407  
Un. Adm: (165638) NUC DE INTELIGENCIA  
A Partir de: 03/11/2022 Até 03/11/2022

## Processo N.:

Nome: (234324/1) DIEGO BOSCO SEMPIO BORGES  
Cargo/Função: (9175) INVESTIGADOR DE POLICIA/LC344/407  
Un. Adm: (133302) DEL ESP DE ROUBOS E FURTOS CUIABA  
A Partir de: 01/11/2022 Até 01/11/2022

## Processo N.:

Nome: (234332/1) DIEGO LEONARDO COLETA ARRUDA  
Cargo/Função: (9200) ESCRIVAO DE POLICIA/LC318/407  
Un. Adm: (133302) DEL ESP DE ROUBOS E FURTOS CUIABA  
A Partir de: 02/11/2022 Até 02/11/2022

## Processo N.:

Nome: (229814/2) DIEGO MARTINS SILVA  
Cargo/Função: (9175) INVESTIGADOR DE POLICIA/LC344/407  
Un. Adm: (177440) DEL DE POLICIA DE VILA RICA  
A Partir de: 17/11/2022 Até 17/11/2022

## Processo N.:

Nome: (93896/3) DIONISIO ILARIO DOS SANTOS NETO  
Cargo/Função: (9175) INVESTIGADOR DE POLICIA/LC344/407  
Un. Adm: (133302) DEL ESP DE ROUBOS E FURTOS CUIABA  
A Partir de: 10/11/2022 Até 10/11/2022

## Processo N.:

Nome: (234176/1) DIONIZIO BAREIRO NETO  
Cargo/Função: (11630) DGA-9 SERVIDOR  
Un. Adm: (164321) GER ESPECIALIZADA EM CRIMES DE ALTA TECNOLOGIA  
A Partir de: 03/11/2022 Até 03/11/2022

## Processo N.:

Nome: (128739/8) DIVINA MENDES DA SILVA  
Cargo/Função: (9175) INVESTIGADOR DE POLICIA/LC344/407  
Un. Adm: (133302) DEL ESP DE ROUBOS E FURTOS CUIABA  
A Partir de: 02/11/2022 Até 02/11/2022

## Processo N.:

Nome: (93609/5) DIVINO JOSE DE ARRUDA TSUKAMOTO  
Cargo/Função: (9200) ESCRIVAO DE POLICIA/LC318/407  
Un. Adm: (164356) GER DE COMBATE AO CRIME ORGANIZADO  
A Partir de: 01/11/2022 Até 01/11/2022

## Processo N.:

Nome: (234462/1) DJALMA MONGE DIAS  
Cargo/Função: (9200) ESCRIVAO DE POLICIA/LC318/407  
Un. Adm: (154105) DEL ESP DE REPRESSAO A ENTORPECENTES  
A Partir de: 02/11/2022 Até 02/11/2022

## Processo N.:

Nome: (268014/1) DOUGLAS DA SILVA SALES  
Cargo/Função: (9175) INVESTIGADOR DE POLICIA/LC344/407  
Un. Adm: (173711) GER DE CAPTACAO ANALISE E DIFUSAO DE DADOS  
A Partir de: 03/11/2022 Até 03/11/2022

## Processo N.:

Nome: (307124/1) EDELVIGES FELIPE DE OLIVEIRA NETO  
Cargo/Função: (4360) DELEGADO DE POLICIA SUBST LC575/2016  
Un. Adm: (134198) DEL DE POLICIA DE ITTQUIRA  
A Partir de: 02/11/2022 Até 02/11/2022

## Processo N.:

Nome: (136125/1) EDER CLAY DE SANTANA LEAL  
Cargo/Função: (2348) DELEGADO DE POLICIA  
Un. Adm: (176915) DEL REGIONAL DE VARZEA GRANDE  
A Partir de: 02/11/2022 Até 02/11/2022

## Processo N.:

Nome: (203965/1) EDERSON DE ALMEIDA MATOS  
Cargo/Função: (11630) DGA-9 SERVIDOR  
Un. Adm: (164283) GER DE CONTRA INTELIGENCIA  
A Partir de: 03/11/2022 Até 03/11/2022

## Processo N.:

Nome: (99145/2) EDEUSO ALEXANDRE DE ALMEIDA  
Cargo/Função: (9200) ESCRIVAO DE POLICIA/LC318/407  
Un. Adm: (134503) DEL DE POLICIA DE VERA  
A Partir de: 03/11/2022 Até 03/11/2022

## Processo N.:

Nome: (67038/5) EDHERSON AUGUSTO WEBER TAVERA  
Cargo/Função: (9175) INVESTIGADOR DE POLICIA/LC344/407  
Un. Adm: (212881) 3 DEL DE POLICIA DE VARZEA GRANDE  
A Partir de: 01/11/2022 Até 01/11/2022

## Processo N.:

Nome: (97319/1) EDILSON PAULO DE MIRANDA  
Cargo/Função: (9175) INVESTIGADOR DE POLICIA/LC344/407  
Un. Adm: (133302) DEL ESP DE ROUBOS E FURTOS CUIABA  
A Partir de: 04/11/2022 Até 04/11/2022

## Processo N.:

Nome: (38578/2) EDILSON TAPAJOS DE LIMA  
Cargo/Função: (9175) INVESTIGADOR DE POLICIA/LC344/407  
Un. Adm: (176915) DEL REGIONAL DE VARZEA GRANDE  
A Partir de: 01/11/2022 Até 01/11/2022

## Processo N.:

Nome: (273792/1) EDISON RICARDO PICK  
Cargo/Função: (2348) DELEGADO DE POLICIA  
Un. Adm: (212792) 2 DEL DE POLICIA DE CUIABA  
A Partir de: 08/11/2022 Até 08/11/2022

## Processo N.:

Nome: (92143/1) EDLEUSA AFONSO DE MESQUITA FILGUEIRAS  
Cargo/Função: (11665) FUNCAO DGA 10 LC/266  
Un. Adm: (212776) 1 DEL DE POLICIA DE CUIABA  
A Partir de: 01/11/2022 Até 01/11/2022

## Processo N.:

Nome: (108334/1) EDMAR FARIA FILHO  
Cargo/Função: (2348) DELEGADO DE POLICIA  
Un. Adm: (134600) DEL DE POLICIA DE TANGARA DA SERRA  
A Partir de: 01/11/2022 Até 01/11/2022

## Processo N.:

Nome: (203811/1) EDMIR SOARES DE SENA  
Cargo/Função: (9175) INVESTIGADOR DE POLICIA/LC344/407  
Un. Adm: (173711) GER DE CAPTACAO ANALISE E DIFUSAO DE DADOS  
A Partir de: 02/11/2022 Até 02/11/2022

## Processo N.:

Nome: (114685/3) EDMO MARIANO FERREIRA  
Cargo/Função: (9200) ESCRIVAO DE POLICIA/LC318/407  
Un. Adm: (212865) 2 DEL DE POLICIA DE VARZEA GRANDE  
A Partir de: 04/11/2022 Até 04/11/2022

## Processo N.:

Nome: (299375/1) EDMUNDO FELIX DE BARROS FILHO  
Cargo/Função: (4360) DELEGADO DE POLICIA SUBST LC575/2016  
Un. Adm: (184314) DEL POL ESP EM REPRESSAO A ROUBOS E FURTOS

## SINOP

A Partir de: 02/11/2022 Até 02/11/2022

## Processo N.:

Nome: (107914/2) EDSON JOSE LISBOA  
Cargo/Função: (11622) DGA-8 SERVIDOR  
Un. Adm: (164259) GER DE INTELIGENCIA ESTRATEGICA  
A Partir de: 01/11/2022 Até 01/11/2022

## Processo N.:

Nome: (95771/1) EDSON MARTINS DA SILVA  
Cargo/Função: (9175) INVESTIGADOR DE POLICIA/LC344/407  
Un. Adm: (133302) DEL ESP DE ROUBOS E FURTOS CUIABA  
A Partir de: 01/11/2022 Até 01/11/2022

## Processo N.:

Nome: (97512/1) EDSON PEREIRA LIZ  
Cargo/Função: (9175) INVESTIGADOR DE POLICIA/LC344/407  
Un. Adm: (134392) DEL REGIONAL DE SINOP  
A Partir de: 01/11/2022 Até 01/11/2022

## Processo N.:

Nome: (97463/1) EDSON ROBERTO SOARES DOS SANTOS  
Cargo/Função: (9175) INVESTIGADOR DE POLICIA/LC344/407  
Un. Adm: (212849) 1 DEL DE POLICIA DE VARZEA GRANDE  
A Partir de: 03/11/2022 Até 03/11/2022

## Processo N.:

Nome: (136128/1) EDUARDO AUGUSTO DE PAULA BOTELHO  
Cargo/Função: (11606) DGA-6 SERVIDOR  
Un. Adm: (164224) DIR DE INTELIGENCIA  
A Partir de: 01/11/2022 Até 01/11/2022

## Processo N.:

Nome: (70468/4) EDUARDO CAPOSSOLI DA CUNHA  
Cargo/Função: (9175) INVESTIGADOR DE POLICIA/LC344/407  
Un. Adm: (222305) CENTRAL DE FLAGRANTES DE CUIABA PLANTAO  
A Partir de: 01/11/2022 Até 01/11/2022

## Processo N.:

Nome: (136288/1) EDUARDO MARTINS SOUZA  
Cargo/Função: (9175) INVESTIGADOR DE POLICIA/LC344/407  
Un. Adm: (193607) DEL ESP DEFESA DA MULHER TANGARA DA SERRA  
A Partir de: 02/11/2022 Até 02/11/2022

## Processo N.:

Nome: (251999/1) EDUARDO RIZZOTTO DE CARVALHO  
Cargo/Função: (2348) DELEGADO DE POLICIA  
Un. Adm: (164313) COORD DE INTELIGENCIA TECNOLOGICA  
A Partir de: 02/11/2022 Até 02/11/2022

## Processo N.:

Nome: (97461/1) EDIR PEREIRA DE OLIVEIRA  
Cargo/Função: (9175) INVESTIGADOR DE POLICIA/LC344/407  
Un. Adm: (164402) GER ESTADUAL DA POLINTER  
A Partir de: 01/11/2022 Até 01/11/2022

## Processo N.:

Nome: (132934/6) ELERSON MENDES DA CUNHA  
Cargo/Função: (9200) ESCRIVAO DE POLICIA/LC318/407  
Un. Adm: (222305) CENTRAL DE FLAGRANTES DE CUIABA PLANTAO  
A Partir de: 01/11/2022 Até 01/11/2022

## Processo N.:

Nome: (96087/1) ELIEL ALVES DA COSTA  
Cargo/Função: (9200) ESCRIVAO DE POLICIA/LC318/407  
Un. Adm: (212776) 1 DEL DE POLICIA DE CUIABA  
A Partir de: 02/11/2022 Até 02/11/2022

## Processo N.:

Nome: (102700/4) ELIEL PIEROBOM ORMOND  
Cargo/Função: (9175) INVESTIGADOR DE POLICIA/LC344/407  
Un. Adm: (176818) DEL REG DE CUIABA  
A Partir de: 01/11/2022 Até 01/11/2022

## Processo N.:

Nome: (259689/1) ELIONAY CARVALHO NASCIMENTO DOS REIS  
Cargo/Função: (9175) INVESTIGADOR DE POLICIA/LC344/407  
Un. Adm: (164283) GER DE CONTRA INTELIGENCIA  
A Partir de: 03/11/2022 Até 03/11/2022

## Processo N.:

Nome: (110951/2) ELISANGELA ASSUNCAO E SILVA  
Cargo/Função: (9200) ESCRIVAO DE POLICIA/LC318/407  
Un. Adm: (164402) GER ESTADUAL DA POLINTER  
A Partir de: 01/11/2022 Até 01/11/2022

## Processo N.:

Nome: (92208/1) ELIZADELIA ALVARENGA COUTINHO  
Cargo/Função: (9175) INVESTIGADOR DE POLICIA/LC344/407  
Un. Adm: (131970) GER DE ARMAS EXPLOSIVOS E MUNICOES  
A Partir de: 08/11/2022 Até 08/11/2022

## Processo N.:

Nome: (231059/2) ELTON NOGUEIRA BARBOSA DE LIMA  
Cargo/Função: (9175) INVESTIGADOR DE POLICIA/LC344/407  
Un. Adm: (154105) DEL ESP DE REPRESSAO A ENTORPECENTES  
A Partir de: 02/11/2022 Até 02/11/2022

## Processo N.:

Nome: (268200/1) ELY CLEVERSON SIQUEIRA LIRA  
Cargo/Função: (9175) INVESTIGADOR DE POLICIA/LC344/407  
Un. Adm: (134414) DEL DE POLICIA DE CLAUDIA  
A Partir de: 01/11/2022 Até 01/11/2022

## Processo N.:

Nome: (67078/1) ELY ROBERTO FERREIRA AMBROSIO  
Cargo/Função: (2348) DELEGADO DE POLICIA  
Un. Adm: (176915) DEL REGIONAL DE VARZEA GRANDE  
A Partir de: 03/11/2022 Até 03/11/2022

## Processo N.:

Nome: (259696/1) EMERSON BRANCHIER PETSCH  
Cargo/Função: (9175) INVESTIGADOR DE POLICIA/LC344/407  
Un. Adm: (133302) DEL ESP DE ROUBOS E FURTOS CUIABA  
A Partir de: 17/11/2022 Até 17/11/2022

## Processo N.:

Nome: (58714/19) EMERSON EVANGELISTA DA SILVA  
Cargo/Função: (9175) INVESTIGADOR DE POLICIA/LC344/407  
Un. Adm: (133302) DEL ESP DE ROUBOS E FURTOS CUIABA  
A Partir de: 01/11/2022 Até 01/11/2022

## Processo N.:

Nome: (107956/1) EMERSON SILVA TOCANTINS  
Cargo/Função: (9200) ESCRIVAO DE POLICIA/LC318/407  
Un. Adm: (222305) CENTRAL DE FLAGRANTES DE CUIABA PLANTAO  
A Partir de: 01/11/2022 Até 01/11/2022

## Processo N.:

Nome: (107954/1) EUCELLEI DOS SANTOS FERNANDES  
Cargo/Função: (9200) ESCRIVAO DE POLICIA/LC318/407  
Un. Adm: (212865) 2 DEL DE POLICIA DE VARZEA GRANDE  
A Partir de: 03/11/2022 Até 03/11/2022

## Processo N.:

Nome: (234305/1) EURIPEDES INOCENCIO DA COSTA NETO  
Cargo/Função: (9175) INVESTIGADOR DE POLICIA/LC344/407  
Un. Adm: (133302) DEL ESP DE ROUBOS E FURTOS CUIABA  
A Partir de: 03/11/2022 Até 03/11/2022

## Processo N.:

Nome: (94956/1) EVAIR RODRIGUES DOS SANTOS  
Cargo/Função: (9175) INVESTIGADOR DE POLICIA/LC344/407  
Un. Adm: (213080) 2 DEL DE POLICIA DE RONDONOPOLIS  
A Partir de: 05/11/2022 Até 05/11/2022

## Processo N.:

Nome: (95738/1) EVANDRO LOPES DE LIMA  
Cargo/Função: (9175) INVESTIGADOR DE POLICIA/LC344/407  
Un. Adm: (134406) DEL DE POLICIA DE SINOP  
A Partir de: 02/11/2022 Até 02/11/2022

## Processo N.:

Nome: (234336/1) EVANIA MARTINS DA SILVA  
Cargo/Função: (9200) ESCRIVAO DE POLICIA/LC318/407  
Un. Adm: (212881) 3 DEL DE POLICIA DE VARZEA GRANDE  
A Partir de: 03/11/2022 Até 03/11/2022

## Processo N.:

Nome: (259698/1) EVERSON DA SILVA BERTONCELLO  
Cargo/Função: (9175) INVESTIGADOR DE POLICIA/LC344/407  
Un. Adm: (134651) DEL DE POLICIA DE SAPEZAL  
A Partir de: 01/11/2022 Até 01/11/2022

## Processo N.:

Nome: (259708/1) FABIANA VANESSA DO NASCIMENTO  
Cargo/Função: (9175) INVESTIGADOR DE POLICIA/LC344/407  
Un. Adm: (133302) DEL ESP DE ROUBOS E FURTOS CUIABA  
A Partir de: 04/11/2022 Até 04/11/2022

## Processo N.:

Nome: (234351/1) FABIO GONCALVES PEREIRA  
Cargo/Função: (9175) INVESTIGADOR DE POLICIA/LC344/407  
Un. Adm: (212849) 1 DEL DE POLICIA DE VARZEA GRANDE  
A Partir de: 01/11/2022 Até 01/11/2022

## Processo N.:

Nome: (98468/2) FABIO MELQUIZEDEQUE DE SOUZA  
Cargo/Função: (9175) INVESTIGADOR DE POLICIA/LC344/407  
Un. Adm: (020826) DIR GERAL DE POLICIA JUDICIARIA CIVIL  
A Partir de: 03/11/2022 Até 03/11/2022

## Processo N.:

Nome: (111958/2) FABIO PEREIRA MENDONCA  
Cargo/Função: (9175) INVESTIGADOR DE POLICIA/LC344/407  
Un. Adm: (134651) DEL DE POLICIA DE SAPEZAL  
A Partir de: 03/11/2022 Até 03/11/2022

## Processo N.:

Nome: (234392/1) FABIOLA FATIMA FOCCHESATTO  
Cargo/Função: (11665) FUNCAO DGA 10 LC/266  
Un. Adm: (164402) GER ESTADUAL DA POLINTER  
A Partir de: 03/11/2022 Até 03/11/2022

## Processo N.:

Nome: (307156/1) FABRICIO GARCIA HENRIQUES  
Cargo/Função: (4360) DELEGADO DE POLICIA SUBST LC575/2016  
Un. Adm: (133620) DEL DE POLICIA DE ARAPUTANGA  
A Partir de: 03/11/2022 Até 03/11/2022

## Processo N.:

Nome: (259721/1) FAGNER DE MATTOS NEGRAO  
Cargo/Função: (9175) INVESTIGADOR DE POLICIA/LC344/407  
Un. Adm: (212849) 1 DEL DE POLICIA DE VARZEA GRANDE  
A Partir de: 03/11/2022 Até 03/11/2022

## Processo N.:

Nome: (217148/2) FAGNER FERNANDES  
Cargo/Função: (9200) ESCRIVAO DE POLICIA/LC318/407  
Un. Adm: (164356) GER DE COMBATE AO CRIME ORGANIZADO  
A Partir de: 01/11/2022 Até 01/11/2022

## Processo N.:

Nome: (259716/1) FELICIANA MOTA DOS SANTOS  
Cargo/Função: (9175) INVESTIGADOR DE POLICIA/LC344/407  
Un. Adm: (131865) CORREG GERAL DA POLICIA JUDICIARIA CIVIL  
A Partir de: 02/11/2022 Até 02/11/2022

## Processo N.:

Nome: (252096/1) FERDINANDO FREDERICO MURTA  
Cargo/Função: (2348) DELEGADO DE POLICIA  
Un. Adm: (164356) GER DE COMBATE AO CRIME ORGANIZADO  
A Partir de: 02/11/2022 Até 02/11/2022

## Processo N.:

Nome: (92127/1) FERNANDO BENEDITO RODRIGUES DE CERQUEIRA  
Cargo/Função: (9175) INVESTIGADOR DE POLICIA/LC344/407  
Un. Adm: (212792) 2 DEL DE POLICIA DE CUIABA  
A Partir de: 01/11/2022 Até 01/11/2022

## Processo N.:

Nome: (234502/1) FERNANDO CESAR GITIRANA GONCALVES  
Cargo/Função: (11622) DGA-8 SERVIDOR  
Un. Adm: (164240) GER DE INTELIGENCIA POLICIAL  
A Partir de: 03/11/2022 Até 03/11/2022

## Processo N.:

Nome: (319700/1) FERNANDO FILIU ALBUQUERQUE MARQUES  
Cargo/Função: (4360) DELEGADO DE POLICIA SUBST LC575/2016  
Un. Adm: (133850) DEL DE POLICIA DE ARIPUANA  
A Partir de: 10/11/2022 Até 10/11/2022

## Processo N.:

Nome: (97475/1) FERNANDO WOLF  
Cargo/Função: (9175) INVESTIGADOR DE POLICIA/LC344/407  
Un. Adm: (212792) 2 DEL DE POLICIA DE CUIABA  
A Partir de: 03/11/2022 Até 03/11/2022

## Processo N.:

Nome: (259726/1) FLAVIA CORDOVEZ LOPES DE AQUINO  
Cargo/Função: (9175) INVESTIGADOR DE POLICIA/LC344/407  
Un. Adm: (133302) DEL ESP DE ROUBOS E FURTOS CUIABA  
A Partir de: 02/11/2022 Até 02/11/2022

## Processo N.:

Nome: (203639/1) FLAVIO ANDRE ROCHA ORNELLAS  
Cargo/Função: (9175) INVESTIGADOR DE POLICIA/LC344/407  
Un. Adm: (177466) DEL DE POLICIA DE SAO JOSE DO XINGU  
A Partir de: 01/11/2022 Até 01/11/2022

## Processo N.:

Nome: (259705/1) FLAVIO ASSERMAN FONTES  
Cargo/Função: (9175) INVESTIGADOR DE POLICIA/LC344/407  
Un. Adm: (131865) CORREG GERAL DA POLICIA JUDICIARIA CIVIL  
A Partir de: 01/11/2022 Até 01/11/2022

## Processo N.:

Nome: (92168/1) FLAVIO HENRIQUE STRINGUETA  
Cargo/Função: (2348) DELEGADO DE POLICIA  
Un. Adm: (212792) 2 DEL DE POLICIA DE CUIABA  
A Partir de: 03/11/2022 Até 03/11/2022

## Processo N.:

Nome: (98999/2) FLAVIO PASCOAL  
Cargo/Função: (9175) INVESTIGADOR DE POLICIA/LC344/407  
Un. Adm: (131865) CORREG GERAL DA POLICIA JUDICIARIA CIVIL  
A Partir de: 01/11/2022 Até 01/11/2022

## Processo N.:

Nome: (251990/1) FLAVIO SOUZA BRAGA  
Cargo/Função: (2348) DELEGADO DE POLICIA  
Un. Adm: (222305) CENTRAL DE FLAGRANTES DE CUIABA PLANTAO  
A Partir de: 03/11/2022 Até 03/11/2022

## Processo N.:

Nome: (203542/1) FRANCISCO DE ASSIS MACHADO E SILVA  
Cargo/Função: (9175) INVESTIGADOR DE POLICIA/LC344/407  
Un. Adm: (212849) 1 DEL DE POLICIA DE VARZEA GRANDE  
A Partir de: 01/11/2022 Até 01/11/2022

## Processo N.:

Nome: (95774/1) FRANCISCO PIANA GONCALVES  
Cargo/Função: (9175) INVESTIGADOR DE POLICIA/LC344/407  
Un. Adm: (193607) DEL ESP DEFESA DA MULHER TANGARA DA SERRA  
A Partir de: 02/11/2022 Até 02/11/2022

## Processo N.:

Nome: (96016/2) FRANCISNEY DIAS FERREIRA  
Cargo/Função: (9175) INVESTIGADOR DE POLICIA/LC344/407  
Un. Adm: (164119) COORD DE DESENVOLVIMENTO INSTITUCIONAL  
A Partir de: 03/11/2022 Até 03/11/2022

## Processo N.:

Nome: (268103/1) FRANKLIN GIROLDO COSTA  
Cargo/Função: (9175) INVESTIGADOR DE POLICIA/LC344/407  
Un. Adm: (134554) DEL DE POLICIA DE UNIAO DO SUL  
A Partir de: 02/11/2022 Até 02/11/2022

## Processo N.:

Nome: (132292/2) GABRIEL AMARAL DE SA  
Cargo/Função: (9175) INVESTIGADOR DE POLICIA/LC344/407  
Un. Adm: (133302) DEL ESP DE ROUBOS E FURTOS CUIABA  
A Partir de: 01/11/2022 Até 01/11/2022

## Processo N.:

Nome: (234337/1) GABRIEL NOGUEIRA DE MORAES  
Cargo/Função: (9200) ESCRIVAO DE POLICIA/LC318/407  
Un. Adm: (134511) DEL DE POLICIA DE SORRISO  
A Partir de: 02/11/2022 Até 02/11/2022

## Processo N.:

Nome: (97334/1) GASPAR FIGUEIREDO DOS REIS  
Cargo/Função: (9175) INVESTIGADOR DE POLICIA/LC344/407  
Un. Adm: (165956) COORD DE POLICIA COMUNITARIA  
A Partir de: 01/11/2022 Até 01/11/2022

## Processo N.:

Nome: (97515/1) GENILDO FACINCANI DA SILVA  
Cargo/Função: (9175) INVESTIGADOR DE POLICIA/LC344/407  
Un. Adm: (213080) 2 DEL DE POLICIA DE RONDONOPOLIS  
A Partir de: 03/11/2022 Até 03/11/2022

## Processo N.:

Nome: (268025/1) GEOVANE RODRIGUES SILVA  
Cargo/Função: (9175) INVESTIGADOR DE POLICIA/LC344/407  
Un. Adm: (177440) DEL DE POLICIA DE VILA RICA  
A Partir de: 01/11/2022 Até 01/11/2022

## Processo N.:

Nome: (259744/1) GETULIO DIEGO NERVIS CONRADO MACHADO  
Cargo/Função: (9175) INVESTIGADOR DE POLICIA/LC344/407  
Un. Adm: (134511) DEL DE POLICIA DE SORRISO  
A Partir de: 04/11/2022 Até 04/11/2022

## Processo N.:

Nome: (13349/1) GILBERTO LEAL SILVA  
Cargo/Função: (9200) ESCRIVAO DE POLICIA/LC318/407  
Un. Adm: (134406) DEL DE POLICIA DE SINOP  
A Partir de: 02/11/2022 Até 02/11/2022

## Processo N.:

Nome: (111802/2) GILMAR ANDREOTTI DA SILVA  
Cargo/Função: (9175) INVESTIGADOR DE POLICIA/LC344/407  
Un. Adm: (173711) GER DE CAPTACAO ANALISE E DIFUSAO DE DADOS  
A Partir de: 04/11/2022 Até 04/11/2022

## Processo N.:

Nome: (92152/1) GILMAR FERREIRA DA SILVA  
Cargo/Função: (9175) INVESTIGADOR DE POLICIA/LC344/407  
Un. Adm: (212849) 1 DEL DE POLICIA DE VARZEA GRANDE  
A Partir de: 02/11/2022 Até 02/11/2022

## Processo N.:

Nome: (234422/1) GILSON DOS SANTOS E SILVA  
Cargo/Função: (9200) ESCRIVAO DE POLICIA/LC318/407  
Un. Adm: (177482) DEL DE POLICIA DE SANTA CRUZ DO XINGU  
A Partir de: 11/11/2022 Até 11/11/2022

## Processo N.:

Nome: (41478/2) GILSON SANTANA MARQUES DOS SANTOS  
Cargo/Função: (9175) INVESTIGADOR DE POLICIA/LC344/407  
Un. Adm: (222305) CENTRAL DE FLAGRANTES DE CUIABA PLANTAO  
A Partir de: 03/11/2022 Até 03/11/2022

## Processo N.:

Nome: (242415/1) GILSON SILVEIRA DO CARMO  
Cargo/Função: (2348) DELEGADO DE POLICIA  
Un. Adm: (222305) CENTRAL DE FLAGRANTES DE CUIABA PLANTAO  
A Partir de: 03/11/2022 Até 03/11/2022

## Processo N.:

Nome: (108247/1) GIOVANA PEDRO MAPELLI BUCCO  
Cargo/Função: (9175) INVESTIGADOR DE POLICIA/LC344/407  
Un. Adm: (212881) 3 DEL DE POLICIA DE VARZEA GRANDE  
A Partir de: 03/11/2022 Até 03/11/2022

## Processo N.:

Nome: (95330/5) GLAUCIA CRISTINA MOURA ALT  
Cargo/Função: (9175) INVESTIGADOR DE POLICIA/LC344/407  
Un. Adm: (212792) 2 DEL DE POLICIA DE CUIABA  
A Partir de: 02/11/2022 Até 02/11/2022

## Processo N.:

Nome: (78418/5) GLAUCIO GALVAO DE ASSIS  
Cargo/Função: (9175) INVESTIGADOR DE POLICIA/LC344/407  
Un. Adm: (176915) DEL REGIONAL DE VARZEA GRANDE  
A Partir de: 02/11/2022 Até 02/11/2022

## Processo N.:

Nome: (137202/1) GLAUCO HONORIO DE PAIVA  
Cargo/Função: (9175) INVESTIGADOR DE POLICIA/LC344/407  
Un. Adm: (164402) GER ESTADUAL DA POLINTER  
A Partir de: 02/11/2022 Até 02/11/2022



## Processo N.:

Nome: (242412/1) GUILHERME BERTO NASCIMENTO FACHINELLI  
Cargo/Função: (11606) DGA-6 SERVIDOR  
Un. Adm: (154717) CORREG AUXILIAR DA POLICIA JUDICIARIA CIVIL  
A Partir de: 03/11/2022 Até 03/11/2022

## Processo N.:

Nome: (242594/1) GUSTAVO COLOGNESI BELAO  
Cargo/Função: (2348) DELEGADO DE POLICIA  
Un. Adm: (164356) GER DE COMBATE AO CRIME ORGANIZADO  
A Partir de: 01/11/2022 Até 01/11/2022

## Processo N.:

Nome: (301162/1) GUSTAVO ESPINDULA DE SOUZA  
Cargo/Função: (4360) DELEGADO DE POLICIA SUBST LC575/2016  
Un. Adm: (134600) DEL DE POLICIA DE TANGARA DA SERRA  
A Partir de: 01/11/2022 Até 01/11/2022

## Processo N.:

Nome: (291170/1) GUSTAVO GODOY ALEVADO  
Cargo/Função: (2348) DELEGADO DE POLICIA  
Un. Adm: (164356) GER DE COMBATE AO CRIME ORGANIZADO  
A Partir de: 03/11/2022 Até 03/11/2022

## Processo N.:

Nome: (268305/1) GUSTAVO PEREIRA PACHECO DE ALMEIDA  
Cargo/Função: (9175) INVESTIGADOR DE POLICIA/LC344/407  
Un. Adm: (177440) DEL DE POLICIA DE VILA RICA  
A Partir de: 01/11/2022 Até 01/11/2022

## Processo N.:

Nome: (251997/1) GUTEMBERG DE LUCENA ALMEIDA  
Cargo/Função: (2348) DELEGADO DE POLICIA  
Un. Adm: (154105) DEL ESP DE REPRESSAO A ENTORPECENTES  
A Partir de: 01/11/2022 Até 01/11/2022

## Processo N.:

Nome: (234347/1) HARYSSA BARBOSA DA SILVA MACHADO LIN  
Cargo/Função: (9175) INVESTIGADOR DE POLICIA/LC344/407  
Un. Adm: (212741) DEL ESP DE REPRESSAO A CRIMES INFORMATICOS  
A Partir de: 02/11/2022 Até 02/11/2022

## Processo N.:

Nome: (267980/1) HEITOR HENRIQUE DUARTE MARINHO  
Cargo/Função: (9175) INVESTIGADOR DE POLICIA/LC344/407  
Un. Adm: (177482) DEL DE POLICIA DE SANTA CRUZ DO XINGU  
A Partir de: 03/11/2022 Até 03/11/2022

## Processo N.:

Nome: (268016/1) HELDER COSTA ALEIXES  
Cargo/Função: (9175) INVESTIGADOR DE POLICIA/LC344/407  
Un. Adm: (164119) COORD DE DESENVOLVIMENTO INSTITUCIONAL  
A Partir de: 01/11/2022 Até 01/11/2022

## Processo N.:

Nome: (115305/2) HELDER LUIS NASCIMENTO RODRIGUES  
Cargo/Função: (9175) INVESTIGADOR DE POLICIA/LC344/407  
Un. Adm: (222305) CENTRAL DE FLAGRANTES DE CUIABA PLANTAO  
A Partir de: 03/11/2022 Até 03/11/2022

## Processo N.:

Nome: (268069/1) HELENO SILVA SOUZA  
Cargo/Função: (9175) INVESTIGADOR DE POLICIA/LC344/407  
Un. Adm: (131970) GER DE ARMAS EXPLOSIVOS E MUNICOES  
A Partir de: 01/11/2022 Até 01/11/2022

## Processo N.:

Nome: (97572/1) HELITON JOSE CONCEICAO  
Cargo/Função: (9175) INVESTIGADOR DE POLICIA/LC344/407  
Un. Adm: (133124) DEL ESP DO MEIO AMBIENTE  
A Partir de: 03/11/2022 Até 03/11/2022

## Processo N.:

Nome: (99026/2) HELTON FLAVIO DE MORAES OLIVEIRA  
Cargo/Função: (9175) INVESTIGADOR DE POLICIA/LC344/407  
Un. Adm: (133302) DEL ESP DE ROUBOS E FURTOS CUIABA  
A Partir de: 03/11/2022 Até 03/11/2022

## Processo N.:

Nome: (91381/2) HENRIETTE CARMEM PEREIRA DE MOURA NEGRAO  
Cargo/Função: (9200) ESCRIVAO DE POLICIA/LC318/407  
Un. Adm: (133302) DEL ESP DE ROUBOS E FURTOS CUIABA  
A Partir de: 03/11/2022 Até 03/11/2022

## Processo N.:

Nome: (97340/1) HENRIQUE LUIS COSTA DE OLIVEIRA E SILVA  
Cargo/Função: (9175) INVESTIGADOR DE POLICIA/LC344/407  
Un. Adm: (212776) 1 DEL DE POLICIA DE CUIABA  
A Partir de: 04/11/2022 Até 04/11/2022

## Processo N.:

Nome: (291166/1) HENRIQUE MADUREIRA ESPINDOLA DE BARROS  
Cargo/Função: (2348) DELEGADO DE POLICIA  
Un. Adm: (133302) DEL ESP DE ROUBOS E FURTOS CUIABA  
A Partir de: 03/11/2022 Até 03/11/2022

## Processo N.:

Nome: (97392/1) HERCULES DA SILVA VIDRAGO  
Cargo/Função: (9175) INVESTIGADOR DE POLICIA/LC344/407  
Un. Adm: (131865) CORREG GERAL DA POLICIA JUDICIARIA CIVIL  
A Partir de: 01/11/2022 Até 01/11/2022

## Processo N.:

Nome: (208151/2) HERNANDES DA SILVA REIS  
Cargo/Função: (11622) DGA-8 SERVIDOR  
Un. Adm: (173738) GER DE LOGISTICA E MANUTENCAO  
A Partir de: 02/11/2022 Até 02/11/2022

## Processo N.:

Nome: (200042/3) HUGO ALMEIDA DA SILVA  
Cargo/Função: (9200) ESCRIVAO DE POLICIA/LC318/407  
Un. Adm: (134554) DEL DE POLICIA DE UNIAO DO SUL  
A Partir de: 01/11/2022 Até 01/11/2022

## Processo N.:

Nome: (268146/1) IDELSON FERREIRA DE AQUINO  
Cargo/Função: (9175) INVESTIGADOR DE POLICIA/LC344/407  
Un. Adm: (184292) DEL ESP DEF MULHER CRIANCA ADOLESC IDOSO

## SINOP

A Partir de: 03/11/2022 Até 03/11/2022

## Processo N.:

Nome: (259779/1) IGOR ESPINOLA ANUNCIACAO  
Cargo/Função: (9175) INVESTIGADOR DE POLICIA/LC344/407  
Un. Adm: (164356) GER DE COMBATE AO CRIME ORGANIZADO  
A Partir de: 02/11/2022 Até 02/11/2022

## Processo N.:

Nome: (234458/1) ILHANE TEREZINHA HAUSCHILDT  
Cargo/Função: (9200) ESCRIVAO DE POLICIA/LC318/407  
Un. Adm: (222305) CENTRAL DE FLAGRANTES DE CUIABA PLANTAO  
A Partir de: 03/11/2022 Até 03/11/2022

## Processo N.:

Nome: (107896/1) IRLEY DE SOUZA  
Cargo/Função: (9175) INVESTIGADOR DE POLICIA/LC344/407  
Un. Adm: (212776) 1 DEL DE POLICIA DE CUIABA  
A Partir de: 01/11/2022 Até 01/11/2022

## Processo N.:

Nome: (203564/1) ISAIAS BATISTA SANTOS  
Cargo/Função: (9175) INVESTIGADOR DE POLICIA/LC344/407  
Un. Adm: (213080) 2 DEL DE POLICIA DE RONDONOPOLIS  
A Partir de: 03/11/2022 Até 03/11/2022

## Processo N.:

Nome: (234313/1) IURG VITOR TOLEDO LIMA ROSA  
Cargo/Função: (11665) FUNCAO DGA 10 LC/266  
Un. Adm: (213080) 2 DEL DE POLICIA DE RONDONOPOLIS  
A Partir de: 01/11/2022 Até 01/11/2022

## Processo N.:

Nome: (268303/1) IVAN MENDES MALHEIROS JUNIOR  
Cargo/Função: (9175) INVESTIGADOR DE POLICIA/LC344/407  
Un. Adm: (154105) DEL ESP DE REPRESSAO A ENTORPECENTES  
A Partir de: 01/11/2022 Até 01/11/2022

## Processo N.:

Nome: (136176/1) IVANA DE DEUS MACIEL DA CRUZ  
Cargo/Função: (9200) ESCRIVAO DE POLICIA/LC318/407  
Un. Adm: (133302) DEL ESP DE ROUBOS E FURTOS CUIABA  
A Partir de: 03/11/2022 Até 03/11/2022

## Processo N.:

Nome: (239105/1) IVANILDO RODRIGO RIOS  
Cargo/Função: (9175) INVESTIGADOR DE POLICIA/LC344/407  
Un. Adm: (176915) DEL REGIONAL DE VARZEA GRANDE  
A Partir de: 01/11/2022 Até 01/11/2022

## Processo N.:

Nome: (268131/1) JACQUELINE CRUZ SILVA  
Cargo/Função: (9175) INVESTIGADOR DE POLICIA/LC344/407  
Un. Adm: (131865) CORREG GERAL DA POLICIA JUDICIARIA CIVIL  
A Partir de: 01/11/2022 Até 01/11/2022

## Processo N.:

Nome: (299363/1) JAILSON PERES DA SILVA  
Cargo/Função: (4360) DELEGADO DE POLICIA SUBST LC575/2016  
Un. Adm: (134597) DEL REGIONAL DE TANGARA DA SERRA  
A Partir de: 02/11/2022 Até 02/11/2022

## Processo N.:

Nome: (203586/1) JAIRO GEAN POTTRATZ  
Cargo/Função: (11630) DGA-9 SERVIDOR  
Un. Adm: (164321) GER ESPECIALIZADA EM CRIMES DE ALTA TECNOLOGIA  
A Partir de: 01/11/2022 Até 01/11/2022

## Processo N.:

Nome: (108252/1) JAMMES STAINER DOS SANTOS LUCAS  
Cargo/Função: (9175) INVESTIGADOR DE POLICIA/LC344/407  
Un. Adm: (133124) DEL ESP DO MEIO AMBIENTE  
A Partir de: 01/11/2022 Até 01/11/2022

## Processo N.:

Nome: (95844/1) JANE ESTELA QUEIROZ DANTAS E NASCIMENTO  
Cargo/Função: (9200) ESCRIVAO DE POLICIA/LC318/407  
Un. Adm: (222305) CENTRAL DE FLAGRANTES DE CUIABA PLANTAO  
A Partir de: 01/11/2022 Até 01/11/2022

## Processo N.:

Nome: (115330/2) JEAN FERNANDES CAMARGO  
Cargo/Função: (9175) INVESTIGADOR DE POLICIA/LC344/407  
Un. Adm: (164356) GER DE COMBATE AO CRIME ORGANIZADO  
A Partir de: 03/11/2022 Até 03/11/2022

## Processo N.:

Nome: (76398/2) JEAN PAULO FERNANDES DA SILVA  
Cargo/Função: (9175) INVESTIGADOR DE POLICIA/LC344/407  
Un. Adm: (133094) DEL ESP DE HOMICIDIO E PROTECAO A PESSOA CBA  
A Partir de: 02/11/2022 Até 02/11/2022

## Processo N.:

Nome: (234368/1) JEFFERSON MICHUARA  
Cargo/Função: (9175) INVESTIGADOR DE POLICIA/LC344/407  
Un. Adm: (154105) DEL ESP DE REPRESSAO A ENTORPECENTES  
A Partir de: 01/11/2022 Até 01/11/2022

Processo N.:  
 Nome: (259770/1) JEOVANIA PEREIRA MARINHO OLIVEIRA  
 Cargo/Função: (9175) INVESTIGADOR DE POLICIA/LC344/407  
 Un. Adm: (222305) CENTRAL DE FLAGRANTES DE CUIABA PLANTAO  
 A Partir de: 01/11/2022 Até 01/11/2022

Processo N.:  
 Nome: (80364/2) JERONIMO SANTANA DE SOUZA  
 Cargo/Função: (9175) INVESTIGADOR DE POLICIA/LC344/407  
 Un. Adm: (212792) 2 DEL DE POLICIA DE CUIABA  
 A Partir de: 03/11/2022 Até 03/11/2022

Processo N.:  
 Nome: (99037/2) JERVAN SILVA GAMA  
 Cargo/Função: (9175) INVESTIGADOR DE POLICIA/LC344/407  
 Un. Adm: (133302) DEL ESP DE ROUBOS E FURTOS CUIABA  
 A Partir de: 03/11/2022 Até 03/11/2022

Processo N.:  
 Nome: (308979/1) JESSICA CRISTINA DE ASSIS  
 Cargo/Função: (4360) DELEGADO DE POLICIA SUBST LC575/2016  
 Un. Adm: (134511) DEL DE POLICIA DE SORRISO  
 A Partir de: 01/11/2022 Até 01/11/2022

Processo N.:  
 Nome: (97346/1) JESUINO DIAS CORREA  
 Cargo/Função: (9175) INVESTIGADOR DE POLICIA/LC344/407  
 Un. Adm: (212741) DEL ESP DE REPRESSAO A CRIMES INFORMATICOS  
 A Partir de: 02/11/2022 Até 02/11/2022

Processo N.:  
 Nome: (97344/1) JILENO RIBEIRO DO BONFIM  
 Cargo/Função: (9175) INVESTIGADOR DE POLICIA/LC344/407  
 Un. Adm: (164240) GER DE INTELIGENCIA POLICIAL  
 A Partir de: 01/11/2022 Até 01/11/2022

Processo N.:  
 Nome: (203580/1) JOANITA LOPES DE MAGALHAES  
 Cargo/Função: (11665) FUNCAO DGA 10 LC/266  
 Un. Adm: (164259) GER DE INTELIGENCIA ESTRATEGICA  
 A Partir de: 03/11/2022 Até 03/11/2022

Processo N.:  
 Nome: (79485/2) JOAO BATISTA DA SILVA  
 Cargo/Função: (9175) INVESTIGADOR DE POLICIA/LC344/407  
 Un. Adm: (212881) 3 DEL DE POLICIA DE VARZEA GRANDE  
 A Partir de: 02/11/2022 Até 02/11/2022

Processo N.:  
 Nome: (92141/1) JOAO BATISTA DE LIMA  
 Cargo/Função: (9175) INVESTIGADOR DE POLICIA/LC344/407  
 Un. Adm: (164119) COORD DE DESENVOLVIMENTO INSTITUCIONAL  
 A Partir de: 02/11/2022 Até 02/11/2022

Processo N.:  
 Nome: (108246/1) JOAO BOSCO DA SILVA  
 Cargo/Função: (9175) INVESTIGADOR DE POLICIA/LC344/407  
 Un. Adm: (222305) CENTRAL DE FLAGRANTES DE CUIABA PLANTAO  
 A Partir de: 03/11/2022 Até 03/11/2022

Processo N.:  
 Nome: (28072/1) JOAO BOSCO RIBEIRO BARROS  
 Cargo/Função: (2348) DELEGADO DE POLICIA  
 Un. Adm: (212776) 1 DEL DE POLICIA DE CUIABA  
 A Partir de: 02/11/2022 Até 02/11/2022

Processo N.:  
 Nome: (92159/1) JOAO OJEDA DE ALMEIDA  
 Cargo/Função: (9175) INVESTIGADOR DE POLICIA/LC344/407  
 Un. Adm: (176931) DEL ESP DO ADOLESCENTE VARZEA GRANDE  
 A Partir de: 02/11/2022 Até 02/11/2022

Processo N.:  
 Nome: (101417/5) JOAO PAULO ALVES DA CRUZ  
 Cargo/Função: (9175) INVESTIGADOR DE POLICIA/LC344/407  
 Un. Adm: (164356) GER DE COMBATE AO CRIME ORGANIZADO  
 A Partir de: 01/11/2022 Até 01/11/2022

Processo N.:  
 Nome: (108297/1) JOCINEY LEMES DO NASCIMENTO  
 Cargo/Função: (9175) INVESTIGADOR DE POLICIA/LC344/407  
 Un. Adm: (212849) 1 DEL DE POLICIA DE VARZEA GRANDE  
 A Partir de: 02/11/2022 Até 02/11/2022

Processo N.:  
 Nome: (115492/2) JOELMA APARECIDA FERREIRA DO AMARAL MARQUES  
 Cargo/Função: (9200) ESCRIVAO DE POLICIA/LC318/407  
 Un. Adm: (213080) 2 DEL DE POLICIA DE RONDONOPOLIS  
 A Partir de: 03/11/2022 Até 03/11/2022

Processo N.:  
 Nome: (234401/1) JOELMA SILVANA DE ANDRADE  
 Cargo/Função: (9200) ESCRIVAO DE POLICIA/LC318/407  
 Un. Adm: (193607) DEL ESP DEFESA DA MULHER TANGARA DA SERRA  
 A Partir de: 02/11/2022 Até 02/11/2022

Processo N.:  
 Nome: (96060/3) JONAS DE OLIVEIRA ALMEIDA  
 Cargo/Função: (11630) DGA-9 SERVIDOR  
 Un. Adm: (164259) GER DE INTELIGENCIA ESTRATEGICA  
 A Partir de: 02/11/2022 Até 02/11/2022

Processo N.:  
 Nome: (108249/1) JONAS SCARCELLA FIRMINO  
 Cargo/Função: (9175) INVESTIGADOR DE POLICIA/LC344/407  
 Un. Adm: (164402) GER ESTADUAL DA POLINTER  
 A Partir de: 05/11/2022 Até 05/11/2022

Processo N.:  
 Nome: (44078/1) JOSE ANACLETO DA COSTA FILHO  
 Cargo/Função: (11630) DGA-9 SERVIDOR  
 Un. Adm: (164330) GER DE APOIO TECNOLOGICO  
 A Partir de: 01/11/2022 Até 01/11/2022

Processo N.:  
 Nome: (95661/1) JOSE CARLOS DE SOUZA  
 Cargo/Função: (9175) INVESTIGADOR DE POLICIA/LC344/407  
 Un. Adm: (134511) DEL DE POLICIA DE SORRISO  
 A Partir de: 03/11/2022 Até 03/11/2022

Processo N.:  
 Nome: (97394/1) JOSE CARMINDO DE MORAIS  
 Cargo/Função: (11665) FUNCAO DGA 10 LC/266  
 Un. Adm: (212865) 2 DEL DE POLICIA DE VARZEA GRANDE  
 A Partir de: 04/11/2022 Até 04/11/2022

Processo N.:  
 Nome: (107946/1) JOSE EDUARDO DA SILVA PENHA  
 Cargo/Função: (9200) ESCRIVAO DE POLICIA/LC318/407  
 Un. Adm: (176915) DEL REGIONAL DE VARZEA GRANDE  
 A Partir de: 01/11/2022 Até 01/11/2022

Processo N.:  
 Nome: (58453/10) JOSE MARIA DIAS DAS NEVES  
 Cargo/Função: (11665) FUNCAO DGA 10 LC/266  
 Un. Adm: (212792) 2 DEL DE POLICIA DE CUIABA  
 A Partir de: 01/11/2022 Até 01/11/2022

Processo N.:  
 Nome: (108151/1) JOSE MARIA ESPERDIAO DA COSTA  
 Cargo/Função: (9175) INVESTIGADOR DE POLICIA/LC344/407  
 Un. Adm: (134511) DEL DE POLICIA DE SORRISO  
 A Partir de: 04/11/2022 Até 04/11/2022

Processo N.:  
 Nome: (259758/1) JOSE MEIRELLES NETO  
 Cargo/Função: (9175) INVESTIGADOR DE POLICIA/LC344/407  
 Un. Adm: (173711) GER DE CAPTACAO ANALISE E DIFUSAO DE DADOS  
 A Partir de: 01/11/2022 Até 01/11/2022

Processo N.:  
 Nome: (97901/16) JOSE RAIMUNDO CORREIA FILHO  
 Cargo/Função: (9175) INVESTIGADOR DE POLICIA/LC344/407  
 Un. Adm: (134511) DEL DE POLICIA DE SORRISO  
 A Partir de: 10/11/2022 Até 10/11/2022

Processo N.:  
 Nome: (299387/1) JOSE RAMON LEITE  
 Cargo/Função: (4360) DELEGADO DE POLICIA SUBST LC575/2016  
 Un. Adm: (134171) DEL DE POLICIA DE JACIARA  
 A Partir de: 18/11/2022 Até 18/11/2022

Processo N.:  
 Nome: (44117/1) JOSE VIEIRA DA CUNHA FILHO  
 Cargo/Função: (9175) INVESTIGADOR DE POLICIA/LC344/407  
 Un. Adm: (212776) 1 DEL DE POLICIA DE CUIABA  
 A Partir de: 01/11/2022 Até 01/11/2022

Processo N.:  
 Nome: (114837/2) JOSENICE PRISCILA SILVA COSTA PAIXAO  
 Cargo/Função: (9200) ESCRIVAO DE POLICIA/LC318/407  
 Un. Adm: (133124) DEL ESP DO MEIO AMBIENTE  
 A Partir de: 01/11/2022 Até 01/11/2022

Processo N.:  
 Nome: (259762/1) JOSEVALDO SILVA TAVARES  
 Cargo/Função: (9175) INVESTIGADOR DE POLICIA/LC344/407  
 Un. Adm: (134651) DEL DE POLICIA DE SAPEZAL  
 A Partir de: 10/11/2022 Até 10/11/2022

Processo N.:  
 Nome: (136305/1) JOSIANE DE CAMPOS MURTINHO  
 Cargo/Função: (9175) INVESTIGADOR DE POLICIA/LC344/407  
 Un. Adm: (133124) DEL ESP DO MEIO AMBIENTE  
 A Partir de: 02/11/2022 Até 02/11/2022

Processo N.:  
 Nome: (234377/1) JOSIMAR FERNANDES DO AMARAL  
 Cargo/Função: (9175) INVESTIGADOR DE POLICIA/LC344/407  
 Un. Adm: (133302) DEL ESP DE ROUBOS E FURTOS CUIABA  
 A Partir de: 04/11/2022 Até 04/11/2022

Processo N.:  
 Nome: (136943/1) JOSINO SERRA NETO  
 Cargo/Função: (9175) INVESTIGADOR DE POLICIA/LC344/407  
 Un. Adm: (133302) DEL ESP DE ROUBOS E FURTOS CUIABA  
 A Partir de: 04/11/2022 Até 04/11/2022

Processo N.:  
 Nome: (71492/12) JOSUE DA SILVA FERNANDES  
 Cargo/Função: (9175) INVESTIGADOR DE POLICIA/LC344/407  
 Un. Adm: (212865) 2 DEL DE POLICIA DE VARZEA GRANDE  
 A Partir de: 02/11/2022 Até 02/11/2022

Processo N.:  
 Nome: (268045/1) JUCELIA LEMES DE ALMEIDA  
 Cargo/Função: (9175) INVESTIGADOR DE POLICIA/LC344/407  
 Un. Adm: (222305) CENTRAL DE FLAGRANTES DE CUIABA PLANTAO  
 A Partir de: 02/11/2022 Até 02/11/2022

Processo N.:  
 Nome: (234281/1) JUCIANE BARBOZA DOS SANTOS  
 Cargo/Função: (9200) ESCRIVAO DE POLICIA/LC318/407  
 Un. Adm: (222305) CENTRAL DE FLAGRANTES DE CUIABA PLANTAO  
 A Partir de: 18/11/2022 Até 18/11/2022

Processo N. :  
 Nome: (112519/5) JUCIMEIRE BARBOZA DOS SANTOS  
 Cargo/Função: (9200) ESCRIVAO DE POLICIA/LC318/407  
 Un. Adm: (131865) CORREG GERAL DA POLICIA JUDICIARIA CIVIL  
 A Partir de: 01/11/2022 Até 01/11/2022

Processo N. :  
 Nome: (48394/2) JUCINEI ARCANJO DE LARA  
 Cargo/Função: (9175) INVESTIGADOR DE POLICIA/LC344/407  
 Un. Adm: (212881) 3 DEL DE POLICIA DE VARZEA GRANDE  
 A Partir de: 03/11/2022 Até 03/11/2022

Processo N. :  
 Nome: (136156/1) JULIANA CHIQUITO PALHARES  
 Cargo/Função: (2348) DELEGADO DE POLICIA  
 Un. Adm: (154105) DEL ESP DE REPRESSAO A ENTORPECENTES  
 A Partir de: 01/11/2022 Até 01/11/2022

Processo N. :  
 Nome: (136629/1) JULIANA SILVA DOS SANTOS ZANCANARO  
 Cargo/Função: (9200) ESCRIVAO DE POLICIA/LC318/407  
 Un. Adm: (212881) 3 DEL DE POLICIA DE VARZEA GRANDE  
 A Partir de: 01/11/2022 Até 01/11/2022

Processo N. :  
 Nome: (140357/2) JULIANO MARTINS GODOY  
 Cargo/Função: (9175) INVESTIGADOR DE POLICIA/LC344/407  
 Un. Adm: (134651) DEL DE POLICIA DE SAPEZAL  
 A Partir de: 01/11/2022 Até 01/11/2022

Processo N. :  
 Nome: (108078/1) JULIANO SILVA DE CARVALHO  
 Cargo/Função: (11584) DGA-4 SERVIDOR  
 Un. Adm: (164224) DIR DE INTELIGENCIA  
 A Partir de: 03/11/2022 Até 03/11/2022

Processo N. :  
 Nome: (234428/1) JULYANA BISSE CABRAL  
 Cargo/Função: (9200) ESCRIVAO DE POLICIA/LC318/407  
 Un. Adm: (164356) GER DE COMBATE AO CRIME ORGANIZADO  
 A Partir de: 01/11/2022 Até 01/11/2022

Processo N. :  
 Nome: (97416/1) JUNIOR SILVA DE ANUNCIACAO  
 Cargo/Função: (9175) INVESTIGADOR DE POLICIA/LC344/407  
 Un. Adm: (222305) CENTRAL DE FLAGRANTES DE CUIABA PLANTAO  
 A Partir de: 01/11/2022 Até 01/11/2022

Processo N. :  
 Nome: (259791/1) JUSSIE FRANCISCO BRITO DA SILVA  
 Cargo/Função: (9175) INVESTIGADOR DE POLICIA/LC344/407  
 Un. Adm: (133302) DEL ESP DE ROUBOS E FURTOS CUIABA  
 A Partir de: 02/11/2022 Até 02/11/2022

Processo N. :  
 Nome: (200157/2) KARINA DE LIMA SEVERINO  
 Cargo/Função: (9175) INVESTIGADOR DE POLICIA/LC344/407  
 Un. Adm: (133647) DEL DE POLICIA DE MIRASSOL DOESTE  
 A Partir de: 01/11/2022 Até 01/11/2022

Processo N. :  
 Nome: (242416/1) KARLA CRISTINA PEIXOTO FERRAZ  
 Cargo/Função: (2348) DELEGADO DE POLICIA  
 Un. Adm: (213080) 2 DEL DE POLICIA DE RONDONOPOLIS  
 A Partir de: 01/11/2022 Até 01/11/2022

Processo N. :  
 Nome: (203446/1) KATIANA CORREIA DA SILVA  
 Cargo/Função: (9175) INVESTIGADOR DE POLICIA/LC344/407  
 Un. Adm: (154105) DEL ESP DE REPRESSAO A ENTORPECENTES  
 A Partir de: 02/11/2022 Até 02/11/2022

Processo N. :  
 Nome: (136215/1) KEILE TATIANE ALMEIDA LEONCO  
 Cargo/Função: (11665) FUNCAO DGA 10 LC/266  
 Un. Adm: (133302) DEL ESP DE ROUBOS E FURTOS CUIABA  
 A Partir de: 03/11/2022 Até 03/11/2022

Processo N. :  
 Nome: (203460/1) KEISON SOARES DE SOUZA SABINO  
 Cargo/Função: (11665) FUNCAO DGA 10 LC/266  
 Un. Adm: (154105) DEL ESP DE REPRESSAO A ENTORPECENTES  
 A Partir de: 03/11/2022 Até 03/11/2022

Processo N. :  
 Nome: (110120/3) KEYTTNEE CAMPOS RODRIGUES  
 Cargo/Função: (9175) INVESTIGADOR DE POLICIA/LC344/407  
 Un. Adm: (164232) COORD DE INTELIGENCIA  
 A Partir de: 01/11/2022 Até 01/11/2022

Processo N. :  
 Nome: (115911/2) KLEBERSON DA SILVA LIMA  
 Cargo/Função: (9175) INVESTIGADOR DE POLICIA/LC344/407  
 Un. Adm: (164356) GER DE COMBATE AO CRIME ORGANIZADO  
 A Partir de: 02/11/2022 Até 02/11/2022

Processo N. :  
 Nome: (131277/2) LAECIO DE HOLANDA PORTELA MENDONCA  
 Cargo/Função: (9175) INVESTIGADOR DE POLICIA/LC344/407  
 Un. Adm: (164402) GER ESTADUAL DA POLINTER  
 A Partir de: 01/11/2022 Até 01/11/2022

Processo N. :  
 Nome: (66779/11) LAERCIO BENEDITO DE CAMPOS  
 Cargo/Função: (9175) INVESTIGADOR DE POLICIA/LC344/407  
 Un. Adm: (212865) 2 DEL DE POLICIA DE VARZEA GRANDE  
 A Partir de: 04/11/2022 Até 04/11/2022

Processo N. :  
 Nome: (234399/1) LAILA MELO DE PAULA MARIANO  
 Cargo/Função: (9200) ESCRIVAO DE POLICIA/LC318/407  
 Un. Adm: (212865) 2 DEL DE POLICIA DE VARZEA GRANDE  
 A Partir de: 03/11/2022 Até 03/11/2022

Processo N. :  
 Nome: (259825/1) LARISSA BARROS VELOZO MALHEIROS  
 Cargo/Função: (9200) ESCRIVAO DE POLICIA/LC318/407  
 Un. Adm: (133302) DEL ESP DE ROUBOS E FURTOS CUIABA  
 A Partir de: 02/11/2022 Até 02/11/2022

Processo N. :  
 Nome: (259813/1) LAURA ARAUJO DA COSTA SIQUEIRA  
 Cargo/Função: (9175) INVESTIGADOR DE POLICIA/LC344/407  
 Un. Adm: (133124) DEL ESP DO MEIO AMBIENTE  
 A Partir de: 02/11/2022 Até 02/11/2022

Processo N. :  
 Nome: (107885/1) LAURA LEA CORREA DA COSTA  
 Cargo/Função: (9175) INVESTIGADOR DE POLICIA/LC344/407  
 Un. Adm: (222305) CENTRAL DE FLAGRANTES DE CUIABA PLANTAO  
 A Partir de: 01/11/2022 Até 01/11/2022

Processo N. :  
 Nome: (111051/2) LAURO FRANCISCO DE MORAES  
 Cargo/Função: (11630) DGA-9 SERVIDOR  
 Un. Adm: (164240) GER DE INTELIGENCIA POLICIAL  
 A Partir de: 03/11/2022 Até 03/11/2022

Processo N. :  
 Nome: (259803/1) LAZARA NUBIA FERREIRA MARQUES DE SOUSA  
 Cargo/Função: (11630) DGA-9 SERVIDOR  
 Un. Adm: (164330) GER DE APOIO TECNOLOGICO  
 A Partir de: 02/11/2022 Até 02/11/2022

Processo N. :  
 Nome: (259810/1) LEANDRO AGUIAR LUZ  
 Cargo/Função: (9175) INVESTIGADOR DE POLICIA/LC344/407  
 Un. Adm: (134503) DEL DE POLICIA DE VERA  
 A Partir de: 01/11/2022 Até 01/11/2022

Processo N. :  
 Nome: (259809/1) LEANDRO ATAIDE PIRES  
 Cargo/Função: (9200) ESCRIVAO DE POLICIA/LC318/407  
 Un. Adm: (222305) CENTRAL DE FLAGRANTES DE CUIABA PLANTAO  
 A Partir de: 03/11/2022 Até 03/11/2022

Processo N. :  
 Nome: (259845/1) LEANDRO CARLO DA SILVA FARIA  
 Cargo/Função: (9175) INVESTIGADOR DE POLICIA/LC344/407  
 Un. Adm: (134570) DEL DE POLICIA DE FELIZ NATAL  
 A Partir de: 03/11/2022 Até 03/11/2022

Processo N. :  
 Nome: (131812/2) LEANDRO FERREIRA DE SOUZA  
 Cargo/Função: (9175) INVESTIGADOR DE POLICIA/LC344/407  
 Un. Adm: (212776) 1 DEL DE POLICIA DE CUIABA  
 A Partir de: 03/11/2022 Até 03/11/2022

Processo N. :  
 Nome: (203207/1) LEANDRO FURTADO REZENDE  
 Cargo/Função: (9175) INVESTIGADOR DE POLICIA/LC344/407  
 Un. Adm: (164402) GER ESTADUAL DA POLINTER  
 A Partir de: 03/11/2022 Até 03/11/2022

Processo N. :  
 Nome: (234178/1) LEANDRO GOMES DE ALMEIDA  
 Cargo/Função: (9175) INVESTIGADOR DE POLICIA/LC344/407  
 Un. Adm: (133302) DEL ESP DE ROUBOS E FURTOS CUIABA  
 A Partir de: 03/11/2022 Até 03/11/2022

Processo N. :  
 Nome: (259964/1) LEANDRO NOGUEIRA PARANAGUA  
 Cargo/Função: (9175) INVESTIGADOR DE POLICIA/LC344/407  
 Un. Adm: (133302) DEL ESP DE ROUBOS E FURTOS CUIABA  
 A Partir de: 02/11/2022 Até 02/11/2022

Processo N. :  
 Nome: (259805/1) LEIDIANE MONTFORT NUNES DE ABREU  
 Cargo/Função: (9175) INVESTIGADOR DE POLICIA/LC344/407  
 Un. Adm: (164402) GER ESTADUAL DA POLINTER  
 A Partir de: 02/11/2022 Até 02/11/2022

Processo N. :  
 Nome: (118493/3) LEIRSON WILLIAM FERREIRA  
 Cargo/Função: (9175) INVESTIGADOR DE POLICIA/LC344/407  
 Un. Adm: (133302) DEL ESP DE ROUBOS E FURTOS CUIABA  
 A Partir de: 03/11/2022 Até 03/11/2022

Processo N. :  
 Nome: (97587/13) LELYA BENEDICTA DE ARRUDA BARROS CUNHA  
 Cargo/Função: (9200) ESCRIVAO DE POLICIA/LC318/407  
 Un. Adm: (212792) 2 DEL DE POLICIA DE CUIABA  
 A Partir de: 03/11/2022 Até 03/11/2022

Processo N. :  
 Nome: (110753/2) LEONARDO ALMEIDA DE SOUSA  
 Cargo/Função: (9175) INVESTIGADOR DE POLICIA/LC344/407  
 Un. Adm: (173711) GER DE CAPTACAO ANALISE E DIFUSAO DE DADOS  
 A Partir de: 04/11/2022 Até 04/11/2022

Processo N. :  
 Nome: (130446/3) LEONARDO DE OLIVEIRA VIEIRA  
 Cargo/Função: (9175) INVESTIGADOR DE POLICIA/LC344/407  
 Un. Adm: (173711) GER DE CAPTACAO ANALISE E DIFUSAO DE DADOS  
 A Partir de: 02/11/2022 Até 02/11/2022



## Processo N.:

Nome: (259788/1) LEONARDO FONSECA RECH  
Cargo/Função: (9175) INVESTIGADOR DE POLICIA/LC344/407  
Un. Adm: (132160) DIR DE POLICIA JUDICIARIA CIVIL METROPOLITANA  
A Partir de: 02/11/2022 Até 02/11/2022

## Processo N.:

Nome: (234362/1) LEONARDO GITIRANA GONCALVES  
Cargo/Função: (11630) DGA-9 SERVIDOR  
Un. Adm: (164275) GER OPERACOES DE INTELIGENCIA SEGURANCA  
PUBLICA  
A Partir de: 01/11/2022 Até 01/11/2022

## Processo N.:

Nome: (136325/1) LEONARDO NYDAIE DE BRITO ALMEIDA  
Cargo/Função: (11630) DGA-9 SERVIDOR  
Un. Adm: (164283) GER DE CONTRA INTELIGENCIA  
A Partir de: 30/11/2022 Até 30/11/2022

## Processo N.:

Nome: (108142/1) LEONEL CONSTANTINO DE ARRUDA  
Cargo/Função: (9175) INVESTIGADOR DE POLICIA/LC344/407  
Un. Adm: (173738) GER DE LOGISTICA E MANUTENCAO  
A Partir de: 01/11/2022 Até 01/11/2022

## Processo N.:

Nome: (85626/5) LIA CLAUDINE DA SILVA  
Cargo/Função: (9175) INVESTIGADOR DE POLICIA/LC344/407  
Un. Adm: (212792) 2 DEL DE POLICIA DE CUIABA  
A Partir de: 03/11/2022 Até 03/11/2022

## Processo N.:

Nome: (259843/1) LIARLEY FRANCISCO DE PAULA  
Cargo/Função: (9175) INVESTIGADOR DE POLICIA/LC344/407  
Un. Adm: (020826) DIR GERAL DE POLICIA JUDICIARIA CIVIL  
A Partir de: 09/11/2022 Até 09/11/2022

## Processo N.:

Nome: (112350/3) LINDOMAR BERNARDINO DA SILVA  
Cargo/Função: (9175) INVESTIGADOR DE POLICIA/LC344/407  
Un. Adm: (222305) CENTRAL DE FLAGRANTES DE CUIABA PLANTAO  
A Partir de: 03/11/2022 Até 03/11/2022

## Processo N.:

Nome: (234443/1) LINDOMAR CESAR DE ARAUJO  
Cargo/Função: (9200) ESCRIVAO DE POLICIA/LC318/407  
Un. Adm: (164356) GER DE COMBATE AO CRIME ORGANIZADO  
A Partir de: 01/11/2022 Até 01/11/2022

## Processo N.:

Nome: (233961/1) LUCIANA PINHEIRO LIMA TOREZAN  
Cargo/Função: (11630) DGA-9 SERVIDOR  
Un. Adm: (164321) GER ESPECIALIZADA EM CRIMES DE ALTA TECNOLOGIA  
A Partir de: 12/11/2022 Até 12/11/2022

## Processo N.:

Nome: (203202/1) LUCIANE BENEDITA TAQUES DE ABREU  
Cargo/Função: (11630) DGA-9 SERVIDOR  
Un. Adm: (164240) GER DE INTELIGENCIA POLICIAL  
A Partir de: 02/11/2022 Até 02/11/2022

## Processo N.:

Nome: (111783/2) LUCIANE DA SILVA SOUZA  
Cargo/Função: (9200) ESCRIVAO DE POLICIA/LC318/407  
Un. Adm: (131865) CORREG GERAL DA POLICIA JUDICIARIA CIVIL  
A Partir de: 03/11/2022 Até 03/11/2022

## Processo N.:

Nome: (129992/51) LUCIANO MOIZES THOMAZ  
Cargo/Função: (9175) INVESTIGADOR DE POLICIA/LC344/407  
Un. Adm: (177482) DEL DE POLICIA DE SANTA CRUZ DO XINGU  
A Partir de: 01/11/2022 Até 01/11/2022

## Processo N.:

Nome: (268215/1) LUCIANO PADILHA DA SILVA  
Cargo/Função: (9175) INVESTIGADOR DE POLICIA/LC344/407  
Un. Adm: (133124) DEL ESP DO MEIO AMBIENTE  
A Partir de: 02/11/2022 Até 02/11/2022

## Processo N.:

Nome: (97540/1) LUCIANO TESTA  
Cargo/Função: (9175) INVESTIGADOR DE POLICIA/LC344/407  
Un. Adm: (164356) GER DE COMBATE AO CRIME ORGANIZADO  
A Partir de: 01/11/2022 Até 01/11/2022

## Processo N.:

Nome: (64622/8) LUCIANY CRISTINA DE LIMA  
Cargo/Função: (9175) INVESTIGADOR DE POLICIA/LC344/407  
Un. Adm: (133302) DEL ESP DE ROUBOS E FURTOS CUIABA  
A Partir de: 01/11/2022 Até 01/11/2022

## Processo N.:

Nome: (259838/1) LUCIEL DE ARAUJO SILVA  
Cargo/Função: (9175) INVESTIGADOR DE POLICIA/LC344/407  
Un. Adm: (134511) DEL DE POLICIA DE SORRISO  
A Partir de: 01/11/2022 Até 01/11/2022

## Processo N.:

Nome: (95720/1) LUCIENE BENEDITA TAQUES DE ABREU WOLF  
Cargo/Função: (9175) INVESTIGADOR DE POLICIA/LC344/407  
Un. Adm: (212776) 1 DEL DE POLICIA DE CUIABA  
A Partir de: 03/11/2022 Até 03/11/2022

## Processo N.:

Nome: (125099/3) LUCIENE DE OLIVEIRA  
Cargo/Função: (9200) ESCRIVAO DE POLICIA/LC318/407  
Un. Adm: (164259) GER DE INTELIGENCIA ESTRATEGICA  
A Partir de: 01/11/2022 Até 01/11/2022

## Processo N.:

Nome: (95723/1) LUCILENE RODRIGUES DA SILVA FIGUEIREDO  
Cargo/Função: (9200) ESCRIVAO DE POLICIA/LC318/407  
Un. Adm: (154105) DEL ESP DE REPRESSAO A ENTORPECENTES  
A Partir de: 02/11/2022 Até 02/11/2022

## Processo N.:

Nome: (83881/3) LUCINEIA VICENTE  
Cargo/Função: (9175) INVESTIGADOR DE POLICIA/LC344/407  
Un. Adm: (176915) DEL REGIONAL DE VARZEA GRANDE  
A Partir de: 03/11/2022 Até 03/11/2022

## Processo N.:

Nome: (137842/9) LUCIO FERNANDO DE ALCANTARA  
Cargo/Função: (9175) INVESTIGADOR DE POLICIA/LC344/407  
Un. Adm: (176966) DEL ESP DE DEFESA DA MULHER CRIANCA E IDOSO  
VG

A Partir de: 02/11/2022 Até 02/11/2022

## Processo N.:

Nome: (259782/1) LUIS EDUARDO GAJARDONI FEITOSA ANDRADE  
Cargo/Função: (9175) INVESTIGADOR DE POLICIA/LC344/407  
Un. Adm: (131865) CORREG GERAL DA POLICIA JUDICIARIA CIVIL  
A Partir de: 02/11/2022 Até 02/11/2022

## Processo N.:

Nome: (34735/3) LUIS FERNANDO DA SILVA  
Cargo/Função: (9175) INVESTIGADOR DE POLICIA/LC344/407  
Un. Adm: (133302) DEL ESP DE ROUBOS E FURTOS CUIABA  
A Partir de: 03/11/2022 Até 03/11/2022

## Processo N.:

Nome: (114910/2) LUIS GONCALO DOS REIS  
Cargo/Função: (9175) INVESTIGADOR DE POLICIA/LC344/407  
Un. Adm: (164119) COORD DE DESENVOLVIMENTO INSTITUCIONAL  
A Partir de: 02/11/2022 Até 02/11/2022

## Processo N.:

Nome: (200164/2) LUIS OTAVIO RIBEIRO  
Cargo/Função: (9200) ESCRIVAO DE POLICIA/LC318/407  
Un. Adm: (133302) DEL ESP DE ROUBOS E FURTOS CUIABA  
A Partir de: 01/11/2022 Até 01/11/2022

## Processo N.:

Nome: (208211/2) LUIZ CARLOS DA SILVA  
Cargo/Função: (9175) INVESTIGADOR DE POLICIA/LC344/407  
Un. Adm: (222305) CENTRAL DE FLAGRANTES DE CUIABA PLANTAO  
A Partir de: 18/11/2022 Até 18/11/2022

## Processo N.:

Nome: (136460/1) LUIZ CARLOS DA SILVA FILHO  
Cargo/Função: (9175) INVESTIGADOR DE POLICIA/LC344/407  
Un. Adm: (133124) DEL ESP DO MEIO AMBIENTE  
A Partir de: 02/11/2022 Até 02/11/2022

## Processo N.:

Nome: (99343/2) LUIZ CLAUDIO TORQUATO DA SILVA  
Cargo/Função: (9175) INVESTIGADOR DE POLICIA/LC344/407  
Un. Adm: (133302) DEL ESP DE ROUBOS E FURTOS CUIABA  
A Partir de: 04/11/2022 Até 04/11/2022

## Processo N.:

Nome: (92202/1) LUIZ DE SOUZA BOENO  
Cargo/Função: (9175) INVESTIGADOR DE POLICIA/LC344/407  
Un. Adm: (212849) 1 DEL DE POLICIA DE VARZEA GRANDE  
A Partir de: 01/11/2022 Até 01/11/2022

## Processo N.:

Nome: (203566/1) LUIZ DORILEO SIQUEIRA  
Cargo/Função: (9175) INVESTIGADOR DE POLICIA/LC344/407  
Un. Adm: (164402) GER ESTADUAL DA POLINTER  
A Partir de: 02/11/2022 Até 02/11/2022

## Processo N.:

Nome: (252021/1) LUIZ FELIPE NASCIMENTO DE LEONI  
Cargo/Função: (2348) DELEGADO DE POLICIA  
Un. Adm: (133302) DEL ESP DE ROUBOS E FURTOS CUIABA  
A Partir de: 02/11/2022 Até 02/11/2022

## Processo N.:

Nome: (259837/1) LUIZ FERNANDO CAVALCANTI DE ALBUQUERQUE  
Cargo/Função: (9200) ESCRIVAO DE POLICIA/LC318/407  
Un. Adm: (164356) GER DE COMBATE AO CRIME ORGANIZADO  
A Partir de: 03/11/2022 Até 03/11/2022

## Processo N.:

Nome: (268018/1) LUIZ FLAVIO PAULA DE SOUZA JUNIOR  
Cargo/Função: (9175) INVESTIGADOR DE POLICIA/LC344/407  
Un. Adm: (134511) DEL DE POLICIA DE SORRISO  
A Partir de: 04/11/2022 Até 04/11/2022

## Processo N.:

Nome: (109804/1) LUIZ MARIO DO NASCIMENTO JUNIOR  
Cargo/Função: (9175) INVESTIGADOR DE POLICIA/LC344/407  
Un. Adm: (222305) CENTRAL DE FLAGRANTES DE CUIABA PLANTAO  
A Partir de: 03/11/2022 Até 03/11/2022

## Processo N.:

Nome: (259834/1) LUIZA LAURA SOARES DA SILVA  
Cargo/Função: (11665) FUNCAO DGA 10 LC/266  
Un. Adm: (177440) DEL DE POLICIA DE VILA RICA  
A Partir de: 01/11/2022 Até 01/11/2022

## Processo N.:

Nome: (96059/4) LUZIA APARECIDA ELIAS RODRIGUES  
Cargo/Função: (11630) DGA-9 SERVIDOR  
Un. Adm: (164275) GER OPERACOES DE INTELIGENCIA SEGURANCA  
PUBLICA  
A Partir de: 02/11/2022 Até 02/11/2022

## Processo N.:

Nome: (223242/5) LUZINETH DE LARA PINTO  
Cargo/Função: (9200) ESCRIVAO DE POLICIA/LC318/407  
Un. Adm: (131865) CORREG GERAL DA POLICIA JUDICIARIA CIVIL  
A Partir de: 03/11/2022 Até 03/11/2022

## Processo N.:

Nome: (136631/1) LYRA KAMYLA TAQUES SIQUEIRA GONZAGA  
Cargo/Função: (9200) ESCRIVAO DE POLICIA/LC318/407  
Un. Adm: (154105) DEL ESP DE REPRESSAO A ENTORPECENTES  
A Partir de: 03/11/2022 Até 03/11/2022

## Processo N.:

Nome: (95711/1) MANOEL BATISTA DA SILVA  
Cargo/Função: (9175) INVESTIGADOR DE POLICIA/LC344/407  
Un. Adm: (134511) DEL DE POLICIA DE SORRISO  
A Partir de: 01/11/2022 Até 01/11/2022

## Processo N.:

Nome: (234366/1) MARA LUCIA MISAEL GOMES  
Cargo/Função: (9200) ESCRIVAO DE POLICIA/LC318/407  
Un. Adm: (154105) DEL ESP DE REPRESSAO A ENTORPECENTES  
A Partir de: 05/11/2022 Até 05/11/2022

## Processo N.:

Nome: (117829/2) MARCELO AUGUSTO DA SILVA  
Cargo/Função: (9175) INVESTIGADOR DE POLICIA/LC344/407  
Un. Adm: (154105) DEL ESP DE REPRESSAO A ENTORPECENTES  
A Partir de: 03/11/2022 Até 03/11/2022

## Processo N.:

Nome: (99347/2) MARCELO AUGUSTO DE OLIVEIRA CUNHA  
Cargo/Função: (11665) FUNCAO DGA 10 LC/266  
Un. Adm: (020826) DIR GERAL DE POLICIA JUDICIARIA CIVIL  
A Partir de: 03/11/2022 Até 03/11/2022

## Processo N.:

Nome: (215391/7) MARCELO BATISTA DA SILVA  
Cargo/Função: (9200) ESCRIVAO DE POLICIA/LC318/407  
Un. Adm: (134511) DEL DE POLICIA DE SORRISO  
A Partir de: 04/11/2022 Até 04/11/2022

## Processo N.:

Nome: (97428/1) MARCELO CLAUDIO VIEIRA DA SILVA  
Cargo/Função: (9175) INVESTIGADOR DE POLICIA/LC344/407  
Un. Adm: (164402) GER ESTADUAL DA POLINTER  
A Partir de: 03/11/2022 Até 03/11/2022

## Processo N.:

Nome: (203124/1) MARCELO CRISOSTOMO DIAS CARVALHO  
Cargo/Função: (9175) INVESTIGADOR DE POLICIA/LC344/407  
Un. Adm: (164356) GER DE COMBATE AO CRIME ORGANIZADO  
A Partir de: 02/11/2022 Até 02/11/2022

## Processo N.:

Nome: (234282/1) MARCELO ELOI GIRON  
Cargo/Função: (11665) FUNCAO DGA 10 LC/266  
Un. Adm: (213080) 2 DEL DE POLICIA DE RONDONOPOLIS  
A Partir de: 01/11/2022 Até 01/11/2022

## Processo N.:

Nome: (71622/1) MARCELO FELISBINO MARTINS  
Cargo/Função: (11606) DGA-6 SERVIDOR  
Un. Adm: (154717) CORREG AUXILIAR DA POLICIA JUDICIARIA CIVIL  
A Partir de: 03/11/2022 Até 03/11/2022

## Processo N.:

Nome: (136162/1) MARCELO FERNANDES JARDIM  
Cargo/Função: (2348) DELEGADO DE POLICIA  
Un. Adm: (222305) CENTRAL DE FLAGRANTES DE CUIABA PLANTAO  
A Partir de: 02/11/2022 Até 02/11/2022

## Processo N.:

Nome: (144807/2) MARCELO GROSSI MEIRA  
Cargo/Função: (9175) INVESTIGADOR DE POLICIA/LC344/407  
Un. Adm: (133302) DEL ESP DE ROUBOS E FURTOS CUIABA  
A Partir de: 04/11/2022 Até 04/11/2022

## Processo N.:

Nome: (97434/1) MARCELO JOSE MONTEIRO DA SILVA  
Cargo/Função: (9175) INVESTIGADOR DE POLICIA/LC344/407  
Un. Adm: (222305) CENTRAL DE FLAGRANTES DE CUIABA PLANTAO  
A Partir de: 01/11/2022 Até 01/11/2022

## Processo N.:

Nome: (242603/1) MARCELO MELO DE LAET  
Cargo/Função: (2348) DELEGADO DE POLICIA  
Un. Adm: (132160) DIR DE POLICIA JUDICIARIA CIVIL METROPOLITANA  
A Partir de: 01/11/2022 Até 01/11/2022

## Processo N.:

Nome: (259938/1) MARCELO SILVA DE SOUZA  
Cargo/Função: (9175) INVESTIGADOR DE POLICIA/LC344/407  
Un. Adm: (177342) DEL DE POLICIA DE CONFRESA  
A Partir de: 02/11/2022 Até 02/11/2022

## Processo N.:

Nome: (208645/2) MARCIAL DA CRUZ BANDEIRA JUNIOR  
Cargo/Função: (9175) INVESTIGADOR DE POLICIA/LC344/407  
Un. Adm: (154105) DEL ESP DE REPRESSAO A ENTORPECENTES  
A Partir de: 01/11/2022 Até 01/11/2022

## Processo N.:

Nome: (234315/1) MARCIO ALEXANDRE ARAUJO DA SILVA  
Cargo/Função: (9175) INVESTIGADOR DE POLICIA/LC344/407  
Un. Adm: (176915) DEL REGIONAL DE VARZEA GRANDE  
A Partir de: 03/11/2022 Até 03/11/2022

## Processo N.:

Nome: (97397/1) MARCIO COUTINHO SCARDUA  
Cargo/Função: (9175) INVESTIGADOR DE POLICIA/LC344/407  
Un. Adm: (134511) DEL DE POLICIA DE SORRISO  
A Partir de: 04/11/2022 Até 04/11/2022

## Processo N.:

Nome: (72713/23) MARCIO RODRIGUES DE AMORIM  
Cargo/Função: (9200) ESCRIVAO DE POLICIA/LC318/407  
Un. Adm: (133302) DEL ESP DE ROUBOS E FURTOS CUIABA  
A Partir de: 02/11/2022 Até 02/11/2022

## Processo N.:

Nome: (122762/3) MARCO ANTONIO MARQUES  
Cargo/Função: (9175) INVESTIGADOR DE POLICIA/LC344/407  
Un. Adm: (164330) GER DE APOIO TECNOLOGICO  
A Partir de: 01/11/2022 Até 01/11/2022

## Processo N.:

Nome: (97375/1) MARCO AURELIO CAMARGO GOMES  
Cargo/Função: (9175) INVESTIGADOR DE POLICIA/LC344/407  
Un. Adm: (131865) CORREG GERAL DA POLICIA JUDICIARIA CIVIL  
A Partir de: 03/11/2022 Até 03/11/2022

## Processo N.:

Nome: (259946/1) MARCO ROBLEDO RIBEIRO DE MAGALHAES CHEGURY  
Cargo/Função: (9175) INVESTIGADOR DE POLICIA/LC344/407  
Un. Adm: (133159) DEL ESP DEFESA DIREITOS CRIANCA ADOLESCENTE

## CBA

A Partir de: 01/11/2022 Até 01/11/2022

## Processo N.:

Nome: (108210/1) MARCOS AURELIO TIBALDE MAGOSSO  
Cargo/Função: (9175) INVESTIGADOR DE POLICIA/LC344/407  
Un. Adm: (133302) DEL ESP DE ROUBOS E FURTOS CUIABA  
A Partir de: 01/11/2022 Até 01/11/2022

## Processo N.:

Nome: (38694/1) MARCOS AURELIO VELOSO E SILVA  
Cargo/Função: (2348) DELEGADO DE POLICIA  
Un. Adm: (164402) GER ESTADUAL DA POLINTER  
A Partir de: 02/11/2022 Até 02/11/2022

## Processo N.:

Nome: (136486/1) MARCOS DONIZETI CAYRES  
Cargo/Função: (11630) DGA-9 SERVIDOR  
Un. Adm: (164240) GER DE INTELIGENCIA POLICIAL  
A Partir de: 02/11/2022 Até 02/11/2022

## Processo N.:

Nome: (259925/1) MARCOS FABIO DA COSTA MONCLAIR  
Cargo/Função: (11622) DGA-8 SERVIDOR  
Un. Adm: (164321) GER ESPECIALIZADA EM CRIMES DE ALTA TECNOLOGIA  
A Partir de: 01/11/2022 Até 01/11/2022

## Processo N.:

Nome: (234414/1) MARCOS FERREIRA DE MORAES  
Cargo/Função: (9200) ESCRIVAO DE POLICIA/LC318/407  
Un. Adm: (133302) DEL ESP DE ROUBOS E FURTOS CUIABA  
A Partir de: 03/11/2022 Até 03/11/2022

## Processo N.:

Nome: (307152/1) MARCOS PAULO BATISTA DE OLIVEIRA  
Cargo/Função: (4360) DELEGADO DE POLICIA SUBST LC575/2016  
Un. Adm: (134058) DEL REGIONAL DE RONDONOPOLIS  
A Partir de: 02/11/2022 Até 02/11/2022

## Processo N.:

Nome: (234344/1) MARCOS PAULO FELIX ALVES  
Cargo/Função: (9175) INVESTIGADOR DE POLICIA/LC344/407  
Un. Adm: (133124) DEL ESP DO MEIO AMBIENTE  
A Partir de: 01/11/2022 Até 01/11/2022

## Processo N.:

Nome: (234355/1) MARCOS ROBERTO SPENGLER  
Cargo/Função: (11630) DGA-9 SERVIDOR  
Un. Adm: (164275) GER OPERACOES DE INTELIGENCIA SEGURANCA PUBLICA  
A Partir de: 03/11/2022 Até 03/11/2022

## Processo N.:

Nome: (203988/1) MARCOS SAMPAIO ALVES FERREIRA  
Cargo/Função: (2348) DELEGADO DE POLICIA  
Un. Adm: (133302) DEL ESP DE ROUBOS E FURTOS CUIABA  
A Partir de: 01/11/2022 Até 01/11/2022

## Processo N.:

Nome: (96847/1) MARCUS GARCIA ARRUDA  
Cargo/Função: (9175) INVESTIGADOR DE POLICIA/LC344/407  
Un. Adm: (212849) 1 DEL DE POLICIA DE VARZEA GRANDE  
A Partir de: 02/11/2022 Até 02/11/2022

## Processo N.:

Nome: (268036/1) MARCUS HENRIQUE FERREIRA  
Cargo/Função: (9175) INVESTIGADOR DE POLICIA/LC344/407  
Un. Adm: (134414) DEL DE POLICIA DE CLAUDIA  
A Partir de: 03/11/2022 Até 03/11/2022

## Processo N.:

Nome: (101689/1) MARIA AUXILIADORA DE SOUZA  
Cargo/Função: (9175) INVESTIGADOR DE POLICIA/LC344/407  
Un. Adm: (212849) 1 DEL DE POLICIA DE VARZEA GRANDE  
A Partir de: 02/11/2022 Até 02/11/2022

## Processo N.:

Nome: (259954/1) MARIA CAROLINA DIAS LENHARDT  
Cargo/Função: (9175) INVESTIGADOR DE POLICIA/LC344/407  
Un. Adm: (154105) DEL ESP DE REPRESSAO A ENTORPECENTES  
A Partir de: 02/11/2022 Até 02/11/2022

## Processo N.:

Nome: (234353/1) MARIA CONCEICAO DA SILVA  
Cargo/Função: (11665) FUNCAO DGA 10 LC/266  
Un. Adm: (212865) 2 DEL DE POLICIA DE VARZEA GRANDE  
A Partir de: 02/11/2022 Até 02/11/2022

## Processo N.:

Nome: (259868/1) MARIA DULCIMARIA DE SOUZA GOMES  
Cargo/Função: (9175) INVESTIGADOR DE POLICIA/LC344/407  
Un. Adm: (177342) DEL DE POLICIA DE CONFRESA  
A Partir de: 12/11/2022 Até 12/11/2022

## Processo N.:

Nome: (107948/1) MARIA VIRGINIA DE ARRUDA BURLI  
Cargo/Função: (9200) ESCRIVAO DE POLICIA/LC318/407  
Un. Adm: (222305) CENTRAL DE FLAGRANTES DE CUIABA PLANTAO  
A Partir de: 01/11/2022 Até 01/11/2022

## Processo N.:

Nome: (62607/3) MARILUCE JESUS DE MIRANDA METELLO  
Cargo/Função: (11630) DGA-9 SERVIDOR  
Un. Adm: (164240) GER DE INTELIGENCIA POLICIAL  
A Partir de: 02/11/2022 Até 02/11/2022

## Processo N.:

Nome: (63648/6) MARINEY MARIA DA SILVA  
Cargo/Função: (9175) INVESTIGADOR DE POLICIA/LC344/407  
Un. Adm: (212849) 1 DEL DE POLICIA DE VARZEA GRANDE  
A Partir de: 01/11/2022 Até 01/11/2022

## Processo N.:

Nome: (268326/1) MARIO CENTORIANO JUNIOR  
Cargo/Função: (9175) INVESTIGADOR DE POLICIA/LC344/407  
Un. Adm: (164356) GER DE COMBATE AO CRIME ORGANIZADO  
A Partir de: 02/11/2022 Até 02/11/2022

## Processo N.:

Nome: (111034/2) MARIO CESAR OLIVEIRA BORGES  
Cargo/Função: (9175) INVESTIGADOR DE POLICIA/LC344/407  
Un. Adm: (164356) GER DE COMBATE AO CRIME ORGANIZADO  
A Partir de: 02/11/2022 Até 02/11/2022

## Processo N.:

Nome: (234345/1) MARIO JOSE LEITE DOS SANTOS  
Cargo/Função: (9175) INVESTIGADOR DE POLICIA/LC344/407  
Un. Adm: (133124) DEL ESP DO MEIO AMBIENTE  
A Partir de: 02/11/2022 Até 02/11/2022

## Processo N.:

Nome: (136488/1) MARIO MARCIO PEREIRA  
Cargo/Função: (9175) INVESTIGADOR DE POLICIA/LC344/407  
Un. Adm: (134511) DEL DE POLICIA DE SORRISO  
A Partir de: 04/11/2022 Até 04/11/2022

## Processo N.:

Nome: (234314/1) MARIO WILSON VIEIRA DA SILVA GONCALVES  
Cargo/Função: (9175) INVESTIGADOR DE POLICIA/LC344/407  
Un. Adm: (133302) DEL ESP DE ROUBOS E FURTOS CUIABA  
A Partir de: 14/11/2022 Até 14/11/2022

## Processo N.:

Nome: (136163/1) MARISTENE APARECIDA SALES  
Cargo/Função: (9200) ESCRIVAO DE POLICIA/LC318/407  
Un. Adm: (131865) CORREG GERAL DA POLICIA JUDICIARIA CIVIL  
A Partir de: 02/11/2022 Até 02/11/2022

## Processo N.:

Nome: (268105/1) MARIZANE MACHADO SCHWARZ SANTOS  
Cargo/Função: (9175) INVESTIGADOR DE POLICIA/LC344/407  
Un. Adm: (193607) DEL ESP DEFESA DA MULHER TANGARA DA SERRA  
A Partir de: 03/11/2022 Até 03/11/2022

## Processo N.:

Nome: (268038/1) MARIZIANE APARECIDA ROSIAK  
Cargo/Função: (9200) ESCRIVAO DE POLICIA/LC318/407  
Un. Adm: (177709) DEL ESP DE ROUBOS E FURTOS PRIMAVERA DO LESTE  
A Partir de: 01/11/2022 Até 01/11/2022

## Processo N.:

Nome: (259934/1) MASSAU LEANDRO DOS SANTOS  
Cargo/Função: (9175) INVESTIGADOR DE POLICIA/LC344/407  
Un. Adm: (164356) GER DE COMBATE AO CRIME ORGANIZADO  
A Partir de: 01/11/2022 Até 01/11/2022

## Processo N.:

Nome: (259891/2) MATHEUS SOARES AUGUSTO  
Cargo/Função: (4360) DELEGADO DE POLICIA SUBST LC575/2016  
Un. Adm: (154733) DEL DE POLICIA DE AGUA BOA  
A Partir de: 15/11/2022 Até 15/11/2022

## Processo N.:

Nome: (234005/1) MAURECIL AUXILIADORA DA CUNHA  
Cargo/Função: (9175) INVESTIGADOR DE POLICIA/LC344/407  
Un. Adm: (212776) 1 DEL DE POLICIA DE CUIABA  
A Partir de: 04/11/2022 Até 04/11/2022

## Processo N.:

Nome: (204002/1) MAURICIO ANTONIO DA CRUZ  
Cargo/Função: (9175) INVESTIGADOR DE POLICIA/LC344/407  
Un. Adm: (164313) COORD DE INTELIGENCIA TECNOLOGICA  
A Partir de: 03/11/2022 Até 03/11/2022

## Processo N.:

Nome: (108567/1) MAURO MOREIRA LOPES  
Cargo/Função: (11630) DGA-9 SERVIDOR  
Un. Adm: (164275) GER OPERACOES DE INTELIGENCIA SEGURANCA  
PUBLICA  
A Partir de: 02/11/2022 Até 02/11/2022

## Processo N.:

Nome: (259956/1) MAXIMILIANO DA SILVA FERRI  
Cargo/Função: (9200) ESCRIVAO DE POLICIA/LC318/407  
Un. Adm: (131865) CORREG GERAL DA POLICIA JUDICIARIA CIVIL  
A Partir de: 01/11/2022 Até 01/11/2022

## Processo N.:

Nome: (136542/1) MAXWEL JOSE PEREIRA  
Cargo/Função: (11630) DGA-9 SERVIDOR  
Un. Adm: (164259) GER DE INTELIGENCIA ESTRATEGICA  
A Partir de: 01/11/2022 Até 01/11/2022

## Processo N.:

Nome: (259861/1) MAYCON RODRIGUES  
Cargo/Função: (9200) ESCRIVAO DE POLICIA/LC318/407  
Un. Adm: (176915) DEL REGIONAL DE VARZEA GRANDE  
A Partir de: 02/11/2022 Até 02/11/2022

## Processo N.:

Nome: (88521/4) MESSIAS TELMO VIEIRA  
Cargo/Função: (9175) INVESTIGADOR DE POLICIA/LC344/407  
Un. Adm: (193607) DEL ESP DEFESA DA MULHER TANGARA DA SERRA  
A Partir de: 01/11/2022 Até 01/11/2022

## Processo N.:

Nome: (259928/1) MICHELE ATTILIO COELHO DALLA BERNARDINA  
Cargo/Função: (9175) INVESTIGADOR DE POLICIA/LC344/407  
Un. Adm: (131865) CORREG GERAL DA POLICIA JUDICIARIA CIVIL  
A Partir de: 03/11/2022 Até 03/11/2022

## Processo N.:

Nome: (307121/1) MICHELE CASTRO REIS DE SIQUEIRA  
Cargo/Função: (4360) DELEGADO DE POLICIA SUBST LC575/2016  
Un. Adm: (133469) DEL DE POLICIA DE ALTO GARCAS  
A Partir de: 01/11/2022 Até 01/11/2022

## Processo N.:

Nome: (239281/4) MICHELI PEDROSO DOS SANTOS  
Cargo/Função: (9200) ESCRIVAO DE POLICIA/LC318/407  
Un. Adm: (193607) DEL ESP DEFESA DA MULHER TANGARA DA SERRA  
A Partir de: 03/11/2022 Até 03/11/2022

## Processo N.:

Nome: (259940/1) MICHELLE BRAGA DE OLIVEIRA  
Cargo/Função: (9175) INVESTIGADOR DE POLICIA/LC344/407  
Un. Adm: (164402) GER ESTADUAL DA POLINTER  
A Partir de: 03/11/2022 Até 03/11/2022

## Processo N.:

Nome: (97479/1) MIGUEL ANTONIO VAZ FILHO  
Cargo/Função: (9175) INVESTIGADOR DE POLICIA/LC344/407  
Un. Adm: (164275) GER OPERACOES DE INTELIGENCIA SEGURANCA  
PUBLICA  
A Partir de: 03/11/2022 Até 03/11/2022

## Processo N.:

Nome: (203953/1) MIGUEL TADEU DA SILVA JUNIOR  
Cargo/Função: (9175) INVESTIGADOR DE POLICIA/LC344/407  
Un. Adm: (020826) DIR GERAL DE POLICIA JUDICIARIA CIVIL  
A Partir de: 02/11/2022 Até 02/11/2022

## Processo N.:

Nome: (92080/11) MIKYRONY SIMAO DOS SANTOS CAMPOS  
Cargo/Função: (9175) INVESTIGADOR DE POLICIA/LC344/407  
Un. Adm: (133302) DEL ESP DE ROUBOS E FURTOS CUIABA  
A Partir de: 02/11/2022 Até 02/11/2022

## Processo N.:

Nome: (203127/1) MILENA PELLIZZONI GADELHA  
Cargo/Função: (9175) INVESTIGADOR DE POLICIA/LC344/407  
Un. Adm: (131865) CORREG GERAL DA POLICIA JUDICIARIA CIVIL  
A Partir de: 01/11/2022 Até 01/11/2022

## Processo N.:

Nome: (217172/3) MILTON FERRAZ DE OLIVEIRA  
Cargo/Função: (9175) INVESTIGADOR DE POLICIA/LC344/407  
Un. Adm: (164402) GER ESTADUAL DA POLINTER  
A Partir de: 01/11/2022 Até 01/11/2022

## Processo N.:

Nome: (257821/2) MOISES DE OLIVEIRA SANTANA  
Cargo/Função: (11630) DGA-9 SERVIDOR  
Un. Adm: (164240) GER DE INTELIGENCIA POLICIAL  
A Partir de: 01/11/2022 Até 01/11/2022

## Processo N.:

Nome: (116143/2) MOISES MAGNO MANSO DE OLIVEIRA  
Cargo/Função: (9175) INVESTIGADOR DE POLICIA/LC344/407  
Un. Adm: (131865) CORREG GERAL DA POLICIA JUDICIARIA CIVIL  
A Partir de: 04/11/2022 Até 04/11/2022

## Processo N.:

Nome: (259952/1) MURILIO BEZERRA CAVALCANTE  
Cargo/Função: (9175) INVESTIGADOR DE POLICIA/LC344/407  
Un. Adm: (177440) DEL DE POLICIA DE VILA RICA  
A Partir de: 02/11/2022 Até 02/11/2022

## Processo N.:

Nome: (144426/5) NAYANNA DE PAULA SANTANA  
Cargo/Função: (9175) INVESTIGADOR DE POLICIA/LC344/407  
Un. Adm: (164356) GER DE COMBATE AO CRIME ORGANIZADO  
A Partir de: 01/11/2022 Até 01/11/2022

## Processo N.:

Nome: (101698/1) NELCIO DRAZDAUSKAS DA SILVA  
Cargo/Função: (9175) INVESTIGADOR DE POLICIA/LC344/407  
Un. Adm: (133302) DEL ESP DE ROUBOS E FURTOS CUIABA  
A Partir de: 04/11/2022 Até 04/11/2022



## Processo N.:

Nome: (92191/1) NELI SABINO NUNES  
Cargo/Função: (9200) ESCRIVAO DE POLICIA/LC318/407  
Un. Adm: (164402) GER ESTADUAL DA POLINTER  
A Partir de: 03/11/2022 Até 03/11/2022

## Processo N.:

Nome: (92198/1) NELIO NAZARETH DA SILVA  
Cargo/Função: (9175) INVESTIGADOR DE POLICIA/LC344/407  
Un. Adm: (164119) COORD DE DESENVOLVIMENTO INSTITUCIONAL  
A Partir de: 04/11/2022 Até 04/11/2022

## Processo N.:

Nome: (259950/1) NELSON MACHADO COSTA  
Cargo/Função: (9175) INVESTIGADOR DE POLICIA/LC344/407  
Un. Adm: (134651) DEL DE POLICIA DE SAPEZAL  
A Partir de: 02/11/2022 Até 02/11/2022

## Processo N.:

Nome: (203454/1) NEUCIDELE NATALIA BARROS  
Cargo/Função: (11622) DGA-8 SERVIDOR  
Un. Adm: (173711) GER DE CAPTACAO ANALISE E DIFUSAO DE DADOS  
A Partir de: 01/11/2022 Até 01/11/2022

## Processo N.:

Nome: (208275/2) NILO ALVES DOS REIS JUNIOR  
Cargo/Função: (9175) INVESTIGADOR DE POLICIA/LC344/407  
Un. Adm: (154105) DEL ESP DE REPRESSAO A ENTORPECENTES  
A Partir de: 03/11/2022 Até 03/11/2022

## Processo N.:

Nome: (117723/5) NILSON JOSE DA SILVA  
Cargo/Função: (9175) INVESTIGADOR DE POLICIA/LC344/407  
Un. Adm: (177466) DEL DE POLICIA DE SAO JOSE DO XINGU  
A Partir de: 02/11/2022 Até 02/11/2022

## Processo N.:

Nome: (267991/1) NILTON NUNES DOS SANTOS FILHO  
Cargo/Função: (9175) INVESTIGADOR DE POLICIA/LC344/407  
Un. Adm: (213080) 2 DEL DE POLICIA DE RONDONOPOLIS  
A Partir de: 02/11/2022 Até 02/11/2022

## Processo N.:

Nome: (268004/1) NIXON BATISTA MENDES  
Cargo/Função: (9175) INVESTIGADOR DE POLICIA/LC344/407  
Un. Adm: (177342) DEL DE POLICIA DE CONFRESA  
A Partir de: 04/11/2022 Até 04/11/2022

## Processo N.:

Nome: (242475/1) NUBYA BEATRIZ GOMES DOS REIS  
Cargo/Função: (2348) DELEGADO DE POLICIA  
Un. Adm: (212865) 2 DEL DE POLICIA DE VARZEA GRANDE  
A Partir de: 04/11/2022 Até 04/11/2022

## Processo N.:

Nome: (268075/1) ODALIA GENI DA SILVA  
Cargo/Função: (9175) INVESTIGADOR DE POLICIA/LC344/407  
Un. Adm: (212849) 1 DEL DE POLICIA DE VARZEA GRANDE  
A Partir de: 03/11/2022 Até 03/11/2022

## Processo N.:

Nome: (203715/1) ODILSON PEREIRA LEITE  
Cargo/Função: (9175) INVESTIGADOR DE POLICIA/LC344/407  
Un. Adm: (164402) GER ESTADUAL DA POLINTER  
A Partir de: 02/11/2022 Até 02/11/2022

## Processo N.:

Nome: (85394/2) ODIR DA SILVA AVALOS  
Cargo/Função: (9175) INVESTIGADOR DE POLICIA/LC344/407  
Un. Adm: (154105) DEL ESP DE REPRESSAO A ENTORPECENTES  
A Partir de: 01/11/2022 Até 01/11/2022

## Processo N.:

Nome: (82968/16) ORIEBER GOMES DA COSTA  
Cargo/Função: (9175) INVESTIGADOR DE POLICIA/LC344/407  
Un. Adm: (177466) DEL DE POLICIA DE SAO JOSE DO XINGU  
A Partir de: 03/11/2022 Até 03/11/2022

## Processo N.:

Nome: (242531/1) PABLO BORGES RIGO  
Cargo/Função: (2348) DELEGADO DE POLICIA  
Un. Adm: (212938) 1 DEL DE POLICIA DE BARRA DO GARCAS  
A Partir de: 03/11/2022 Até 03/11/2022

## Processo N.:

Nome: (205855/3) PABLO SANTOS PAES  
Cargo/Função: (9175) INVESTIGADOR DE POLICIA/LC344/407  
Un. Adm: (173711) GER DE CAPTACAO ANALISE E DIFUSAO DE DADOS  
A Partir de: 03/11/2022 Até 03/11/2022

## Processo N.:

Nome: (234296/1) PAMELA PORFIRIO DA SILVA JANDIR  
Cargo/Função: (9200) ESCRIVAO DE POLICIA/LC318/407  
Un. Adm: (222305) CENTRAL DE FLAGRANTES DE CUIABA PLANTAO  
A Partir de: 19/11/2022 Até 19/11/2022

## Processo N.:

Nome: (227861/2) PATRICIA APARECIDA VICK DE SOUZA  
Cargo/Função: (9175) INVESTIGADOR DE POLICIA/LC344/407  
Un. Adm: (164356) GER DE COMBATE AO CRIME ORGANIZADO  
A Partir de: 03/11/2022 Até 03/11/2022

## Processo N.:

Nome: (95692/1) PATRICIA MARTINS MAGIO MAXIMINO DO O  
Cargo/Função: (11630) DGA-9 SERVIDOR  
Un. Adm: (164283) GER DE CONTRA INTELIGENCIA  
A Partir de: 03/11/2022 Até 03/11/2022

## Processo N.:

Nome: (108320/2) PAULO HENRIQUE DE OLIVEIRA CRUZ  
Cargo/Função: (11630) DGA-9 SERVIDOR  
Un. Adm: (164321) GER ESPECIALIZADA EM CRIMES DE ALTA TECNOLOGIA  
A Partir de: 03/11/2022 Até 03/11/2022

## Processo N.:

Nome: (268054/1) PAULO HENRIQUE SILVA DE ALMEIDA  
Cargo/Função: (9175) INVESTIGADOR DE POLICIA/LC344/407  
Un. Adm: (212865) 2 DEL DE POLICIA DE VARZEA GRANDE  
A Partir de: 02/11/2022 Até 02/11/2022

## Processo N.:

Nome: (40555/2) PAULO ROGERIO OLIVEIRA MORAES  
Cargo/Função: (9175) INVESTIGADOR DE POLICIA/LC344/407  
Un. Adm: (154105) DEL ESP DE REPRESSAO A ENTORPECENTES  
A Partir de: 10/11/2022 Até 10/11/2022

## Processo N.:

Nome: (97556/1) PAULO ROSA DE OLIVEIRA  
Cargo/Função: (9175) INVESTIGADOR DE POLICIA/LC344/407  
Un. Adm: (134570) DEL DE POLICIA DE FELIZ NATAL  
A Partir de: 02/11/2022 Até 02/11/2022

## Processo N.:

Nome: (234370/1) PEDRO HENRIQUE PELLOSO BORGESAN  
Cargo/Função: (9200) ESCRIVAO DE POLICIA/LC318/407  
Un. Adm: (164356) GER DE COMBATE AO CRIME ORGANIZADO  
A Partir de: 01/11/2022 Até 01/11/2022

## Processo N.:

Nome: (32357/1) PEDRO MOREIRA FERNANDES  
Cargo/Função: (9175) INVESTIGADOR DE POLICIA/LC344/407  
Un. Adm: (134511) DEL DE POLICIA DE SORRISO  
A Partir de: 04/11/2022 Até 04/11/2022

## Processo N.:

Nome: (203451/1) PEDRO PAULO XAVIER RODRIGUES  
Cargo/Função: (9175) INVESTIGADOR DE POLICIA/LC344/407  
Un. Adm: (134651) DEL DE POLICIA DE SAPEZAL  
A Partir de: 02/11/2022 Até 02/11/2022

## Processo N.:

Nome: (264087/1) POLIANA CLEIDE PANHO RUDY  
Cargo/Função: (9175) INVESTIGADOR DE POLICIA/LC344/407  
Un. Adm: (134511) DEL DE POLICIA DE SORRISO  
A Partir de: 01/11/2022 Até 01/11/2022

## Processo N.:

Nome: (259847/1) POLYANA FONTOURA SILVA  
Cargo/Função: (9200) ESCRIVAO DE POLICIA/LC318/407  
Un. Adm: (212741) DEL ESP DE REPRESSAO A CRIMES INFORMATICOS  
A Partir de: 01/11/2022 Até 01/11/2022

## Processo N.:

Nome: (234338/1) PRISCILA DECKER FERNANDES  
Cargo/Função: (9200) ESCRIVAO DE POLICIA/LC318/407  
Un. Adm: (131865) CORREG GERAL DA POLICIA JUDICIARIA CIVIL  
A Partir de: 01/11/2022 Até 01/11/2022

## Processo N.:

Nome: (267988/1) PRISHILLA CREPALDI PEREIRA  
Cargo/Função: (9200) ESCRIVAO DE POLICIA/LC318/407  
Un. Adm: (222305) CENTRAL DE FLAGRANTES DE CUIABA PLANTAO  
A Partir de: 01/11/2022 Até 01/11/2022

## Processo N.:

Nome: (217376/2) RAFAEL NORBERTO DA SILVA BARROS  
Cargo/Função: (9175) INVESTIGADOR DE POLICIA/LC344/407  
Un. Adm: (164356) GER DE COMBATE AO CRIME ORGANIZADO  
A Partir de: 02/11/2022 Até 02/11/2022

## Processo N.:

Nome: (98660/3) RAFAEL PAULO FONTOURA SILVA  
Cargo/Função: (9175) INVESTIGADOR DE POLICIA/LC344/407  
Un. Adm: (173738) GER DE LOGISTICA E MANUTENCAO  
A Partir de: 10/11/2022 Até 10/11/2022

## Processo N.:

Nome: (246040/2) RAISA JORDAO SIMOES MATHIAS  
Cargo/Função: (9175) INVESTIGADOR DE POLICIA/LC344/407  
Un. Adm: (131865) CORREG GERAL DA POLICIA JUDICIARIA CIVIL  
A Partir de: 01/11/2022 Até 01/11/2022

## Processo N.:

Nome: (95870/1) RAMIRES CHATEAUBRIAND DIAS  
Cargo/Função: (11665) FUNCAO DGA 10 LC/266  
Un. Adm: (164402) GER ESTADUAL DA POLINTER  
A Partir de: 01/11/2022 Até 01/11/2022

## Processo N.:

Nome: (233651/2) RAPHAEL DE FRANCA CANDIDO  
Cargo/Função: (9175) INVESTIGADOR DE POLICIA/LC344/407  
Un. Adm: (154105) DEL ESP DE REPRESSAO A ENTORPECENTES  
A Partir de: 02/11/2022 Até 02/11/2022

## Processo N.:

Nome: (112142/2) RAYNEL RAMALHO MOZER  
Cargo/Função: (9175) INVESTIGADOR DE POLICIA/LC344/407  
Un. Adm: (134511) DEL DE POLICIA DE SORRISO  
A Partir de: 04/11/2022 Até 04/11/2022

## Processo N.:

Nome: (137167/1) REJANE HARUMI IMADA MAEDA  
Cargo/Função: (9175) INVESTIGADOR DE POLICIA/LC344/407  
Un. Adm: (154105) DEL ESP DE REPRESSAO A ENTORPECENTES  
A Partir de: 03/11/2022 Até 03/11/2022

## Processo N.:

Nome: (259903/1) RENAN MOIA MORETO  
Cargo/Função: (9175) INVESTIGADOR DE POLICIA/LC344/407  
Un. Adm: (154105) DEL ESP DE REPRESSAO A ENTORPECENTES  
A Partir de: 03/11/2022 Até 03/11/2022

## Processo N.:

Nome: (307155/1) RENATA SILVA EVANGELISTA  
Cargo/Função: (4360) DELEGADO DE POLICIA SUBST LC575/2016  
Un. Adm: (184292) DEL ESP DEF MULHER CRIANCA ADOLESC IDOSO

## SINOP

A Partir de: 02/11/2022 Até 02/11/2022

## Processo N.:

Nome: (259886/1) RENATO ALVES DA SILVA  
Cargo/Função: (11665) FUNCAO DGA 10 LC/266  
Un. Adm: (164259) GER DE INTELIGENCIA ESTRATEGICA  
A Partir de: 02/11/2022 Até 02/11/2022

## Processo N.:

Nome: (136490/1) RENATO AUGUSTO SILVERIO BIANCHI  
Cargo/Função: (11622) DGA-8 SERVIDOR  
Un. Adm: (164275) GER OPERACOES DE INTELIGENCIA SEGURANCA

## PUBLICA

A Partir de: 01/11/2022 Até 01/11/2022

## Processo N.:

Nome: (97502/1) RENATO DE OLIVEIRA NEVES  
Cargo/Função: (9175) INVESTIGADOR DE POLICIA/LC344/407  
Un. Adm: (133302) DEL ESP DE ROUBOS E FURTOS CUIABA  
A Partir de: 03/11/2022 Até 03/11/2022

## Processo N.:

Nome: (203855/1) RENATO SANTIAGO DA ROSA  
Cargo/Função: (9175) INVESTIGADOR DE POLICIA/LC344/407  
Un. Adm: (133124) DEL ESP DO MEIO AMBIENTE  
A Partir de: 03/11/2022 Até 03/11/2022

## Processo N.:

Nome: (268053/1) RENNAN JOSE ALVES RONDON  
Cargo/Função: (11665) FUNCAO DGA 10 LC/266  
Un. Adm: (020826) DIR GERAL DE POLICIA JUDICIARIA CIVIL  
A Partir de: 03/11/2022 Até 03/11/2022

## Processo N.:

Nome: (95681/1) REUBER MARIO SA GALLIO  
Cargo/Função: (9175) INVESTIGADOR DE POLICIA/LC344/407  
Un. Adm: (184292) DEL ESP DEF MULHER CRIANCA ADOLESC IDOSO

## SINOP

A Partir de: 03/11/2022 Até 03/11/2022

## Processo N.:

Nome: (136550/1) RICARDO AUGUSTO DA SILVA FRANCA  
Cargo/Função: (9175) INVESTIGADOR DE POLICIA/LC344/407  
Un. Adm: (134511) DEL DE POLICIA DE SORRISO  
A Partir de: 04/11/2022 Até 04/11/2022

## Processo N.:

Nome: (259858/1) RICARDO CESAR MOTA ALVES  
Cargo/Função: (9175) INVESTIGADOR DE POLICIA/LC344/407  
Un. Adm: (154105) DEL ESP DE REPRESSAO A ENTORPECENTES  
A Partir de: 03/11/2022 Até 03/11/2022

## Processo N.:

Nome: (216030/2) RICARDO DALLA NORA  
Cargo/Função: (9175) INVESTIGADOR DE POLICIA/LC344/407  
Un. Adm: (154105) DEL ESP DE REPRESSAO A ENTORPECENTES  
A Partir de: 03/11/2022 Até 03/11/2022

## Processo N.:

Nome: (125405/6) RINALDO AUGUSTO SIQUEIRA SALES  
Cargo/Função: (11630) DGA-9 SERVIDOR  
Un. Adm: (164330) GER DE APOIO TECNOLOGICO  
A Partir de: 23/11/2022 Até 23/11/2022

## Processo N.:

Nome: (125698/2) ROBERTO ANDERSON SAGAZ  
Cargo/Função: (9200) ESCRIVAO DE POLICIA/LC318/407  
Un. Adm: (154105) DEL ESP DE REPRESSAO A ENTORPECENTES  
A Partir de: 03/11/2022 Até 03/11/2022

## Processo N.:

Nome: (136617/1) ROBERTO PINTO RIBEIRO  
Cargo/Função: (9175) INVESTIGADOR DE POLICIA/LC344/407  
Un. Adm: (134511) DEL DE POLICIA DE SORRISO  
A Partir de: 01/11/2022 Até 01/11/2022

## Processo N.:

Nome: (268119/1) ROBERTO POUSO MIRANDA  
Cargo/Função: (9175) INVESTIGADOR DE POLICIA/LC344/407  
Un. Adm: (134511) DEL DE POLICIA DE SORRISO  
A Partir de: 01/11/2022 Até 01/11/2022

## Processo N.:

Nome: (203835/1) ROBSON ADILSON BULHOES  
Cargo/Função: (9175) INVESTIGADOR DE POLICIA/LC344/407  
Un. Adm: (133302) DEL ESP DE ROUBOS E FURTOS CUIABA  
A Partir de: 01/11/2022 Até 01/11/2022

## Processo N.:

Nome: (242540/1) RODRIGO AZEM BUCHDID  
Cargo/Função: (11606) DGA-6 SERVIDOR  
Un. Adm: (131865) CORREG GERAL DA POLICIA JUDICIARIA CIVIL  
A Partir de: 01/11/2022 Até 01/11/2022

## Processo N.:

Nome: (90709/2) RODRIGO DE MATTOS DOURADO  
Cargo/Função: (11622) DGA-8 SERVIDOR  
Un. Adm: (164283) GER DE CONTRA INTELIGENCIA  
A Partir de: 01/11/2022 Até 01/11/2022

## Processo N.:

Nome: (136591/1) RODRIGO GASQUES PEDROSO  
Cargo/Função: (9175) INVESTIGADOR DE POLICIA/LC344/407  
Un. Adm: (164402) GER ESTADUAL DA POLINTER  
A Partir de: 02/11/2022 Até 02/11/2022

## Processo N.:

Nome: (136169/1) ROGEN MENDES PORTELA  
Cargo/Função: (9200) ESCRIVAO DE POLICIA/LC318/407  
Un. Adm: (212814) 3 DEL DE POLICIA DE CUIABA  
A Partir de: 02/11/2022 Até 02/11/2022

## Processo N.:

Nome: (101683/1) ROGERIO FERNANDES GOMES  
Cargo/Função: (9175) INVESTIGADOR DE POLICIA/LC344/407  
Un. Adm: (134511) DEL DE POLICIA DE SORRISO  
A Partir de: 01/11/2022 Até 01/11/2022

## Processo N.:

Nome: (137169/1) ROMILDO DE OLIVEIRA CORREA  
Cargo/Função: (9175) INVESTIGADOR DE POLICIA/LC344/407  
Un. Adm: (164402) GER ESTADUAL DA POLINTER  
A Partir de: 02/11/2022 Até 02/11/2022

## Processo N.:

Nome: (95740/1) ROMYSON DO NASCIMENTO  
Cargo/Função: (9175) INVESTIGADOR DE POLICIA/LC344/407  
Un. Adm: (176915) DEL REGIONAL DE VARZEA GRANDE  
A Partir de: 03/11/2022 Até 03/11/2022

## Processo N.:

Nome: (92156/1) RONICE FRIEDRICH  
Cargo/Função: (9175) INVESTIGADOR DE POLICIA/LC344/407  
Un. Adm: (133124) DEL ESP DO MEIO AMBIENTE  
A Partir de: 02/11/2022 Até 02/11/2022

## Processo N.:

Nome: (259878/1) RONY CLEY CAETANO DA SILVA  
Cargo/Função: (9175) INVESTIGADOR DE POLICIA/LC344/407  
Un. Adm: (164356) GER DE COMBATE AO CRIME ORGANIZADO  
A Partir de: 03/11/2022 Até 03/11/2022

## Processo N.:

Nome: (97482/1) ROSANGELA DIAS DA CONCEICAO MELOS  
Cargo/Função: (9175) INVESTIGADOR DE POLICIA/LC344/407  
Un. Adm: (222305) CENTRAL DE FLAGRANTES DE CUIABA PLANTAO  
A Partir de: 03/11/2022 Até 03/11/2022

## Processo N.:

Nome: (203813/1) ROSANGELA KATIA OLIVEIRA NONATO  
Cargo/Função: (9175) INVESTIGADOR DE POLICIA/LC344/407  
Un. Adm: (164356) GER DE COMBATE AO CRIME ORGANIZADO  
A Partir de: 02/11/2022 Até 02/11/2022

## Processo N.:

Nome: (92204/1) ROSEMARY BRESSAN  
Cargo/Função: (9200) ESCRIVAO DE POLICIA/LC318/407  
Un. Adm: (212792) 2 DEL DE POLICIA DE CUIABA  
A Partir de: 01/11/2022 Até 01/11/2022

## Processo N.:

Nome: (203820/1) ROSIRES APARECIDA BARRETO MARQUES  
Cargo/Função: (11630) DGA-9 SERVIDOR  
Un. Adm: (164275) GER OPERACOES DE INTELIGENCIA SEGURANCA

## PUBLICA

A Partir de: 02/11/2022 Até 02/11/2022

## Processo N.:

Nome: (95731/1) RUBENS GOMES ALDAVE  
Cargo/Função: (9200) ESCRIVAO DE POLICIA/LC318/407  
Un. Adm: (164402) GER ESTADUAL DA POLINTER  
A Partir de: 01/11/2022 Até 01/11/2022

## Processo N.:

Nome: (115247/13) RUBENS QUINTINO  
Cargo/Função: (9200) ESCRIVAO DE POLICIA/LC318/407  
Un. Adm: (134651) DEL DE POLICIA DE SAPEZAL  
A Partir de: 02/11/2022 Até 02/11/2022

## Processo N.:

Nome: (252027/1) RUY GUILHERME PERAL DA SILVA  
Cargo/Função: (2348) DELEGADO DE POLICIA  
Un. Adm: (212741) DEL ESP DE REPRESSAO A CRIMES INFORMATICOS  
A Partir de: 01/11/2022 Até 01/11/2022

## Processo N.:

Nome: (244926/2) SALETE SANTOS DE ALENCAR MELLO  
Cargo/Função: (9200) ESCRIVAO DE POLICIA/LC318/407  
Un. Adm: (134511) DEL DE POLICIA DE SORRISO  
A Partir de: 03/11/2022 Até 03/11/2022

## Processo N.:

Nome: (132564/2) SAMIA CAROLINA CARDOSO LEAL  
Cargo/Função: (9175) INVESTIGADOR DE POLICIA/LC344/407  
Un. Adm: (134406) DEL DE POLICIA DE SINOP  
A Partir de: 02/11/2022 Até 02/11/2022

## Processo N.:

Nome: (136558/1) SANDERSON FERREIRA DE CASTRO SOUZA  
Cargo/Função: (9175) INVESTIGADOR DE POLICIA/LC344/407  
Un. Adm: (164402) GER ESTADUAL DA POLINTER  
A Partir de: 03/11/2022 Até 03/11/2022

## Processo N.:

Nome: (97411/1) SANTIAGO MARCONDES SANTOS SOARES  
Cargo/Função: (9175) INVESTIGADOR DE POLICIA/LC344/407  
Un. Adm: (164356) GER DE COMBATE AO CRIME ORGANIZADO  
A Partir de: 08/11/2022 Até 08/11/2022

## Processo N.:

Nome: (234364/1) SAULO NOVAES TEIXEIRA LIRA  
Cargo/Função: (9200) ESCRIVAO DE POLICIA/LC318/407  
Un. Adm: (184292) DEL ESP DEF MULHER CRIANCA ADOLESC IDOSO

## SINOP

A Partir de: 03/11/2022 Até 03/11/2022

## Processo N.:

Nome: (92153/1) SEBASTIAO ALVES DE MOURA  
Cargo/Função: (11665) FUNCAO DGA 10 LC/266  
Un. Adm: (134511) DEL DE POLICIA DE SORRISO  
A Partir de: 01/11/2022 Até 01/11/2022

## Processo N.:

Nome: (101682/1) SEBASTIAO BARTOLOMEU BARROSO FELIX  
Cargo/Função: (9175) INVESTIGADOR DE POLICIA/LC344/407  
Un. Adm: (222305) CENTRAL DE FLAGRANTES DE CUIABA PLANTAO  
A Partir de: 01/11/2022 Até 01/11/2022

## Processo N.:

Nome: (44110/1) SEBASTIAO CARLOS DE FIGUEIREDO  
Cargo/Função: (11665) FUNCAO DGA 10 LC/266  
Un. Adm: (212881) 3 DEL DE POLICIA DE VARZEA GRANDE  
A Partir de: 02/11/2022 Até 02/11/2022

## Processo N.:

Nome: (287040/2) SERGIO LUIS HENRIQUE DE ALMEIDA  
Cargo/Função: (4360) DELEGADO DE POLICIA SUBST LC575/2016  
Un. Adm: (134244) DEL DE POLICIA DE JUSCIMEIRA  
A Partir de: 05/11/2022 Até 05/11/2022

## Processo N.:

Nome: (102333/1) SERGIO PAULO DE OLIVEIRA MEDEIROS  
Cargo/Função: (11606) DGA-6 SERVIDOR  
Un. Adm: (154717) CORREG AUXILIAR DA POLICIA JUDICIARIA CIVIL  
A Partir de: 01/11/2022 Até 01/11/2022

## Processo N.:

Nome: (136606/1) SERGIO RIBEIRO ARAUJO  
Cargo/Função: (2348) DELEGADO DE POLICIA  
Un. Adm: (184292) DEL ESP DEF MULHER CRIANCA ADOLESC IDOSO

## SINOP

A Partir de: 02/11/2022 Até 02/11/2022

## Processo N.:

Nome: (118682/2) SHIRLEI ZULEICA ZAPOCZNY QUEIROZ  
Cargo/Função: (9200) ESCRIVAO DE POLICIA/LC318/407  
Un. Adm: (176915) DEL REGIONAL DE VARZEA GRANDE  
A Partir de: 01/11/2022 Até 01/11/2022

## Processo N.:

Nome: (234341/1) SHIRLEY RODRIGUES DA SILVA  
Cargo/Função: (9200) ESCRIVAO DE POLICIA/LC318/407  
Un. Adm: (184292) DEL ESP DEF MULHER CRIANCA ADOLESC IDOSO

## SINOP

A Partir de: 03/11/2022 Até 03/11/2022

## Processo N.:

Nome: (259904/1) SILMARA SOARES RIBEIRO  
Cargo/Função: (9200) ESCRIVAO DE POLICIA/LC318/407  
Un. Adm: (213080) 2 DEL DE POLICIA DE RONDONOPOLIS  
A Partir de: 04/11/2022 Até 04/11/2022

## Processo N.:

Nome: (136183/1) SILVANA CRESTANI MENDES  
Cargo/Função: (9200) ESCRIVAO DE POLICIA/LC318/407  
Un. Adm: (131865) CORREG GERAL DA POLICIA JUDICIARIA CIVIL  
A Partir de: 02/11/2022 Até 02/11/2022

## Processo N.:

Nome: (234454/1) SILVANA DIAS TEIXEIRA  
Cargo/Função: (9200) ESCRIVAO DE POLICIA/LC318/407  
Un. Adm: (133302) DEL ESP DE ROUBOS E FURTOS CUIABA  
A Partir de: 04/11/2022 Até 04/11/2022

## Processo N.:

Nome: (259947/1) SILVIA REGINA LEITE DE SOUZA  
Cargo/Função: (9175) INVESTIGADOR DE POLICIA/LC344/407  
Un. Adm: (212849) 1 DEL DE POLICIA DE VARZEA GRANDE  
A Partir de: 01/11/2022 Até 01/11/2022

## Processo N.:

Nome: (263724/2) SIMONE RODRIGUES MONTEIRO  
Cargo/Função: (9175) INVESTIGADOR DE POLICIA/LC344/407  
Un. Adm: (020826) DIR GERAL DE POLICIA JUDICIARIA CIVIL  
A Partir de: 02/11/2022 Até 02/11/2022

## Processo N.:

Nome: (259889/1) SIMONNY MEDRADO DA SILVA  
Cargo/Função: (9200) ESCRIVAO DE POLICIA/LC318/407  
Un. Adm: (177342) DEL DE POLICIA DE CONFRESA  
A Partir de: 01/11/2022 Até 01/11/2022

## Processo N.:

Nome: (234269/1) STELIO ROGERS PINTO  
Cargo/Função: (11630) DGA-9 SERVIDOR  
Un. Adm: (164259) GER DE INTELIGENCIA ESTRATEGICA  
A Partir de: 02/11/2022 Até 02/11/2022

## Processo N.:

Nome: (114787/2) STELLA MARIS FERREIRA  
Cargo/Função: (9175) INVESTIGADOR DE POLICIA/LC344/407  
Un. Adm: (212776) 1 DEL DE POLICIA DE CUIABA  
A Partir de: 03/11/2022 Até 03/11/2022

## Processo N.:

Nome: (259967/1) STEPHANIE DE SOUZA SILVA  
Cargo/Função: (9175) INVESTIGADOR DE POLICIA/LC344/407  
Un. Adm: (154105) DEL ESP DE REPRESSAO A ENTORPECENTES  
A Partir de: 02/11/2022 Até 02/11/2022

## Processo N.:

Nome: (234386/1) SUELMA BONFIM BARBOSA  
Cargo/Função: (11665) FUNCAO DGA 10 LC/266  
Un. Adm: (131865) CORREG GERAL DA POLICIA JUDICIARIA CIVIL  
A Partir de: 01/11/2022 Até 01/11/2022

## Processo N.:

Nome: (78781/2) SUSELI OLIVEIRA COVAS  
Cargo/Função: (9200) ESCRIVAO DE POLICIA/LC318/407  
Un. Adm: (133302) DEL ESP DE ROUBOS E FURTOS CUIABA  
A Partir de: 04/11/2022 Até 04/11/2022

## Processo N.:

Nome: (97495/1) SUSIDARLI SANTOS DA SILVA  
Cargo/Função: (9175) INVESTIGADOR DE POLICIA/LC344/407  
Un. Adm: (164356) GER DE COMBATE AO CRIME ORGANIZADO  
A Partir de: 03/11/2022 Até 03/11/2022

## Processo N.:

Nome: (242543/1) SYLVIO DO VALE FERREIRA JUNIOR  
Cargo/Função: (2348) DELEGADO DE POLICIA  
Un. Adm: (222305) CENTRAL DE FLAGRANTES DE CUIABA PLANTAO  
A Partir de: 01/11/2022 Até 01/11/2022

## Processo N.:

Nome: (259981/1) TAIS MAIA SILVA  
Cargo/Função: (9200) ESCRIVAO DE POLICIA/LC318/407  
Un. Adm: (222305) CENTRAL DE FLAGRANTES DE CUIABA PLANTAO  
A Partir de: 03/11/2022 Até 03/11/2022

## Processo N.:

Nome: (136178/1) TAMARA MULLER  
Cargo/Função: (9200) ESCRIVAO DE POLICIA/LC318/407  
Un. Adm: (222305) CENTRAL DE FLAGRANTES DE CUIABA PLANTAO  
A Partir de: 03/11/2022 Até 03/11/2022

## Processo N.:

Nome: (259835/1) TANIA DE OLIVEIRA  
Cargo/Função: (9175) INVESTIGADOR DE POLICIA/LC344/407  
Un. Adm: (176818) DEL REG DE CUIABA  
A Partir de: 01/11/2022 Até 01/11/2022

## Processo N.:

Nome: (259873/1) TATIANE CASTRO DE ARRUDA  
Cargo/Função: (9175) INVESTIGADOR DE POLICIA/LC344/407  
Un. Adm: (176915) DEL REGIONAL DE VARZEA GRANDE  
A Partir de: 01/11/2022 Até 01/11/2022

## Processo N.:

Nome: (118446/2) TATIANI ARINOS DE SOUZA  
Cargo/Função: (9175) INVESTIGADOR DE POLICIA/LC344/407  
Un. Adm: (212792) 2 DEL DE POLICIA DE CUIABA  
A Partir de: 03/11/2022 Até 03/11/2022

## Processo N.:

Nome: (267934/1) THIAGO GONCALVES RUIZ DE LIMA  
Cargo/Função: (9175) INVESTIGADOR DE POLICIA/LC344/407  
Un. Adm: (213080) 2 DEL DE POLICIA DE RONDONOPOLIS  
A Partir de: 01/11/2022 Até 01/11/2022

## Processo N.:

Nome: (259833/1) TULIO DA SILVA MILOMEM  
Cargo/Função: (9175) INVESTIGADOR DE POLICIA/LC344/407  
Un. Adm: (164356) GER DE COMBATE AO CRIME ORGANIZADO  
A Partir de: 02/11/2022 Até 02/11/2022

## Processo N.:

Nome: (90739/2) TUNGSTENIO DA CUNHA VIEIRA  
Cargo/Função: (9175) INVESTIGADOR DE POLICIA/LC344/407  
Un. Adm: (131865) CORREG GERAL DA POLICIA JUDICIARIA CIVIL  
A Partir de: 03/11/2022 Até 03/11/2022

## Processo N.:

Nome: (242497/1) UGO ANGELO RECK DE MENDONCA  
Cargo/Função: (2348) DELEGADO DE POLICIA  
Un. Adm: (134406) DEL DE POLICIA DE SINOP  
A Partir de: 03/11/2022 Até 03/11/2022

## Processo N.:

Nome: (203970/1) VALDERSON VALERIO DA SILVA  
Cargo/Função: (11630) DGA-9 SERVIDOR  
Un. Adm: (164275) GER OPERACOES DE INTELIGENCIA SEGURANCA PUBLICA  
A Partir de: 02/11/2022 Até 02/11/2022

## Processo N.:

Nome: (118441/2) VALDETE MARTINS SILVA  
Cargo/Função: (9175) INVESTIGADOR DE POLICIA/LC344/407  
Un. Adm: (133124) DEL ESP DO MEIO AMBIENTE  
A Partir de: 01/11/2022 Até 01/11/2022

## Processo N.:

Nome: (92136/1) VALMIR VIEIRA CASTRILLON  
Cargo/Função: (9175) INVESTIGADOR DE POLICIA/LC344/407  
Un. Adm: (212741) DEL ESP DE REPRESSAO A CRIMES INFORMATICOS  
A Partir de: 01/11/2022 Até 01/11/2022



## Processo N.:

Nome: (115315/2) VALTECIDES ORTIZ CARBONARO  
Cargo/Função: (9175) INVESTIGADOR DE POLICIA/LC344/407  
Un. Adm: (176915) DEL REGIONAL DE VARZEA GRANDE  
A Partir de: 02/11/2022 Até 02/11/2022

## Processo N.:

Nome: (86334/2) VALTER MARTINS DE SOUZA  
Cargo/Função: (9175) INVESTIGADOR DE POLICIA/LC344/407  
Un. Adm: (133302) DEL ESP DE ROUBOS E FURTOS CUIABA  
A Partir de: 02/11/2022 Até 02/11/2022

## Processo N.:

Nome: (97422/1) VANDERLEIA DA SILVA ARAUJO  
Cargo/Função: (9175) INVESTIGADOR DE POLICIA/LC344/407  
Un. Adm: (212776) 1 DEL DE POLICIA DE CUIABA  
A Partir de: 02/11/2022 Até 02/11/2022

## Processo N.:

Nome: (203579/1) VANESSA BONI DA COSTA  
Cargo/Função: (9175) INVESTIGADOR DE POLICIA/LC344/407  
Un. Adm: (184292) DEL ESP DEF MULHER CRIANCA ADOLESC IDOSO

## SINOP

A Partir de: 01/11/2022 Até 01/11/2022

## Processo N.:

Nome: (95864/1) VANTUIR RAMOS DIAS  
Cargo/Função: (11665) FUNCAO DGA 10 LC/266  
Un. Adm: (133302) DEL ESP DE ROUBOS E FURTOS CUIABA  
A Partir de: 02/11/2022 Até 02/11/2022

## Processo N.:

Nome: (113827/8) VICENTE GOMES DIAS JUNIOR  
Cargo/Função: (9175) INVESTIGADOR DE POLICIA/LC344/407  
Un. Adm: (177342) DEL DE POLICIA DE CONFRESA  
A Partir de: 02/11/2022 Até 02/11/2022

## Processo N.:

Nome: (234460/2) VICTOR REGIS BRITO PARREIRA  
Cargo/Função: (9175) INVESTIGADOR DE POLICIA/LC344/407  
Un. Adm: (134503) DEL DE POLICIA DE VERA  
A Partir de: 03/11/2022 Até 03/11/2022

## Processo N.:

Nome: (125071/2) VICTOR TIAGO FERREIRA DE LANES  
Cargo/Função: (9175) INVESTIGADOR DE POLICIA/LC344/407  
Un. Adm: (133302) DEL ESP DE ROUBOS E FURTOS CUIABA  
A Partir de: 02/11/2022 Até 02/11/2022

## Processo N.:

Nome: (70603/19) VILMA DA ROCHA VALENTINS  
Cargo/Função: (9175) INVESTIGADOR DE POLICIA/LC344/407  
Un. Adm: (133302) DEL ESP DE ROUBOS E FURTOS CUIABA  
A Partir de: 03/11/2022 Até 03/11/2022

## Processo N.:

Nome: (92145/1) VIRGINIA MARQUES FONSECA  
Cargo/Função: (9175) INVESTIGADOR DE POLICIA/LC344/407  
Un. Adm: (213080) 2 DEL DE POLICIA DE RONDONOPOLIS  
A Partir de: 01/11/2022 Até 01/11/2022

## Processo N.:

Nome: (259935/1) WAGNER DOS SANTOS LINO  
Cargo/Função: (11630) DGA-9 SERVIDOR  
Un. Adm: (164275) GER OPERACOES DE INTELIGENCIA SEGURANCA

## PUBLICA

A Partir de: 02/11/2022 Até 02/11/2022

## Processo N.:

Nome: (95777/1) WAGNER TADEU PONTES SIQUEIRA  
Cargo/Função: (9175) INVESTIGADOR DE POLICIA/LC344/407  
Un. Adm: (133302) DEL ESP DE ROUBOS E FURTOS CUIABA  
A Partir de: 01/11/2022 Até 01/11/2022

## Processo N.:

Nome: (78311/4) WALDEMAR CASTRO ALVES CUNHA  
Cargo/Função: (9175) INVESTIGADOR DE POLICIA/LC344/407  
Un. Adm: (212865) 2 DEL DE POLICIA DE VARZEA GRANDE  
A Partir de: 01/11/2022 Até 01/11/2022

## Processo N.:

Nome: (259917/1) WALLACE EDUARDO MONTES SOARES FERNANDES  
Cargo/Função: (9200) ESCRIVAO DE POLICIA/LC318/407  
Un. Adm: (176834) DEL ESP DE ESTELIONATO CBA  
A Partir de: 01/11/2022 Até 01/11/2022

## Processo N.:

Nome: (259945/1) WALLACE LARA CRUZ DE OLIVEIRA  
Cargo/Função: (9175) INVESTIGADOR DE POLICIA/LC344/407  
Un. Adm: (164356) GER DE COMBATE AO CRIME ORGANIZADO  
A Partir de: 01/11/2022 Até 01/11/2022

## Processo N.:

Nome: (267987/1) WALTER LUIS DA SILVA MATOS  
Cargo/Função: (9175) INVESTIGADOR DE POLICIA/LC344/407  
Un. Adm: (131865) CORREG GERAL DA POLICIA JUDICIARIA CIVIL  
A Partir de: 02/11/2022 Até 02/11/2022

## Processo N.:

Nome: (101692/1) WANDER DOMINGOS BARBOSA  
Cargo/Função: (9200) ESCRIVAO DE POLICIA/LC318/407  
Un. Adm: (212792) 2 DEL DE POLICIA DE CUIABA  
A Partir de: 01/11/2022 Até 01/11/2022

## Processo N.:

Nome: (259957/1) WANDERGLEISSON DE CAMPOS  
Cargo/Função: (9175) INVESTIGADOR DE POLICIA/LC344/407  
Un. Adm: (133124) DEL ESP DO MEIO AMBIENTE  
A Partir de: 02/11/2022 Até 02/11/2022

## Processo N.:

Nome: (268297/1) WANESSA SOUSA OLIVEIRA  
Cargo/Função: (9175) INVESTIGADOR DE POLICIA/LC344/407  
Un. Adm: (133302) DEL ESP DE ROUBOS E FURTOS CUIABA  
A Partir de: 01/11/2022 Até 01/11/2022

## Processo N.:

Nome: (118827/2) WANKER FERREIRA MEDEIROS  
Cargo/Função: (9175) INVESTIGADOR DE POLICIA/LC344/407  
Un. Adm: (133302) DEL ESP DE ROUBOS E FURTOS CUIABA  
A Partir de: 04/11/2022 Até 04/11/2022

## Processo N.:

Nome: (267992/1) WASHINGTON RENAN MARQUES FREITAS  
Cargo/Função: (9175) INVESTIGADOR DE POLICIA/LC344/407  
Un. Adm: (133302) DEL ESP DE ROUBOS E FURTOS CUIABA  
A Partir de: 03/11/2022 Até 03/11/2022

## Processo N.:

Nome: (127581/2) WDSO ANDERSON DA SILVA MEDEIRO  
Cargo/Função: (11665) FUNCAO DGA 10 LC/266  
Un. Adm: (154105) DEL ESP DE REPRESSAO A ENTORPECENTES  
A Partir de: 02/11/2022 Até 02/11/2022

## Processo N.:

Nome: (231779/2) WEDERSON FERREIRA NUNES  
Cargo/Função: (9175) INVESTIGADOR DE POLICIA/LC344/407  
Un. Adm: (133302) DEL ESP DE ROUBOS E FURTOS CUIABA  
A Partir de: 02/11/2022 Até 02/11/2022

## Processo N.:

Nome: (136472/1) WENDELL DE SOUZA DIAS  
Cargo/Função: (9175) INVESTIGADOR DE POLICIA/LC344/407  
Un. Adm: (222305) CENTRAL DE FLAGRANTES DE CUIABA PLANTAO  
A Partir de: 01/11/2022 Até 01/11/2022

## Processo N.:

Nome: (259968/1) WENDERSON PEREIRA OKADA  
Cargo/Função: (9175) INVESTIGADOR DE POLICIA/LC344/407  
Un. Adm: (154105) DEL ESP DE REPRESSAO A ENTORPECENTES  
A Partir de: 02/11/2022 Até 02/11/2022

## Processo N.:

Nome: (133103/4) WILLIAN DE ARRUDA FIGUEIREDO  
Cargo/Função: (11630) DGA-9 SERVIDOR  
Un. Adm: (164240) GER DE INTELIGENCIA POLICIAL  
A Partir de: 03/11/2022 Até 03/11/2022

## Processo N.:

Nome: (268093/1) WILLIAN KRISMAN SILVA SOUZA  
Cargo/Função: (9175) INVESTIGADOR DE POLICIA/LC344/407  
Un. Adm: (134511) DEL DE POLICIA DE SORRISO  
A Partir de: 01/11/2022 Até 01/11/2022

## Processo N.:

Nome: (112161/2) WILLIAN MARTINS SILVA  
Cargo/Função: (9175) INVESTIGADOR DE POLICIA/LC344/407  
Un. Adm: (212881) 3 DEL DE POLICIA DE VARZEA GRANDE  
A Partir de: 02/11/2022 Até 02/11/2022

## Processo N.:

Nome: (242517/1) WILSON CIBULSKIS JUNIOR  
Cargo/Função: (2348) DELEGADO DE POLICIA  
Un. Adm: (164356) GER DE COMBATE AO CRIME ORGANIZADO  
A Partir de: 02/11/2022 Até 02/11/2022

## Processo N.:

Nome: (66328/7) WILSON SOUZA SANTOS  
Cargo/Função: (2348) DELEGADO DE POLICIA  
Un. Adm: (133302) DEL ESP DE ROUBOS E FURTOS CUIABA  
A Partir de: 30/11/2022 Até 30/11/2022

## Processo N.:

Nome: (57577/3) WILTON SILVA DELGADO  
Cargo/Função: (9175) INVESTIGADOR DE POLICIA/LC344/407  
Un. Adm: (164402) GER ESTADUAL DA POLINTER  
A Partir de: 03/11/2022 Até 03/11/2022

## Processo N.:

Nome: (259971/1) WOVERLEY SANTOS DE MELO  
Cargo/Função: (9175) INVESTIGADOR DE POLICIA/LC344/407  
Un. Adm: (020826) DIR GERAL DE POLICIA JUDICIARIA CIVIL  
A Partir de: 02/11/2022 Até 02/11/2022

## Processo N.:

Nome: (108241/1) ZELINO DA SILVA DIAS  
Cargo/Função: (9175) INVESTIGADOR DE POLICIA/LC344/407  
Un. Adm: (212881) 3 DEL DE POLICIA DE VARZEA GRANDE  
A Partir de: 03/11/2022 Até 03/11/2022

## Processo N.:

Nome: (217994/2) ZENAN NASCIMENTO COUTINHO  
Cargo/Função: (9200) ESCRIVAO DE POLICIA/LC318/407  
Un. Adm: (133302) DEL ESP DE ROUBOS E FURTOS CUIABA  
A Partir de: 01/11/2022 Até 01/11/2022

PUBLICADA, REGISTRADA, CUMpra-SE.  
Cuiabá-MT, 05 de Dezembro de 2022.  
Mario Dermeval Aravechia de Resende  
Delegado Geral da Polícia Judiciária Civil

BOLETIM DE PESSOAL/PJC/00886/2022  
06/12/2022

DE:

O(A) Delegado Geral da Polícia Judiciária Civil no uso de suas atribuições que lhes são conferidas por lei,

Resolve: RETIFICAR

Evento: LICENÇA PARA TRATAMENTO DE SAUDE

Processo N.:

Nome: (268060/1) EDIVANETE SOARES DE SALES  
Cargo/Função: (9200) ESCRIVAO DE POLICIA/LC318/407  
Un. Adm: (133361) DEL DE POLICIA DE ALTA FLORESTA  
A Partir de: 21/06/2022 Até23/08/2022

PUBLICADA, REGISTRADA, CUMPRÁ-SE.  
Cuiabá-MT, 05 de Dezembro de 2022.  
Mário Dermeval Aravechia de Resende  
Delegado Geral da Polícia Judiciária Civil

## PMMT

## POLÍCIA MILITAR

BOLETIM DE PESSOAL/PM/00116/2022  
06/12/2022

DE:

O(A) Comandante Geral da PM-MT no uso de suas atribuições que lhes são conferidas por lei,

Resolve: DEFERIR

Evento: LICENÇA PARA TRATAMENTO DE SAUDE

Processo N.:

Nome: (258922/1) GUILHERME DA SILVA QUEIROZ FILHO  
Cargo/Função: (8909) SOLDADO LC 541/2014  
Un. Adm: (219398) 6 CIA INDEP DE PM POCONE  
A Partir de: 30/08/2022 Até08/09/2022

Processo N.:

Nome: (267405/1) MARCOS TULIO SOARES DA SILVA  
Cargo/Função: (8909) SOLDADO LC 541/2014  
Un. Adm: (219207) 4 BATALHAO DE PM SEDE VARZEA GRANDE  
A Partir de: 01/09/2022 Até05/09/2022

Processo N.:

Nome: (267601/1) MICHEL DE SOUZA SIFRONI  
Cargo/Função: (8909) SOLDADO LC 541/2014  
Un. Adm: (220388) NPM DE IPIRANGA DO NORTE  
A Partir de: 25/11/2022 Até29/11/2022

Processo N.:

Nome: (259144/1) RINALDO ATHILLA COELHO TEODORO  
Cargo/Função: (8909) SOLDADO LC 541/2014  
Un. Adm: (220108) 1 PEL PM DE TAPURAH  
A Partir de: 30/09/2022 Até29/10/2022

Processo N.:

Nome: (230981/1) TIAGO ANTONIO CAVALETTI  
Cargo/Função: (2226) TERCEIRO SARGENTO LC 541/2014  
Un. Adm: (219541) 5 CIA PM DE MARCELANDIA  
A Partir de: 24/11/2022 Até30/11/2022

Processo N.:

Nome: (267478/1) TIAGO HEGELE CAVALHER  
Cargo/Função: (8909) SOLDADO LC 541/2014  
Un. Adm: (220515) 8ºBAT DE PM ALTA FLORESTA  
A Partir de: 25/11/2022 Até09/12/2022

PUBLICADA, REGISTRADA, CUMPRÁ-SE.  
Cuiabá-MT, 05 de Dezembro de 2022.  
CEL. PM Alexandre Correa Mendes  
Comandante Geral da PM-MT

## SEDUC

## SECRETARIA DE ESTADO DE EDUCAÇÃO

PORTARIA/SEDUC/00740/2022  
06/12/2022

DE:

O(A) Secretário de Estado de Educação no uso de suas atribuições que lhes são conferidas por lei,

Resolve: DESIGNAR

Evento: DESIGNAÇÃO P.E.B

Processo N.: 1000004102965

Nome: (70744/8) CLADIMAR PESCADOR  
Cargo/Função: (3441) PROFESSOR EDUC. BASICA  
Para: (214930) COORD DE GESTAO ESCOLAR E DE REDE  
A Partir de: 01/12/2022 Até16/12/2022

PUBLICADA, REGISTRADA, CUMPRÁ-SE.  
Cuiabá-MT, 05 de Dezembro de 2022.  
Alan Resende Porto  
Secretário de Estado de Educação

PORTARIA/SEDUC/00741/2022  
06/12/2022

DE:

O(A) Secretário de Estado de Educação no uso de suas atribuições que lhes são conferidas por lei,

Resolve: RETIFICAR

Evento: Designação de Função/Função de Confiança

Processo N.: 1000003882022

Nome: (107548/43) ANA CRISTINA STASIAK  
Cargo/Função: (9903) COORDENADOR PEDAGOGICO/FDE - COORD. PEDAGOGICO  
Un. Adm: (157236) E E PROF FRANCISCA DE SOUZA ALENCAR  
A Partir de: 03/02/2022 Até17/01/2023

Processo N.: 1000003873742

Nome: (24033/1) ANGELA DOS SANTOS MERCES  
Cargo/Função: (9903) COORDENADOR PEDAGOGICO/FDE - COORD. PEDAGOGICO  
Un. Adm: (023841) E E DR ELCIO DE SOUZA  
A Partir de: 20/01/2022 Até17/01/2023

Processo N.: 1000003859644

Nome: (51679/6) ANGELA MARIA VIEIRA EHLE  
Cargo/Função: (9903) COORDENADOR PEDAGOGICO/FDE - COORD. PEDAGOGICO  
Un. Adm: (014478) E E EVANG ASSEMBLEIA DE DEUS  
A Partir de: 20/01/2022 Até17/01/2023

Processo N.: 1000003857187

Nome: (105317/3) CACILDA EZEQUIEL MARCELO GONSALES  
Cargo/Função: (9903) COORDENADOR PEDAGOGICO/FDE - COORD. PEDAGOGICO  
Un. Adm: (015997) E E JADA TORRES  
A Partir de: 20/01/2022 Até17/01/2023

Processo N.: 1000003874822

Nome: (57423/7) CLEIDE LEONCIO DA SILVA  
Cargo/Função: (9903) COORDENADOR PEDAGOGICO/FDE - COORD. PEDAGOGICO  
Un. Adm: (016020) E E PROF JOAO BATISTA  
A Partir de: 20/01/2022 Até17/01/2023

Processo N.: 1000003918116

Nome: (227784/2) CRISTINA RODRIGUES DA COSTA  
Cargo/Função: (9903) COORDENADOR PEDAGOGICO/FDE - COORD. PEDAGOGICO  
Un. Adm: (163678) E E UNIAO DA CHAPADA  
A Partir de: 20/01/2022 Até17/01/2023

Processo N.: 1000003869455

Nome: (210887/7) DEIZIANE SILVA ARAUJO  
Cargo/Função: (9903) COORDENADOR PEDAGOGICO/FDE - COORD. PEDAGOGICO  
Un. Adm: (015865) E E 29 DE NOVEMBRO  
A Partir de: 20/01/2022 Até17/01/2023

Processo N.: 1000003870554

Nome: (131780/23) DEIZIMARY STELLA DE ARAUJO  
Cargo/Função: (9903) COORDENADOR PEDAGOGICO/FDE - COORD. PEDAGOGICO  
Un. Adm: (156370) E E LUIZ FRUTUOSO DA SILVA  
A Partir de: 03/02/2022 Até17/01/2023

Processo N.: 1000003877360

Nome: (66763/4) ELY VICENTE DA SILVA  
Cargo/Função: (9903) COORDENADOR PEDAGOGICO/FDE - COORD. PEDAGOGICO  
Un. Adm: (014435) E E ALFREDO JOSE DA SILVA  
A Partir de: 20/01/2022 Até17/01/2023

Processo N.: 1000003867141

Nome: (107288/14) HELLEN SIMONE TORTORELLI  
Cargo/Função: (9903) COORDENADOR PEDAGOGICO/FDE - COORD. PEDAGOGICO  
Un. Adm: (015989) E E VER BENTO MUNIZ  
A Partir de: 20/01/2022 Até17/01/2023

Processo N.: 1000003856074

Nome: (91080/10) IVANIR ANA TAVARES TEIXEIRA  
Cargo/Função: (9903) COORDENADOR PEDAGOGICO/FDE - COORD. PEDAGOGICO  
Un. Adm: (016055) E E MADRE TARCILA  
A Partir de: 20/01/2022 Até17/01/2023

Processo N.: 1000003872274

Nome: (121182/25) JEAN LOESCHKE GOMIDE  
Cargo/Função: (9903) COORDENADOR PEDAGOGICO/FDE - COORD. PEDAGOGICO  
Un. Adm: (016047) E E JOAO MONTEIRO SOBRINHO  
A Partir de: 03/02/2022 Até17/01/2023

Processo N.: 1000003900308

Nome: (122586/40) JOSIANE APARECIDA SOARES GOMES  
Cargo/Função: (9903) COORDENADOR PEDAGOGICO/FDE - COORD. PEDAGOGICO  
Un. Adm: (015903) E E MIN PETRONIO PORTELA NUNES  
A Partir de: 20/01/2022 Até17/01/2023

Processo N.: 1000003900309

Nome: (132210/20) KARINA APARECIDA JUSTINO TONIASSO  
Cargo/Função: (9903) COORDENADOR PEDAGOGICO/FDE - COORD. PEDAGOGICO  
Un. Adm: (071773) E E PE ARLINDO IGNACIO DE OLIVEIRA  
A Partir de: 20/01/2022 Até17/01/2023

Processo N.: 1000004001932  
 Nome: (203316/38) KELEM FABIANA CASTURINO  
 Cargo/Função: (9903) COORDENADOR PEDAGOGICO/FDE - COORD.  
 PEDAGOGICO  
 Un. Adm: (015938) E E PEDRO ALBERTO TAYANO  
 A Partir de: 27/05/2022 Até17/01/2023

Processo N.: 1000003873877  
 Nome: (86022/17) LUCIANA DE FREITAS GONCALVES  
 Cargo/Função: (9903) COORDENADOR PEDAGOGICO/FDE - COORD.  
 PEDAGOGICO  
 Un. Adm: (014460) E E JULIO MULLER  
 A Partir de: 20/01/2022 Até17/01/2023

Processo N.: 1000003890913  
 Nome: (290031/1) LUCIANE PEREIRA DE BARROS  
 Cargo/Função: (9903) COORDENADOR PEDAGOGICO/FDE - COORD.  
 PEDAGOGICO  
 Un. Adm: (015920) E E ANTONIO HORTOLLANI  
 A Partir de: 03/02/2022 Até17/01/2023

Processo N.: 1000003859643  
 Nome: (107105/11) MANOEL APARECIDO DA CRUZ FRANCA  
 Cargo/Função: (9903) COORDENADOR PEDAGOGICO/FDE - COORD.  
 PEDAGOGICO  
 Un. Adm: (014508) E E 7 DE SETEMBRO  
 A Partir de: 20/01/2022 Até17/01/2023

Processo N.: 1000003877092  
 Nome: (92279/17) MARCIO KLEBER MORETTI  
 Cargo/Função: (9903) COORDENADOR PEDAGOGICO/FDE - COORD.  
 PEDAGOGICO  
 Un. Adm: (014486) E E REGINA TENORIO OLIVEIRA  
 A Partir de: 20/01/2022 Até17/01/2023

Processo N.: 1000003882064  
 Nome: (290293/1) PATRICIA DUARTE DE OLIVEIRA  
 Cargo/Função: (9903) COORDENADOR PEDAGOGICO/FDE - COORD.  
 PEDAGOGICO  
 Un. Adm: (015938) E E PEDRO ALBERTO TAYANO  
 A Partir de: 20/01/2022 Até17/01/2023

Processo N.: 1000003882073  
 Nome: (105617/12) PAULA LIMA DA CRUZ VERCIANO  
 Cargo/Função: (9903) COORDENADOR PEDAGOGICO/FDE - COORD.  
 PEDAGOGICO  
 Un. Adm: (015911) E E RAMON SANCHES MARQUES  
 A Partir de: 20/01/2022 Até17/01/2023

Processo N.: 1000003871396  
 Nome: (55914/20) RENATA CRISTINA SILVA RODRIGUES  
 Cargo/Função: (9903) COORDENADOR PEDAGOGICO/FDE - COORD.  
 PEDAGOGICO  
 Un. Adm: (014419) E E PROF JULIETA XAVIER BORGES  
 A Partir de: 20/01/2022 Até17/01/2023

Processo N.: 1000003864248  
 Nome: (253798/7) RIAMAR RAMIRES DA CRUZ  
 Cargo/Função: (9903) COORDENADOR PEDAGOGICO/FDE - COORD.  
 PEDAGOGICO  
 Un. Adm: (213454) E E DA P M TIR 1 TEN PM SALOMAO F F PIOVESAN  
 A Partir de: 20/01/2022 Até17/01/2023

Processo N.: 1000003894649  
 Nome: (84978/1) ROSE MEIRE MASSAMBANI DE SOUZA  
 Cargo/Função: (9903) COORDENADOR PEDAGOGICO/FDE - COORD.  
 PEDAGOGICO  
 Un. Adm: (014532) E E SAGRADO CORACAO DE JESUS  
 A Partir de: 03/02/2022 Até17/01/2023

Processo N.: 1000003877179  
 Nome: (120096/14) VANESSA ALVES PEREIRA  
 Cargo/Função: (9903) COORDENADOR PEDAGOGICO/FDE - COORD.  
 PEDAGOGICO  
 Un. Adm: (015890) E E PATRIARCA DA INDEPENDENCIA  
 A Partir de: 20/01/2022 Até17/01/2023

PUBLICADA, REGISTRADA, CUMPRÁ-SE.  
 Cuiabá-MT, 05 de Dezembro de 2022.  
 Alan Resende Porto  
 Secretário de Estado de Educação

PORTARIA/SEDUC/00742/2022 DE:  
 06/12/2022

O(A) Secretário de Estado de Educação no uso de suas atribuições que lhes são conferidas por lei,

Resolve: AUTORIZAR  
 Evento: Aulas Adicionais SEDUC

Processo N.: 1000004076358  
 Nome: (96404/7) ARLENE ESCHER  
 Cargo/Função: (3441) PROFESSOR EDUC. BASICA  
 Un. Adm: (015091) E E ANTONIO GROHS  
 A Partir de: 23/11/2022 Até25/11/2022  
 Qtde Horas: 20

Processo N.: 1000004076421  
 Nome: (96404/7) ARLENE ESCHER  
 Cargo/Função: (3441) PROFESSOR EDUC. BASICA  
 Un. Adm: (015091) E E ANTONIO GROHS  
 A Partir de: 28/11/2022 Até02/12/2022  
 Qtde Horas: 20

Processo N.: 1000004082425  
 Nome: (136366/8) DANIELLA LOUISE RAMALHO DE ARAUJO  
 Cargo/Função: (3441) PROFESSOR EDUC. BASICA  
 Un. Adm: (013978) E E 25 DE OUTUBRO  
 A Partir de: 05/12/2022 Até09/12/2022  
 Qtde Horas: 8

Processo N.: 1000004102021  
 Nome: (222749/33) ELIDA FERNANDES DA SILVA GOMES  
 Cargo/Função: (3441) PROFESSOR EDUC. BASICA  
 Un. Adm: (071765) E E DUNGA RODRIGUES  
 A Partir de: 20/11/2022 Até16/12/2022  
 Qtde Horas: 10

Processo N.: 1000004102027  
 Nome: (222749/33) ELIDA FERNANDES DA SILVA GOMES  
 Cargo/Função: (3441) PROFESSOR EDUC. BASICA  
 Un. Adm: (071765) E E DUNGA RODRIGUES  
 A Partir de: 20/11/2022 Até16/12/2022  
 Qtde Horas: 4

Processo N.: 1000004067048  
 Nome: (105403/9) ELIZANDRA MENDONCA DE OLIVEIRA MAITO  
 Cargo/Função: (3441) PROFESSOR EDUC. BASICA  
 Un. Adm: (154040) E E ANDRE ANTONIO MAGGI  
 A Partir de: 02/08/2022 Até16/08/2022  
 Qtde Horas: 9

Processo N.: 1000004091564  
 Nome: (131453/21) FABIANO DA SILVA OLIVEIRA  
 Cargo/Função: (3441) PROFESSOR EDUC. BASICA  
 Un. Adm: (015350) E E SERRA AZUL  
 A Partir de: 07/11/2022 Até10/11/2022  
 Qtde Horas: 20

Processo N.: 1000004102215  
 Nome: (273131/11) KATIA KARINA ELLIOTT DA COSTA  
 Cargo/Função: (3441) PROFESSOR EDUC. BASICA  
 Un. Adm: (015709) E E LUIZA NUNES BEZERRA  
 A Partir de: 06/10/2022 Até04/11/2022  
 Qtde Horas: 8

Processo N.: 1000004093091  
 Nome: (262327/6) ROSELI DE SOUZA LIMA  
 Cargo/Função: (3441) PROFESSOR EDUC. BASICA  
 Un. Adm: (012017) E E DEP SALIM NADAF  
 A Partir de: 04/11/2022 Até16/12/2022  
 Qtde Horas: 20

Processo N.: 1000004102668  
 Nome: (53596/2) ROSIANE FELIX PAULA ZIMMERMANN  
 Cargo/Função: (3441) PROFESSOR EDUC. BASICA  
 Un. Adm: (012114) E E PEDRO GARDES  
 A Partir de: 31/10/2022 Até14/12/2022  
 Qtde Horas: 20

Processo N.: 1000004083442  
 Nome: (287814/1) SULYVAM JHONN DE ALBUQUERQUE  
 Cargo/Função: (3441) PROFESSOR EDUC. BASICA  
 Un. Adm: (145696) E E VIRGILIO CORREA FILHO  
 A Partir de: 16/11/2022 Até22/11/2022  
 Qtde Horas: 4

PUBLICADA, REGISTRADA, CUMPRÁ-SE.  
 Cuiabá-MT, 05 de Dezembro de 2022.  
 Alan Resende Porto  
 Secretário de Estado de Educação

PORTARIA/SEDUC/00743/2022 DE:  
 06/12/2022

O(A) Secretário de Estado de Educação no uso de suas atribuições que lhes são conferidas por lei,

Resolve: AUTORIZAR - SEDUC  
 Evento: Aulas Adicionais SEDUC

Processo N.: 1000004075487  
 Nome: (227649/1) ANA PAULA OLIVEIRA FREITAS  
 Cargo/Função: (3441) PROFESSOR EDUC. BASICA  
 Un. Adm: (011371) E E SEN FILINTO MULLER  
 A Partir de: 20/10/2022 Até16/12/2022  
 Qtde Horas: 2

Processo N.: 1000004102619  
 Nome: (32894/1) CERES DE MORAES GOMES  
 Cargo/Função: (3441) PROFESSOR EDUC. BASICA  
 Un. Adm: (012114) E E PEDRO GARDES  
 A Partir de: 30/11/2022 Até16/12/2022  
 Qtde Horas: 6

Processo N.: 1000004102499  
 Nome: (74764/16) MARIA MADALENA FERREIRA VILELA  
 Cargo/Função: (3441) PROFESSOR EDUC. BASICA  
 Un. Adm: (011576) E E DINIZ ALVES DE TOLEDO  
 A Partir de: 01/12/2022 Até16/12/2022  
 Qtde Horas: 2

Processo N.: 1000004081410  
 Nome: (245042/44) RAYTIBY NATALIE CORDEIRO DA SILVA  
 Cargo/Função: (3441) PROFESSOR EDUC. BASICA  
 Un. Adm: (013056) E E MARIO SPINELLI  
 A Partir de: 01/12/2022 Até16/12/2022  
 Qtde Horas: 10

PUBLICADA, REGISTRADA, CUMPRÁ-SE.  
 Cuiabá-MT, 05 de Dezembro de 2022.  
 Alan Resende Porto  
 Secretário de Estado de Educação



PORTARIA/SEDUC/00744/2022  
06/12/2022

DE:

O(A) Secretário de Estado de Educação no uso de suas atribuições que lhes são conferidas por lei,

Resolve: CESSAR OS EFEITOS  
Evento: Aulas Adicionais SEDUC

Processo N.: 1000003882378  
Nome: (70744/8) CLADIMAR PESCADOR  
Cargo/Função: (3441) PROFESSOR EDUC. BASICA  
Un. Adm: (009717) E E DR ESTEVAO ALVES CORREA  
A Partir de: 30/11/2022

Processo N.: 1000003886065  
Nome: (70744/8) CLADIMAR PESCADOR  
Cargo/Função: (3441) PROFESSOR EDUC. BASICA  
Un. Adm: (009717) E E DR ESTEVAO ALVES CORREA  
A Partir de: 30/11/2022

Processo N.: 1000004067039  
Nome: (59425/9) MARIA RODRIGUES DOS SANTOS  
Cargo/Função: (3441) PROFESSOR EDUC. BASICA  
Un. Adm: (011576) E E DINIZ ALVES DE TOLEDO  
A Partir de: 30/11/2022

PUBLICADA, REGISTRADA, CUMpra-SE.  
Cuiabá-MT, 05 de Dezembro de 2022.  
Alan Resende Porto  
Secretário de Estado de Educação

PORTARIA/SEDUC/00745/2022  
06/12/2022

DE:

O(A) Secretário de Estado de Educação no uso de suas atribuições que lhes são conferidas por lei,

Resolve: RETIFICAR  
Evento: Aulas Adicionais SEDUC

Processo N.: 1000004006270  
Nome: (207209/17) POLYANA SAMPAIO DA SILVA SCRIMIM  
Cargo/Função: (3441) PROFESSOR EDUC. BASICA  
Un. Adm: (194930) EE MIL TIRADENTES CB PM ISRAEL WESLEY P DE

ALMEIDA  
A Partir de: 27/06/2022 Até31/10/2022  
Qtde Horas: 4

Processo N.: 1000004068774  
Nome: (210480/13) THALITA HELENA DOS SANTOS  
Cargo/Função: (3441) PROFESSOR EDUC. BASICA  
Un. Adm: (012858) E E PROF MARIO ABRAAO NASSARDEN  
A Partir de: 07/11/2022 Até09/12/2022  
Qtde Horas: 2

Processo N.: 1000004068781  
Nome: (210480/13) THALITA HELENA DOS SANTOS  
Cargo/Função: (3441) PROFESSOR EDUC. BASICA  
Un. Adm: (012858) E E PROF MARIO ABRAAO NASSARDEN  
A Partir de: 07/11/2022 Até09/12/2022  
Qtde Horas: 12

PUBLICADA, REGISTRADA, CUMpra-SE.  
Cuiabá-MT, 05 de Dezembro de 2022.  
Alan Resende Porto  
Secretário de Estado de Educação

O(A) Secretário de Estado de Educação no uso de suas atribuições que lhes são conferidas por lei,

Resolve: CANCELAR - SEDUC  
Objeto: CONTRATO TEMPORARIO EM SUBSTITUIÇÃO POR MOTIVO DE URGENCIA  
CONTRATO/SEDUC/60013/2022 DE: 06/12/2022

Processo N.: 1000003878774  
Contratado: (311942/1) HEIDER DE CASTRO SILVA COSTA, CPF: 023.116.381-90; Cargo/Função: (3506) CONTR. TEMP. FUNCAO PROF. HABILITADO; Ref: B-001; CH: 20H  
Hab.: LICENCIATURA PLENA EM CIENCIAS BIOLOGICAS; Motivo: LICENCA PARA TRATAMENTO DE INTERESSE PARTICULAR -; Un. Adm: (127701) E E VILA RICA; De: 01/02/2022 a 29/11/2022  
Substituído: (120787/7) FRANCIANI DA SILVA GASPARETO

PUBLICADA, REGISTRADA, CUMpra-SE.  
Cuiabá-MT, 05 de Dezembro de 2022.  
Alan Resende Porto  
Secretário de Estado de Educação

O(A) Secretário de Estado de Educação no uso de suas atribuições que lhes são conferidas por lei,

Resolve: RETIFICAR - SEDUC  
Objeto: CONTRATACAO TEMPORARIA POR MOTIVO DE URGENCIA

CONTRATO/SEDUC/60014/2022 DE: 06/12/2022  
Processo N.: 1000003892830  
Contratado: (124628/26) KAMAIRAI SANDERSON  
TAPIRAPE; CPF: 005.435.391-21; Cargo/Função: (3468) TECNICO ADMINISTRATIVO EDUCACIONAL; Ref: A-001; CH: 30H  
Hab.: LICENCIATURA PLENA EM CIENCIAS SOCIAIS; Motivo: PROJETO/DEMANDA TEMPORARIA; Un. Adm: (075710) E E INDIGENA TAPI ITAWA; De: 01/02/2022 a 31/12/2022

CONTRATO/SEDUC/60015/2022 DE: 06/12/2022  
Processo N.: 1000003964637  
Contratado: (211699/11) EDIRLENE CARDOSO DA SILVA WEIRICH; CPF: 883.168.661-53; Cargo/Função: (3468) TECNICO ADMINISTRATIVO EDUCACIONAL; Ref: A-001; CH: 30H  
Hab.: ENSINO MEDIO; Motivo: PROJETO/DEMANDA TEMPORARIA; Un. Adm: (156353) E E INDIGENA MAVUTSININ; De: 06/05/2022 a 31/12/2022

CONTRATO/SEDUC/60016/2022 DE: 06/12/2022  
Processo N.: 1000003862915  
Contratado: (224958/19) TELMA COSTA SILVA; CPF: 016.945.161-56; Cargo/Função: (3468) TECNICO ADMINISTRATIVO EDUCACIONAL; Ref: A-001; CH: 30H  
Hab.: ENSINO MEDIO; Motivo: PROJETO/DEMANDA TEMPORARIA; Un. Adm: (158828) E E WALDIR BENTO DA COSTA; De: 01/02/2022 a 31/12/2022

CONTRATO/SEDUC/60017/2022 DE: 06/12/2022  
Processo N.: 1000003869730  
Contratado: (230713/17) VINICIOS DO SOL SILVA; CPF: 050.506.941-59; Cargo/Função: (3468) TECNICO ADMINISTRATIVO EDUCACIONAL; Ref: A-001; CH: 30H  
Hab.: ENSINO MEDIO; Motivo: PROJETO/DEMANDA TEMPORARIA; Un. Adm: (156388) E E SOL NASCENTE; De: 01/02/2022 a 31/12/2022

CONTRATO/SEDUC/60018/2022 DE: 06/12/2022  
Processo N.: 1000003944979  
Contratado: (238545/18) ELAINE URSULA DA SILVA PRADO; CPF: 046.245.031-71; Cargo/Função: (3468) TECNICO ADMINISTRATIVO EDUCACIONAL; Ref: A-001; CH: 30H  
Hab.: ENSINO MEDIO; Motivo: PROJETO/DEMANDA TEMPORARIA; Un. Adm: (069280) E E INDIGENA DIAUARUM; De: 01/04/2022 a 31/12/2022

CONTRATO/SEDUC/60019/2022 DE: 06/12/2022  
Processo N.: 1000003879583  
Contratado: (242783/32) ANGELICA PEREIRA GONCALVES; CPF: 008.675.141-75; Cargo/Função: (3506) CONTR. TEMP. FUNCAO PROF. HABILITADO; Ref: B-001; CH: 08H  
Hab.: LICENCIATURA PLENA EM CIENCIAS BIOLOGICAS; Motivo: DATA FINAL; Un. Adm: (015393) E E SAO JOSE DO RIO CLARO; De: 07/02/2022 a 31/01/2023

CONTRATO/SEDUC/60020/2022 DE: 06/12/2022  
Processo N.: 1000003963624  
Contratado: (245044/27) RAYLANE MOREIRA SILVA; CPF: 027.910.061-25; Cargo/Função: (3506) CONTR. TEMP. FUNCAO PROF. HABILITADO; Ref: B-001; CH: 06H  
Hab.: LICENCIATURA PLENA EM EDUCACAO FISICA; Motivo: DATA FINAL; Un. Adm: (173509) E E HENRIQUE JOSE TRINDADE; De: 01/05/2022 a 31/01/2023

CONTRATO/SEDUC/60021/2022 DE: 06/12/2022  
Processo N.: 1000003927348  
Contratado: (245841/36) VANESSA SOUZA COSTA; CPF: 038.154.681-08; Cargo/Função: (3506) CONTR. TEMP. FUNCAO PROF. HABILITADO; Ref: B-001; CH: 08H  
Hab.: LICENCIATURA PLENA EM QUIMICA; Motivo: DATA FINAL; Un. Adm: (013056) E E MARIO SPINELLI; De: 01/03/2022 a 31/01/2023

CONTRATO/SEDUC/60022/2022 DE: 06/12/2022  
Processo N.: 1000003884404  
Contratado: (248709/33) NAYARA DIAS NOGUEIRA REZENDE; CPF: 036.318.831-29; Cargo/Função: (3506) CONTR. TEMP. FUNCAO PROF. HABILITADO; Ref: B-001; CH: 09H  
Hab.: LICENCIATURA PLENA EM EDUCACAO FISICA; Motivo: DATA FINAL; Un. Adm: (013919) E E ALFREDO DE ARAUJO GRANJA; De: 07/02/2022 a 31/01/2023

CONTRATO/SEDUC/60023/2022 DE: 06/12/2022  
Processo N.: 1000003893039  
Contratado: (249371/12) RAYANY ANDREIA LUZ KAUFFMANN; CPF: 007.518.051-06; Cargo/Função: (3468) TECNICO ADMINISTRATIVO EDUCACIONAL; Ref: A-001; CH: 30H  
Hab.: ENSINO MEDIO; Motivo: PROJETO/DEMANDA TEMPORARIA; Un. Adm: (075698) E E INDIGENA HADORI; De: 07/02/2022 a 31/12/2022

CONTRATO/SEDUC/60024/2022 DE: 06/12/2022  
Processo N.: 1000003878815  
Contratado: (253796/21) ANGELICA FERRARI GUADAGNIN; CPF: 036.145.171-79; Cargo/Função: (3506) CONTR. TEMP. FUNCAO PROF. HABILITADO; Ref: B-001; CH: 30H  
Hab.: LICENCIATURA PLENA EM MATEMATICA; Motivo: DATA FINAL; Un. Adm: (069558) E E ANGELINA F MAZZUTTI; De: 01/02/2022 a 31/01/2023

CONTRATO/SEDUC/60025/2022 DE: 06/12/2022  
Processo N.: 1000003881042  
Contratado: (255699/39) MARCILENE DE FRANCA LIMA; CPF: 023.849.531-09; Cargo/Função: (3506) CONTR. TEMP. FUNCAO PROF. HABILITADO; Ref: B-001; CH: 10H  
Hab.: LICENCIATURA PLENA EM BIOLOGIA; Motivo: DATA FINAL; Un. Adm: (014826) E E ANTONIO FERREIRA SOBRINHO; De: 07/02/2022 a 31/01/2023

CONTRATO/SEDUC/60026/2022 DE: 06/12/2022  
Processo N.: 1000004101887  
Contratado: (256235/23) ROZENIL CARLOS DA CRUZ; CPF: 899.639.381-91; Cargo/Função: (3506) CONTR. TEMP. FUNCAO PROF. HABILITADO; Ref: B-001; CH: 20H  
Hab.: LICENCIATURA PLENA EM MATEMATICA; Motivo: ADITAMENTO DE CONTRATO - DIMINUIÇÃO DE CH; Un. Adm: (010154) E E ZELIA DA COSTA ALMEIDA; De: 01/12/2022 a 16/12/2022

CONTRATO/SEDUC/60027/2022 DE: 06/12/2022  
Processo N.: 1000003916943  
Contratado: (261796/12) KAFUSALA KALAPALO; CPF: 053.171.271-06; Cargo/Função: (3468) TECNICO ADMINISTRATIVO EDUCACIONAL; Ref: A-001; CH: 30H  
Hab.: ENSINO MEDIO; Motivo: PROJETO/DEMANDA TEMPORARIA; Un. Adm: (069299) E E INDIGENA IKPENG; De: 02/03/2022 a 31/12/2022

CONTRATO/SEDUC/60028/2022 DE: 06/12/2022  
Processo N.: 1000003951098  
Contratado: (265903/4) ADRIELE SILVA DE ASSIS; CPF: 039.942.491-12; Cargo/Função: (3476) APOIO ADM. EDUCACIONAL-ELEMENTAR; Ref: A-001; CH: 30H  
Hab.: ENSINO MEDIO; Motivo: PROJETO/DEMANDA TEMPORARIA; Un. Adm: (069140) E E 29 DE SETEMBRO; De: 11/04/2022 a 31/12/2022

CONTRATO/SEDUC/60029/2022 DE: 06/12/2022  
 Processo Nº: 1000003881351  
 Contratado: (266102/11) IONE CAROLINE OLIVEIRA  
 SILVA;CPF:043.717.241-40;Cargo/Função: (3468) TECNICO ADMINISTRATIVO  
 EDUCACIONAL;Ref:A-001;CH: 30H  
 Hab.:ENSINO MEDIO;Motivo:AULAS/CARGO LIVRE;Un. Adm: (069400) E E RAINHA DA  
 PAZ;De:01/02/2022 a 31/01/2023

CONTRATO/SEDUC/60030/2022 DE: 06/12/2022  
 Processo Nº: 1000003998209  
 Contratado: (267735/23) MICHELLE SOUZA DE  
 OLIVEIRA;CPF:059.392.951-93;Cargo/Função: (3506) CONTR.TEMP.FUNCAO PROF.  
 HABILITADO;Ref:B-001;CH: 06H  
 Hab.:LICENCIATURA PLENA EM MATEMATICA;Motivo:DATA FINAL;Un. Adm: (071838) E  
 E OSMAIR PINHEIRO DA SILVA;De:01/06/2022 a 31/01/2023

CONTRATO/SEDUC/60031/2022 DE: 06/12/2022  
 Processo Nº: 1000003864483  
 Contratado: (280058/4) PATRICIA SOUSA GONCALVES;CPF:061.645.681-61;Cargo/  
 Função: (3476) APOIO ADM. EDUCACIONAL-ELEMENTAR;Ref:A-001;CH: 30H  
 Hab.:ENSINO FUNDAMENTAL COMPLETO;Motivo:AULAS/CARGO LIVRE;Un. Adm: (158828)  
 E E WALDIR BENTO DA COSTA;De:01/02/2022 a 31/01/2023

CONTRATO/SEDUC/60032/2022 DE: 06/12/2022  
 Processo Nº: 1000003889505  
 Contratado: (283141/15) LOANA CLAUDIA JACOB SALES;CPF:013.128.421-56;Cargo/  
 Função: (3506) CONTR.TEMP.FUNCAO PROF. HABILITADO;Ref:B-001;CH: 09H  
 Hab.:LICENCIATURA PLENA EM HISTÓRIA;Motivo:DATA FINAL;Un. Adm: (015385) E E  
 PLACIDO DE CASTRO;De:07/02/2022 a 31/01/2023

CONTRATO/SEDUC/60033/2022 DE: 06/12/2022  
 Processo Nº: 1000003865465  
 Contratado: (283406/6) AZITA MATILDES BENTO;CPF:043.676.161-00;Cargo/  
 Função: (3476) APOIO ADM. EDUCACIONAL-ELEMENTAR;Ref:A-001;CH: 30H  
 Hab.:ENSINO FUNDAMENTAL COMPLETO;Motivo:AULAS/CARGO LIVRE;Un. Adm: (158321)  
 E E JOSE MARIANO BENTO;De:01/02/2022 a 31/12/2022

CONTRATO/SEDUC/60034/2022 DE: 06/12/2022  
 Processo Nº: 1000003898074  
 Contratado: (283406/3) TARGELIA SARAH SCHWARTZ;CPF:060.947.521-55;Cargo/  
 Função: (3468) TECNICO ADMINISTRATIVO EDUCACIONAL;Ref:A-001;CH: 30H  
 Hab.:ENSINO MEDIO;Motivo:PROJETO/DEMANDA TEMPORARIA;Un. Adm: (157260) E E  
 COUTINHO UNIAO;De:01/02/2022 a 31/01/2023

CONTRATO/SEDUC/60035/2022 DE: 06/12/2022  
 Processo Nº: 1000003870739  
 Contratado: (283442/4) MARCIA FERREIRA RODRIGUES;CPF:957.073.791-34;Cargo/  
 Função: (3476) APOIO ADM. EDUCACIONAL-ELEMENTAR;Ref:A-001;CH: 30H  
 Hab.:ENSINO FUNDAMENTAL COMPLETO;Motivo:AULAS/CARGO LIVRE;Un. Adm: (156370)  
 E E LUIZ FRUTUOSO DA SILVA;De:04/02/2022 a 31/01/2023

CONTRATO/SEDUC/60036/2022 DE: 06/12/2022  
 Processo Nº: 1000003929912  
 Contratado: (283968/20) ADRIANA SILVEIRA;CPF:038.993.561-10;Cargo/  
 Função: (3506) CONTR.TEMP.FUNCAO PROF. HABILITADO;Ref:B-001;CH: 15H  
 Hab.:LICENCIATURA PLENA EM MATEMATICA;Motivo:DATA FINAL;Un. Adm: (045098) E  
 E JOAO CATARINO DE SOUZA;De:21/03/2022 a 31/01/2023

CONTRATO/SEDUC/60037/2022 DE: 06/12/2022  
 Processo Nº: 1000003990914  
 Contratado: (284048/2) AEWELIS NADJA DA SILVA;CPF:960.427.101-68;Cargo/  
 Função: (3506) CONTR.TEMP.FUNCAO PROF. HABILITADO;Ref:B-001;CH: 30H  
 Hab.:LICENCIATURA PLENA EM PEDAGOGIA;Motivo:DATA FINAL;Un. Adm: (016055) E  
 E MADRE TARCILA;De:30/06/2022 a 31/01/2023

CONTRATO/SEDUC/60038/2022 DE: 06/12/2022  
 Processo Nº: 1000003879542  
 Contratado: (284224/16) HELENA BRITO FRANCO;CPF:031.432.931-52;Cargo/  
 Função: (3506) CONTR.TEMP.FUNCAO PROF. HABILITADO;Ref:B-001;CH: 10H  
 Hab.:LICENCIATURA PLENA EM LETRAS/PORTUGUES/ESPANHOL;Motivo:DATA  
 INICIAL;Un. Adm: (015393) E E SAO JOSE DO RIO CLARO;De:07/02/2022 a  
 31/01/2023

CONTRATO/SEDUC/60039/2022 DE: 06/12/2022  
 Processo Nº: 1000003924150  
 Contratado: (285179/7) GREGORIO TSERERE;CPF:037.756.791-46;Cargo/  
 Função: (3468) TECNICO ADMINISTRATIVO EDUCACIONAL;Ref:A-001;CH: 30H  
 Hab.:ENSINO MEDIO;Motivo:PROJETO/DEMANDA TEMPORARIA;Un. Adm: (118524) E E  
 INDIGENA MARAIWATSEDE;De:01/03/2022 a 31/12/2022

CONTRATO/SEDUC/60040/2022 DE: 06/12/2022  
 Processo Nº: 1000003893702  
 Contratado: (286076/5) LARISSA FLORACI LUZ DOS  
 REIS;CPF:047.741.891-03;Cargo/Função: (3506) CONTR.TEMP.FUNCAO PROF.  
 HABILITADO;Ref:B-001;CH: 30H  
 Hab.:LICENCIATURA PLENA EM PEDAGOGIA;Motivo:DATA FINAL;Un. Adm: (061441) E  
 E 19 DE DEZEMBRO;De:11/02/2022 a 31/01/2023

CONTRATO/SEDUC/60041/2022 DE: 06/12/2022  
 Processo Nº: 1000003899967  
 Contratado: (293047/5) BABIANE SANTOS DIAS;CPF:015.331.801-56;Cargo/  
 Função: (3468) TECNICO ADMINISTRATIVO EDUCACIONAL;Ref:A-001;CH: 30H  
 Hab.:ENSINO MEDIO;Motivo:AULAS/CARGO LIVRE;Un. Adm: (159700) E E ANTONIO  
 ALVES DIAS;De:01/02/2022 a 31/12/2022

CONTRATO/SEDUC/60042/2022 DE: 06/12/2022  
 Processo Nº: 1000003881806  
 Contratado: (297617/11) THANIA KELLEN DE SOUZA  
 SILVA;CPF:059.182.841-33;Cargo/Função: (3506) CONTR.TEMP.FUNCAO PROF.  
 HABILITADO;Ref:B-001;CH: 04H  
 Hab.:LICENCIATURA PLENA EM HISTÓRIA;Motivo:DATA FINAL;Un. Adm: (118532) E E  
 INDIGENA ESTRELA;De:07/02/2022 a 31/01/2023

CONTRATO/SEDUC/60043/2022 DE: 06/12/2022  
 Processo Nº: 1000003881369  
 Contratado: (299029/6) ELIENE ALVES CARNEIRO  
 MOSER;CPF:021.987.651-79;Cargo/Função: (3468) TECNICO ADMINISTRATIVO  
 EDUCACIONAL;Ref:A-001;CH: 30H  
 Hab.:ENSINO MEDIO;Motivo:AULAS/CARGO LIVRE;Un. Adm: (069329) E E TANCREDO  
 NEVES;De:01/02/2022 a 31/12/2022

CONTRATO/SEDUC/60044/2022 DE: 06/12/2022  
 Processo Nº: 1000003865495  
 Contratado: (300579/2) DANDARA DOS SANTOS  
 CERQUEIRA;CPF:041.305.991-00;Cargo/Função: (3468) TECNICO ADMINISTRATIVO  
 EDUCACIONAL;Ref:A-001;CH: 30H  
 Hab.:ENSINO MEDIO;Motivo:PROJETO/DEMANDA TEMPORARIA;Un. Adm: (212482) E E  
 DES INT DA ED BAS CREUSLHI DE SOUZ RAMOS;De:01/02/2022 a 31/01/2023

CONTRATO/SEDUC/60045/2022 DE: 06/12/2022  
 Processo Nº: 1000003920406  
 Contratado: (303791/9) DANIELE MIGUEL DA SILVA;CPF:045.286.041-59;Cargo/  
 Função: (3506) CONTR.TEMP.FUNCAO PROF. HABILITADO;Ref:B-001;CH: 30H  
 Hab.:LICENCIATURA PLENA EM MATEMATICA;Motivo:DATA FINAL;Un. Adm: (163554) E  
 E RUI BARBOSA;De:02/03/2022 a 31/01/2023

CONTRATO/SEDUC/60046/2022 DE: 06/12/2022  
 Processo Nº: 1000003966726  
 Contratado: (305414/2) LARISSA GOMES DE LIMA DA CRUZ  
 COSTA;CPF:060.868.841-02;Cargo/Função: (3468) TECNICO ADMINISTRATIVO  
 EDUCACIONAL;Ref:A-001;CH: 30H  
 Hab.:ENSINO MEDIO;Motivo:PROJETO/DEMANDA TEMPORARIA;Un. Adm: (013765) E E  
 JOAO RIBEIRO VILELA;De:02/05/2022 a 31/01/2023

CONTRATO/SEDUC/60047/2022 DE: 06/12/2022  
 Processo Nº: 1000004000465  
 Contratado: (306104/3) SAMARA PASSOS QUEIROZ  
 BUENO;CPF:053.117.631-24;Cargo/Função: (3476) APOIO ADM. EDUCACIONAL-  
 ELEMENTAR;Ref:A-001;CH: 30H  
 Hab.:ENSINO MEDIO;Motivo:PROJETO/DEMANDA TEMPORARIA;Un. Adm: (214590) E E  
 MIL TIRADENTES 3 SGT PM JUSTINO P SANTOS;De:24/06/2022 a 31/01/2023

CONTRATO/SEDUC/60048/2022 DE: 06/12/2022  
 Processo Nº: 1000003896690  
 Contratado: (306115/3) MIRNA GRACIELA COSTA;CPF:036.970.111-97;Cargo/  
 Função: (3476) APOIO ADM. EDUCACIONAL-ELEMENTAR;Ref:A-001;CH: 30H  
 Hab.:ENSINO FUNDAMENTAL COMPLETO;Motivo:PROJETO/DEMANDA TEMPORARIA;Un.  
 Adm: (176800) E E PARECIS;De:21/02/2022 a 31/12/2022

CONTRATO/SEDUC/60049/2022 DE: 06/12/2022  
 Processo Nº: 1000003882552  
 Contratado: (306225/2) ROSIMEIRE RANGEL DA SILVA;CPF:038.138.895-64;Cargo/  
 Função: (3476) APOIO ADM. EDUCACIONAL-ELEMENTAR;Ref:A-001;CH: 30H  
 Hab.:ENSINO FUNDAMENTAL COMPLETO;Motivo:PROJETO/DEMANDA TEMPORARIA;Un.  
 Adm: (011193) E E 10 DE DEZEMBRO;De:07/02/2022 a 31/12/2022

CONTRATO/SEDUC/60050/2022 DE: 06/12/2022  
 Processo Nº: 1000003886212  
 Contratado: (306408/3) CRISLAINE ELEN DA SILVA DE ALMEIDA;CPF:021.72  
 4.222-74;Cargo/Função: (3506) CONTR.TEMP.FUNCAO PROF.  
 HABILITADO;Ref:B-001;CH: 30H  
 Hab.:LICENCIATURA PLENA EM PEDAGOGIA;Motivo:DATA FINAL;Un. Adm: (065498) E  
 E OLAVO BILAC;De:14/02/2022 a 31/01/2023

CONTRATO/SEDUC/60051/2022 DE: 06/12/2022  
 Processo Nº: 1000003966929  
 Contratado: (306719/3) HELLAYZA CRISTINA RODRIGUES  
 LARA;CPF:012.140.111-10;Cargo/Função: (3506) CONTR.TEMP.FUNCAO PROF.  
 HABILITADO;Ref:B-001;CH: 15H  
 Hab.:LICENCIATURA PLENA EM LETRAS/PORTUGUES/INGLÊS;Motivo:DATA FINAL;Un.  
 Adm: (049794) E E SANTO ANTONIO;De:10/05/2022 a 31/12/2022

CONTRATO/SEDUC/60052/2022 DE: 06/12/2022  
 Processo Nº: 1000004102434  
 Contratado: (307597/5) KAMILA DA CRUZ ANDRADE;CPF:999.338.022-91;Cargo/  
 Função: (3506) CONTR.TEMP.FUNCAO PROF. HABILITADO;Ref:B-001;CH: 24H  
 Hab.:LICENCIATURA PLENA EM PEDAGOGIA;Motivo:ADITAMENTO DE CONTRATO -  
 AUMENTO DE CH;Un. Adm: (097004) E E VINICIUS DE MORAES;De:01/12/2022 a  
 16/12/2022

CONTRATO/SEDUC/60053/2022 DE: 06/12/2022  
 Processo Nº: 1000003867115  
 Contratado: (308526/2) GEUZILENE CABRAL DA  
 SILVEIRA;CPF:025.070.591-50;Cargo/Função: (3506) CONTR.TEMP.FUNCAO PROF.  
 HABILITADO;Ref:B-001;CH: 30H  
 Hab.:LICENCIATURA PLENA EM QUIMICA;Motivo:DATA FINAL;Un. Adm: (015180) E E  
 CEL ONDINO R LIMA;De:01/02/2022 a 31/01/2023

CONTRATO/SEDUC/60054/2022 DE: 06/12/2022  
 Processo Nº: 1000003986308  
 Contratado: (308605/2) EVA PAMELA SOUZA MAIA;CPF:062.616.181-94;Cargo/  
 Função: (3476) APOIO ADM. EDUCACIONAL-ELEMENTAR;Ref:A-001;CH: 30H  
 Hab.:ENSINO FUNDAMENTAL COMPLETO;Motivo:AFASTAMENTO DO TITULAR;Un.  
 Adm: (013099) E E VALE DO GUAPARE;De:07/06/2022 a 31/01/2023

CONTRATO/SEDUC/60055/2022 DE: 06/12/2022  
 Processo Nº: 1000003869945  
 Contratado: (309915/1) TATIJANE RIBEIRO ARAUJO;CPF:039.999.881-00;Cargo/  
 Função: (3476) APOIO ADM. EDUCACIONAL-ELEMENTAR;Ref:A-001;CH: 30H  
 Hab.:ENSINO FUNDAMENTAL COMPLETO;Motivo:PROJETO/DEMANDA TEMPORARIA;Un.  
 Adm: (194221) E E DA PM TIRADENTES CB JOSE MARTINS DE MOURA;De:01/02/2022 a  
 31/01/2023

CONTRATO/SEDUC/60056/2022 DE: 06/12/2022  
 Processo Nº: 1000003879181  
 Contratado: (310600/1) ALLANA MATOS GONCALVES  
 BUENO;CPF:048.919.231-99;Cargo/Função: (3476) APOIO ADM. EDUCACIONAL-  
 ELEMENTAR;Ref:A-001;CH: 30H  
 Hab.:ENSINO FUNDAMENTAL COMPLETO;Motivo:AULAS/CARGO LIVRE;Un. Adm: (013153)  
 E E CORA CORALINA;De:01/02/2022 a 31/01/2023

CONTRATO/SEDUC/60057/2022 DE: 06/12/2022  
 Processo Nº: 1000003984768  
 Contratado: (310734/3) ESTER GOMES VILETE SANTOS;CPF:060.658.651-25;Cargo/  
 Função: (3476) APOIO ADM. EDUCACIONAL-ELEMENTAR;Ref:A-001;CH: 30H  
 Hab.:ENSINO FUNDAMENTAL COMPLETO;Motivo:AFASTAMENTO DO TITULAR;Un.  
 Adm: (013188) E E JUSCELINO K DE OLIVEIRA;De:01/06/2022 a 31/01/2023

CONTRATO/SEDUC/60058/2022 DE: 06/12/2022  
 Processo Nº: 1000003874776  
 Contratado: (311087/1) DENTISE NAIK DOS SANTOS  
 VALE; CPF: 026.452.812-30; Cargo/Função: (3476) APOIO ADM. EDUCACIONAL-ELEMENTAR; Ref: A-001; CH: 30H  
 Hab.: ENSINO FUNDAMENTAL COMPLETO; Motivo: AULAS/CARGO LIVRE; Un. Adm: (038636) E E PROF MARIA ELZA FERREIRA INACIO; De: 01/02/2022 a 31/12/2022

CONTRATO/SEDUC/60059/2022 DE: 06/12/2022  
 Processo Nº: 1000003865634  
 Contratado: (311183/1) ELAINE CRUZ LANDIM; CPF: 051.895.361-06; Cargo/Função: (3476) APOIO ADM. EDUCACIONAL-ELEMENTAR; Ref: A-001; CH: 30H  
 Hab.: ENSINO FUNDAMENTAL COMPLETO; Motivo: AULAS/CARGO LIVRE; Un. Adm: (014230) E E MARIA ESTHER PERES; De: 01/02/2022 a 31/12/2022

CONTRATO/SEDUC/60060/2022 DE: 06/12/2022  
 Processo Nº: 1000003861304  
 Contratado: (311194/1) LEIDIANA MACEDO DA SILVA; CPF: 087.280.931-51; Cargo/Função: (3468) TECNICO ADMINISTRATIVO EDUCACIONAL; Ref: A-001; CH: 30H  
 Hab.: ENSINO MEDIO; Motivo: AULAS/CARGO LIVRE; Un. Adm: (156396) E E SANTO ANTONIO; De: 01/02/2022 a 31/12/2022

CONTRATO/SEDUC/60061/2022 DE: 06/12/2022  
 Processo Nº: 1000003862333  
 Contratado: (311959/1) GISELE CRISTINA DOS SANTOS PEREIRA; CPF: 041.993.951-21; Cargo/Função: (3476) APOIO ADM. EDUCACIONAL-ELEMENTAR; Ref: A-001; CH: 30H  
 Hab.: ENSINO FUNDAMENTAL COMPLETO; Motivo: AULAS/CARGO LIVRE; Un. Adm: (013897) E E ZELIA COSTA DE ALMEIDA; De: 01/02/2022 a 31/12/2022

CONTRATO/SEDUC/60062/2022 DE: 06/12/2022  
 Processo Nº: 1000003866499  
 Contratado: (312116/1) ANIDRA MORAES OLIVEIRA; CPF: 046.231.611-45; Cargo/Função: (3476) APOIO ADM. EDUCACIONAL-ELEMENTAR; Ref: A-001; CH: 30H  
 Hab.: ENSINO FUNDAMENTAL COMPLETO; Motivo: AULAS/CARGO LIVRE; Un. Adm: (015334) E E IR LUCINDA FACHINI; De: 03/02/2022 a 31/01/2023

PUBLICADA, REGISTRADA, CUMPRÁ-SE.  
 Cuiabá-MT, 05 de Dezembro de 2022.  
 Alan Resende Porto  
 Secretário de Estado de Educação

O(A) Secretário de Estado de Educação no uso de suas atribuições que lhes são conferidas por lei,

Resolve: CANCELAR - SEDUC  
 Objeto: CONTRATAÇÃO TEMPORARIA POR MOTIVO DE URGÊNCIA

CONTRATO/SEDUC/60063/2022 DE: 06/12/2022  
 Processo Nº: 1000003874781  
 Contratado: (312204/1) TELMA APARECIDA RONDON MEIRA; CPF: 522.429.861-04; Cargo/Função: (3476) APOIO ADM. EDUCACIONAL-ELEMENTAR; Ref: A-001; CH: 30H  
 Hab.: ENSINO FUNDAMENTAL COMPLETO; Motivo: AULAS/CARGO LIVRE; Un. Adm: (014044) E E OLEGARIO MOREIRA DE BARROS; De: 04/02/2022 a 16/12/2022

PUBLICADA, REGISTRADA, CUMPRÁ-SE.  
 Cuiabá-MT, 05 de Dezembro de 2022.  
 Alan Resende Porto  
 Secretário de Estado de Educação

O(A) Secretário de Estado de Educação no uso de suas atribuições que lhes são conferidas por lei,

Resolve: RETIFICAR - SEDUC  
 Objeto: CONTRATAÇÃO TEMPORARIA POR MOTIVO DE URGÊNCIA

CONTRATO/SEDUC/60064/2022 DE: 06/12/2022  
 Processo Nº: 1000003880001  
 Contratado: (312749/1) PATRICIA CHAVES OLIVEIRA; CPF: 040.834.811-96; Cargo/Função: (3468) TECNICO ADMINISTRATIVO EDUCACIONAL; Ref: A-001; CH: 30H  
 Hab.: ENSINO MEDIO; Motivo: PROJETO/DEMANDA TEMPORARIA; Un. Adm: (016020) E E PROF JOAO BATISTA; De: 10/02/2022 a 31/12/2022

CONTRATO/SEDUC/60065/2022 DE: 06/12/2022  
 Processo Nº: 1000003870115  
 Contratado: (312802/1) GISLAINE FERNANDA FERREIRA DE FRANCA; CPF: 009.621.491-01; Cargo/Função: (3476) APOIO ADM. EDUCACIONAL-ELEMENTAR; Ref: A-001; CH: 30H  
 Hab.: ENSINO FUNDAMENTAL COMPLETO; Motivo: AULAS/CARGO LIVRE; Un. Adm: (097012) E E JOSE APARECIDO RIBEIRO; De: 04/02/2022 a 31/12/2022

CONTRATO/SEDUC/60066/2022 DE: 06/12/2022  
 Processo Nº: 1000003885720  
 Contratado: (313023/1) PATRICIA DOS SANTOS SOUZA; CPF: 034.068.321-05; Cargo/Função: (3506) CONTR. TEMP. FUNCAO PROF. HABILITADO; Ref: B-001; CH: 30H  
 Hab.: LICENCIATURA PLENA EM PEDAGOGIA; Motivo: DATA FINAL; Un. Adm: (192155) EE JARDIM DOS IPES; De: 07/02/2022 a 31/01/2023

CONTRATO/SEDUC/60067/2022 DE: 06/12/2022  
 Processo Nº: 1000003919197  
 Contratado: (313885/1) JOICE PATRICIA RODRIGUES DA SILVA; CPF: 016.850.861-36; Cargo/Função: (3476) APOIO ADM. EDUCACIONAL-ELEMENTAR; Ref: A-001; CH: 30H  
 Hab.: ENSINO MEDIO; Motivo: AULAS/CARGO LIVRE; Un. Adm: (015091) E E ANTONIO GROHS; De: 25/02/2022 a 31/01/2023

CONTRATO/SEDUC/60068/2022 DE: 06/12/2022  
 Processo Nº: 1000003989961  
 Contratado: (314249/3) KELITA CORREIA GALVAO SILVA; CPF: 062.607.581-54; Cargo/Função: (3476) APOIO ADM. EDUCACIONAL-ELEMENTAR; Ref: A-001; CH: 30H  
 Hab.: ENSINO FUNDAMENTAL COMPLETO; Motivo: PROJETO/DEMANDA TEMPORARIA; Un. Adm: (038709) E E JUSCELINO KUBISTCHEK; De: 30/06/2022 a 31/01/2023

CONTRATO/SEDUC/60069/2022 DE: 06/12/2022  
 Processo Nº: 1000003951233  
 Contratado: (315266/1) MARCIA BARBOSA MARTINS; CPF: 032.570.831-22; Cargo/Função: (3468) TECNICO ADMINISTRATIVO EDUCACIONAL; Ref: A-001; CH: 30H  
 Hab.: ENSINO MEDIO; Motivo: PROJETO/DEMANDA TEMPORARIA; Un. Adm: (156345) E E INDIGENA SAMUEL SAHUTUWE; De: 01/04/2022 a 31/12/2022

CONTRATO/SEDUC/60070/2022 DE: 06/12/2022  
 Processo Nº: 1000003964580  
 Contratado: (316837/1) GEYSLANE RIBEIRO ARRUDA; CPF: 051.092.231-73; Cargo/Função: (3468) TECNICO ADMINISTRATIVO EDUCACIONAL; Ref: A-001; CH: 30H  
 Hab.: ENSINO MEDIO; Motivo: AULAS/CARGO LIVRE; Un. Adm: (077925) E E SANTA CRUZ; De: 05/05/2022 a 31/01/2023

CONTRATO/SEDUC/60071/2022 DE: 06/12/2022  
 Processo Nº: 1000003968718  
 Contratado: (317090/1) ANTONIA ELZA SANTOS DA SILVA SOUZA; CPF: 602.191.383-38; Cargo/Função: (3476) APOIO ADM. EDUCACIONAL-ELEMENTAR; Ref: A-001; CH: 30H  
 Hab.: ENSINO MEDIO; Motivo: PROJETO/DEMANDA TEMPORARIA; Un. Adm: (114553) E E PE JOANNES BERTHOLD HENNING; De: 10/05/2022 a 31/01/2023

CONTRATO/SEDUC/60072/2022 DE: 06/12/2022  
 Processo Nº: 1000004102930  
 Contratado: (317967/1) SONIELY CHAVES MIRANDA; CPF: 040.778.841-79; Cargo/Função: (3506) CONTR. TEMP. FUNCAO PROF. HABILITADO; Ref: B-001; CH: 10H  
 Hab.: LICENCIATURA PLENA EM GEOGRAFIA; Motivo: ADIAMENTO DE CONTRATO - AUMENTO DE CH; Un. Adm: (015997) E E JADA TORRES; De: 22/11/2022 a 16/12/2022

CONTRATO/SEDUC/60073/2022 DE: 06/12/2022  
 Processo Nº: 1000003991790  
 Contratado: (318015/1) RENATA DOS REIS DA SILVA; CPF: 061.049.541-03; Cargo/Função: (3476) APOIO ADM. EDUCACIONAL-ELEMENTAR; Ref: A-001; CH: 30H  
 Hab.: ENSINO MEDIO; Motivo: PROJETO/DEMANDA TEMPORARIA; Un. Adm: (137774) E E MARIO DE ANDRADE; De: 01/06/2022 a 31/01/2023

CONTRATO/SEDUC/60074/2022 DE: 06/12/2022  
 Processo Nº: 1000003992077  
 Contratado: (318326/1) CIRLEI MENEZES MATOS; CPF: 005.298.031-60; Cargo/Função: (3506) CONTR. TEMP. FUNCAO PROF. HABILITADO; Ref: B-001; CH: 30H  
 Hab.: LICENCIATURA PLENA EM LETRAS/PORTUGUES; Motivo: DATA FINAL; Un. Adm: (015156) E E NORBERTO SCHWANTES; De: 30/06/2022 a 31/01/2023

CONTRATO/SEDUC/60075/2022 DE: 06/12/2022  
 Processo Nº: 1000003991594  
 Contratado: (318471/1) ANA CAROLINA FERREIRA MAGALHAES; CPF: 075.696.381-82; Cargo/Função: (3476) APOIO ADM. EDUCACIONAL-ELEMENTAR; Ref: A-001; CH: 30H  
 Hab.: ENSINO FUNDAMENTAL COMPLETO; Motivo: PROJETO/DEMANDA TEMPORARIA; Un. Adm: (014486) E E REGINA TENORIO OLIVEIRA; De: 30/06/2022 a 31/01/2023

CONTRATO/SEDUC/60076/2022 DE: 06/12/2022  
 Processo Nº: 1000003998644  
 Contratado: (318520/1) CRISCAMILE RODRIGUES DA SILVA DOS SANTOS; CPF: 067.561.261-64; Cargo/Função: (3476) APOIO ADM. EDUCACIONAL-ELEMENTAR; Ref: A-001; CH: 30H  
 Hab.: ENSINO FUNDAMENTAL COMPLETO; Motivo: PROJETO/DEMANDA TEMPORARIA; Un. Adm: (013129) E E VERENA LEITE DE BRITO; De: 30/06/2022 a 31/01/2023

CONTRATO/SEDUC/60077/2022 DE: 06/12/2022  
 Processo Nº: 1000003996393  
 Contratado: (318726/1) IVANEIDE BARBOSA SILVA SANTOS; CPF: 035.323.451-61; Cargo/Função: (3506) CONTR. TEMP. FUNCAO PROF. HABILITADO; Ref: B-001; CH: 30H  
 Hab.: LICENCIATURA PLENA EM PEDAGOGIA; Motivo: DATA FINAL; Un. Adm: (065498) E E OLAVO BILAC; De: 30/06/2022 a 31/01/2023

CONTRATO/SEDUC/60078/2022 DE: 06/12/2022  
 Processo Nº: 1000003884382  
 Contratado: (89144/39) CLAUDIA FERNANDA VIEIRA DA SILVA; CPF: 797.541.711-49; Cargo/Função: (3506) CONTR. TEMP. FUNCAO PROF. HABILITADO; Ref: B-001; CH: 08H  
 Hab.: LICENCIATURA PLENA EM PEDAGOGIA; Motivo: DATA FINAL; Un. Adm: (013919) E E ALFREDO DE ARAUJO GRANJA; De: 07/02/2022 a 31/01/2023

PUBLICADA, REGISTRADA, CUMPRÁ-SE.  
 Cuiabá-MT, 05 de Dezembro de 2022.  
 Alan Resende Porto  
 Secretário de Estado de Educação

O(A) Secretário de Estado de Educação no uso de suas atribuições que lhes são conferidas por lei,

Resolve: RETIFICAR  
 Objeto: MOVIMENTAÇÃO DE CONTRATO TEMPORARIO

CONTRATO/SEDUC/60079/2022 DE: 06/12/2022  
 Processo Nº: 1000003861364  
 Contratado: (207827/12) JONICLEY SIQUEIRA DO NASCIMENTO  
 Cargo/Função: (6027) ANALISTA DESENV ECON SOCIAL L 10050;  
 Referência: A-001 Carga Horária: 40 horas semanais  
 Unidade Destino: (193224) COORD DE GESTAO DE AQUISICOES; A Partir de: 01/02/2022

PUBLICADA, REGISTRADA, CUMPRÁ-SE.  
 Cuiabá-MT, 05 de Dezembro de 2022.  
 Alan Resende Porto  
 Secretário de Estado de Educação

BOLETIM DE PESSOAL/SEDUC/01961/2022 DE: 06/12/2022

O(A) Secretário de Estado de Educação no uso de suas atribuições que lhes são conferidas por lei,

Resolve: AUTORIZAR  
 Evento: ADICIONAL NOTURNO

Processo N.: 1000004102908  
 Nome: (282462/4) ADAILTON CORREIA DOS SANTOS  
 Cargo/Função: (3476) APOIO ADM. EDUCACIONAL-ELEMENTAR  
 Un. Adm: (071773) E E PE ARLINDO IGNACIO DE OLIVEIRA  
 A Partir de: 01/11/2022 Até 30/11/2022



Processo N.: 1000004103163  
 Nome: (290784/1) ADEMIR DA SILVA SANTOS  
 Cargo/Função: (3476) APOIO ADM. EDUCACIONAL-ELEMENTAR  
 Un. Adm: (016055) E E MADRE TARCILA  
 A Partir de: 01/11/2022 Até 30/11/2022

Processo N.: 1000004103044  
 Nome: (229184/20) ADONIAS DE SOUSA BRITO  
 Cargo/Função: (3476) APOIO ADM. EDUCACIONAL-ELEMENTAR  
 Un. Adm: (158623) E E ANTONIA LEAO DOS SANTOS  
 A Partir de: 01/11/2022 Até 30/11/2022

Processo N.: 1000004103023  
 Nome: (309906/1) ANDERSON CRISTIANO DA COSTA  
 Cargo/Função: (3476) APOIO ADM. EDUCACIONAL-ELEMENTAR  
 Un. Adm: (014478) E E EVANG ASSEMBLEIA DE DEUS  
 A Partir de: 01/11/2022 Até 30/11/2022

Processo N.: 1000004103309  
 Nome: (110539/1) ANTONIO CARLOS DE PADUA MORAES  
 Cargo/Função: (4740) APOIO ADM EDUC PROFISSIONALIZADO-30  
 Un. Adm: (009733) E E MANOEL CAVALCANTI PROENCA  
 A Partir de: 01/11/2022 Até 30/11/2022

Processo N.: 1000004103601  
 Nome: (60136/5) DJALMA FRANCISCO DE SOUSA  
 Cargo/Função: (4740) APOIO ADM EDUC PROFISSIONALIZADO-30  
 Un. Adm: (014222) E E ELIAS BENTO  
 A Partir de: 01/11/2022 Até 30/11/2022

Processo N.: 1000004103152  
 Nome: (241643/14) EDILBERTO DA ROCHA CLARO  
 Cargo/Função: (3476) APOIO ADM. EDUCACIONAL-ELEMENTAR  
 Un. Adm: (176800) E E PARECIS  
 A Partir de: 01/11/2022 Até 30/11/2022

Processo N.: 1000004103177  
 Nome: (133648/10) EDISON FRONSAK  
 Cargo/Função: (4740) APOIO ADM EDUC PROFISSIONALIZADO-30  
 Un. Adm: (045098) E E JOAO CATARINO DE SOUZA  
 A Partir de: 01/11/2022 Até 30/11/2022

Processo N.: 1000004103151  
 Nome: (312332/1) ELIANA GONZAGA DA SILVA  
 Cargo/Função: (3476) APOIO ADM. EDUCACIONAL-ELEMENTAR  
 Un. Adm: (176800) E E PARECIS  
 A Partir de: 01/11/2022 Até 30/11/2022

Processo N.: 1000004102962  
 Nome: (217899/8) EMANUEL PEREIRA DE MELLO  
 Cargo/Função: (4740) APOIO ADM EDUC PROFISSIONALIZADO-30  
 Un. Adm: (009571) E E DR HELIO PALMA DE ARRUDA  
 A Partir de: 01/11/2022 Até 30/11/2022

Processo N.: 1000004103529  
 Nome: (85180/1) EURIDES FREITAS DE OLIVEIRA  
 Cargo/Função: (4740) APOIO ADM EDUC PROFISSIONALIZADO-30  
 Un. Adm: (014214) E E 13 DE MAIO  
 A Partir de: 01/11/2022 Até 30/11/2022

Processo N.: 1000004103215  
 Nome: (303419/3) FLAVIA APARECIDA BARBOSA DE SOUZA  
 Cargo/Função: (3476) APOIO ADM. EDUCACIONAL-ELEMENTAR  
 Un. Adm: (014508) E E 7 DE SETEMBRO  
 A Partir de: 01/11/2022 Até 30/11/2022

Processo N.: 1000004103311  
 Nome: (287390/1) GILBERT ELISEU AMADOR  
 Cargo/Função: (3476) APOIO ADM. EDUCACIONAL-ELEMENTAR  
 Un. Adm: (009733) E E MANOEL CAVALCANTI PROENCA  
 A Partir de: 01/11/2022 Até 30/11/2022

Processo N.: 1000004102961  
 Nome: (85963/1) GILMAR DE ARAUJO  
 Cargo/Função: (4740) APOIO ADM EDUC PROFISSIONALIZADO-30  
 Un. Adm: (009571) E E DR HELIO PALMA DE ARRUDA  
 A Partir de: 01/11/2022 Até 30/11/2022

Processo N.: 1000004103540  
 Nome: (115109/27) HARUTXANI KARAJA  
 Cargo/Função: (3476) APOIO ADM. EDUCACIONAL-ELEMENTAR  
 Un. Adm: (075698) E E INDIGENA HADORI  
 A Partir de: 01/11/2022 Até 30/11/2022

Processo N.: 1000004103162  
 Nome: (288892/1) IARLEY LUIS ALVES SANTOS  
 Cargo/Função: (3476) APOIO ADM. EDUCACIONAL-ELEMENTAR  
 Un. Adm: (016055) E E MADRE TARCILA  
 A Partir de: 01/11/2022 Até 30/11/2022

Processo N.: 1000004103046  
 Nome: (110538/1) JOAREZ ZOZOMAZORE FILHO  
 Cargo/Função: (4740) APOIO ADM EDUC PROFISSIONALIZADO-30  
 Un. Adm: (009652) E E PROF BENEDITO DE CARVALHO  
 A Partir de: 01/11/2022 Até 30/11/2022

Processo N.: 1000004103528  
 Nome: (85183/1) JOSE BARBOSA DOS SANTOS  
 Cargo/Função: (4740) APOIO ADM EDUC PROFISSIONALIZADO-30  
 Un. Adm: (014214) E E 13 DE MAIO  
 A Partir de: 01/11/2022 Até 30/11/2022

Processo N.: 1000004103310  
 Nome: (225923/1) JOSE CLOVIS DE CARVALHO  
 Cargo/Função: (4740) APOIO ADM EDUC PROFISSIONALIZADO-30  
 Un. Adm: (009733) E E MANOEL CAVALCANTI PROENCA  
 A Partir de: 01/11/2022 Até 30/11/2022

Processo N.: 1000004103216  
 Nome: (313918/1) JOSE JUNIO PEREIRA  
 Cargo/Função: (3476) APOIO ADM. EDUCACIONAL-ELEMENTAR  
 Un. Adm: (014508) E E 7 DE SETEMBRO  
 A Partir de: 01/11/2022 Até 30/11/2022

Processo N.: 1000004103020  
 Nome: (89032/2) KREVERSON VIEIRA DE ARRUDA  
 Cargo/Função: (4740) APOIO ADM EDUC PROFISSIONALIZADO-30  
 Un. Adm: (014478) E E EVANG ASSEMBLEIA DE DEUS  
 A Partir de: 01/11/2022 Até 30/11/2022

Processo N.: 1000004102011  
 Nome: (85790/1) LAERTE DOS SANTOS LEITE  
 Cargo/Função: (4740) APOIO ADM EDUC PROFISSIONALIZADO-30  
 Un. Adm: (012564) E E HERMES RODRIGUES DE ALCANTARA  
 A Partir de: 01/11/2022 Até 30/11/2022

Processo N.: 1000004103019  
 Nome: (44956/3) LAERTE FERREIRA BENICIO  
 Cargo/Função: (1503) VIGIA  
 Un. Adm: (014478) E E EVANG ASSEMBLEIA DE DEUS  
 A Partir de: 01/11/2022 Até 30/11/2022

Processo N.: 1000004103541  
 Nome: (313195/1) LOURRAN ARAGUAIA DOS SANTOS ARAUJO  
 Cargo/Função: (3476) APOIO ADM. EDUCACIONAL-ELEMENTAR  
 Un. Adm: (075698) E E INDIGENA HADORI  
 A Partir de: 01/11/2022 Até 30/11/2022

Processo N.: 1000004102912  
 Nome: (312334/1) LUCIANO ANDERSON BASTOS  
 Cargo/Função: (3476) APOIO ADM. EDUCACIONAL-ELEMENTAR  
 Un. Adm: (071773) E E PE ARLINDO IGNACIO DE OLIVEIRA  
 A Partir de: 01/11/2022 Até 30/11/2022

Processo N.: 1000004103217  
 Nome: (312687/1) LUCINEIA MARIA VIANA  
 Cargo/Função: (3476) APOIO ADM. EDUCACIONAL-ELEMENTAR  
 Un. Adm: (014508) E E 7 DE SETEMBRO  
 A Partir de: 01/11/2022 Até 30/11/2022

Processo N.: 1000004103153  
 Nome: (269499/7) LUIZ CARLOS CORREA DOS SANTOS  
 Cargo/Função: (3476) APOIO ADM. EDUCACIONAL-ELEMENTAR  
 Un. Adm: (176800) E E PARECIS  
 A Partir de: 01/11/2022 Até 30/11/2022

Processo N.: 1000004102910  
 Nome: (298783/6) MARCELO NUNES DE OLIVEIRA  
 Cargo/Função: (3476) APOIO ADM. EDUCACIONAL-ELEMENTAR  
 Un. Adm: (071773) E E PE ARLINDO IGNACIO DE OLIVEIRA  
 A Partir de: 01/11/2022 Até 30/11/2022

Processo N.: 1000004103178  
 Nome: (99195/1) MARCOS ROBERTO DA SILVA  
 Cargo/Função: (4740) APOIO ADM EDUC PROFISSIONALIZADO-30  
 Un. Adm: (045098) E E JOAO CATARINO DE SOUZA  
 A Partir de: 01/11/2022 Até 30/11/2022

Processo N.: 1000004102009  
 Nome: (89031/1) MARIVALDO MARCOS DE ARRUDA  
 Cargo/Função: (4740) APOIO ADM EDUC PROFISSIONALIZADO-30  
 Un. Adm: (012564) E E HERMES RODRIGUES DE ALCANTARA  
 A Partir de: 01/11/2022 Até 30/11/2022

Processo N.: 1000004103527  
 Nome: (98114/2) MOISEIS RODRIGUES DA SILVA  
 Cargo/Função: (4740) APOIO ADM EDUC PROFISSIONALIZADO-30  
 Un. Adm: (014214) E E 13 DE MAIO  
 A Partir de: 01/11/2022 Até 30/11/2022

Processo N.: 1000004103179  
 Nome: (241858/1) NILDO MUNIZ FERREIRA  
 Cargo/Função: (4740) APOIO ADM EDUC PROFISSIONALIZADO-30  
 Un. Adm: (045098) E E JOAO CATARINO DE SOUZA  
 A Partir de: 01/11/2022 Até 30/11/2022

Processo N.: 1000004103049  
 Nome: (289903/1) SEBASTIAO CLARO DA SILVA  
 Cargo/Função: (3476) APOIO ADM. EDUCACIONAL-ELEMENTAR  
 Un. Adm: (009652) E E PROF BENEDITO DE CARVALHO  
 A Partir de: 01/11/2022 Até 30/11/2022

Processo N.: 1000004103164  
 Nome: (312614/2) SIDNEI SOUZA DE AMORIM  
 Cargo/Função: (3476) APOIO ADM. EDUCACIONAL-ELEMENTAR  
 Un. Adm: (016055) E E MADRE TARCILA  
 A Partir de: 01/11/2022 Até 30/11/2022

Processo N.: 1000004103043  
 Nome: (239091/7) TATIANE DA CRUZ CARDOSO SOUSA  
 Cargo/Função: (3476) APOIO ADM. EDUCACIONAL-ELEMENTAR  
 Un. Adm: (014206) E E ALEXANDRE QUIRINO SOUZA  
 A Partir de: 01/11/2022 Até 30/11/2022

Processo N.: 1000004101995  
 Nome: (87160/1) VALDEMIR LIMA RUFINO DA SILVA  
 Cargo/Função: (4740) APOIO ADM EDUC PROFISSIONALIZADO-30  
 Un. Adm: (012580) E E OSVALDITA ELIZA TEIXEIRA COUTO  
 A Partir de: 08/11/2022 Até 30/11/2022

Processo N.: 1000004102000  
 Nome: (87160/1) VALDEMIR LIMA RUFINO DA SILVA  
 Cargo/Função: (4740) APOIO ADM EDUC PROFISSIONALIZADO-30  
 Un. Adm: (012580) E E OSVALDITA ELIZA TEIXEIRA COUTO  
 A Partir de: 01/11/2022 Até 02/11/2022

Processo N.: 1000004103048  
 Nome: (225942/1) VALDOMIRO CERINO PEDROSO  
 Cargo/Função: (4740) APOIO ADM EDUC PROFISSIONALIZADO-30  
 Un. Adm: (009652) E E PROF BENEDITO DE CARVALHO  
 A Partir de: 01/11/2022 Até 30/11/2022

Processo N.: 1000004103542  
 Nome: (134336/24) WANDYSON HIBERI  
 Cargo/Função: (3476) APOIO ADM. EDUCACIONAL-ELEMENTAR  
 Un. Adm: (075698) E E INDIGENA HADORI  
 A Partir de: 01/11/2022 Até 30/11/2022

Processo N.: 1000004102007  
 Nome: (68086/3) WENDER LUIZ DE MORAES  
 Cargo/Função: (4740) APOIO ADM EDUC PROFISSIONALIZADO-30  
 Un. Adm: (012564) E E HERMES RODRIGUES DE ALCANTARA  
 A Partir de: 01/11/2022 Até 30/11/2022

Processo N.: 1000004103476  
 Nome: (312958/1) XYWAERAO TAPIRAPE  
 Cargo/Função: (3476) APOIO ADM. EDUCACIONAL-ELEMENTAR  
 Un. Adm: (075710) E E INDIGENA TAPI ITAWA  
 A Partir de: 01/11/2022 Até 30/11/2022

Processo N.: 1000004102964  
 Nome: (287227/1) ZENIL MARQUES DA SILVA  
 Cargo/Função: (3476) APOIO ADM. EDUCACIONAL-ELEMENTAR  
 Un. Adm: (009571) E E DR HELIO PALMA DE ARRUDA  
 A Partir de: 01/11/2022 Até 30/11/2022

PUBLICADA, REGISTRADA, CUMpra-SE.  
 Cuiabá-MT, 05 de Dezembro de 2022.  
 Alan Resende Porto  
 Secretário de Estado de Educação

BOLETIM DE PESSOAL/SEDUC/01962/2022 DE:  
 06/12/2022

O(A) Secretário de Estado de Educação no uso de suas atribuições que lhes são conferidas por lei,

Resolve: DEFERIR  
 Evento: LICENÇA A GESTANTE/SEGURADO INSS

Processo N.: 1000004073093  
 Nome: (318637/1) ADIANE LARISSA DE ALPINO CARRIJO  
 Cargo/Função: (3506) CONTR.TEMP.FUNCAO PROF. HABILITADO  
 Un. Adm: (013129) E E VERENA LEITE DE BRITO  
 A Partir de: 10/11/2022 Até16/12/2022

Processo N.: 1000004067044  
 Nome: (306830/2) ADRIANA COELHO DA SILVA  
 Cargo/Função: (3506) CONTR.TEMP.FUNCAO PROF. HABILITADO  
 Un. Adm: (015229) E E MARECHAL RONDON  
 A Partir de: 28/09/2022 Até16/12/2022

Processo N.: 1000004072864  
 Nome: (275173/20) CAMILA APARECIDA MIRANDA DE JESUS  
 Cargo/Função: (3506) CONTR.TEMP.FUNCAO PROF. HABILITADO  
 Un. Adm: (011126) E E JOAQUIM NUNES ROCHA  
 A Partir de: 18/11/2022 Até16/12/2022

Processo N.: 1000004060409  
 Nome: (269185/13) DAIANE ROSIELI LANGNER  
 Cargo/Função: (3468) TECNICO ADMINISTRATIVO EDUCACIONAL  
 Un. Adm: (016110) E E VINICIUS DE MORAES  
 A Partir de: 20/10/2022 Até16/12/2022

Processo N.: 1000004091536  
 Nome: (311087/1) DENISE NAIK DOS SANTOS VALE  
 Cargo/Função: (3476) APOIO ADM. EDUCACIONAL-ELEMENTAR  
 Un. Adm: (038636) E E PROF MARIA ELZA FERREIRA INACIO  
 A Partir de: 28/11/2022 Até16/12/2022

Processo N.: 1000004102363  
 Nome: (312257/1) KENIA LUCIA MARTINS PEREIRA  
 Cargo/Função: (3476) APOIO ADM. EDUCACIONAL-ELEMENTAR  
 Un. Adm: (013633) E E PRESIDENTE DUTRA  
 A Partir de: 20/08/2022 Até18/10/2022

Processo N.: 1000004072359  
 Nome: (282849/19) MICHELLI REGINA DE ALMEIDA CARDOSO  
 Cargo/Função: (3506) CONTR.TEMP.FUNCAO PROF. HABILITADO  
 Un. Adm: (011070) E E DOMINGOS APARECIDO DOS SANTOS  
 A Partir de: 11/11/2022 Até16/12/2022

Processo N.: 1000004080159  
 Nome: (128536/38) RITA DE CASSIA MARQUES DE OLIVEIRA  
 Cargo/Função: (3506) CONTR.TEMP.FUNCAO PROF. HABILITADO  
 Un. Adm: (194930) EE MIL TIRADENTES CB PM ISRAEL WESLEY P DE  
 ALMEIDA  
 A Partir de: 01/11/2022 Até16/12/2022

PUBLICADA, REGISTRADA, CUMpra-SE.  
 Cuiabá-MT, 05 de Dezembro de 2022.  
 Alan Resende Porto  
 Secretário de Estado de Educação

BOLETIM DE PESSOAL/SEDUC/01963/2022 DE:  
 06/12/2022

O(A) Secretário de Estado de Educação no uso de suas atribuições que lhes são conferidas por lei,

Resolve: DEFERIR  
 Evento: LICENÇA P/ TRATAMENTO SAUDE/SEGURADO INSS

Processo N.: 1000004103650  
 Nome: (318931/1) ADRIANA CANDIA ALMEIDA  
 Cargo/Função: (6027) ANALISTA DESENV ECON SOCIAL L 10050  
 Un. Adm: (215759) COORD DE GESTAO DE PESSOAS  
 A Partir de: 01/12/2022 Até07/12/2022

Processo N.: 1000004077303  
 Nome: (97942/46) ADRIANA NAZARETH DE JESUS DELGADO  
 Cargo/Função: (3506) CONTR.TEMP.FUNCAO PROF. HABILITADO  
 Un. Adm: (011126) E E JOAQUIM NUNES ROCHA  
 A Partir de: 21/11/2022 Até05/12/2022

Processo N.: 1000004096834  
 Nome: (318487/1) ALANA SOUZA MERQUIDES MARTINS  
 Cargo/Função: (3468) TECNICO ADMINISTRATIVO EDUCACIONAL  
 Un. Adm: (038636) E E PROF MARIA ELZA FERREIRA INACIO  
 A Partir de: 28/11/2022 Até12/12/2022

Processo N.: 1000004097775  
 Nome: (318796/1) ANA PAULA HILGERT DE SOUZA  
 Cargo/Função: (3506) CONTR.TEMP.FUNCAO PROF. HABILITADO  
 Un. Adm: (012017) E E DEP SALIM NADAF  
 A Partir de: 30/11/2022 Até14/12/2022

Processo N.: 1000004060934  
 Nome: (274615/26) ANDREIA RAMOS DA SILVA  
 Cargo/Função: (3506) CONTR.TEMP.FUNCAO PROF. HABILITADO  
 Un. Adm: (011606) E E ONZE DE MARCO  
 A Partir de: 19/10/2022 Até23/10/2022

Processo N.: 1000004074238  
 Nome: (282909/14) ANDRESSA OLIVEIRA PORTELA  
 Cargo/Função: (3506) CONTR.TEMP.FUNCAO PROF. HABILITADO  
 Un. Adm: (010871) E E ADOLFO AUGUSTO DE MORAES  
 A Partir de: 21/11/2022 Até01/12/2022

Processo N.: 1000004074243  
 Nome: (282909/15) ANDRESSA OLIVEIRA PORTELA  
 Cargo/Função: (3506) CONTR.TEMP.FUNCAO PROF. HABILITADO  
 Un. Adm: (010871) E E ADOLFO AUGUSTO DE MORAES  
 A Partir de: 21/11/2022 Até01/12/2022

Processo N.: 1000004102678  
 Nome: (311265/1) CAMILA OLIVEIRA AGUIAR DE LARA  
 Cargo/Função: (3476) APOIO ADM. EDUCACIONAL-ELEMENTAR  
 Un. Adm: (015369) E E MANOEL JOSE MURTINHO  
 A Partir de: 09/11/2022 Até15/11/2022

Processo N.: 1000004102711  
 Nome: (311265/1) CAMILA OLIVEIRA AGUIAR DE LARA  
 Cargo/Função: (3476) APOIO ADM. EDUCACIONAL-ELEMENTAR  
 Un. Adm: (015369) E E MANOEL JOSE MURTINHO  
 A Partir de: 25/11/2022 Até01/12/2022

Processo N.: 1000004072471  
 Nome: (311083/1) CARLA PEREIRA DOS SANTOS  
 Cargo/Função: (3476) APOIO ADM. EDUCACIONAL-ELEMENTAR  
 Un. Adm: (011061) E E JOSE MORAES  
 A Partir de: 16/11/2022 Até13/12/2022

Processo N.: 1000004073594  
 Nome: (277894/11) CESAR AUGUSTO DE TOLEDO  
 Cargo/Função: (3476) APOIO ADM. EDUCACIONAL-ELEMENTAR  
 Un. Adm: (012912) E E ARLINDA PESSOA MARBECK MORRECK  
 A Partir de: 21/11/2022 Até25/11/2022

Processo N.: 1000004083491  
 Nome: (122551/57) CINTIA PATRICIA PEREIRA DOS SANTOS TAVARES  
 Cargo/Função: (3506) CONTR.TEMP.FUNCAO PROF. HABILITADO  
 Un. Adm: (013633) E E PRESIDENTE DUTRA  
 A Partir de: 28/11/2022 Até16/12/2022

Processo N.: 1000004083495  
 Nome: (122551/58) CINTIA PATRICIA PEREIRA DOS SANTOS TAVARES  
 Cargo/Função: (3506) CONTR.TEMP.FUNCAO PROF. HABILITADO  
 Un. Adm: (013633) E E PRESIDENTE DUTRA  
 A Partir de: 28/11/2022 Até16/12/2022

Processo N.: 1000004084825  
 Nome: (122551/55) CINTIA PATRICIA PEREIRA DOS SANTOS TAVARES  
 Cargo/Função: (3506) CONTR.TEMP.FUNCAO PROF. HABILITADO  
 Un. Adm: (013684) E E CEL JULIO MULLER  
 A Partir de: 28/11/2022 Até16/12/2022

Processo N.: 1000004097042  
 Nome: (122551/56) CINTIA PATRICIA PEREIRA DOS SANTOS TAVARES  
 Cargo/Função: (3506) CONTR.TEMP.FUNCAO PROF. HABILITADO  
 Un. Adm: (013625) E E JOAO PEDRO TORRES  
 A Partir de: 28/11/2022 Até16/12/2022

Processo N.: 1000004097071  
 Nome: (122551/54) CINTIA PATRICIA PEREIRA DOS SANTOS TAVARES  
 Cargo/Função: (3506) CONTR.TEMP.FUNCAO PROF. HABILITADO  
 Un. Adm: (013625) E E JOAO PEDRO TORRES  
 A Partir de: 28/11/2022 Até16/12/2022

Processo N.: 1000004075493  
 Nome: (317885/1) DAIANE MEDEIROS DOS SANTOS  
 Cargo/Função: (3506) CONTR.TEMP.FUNCAO PROF. HABILITADO  
 Un. Adm: (012971) E E DEP OSCAR SOARES  
 A Partir de: 21/11/2022 Até29/11/2022

Processo N.: 1000004075497  
 Nome: (317885/2) DAIANE MEDEIROS DOS SANTOS  
 Cargo/Função: (3506) CONTR.TEMP.FUNCAO PROF. HABILITADO  
 Un. Adm: (012971) E E DEP OSCAR SOARES  
 A Partir de: 21/11/2022 Até29/11/2022

Processo N.: 1000004075033  
 Nome: (130522/56) EDERSON JUNIOR CERVANTES RAMOS  
 Cargo/Função: (3506) CONTR.TEMP.FUNCAO PROF. HABILITADO  
 Un. Adm: (016578) E E JOAQUIM AUGUSTO C MARQUES  
 A Partir de: 18/11/2022 Até02/12/2022

Processo N.: 1000004102700  
 Nome: (278414/11) ELITA FABIANA DA SILVA  
 Cargo/Função: (3506) CONTR.TEMP.FUNCAO PROF. HABILITADO  
 Un. Adm: (010995) E E MAJ OTAVIO PITALUGA  
 A Partir de: 27/11/2022 Até11/12/2022

Processo N.: 1000004085993  
 Nome: (265278/18) ELY MARCIA DA SILVA PACHECO  
 Cargo/Função: (3506) CONTR.TEMP.FUNCAO PROF. HABILITADO  
 Un. Adm: (010979) E E MARIA DE LIMA CADIDE  
 A Partir de: 26/11/2022 Até02/12/2022

Processo N.: 1000004102573  
 Nome: (310192/1) ERICK D ELIA  
 Cargo/Função: (3476) APOIO ADM. EDUCACIONAL-ELEMENTAR  
 Un. Adm: (011940) E E JOSE LEITE DE MORAES  
 A Partir de: 26/11/2022 Até30/11/2022

Processo N.: 1000004067872  
 Nome: (220780/21) FLAVIA MARA DE OLIVEIRA LUZINI  
 Cargo/Função: (3506) CONTR.TEMP.FUNCAO PROF. HABILITADO  
 Un. Adm: (011207) E E TREZE DE MAIO  
 A Partir de: 08/11/2022 Até12/11/2022

Processo N.: 1000004067873  
 Nome: (220780/22) FLAVIA MARA DE OLIVEIRA LUZINI  
 Cargo/Função: (3506) CONTR.TEMP.FUNCAO PROF. HABILITADO  
 Un. Adm: (011207) E E TREZE DE MAIO  
 A Partir de: 08/11/2022 Até12/11/2022

Processo N.: 1000004074487  
 Nome: (312786/1) JULIA DE LIMA ALMEIDA  
 Cargo/Função: (3476) APOIO ADM. EDUCACIONAL-ELEMENTAR  
 Un. Adm: (014826) E E ANTONIO FERREIRA SOBRINHO  
 A Partir de: 22/11/2022 Até25/11/2022

Processo N.: 1000004102454  
 Nome: (98508/17) KATIA DAS DORES FERRAZ RIBEIRO DE MORAIS  
 Cargo/Função: (6027) ANALISTA DESENV ECON SOCIAL L 10050  
 Un. Adm: (179922) COORD DE EXECUCAO ORCAMENTARIA  
 A Partir de: 29/11/2022 Até03/12/2022

Processo N.: 1000004075100  
 Nome: (283865/7) KELLY CRISTINA COELHO PELEGRINO  
 Cargo/Função: (3506) CONTR.TEMP.FUNCAO PROF. HABILITADO  
 Un. Adm: (010995) E E MAJ OTAVIO PITALUGA  
 A Partir de: 21/11/2022 Até05/12/2022

Processo N.: 1000004076412  
 Nome: (303172/4) LEIA ELIZANGELA RODRIGUES DE OLIVEIRA  
 Cargo/Função: (3506) CONTR.TEMP.FUNCAO PROF. HABILITADO  
 Un. Adm: (011134) E E LA SALLE  
 A Partir de: 24/11/2022 Até07/12/2022

Processo N.: 1000004094529  
 Nome: (272883/34) MARCELA DE SOUSA GOMES SANTOS  
 Cargo/Função: (3506) CONTR.TEMP.FUNCAO PROF. HABILITADO  
 Un. Adm: (010839) E E ANTONIO G BALBINO  
 A Partir de: 28/11/2022 Até12/12/2022

Processo N.: 1000004074558  
 Nome: (285814/12) MARTA SATIN LOPES REJAN  
 Cargo/Função: (3506) CONTR.TEMP.FUNCAO PROF. HABILITADO  
 Un. Adm: (011193) E E 10 DE DEZEMBRO  
 A Partir de: 23/11/2022 Até26/11/2022

Processo N.: 1000004074561  
 Nome: (285814/10) MARTA SATIN LOPES REJAN  
 Cargo/Função: (3506) CONTR.TEMP.FUNCAO PROF. HABILITADO  
 Un. Adm: (011193) E E 10 DE DEZEMBRO  
 A Partir de: 23/11/2022 Até26/11/2022

Processo N.: 1000004092254  
 Nome: (239528/37) PATRICIA PEREIRA DOS SANTOS  
 Cargo/Função: (3506) CONTR.TEMP.FUNCAO PROF. HABILITADO  
 Un. Adm: (011045) E E PROF ELIZABETH DE FREITAS MAGALHAES  
 A Partir de: 18/11/2022 Até01/12/2022

Processo N.: 1000004092257  
 Nome: (239528/38) PATRICIA PEREIRA DOS SANTOS  
 Cargo/Função: (3506) CONTR.TEMP.FUNCAO PROF. HABILITADO  
 Un. Adm: (011045) E E PROF ELIZABETH DE FREITAS MAGALHAES  
 A Partir de: 18/11/2022 Até01/12/2022

Processo N.: 1000004102844  
 Nome: (246110/17) PATRICIA SIQUEIRA MAY  
 Cargo/Função: (3506) CONTR.TEMP.FUNCAO PROF. HABILITADO  
 Un. Adm: (013838) E E ALEXANDRE GOMES SILVA CHAVES  
 A Partir de: 29/11/2022 Até12/12/2022

Processo N.: 1000004085338  
 Nome: (272543/16) PAULIANA AMAZONAS SILVA  
 Cargo/Função: (3506) CONTR.TEMP.FUNCAO PROF. HABILITADO  
 Un. Adm: (013803) E E APOLONIO BURET DE MELO  
 A Partir de: 29/11/2022 Até02/12/2022

Processo N.: 1000004085359  
 Nome: (272543/17) PAULIANA AMAZONAS SILVA  
 Cargo/Função: (3506) CONTR.TEMP.FUNCAO PROF. HABILITADO  
 Un. Adm: (013803) E E APOLONIO BURET DE MELO  
 A Partir de: 29/11/2022 Até02/12/2022

Processo N.: 1000004085378  
 Nome: (272543/18) PAULIANA AMAZONAS SILVA  
 Cargo/Função: (3506) CONTR.TEMP.FUNCAO PROF. HABILITADO  
 Un. Adm: (013803) E E APOLONIO BURET DE MELO  
 A Partir de: 29/11/2022 Até02/12/2022

Processo N.: 1000004087596  
 Nome: (289071/4) RITA DE CASSIA FERREIRA DA SILVA  
 Cargo/Função: (3476) APOIO ADM. EDUCACIONAL-ELEMENTAR  
 Un. Adm: (012920) E E CARLOS HUGUINEY  
 A Partir de: 10/11/2022 Até02/12/2022

Processo N.: 1000004077269  
 Nome: (203075/15) RODRIGO QUEIROZ DE SOUZA  
 Cargo/Função: (3506) CONTR.TEMP.FUNCAO PROF. HABILITADO  
 Un. Adm: (010928) E E JOSE SALMEN HANZE  
 A Partir de: 22/11/2022 Até05/12/2022

Processo N.: 1000004072567  
 Nome: (275808/14) SANDRA RODRIGUES DE OLIVEIRA  
 Cargo/Função: (3506) CONTR.TEMP.FUNCAO PROF. HABILITADO  
 Un. Adm: (010871) E E ADOLFO AUGUSTO DE MORAES  
 A Partir de: 16/11/2022 Até19/11/2022

Processo N.: 1000004072585  
 Nome: (275808/15) SANDRA RODRIGUES DE OLIVEIRA  
 Cargo/Função: (3506) CONTR.TEMP.FUNCAO PROF. HABILITADO  
 Un. Adm: (010871) E E ADOLFO AUGUSTO DE MORAES  
 A Partir de: 16/11/2022 Até19/11/2022

Processo N.: 1000004075402  
 Nome: (275808/14) SANDRA RODRIGUES DE OLIVEIRA  
 Cargo/Função: (3506) CONTR.TEMP.FUNCAO PROF. HABILITADO  
 Un. Adm: (010871) E E ADOLFO AUGUSTO DE MORAES  
 A Partir de: 23/11/2022 Até27/11/2022

Processo N.: 1000004075403  
 Nome: (275808/15) SANDRA RODRIGUES DE OLIVEIRA  
 Cargo/Função: (3506) CONTR.TEMP.FUNCAO PROF. HABILITADO  
 Un. Adm: (010871) E E ADOLFO AUGUSTO DE MORAES  
 A Partir de: 23/11/2022 Até27/11/2022

Processo N.: 1000004103247  
 Nome: (124780/25) SELMA SATURNINO DA SILVA  
 Cargo/Função: (3476) APOIO ADM. EDUCACIONAL-ELEMENTAR  
 Un. Adm: (069205) E E PROF GERSON CARLOS DA SILVA  
 A Partir de: 29/11/2022 Até31/12/2022

Processo N.: 1000004032755  
 Nome: (246118/20) SONIA APARECIDA MARTINS  
 Cargo/Função: (3506) CONTR.TEMP.FUNCAO PROF. HABILITADO  
 Un. Adm: (016624) E E NOSSA SENHORA DE FATIMA  
 A Partir de: 14/09/2022 Até18/09/2022

Processo N.: 1000004032756  
 Nome: (246118/19) SONIA APARECIDA MARTINS  
 Cargo/Função: (3506) CONTR.TEMP.FUNCAO PROF. HABILITADO  
 Un. Adm: (016624) E E NOSSA SENHORA DE FATIMA  
 A Partir de: 14/09/2022 Até18/09/2022

Processo N.: 1000004032757  
 Nome: (246118/18) SONIA APARECIDA MARTINS  
 Cargo/Função: (3506) CONTR.TEMP.FUNCAO PROF. HABILITADO  
 Un. Adm: (016624) E E NOSSA SENHORA DE FATIMA  
 A Partir de: 14/09/2022 Até18/09/2022

Processo N.: 1000004032760  
 Nome: (246118/17) SONIA APARECIDA MARTINS  
 Cargo/Função: (3506) CONTR.TEMP.FUNCAO PROF. HABILITADO  
 Un. Adm: (016624) E E NOSSA SENHORA DE FATIMA  
 A Partir de: 14/09/2022 Até18/09/2022

Processo N.: 1000004032762  
 Nome: (246118/15) SONIA APARECIDA MARTINS  
 Cargo/Função: (3506) CONTR.TEMP.FUNCAO PROF. HABILITADO  
 Un. Adm: (016624) E E NOSSA SENHORA DE FATIMA  
 A Partir de: 14/09/2022 Até18/09/2022

Processo N.: 1000004032783  
 Nome: (246118/14) SONIA APARECIDA MARTINS  
 Cargo/Função: (3506) CONTR.TEMP.FUNCAO PROF. HABILITADO  
 Un. Adm: (016624) E E NOSSA SENHORA DE FATIMA  
 A Partir de: 14/09/2022 Até18/09/2022

Processo N.: 1000004073987  
 Nome: (285403/18) SUSANA DA SILVA RIBEIRO  
 Cargo/Função: (3506) CONTR.TEMP.FUNCAO PROF. HABILITADO  
 Un. Adm: (010979) E E MARIA DE LIMA CADIDE  
 A Partir de: 15/11/2022 Até09/12/2022

Processo N.: 1000004102905  
 Nome: (220533/23) TEREZINHA DE JESUS SILVA  
 Cargo/Função: (3476) APOIO ADM. EDUCACIONAL-ELEMENTAR  
 Un. Adm: (094439) E E DIVA HUGUENEY DE SIQUEIRA BASTOS  
 A Partir de: 22/11/2022 Até27/11/2022

PUBLICADA, REGISTRADA, CUMpra-SE.  
 Cuiabá-MT, 05 de Dezembro de 2022.  
 Alan Resende Porto  
 Secretário de Estado de Educação

BOLETIM DE PESSOAL/SEDUC/01964/2022 DE:  
 06/12/2022

O(A) Secretário de Estado de Educação no uso de suas atribuições que lhes são conferidas por lei,

Resolve: RETIFICAR  
 Evento: LICENÇA P/ TRATAMENTO SAUDE/SEGURADO INSS

Processo N.: 1000004018894  
 Nome: (276810/9) MARIA DE LOURDES GONCALVES LOPES  
 Cargo/Função: (3506) CONTR.TEMP.FUNCAO PROF. HABILITADO  
 Un. Adm: (155136) E E TARLEY ROSSI VILELA  
 A Partir de: 16/08/2022 Até23/11/2022



Processo N.: 1000004018896  
 Nome: (276810/7) MARIA DE LOURDES GONCALVES LOPES  
 Cargo/Função: (3506) CONTR.TEMP.FUNCAO PROF. HABILITADO  
 Un. Adm: (069582) E E ANDRE ANTONIO MAGGI  
 A Partir de: 16/08/2022 Até23/11/2022

Processo N.: 1000004018898  
 Nome: (276810/8) MARIA DE LOURDES GONCALVES LOPES  
 Cargo/Função: (3506) CONTR.TEMP.FUNCAO PROF. HABILITADO  
 Un. Adm: (069582) E E ANDRE ANTONIO MAGGI  
 A Partir de: 16/08/2022 Até23/11/2022

Processo N.: 1000004018899  
 Nome: (276810/10) MARIA DE LOURDES GONCALVES LOPES  
 Cargo/Função: (3506) CONTR.TEMP.FUNCAO PROF. HABILITADO  
 Un. Adm: (069582) E E ANDRE ANTONIO MAGGI  
 A Partir de: 16/08/2022 Até23/11/2022

Processo N.: 1000004018901  
 Nome: (276810/11) MARIA DE LOURDES GONCALVES LOPES  
 Cargo/Função: (3506) CONTR.TEMP.FUNCAO PROF. HABILITADO  
 Un. Adm: (069582) E E ANDRE ANTONIO MAGGI  
 A Partir de: 16/08/2022 Até23/11/2022

Processo N.: 1000004058596  
 Nome: (243155/10) NABILIA CRISTHINA MODOLON LEITE  
 Cargo/Função: (3506) CONTR.TEMP.FUNCAO PROF. HABILITADO  
 Un. Adm: (010979) E E MARIA DE LIMA CADIDE  
 A Partir de: 21/10/2022 Até16/12/2022

Processo N.: 1000004058597  
 Nome: (243155/13) NABILIA CRISTHINA MODOLON LEITE  
 Cargo/Função: (3506) CONTR.TEMP.FUNCAO PROF. HABILITADO  
 Un. Adm: (010979) E E MARIA DE LIMA CADIDE  
 A Partir de: 21/10/2022 Até16/12/2022

PUBLICADA, REGISTRADA, CUMpra-SE.  
 Cuiabá-MT, 05 de Dezembro de 2022.  
 Alan Resende Porto  
 Secretário de Estado de Educação

BOLETIM DE PESSOAL/SEDUC/01965/2022 DE:  
 06/12/2022

O(A) Secretário de Estado de Educação no uso de suas atribuições que lhes são conferidas por lei,

Resolve: DEFERIR  
 Evento: LICENCA PARA TRATAMENTO DE SAUDE

Processo N.:  
 Nome: (273509/3) ADRIANA DE ALMEIDA SOUZA  
 Cargo/Função: (3441) PROFESSOR EDUC. BASICA  
 Un. Adm: (010405) E E GUSTAVO KULMANN  
 A Partir de: 04/08/2022 Até08/08/2022

Processo N.:  
 Nome: (57460/4) ANA CLEIA CUNHA PARA  
 Cargo/Função: (3441) PROFESSOR EDUC. BASICA  
 Un. Adm: (016420) E E GARCIA GARRIDO FERMINO  
 A Partir de: 25/11/2022 Até09/12/2022

Processo N.:  
 Nome: (288853/1) ANTONIO CESAR DE MESQUITA NAVES  
 Cargo/Função: (3441) PROFESSOR EDUC. BASICA  
 Un. Adm: (214159) E E MIL TIRADENTES 20 SGT0 PM CLAUDEMIR F MACIEL  
 A Partir de: 27/11/2022 Até01/12/2022

Processo N.:  
 Nome: (36344/28) EDIMA DE OLIVEIRA SOARES  
 Cargo/Função: (3441) PROFESSOR EDUC. BASICA  
 Un. Adm: (013951) E E SENADOR FILINTO MULLER  
 A Partir de: 30/08/2022 Até02/09/2022

Processo N.:  
 Nome: (85120/1) IRANI MARANGAO FERREIRA  
 Cargo/Função: (4740) APOIO ADM EDUC PROFISSIONALIZADO-30  
 Un. Adm: (010588) E E PROF ULISSES CUIABANO  
 A Partir de: 16/11/2022 Até15/12/2022

Processo N.:  
 Nome: (121088/10) JOAO AUGUSTO VALENTIM  
 Cargo/Função: (3441) PROFESSOR EDUC. BASICA  
 Un. Adm: (009547) E E PROF WELSON M DE OLIVEIRA  
 A Partir de: 27/10/2022 Até25/12/2022

Processo N.:  
 Nome: (121088/11) JOAO AUGUSTO VALENTIM  
 Cargo/Função: (3441) PROFESSOR EDUC. BASICA  
 Un. Adm: (020516) E E DR MARIO DE CASTRO  
 A Partir de: 27/10/2022 Até25/12/2022

Processo N.:  
 Nome: (143676/11) KAROLINE APARECIDA PEREIRA  
 Cargo/Função: (3441) PROFESSOR EDUC. BASICA  
 Un. Adm: (016403) E E BAIRRO UNIAO  
 A Partir de: 23/11/2022 Até06/12/2022

Processo N.:  
 Nome: (40208/5) MARIA JOSE MONTEIRO DA SILVA DE AGUIAR  
 Cargo/Função: (3441) PROFESSOR EDUC. BASICA  
 Un. Adm: (013331) E E ROSA DOS VENTOS  
 A Partir de: 21/11/2022 Até16/12/2022

Processo N.:  
 Nome: (134277/5) MARICELMA ANTONIA PINTO  
 Cargo/Função: (4740) APOIO ADM EDUC PROFISSIONALIZADO-30  
 Un. Adm: (011975) E E PROF ELMAS GATTAZ MONTEIRO  
 A Partir de: 26/10/2022 Até24/11/2022

Processo N.:  
 Nome: (240294/1) MAYARA PATRIZIA SILVA PEREIRA LOCATELLI  
 Cargo/Função: (4731) TEC ADM EDUC PROFISSIONALIZADO-30  
 Un. Adm: (011975) E E PROF ELMAS GATTAZ MONTEIRO  
 A Partir de: 07/06/2022 Até06/07/2022

Processo N.:  
 Nome: (62064/35) MEIRIANE GEISA NONATO FREIRE PUPIM  
 Cargo/Função: (3441) PROFESSOR EDUC. BASICA  
 Un. Adm: (015474) E E PROF MARINES FATIMA DE SA TEIXEIRA  
 A Partir de: 25/11/2022 Até08/12/2022

Processo N.:  
 Nome: (242521/1) ROSINETE DIMAS SANTOS  
 Cargo/Função: (4740) APOIO ADM EDUC PROFISSIONALIZADO-30  
 Un. Adm: (173347) E E ANTONIA MOURA MUNIZ  
 A Partir de: 17/11/2022 Até01/12/2022

Processo N.:  
 Nome: (118653/5) SALMA MARIA LEMES MARTINS  
 Cargo/Função: (3441) PROFESSOR EDUC. BASICA  
 Un. Adm: (009610) E E ANTONIO EPAMINONDAS  
 A Partir de: 02/08/2022 Até15/08/2022

Processo N.:  
 Nome: (290278/1) SAMARA DE SOUSA LIMA  
 Cargo/Função: (3441) PROFESSOR EDUC. BASICA  
 Un. Adm: (016420) E E GARCIA GARRIDO FERMINO  
 A Partir de: 25/11/2022 Até01/12/2022

PUBLICADA, REGISTRADA, CUMpra-SE.  
 Cuiabá-MT, 05 de Dezembro de 2022.  
 Alan Resende Porto  
 Secretário de Estado de Educação

BOLETIM DE PESSOAL/SEDUC/01966/2022 DE:  
 06/12/2022

O(A) Secretário de Estado de Educação no uso de suas atribuições que lhes são conferidas por lei,

Resolve: DEFERIR  
 Evento: LICENCA PARA TRATAMENTO DE SAUDE EM PESSOA DA FAMILIA

Processo N.:  
 Nome: (106929/8) FABIOLA RESENDE RIELING TOMAZ  
 Cargo/Função: (3441) PROFESSOR EDUC. BASICA  
 Un. Adm: (014613) E E 07 DE SETEMBRO  
 A Partir de: 10/11/2022 Até24/11/2022

Processo N.:  
 Nome: (288139/1) LUCIENE MOTA LEME BRAZ  
 Cargo/Função: (3476) APOIO ADM. EDUCACIONAL-ELEMENTAR  
 Un. Adm: (104248) E E JAIME VERISSIMO DE CAMPOS JR JAIMINHO  
 A Partir de: 28/09/2022 Até19/10/2022

Processo N.:  
 Nome: (123997/9) PAULO ROBERTO AUDI  
 Cargo/Função: (3441) PROFESSOR EDUC. BASICA  
 Un. Adm: (097012) E E JOSE APARECIDO RIBEIRO  
 A Partir de: 09/11/2022 Até16/12/2022

Processo N.:  
 Nome: (123997/8) PAULO ROBERTO AUDI  
 Cargo/Função: (3441) PROFESSOR EDUC. BASICA  
 Un. Adm: (097012) E E JOSE APARECIDO RIBEIRO  
 A Partir de: 09/11/2022 Até16/12/2022

Processo N.:  
 Nome: (257477/1) ROSANA SOARES CORDEIRO  
 Cargo/Função: (4731) TEC ADM EDUC PROFISSIONALIZADO-30  
 Un. Adm: (148091) E E JARDIM UNIVERSITARIO  
 A Partir de: 31/10/2022 Até29/11/2022

Processo N.:  
 Nome: (105360/21) ROSILENE CEZAR I ASTORINA  
 Cargo/Função: (3441) PROFESSOR EDUC. BASICA  
 Un. Adm: (012955) E E DR ITRYO CORREA  
 A Partir de: 31/10/2022 Até29/12/2022

Processo N.:  
 Nome: (99255/1) SILVIA ANTONIA DA SILVA DALMASO  
 Cargo/Função: (4740) APOIO ADM EDUC PROFISSIONALIZADO-30  
 Un. Adm: (215538) DIR REGIONAL DE EDUCACAO DE JUINA  
 A Partir de: 10/11/2022 Até24/11/2022

Processo N.:  
 Nome: (213520/1) VERA LUCIA SIGNORELLI  
 Cargo/Função: (4731) TEC ADM EDUC PROFISSIONALIZADO-30  
 Un. Adm: (015636) E E JOAO PAULO I  
 A Partir de: 31/10/2022 Até05/11/2022

PUBLICADA, REGISTRADA, CUMpra-SE.  
 Cuiabá-MT, 05 de Dezembro de 2022.  
 Alan Resende Porto  
 Secretário de Estado de Educação

BOLETIM DE PESSOAL/SEDUC/01967/2022 DE:  
 06/12/2022

O(A) Secretário de Estado de Educação no uso de suas atribuições que lhes são conferidas por lei,

Resolve: RETIFICAR  
 Evento: LICENCA PARA TRATAMENTO DE SAUDE EM PESSOA DA FAMILIA

Processo N.:  
 Nome: (135586/13) SIMONE DE BARROS BERTE  
 Cargo/Função: (3441) PROFESSOR EDUC. BASICA  
 Un. Adm: (009547) E E PROF WELSON M DE OLIVEIRA  
 A Partir de: 26/10/2022 Até29/10/2022

PUBLICADA, REGISTRADA, CUMpra-SE.  
 Cuiabá-MT, 05 de Dezembro de 2022.  
 Alan Resende Porto  
 Secretário de Estado de Educação

BOLETIM DE PESSOAL/SEDUC/01968/2022  
06/12/2022

DE:

O(A) Secretário de Estado de Educação no uso de suas atribuições que lhes são conferidas por lei,

Resolve: DEFERIR  
Evento: LICENÇA PATERNIDADEProcesso N.: 1000004103626  
Nome: (267940/27) LUIZ PAULO ARAUJO DE OLIVEIRA  
Cargo/Função: (3506) CONTR.TEMP.FUNCAO PROF. HABILITADO  
Un. Adm: (046434) E E FREI CANECA  
A Partir de: 24/11/2022 Até28/11/2022PUBLICADA, REGISTRADA, CUMPRÁ-SE.  
Cuiabá-MT, 05 de Dezembro de 2022.  
Alan Resende Porto  
Secretário de Estado de EducaçãoBOLETIM DE PESSOAL/SEDUC/01969/2022  
06/12/2022

DE:

O(A) Secretário de Estado de Educação no uso de suas atribuições que lhes são conferidas por lei,

Resolve: AUTORIZAR  
Evento: READAPTAÇÃO DE FUNÇÃOProcesso N.:  
Nome: (87349/1) ERVANEY DA CUNHA FILHO  
Un. Adm: (015954) E E WILSON DE ALMEIDA  
A Partir de: 18/07/2022 Até13/01/2023PUBLICADA, REGISTRADA, CUMPRÁ-SE.  
Cuiabá-MT, 05 de Dezembro de 2022.  
Alan Resende Porto  
Secretário de Estado de Educação

## SETASC

## SECRETARIA DE ESTADO DE ASSISTÊNCIA SOCIAL E CIDADANIA

PORTARIA/SETASC/00112/2022  
06/12/2022

DE:

O(A) Sec de Assistencia Social e Cidadania no uso de suas atribuições que lhes são conferidas por lei,

Resolve: DESIGNAR  
Evento: Designação de Função/Função de ConfiançaProcesso N.:  
Nome: (235229/1) LIGIA PAULA PASSOS LIMA  
Cargo/Função: (11665) FUNCAO DGA 10 LC/266 - ASSIST DE DIREÇÃO  
Un. Adm: (182966) COORD DE GESTAO DE PESSOAS  
A Partir de: 02/12/2022 Até31/12/2022PUBLICADA, REGISTRADA, CUMPRÁ-SE.  
Cuiabá-MT, 05 de Dezembro de 2022.  
Rosamaria Ferreira de Carvalho  
Sec de Assistencia Social e CidadaniaPORTARIA/SETASC/00113/2022  
06/12/2022

DE:

O(A) Sec de Assistencia Social e Cidadania no uso de suas atribuições que lhes são conferidas por lei,

Resolve: DESIGNAR  
Evento: DESIGNAÇÃO EM SUBSTITUIÇÃO CARGO EM COMISSÃO/FUNÇÃOProcesso N.: SETASC-PRO-2022/07694  
Nome: (257122/1) GRACIELE MARIA DE MEIRA JESUS  
A Partir de: 26/12/2022 Até24/01/2023  
Cargo/Função: (11606) DGA-6 SERVIDOR  
Substituído: (244137/1) MAYSA SOUZA PERSONA  
Un. Adm: (200794) COORD DE PROTECAO SOCIAL DE ALTA COMPLEXIDADEPUBLICADA, REGISTRADA, CUMPRÁ-SE.  
Cuiabá-MT, 05 de Dezembro de 2022.  
Rosamaria Ferreira de Carvalho  
Sec de Assistencia Social e CidadaniaPORTARIA/SETASC/00114/2022  
06/12/2022

DE:

O(A) Sec de Assistencia Social e Cidadania no uso de suas atribuições que lhes são conferidas por lei,

Resolve: RETIFICAR  
Evento: DESIGNAÇÃO EM SUBSTITUIÇÃO CARGO EM COMISSÃO/FUNÇÃOProcesso N.:  
Nome: (49963/6) MARLETH MILTES PEREIRA DA SILVA  
A Partir de: 20/06/2022 Até04/07/2022  
Cargo/Função: (11509) DGA-6  
Substituído: (293767/1) CRISTIAN ANDERSON CASO FERNANDES  
Un. Adm: (200972) COORD DE PROMOCAO DOS DIREITOS HUMANOSPUBLICADA, REGISTRADA, CUMPRÁ-SE.  
Cuiabá-MT, 05 de Dezembro de 2022.  
Rosamaria Ferreira de Carvalho  
Sec de Assistencia Social e CidadaniaBOLETIM DE PESSOAL/SETASC/00392/2022  
06/12/2022

DE:

O(A) Sec de Assistencia Social e Cidadania no uso de suas atribuições que lhes são conferidas por lei,

Resolve: REMOVER  
Evento: Remoção Interna a PedidoProcesso N.:  
Nome: (249673/1) FATIMA SUELY DA CRUZ PERALTA  
Cargo/Função: (6027) ANALISTA DESENV ECON SOCIAL L 10050  
Para Un. Adm: (200778) COORD PROTECAO SOCIAL ESPEC MEDIA  
COMPLEXIDADE  
A Partir de: 02/12/2022Processo N.:  
Nome: (249530/1) GABRIELA CRISTINA MONTEIRO  
Cargo/Função: (6052) TECNICO DESENV ECO SOC L 10177/14  
Para Un. Adm: (118699) UNID ESPECIAL DE CONTROLE MOVIMENTACAO  
PESSOAL  
A Partir de: 26/10/2022PUBLICADA, REGISTRADA, CUMPRÁ-SE.  
Cuiabá-MT, 05 de Dezembro de 2022.  
Rosamaria Ferreira de Carvalho  
Sec de Assistencia Social e CidadaniaBOLETIM DE PESSOAL/SETASC/00393/2022  
06/12/2022

DE:

O(A) Sec de Assistencia Social e Cidadania no uso de suas atribuições que lhes são conferidas por lei,

Resolve: CONCEDER  
Evento: LICENÇA P/ TRATAMENTO SAUDE/SEGURADO INSS/ATE 15 DIASProcesso N.:  
Nome: (47814/7) JUCIARA MARIA BOTELHO DE ALMEIDA  
Cargo/Função: (11495) DGA-5  
Un. Adm: (128279) GAB DO SECRETARIO ADJ DE ASSISTENCIA SOCIAL  
A Partir de: 17/11/2021 Até30/11/2021PUBLICADA, REGISTRADA, CUMPRÁ-SE.  
Cuiabá-MT, 05 de Dezembro de 2022.  
Rosamaria Ferreira de Carvalho  
Sec de Assistencia Social e CidadaniaBOLETIM DE PESSOAL/SETASC/00394/2022  
06/12/2022

DE:

O(A) Sec de Assistencia Social e Cidadania no uso de suas atribuições que lhes são conferidas por lei,

Resolve: CONCEDER  
Evento: LICENÇA P/ TRATAMENTO SAUDE/SEGURADO INSSProcesso N.:  
Nome: (47814/8) JUCIARA MARIA BOTELHO DE ALMEIDA  
Cargo/Função: (11495) DGA-5  
Un. Adm: (200735) SUPERINT DE SERVICOS SOCIOASSISTENCIAIS  
A Partir de: 01/12/2021 Até17/12/2021PUBLICADA, REGISTRADA, CUMPRÁ-SE.  
Cuiabá-MT, 05 de Dezembro de 2022.  
Rosamaria Ferreira de Carvalho  
Sec de Assistencia Social e CidadaniaBOLETIM DE PESSOAL/SETASC/00395/2022  
06/12/2022

DE:

O(A) Sec de Assistencia Social e Cidadania no uso de suas atribuições que lhes são conferidas por lei,

Resolve: DEFERIR  
Evento: LICENÇA PARA TRATAMENTO DE SAUDEProcesso N.:  
Nome: (265474/1) RUBIA REGINA MARTINS DE SANTANA  
Cargo/Função: (6027) ANALISTA DESENV ECON SOCIAL L 10050  
Un. Adm: (201472) COORD CENT DE REFERENCIA DIREITOS HUMANOS  
CUIABA  
A Partir de: 21/10/2022 Até19/11/2022PUBLICADA, REGISTRADA, CUMPRÁ-SE.  
Cuiabá-MT, 05 de Dezembro de 2022.  
Rosamaria Ferreira de Carvalho  
Sec de Assistencia Social e CidadaniaBOLETIM DE PESSOAL/SETASC/00396/2022  
06/12/2022

DE:

O(A) Sec de Assistencia Social e Cidadania no uso de suas atribuições que lhes são conferidas por lei,

Resolve: DEFERIR  
Evento: LICENÇA PREMIO - GOZOProcesso N.:  
Nome: (105402/5) ANILDA ALVES RODRIGUES  
Cargo/Função: (6052) TECNICO DESENV ECON SOC L 10177/14  
Quinquênio de Referência: 11/07/2014 Ate 10/09/2019  
A Partir de: 10/01/2023 Até24/01/2023Processo N.:  
Nome: (103599/6) LEICY LUCAS DE MIRANDA VITORIO  
Cargo/Função: (6027) ANALISTA DESENV ECON SOCIAL L 10050  
Quinquênio de Referência: 19/09/2013 Ate 18/09/2018  
A Partir de: 17/01/2023 Até31/01/2023Processo N.:  
Nome: (111810/2) OSVALDO PINTO JUNIOR  
Cargo/Função: (6027) ANALISTA DESENV ECON SOCIAL L 10050  
Quinquênio de Referência: 11/02/2014 Ate 26/02/2019  
A Partir de: 16/01/2023 Até30/01/2023PUBLICADA, REGISTRADA, CUMPRÁ-SE.  
Cuiabá-MT, 05 de Dezembro de 2022.  
Rosamaria Ferreira de Carvalho  
Sec de Assistencia Social e Cidadania

## SEDEC

## SECRETARIA DE ESTADO DE DESENVOLVIMENTO ECONÔMICO

BOLETIM DE PESSOAL/SEDEC/00120/2022 DE:  
06/12/2022

O(A) Secretário de Estado de Desenvolvimento Economico no uso de suas atribuições que lhes são conferidas por lei,

Resolve: REMOVER  
Evento: Remoção Interna a Pedido

Processo N.: CI N°02888/2022/GSAT/  
Nome: (137659/2) DANIELA FREITAS PEREIRA  
Cargo/Função: (6027) ANALISTA DESENV ECON SOCIAL L 10050  
Para Un. Adm: (188433) COORD DE ESTRUTURACAO E QUALIFICACAO DO

TURISMO  
A Partir de: 01/12/2022

PUBLICADA, REGISTRADA, CUMpra-SE.  
Cuiabá-MT, 05 de Dezembro de 2022.  
Cesar Alberto Miranda Lima dos Santos Costa  
Secretário de Estado de Desenvolvimento Economico

## SES

## SECRETARIA DE ESTADO DE SAÚDE

PORTARIA/SES/00496/2022 DE:  
06/12/2022

O(A) Secretária de Estado de Saúde no uso de suas atribuições que lhes são conferidas por lei,

Resolve: DESIGNAR  
Evento: DESIGNAÇÃO EM SUBSTITUIÇÃO CARGO EM COMISSÃO/FUNÇÃO

Processo N.: SES-PRO-2022/55003  
Nome: (114532/1) ALEXANDRE PERON DA LUZ  
A Partir de: 21/11/2022 Até30/11/2022  
Cargo/Função: (11606) DGA-6 SERVIDOR  
Substituido: (89526/2) JANAINA PAULI  
Un. Adm: (135747) COORD DE VIGILANCIA EPIDEMIOLOGICA

PUBLICADA, REGISTRADA, CUMpra-SE.  
Cuiabá-MT, 05 de Dezembro de 2022.  
Kelluby de Oliveira Silva  
Secretária de Estado de Saúde

PORTARIA/SES/00497/2022 DE:  
06/12/2022

O(A) Secretária de Estado de Saúde no uso de suas atribuições que lhes são conferidas por lei,

Resolve: CONCEDER  
Evento: Regime de Plantão nos termos do Edital 001/SES/2020.

Processo N.: SES-PRO-2022/55774  
Nome: (302734/2) ADILSON ROCHA DE JESUS  
Cargo/Função: (12046) NIVEL FUNDAMENTAL ADMINISTRATIVO  
Referência: 000 Carga Horária: 40H  
Un. Adm: (195758) HOSP ESTADUAL LOUSITE FERREIRA DA SILVA  
A Partir de: 02/11/2022 Até28/11/2022  
Qtde Plantões: 14

Processo N.: SES-PRO-2022/55811  
Nome: (299521/2) ALEX DE OLIVEIRA  
Cargo/Função: (12046) NIVEL FUNDAMENTAL ADMINISTRATIVO  
Referência: 000 Carga Horária: 40H  
Un. Adm: (118710) UNID ESPECIAL DE CONTR MOVIMENTACAO DE PESSOAL  
A Partir de: 02/11/2022 Até30/11/2022  
Qtde Plantões: 14

Processo N.: SES-PRO-2022/55808  
Nome: (299604/2) ALVARO VELEDA DA CRUZ  
Cargo/Função: (12038) NIVEL TECNICO ASSISTENCIAL  
Referência: 000 Carga Horária: 40H  
Un. Adm: (118710) UNID ESPECIAL DE CONTR MOVIMENTACAO DE PESSOAL  
A Partir de: 01/11/2022 Até29/11/2022  
Qtde Plantões: 14

Processo N.: SES-PRO-2022/55805  
Nome: (313592/1) BARBARA APARECIDA BRAUN PINTO MENDES  
Cargo/Função: (12036) NIVEL SUPERIOR ASSISTENCIAL  
Referência: 000 Carga Horária: 40H  
Un. Adm: (118710) UNID ESPECIAL DE CONTR MOVIMENTACAO DE PESSOAL  
A Partir de: 01/11/2022 Até29/11/2022  
Qtde Plantões: 14

Processo N.: SES-PRO-2022/55484  
Nome: (281386/3) BERNARDINA LOPES  
Cargo/Função: (12038) NIVEL TECNICO ASSISTENCIAL  
Referência: 000 Carga Horária: 40H  
Un. Adm: (195731) HOSP REGIONAL DE ALTA FLORESTA ALBERT SABIN  
A Partir de: 04/11/2022 Até30/11/2022  
Qtde Plantões: 14

Processo N.: SES-PRO-2022/55464  
Nome: (300721/2) BRUNA CONCEICAO SANTOS DE ARAUJO  
Cargo/Função: (12036) NIVEL SUPERIOR ASSISTENCIAL  
Referência: 000 Carga Horária: 40H  
Un. Adm: (195731) HOSP REGIONAL DE ALTA FLORESTA ALBERT SABIN  
A Partir de: 01/11/2022 Até29/11/2022  
Qtde Plantões: 14

Processo N.: SES-PRO-2022/55800

Nome: (302810/1) BRUNO THIAGO DE OLIVEIRA RODRIGUES  
Cargo/Função: (12036) NIVEL SUPERIOR ASSISTENCIAL  
Referência: 000 Carga Horária: 40H  
Un. Adm: (118710) UNID ESPECIAL DE CONTR MOVIMENTACAO DE PESSOAL  
A Partir de: 02/11/2022 Até30/11/2022  
Qtde Plantões: 13

Processo N.: SES-PRO-2022/55805

Nome: (300856/2) CARLOS AUGUSTO CARRETONI VAZ  
Cargo/Função: (12036) NIVEL SUPERIOR ASSISTENCIAL  
Referência: 000 Carga Horária: 40H  
Un. Adm: (118710) UNID ESPECIAL DE CONTR MOVIMENTACAO DE PESSOAL  
A Partir de: 01/11/2022 Até25/11/2022  
Qtde Plantões: 14

Processo N.: SES-PRO-2022/55805

Nome: (313635/1) CARLOS EDUARDO DE OLIVEIRA PASSAFARO  
Cargo/Função: (12036) NIVEL SUPERIOR ASSISTENCIAL  
Referência: 000 Carga Horária: 40H  
Un. Adm: (118710) UNID ESPECIAL DE CONTR MOVIMENTACAO DE PESSOAL  
A Partir de: 02/11/2022 Até30/11/2022  
Qtde Plantões: 14

Processo N.: SES-PRO-2022/55790

Nome: (301156/2) CARMEN LUCIA LEMES DA SILVA  
Cargo/Função: (12036) NIVEL SUPERIOR ASSISTENCIAL  
Referência: 000 Carga Horária: 30H  
Un. Adm: (195758) HOSP ESTADUAL LOUSITE FERREIRA DA SILVA  
A Partir de: 03/11/2022 Até29/11/2022  
Qtde Plantões: 12

Processo N.: SES-PRO-2022/55811

Nome: (299525/2) CLAUDIO DE OLIVEIRA LEITE  
Cargo/Função: (12046) NIVEL FUNDAMENTAL ADMINISTRATIVO  
Referência: 000 Carga Horária: 40H  
Un. Adm: (118710) UNID ESPECIAL DE CONTR MOVIMENTACAO DE PESSOAL  
A Partir de: 01/11/2022 Até27/11/2022  
Qtde Plantões: 13

Processo N.: SES-PRO-2022/55798

Nome: (299467/2) DANIELE CRISTINA BARBOSA QUIXABEIRA  
Cargo/Função: (12036) NIVEL SUPERIOR ASSISTENCIAL  
Referência: 000 Carga Horária: 40H  
Un. Adm: (118710) UNID ESPECIAL DE CONTR MOVIMENTACAO DE PESSOAL  
A Partir de: 03/11/2022 Até30/11/2022  
Qtde Plantões: 14

Processo N.: SES-PRO-2022/55792

Nome: (300899/2) DANIELLE KAROLINE ANDERSEN  
Cargo/Função: (12036) NIVEL SUPERIOR ASSISTENCIAL  
Referência: 000 Carga Horária: 30H  
Un. Adm: (195758) HOSP ESTADUAL LOUSITE FERREIRA DA SILVA  
A Partir de: 01/11/2022 Até21/11/2022  
Qtde Plantões: 10

Processo N.: SES-PRO-2022/55480

Nome: (313204/1) DARCI MARQUES DE BRITO  
Cargo/Função: (12038) NIVEL TECNICO ASSISTENCIAL  
Referência: 000 Carga Horária: 40H  
Un. Adm: (195731) HOSP REGIONAL DE ALTA FLORESTA ALBERT SABIN  
A Partir de: 01/11/2022 Até29/11/2022  
Qtde Plantões: 14

Processo N.: SES-PRO-2022/55480

Nome: (296099/4) DAYANA GOMES DOS SANTOS  
Cargo/Função: (12038) NIVEL TECNICO ASSISTENCIAL  
Referência: 000 Carga Horária: 40H  
Un. Adm: (195731) HOSP REGIONAL DE ALTA FLORESTA ALBERT SABIN  
A Partir de: 02/11/2022 Até28/11/2022  
Qtde Plantões: 14

Processo N.: SES-PRO-2022/55805

Nome: (313629/1) DEBORAH EL HUSSEIN PEREIRA  
Cargo/Função: (12036) NIVEL SUPERIOR ASSISTENCIAL  
Referência: 000 Carga Horária: 40H  
Un. Adm: (118710) UNID ESPECIAL DE CONTR MOVIMENTACAO DE PESSOAL  
A Partir de: 03/11/2022 Até28/11/2022  
Qtde Plantões: 14

Processo N.: SES-PRO-2022/55778

Nome: (251677/3) DIANDRA VILELA SILVA  
Cargo/Função: (12036) NIVEL SUPERIOR ASSISTENCIAL  
Referência: 000 Carga Horária: 40H  
Un. Adm: (195758) HOSP ESTADUAL LOUSITE FERREIRA DA SILVA  
A Partir de: 07/11/2022 Até28/11/2022  
Qtde Plantões: 4

Processo N.: SES-PRO-2022/55790

Nome: (289356/3) ELIANE CRISTINE PEREIRA DOS SANTOS STANGHERLIN  
Cargo/Função: (12036) NIVEL SUPERIOR ASSISTENCIAL  
Referência: 000 Carga Horária: 30H  
Un. Adm: (195758) HOSP ESTADUAL LOUSITE FERREIRA DA SILVA  
A Partir de: 03/11/2022 Até29/11/2022  
Qtde Plantões: 12

Processo N.: SES-PRO-2022/55808

Nome: (219896/2) ELISANGELA AZEVEDO SILVA  
Cargo/Função: (12038) NIVEL TECNICO ASSISTENCIAL  
Referência: 000 Carga Horária: 40H  
Un. Adm: (118710) UNID ESPECIAL DE CONTR MOVIMENTACAO DE PESSOAL  
A Partir de: 04/11/2022 Até30/11/2022  
Qtde Plantões: 12

Processo N.: SES-PRO-2022/55809

Nome: (300959/2) ELIZABINE GONCALINA BASTOS  
Cargo/Função: (12036) NIVEL SUPERIOR ASSISTENCIAL  
Referência: 000 Carga Horária: 40H  
Un. Adm: (195758) HOSP ESTADUAL LOUSITE FERREIRA DA SILVA  
A Partir de: 04/11/2022 Até28/11/2022  
Qtde Plantões: 13



Processo N.: SES-PRO-2022/55808

Nome: (304963/1) ERICA PATRICIA RIBEIRO DE MOURA  
Cargo/Função: (12038) NIVEL TECNICO ASSISTENCIAL  
Referência: 000 Carga Horária: 40H  
Un. Adm: (118710) UNID ESPECIAL DE CONTR MOVIMENTACAO DE PESSOAL  
A Partir de: 04/11/2022 Até30/11/2022  
Qtde Plantões: 14

Processo N.: SES-PRO-2022/55474

Nome: (211431/4) FABIANA CARLOS PEREIRA  
Cargo/Função: (12046) NIVEL FUNDAMENTAL ADMINISTRATIVO  
Referência: 000 Carga Horária: 40H  
Un. Adm: (195731) HOSP REGIONAL DE ALTA FLORESTA ALBERT SABIN  
A Partir de: 02/11/2022 Até30/11/2022  
Qtde Plantões: 13

Processo N.: SES-PRO-2022/55809

Nome: (232475/3) FATIMA FERREIRA DA SILVA  
Cargo/Função: (12036) NIVEL SUPERIOR ASSISTENCIAL  
Referência: 000 Carga Horária: 40H  
Un. Adm: (195758) HOSP ESTADUAL LOUSITE FERREIRA DA SILVA  
A Partir de: 01/11/2022 Até29/11/2022  
Qtde Plantões: 13

Processo N.: SES-PRO-2022/55777

Nome: (299823/2) FERNANDA MONTEIRO DOS SANTOS OLIVEIRA  
Cargo/Função: (12036) NIVEL SUPERIOR ASSISTENCIAL  
Referência: 000 Carga Horária: 40H  
Un. Adm: (195758) HOSP ESTADUAL LOUSITE FERREIRA DA SILVA  
A Partir de: 02/11/2022 Até28/11/2022  
Qtde Plantões: 14

Processo N.: SES-PRO-2022/55805

Nome: (264073/2) FERNANDA NERIS PASSADORE  
Cargo/Função: (12036) NIVEL SUPERIOR ASSISTENCIAL  
Referência: 000 Carga Horária: 40H  
Un. Adm: (118710) UNID ESPECIAL DE CONTR MOVIMENTACAO DE PESSOAL  
A Partir de: 11/11/2022 Até28/11/2022  
Qtde Plantões: 4

Processo N.: SES-PRO-2022/55800

Nome: (302782/1) GABRIEL BURIN ARNAUT  
Cargo/Função: (12036) NIVEL SUPERIOR ASSISTENCIAL  
Referência: 000 Carga Horária: 40H  
Un. Adm: (118710) UNID ESPECIAL DE CONTR MOVIMENTACAO DE PESSOAL  
A Partir de: 02/11/2022 Até30/11/2022  
Qtde Plantões: 14

Processo N.: SES-PRO-2022/55809

Nome: (300733/2) GIBRANNA JANETE SILVA OLIVEIRA DA CRUZ  
Cargo/Função: (12036) NIVEL SUPERIOR ASSISTENCIAL  
Referência: 000 Carga Horária: 40H  
Un. Adm: (195758) HOSP ESTADUAL LOUSITE FERREIRA DA SILVA  
A Partir de: 02/11/2022 Até28/11/2022  
Qtde Plantões: 13

Processo N.: SES-PRO-2022/55808

Nome: (299280/3) GILSON AUGUSTO DA SILVA  
Cargo/Função: (12038) NIVEL TECNICO ASSISTENCIAL  
Referência: 000 Carga Horária: 40H  
Un. Adm: (118710) UNID ESPECIAL DE CONTR MOVIMENTACAO DE PESSOAL  
A Partir de: 01/11/2022 Até21/11/2022  
Qtde Plantões: 8

Processo N.: SES-PRO-2022/55800

Nome: (125003/5) GLAUBER DE AMORIM CUNHA  
Cargo/Função: (12036) NIVEL SUPERIOR ASSISTENCIAL  
Referência: 000 Carga Horária: 40H  
Un. Adm: (118710) UNID ESPECIAL DE CONTR MOVIMENTACAO DE PESSOAL  
A Partir de: 01/11/2022 Até29/11/2022  
Qtde Plantões: 14

Processo N.: SES-PRO-2022/55805

Nome: (304762/1) GUILHERME BUOGO GATTAS  
Cargo/Função: (12036) NIVEL SUPERIOR ASSISTENCIAL  
Referência: 000 Carga Horária: 40H  
Un. Adm: (118710) UNID ESPECIAL DE CONTR MOVIMENTACAO DE PESSOAL  
A Partir de: 01/11/2022 Até30/11/2022  
Qtde Plantões: 14

Processo N.: SES-PRO-2022/55464

Nome: (289503/4) HARIANA RODRIGUES MOTA  
Cargo/Função: (12036) NIVEL SUPERIOR ASSISTENCIAL  
Referência: 000 Carga Horária: 40H  
Un. Adm: (195731) HOSP REGIONAL DE ALTA FLORESTA ALBERT SABIN  
A Partir de: 02/11/2022 Até29/11/2022  
Qtde Plantões: 14

Processo N.: SES-PRO-2022/55480

Nome: (302779/1) IVANUZE FERREIRA SOUZA DE ANDRADE  
Cargo/Função: (12038) NIVEL TECNICO ASSISTENCIAL  
Referência: 000 Carga Horária: 40H  
Un. Adm: (195731) HOSP REGIONAL DE ALTA FLORESTA ALBERT SABIN  
A Partir de: 01/11/2022 Até29/11/2022  
Qtde Plantões: 14

Processo N.: SES-PRO-2022/55800

Nome: (303812/1) IZABEL APARECIDA DA SILVA  
Cargo/Função: (12036) NIVEL SUPERIOR ASSISTENCIAL  
Referência: 000 Carga Horária: 40H  
Un. Adm: (118710) UNID ESPECIAL DE CONTR MOVIMENTACAO DE PESSOAL  
A Partir de: 02/11/2022 Até30/11/2022  
Qtde Plantões: 14

Processo N.: SES-PRO-2022/55809

Nome: (299915/2) JANINY CALDAS DE SOUZA FUREGATTO  
Cargo/Função: (12036) NIVEL SUPERIOR ASSISTENCIAL  
Referência: 000 Carga Horária: 40H  
Un. Adm: (195758) HOSP ESTADUAL LOUSITE FERREIRA DA SILVA  
A Partir de: 01/11/2022 Até29/11/2022  
Qtde Plantões: 14

Processo N.: SES-PRO-2022/55809

Nome: (260927/2) JEFFERSON SOUZA DE OLIVEIRA  
Cargo/Função: (12036) NIVEL SUPERIOR ASSISTENCIAL  
Referência: 000 Carga Horária: 40H  
Un. Adm: (195758) HOSP ESTADUAL LOUSITE FERREIRA DA SILVA  
A Partir de: 02/11/2022 Até26/11/2022  
Qtde Plantões: 13

Processo N.: SES-PRO-2022/55808

Nome: (300927/2) JEISE DE MIRANDA SANTANA  
Cargo/Função: (12038) NIVEL TECNICO ASSISTENCIAL  
Referência: 000 Carga Horária: 40H  
Un. Adm: (118710) UNID ESPECIAL DE CONTR MOVIMENTACAO DE PESSOAL  
A Partir de: 02/11/2022 Até30/11/2022  
Qtde Plantões: 13

Processo N.: SES-PRO-2022/55792

Nome: (304407/1) JESSICA DE SOUSA VITAL ABREU  
Cargo/Função: (12036) NIVEL SUPERIOR ASSISTENCIAL  
Referência: 000 Carga Horária: 30H  
Un. Adm: (195758) HOSP ESTADUAL LOUSITE FERREIRA DA SILVA  
A Partir de: 01/11/2022 Até30/11/2022  
Qtde Plantões: 10

Processo N.: SES-PRO-2022/55808

Nome: (300992/2) JESSICA FAGUNDES CAMPOS DE SOUZA  
Cargo/Função: (12038) NIVEL TECNICO ASSISTENCIAL  
Referência: 000 Carga Horária: 40H  
Un. Adm: (118710) UNID ESPECIAL DE CONTR MOVIMENTACAO DE PESSOAL  
A Partir de: 01/11/2022 Até21/11/2022  
Qtde Plantões: 9

Processo N.: SES-PRO-2022/55808

Nome: (299784/2) JISLAINE BENEDITA DE FARIAS  
Cargo/Função: (12038) NIVEL TECNICO ASSISTENCIAL  
Referência: 000 Carga Horária: 40H  
Un. Adm: (118710) UNID ESPECIAL DE CONTR MOVIMENTACAO DE PESSOAL  
A Partir de: 02/11/2022 Até30/11/2022  
Qtde Plantões: 14

Processo N.: SES-PRO-2022/55809

Nome: (208833/21) JOAO BATISTA FIGUEIREDO DE ASSUNCAO  
Cargo/Função: (12036) NIVEL SUPERIOR ASSISTENCIAL  
Referência: 000 Carga Horária: 40H  
Un. Adm: (195758) HOSP ESTADUAL LOUSITE FERREIRA DA SILVA  
A Partir de: 02/11/2022 Até28/11/2022  
Qtde Plantões: 13

Processo N.: SES-PRO-2022/55805

Nome: (313637/1) JOAO MARCOS ALE DA CONCEICAO  
Cargo/Função: (12036) NIVEL SUPERIOR ASSISTENCIAL  
Referência: 000 Carga Horária: 40H  
Un. Adm: (118710) UNID ESPECIAL DE CONTR MOVIMENTACAO DE PESSOAL  
A Partir de: 05/11/2022 Até29/11/2022  
Qtde Plantões: 14

Processo N.: SES-PRO-2022/55800

Nome: (304444/1) JOQUEBEDE BELINO SOUZA  
Cargo/Função: (12036) NIVEL SUPERIOR ASSISTENCIAL  
Referência: 000 Carga Horária: 40H  
Un. Adm: (118710) UNID ESPECIAL DE CONTR MOVIMENTACAO DE PESSOAL  
A Partir de: 01/11/2022 Até29/11/2022  
Qtde Plantões: 14

Processo N.: SES-PRO-2022/55806

Nome: (313236/1) JORDAN VENICIUS SILVA PANOZO  
Cargo/Função: (12046) NIVEL FUNDAMENTAL ADMINISTRATIVO  
Referência: 000 Carga Horária: 40H  
Un. Adm: (195758) HOSP ESTADUAL LOUSITE FERREIRA DA SILVA  
A Partir de: 02/11/2022 Até30/11/2022  
Qtde Plantões: 14

Processo N.: SES-PRO-2022/55798

Nome: (299938/2) JOSE RIZZOTTO NETO  
Cargo/Função: (12036) NIVEL SUPERIOR ASSISTENCIAL  
Referência: 000 Carga Horária: 40H  
Un. Adm: (118710) UNID ESPECIAL DE CONTR MOVIMENTACAO DE PESSOAL  
A Partir de: 01/11/2022 Até29/11/2022  
Qtde Plantões: 14

Processo N.: SES-PRO-2022/55792

Nome: (304663/1) JOSIANE CLEMENTE DE ALMEIDA  
Cargo/Função: (12036) NIVEL SUPERIOR ASSISTENCIAL  
Referência: 000 Carga Horária: 30H  
Un. Adm: (195758) HOSP ESTADUAL LOUSITE FERREIRA DA SILVA  
A Partir de: 02/11/2022 Até29/11/2022  
Qtde Plantões: 9

Processo N.: SES-PRO-2022/55787

Nome: (300755/2) KAREN BRUNA NASCIMENTO PINTO  
Cargo/Função: (12038) NIVEL TECNICO ASSISTENCIAL  
Referência: 000 Carga Horária: 40H  
Un. Adm: (195758) HOSP ESTADUAL LOUSITE FERREIRA DA SILVA  
A Partir de: 07/11/2022 Até29/11/2022  
Qtde Plantões: 10

Processo N.: SES-PRO-2022/55792

Nome: (304414/1) KARINA AZEVEDO CARVALHO ZUCCA  
Cargo/Função: (12036) NIVEL SUPERIOR ASSISTENCIAL  
Referência: 000 Carga Horária: 30H  
Un. Adm: (195758) HOSP ESTADUAL LOUSITE FERREIRA DA SILVA  
A Partir de: 03/11/2022 Até30/11/2022  
Qtde Plantões: 9

Processo N.: SES-PRO-2022/55800

Nome: (313638/1) KARLA KARINE DA SILVA CARRIJO BENICIO  
Cargo/Função: (12036) NIVEL SUPERIOR ASSISTENCIAL  
Referência: 000 Carga Horária: 40H  
Un. Adm: (118710) UNID ESPECIAL DE CONTR MOVIMENTACAO DE PESSOAL  
A Partir de: 02/11/2022 Até30/11/2022  
Qtde Plantões: 14

Processo N.: SES-PRO-2022/55809

Nome: (299828/2) KATYELLE PEREIRA PIMENTEL  
Cargo/Função: (12036) NIVEL SUPERIOR ASSISTENCIAL  
Referência: 000 Carga Horária: 40H  
Un. Adm: (195758) HOSP ESTADUAL LOUSITE FERREIRA DA SILVA  
A Partir de: 02/11/2022 Até30/11/2022  
Qtde Plantões: 14

Processo N.: SES-PRO-2022/55809

Nome: (299712/3) KERLEN AJALA DE ALMEIDA  
Cargo/Função: (12036) NIVEL SUPERIOR ASSISTENCIAL  
Referência: 000 Carga Horária: 40H  
Un. Adm: (195758) HOSP ESTADUAL LOUSITE FERREIRA DA SILVA  
A Partir de: 01/11/2022 Até27/11/2022  
Qtde Plantões: 12

Processo N.: SES-PRO-2022/55800

Nome: (305307/1) KESIA VALERIA DE MORAIS SANTANA FRANCA  
Cargo/Função: (12036) NIVEL SUPERIOR ASSISTENCIAL  
Referência: 000 Carga Horária: 40H  
Un. Adm: (118710) UNID ESPECIAL DE CONTR MOVIMENTACAO DE PESSOAL  
A Partir de: 02/11/2022 Até30/11/2022  
Qtde Plantões: 14

Processo N.: SES-PRO-2022/55792

Nome: (304541/2) LAURA CUNHA DA SILVA  
Cargo/Função: (12036) NIVEL SUPERIOR ASSISTENCIAL  
Referência: 000 Carga Horária: 30H  
Un. Adm: (195758) HOSP ESTADUAL LOUSITE FERREIRA DA SILVA  
A Partir de: 01/11/2022 Até28/11/2022  
Qtde Plantões: 10

Processo N.: SES-PRO-2022/55791

Nome: (301154/2) LETICIA PEREIRA DE SOUZA OLIVEIRA  
Cargo/Função: (12036) NIVEL SUPERIOR ASSISTENCIAL  
Referência: 000 Carga Horária: 30H  
Un. Adm: (195758) HOSP ESTADUAL LOUSITE FERREIRA DA SILVA  
A Partir de: 01/11/2022 Até30/11/2022  
Qtde Plantões: 12

Processo N.: SES-PRO-2022/55809

Nome: (301163/2) LINDA INES ALMEIDA ROSA  
Cargo/Função: (12036) NIVEL SUPERIOR ASSISTENCIAL  
Referência: 000 Carga Horária: 40H  
Un. Adm: (195758) HOSP ESTADUAL LOUSITE FERREIRA DA SILVA  
A Partir de: 01/11/2022 Até29/11/2022  
Qtde Plantões: 14

Processo N.: SES-PRO-2022/55800

Nome: (298738/3) LOZINETE SAMPAIO CRAVEIRO  
Cargo/Função: (12036) NIVEL SUPERIOR ASSISTENCIAL  
Referência: 000 Carga Horária: 40H  
Un. Adm: (118710) UNID ESPECIAL DE CONTR MOVIMENTACAO DE PESSOAL  
A Partir de: 01/11/2022 Até29/11/2022  
Qtde Plantões: 14

Processo N.: SES-PRO-2022/55811

Nome: (299277/2) LUCIANO ALVES DA SILVA  
Cargo/Função: (12046) NIVEL FUNDAMENTAL ADMINISTRATIVO  
Referência: 000 Carga Horária: 40H  
Un. Adm: (118710) UNID ESPECIAL DE CONTR MOVIMENTACAO DE PESSOAL  
A Partir de: 01/11/2022 Até29/11/2022  
Qtde Plantões: 14

Processo N.: SES-PRO-2022/55792

Nome: (304408/1) LUCY HELLEN DA SILVA BALDUINO  
Cargo/Função: (12036) NIVEL SUPERIOR ASSISTENCIAL  
Referência: 000 Carga Horária: 30H  
Un. Adm: (195758) HOSP ESTADUAL LOUSITE FERREIRA DA SILVA  
A Partir de: 01/11/2022 Até29/11/2022  
Qtde Plantões: 10

Processo N.: SES-PRO-2022/55805

Nome: (300177/3) LUIS FERNANDO CORREA DE SOUZA AUGUSTO MARTINS  
Cargo/Função: (12036) NIVEL SUPERIOR ASSISTENCIAL  
Referência: 000 Carga Horária: 20H  
Un. Adm: (118710) UNID ESPECIAL DE CONTR MOVIMENTACAO DE PESSOAL  
A Partir de: 07/11/2022 Até29/11/2022  
Qtde Plantões: 14

Processo N.: SES-PRO-2022/55468

Nome: (302594/1) MAGNOLIA VIEIRA DOS SANTOS  
Cargo/Função: (12036) NIVEL SUPERIOR ASSISTENCIAL  
Referência: 000 Carga Horária: 30H  
Un. Adm: (195731) HOSP REGIONAL DE ALTA FLORESTA ALBERT SABIN  
A Partir de: 01/11/2022 Até23/11/2022  
Qtde Plantões: 11

Processo N.: SES-PRO-2022/55480

Nome: (313208/1) MARCO AURELIO MARTINS DE LUCCA  
Cargo/Função: (12038) NIVEL TECNICO ASSISTENCIAL  
Referência: 000 Carga Horária: 40H  
Un. Adm: (195731) HOSP REGIONAL DE ALTA FLORESTA ALBERT SABIN  
A Partir de: 04/11/2022 Até30/11/2022  
Qtde Plantões: 10

Processo N.: SES-PRO-2022/55808

Nome: (304761/1) MARIA ANTONIA ALVES GARCIA  
Cargo/Função: (12038) NIVEL TECNICO ASSISTENCIAL  
Referência: 000 Carga Horária: 40H  
Un. Adm: (118710) UNID ESPECIAL DE CONTR MOVIMENTACAO DE PESSOAL  
A Partir de: 02/11/2022 Até30/11/2022  
Qtde Plantões: 14

Processo N.: SES-PRO-2022/55480

Nome: (302778/1) MARIA DO SOCORRO DE SOUZA  
Cargo/Função: (12038) NIVEL TECNICO ASSISTENCIAL  
Referência: 000 Carga Horária: 40H  
Un. Adm: (195731) HOSP REGIONAL DE ALTA FLORESTA ALBERT SABIN  
A Partir de: 04/11/2022 Até30/11/2022  
Qtde Plantões: 12

Processo N.: SES-PRO-2022/55805

Nome: (304771/1) MARIANNA ALVES ARAUJO  
Cargo/Função: (12036) NIVEL SUPERIOR ASSISTENCIAL  
Referência: 000 Carga Horária: 40H  
Un. Adm: (118710) UNID ESPECIAL DE CONTR MOVIMENTACAO DE PESSOAL  
A Partir de: 03/11/2022 Até30/11/2022  
Qtde Plantões: 14

Processo N.: SES-PRO-2022/55464

Nome: (281316/4) MARILEIA LIRA DE ASSIS  
Cargo/Função: (12036) NIVEL SUPERIOR ASSISTENCIAL  
Referência: 000 Carga Horária: 40H  
Un. Adm: (195731) HOSP REGIONAL DE ALTA FLORESTA ALBERT SABIN  
A Partir de: 01/11/2022 Até19/11/2022  
Qtde Plantões: 9

Processo N.: SES-PRO-2022/55790

Nome: (301189/2) MICHELLE DA SILVA CLEMENTI PEREIRA  
Cargo/Função: (12036) NIVEL SUPERIOR ASSISTENCIAL  
Referência: 000 Carga Horária: 30H  
Un. Adm: (195758) HOSP ESTADUAL LOUSITE FERREIRA DA SILVA  
A Partir de: 02/11/2022 Até28/11/2022  
Qtde Plantões: 12

Processo N.: SES-PRO-2022/55805

Nome: (297185/8) MIRIELLY REGINA DATSCH  
Cargo/Função: (12036) NIVEL SUPERIOR ASSISTENCIAL  
Referência: 000 Carga Horária: 40H  
Un. Adm: (118710) UNID ESPECIAL DE CONTR MOVIMENTACAO DE PESSOAL  
A Partir de: 01/11/2022 Até22/11/2022  
Qtde Plantões: 14

Processo N.: SES-PRO-2022/55787

Nome: (296821/3) MOURA REGIO JUNIOR  
Cargo/Função: (12038) NIVEL TECNICO ASSISTENCIAL  
Referência: 000 Carga Horária: 40H  
Un. Adm: (195758) HOSP ESTADUAL LOUSITE FERREIRA DA SILVA  
A Partir de: 01/11/2022 Até29/11/2022  
Qtde Plantões: 12

Processo N.: SES-PRO-2022/55778

Nome: (299424/3) NATHALIA LEITE OLIVEIRA ZEITOUN  
Cargo/Função: (12036) NIVEL SUPERIOR ASSISTENCIAL  
Referência: 000 Carga Horária: 40H  
Un. Adm: (195758) HOSP ESTADUAL LOUSITE FERREIRA DA SILVA  
A Partir de: 14/11/2022 Até15/11/2022  
Qtde Plantões: 2

Processo N.: SES-PRO-2022/55811

Nome: (299274/2) OSNANN NUNES DA SILVA  
Cargo/Função: (12046) NIVEL FUNDAMENTAL ADMINISTRATIVO  
Referência: 000 Carga Horária: 40H  
Un. Adm: (118710) UNID ESPECIAL DE CONTR MOVIMENTACAO DE PESSOAL  
A Partir de: 06/11/2022 Até30/11/2022  
Qtde Plantões: 13

Processo N.: SES-PRO-2022/55805

Nome: (302530/2) PALOMA MESQUITA MENDES  
Cargo/Função: (12036) NIVEL SUPERIOR ASSISTENCIAL  
Referência: 000 Carga Horária: 40H  
Un. Adm: (118710) UNID ESPECIAL DE CONTR MOVIMENTACAO DE PESSOAL  
A Partir de: 25/11/2022 Até28/11/2022  
Qtde Plantões: 2

Processo N.: SES-PRO-2022/55480

Nome: (299433/2) PATRICIA DA SILVA LIMA  
Cargo/Função: (12038) NIVEL TECNICO ASSISTENCIAL  
Referência: 000 Carga Horária: 40H  
Un. Adm: (195731) HOSP REGIONAL DE ALTA FLORESTA ALBERT SABIN  
A Partir de: 02/11/2022 Até30/11/2022  
Qtde Plantões: 14

Processo N.: SES-PRO-2022/55809

Nome: (298754/3) PATRICIA DOS SANTOS AGUILERA  
Cargo/Função: (12036) NIVEL SUPERIOR ASSISTENCIAL  
Referência: 000 Carga Horária: 40H  
Un. Adm: (195758) HOSP ESTADUAL LOUSITE FERREIRA DA SILVA  
A Partir de: 02/11/2022 Até30/11/2022  
Qtde Plantões: 12

Processo N.: SES-PRO-2022/55805

Nome: (279988/5) PAULA FRANCIS GOMES VIANA RIBEIRO  
Cargo/Função: (12036) NIVEL SUPERIOR ASSISTENCIAL  
Referência: 000 Carga Horária: 20H  
Un. Adm: (118710) UNID ESPECIAL DE CONTR MOVIMENTACAO DE PESSOAL  
A Partir de: 01/11/2022 Até30/11/2022  
Qtde Plantões: 14

Processo N.: SES-PRO-2022/55777

Nome: (300068/2) POLIANE ROGERIA DE AMORIM LEMES  
Cargo/Função: (12036) NIVEL SUPERIOR ASSISTENCIAL  
Referência: 000 Carga Horária: 40H  
Un. Adm: (195758) HOSP ESTADUAL LOUSITE FERREIRA DA SILVA  
A Partir de: 01/11/2022 Até29/11/2022  
Qtde Plantões: 14

Processo N.: SES-PRO-2022/55808

Nome: (304312/1) RAQUEL RODRIGUES DE OLIVEIRA  
Cargo/Função: (12038) NIVEL TECNICO ASSISTENCIAL  
Referência: 000 Carga Horária: 40H  
Un. Adm: (118710) UNID ESPECIAL DE CONTR MOVIMENTACAO DE PESSOAL  
A Partir de: 03/11/2022 Até29/11/2022  
Qtde Plantões: 12

Processo N.: SES-PRO-2022/55777

Nome: (299829/2) RICARDO SOUZA OLIVEIRA  
Cargo/Função: (12036) NIVEL SUPERIOR ASSISTENCIAL  
Referência: 000 Carga Horária: 40H  
Un. Adm: (195758) HOSP ESTADUAL LOUSITE FERREIRA DA SILVA  
A Partir de: 02/11/2022 Até30/11/2022  
Qtde Plantões: 14

Processo N.: SES-PRO-2022/55778

Nome: (299163/2) ROSILEIDE GONCALVES VIDAL  
Cargo/Função: (12038) NIVEL TECNICO ASSISTENCIAL  
Referência: 000 Carga Horária: 40H  
Un. Adm: (195758) HOSP ESTADUAL LOUSITE FERREIRA DA SILVA  
A Partir de: 02/11/2022 Até30/11/2022  
Qtde Plantões: 12

Processo N.: SES-PRO-2022/55800

Nome: (305405/1) SILVANA BENEDITA SANTANA  
Cargo/Função: (12036) NIVEL SUPERIOR ASSISTENCIAL  
Referência: 000 Carga Horária: 40H  
Un. Adm: (118710) UNID ESPECIAL DE CONTR MOVIMENTACAO DE PESSOAL  
A Partir de: 02/11/2022 Até30/11/2022  
Qtde Plantões: 14

Processo N.: SES-PRO-2022/55791

Nome: (272396/5) SILVANA NOGUEIRA DE ARAUJO  
Cargo/Função: (12036) NIVEL SUPERIOR ASSISTENCIAL  
Referência: 000 Carga Horária: 30H  
Un. Adm: (195758) HOSP ESTADUAL LOUSITE FERREIRA DA SILVA  
A Partir de: 01/11/2022 Até30/11/2022  
Qtde Plantões: 12

Processo N.: SES-PRO-2022/55800

Nome: (212258/7) SIMONE CARDOSO LIMA  
Cargo/Função: (12036) NIVEL SUPERIOR ASSISTENCIAL  
Referência: 000 Carga Horária: 40H  
Un. Adm: (118710) UNID ESPECIAL DE CONTR MOVIMENTACAO DE PESSOAL  
A Partir de: 01/11/2022 Até29/11/2022  
Qtde Plantões: 14

Processo N.: SES-PRO-2022/55464

Nome: (135661/7) SIRLENE APARECIDA DE GODOIS  
Cargo/Função: (12036) NIVEL SUPERIOR ASSISTENCIAL  
Referência: 000 Carga Horária: 40H  
Un. Adm: (195731) HOSP REGIONAL DE ALTA FLORESTA ALBERT SABIN  
A Partir de: 02/11/2022 Até28/11/2022  
Qtde Plantões: 13

Processo N.: SES-PRO-2022/55464

Nome: (296522/4) SONIA MARIA VIVIAN  
Cargo/Função: (12036) NIVEL SUPERIOR ASSISTENCIAL  
Referência: 000 Carga Horária: 40H  
Un. Adm: (195731) HOSP REGIONAL DE ALTA FLORESTA ALBERT SABIN  
A Partir de: 03/11/2022 Até27/11/2022  
Qtde Plantões: 14

Processo N.: SES-PRO-2022/55787

Nome: (313560/1) STELA DA SILVA SANTOS  
Cargo/Função: (12038) NIVEL TECNICO ASSISTENCIAL  
Referência: 000 Carga Horária: 40H  
Un. Adm: (195758) HOSP ESTADUAL LOUSITE FERREIRA DA SILVA  
A Partir de: 02/11/2022 Até30/11/2022  
Qtde Plantões: 13

Processo N.: SES-PRO-2022/55809

Nome: (300298/2) SUELLEN DA SILVA OLIVEIRA  
Cargo/Função: (12036) NIVEL SUPERIOR ASSISTENCIAL  
Referência: 000 Carga Horária: 40H  
Un. Adm: (195758) HOSP ESTADUAL LOUSITE FERREIRA DA SILVA  
A Partir de: 02/11/2022 Até30/11/2022  
Qtde Plantões: 14

Processo N.: SES-PRO-2022/55471

Nome: (304530/1) SUZANE SILVA DOS SANTOS  
Cargo/Função: (12036) NIVEL SUPERIOR ASSISTENCIAL  
Referência: 000 Carga Horária: 30H  
Un. Adm: (195731) HOSP REGIONAL DE ALTA FLORESTA ALBERT SABIN  
A Partir de: 01/11/2022 Até30/11/2022  
Qtde Plantões: 12

Processo N.: SES-PRO-2022/55800

Nome: (304960/1) SYBELLE CHRISTINA DELFINO  
Cargo/Função: (12036) NIVEL SUPERIOR ASSISTENCIAL  
Referência: 000 Carga Horária: 40H  
Un. Adm: (118710) UNID ESPECIAL DE CONTR MOVIMENTACAO DE PESSOAL  
A Partir de: 01/11/2022 Até29/11/2022  
Qtde Plantões: 14

Processo N.: SES-PRO-2022/55805

Nome: (299858/3) TABATHA PRISCILA GOMES FELIX  
Cargo/Função: (12036) NIVEL SUPERIOR ASSISTENCIAL  
Referência: 000 Carga Horária: 20H  
Un. Adm: (118710) UNID ESPECIAL DE CONTR MOVIMENTACAO DE PESSOAL  
A Partir de: 01/11/2022 Até26/11/2022  
Qtde Plantões: 11

Processo N.: SES-PRO-2022/55805

Nome: (304768/1) TALITA LUZ GARCIA  
Cargo/Função: (12036) NIVEL SUPERIOR ASSISTENCIAL  
Referência: 000 Carga Horária: 40H  
Un. Adm: (118710) UNID ESPECIAL DE CONTR MOVIMENTACAO DE PESSOAL  
A Partir de: 12/11/2022 Até12/11/2022  
Qtde Plantões: 1

Processo N.: SES-PRO-2022/55805

Nome: (306890/1) TARCISIO REDES XAVIER  
Cargo/Função: (12036) NIVEL SUPERIOR ASSISTENCIAL  
Referência: 000 Carga Horária: 20H  
Un. Adm: (118710) UNID ESPECIAL DE CONTR MOVIMENTACAO DE PESSOAL  
A Partir de: 02/11/2022 Até30/11/2022  
Qtde Plantões: 14

Processo N.: SES-PRO-2022/55480

Nome: (296085/5) TATIANE BARBOSA DA CONCEICAO  
Cargo/Função: (12038) NIVEL TECNICO ASSISTENCIAL  
Referência: 000 Carga Horária: 40H  
Un. Adm: (195731) HOSP REGIONAL DE ALTA FLORESTA ALBERT SABIN  
A Partir de: 02/11/2022 Até30/11/2022  
Qtde Plantões: 14

Processo N.: SES-PRO-2022/55778

Nome: (299425/2) THALITA DOS ANJOS PACHECO  
Cargo/Função: (12036) NIVEL SUPERIOR ASSISTENCIAL  
Referência: 000 Carga Horária: 40H  
Un. Adm: (195758) HOSP ESTADUAL LOUSITE FERREIRA DA SILVA  
A Partir de: 05/11/2022 Até24/11/2022  
Qtde Plantões: 7

Processo N.: SES-PRO-2022/55464

Nome: (311477/1) THAMIRIS DA CRUZ ARAUJO  
Cargo/Função: (12036) NIVEL SUPERIOR ASSISTENCIAL  
Referência: 000 Carga Horária: 40H  
Un. Adm: (195731) HOSP REGIONAL DE ALTA FLORESTA ALBERT SABIN  
A Partir de: 01/11/2022 Até29/11/2022  
Qtde Plantões: 14

Processo N.: SES-PRO-2022/55805

Nome: (299472/2) THIAGO AUGUSTO SANTOS SARAGIOTTO  
Cargo/Função: (12036) NIVEL SUPERIOR ASSISTENCIAL  
Referência: 000 Carga Horária: 20H  
Un. Adm: (118710) UNID ESPECIAL DE CONTR MOVIMENTACAO DE PESSOAL  
A Partir de: 02/11/2022 Até30/11/2022  
Qtde Plantões: 14

Processo N.: SES-PRO-2022/55805

Nome: (304099/2) THIAGO RIBEIRO NUNES DOMINGUES  
Cargo/Função: (12036) NIVEL SUPERIOR ASSISTENCIAL  
Referência: 000 Carga Horária: 40H  
Un. Adm: (118710) UNID ESPECIAL DE CONTR MOVIMENTACAO DE PESSOAL  
A Partir de: 01/11/2022 Até30/11/2022  
Qtde Plantões: 14

Processo N.: SES-PRO-2022/55464

Nome: (281889/4) VALDINEIA DE OLIVEIRA FIGUEIRA  
Cargo/Função: (12036) NIVEL SUPERIOR ASSISTENCIAL  
Referência: 000 Carga Horária: 40H  
Un. Adm: (195731) HOSP REGIONAL DE ALTA FLORESTA ALBERT SABIN  
A Partir de: 02/11/2022 Até30/11/2022  
Qtde Plantões: 14

Processo N.: SES-PRO-2022/55800

Nome: (302858/1) VANESSA BURGARELLI DE PINHO TENORIO  
Cargo/Função: (12036) NIVEL SUPERIOR ASSISTENCIAL  
Referência: 000 Carga Horária: 40H  
Un. Adm: (118710) UNID ESPECIAL DE CONTR MOVIMENTACAO DE PESSOAL  
A Partir de: 01/11/2022 Até29/11/2022  
Qtde Plantões: 14

Processo N.: SES-PRO-2022/55808

Nome: (300886/2) VANESSA FARIAS DOS SANTOS BATISTA  
Cargo/Função: (12038) NIVEL TECNICO ASSISTENCIAL  
Referência: 000 Carga Horária: 40H  
Un. Adm: (118710) UNID ESPECIAL DE CONTR MOVIMENTACAO DE PESSOAL  
A Partir de: 01/11/2022 Até29/11/2022  
Qtde Plantões: 13

Processo N.: SES-PRO-2022/55778

Nome: (300390/2) VANESSA TALITA DA SILVA  
Cargo/Função: (12036) NIVEL SUPERIOR ASSISTENCIAL  
Referência: 000 Carga Horária: 40H  
Un. Adm: (195758) HOSP ESTADUAL LOUSITE FERREIRA DA SILVA  
A Partir de: 04/11/2022 Até29/11/2022  
Qtde Plantões: 6

Processo N.: SES-PRO-2022/55805

Nome: (314614/1) WILLIAM LOPES DANTAS DA SILVA  
Cargo/Função: (12036) NIVEL SUPERIOR ASSISTENCIAL  
Referência: 000 Carga Horária: 40H  
Un. Adm: (118710) UNID ESPECIAL DE CONTR MOVIMENTACAO DE PESSOAL  
A Partir de: 01/11/2022 Até14/11/2022  
Qtde Plantões: 14

PUBLICADA, REGISTRADA, CUMpra-SE.  
Cuiabá-MT, 05 de Dezembro de 2022.  
Kelluby de Oliveira Silva  
Secretária de Estado de Saúde

PORTARIA/SES/00498/2022

DE:

06/12/2022

O(A) Secretária de Estado de Saúde no uso de suas atribuições que lhes são conferidas por lei,

Resolve: CONCEDER

Evento: Regime de Plantão SUS LC nº441/2011

Processo N.: SES-PRO-2022/46739

Nome: (281385/4) ABIMAEEL BAPTISTA RIBEIRO  
Cargo/Função: (12044) NIVEL MEDIO ADMINISTRATIVO  
Referência: 000 Carga Horária: 40H  
Un. Adm: (195715) HOSP REGIONAL DE COLIDER  
A Partir de: 02/09/2022 Até30/09/2022  
Qtde Plantões: 14

Processo N.: SES-PRO-2022/47364

Nome: (281629/4) ACELMA PEREIRA DA SILVA  
Cargo/Função: (12038) NIVEL TECNICO ASSISTENCIAL  
Referência: 000 Carga Horária: 40H  
Un. Adm: (195758) HOSP ESTADUAL LOUSITE FERREIRA DA SILVA  
A Partir de: 02/09/2022 Até30/09/2022  
Qtde Plantões: 14

Processo N.: SES-PRO-2022/47967

Nome: (279707/4) ADANY OLIVEIRA DE ANDRADES  
Cargo/Função: (12038) NIVEL TECNICO ASSISTENCIAL  
Referência: 000 Carga Horária: 40H  
Un. Adm: (195693) HOSP REGIONAL DE SORRISO  
A Partir de: 01/09/2022 Até29/09/2022  
Qtde Plantões: 13



Processo N.: SES-PRO-2022/47080  
 Nome: (282290/3) ADAO HONORIO DIAS  
 Cargo/Função: (12050) NIVEL FUNDAMENTAL  
 Referência: 000 Carga Horária: 40H  
 Un. Adm: (195707) HOSP REGIONAL DOUTOR ANTONIO CARLOS SOUTO

## FONTES

A Partir de: 01/09/2022 Até30/09/2022  
 Qtde Plantões: 13

Processo N.: SES-PRO-2022/47108  
 Nome: (209795/4) ADEJANIR AVELINA DA SILVA  
 Cargo/Função: (12038) NIVEL TECNICO ASSISTENCIAL  
 Referência: 000 Carga Horária: 40H  
 Un. Adm: (195707) HOSP REGIONAL DOUTOR ANTONIO CARLOS SOUTO

## FONTES

A Partir de: 01/09/2022 Até28/09/2022  
 Qtde Plantões: 14

Processo N.: SES-PRO-2022/45520  
 Nome: (282392/2) ADELIA ALEIXO BARBOSA  
 Cargo/Função: (12036) NIVEL SUPERIOR ASSISTENCIAL  
 Referência: 000 Carga Horária: 30H  
 Un. Adm: (195758) HOSP ESTADUAL LOUSITE FERREIRA DA SILVA  
 A Partir de: 06/09/2022 Até29/09/2022  
 Qtde Plantões: 9

Processo N.: SES-PRO-2022/45844  
 Nome: (95174/1) ADELINA FRANCISCA GUIMARAES PENA  
 Cargo/Função: (4989) PROFIS APOIO SERV SAUDE SUS  
 Referência: D-007 Carga Horária: 40H  
 Un. Adm: (195685) HOSP REGIONAL RONDONOPOLIS IRMA ELZA GIOVANELLA  
 A Partir de: 01/09/2022 Até29/09/2022  
 Qtde Plantões: 14

Processo N.: SES-PRO-2022/25807  
 Nome: (299149/1) ADELMO EWKURU MAHKUKURYE  
 Cargo/Função: (12038) NIVEL TECNICO ASSISTENCIAL  
 Referência: 000 Carga Horária: 40H  
 Un. Adm: (195740) HOSP REGIONAL DE SINOP  
 A Partir de: 01/04/2022 Até01/04/2022  
 Qtde Plantões: 1

Processo N.: SES-PRO-2022/47364  
 Nome: (281624/3) ADEMILSON DE OLIVEIRA  
 Cargo/Função: (12038) NIVEL TECNICO ASSISTENCIAL  
 Referência: 000 Carga Horária: 40H  
 Un. Adm: (195758) HOSP ESTADUAL LOUSITE FERREIRA DA SILVA  
 A Partir de: 01/09/2022 Até29/09/2022  
 Qtde Plantões: 13

Processo N.: SES-PRO-2022/47907  
 Nome: (315750/1) ADENILCE CATARINA DA SILVA BATISTA  
 Cargo/Função: (12036) NIVEL SUPERIOR ASSISTENCIAL  
 Referência: 000 Carga Horária: 40H  
 Un. Adm: (195707) HOSP REGIONAL DOUTOR ANTONIO CARLOS SOUTO

## FONTES

A Partir de: 01/09/2022 Até29/09/2022  
 Qtde Plantões: 13

Processo N.: SES-PRO-2022/47108  
 Nome: (280813/3) ADENILSA BELJE CAMPOS  
 Cargo/Função: (12038) NIVEL TECNICO ASSISTENCIAL  
 Referência: 000 Carga Horária: 40H  
 Un. Adm: (195707) HOSP REGIONAL DOUTOR ANTONIO CARLOS SOUTO

## FONTES

A Partir de: 01/09/2022 Até29/09/2022  
 Qtde Plantões: 14

Processo N.: SES-PRO-2022/47243  
 Nome: (281039/2) ADENILZA MARCIA DE CAMPOS  
 Cargo/Função: (12036) NIVEL SUPERIOR ASSISTENCIAL  
 Referência: 000 Carga Horária: 40H  
 Un. Adm: (195693) HOSP REGIONAL DE SORRISO  
 A Partir de: 03/09/2022 Até14/09/2022  
 Qtde Plantões: 4

Processo N.: SES-PRO-2022/47364  
 Nome: (293748/3) ADENIZE DOMINGAS DA SILVA  
 Cargo/Função: (12038) NIVEL TECNICO ASSISTENCIAL  
 Referência: 000 Carga Horária: 40H  
 Un. Adm: (195758) HOSP ESTADUAL LOUSITE FERREIRA DA SILVA  
 A Partir de: 04/09/2022 Até30/09/2022  
 Qtde Plantões: 13

Processo N.: SES-PRO-2022/46389  
 Nome: (300377/2) ADHIELLY DAYARA SILVA SANTOS MORAIS  
 Cargo/Função: (12044) NIVEL MEDIO ADMINISTRATIVO  
 Referência: 000 Carga Horária: 40H  
 Un. Adm: (195758) HOSP ESTADUAL LOUSITE FERREIRA DA SILVA  
 A Partir de: 01/09/2022 Até29/09/2022  
 Qtde Plantões: 14

Processo N.: SES-PRO-2022/47108  
 Nome: (280814/3) ADILZA ALVES DE ABREU  
 Cargo/Função: (12038) NIVEL TECNICO ASSISTENCIAL  
 Referência: 000 Carga Horária: 40H  
 Un. Adm: (195707) HOSP REGIONAL DOUTOR ANTONIO CARLOS SOUTO

## FONTES

A Partir de: 01/09/2022 Até29/09/2022  
 Qtde Plantões: 13

Processo N.: SES-PRO-2022/47480  
 Nome: (123134/1) ADMILSON DA SILVA MODESTO  
 Cargo/Função: (4912) PROFIS TEC NIV SUPERIOR SERV SAUDE SUS  
 Referência: D-006 Carga Horária: 40H  
 Un. Adm: (197041) COORD DO SERVICO DE ATEND MOVEI DE URGENCIA

## SAMU

A Partir de: 01/09/2022 Até29/09/2022  
 Qtde Plantões: 13

Processo N.: SES-PRO-2022/47364  
 Nome: (295032/2) ADNA SAMA GONCALVES DA SILVA DE CAMPOS  
 Cargo/Função: (12038) NIVEL TECNICO ASSISTENCIAL  
 Referência: 000 Carga Horária: 40H  
 Un. Adm: (195758) HOSP ESTADUAL LOUSITE FERREIRA DA SILVA  
 A Partir de: 01/09/2022 Até29/09/2022  
 Qtde Plantões: 13

Processo N.: SES-PRO-2022/47056  
 Nome: (93947/1) ADRIANA ALBUQUERQUE  
 Cargo/Função: (4946) PROFIS TEC NIV MEDIO SERV SAUDE SUS  
 Referência: D-007 Carga Horária: 40H  
 Un. Adm: (197041) COORD DO SERVICO DE ATEND MOVEI DE URGENCIA

## SAMU

A Partir de: 16/09/2022 Até30/09/2022  
 Qtde Plantões: 6

Processo N.: SES-PRO-2022/47364  
 Nome: (301055/2) ADRIANA CARDOSO SOARES  
 Cargo/Função: (12038) NIVEL TECNICO ASSISTENCIAL  
 Referência: 000 Carga Horária: 40H  
 Un. Adm: (195758) HOSP ESTADUAL LOUSITE FERREIRA DA SILVA  
 A Partir de: 05/09/2022 Até29/09/2022  
 Qtde Plantões: 2

Processo N.: SES-PRO-2022/47108  
 Nome: (280548/3) ADRIANA CRISTINA DA SILVA CUSTODIO  
 Cargo/Função: (12038) NIVEL TECNICO ASSISTENCIAL  
 Referência: 000 Carga Horária: 40H  
 Un. Adm: (195707) HOSP REGIONAL DOUTOR ANTONIO CARLOS SOUTO

## FONTES

A Partir de: 01/09/2022 Até29/09/2022  
 Qtde Plantões: 13

Processo N.: SES-PRO-2022/47108  
 Nome: (281239/4) ADRIANA DA SILVA CAMPOS  
 Cargo/Função: (12038) NIVEL TECNICO ASSISTENCIAL  
 Referência: 000 Carga Horária: 40H  
 Un. Adm: (195707) HOSP REGIONAL DOUTOR ANTONIO CARLOS SOUTO

## FONTES

A Partir de: 02/09/2022 Até30/09/2022  
 Qtde Plantões: 13

Processo N.: SES-PRO-2022/47123  
 Nome: (317264/1) ADRIANA DA SILVA LUMOCHINSKI CARNEIRO  
 Cargo/Função: (12036) NIVEL SUPERIOR ASSISTENCIAL  
 Referência: 000 Carga Horária: 40H  
 Un. Adm: (195740) HOSP REGIONAL DE SINOP  
 A Partir de: 01/09/2022 Até29/09/2022  
 Qtde Plantões: 14

Processo N.: SES-PRO-2022/47108  
 Nome: (255929/4) ADRIANA DA SILVA SOARES  
 Cargo/Função: (12038) NIVEL TECNICO ASSISTENCIAL  
 Referência: 000 Carga Horária: 40H  
 Un. Adm: (195707) HOSP REGIONAL DOUTOR ANTONIO CARLOS SOUTO

## FONTES

A Partir de: 02/09/2022 Até29/09/2022  
 Qtde Plantões: 14

Processo N.: SES-PRO-2022/47364  
 Nome: (321104/1) ADRIANA LIRA LACERDA  
 Cargo/Função: (12038) NIVEL TECNICO ASSISTENCIAL  
 Referência: 000 Carga Horária: 40H  
 Un. Adm: (195758) HOSP ESTADUAL LOUSITE FERREIRA DA SILVA  
 A Partir de: 01/09/2022 Até30/09/2022  
 Qtde Plantões: 13

Processo N.: SES-PRO-2022/47907  
 Nome: (301049/2) ADRIANA PEREIRA DE MATOS  
 Cargo/Função: (12036) NIVEL SUPERIOR ASSISTENCIAL  
 Referência: 000 Carga Horária: 40H  
 Un. Adm: (195707) HOSP REGIONAL DOUTOR ANTONIO CARLOS SOUTO

## FONTES

A Partir de: 01/09/2022 Até29/09/2022  
 Qtde Plantões: 13

Processo N.: SES-PRO-2022/47364  
 Nome: (299553/2) ADRIANA RODRIGUES DA SILVA  
 Cargo/Função: (12038) NIVEL TECNICO ASSISTENCIAL  
 Referência: 000 Carga Horária: 40H  
 Un. Adm: (195758) HOSP ESTADUAL LOUSITE FERREIRA DA SILVA  
 A Partir de: 02/09/2022 Até28/09/2022  
 Qtde Plantões: 14

Processo N.: SES-PRO-2022/47480  
 Nome: (120061/1) ADRIANE APARECIDA DE FREITAS SILVA  
 Cargo/Função: (4912) PROFIS TEC NIV SUPERIOR SERV SAUDE SUS  
 Referência: D-006 Carga Horária: 30H  
 Un. Adm: (197041) COORD DO SERVICO DE ATEND MOVEI DE URGENCIA

## SAMU

A Partir de: 02/09/2022 Até30/09/2022  
 Qtde Plantões: 10

Processo N.: SES-PRO-2022/47967  
 Nome: (280510/3) ADRIANE DE SOUSA DA SILVA  
 Cargo/Função: (12038) NIVEL TECNICO ASSISTENCIAL  
 Referência: 000 Carga Horária: 40H  
 Un. Adm: (195693) HOSP REGIONAL DE SORRISO  
 A Partir de: 01/09/2022 Até27/09/2022  
 Qtde Plantões: 13

Processo N.: SES-PRO-2022/39888  
 Nome: (280187/1) ADRIANE MARCHIOSI  
 Cargo/Função: (12038) NIVEL TECNICO ASSISTENCIAL  
 Referência: 000 Carga Horária: 40H  
 Un. Adm: (195731) HOSP REG DE ALTA FLORESTA ALBERT SABIN  
 A Partir de: 02/07/2019 Até30/07/2019  
 Qtde Plantões: 14

Processo N.: SES-PRO-2022/47080  
 Nome: (300380/2) ADRIANE ROCHA RODRIGUES  
 Cargo/Função: (12050) NIVEL FUNDAMENTAL  
 Referência: 000 Carga Horária: 40H  
 Un. Adm: (195707) HOSP REGIONAL DOUTOR ANTONIO CARLOS SOUTO

**FONTES**  
 A Partir de: 02/09/2022 Até30/09/2022  
 Qtde Plantões: 13

Processo N.: SES-PRO-2022/47318  
 Nome: (94859/1) AILTON CELSO DE OLIVEIRA  
 Cargo/Função: (4946) PROFIS TEC NIV MEDIO SERV SAUDE SUS  
 Referência: D-007 Carga Horária: 40H  
 Un. Adm: (195707) HOSP REGIONAL DOUTOR ANTONIO CARLOS SOUTO

**FONTES**  
 A Partir de: 01/09/2022 Até29/09/2022  
 Qtde Plantões: 13

Processo N.: SES-PRO-2022/47967  
 Nome: (252533/4) AIRTON DA SILVA CRUZ JUNIOR  
 Cargo/Função: (12038) NIVEL TECNICO ASSISTENCIAL  
 Referência: 000 Carga Horária: 40H  
 Un. Adm: (195693) HOSP REGIONAL DE SORRISO  
 A Partir de: 02/09/2022 Até30/09/2022  
 Qtde Plantões: 14

Processo N.: SES-PRO-2022/47687  
 Nome: (63761/1) ALAINE TORRES ALVES MUNDIM  
 Cargo/Função: (4912) PROFIS TEC NIV SUPERIOR SERV SAUDE SUS  
 Referência: D-008 Carga Horária: 30H  
 Un. Adm: (197076) COORD ARTIC REG URG EMERG DE LEITOS HOSPITALARES  
 A Partir de: 04/09/2022 Até30/09/2022  
 Qtde Plantões: 10

Processo N.: SES-PRO-2022/47123  
 Nome: (319922/1) ALAN CAMILO DE VASCONCELOS  
 Cargo/Função: (12036) NIVEL SUPERIOR ASSISTENCIAL  
 Referência: 000 Carga Horária: 40H  
 Un. Adm: (195740) HOSP REGIONAL DE SINOP  
 A Partir de: 02/09/2022 Até29/09/2022  
 Qtde Plantões: 14

Processo N.: SES-PRO-2022/47207  
 Nome: (86196/1) ALAN PAIVA NEGRE TEIXEIRA  
 Cargo/Função: (4946) PROFIS TEC NIV MEDIO SERV SAUDE SUS  
 Referência: D-008 Carga Horária: 40H  
 Un. Adm: (195693) HOSP REGIONAL DE SORRISO  
 A Partir de: 02/09/2022 Até30/09/2022  
 Qtde Plantões: 13

Processo N.: SES-PRO-2022/47364  
 Nome: (294307/3) ALCIENE RODRIGUES DE MOURA  
 Cargo/Função: (12038) NIVEL TECNICO ASSISTENCIAL  
 Referência: 000 Carga Horária: 40H  
 Un. Adm: (195758) HOSP ESTADUAL LOUSITE FERREIRA DA SILVA  
 A Partir de: 01/09/2022 Até29/09/2022  
 Qtde Plantões: 13

Processo N.: SES-PRO-2022/47364  
 Nome: (282188/4) ALEONETE MARIA RIBEIRO DA CRUZ  
 Cargo/Função: (12038) NIVEL TECNICO ASSISTENCIAL  
 Referência: 000 Carga Horária: 40H  
 Un. Adm: (195758) HOSP ESTADUAL LOUSITE FERREIRA DA SILVA  
 A Partir de: 02/09/2022 Até30/09/2022  
 Qtde Plantões: 14

Processo N.: SES-PRO-2022/47080  
 Nome: (280769/3) ALESSANDRA DA SILVA LOPES  
 Cargo/Função: (12050) NIVEL FUNDAMENTAL  
 Referência: 000 Carga Horária: 40H  
 Un. Adm: (195707) HOSP REGIONAL DOUTOR ANTONIO CARLOS SOUTO

**FONTES**  
 A Partir de: 06/09/2022 Até30/09/2022  
 Qtde Plantões: 12

Processo N.: SES-PRO-2022/47364  
 Nome: (320939/1) ALESSANDRA DE OLIVEIRA  
 Cargo/Função: (12038) NIVEL TECNICO ASSISTENCIAL  
 Referência: 000 Carga Horária: 40H  
 Un. Adm: (195758) HOSP ESTADUAL LOUSITE FERREIRA DA SILVA  
 A Partir de: 01/09/2022 Até29/09/2022  
 Qtde Plantões: 13

Processo N.: SES-PRO-2022/47080  
 Nome: (280891/3) ALESSANDRA DOS ANJOS ODECIO  
 Cargo/Função: (12050) NIVEL FUNDAMENTAL  
 Referência: 000 Carga Horária: 40H  
 Un. Adm: (195707) HOSP REGIONAL DOUTOR ANTONIO CARLOS SOUTO

**FONTES**  
 A Partir de: 01/09/2022 Até27/09/2022  
 Qtde Plantões: 13

Processo N.: SES-PRO-2022/47967  
 Nome: (296791/3) ALESSANDRA DOS SANTOS MOREIRA  
 Cargo/Função: (12038) NIVEL TECNICO ASSISTENCIAL  
 Referência: 000 Carga Horária: 40H  
 Un. Adm: (195693) HOSP REGIONAL DE SORRISO  
 A Partir de: 02/09/2022 Até30/09/2022  
 Qtde Plantões: 11

Processo N.: SES-PRO-2022/45520  
 Nome: (299807/2) ALESSANDRA RIBEIRO DA SILVA FERREIRA  
 Cargo/Função: (12036) NIVEL SUPERIOR ASSISTENCIAL  
 Referência: 000 Carga Horária: 30H  
 Un. Adm: (195758) HOSP ESTADUAL LOUSITE FERREIRA DA SILVA  
 A Partir de: 01/09/2022 Até28/09/2022  
 Qtde Plantões: 10

Processo N.: SES-PRO-2022/47480  
 Nome: (120555/1) ALESSANDRA TAKAHASHI  
 Cargo/Função: (4912) PROFIS TEC NIV SUPERIOR SERV SAUDE SUS  
 Referência: D-006 Carga Horária: 40H  
 Un. Adm: (197041) COORD DO SERVICO DE ATEND MOVEL DE URGENCIA

**SAMU**  
 A Partir de: 02/09/2022 Até30/09/2022  
 Qtde Plantões: 13

Processo N.: SES-PRO-2022/47364  
 Nome: (300882/2) ALESSANDRA TEIXEIRA DA ROSA  
 Cargo/Função: (12038) NIVEL TECNICO ASSISTENCIAL  
 Referência: 000 Carga Horária: 40H  
 Un. Adm: (195758) HOSP ESTADUAL LOUSITE FERREIRA DA SILVA  
 A Partir de: 01/09/2022 Até29/09/2022  
 Qtde Plantões: 14

Processo N.: SES-PRO-2022/47108  
 Nome: (280549/3) ALEX SANDRO PEREIRA LEITE  
 Cargo/Função: (12038) NIVEL TECNICO ASSISTENCIAL  
 Referência: 000 Carga Horária: 40H  
 Un. Adm: (195707) HOSP REGIONAL DOUTOR ANTONIO CARLOS SOUTO

**FONTES**  
 A Partir de: 01/09/2022 Até29/09/2022  
 Qtde Plantões: 13

Processo N.: SES-PRO-2022/49289  
 Nome: (281494/4) ALEXANDER BUARQUE DE CARVALHO  
 Cargo/Função: (12036) NIVEL SUPERIOR ASSISTENCIAL  
 Referência: 000 Carga Horária: 30H  
 Un. Adm: (195715) HOSP REGIONAL DE COLIDER  
 A Partir de: 03/09/2022 Até30/09/2022  
 Qtde Plantões: 10

Processo N.: SES-PRO-2022/47243  
 Nome: (207095/6) ALEXANDRA PIRES CHINAGLIA  
 Cargo/Função: (12036) NIVEL SUPERIOR ASSISTENCIAL  
 Referência: 000 Carga Horária: 40H  
 Un. Adm: (195693) HOSP REGIONAL DE SORRISO  
 A Partir de: 01/09/2022 Até30/09/2022  
 Qtde Plantões: 14

Processo N.: SES-PRO-2022/39888  
 Nome: (281887/1) ALEXANDRE CHAMPI MECHI  
 Cargo/Função: (12038) NIVEL TECNICO ASSISTENCIAL  
 Referência: 000 Carga Horária: 40H  
 Un. Adm: (195731) HOSP REG DE ALTA FLORESTA ALBERT SABIN  
 A Partir de: 01/07/2019 Até31/07/2019  
 Qtde Plantões: 14

Processo N.: SES-PRO-2022/46527  
 Nome: (300686/2) ALEXANDRE JOSE DE ANDRADE AGUIAR  
 Cargo/Função: (12036) NIVEL SUPERIOR ASSISTENCIAL  
 Referência: 000 Carga Horária: 30H  
 Un. Adm: (195693) HOSP REGIONAL DE SORRISO  
 A Partir de: 03/09/2022 Até20/09/2022  
 Qtde Plantões: 9

Processo N.: SES-PRO-2022/47080  
 Nome: (300376/2) ALEXANDRE JOSE DE ARAUJO LIMA  
 Cargo/Função: (12050) NIVEL FUNDAMENTAL  
 Referência: 000 Carga Horária: 40H  
 Un. Adm: (183598) HOSP. REG. DE CACERES "DR. ANTONIO CARLOS S.

**FONTES**  
 A Partir de: 02/09/2022 Até30/09/2022  
 Qtde Plantões: 13

Processo N.: SES-PRO-2022/47687  
 Nome: (96683/3) ALEXANDRE MAITELLI  
 Cargo/Função: (4912) PROFIS TEC NIV SUPERIOR SERV SAUDE SUS  
 Referência: D-006 Carga Horária: 30H  
 Un. Adm: (197076) COORD ARTIC REG URG EMERG DE LEITOS HOSPITALARES  
 A Partir de: 06/09/2022 Até30/09/2022  
 Qtde Plantões: 9

Processo N.: SES-PRO-2022/47123  
 Nome: (304770/1) ALEXSANDRO CARRILHO  
 Cargo/Função: (12036) NIVEL SUPERIOR ASSISTENCIAL  
 Referência: 000 Carga Horária: 40H  
 Un. Adm: (195740) HOSP REGIONAL DE SINOP  
 A Partir de: 02/09/2022 Até30/09/2022  
 Qtde Plantões: 11

Processo N.: SES-PRO-2022/47908  
 Nome: (319500/1) ALICE APARECIDA MORAIS SANTOS  
 Cargo/Função: (12036) NIVEL SUPERIOR ASSISTENCIAL  
 Referência: 000 Carga Horária: 20H  
 Un. Adm: (197076) COORD ARTIC REG URG EMERG DE LEITOS HOSPITALARES  
 A Partir de: 06/08/2022 Até28/08/2022  
 Qtde Plantões: 6

Processo N.: SES-PRO-2022/39888  
 Nome: (281211/1) ALINE APARECIDA SANTOS SOUZA  
 Cargo/Função: (12038) NIVEL TECNICO ASSISTENCIAL  
 Referência: 000 Carga Horária: 40H  
 Un. Adm: (195731) HOSP REG DE ALTA FLORESTA ALBERT SABIN  
 A Partir de: 01/07/2019 Até31/07/2019  
 Qtde Plantões: 14

Processo N.: SES-PRO-2022/47055  
 Nome: (280491/4) ALINE DA SILVA TONDATTO  
 Cargo/Função: (12036) NIVEL SUPERIOR ASSISTENCIAL  
 Referência: 000 Carga Horária: 40H  
 Un. Adm: (195707) HOSP REGIONAL DOUTOR ANTONIO CARLOS SOUTO

**FONTES**  
 A Partir de: 02/09/2022 Até29/09/2022  
 Qtde Plantões: 10

Processo N.: SES-PRO-2022/47243  
 Nome: (281024/4) ALINE GWOZDZ  
 Cargo/Função: (12036) NIVEL SUPERIOR ASSISTENCIAL  
 Referência: 000 Carga Horária: 40H  
 Un. Adm: (195693) HOSP REGIONAL DE SORRISO  
 A Partir de: 01/09/2022 Até29/09/2022  
 Qtde Plantões: 13

Processo N.: SES-PRO-2022/46389  
 Nome: (300189/2) ALLYSIA MARIA NASCIMENTO DE SOUZA  
 Cargo/Função: (12044) NIVEL MEDIO ADMINISTRATIVO  
 Referência: 000 Carga Horária: 40H  
 Un. Adm: (195758) HOSP ESTADUAL LOUSITE FERREIRA DA SILVA  
 A Partir de: 01/09/2022 Até29/09/2022  
 Qtde Plantões: 14

Processo N.: SES-PRO-2022/47108  
 Nome: (280550/4) ALVITA DA SILVA  
 Cargo/Função: (12038) NIVEL TECNICO ASSISTENCIAL  
 Referência: 000 Carga Horária: 40H  
 Un. Adm: (195707) HOSP REGIONAL DOUTOR ANTONIO CARLOS SOUTO

FONTES  
 A Partir de: 02/09/2022 Até30/09/2022  
 Qtde Plantões: 14

Processo N.: SES-PRO-2022/47108  
 Nome: (280552/4) AMABIA NUNES DE MIRANDA  
 Cargo/Função: (12038) NIVEL TECNICO ASSISTENCIAL  
 Referência: 000 Carga Horária: 40H  
 Un. Adm: (195707) HOSP REGIONAL DOUTOR ANTONIO CARLOS SOUTO

FONTES  
 A Partir de: 01/09/2022 Até29/09/2022  
 Qtde Plantões: 13

Processo N.: SES-PRO-2022/46389  
 Nome: (300381/3) AMABILA MARIA DE SOUSA DA SILVA  
 Cargo/Função: (12044) NIVEL MEDIO ADMINISTRATIVO  
 Referência: 000 Carga Horária: 40H  
 Un. Adm: (195758) HOSP ESTADUAL LOUSITE FERREIRA DA SILVA  
 A Partir de: 01/09/2022 Até29/09/2022  
 Qtde Plantões: 14

Processo N.: SES-PRO-2022/47123  
 Nome: (292770/4) AMANDA DA SILVA MOREIRA FREITAS  
 Cargo/Função: (12036) NIVEL SUPERIOR ASSISTENCIAL  
 Referência: 000 Carga Horária: 40H  
 Un. Adm: (195740) HOSP REGIONAL DE SINOP  
 A Partir de: 01/09/2022 Até29/09/2022  
 Qtde Plantões: 12

Processo N.: SES-PRO-2022/47907  
 Nome: (280830/4) AMANDA VALERIA NUNES DE SOUZA  
 Cargo/Função: (12036) NIVEL SUPERIOR ASSISTENCIAL  
 Referência: 000 Carga Horária: 40H  
 Un. Adm: (195707) HOSP REGIONAL DOUTOR ANTONIO CARLOS SOUTO

FONTES  
 A Partir de: 01/09/2022 Até27/09/2022  
 Qtde Plantões: 13

Processo N.: SES-PRO-2022/47080  
 Nome: (307559/1) AMILTON BATISTA DA SILVA  
 Cargo/Função: (12050) NIVEL FUNDAMENTAL  
 Referência: 000 Carga Horária: 40H  
 Un. Adm: (195707) HOSP REGIONAL DOUTOR ANTONIO CARLOS SOUTO

FONTES  
 A Partir de: 01/09/2022 Até29/09/2022  
 Qtde Plantões: 13

Processo N.: SES-PRO-2022/47967  
 Nome: (281065/4) ANA APARECIDA BRAGA  
 Cargo/Função: (12038) NIVEL TECNICO ASSISTENCIAL  
 Referência: 000 Carga Horária: 40H  
 Un. Adm: (195693) HOSP REGIONAL DE SORRISO  
 A Partir de: 02/09/2022 Até30/09/2022  
 Qtde Plantões: 14

Processo N.: SES-PRO-2022/49722  
 Nome: (300267/5) ANA BEATRIZ PASSOS DE MEIRELLES  
 Cargo/Função: (12036) NIVEL SUPERIOR ASSISTENCIAL  
 Referência: 000 Carga Horária: 30H  
 Un. Adm: (195707) HOSP REGIONAL DOUTOR ANTONIO CARLOS SOUTO

FONTES  
 A Partir de: 01/07/2022 Até31/07/2022  
 Qtde Plantões: 10

Processo N.: SES-PRO-2022/44861  
 Nome: (296089/4) ANA CAROLINE DE ALMEIDA  
 Cargo/Função: (12036) NIVEL SUPERIOR ASSISTENCIAL  
 Referência: 000 Carga Horária: 40H  
 Un. Adm: (195731) HOSP REGIONAL DE ALTA FLORESTA ALBERT SABIN  
 A Partir de: 02/09/2022 Até30/09/2022  
 Qtde Plantões: 13

Processo N.: SES-PRO-2022/47108  
 Nome: (280553/4) ANA CRISTINA DA SILVA VIEIRA  
 Cargo/Função: (12038) NIVEL TECNICO ASSISTENCIAL  
 Referência: 000 Carga Horária: 40H  
 Un. Adm: (195707) HOSP REGIONAL DOUTOR ANTONIO CARLOS SOUTO

FONTES  
 A Partir de: 02/09/2022 Até30/09/2022  
 Qtde Plantões: 13

Processo N.: SES-PRO-2022/39888  
 Nome: (254228/4) ANA CRIVIA BARROS SILVA  
 Cargo/Função: (12038) NIVEL TECNICO ASSISTENCIAL  
 Referência: 000 Carga Horária: 40H  
 Un. Adm: (195731) HOSP REG DE ALTA FLORESTA ALBERT SABIN  
 A Partir de: 02/07/2019 Até28/07/2019  
 Qtde Plantões: 14

Processo N.: SES-PRO-2022/47967  
 Nome: (316766/1) ANA DA SILVA NONATO  
 Cargo/Função: (12038) NIVEL TECNICO ASSISTENCIAL  
 Referência: 000 Carga Horária: 40H  
 Un. Adm: (195693) HOSP REGIONAL DE SORRISO  
 A Partir de: 02/09/2022 Até30/09/2022  
 Qtde Plantões: 14

Processo N.: SES-PRO-2022/47364  
 Nome: (295841/2) ANA ELSA TORRES DE SOUSA  
 Cargo/Função: (12038) NIVEL TECNICO ASSISTENCIAL  
 Referência: 000 Carga Horária: 40H  
 Un. Adm: (195758) HOSP ESTADUAL LOUSITE FERREIRA DA SILVA  
 A Partir de: 02/09/2022 Até30/09/2022  
 Qtde Plantões: 14

Processo N.: SES-PRO-2022/47080  
 Nome: (282083/3) ANA FLAVIA DE OLIVEIRA  
 Cargo/Função: (12050) NIVEL FUNDAMENTAL  
 Referência: 000 Carga Horária: 40H  
 Un. Adm: (195707) HOSP REGIONAL DOUTOR ANTONIO CARLOS SOUTO

FONTES  
 A Partir de: 02/09/2022 Até30/09/2022  
 Qtde Plantões: 13

Processo N.: SES-PRO-2022/47364  
 Nome: (319591/1) ANA KELLEN DA CRUZ PRADO  
 Cargo/Função: (12038) NIVEL TECNICO ASSISTENCIAL  
 Referência: 000 Carga Horária: 40H  
 Un. Adm: (195758) HOSP ESTADUAL LOUSITE FERREIRA DA SILVA  
 A Partir de: 01/09/2022 Até29/09/2022  
 Qtde Plantões: 13

Processo N.: SES-PRO-2022/38542  
 Nome: (299576/2) ANA KELY CRUZ SILVEIRA  
 Cargo/Função: (12036) NIVEL SUPERIOR ASSISTENCIAL  
 Referência: 000 Carga Horária: 40H  
 Un. Adm: (118710) UNID ESPECIAL DE CONTR MOVIMENTACAO DE PESSOAL  
 A Partir de: 30/06/2022 Até30/06/2022  
 Qtde Plantões: 1

Processo N.: SES-PRO-2022/46112  
 Nome: (316599/1) ANA LETICIA BRUNO GONCALVES  
 Cargo/Função: (12036) NIVEL SUPERIOR ASSISTENCIAL  
 Referência: 000 Carga Horária: 30H  
 Un. Adm: (118710) UNID ESPECIAL DE CONTR MOVIMENTACAO DE PESSOAL  
 A Partir de: 02/09/2022 Até29/09/2022  
 Qtde Plantões: 10

Processo N.: SES-PRO-2022/47123  
 Nome: (296972/3) ANA LUCIA DA SILVA  
 Cargo/Função: (12036) NIVEL SUPERIOR ASSISTENCIAL  
 Referência: 000 Carga Horária: 40H  
 Un. Adm: (195740) HOSP REGIONAL DE SINOP  
 A Partir de: 01/09/2022 Até29/09/2022  
 Qtde Plantões: 14

Processo N.: SES-PRO-2022/47364  
 Nome: (299321/2) ANA MARIA DA SILVA  
 Cargo/Função: (12038) NIVEL TECNICO ASSISTENCIAL  
 Referência: 000 Carga Horária: 40H  
 Un. Adm: (195758) HOSP ESTADUAL LOUSITE FERREIRA DA SILVA  
 A Partir de: 01/09/2022 Até29/09/2022  
 Qtde Plantões: 14

Processo N.: SES-PRO-2022/47080  
 Nome: (280764/3) ANA MARIA PEDROSO DA SILVA  
 Cargo/Função: (12050) NIVEL FUNDAMENTAL  
 Referência: 000 Carga Horária: 40H  
 Un. Adm: (195707) HOSP REGIONAL DOUTOR ANTONIO CARLOS SOUTO

FONTES  
 A Partir de: 01/09/2022 Até29/09/2022  
 Qtde Plantões: 13

Processo N.: SES-PRO-2022/47108  
 Nome: (112128/7) ANA MARIA POICHE DA SILVA  
 Cargo/Função: (12038) NIVEL TECNICO ASSISTENCIAL  
 Referência: 000 Carga Horária: 40H  
 Un. Adm: (195707) HOSP REGIONAL DOUTOR ANTONIO CARLOS SOUTO

FONTES  
 A Partir de: 04/09/2022 Até29/09/2022  
 Qtde Plantões: 13

Processo N.: SES-PRO-2022/45520  
 Nome: (289255/3) ANA PAULA CANDIDO  
 Cargo/Função: (12036) NIVEL SUPERIOR ASSISTENCIAL  
 Referência: 000 Carga Horária: 30H  
 Un. Adm: (195758) HOSP ESTADUAL LOUSITE FERREIRA DA SILVA  
 A Partir de: 01/09/2022 Até25/09/2022  
 Qtde Plantões: 10

Processo N.: SES-PRO-2022/47907  
 Nome: (127504/9) ANA PAULA DA COSTA BATISTA  
 Cargo/Função: (12036) NIVEL SUPERIOR ASSISTENCIAL  
 Referência: 000 Carga Horária: 40H  
 Un. Adm: (195707) HOSP REGIONAL DOUTOR ANTONIO CARLOS SOUTO

FONTES  
 A Partir de: 01/09/2022 Até29/09/2022  
 Qtde Plantões: 13

Processo N.: SES-PRO-2022/47364  
 Nome: (305544/2) ANA PAULA DE LIMA NUNES  
 Cargo/Função: (12038) NIVEL TECNICO ASSISTENCIAL  
 Referência: 000 Carga Horária: 40H  
 Un. Adm: (195758) HOSP ESTADUAL LOUSITE FERREIRA DA SILVA  
 A Partir de: 02/09/2022 Até28/09/2022  
 Qtde Plantões: 13



Processo N.: SES-PRO-2022/39888

Nome: (281110/1) ANA PAULA ROCHINSKI  
 Cargo/Função: (12038) NIVEL TECNICO ASSISTENCIAL  
 Referência: 000 Carga Horária: 40H  
 Un. Adm: (195731) HOSP REG DE ALTA FLORESTA ALBERT SABIN  
 A Partir de: 09/07/2019 Até31/07/2019  
 Qtde Plantões: 10

Processo N.: SES-PRO-2022/47123

Nome: (299048/2) ANA REGINA GARBOSSA PINHEIRO  
 Cargo/Função: (12036) NIVEL SUPERIOR ASSISTENCIAL  
 Referência: 000 Carga Horária: 40H  
 Un. Adm: (195740) HOSP REGIONAL DE SINOP  
 A Partir de: 01/09/2022 Até29/09/2022  
 Qtde Plantões: 13

Processo N.: SES-PRO-2022/46389

Nome: (282993/3) ANA ROSA CAMPOS SOUZA SILVA  
 Cargo/Função: (12044) NIVEL MEDIO ADMINISTRATIVO  
 Referência: 000 Carga Horária: 40H  
 Un. Adm: (195758) HOSP ESTADUAL LOUSITE FERREIRA DA SILVA  
 A Partir de: 01/09/2022 Até19/09/2022  
 Qtde Plantões: 13

Processo N.: SES-PRO-2022/47967

Nome: (305667/2) ANATALIA PEREIRA DIAS  
 Cargo/Função: (12038) NIVEL TECNICO ASSISTENCIAL  
 Referência: 000 Carga Horária: 40H  
 Un. Adm: (195693) HOSP REGIONAL DE SORRISO  
 A Partir de: 01/09/2022 Até29/09/2022  
 Qtde Plantões: 14

Processo N.: SES-PRO-2022/46389

Nome: (279732/5) ANDERSON BOTELHO  
 Cargo/Função: (12044) NIVEL MEDIO ADMINISTRATIVO  
 Referência: 000 Carga Horária: 40H  
 Un. Adm: (195758) HOSP ESTADUAL LOUSITE FERREIRA DA SILVA  
 A Partir de: 02/09/2022 Até30/09/2022  
 Qtde Plantões: 14

Processo N.: SES-PRO-2022/47364

Nome: (294947/2) ANDERSON DE ALMEIDA ESPIRITO SANTO  
 Cargo/Função: (12038) NIVEL TECNICO ASSISTENCIAL  
 Referência: 000 Carga Horária: 40H  
 Un. Adm: (195758) HOSP ESTADUAL LOUSITE FERREIRA DA SILVA  
 A Partir de: 01/09/2022 Até29/09/2022  
 Qtde Plantões: 13

Processo N.: SES-PRO-2022/45520

Nome: (221077/4) ANDERSON MURAYAMA VALALA MAUAD  
 Cargo/Função: (12036) NIVEL SUPERIOR ASSISTENCIAL  
 Referência: 000 Carga Horária: 30H  
 Un. Adm: (195758) HOSP ESTADUAL LOUSITE FERREIRA DA SILVA  
 A Partir de: 09/09/2022 Até30/09/2022  
 Qtde Plantões: 10

Processo N.: SES-PRO-2022/46188

Nome: (232780/4) ANDERSON RAMOS DE OLIVEIRA  
 Cargo/Função: (12046) NIVEL FUNDAMENTAL ADMINISTRATIVO  
 Referência: 000 Carga Horária: 40H  
 Un. Adm: (195693) HOSP REGIONAL DE SORRISO  
 A Partir de: 01/09/2022 Até29/09/2022  
 Qtde Plantões: 13

Processo N.: SES-PRO-2022/47080

Nome: (280762/3) ANDERSON ROCHA CAMPOS  
 Cargo/Função: (12050) NIVEL FUNDAMENTAL  
 Referência: 000 Carga Horária: 40H  
 Un. Adm: (195707) HOSP REGIONAL DOUTOR ANTONIO CARLOS SOUTO

FONTES

A Partir de: 04/09/2022 Até30/09/2022  
 Qtde Plantões: 13

Processo N.: SES-PRO-2022/47080

Nome: (282230/3) ANDERSON SANTANA DELUQUE GASPAR  
 Cargo/Função: (12050) NIVEL FUNDAMENTAL  
 Referência: 000 Carga Horária: 40H  
 Un. Adm: (195707) HOSP REGIONAL DOUTOR ANTONIO CARLOS SOUTO

FONTES

A Partir de: 02/09/2022 Até30/09/2022  
 Qtde Plantões: 13

Processo N.: SES-PRO-2022/47055

Nome: (280819/5) ANDREA BATISTA DE ANDRADE  
 Cargo/Função: (12036) NIVEL SUPERIOR ASSISTENCIAL  
 Referência: 000 Carga Horária: 40H  
 Un. Adm: (195707) HOSP REGIONAL DOUTOR ANTONIO CARLOS SOUTO

FONTES

A Partir de: 03/09/2022 Até28/09/2022  
 Qtde Plantões: 14

Processo N.: SES-PRO-2022/47364

Nome: (317531/1) ANDREA FATIMA DA SILVA FORTES  
 Cargo/Função: (12038) NIVEL TECNICO ASSISTENCIAL  
 Referência: 000 Carga Horária: 40H  
 Un. Adm: (195758) HOSP ESTADUAL LOUSITE FERREIRA DA SILVA  
 A Partir de: 06/09/2022 Até30/09/2022  
 Qtde Plantões: 12

Processo N.: SES-PRO-2022/47056

Nome: (96175/1) ANDREA FERREIRA ABRANCHES SOARES  
 Cargo/Função: (4946) PROFIS TEC NIV MEDIO SERV SAUDE SUS  
 Referência: C-007 Carga Horária: 40H  
 Un. Adm: (197041) COORD DO SERVICIO DE ATEND MOVEEL DE URGENCIA

SAMU

A Partir de: 10/09/2022 Até29/09/2022  
 Qtde Plantões: 12

Processo N.: SES-PRO-2022/47364

Nome: (319760/1) ANDREA SAMPAIO DA SILVA  
 Cargo/Função: (12038) NIVEL TECNICO ASSISTENCIAL  
 Referência: 000 Carga Horária: 40H  
 Un. Adm: (195758) HOSP ESTADUAL LOUSITE FERREIRA DA SILVA  
 A Partir de: 02/09/2022 Até30/09/2022  
 Qtde Plantões: 14

Processo N.: SES-PRO-2022/47967

Nome: (285674/4) ANDREIA APARECIDA SOARES DA SILVA  
 Cargo/Função: (12038) NIVEL TECNICO ASSISTENCIAL  
 Referência: 000 Carga Horária: 40H  
 Un. Adm: (195693) HOSP REGIONAL DE SORRISO  
 A Partir de: 02/09/2022 Até30/09/2022  
 Qtde Plantões: 13

Processo N.: SES-PRO-2022/47080

Nome: (304793/1) ANDREIA AVELINA DA SILVA  
 Cargo/Função: (12050) NIVEL FUNDAMENTAL  
 Referência: 000 Carga Horária: 40H  
 Un. Adm: (195707) HOSP REGIONAL DOUTOR ANTONIO CARLOS SOUTO

FONTES

A Partir de: 04/09/2022 Até18/09/2022  
 Qtde Plantões: 4

Processo N.: SES-PRO-2022/47108

Nome: (281920/3) ANDREIA BATISTA RIBEIRO  
 Cargo/Função: (12038) NIVEL TECNICO ASSISTENCIAL  
 Referência: 000 Carga Horária: 40H  
 Un. Adm: (195707) HOSP REGIONAL DOUTOR ANTONIO CARLOS SOUTO

FONTES

A Partir de: 02/09/2022 Até30/09/2022  
 Qtde Plantões: 11

Processo N.: SES-PRO-2022/45520

Nome: (321273/1) ANDREIA COELHO DA SILVA  
 Cargo/Função: (12036) NIVEL SUPERIOR ASSISTENCIAL  
 Referência: 000 Carga Horária: 30H  
 Un. Adm: (195758) HOSP ESTADUAL LOUSITE FERREIRA DA SILVA  
 A Partir de: 06/09/2022 Até30/09/2022  
 Qtde Plantões: 10

Processo N.: SES-PRO-2022/47108

Nome: (280554/5) ANDREIA DE ARRUDA VIEIRA  
 Cargo/Função: (12038) NIVEL TECNICO ASSISTENCIAL  
 Referência: 000 Carga Horária: 40H  
 Un. Adm: (195707) HOSP REGIONAL DOUTOR ANTONIO CARLOS SOUTO

FONTES

A Partir de: 02/09/2022 Até30/09/2022  
 Qtde Plantões: 12

Processo N.: SES-PRO-2022/39888

Nome: (281114/1) ANDREIA DIAS JACINTO  
 Cargo/Função: (12038) NIVEL TECNICO ASSISTENCIAL  
 Referência: 000 Carga Horária: 40H  
 Un. Adm: (195731) HOSP REG DE ALTA FLORESTA ALBERT SABIN  
 A Partir de: 01/07/2019 Até29/07/2019  
 Qtde Plantões: 14

Processo N.: SES-PRO-2022/44861

Nome: (281114/4) ANDREIA DIAS JACINTO  
 Cargo/Função: (12036) NIVEL SUPERIOR ASSISTENCIAL  
 Referência: 000 Carga Horária: 40H  
 Un. Adm: (195731) HOSP REGIONAL DE ALTA FLORESTA ALBERT SABIN  
 A Partir de: 02/09/2022 Até30/09/2022  
 Qtde Plantões: 14

Processo N.: SES-PRO-2022/47364

Nome: (282137/4) ANDREIA GONCALVES DA COSTA  
 Cargo/Função: (12038) NIVEL TECNICO ASSISTENCIAL  
 Referência: 000 Carga Horária: 40H  
 Un. Adm: (195758) HOSP ESTADUAL LOUSITE FERREIRA DA SILVA  
 A Partir de: 01/09/2022 Até29/09/2022  
 Qtde Plantões: 11

Processo N.: SES-PRO-2022/47123

Nome: (318266/1) ANDREIA MAIA DOS SANTOS  
 Cargo/Função: (12036) NIVEL SUPERIOR ASSISTENCIAL  
 Referência: 000 Carga Horária: 40H  
 Un. Adm: (195740) HOSP REGIONAL DE SINOP  
 A Partir de: 01/09/2022 Até29/09/2022  
 Qtde Plantões: 14

Processo N.: SES-PRO-2022/47967

Nome: (306032/1) ANDREIA NUNES DA TRINDADE  
 Cargo/Função: (12038) NIVEL TECNICO ASSISTENCIAL  
 Referência: 000 Carga Horária: 40H  
 Un. Adm: (195693) HOSP REGIONAL DE SORRISO  
 A Partir de: 01/09/2022 Até29/09/2022  
 Qtde Plantões: 14

Processo N.: SES-PRO-2022/46389

Nome: (320817/1) ANDREIA REGINA DA LUZ SILVA  
 Cargo/Função: (12044) NIVEL MEDIO ADMINISTRATIVO  
 Referência: 000 Carga Horária: 40H  
 Un. Adm: (195758) HOSP ESTADUAL LOUSITE FERREIRA DA SILVA  
 A Partir de: 02/09/2022 Até30/09/2022  
 Qtde Plantões: 12

Processo N.: SES-PRO-2022/47364

Nome: (300336/2) ANDREIA REGINA SANTOS LEITE  
 Cargo/Função: (12038) NIVEL TECNICO ASSISTENCIAL  
 Referência: 000 Carga Horária: 40H  
 Un. Adm: (195758) HOSP ESTADUAL LOUSITE FERREIRA DA SILVA  
 A Partir de: 03/09/2022 Até29/09/2022  
 Qtde Plantões: 12

Processo N.: SES-PRO-2022/47108

Nome: (281238/3) ANDRIA APARECIDA FLORENCIO  
Cargo/Função: (12038) NIVEL TECNICO ASSISTENCIAL  
Referência: 000 Carga Horária: 40H  
Un. Adm: (195707) HOSP REGIONAL DOUTOR ANTONIO CARLOS SOUTO

FONTES

A Partir de: 02/09/2022 Até28/09/2022  
Qtde Plantões: 13

Processo N.: SES-PRO-2022/49306

Nome: (43674/2) ANGELA AMELIA GRECO  
Cargo/Função: (4946) PROFIS TEC NIV MEDIO SERV SAUDE SUS  
Referência: D-010 Carga Horária: 40H  
Un. Adm: (195715) HOSP REGIONAL DE COLIDER  
A Partir de: 14/09/2022 Até30/09/2022  
Qtde Plantões: 8

Processo N.: SES-PRO-2022/47364

Nome: (299905/2) ANGELA GABRIELLY LEMES GIMENES DO NASCIMENTO  
Cargo/Função: (12038) NIVEL TECNICO ASSISTENCIAL  
Referência: 000 Carga Horária: 40H  
Un. Adm: (195758) HOSP ESTADUAL LOUSITE FERREIRA DA SILVA  
A Partir de: 02/09/2022 Até30/09/2022  
Qtde Plantões: 12

Processo N.: SES-PRO-2022/47364

Nome: (313376/2) ANGELA MARIA DA COSTA  
Cargo/Função: (12038) NIVEL TECNICO ASSISTENCIAL  
Referência: 000 Carga Horária: 40H  
Un. Adm: (195758) HOSP ESTADUAL LOUSITE FERREIRA DA SILVA  
A Partir de: 02/09/2022 Até30/09/2022  
Qtde Plantões: 14

Processo N.: SES-PRO-2022/44115

Nome: (282991/3) ANGELA MARIA ZORZI  
Cargo/Função: (12038) NIVEL TECNICO ASSISTENCIAL  
Referência: 000 Carga Horária: 40H  
Un. Adm: (195758) HOSP ESTADUAL LOUSITE FERREIRA DA SILVA  
A Partir de: 05/01/2022 Até31/01/2022  
Qtde Plantões: 14

Processo N.: SES-PRO-2022/47364

Nome: (282991/4) ANGELA MARIA ZORZI  
Cargo/Função: (12038) NIVEL TECNICO ASSISTENCIAL  
Referência: 000 Carga Horária: 40H  
Un. Adm: (195758) HOSP ESTADUAL LOUSITE FERREIRA DA SILVA  
A Partir de: 02/09/2022 Até30/09/2022  
Qtde Plantões: 14

Processo N.: SES-PRO-2022/47123

Nome: (304515/2) ANGELICA CATRINQUE RODRIGUES  
Cargo/Função: (12036) NIVEL SUPERIOR ASSISTENCIAL  
Referência: 000 Carga Horária: 40H  
Un. Adm: (195740) HOSP REGIONAL DE SINOP  
A Partir de: 01/09/2022 Até29/09/2022  
Qtde Plantões: 14

Processo N.: SES-PRO-2022/47123

Nome: (307522/2) ANGELICA FERNANDA MARTA  
Cargo/Função: (12036) NIVEL SUPERIOR ASSISTENCIAL  
Referência: 000 Carga Horária: 40H  
Un. Adm: (195740) HOSP REGIONAL DE SINOP  
A Partir de: 01/09/2022 Até29/09/2022  
Qtde Plantões: 13

Processo N.: SES-PRO-2022/47032

Nome: (280710/4) ANGELICA SILVA DO AMARAL  
Cargo/Função: (12038) NIVEL TECNICO ASSISTENCIAL  
Referência: 000 Carga Horária: 40H  
Un. Adm: (195707) HOSP REGIONAL DOUTOR ANTONIO CARLOS SOUTO

FONTES

A Partir de: 01/09/2022 Até29/09/2022  
Qtde Plantões: 14

Processo N.: SES-PRO-2022/45520

Nome: (299827/3) ANGELICA SILVA MENDES  
Cargo/Função: (12036) NIVEL SUPERIOR ASSISTENCIAL  
Referência: 000 Carga Horária: 30H  
Un. Adm: (195758) HOSP ESTADUAL LOUSITE FERREIRA DA SILVA  
A Partir de: 02/09/2022 Até30/09/2022  
Qtde Plantões: 10

Processo N.: SES-PRO-2022/47967

Nome: (201203/5) ANITA MENDES DE MELO CORREIA  
Cargo/Função: (12038) NIVEL TECNICO ASSISTENCIAL  
Referência: 000 Carga Horária: 40H  
Un. Adm: (195693) HOSP REGIONAL DE SORRISO  
A Partir de: 02/09/2022 Até30/09/2022  
Qtde Plantões: 12

Processo N.: SES-PRO-2022/39888

Nome: (247331/2) ANTONIA ALDENIR GOMES DA SILVA  
Cargo/Função: (12038) NIVEL TECNICO ASSISTENCIAL  
Referência: 000 Carga Horária: 40H  
Un. Adm: (195731) HOSP REG DE ALTA FLORESTA ALBERT SABIN  
A Partir de: 02/07/2019 Até30/07/2019  
Qtde Plantões: 14

Processo N.: SES-PRO-2022/47364

Nome: (133178/5) ANTONIA ALVES RIBEIRO DE ALMEIDA  
Cargo/Função: (12038) NIVEL TECNICO ASSISTENCIAL  
Referência: 000 Carga Horária: 40H  
Un. Adm: (195758) HOSP ESTADUAL LOUSITE FERREIRA DA SILVA  
A Partir de: 01/09/2022 Até30/09/2022  
Qtde Plantões: 12

Processo N.: SES-PRO-2022/47687

Nome: (76341/2) ANTONIA AUDECI SOUZA OLIVEIRA  
Cargo/Função: (4912) PROFIS TEC NIV SUPERIOR SERV SAUDE SUS  
Referência: D-006 Carga Horária: 30H  
Un. Adm: (197076) COORD ARTIC REG URG EMERG DE LEITOS HOSPITALARES  
A Partir de: 02/09/2022 Até30/09/2022  
Qtde Plantões: 10

Processo N.: SES-PRO-2022/47967

Nome: (319519/1) ANTONIA GILVANILDE MARINA MORAES DA SILVA  
Cargo/Função: (12038) NIVEL TECNICO ASSISTENCIAL  
Referência: 000 Carga Horária: 40H  
Un. Adm: (195693) HOSP REGIONAL DE SORRISO  
A Partir de: 01/09/2022 Até29/09/2022  
Qtde Plantões: 11

Processo N.: SES-PRO-2022/47080

Nome: (210367/4) ANTONIA MOURA SILVA  
Cargo/Função: (12050) NIVEL FUNDAMENTAL  
Referência: 000 Carga Horária: 40H  
Un. Adm: (195707) HOSP REGIONAL DOUTOR ANTONIO CARLOS SOUTO

FONTES

A Partir de: 02/09/2022 Até30/09/2022  
Qtde Plantões: 14

Processo N.: SES-PRO-2022/47364

Nome: (299561/3) ANTONIELLY GONCALVES DA SILVA  
Cargo/Função: (12038) NIVEL TECNICO ASSISTENCIAL  
Referência: 000 Carga Horária: 40H  
Un. Adm: (195758) HOSP ESTADUAL LOUSITE FERREIRA DA SILVA  
A Partir de: 03/09/2022 Até29/09/2022  
Qtde Plantões: 9

Processo N.: SES-PRO-2022/47108

Nome: (280593/3) ANTONIO ALVES PEREIRA FILHO  
Cargo/Função: (12038) NIVEL TECNICO ASSISTENCIAL  
Referência: 000 Carga Horária: 40H  
Un. Adm: (195707) HOSP REGIONAL DOUTOR ANTONIO CARLOS SOUTO

FONTES

A Partir de: 02/09/2022 Até30/09/2022  
Qtde Plantões: 13

Processo N.: SES-PRO-2022/47056

Nome: (113100/1) ANTONIO BENEDITO VIEIRA  
Cargo/Função: (4946) PROFIS TEC NIV MEDIO SERV SAUDE SUS  
Referência: D-006 Carga Horária: 30H  
Un. Adm: (197041) COORD DO SERVICO DE ATEND MOVEL DE URGENCIA

SAMU

A Partir de: 02/09/2022 Até29/09/2022  
Qtde Plantões: 10

Processo N.: SES-PRO-2022/47967

Nome: (281081/4) ANTONIO LUIS RODRIGUES DOS SANTOS  
Cargo/Função: (12038) NIVEL TECNICO ASSISTENCIAL  
Referência: 000 Carga Horária: 40H  
Un. Adm: (195693) HOSP REGIONAL DE SORRISO  
A Partir de: 02/09/2022 Até30/09/2022  
Qtde Plantões: 14

Processo N.: SES-PRO-2022/47108

Nome: (281262/4) ANTONIO MARCOS DA SILVA CRUZ  
Cargo/Função: (12038) NIVEL TECNICO ASSISTENCIAL  
Referência: 000 Carga Horária: 40H  
Un. Adm: (195707) HOSP REGIONAL DOUTOR ANTONIO CARLOS SOUTO

FONTES

A Partir de: 01/09/2022 Até29/09/2022  
Qtde Plantões: 12

Processo N.: SES-PRO-2022/47080

Nome: (300373/2) ANTONIO MARCOS HUMBERTO DA SILVA  
Cargo/Função: (12050) NIVEL FUNDAMENTAL  
Referência: 000 Carga Horária: 40H  
Un. Adm: (195707) HOSP REGIONAL DOUTOR ANTONIO CARLOS SOUTO

FONTES

A Partir de: 02/09/2022 Até28/09/2022  
Qtde Plantões: 13

Processo N.: SES-PRO-2022/47967

Nome: (305993/1) ANTONIO WEVERTON GOMES ALVES PINTO  
Cargo/Função: (12038) NIVEL TECNICO ASSISTENCIAL  
Referência: 000 Carga Horária: 40H  
Un. Adm: (195693) HOSP REGIONAL DE SORRISO  
A Partir de: 02/09/2022 Até30/09/2022  
Qtde Plantões: 14

Processo N.: SES-PRO-2022/47967

Nome: (281071/4) APARECIDA BORGES DA SILVA  
Cargo/Função: (12038) NIVEL TECNICO ASSISTENCIAL  
Referência: 000 Carga Horária: 40H  
Un. Adm: (195693) HOSP REGIONAL DE SORRISO  
A Partir de: 02/09/2022 Até30/09/2022  
Qtde Plantões: 14

Processo N.: SES-PRO-2022/47322

Nome: (41917/2) APARECIDA CAMILO  
Cargo/Função: (4989) PROFIS APOIO SERV SAUDE SUS  
Referência: D-012 Carga Horária: 40H  
Un. Adm: (118710) UNID ESPECIAL DE CONTR MOVIMENTACAO DE PESSOAL  
A Partir de: 01/09/2022 Até29/09/2022  
Qtde Plantões: 13

Processo N.: SES-PRO-2022/47108

Nome: (297129/2) APARECIDA DA SILVA  
Cargo/Função: (12038) NIVEL TECNICO ASSISTENCIAL  
Referência: 000 Carga Horária: 40H  
Un. Adm: (195707) HOSP REGIONAL DOUTOR ANTONIO CARLOS SOUTO

FONTES

A Partir de: 02/09/2022 Até30/09/2022  
Qtde Plantões: 12

Processo N.: SES-PRO-2022/47080  
 Nome: (283901/3) APARECIDA MANIERO DOS SANTOS  
 Cargo/Função: (12050) NIVEL FUNDAMENTAL  
 Referência: 000 Carga Horária: 40H  
 Un. Adm: (195707) HOSP REGIONAL DOUTOR ANTONIO CARLOS SOUTO

## FONTES

A Partir de: 02/09/2022 Até30/09/2022  
 Qtde Plantões: 13

Processo N.: SES-PRO-2022/47080  
 Nome: (280467/4) APARECIDA RAMOS VIANA  
 Cargo/Função: (12050) NIVEL FUNDAMENTAL  
 Referência: 000 Carga Horária: 40H  
 Un. Adm: (183598) HOSP. REG. DE CACERES "DR.ANTONIO CARLOS S.

## FONTES

A Partir de: 02/09/2022 Até30/09/2022  
 Qtde Plantões: 14

Processo N.: SES-PRO-2022/47318  
 Nome: (94651/1) ARACI DA SILVA PEREIRA  
 Cargo/Função: (4946) PROFIS TEC NIV MEDIO SERV SAUDE SUS  
 Referência: D-008 Carga Horária: 40H  
 Un. Adm: (195707) HOSP REGIONAL DOUTOR ANTONIO CARLOS SOUTO

## FONTES

A Partir de: 01/09/2022 Até29/09/2022  
 Qtde Plantões: 14

Processo N.: SES-PRO-2022/47108  
 Nome: (281036/4) ARIANE DA SILVA  
 Cargo/Função: (12038) NIVEL TECNICO ASSISTENCIAL  
 Referência: 000 Carga Horária: 40H  
 Un. Adm: (195707) HOSP REGIONAL DOUTOR ANTONIO CARLOS SOUTO

## FONTES

A Partir de: 02/09/2022 Até28/09/2022  
 Qtde Plantões: 13

Processo N.: SES-PRO-2022/45520  
 Nome: (299808/3) ARIANE RODRIGUES SILVA FERREIRA  
 Cargo/Função: (12036) NIVEL SUPERIOR ASSISTENCIAL  
 Referência: 000 Carga Horária: 30H  
 Un. Adm: (195758) HOSP ESTADUAL LOUSITE FERREIRA DA SILVA  
 A Partir de: 03/09/2022 Até29/09/2022  
 Qtde Plantões: 10

Processo N.: SES-PRO-2022/45520  
 Nome: (300799/2) ARIANNY DOURADO OLIVEIRA DE ALCANTARA  
 Cargo/Função: (12036) NIVEL SUPERIOR ASSISTENCIAL  
 Referência: 000 Carga Horária: 30H  
 Un. Adm: (195758) HOSP ESTADUAL LOUSITE FERREIRA DA SILVA  
 A Partir de: 02/09/2022 Até29/09/2022  
 Qtde Plantões: 10

Processo N.: SES-PRO-2022/47967  
 Nome: (296777/3) ARIELSON SANTOS PEREIRA  
 Cargo/Função: (12038) NIVEL TECNICO ASSISTENCIAL  
 Referência: 000 Carga Horária: 40H  
 Un. Adm: (195693) HOSP REGIONAL DE SORRISO  
 A Partir de: 02/09/2022 Até30/09/2022  
 Qtde Plantões: 14

Processo N.: SES-PRO-2022/47108  
 Nome: (280914/3) ARIONE DA SILVA  
 Cargo/Função: (12038) NIVEL TECNICO ASSISTENCIAL  
 Referência: 000 Carga Horária: 40H  
 Un. Adm: (195707) HOSP REGIONAL DOUTOR ANTONIO CARLOS SOUTO

## FONTES

A Partir de: 02/09/2022 Até30/09/2022  
 Qtde Plantões: 13

Processo N.: SES-PRO-2022/47318  
 Nome: (95520/1) ARISTEU APARECIDO DOS SANTOS  
 Cargo/Função: (4946) PROFIS TEC NIV MEDIO SERV SAUDE SUS  
 Referência: D-007 Carga Horária: 40H  
 Un. Adm: (195707) HOSP REGIONAL DOUTOR ANTONIO CARLOS SOUTO

## FONTES

A Partir de: 01/09/2022 Até29/09/2022  
 Qtde Plantões: 12

Processo N.: SES-PRO-2022/46005  
 Nome: (289357/3) AROLDI LEANDRO RODRIGUES FERREIRA  
 Cargo/Função: (12054) CONDUCTOR DE AMBULANCIA  
 Referência: 000 Carga Horária: 40H  
 Un. Adm: (197033) SUPERINT DE REGULACAO DE URGENCIA E EMERGENCIA  
 A Partir de: 04/09/2022 Até29/09/2022  
 Qtde Plantões: 13

Processo N.: SES-PRO-2022/47318  
 Nome: (95518/1) AUGUSTA LUIZA DA SILVA PAESANO  
 Cargo/Função: (4946) PROFIS TEC NIV MEDIO SERV SAUDE SUS  
 Referência: D-007 Carga Horária: 40H  
 Un. Adm: (195707) HOSP REGIONAL DOUTOR ANTONIO CARLOS SOUTO

## FONTES

A Partir de: 01/09/2022 Até29/09/2022  
 Qtde Plantões: 12

Processo N.: SES-PRO-2022/44861  
 Nome: (281158/5) AUGUSTO GRANDI BORGES  
 Cargo/Função: (12036) NIVEL SUPERIOR ASSISTENCIAL  
 Referência: 000 Carga Horária: 40H  
 Un. Adm: (195731) HOSP REGIONAL DE ALTA FLORESTA ALBERT SABIN  
 A Partir de: 01/09/2022 Até30/09/2022  
 Qtde Plantões: 14

Processo N.: SES-PRO-2022/47318  
 Nome: (94419/1) AVELINO DA SILVA  
 Cargo/Função: (4946) PROFIS TEC NIV MEDIO SERV SAUDE SUS  
 Referência: D-007 Carga Horária: 40H  
 Un. Adm: (195707) HOSP REGIONAL DOUTOR ANTONIO CARLOS SOUTO

## FONTES

A Partir de: 02/09/2022 Até28/09/2022  
 Qtde Plantões: 13

Processo N.: SES-PRO-2022/47907  
 Nome: (315588/1) BARBARA LARA FLORES  
 Cargo/Função: (12036) NIVEL SUPERIOR ASSISTENCIAL  
 Referência: 000 Carga Horária: 40H  
 Un. Adm: (195707) HOSP REGIONAL DOUTOR ANTONIO CARLOS SOUTO

## FONTES

A Partir de: 02/09/2022 Até30/09/2022  
 Qtde Plantões: 13

Processo N.: SES-PRO-2022/46527  
 Nome: (296785/2) BARBARA RACHEL DI DOMENICO  
 Cargo/Função: (12036) NIVEL SUPERIOR ASSISTENCIAL  
 Referência: 000 Carga Horária: 30H  
 Un. Adm: (195693) HOSP REGIONAL DE SORRISO  
 A Partir de: 01/09/2022 Até25/09/2022  
 Qtde Plantões: 10

Processo N.: SES-PRO-2022/47316  
 Nome: (90106/1) BEATRIS RIBEIRO  
 Cargo/Função: (4989) PROFIS APOIO SERV SAUDE SUS  
 Referência: D-008 Carga Horária: 40H  
 Un. Adm: (195693) HOSP REGIONAL DE SORRISO  
 A Partir de: 01/09/2022 Até29/09/2022  
 Qtde Plantões: 14

Processo N.: SES-PRO-2022/47123  
 Nome: (316453/1) BEATRIZ CRISTINA ANTUNES VIEIRA  
 Cargo/Função: (12036) NIVEL SUPERIOR ASSISTENCIAL  
 Referência: 000 Carga Horária: 40H  
 Un. Adm: (195740) HOSP REGIONAL DE SINOP  
 A Partir de: 02/09/2022 Até30/09/2022  
 Qtde Plantões: 13

Processo N.: SES-PRO-2022/47915  
 Nome: (316584/1) BENEDITA EDIL DA SILVA  
 Cargo/Função: (12050) NIVEL FUNDAMENTAL  
 Referência: 000 Carga Horária: 40H  
 Un. Adm: (195707) HOSP REGIONAL DOUTOR ANTONIO CARLOS SOUTO

## FONTES

A Partir de: 01/09/2022 Até28/09/2022  
 Qtde Plantões: 12

Processo N.: SES-PRO-2022/47606  
 Nome: (315805/1) BENEDITA SALETE DE OLIVEIRA SANTOS  
 Cargo/Função: (12040) NIVEL AUXILIAR ASSISTENCIAL  
 Referência: 000 Carga Horária: 40H  
 Un. Adm: (195707) HOSP REGIONAL DOUTOR ANTONIO CARLOS SOUTO

## FONTES

A Partir de: 05/09/2022 Até29/09/2022  
 Qtde Plantões: 13

Processo N.: SES-PRO-2022/47915  
 Nome: (316166/1) BENEDITO ANTERO  
 Cargo/Função: (12050) NIVEL FUNDAMENTAL  
 Referência: 000 Carga Horária: 40H  
 Un. Adm: (195707) HOSP REGIONAL DOUTOR ANTONIO CARLOS SOUTO

## FONTES

A Partir de: 01/09/2022 Até29/09/2022  
 Qtde Plantões: 14

Processo N.: SES-PRO-2022/47915  
 Nome: (316213/1) BENEDITO FRANCISCO DE PAULA FILHO  
 Cargo/Função: (12050) NIVEL FUNDAMENTAL  
 Referência: 000 Carga Horária: 40H  
 Un. Adm: (195707) HOSP REGIONAL DOUTOR ANTONIO CARLOS SOUTO

## FONTES

A Partir de: 01/09/2022 Até29/09/2022  
 Qtde Plantões: 14

Processo N.: SES-PRO-2022/49306  
 Nome: (93949/1) BENEDITO NASCIMENTO GOMES  
 Cargo/Função: (4946) PROFIS TEC NIV MEDIO SERV SAUDE SUS  
 Referência: D-008 Carga Horária: 40H  
 Un. Adm: (195715) HOSP REGIONAL DE COLIDER  
 A Partir de: 01/09/2022 Até29/09/2022  
 Qtde Plantões: 13

Processo N.: SES-PRO-2022/47907  
 Nome: (315606/1) BENICIO ALMEIDA RESENDE DE SALES  
 Cargo/Função: (12036) NIVEL SUPERIOR ASSISTENCIAL  
 Referência: 000 Carga Horária: 40H  
 Un. Adm: (195707) HOSP REGIONAL DOUTOR ANTONIO CARLOS SOUTO

## FONTES

A Partir de: 02/09/2022 Até30/09/2022  
 Qtde Plantões: 13

Processo N.: SES-PRO-2022/47364  
 Nome: (319676/1) BERNADETH SANTANA DA COSTA SOUZA  
 Cargo/Função: (12038) NIVEL TECNICO ASSISTENCIAL  
 Referência: 000 Carga Horária: 40H  
 Un. Adm: (195758) HOSP ESTADUAL LOUSITE FERREIRA DA SILVA  
 A Partir de: 02/09/2022 Até30/09/2022  
 Qtde Plantões: 14

Processo N.: SES-PRO-2022/45844  
 Nome: (118077/1) BOAIR RAIMUNDO LEITE  
 Cargo/Função: (4989) PROFIS APOIO SERV SAUDE SUS  
 Referência: D-006 Carga Horária: 40H  
 Un. Adm: (195685) HOSP REGIONAL RONDONOPOLIS IRMA ELZA GIOVANELLA  
 A Partir de: 01/09/2022 Até27/09/2022  
 Qtde Plantões: 13

Processo N.: SES-PRO-2022/46389  
 Nome: (320676/1) BRENDA STEFANNY DA SILVA BESSA  
 Cargo/Função: (12044) NIVEL MEDIO ADMINISTRATIVO  
 Referência: 000 Carga Horária: 40H  
 Un. Adm: (195758) HOSP ESTADUAL LOUSITE FERREIRA DA SILVA  
 A Partir de: 02/09/2022 Até30/09/2022  
 Qtde Plantões: 14



Processo N.: SES-PRO-2022/47055  
 Nome: (297083/3) BRUNA FERREIRA HURTADO SILVA  
 Cargo/Função: (12036) NIVEL SUPERIOR ASSISTENCIAL  
 Referência: 000 Carga Horária: 40H  
 Un. Adm: (195707) HOSP REGIONAL DOUTOR ANTONIO CARLOS SOUTO

## FONTES

A Partir de: 01/09/2022 Até29/09/2022  
 Qtde Plantões: 12

Processo N.: SES-PRO-2022/47108  
 Nome: (280565/3) BRUNA LETICIA MONTEIRO  
 Cargo/Função: (12038) NIVEL TECNICO ASSISTENCIAL  
 Referência: 000 Carga Horária: 40H  
 Un. Adm: (195707) HOSP REGIONAL DOUTOR ANTONIO CARLOS SOUTO

## FONTES

A Partir de: 01/09/2022 Até29/09/2022  
 Qtde Plantões: 13

Processo N.: SES-PRO-2022/47123  
 Nome: (295423/2) BRUNA SIMONETTO ESPANHOL  
 Cargo/Função: (12036) NIVEL SUPERIOR ASSISTENCIAL  
 Referência: 000 Carga Horária: 40H  
 Un. Adm: (195740) HOSP REGIONAL DE SINOP  
 A Partir de: 04/09/2022 Até30/09/2022  
 Qtde Plantões: 14

Processo N.: SES-PRO-2022/47123  
 Nome: (296943/2) BRUNO EDUARDO DE MATOS BOTOF  
 Cargo/Função: (12036) NIVEL SUPERIOR ASSISTENCIAL  
 Referência: 000 Carga Horária: 40H  
 Un. Adm: (195740) HOSP REGIONAL DE SINOP  
 A Partir de: 01/09/2022 Até23/09/2022  
 Qtde Plantões: 13

Processo N.: SES-PRO-2022/47364  
 Nome: (291161/3) BRUNO HENRIQUE DE SIQUEIRA SILVA  
 Cargo/Função: (12038) NIVEL TECNICO ASSISTENCIAL  
 Referência: 000 Carga Horária: 40H  
 Un. Adm: (195758) HOSP ESTADUAL LOUSITE FERREIRA DA SILVA  
 A Partir de: 02/09/2022 Até30/09/2022  
 Qtde Plantões: 14

Processo N.: SES-PRO-2022/47080  
 Nome: (276690/8) BRUNO SOUZA BENEVIDES  
 Cargo/Função: (12050) NIVEL FUNDAMENTAL  
 Referência: 000 Carga Horária: 40H  
 Un. Adm: (195707) HOSP REGIONAL DOUTOR ANTONIO CARLOS SOUTO

## FONTES

A Partir de: 01/09/2022 Até29/09/2022  
 Qtde Plantões: 13

Processo N.: SES-PRO-2022/44861  
 Nome: (281533/4) BYANCA ALVES MATIAS  
 Cargo/Função: (12036) NIVEL SUPERIOR ASSISTENCIAL  
 Referência: 000 Carga Horária: 40H  
 Un. Adm: (195731) HOSP REGIONAL DE ALTA FLORESTA ALBERT SABIN  
 A Partir de: 02/09/2022 Até30/09/2022  
 Qtde Plantões: 14

Processo N.: SES-PRO-2022/47123  
 Nome: (320992/1) CAMILA DE ARAUJO BATISTA  
 Cargo/Função: (12036) NIVEL SUPERIOR ASSISTENCIAL  
 Referência: 000 Carga Horária: 40H  
 Un. Adm: (195740) HOSP REGIONAL DE SINOP  
 A Partir de: 09/09/2022 Até29/09/2022  
 Qtde Plantões: 10

Processo N.: SES-PRO-2022/47243  
 Nome: (296713/3) CAMILA DOS SANTOS BACHINSKI  
 Cargo/Função: (12036) NIVEL SUPERIOR ASSISTENCIAL  
 Referência: 000 Carga Horária: 40H  
 Un. Adm: (195693) HOSP REGIONAL DE SORRISO  
 A Partir de: 02/09/2022 Até30/09/2022  
 Qtde Plantões: 14

Processo N.: SES-PRO-2022/47915  
 Nome: (315700/1) CAMILLA SANTINHO  
 Cargo/Função: (12050) NIVEL FUNDAMENTAL  
 Referência: 000 Carga Horária: 40H  
 Un. Adm: (195707) HOSP REGIONAL DOUTOR ANTONIO CARLOS SOUTO

## FONTES

A Partir de: 04/09/2022 Até30/09/2022  
 Qtde Plantões: 13

Processo N.: SES-PRO-2022/47606  
 Nome: (294490/2) CARINA AMADEUS DA SILVA  
 Cargo/Função: (12040) NIVEL AUXILIAR ASSISTENCIAL  
 Referência: 000 Carga Horária: 40H  
 Un. Adm: (195707) HOSP REGIONAL DOUTOR ANTONIO CARLOS SOUTO

## FONTES

A Partir de: 02/09/2022 Até30/09/2022  
 Qtde Plantões: 13

Processo N.: SES-PRO-2022/39888  
 Nome: (281973/1) CARINA DA SILVA DE SOUSA  
 Cargo/Função: (12038) NIVEL TECNICO ASSISTENCIAL  
 Referência: 000 Carga Horária: 40H  
 Un. Adm: (195731) HOSP REG DE ALTA FLORESTA ALBERT SABIN  
 A Partir de: 02/07/2019 Até28/07/2019  
 Qtde Plantões: 14

Processo N.: SES-PRO-2022/47967  
 Nome: (281069/5) CARLA CONCEICAO LOPES DA PAIVA  
 Cargo/Função: (12038) NIVEL TECNICO ASSISTENCIAL  
 Referência: 000 Carga Horária: 40H  
 Un. Adm: (195693) HOSP REGIONAL DE SORRISO  
 A Partir de: 02/09/2022 Até30/09/2022  
 Qtde Plantões: 14

Processo N.: SES-PRO-2022/46005  
 Nome: (299914/2) CARLA MAIRA DE JESUS NOGUEIRA  
 Cargo/Função: (12054) CONDUTOR DE AMBULANCIA  
 Referência: 000 Carga Horária: 40H  
 Un. Adm: (197033) SUPERINT DE REGULACAO DE URGENCIA E EMERGENCIA  
 A Partir de: 01/09/2022 Até30/09/2022  
 Qtde Plantões: 13

Processo N.: SES-PRO-2022/47080  
 Nome: (280761/3) CARLA VERONICA RODRIGUES  
 Cargo/Função: (12050) NIVEL FUNDAMENTAL  
 Referência: 000 Carga Horária: 40H  
 Un. Adm: (195707) HOSP REGIONAL DOUTOR ANTONIO CARLOS SOUTO

## FONTES

A Partir de: 02/09/2022 Até30/09/2022  
 Qtde Plantões: 13

Processo N.: SES-PRO-2022/45520  
 Nome: (320787/1) CARLOS AUGUSTO DE OLIVEIRA  
 Cargo/Função: (12036) NIVEL SUPERIOR ASSISTENCIAL  
 Referência: 000 Carga Horária: 30H  
 Un. Adm: (195758) HOSP ESTADUAL LOUSITE FERREIRA DA SILVA  
 A Partir de: 07/09/2022 Até22/09/2022  
 Qtde Plantões: 6

Processo N.: SES-PRO-2022/47080  
 Nome: (307565/1) CARLOS EDUARDO FARIA PINHEIRO  
 Cargo/Função: (12050) NIVEL FUNDAMENTAL  
 Referência: 000 Carga Horária: 40H  
 Un. Adm: (195707) HOSP REGIONAL DOUTOR ANTONIO CARLOS SOUTO

## FONTES

A Partir de: 02/09/2022 Até30/09/2022  
 Qtde Plantões: 13

Processo N.: SES-PRO-2022/49306  
 Nome: (43691/2) CARLOS PEREIRA MARTINS  
 Cargo/Função: (4946) PROFIS TEC NIV MEDIO SERV SAUDE SUS  
 Referência: D-010 Carga Horária: 40H  
 Un. Adm: (195715) HOSP REGIONAL DE COLIDER  
 A Partir de: 02/09/2022 Até29/09/2022  
 Qtde Plantões: 13

Processo N.: SES-PRO-2022/47080  
 Nome: (282291/3) CARLOS SANTANA RODRIGUES  
 Cargo/Função: (12050) NIVEL FUNDAMENTAL  
 Referência: 000 Carga Horária: 40H  
 Un. Adm: (195707) HOSP REGIONAL DOUTOR ANTONIO CARLOS SOUTO

## FONTES

A Partir de: 01/09/2022 Até27/09/2022  
 Qtde Plantões: 13

Processo N.: SES-PRO-2022/47318  
 Nome: (94456/1) CARMELITA MACIEL DE CAMPOS ARRUDA  
 Cargo/Função: (4946) PROFIS TEC NIV MEDIO SERV SAUDE SUS  
 Referência: D-007 Carga Horária: 40H  
 Un. Adm: (195707) HOSP REGIONAL DOUTOR ANTONIO CARLOS SOUTO

## FONTES

A Partir de: 02/09/2022 Até30/09/2022  
 Qtde Plantões: 13

Processo N.: SES-PRO-2022/47318  
 Nome: (118383/1) CARMEM APARECIDA SILVA  
 Cargo/Função: (4946) PROFIS TEC NIV MEDIO SERV SAUDE SUS  
 Referência: D-006 Carga Horária: 40H  
 Un. Adm: (195707) HOSP REGIONAL DOUTOR ANTONIO CARLOS SOUTO

## FONTES

A Partir de: 01/09/2022 Até29/09/2022  
 Qtde Plantões: 11

Processo N.: SES-PRO-2022/47108  
 Nome: (280909/4) CARMEM SILVA DE ARRUDA  
 Cargo/Função: (12038) NIVEL TECNICO ASSISTENCIAL  
 Referência: 000 Carga Horária: 40H  
 Un. Adm: (183598) HOSP. REG. DE CACERES "DR. ANTONIO CARLOS S.

## FONTES

A Partir de: 02/09/2022 Até30/09/2022  
 Qtde Plantões: 13

Processo N.: SES-PRO-2022/47316  
 Nome: (95371/1) CARMEN BOTTEGA  
 Cargo/Função: (4989) PROFIS APOIO SERV SAUDE SUS  
 Referência: D-007 Carga Horária: 40H  
 Un. Adm: (195693) HOSP REGIONAL DE SORRISO  
 A Partir de: 02/09/2022 Até30/09/2022  
 Qtde Plantões: 14

Processo N.: SES-PRO-2022/47364  
 Nome: (300165/2) CAROLINA VIEIRA RODRIGUES  
 Cargo/Função: (12038) NIVEL TECNICO ASSISTENCIAL  
 Referência: 000 Carga Horária: 40H  
 Un. Adm: (195758) HOSP ESTADUAL LOUSITE FERREIRA DA SILVA  
 A Partir de: 02/09/2022 Até30/09/2022  
 Qtde Plantões: 14

Processo N.: SES-PRO-2022/46527  
 Nome: (282215/3) CAROLINE VENDRAMIN  
 Cargo/Função: (12036) NIVEL SUPERIOR ASSISTENCIAL  
 Referência: 000 Carga Horária: 30H  
 Un. Adm: (195693) HOSP REGIONAL DE SORRISO  
 A Partir de: 01/09/2022 Até25/09/2022  
 Qtde Plantões: 9

Processo N.: SES-PRO-2022/47907  
 Nome: (315525/1) CAROLINE VICENSOTT DOS SANTOS  
 Cargo/Função: (12036) NIVEL SUPERIOR ASSISTENCIAL  
 Referência: 000 Carga Horária: 40H  
 Un. Adm: (195707) HOSP REGIONAL DOUTOR ANTONIO CARLOS SOUTO

## FONTES

A Partir de: 01/09/2022 Até29/09/2022  
 Qtde Plantões: 13

Processo N.: SES-PRO-2022/49306  
 Nome: (43680/3) CASSIMIRA SHEREPA ALVES  
 Cargo/Função: (4946) PROFIS TEC NIV MEDIO SERV SAUDE SUS  
 Referência: D-010 Carga Horária: 40H  
 Un. Adm: (195715) HOSP REGIONAL DE COLIDER  
 A Partir de: 04/09/2022 Até30/09/2022  
 Qtde Plantões: 13

Processo N.: SES-PRO-2022/47318  
 Nome: (50562/3) CATARINO FELIX DE OLIVEIRA  
 Cargo/Função: (4946) PROFIS TEC NIV MEDIO SERV SAUDE SUS  
 Referência: D-007 Carga Horária: 40H  
 Un. Adm: (195707) HOSP REGIONAL DOUTOR ANTONIO CARLOS SOUTO

FONTES  
 A Partir de: 01/09/2022 Até29/09/2022  
 Qtde Plantões: 14

Processo N.: SES-PRO-2022/47108  
 Nome: (282201/3) CECILIA SILE JUSTINIANO  
 Cargo/Função: (12038) NIVEL TECNICO ASSISTENCIAL  
 Referência: 000 Carga Horária: 40H  
 Un. Adm: (195707) HOSP REGIONAL DOUTOR ANTONIO CARLOS SOUTO

FONTES  
 A Partir de: 02/09/2022 Até30/09/2022  
 Qtde Plantões: 14

Processo N.: SES-PRO-2022/47108  
 Nome: (280594/5) CEILA MARIA MENDES  
 Cargo/Função: (12038) NIVEL TECNICO ASSISTENCIAL  
 Referência: 000 Carga Horária: 40H  
 Un. Adm: (195707) HOSP REGIONAL DOUTOR ANTONIO CARLOS SOUTO

FONTES  
 A Partir de: 01/09/2022 Até29/09/2022  
 Qtde Plantões: 13

Processo N.: SES-PRO-2022/47687  
 Nome: (93197/2) CEILA MARIA ZAGHI MAIA  
 Cargo/Função: (4912) PROFIS TEC NIV SUPERIOR SERV SAUDE SUS  
 Referência: D-007 Carga Horária: 30H  
 Un. Adm: (197076) COORD ARTIC REG URG EMERG DE LEITOS HOSPITALARES  
 A Partir de: 09/09/2022 Até30/09/2022  
 Qtde Plantões: 10

Processo N.: SES-PRO-2022/47967  
 Nome: (305666/2) CELENEIDE SOUZA DE SANTANA  
 Cargo/Função: (12038) NIVEL TECNICO ASSISTENCIAL  
 Referência: 000 Carga Horária: 40H  
 Un. Adm: (195693) HOSP REGIONAL DE SORRISO  
 A Partir de: 05/09/2022 Até29/09/2022  
 Qtde Plantões: 14

Processo N.: SES-PRO-2022/47321  
 Nome: (86011/3) CELIA CRISTINA DE CAMPOS SANTANA DE CARVALHO  
 Cargo/Função: (4946) PROFIS TEC NIV MEDIO SERV SAUDE SUS  
 Referência: D-008 Carga Horária: 40H  
 Un. Adm: (195707) HOSP REGIONAL DOUTOR ANTONIO CARLOS SOUTO

FONTES  
 A Partir de: 01/09/2022 Até29/09/2022  
 Qtde Plantões: 13

Processo N.: SES-PRO-2022/47108  
 Nome: (214884/4) CELIA MARIA DE SOUZA  
 Cargo/Função: (12038) NIVEL TECNICO ASSISTENCIAL  
 Referência: 000 Carga Horária: 40H  
 Un. Adm: (195707) HOSP REGIONAL DOUTOR ANTONIO CARLOS SOUTO

FONTES  
 A Partir de: 01/09/2022 Até30/09/2022  
 Qtde Plantões: 12

Processo N.: SES-PRO-2022/47123  
 Nome: (296945/2) CELIA MARIA DOS SANTOS  
 Cargo/Função: (12036) NIVEL SUPERIOR ASSISTENCIAL  
 Referência: 000 Carga Horária: 40H  
 Un. Adm: (195740) HOSP REGIONAL DE SINOP  
 A Partir de: 01/09/2022 Até29/09/2022  
 Qtde Plantões: 13

Processo N.: SES-PRO-2022/47108  
 Nome: (126126/5) CELIA PRIMO DA CUNHA DE LOURDES  
 Cargo/Função: (12038) NIVEL TECNICO ASSISTENCIAL  
 Referência: 000 Carga Horária: 40H  
 Un. Adm: (195707) HOSP REGIONAL DOUTOR ANTONIO CARLOS SOUTO

FONTES  
 A Partir de: 02/09/2022 Até28/09/2022  
 Qtde Plantões: 13

Processo N.: SES-PRO-2022/49306  
 Nome: (43689/2) CELINA BOGNAR FERREIRA  
 Cargo/Função: (4946) PROFIS TEC NIV MEDIO SERV SAUDE SUS  
 Referência: D-010 Carga Horária: 40H  
 Un. Adm: (195715) HOSP REGIONAL DE COLIDER  
 A Partir de: 01/09/2022 Até29/09/2022  
 Qtde Plantões: 13

Processo N.: SES-PRO-2022/42662  
 Nome: (316617/1) CELINA LIMA DE SOUZA  
 Cargo/Função: (12038) NIVEL TECNICO ASSISTENCIAL  
 Referência: 000 Carga Horária: 40H  
 Un. Adm: (118710) UNID ESPECIAL DE CONTR MOVIMENTACAO DE PESSOAL  
 A Partir de: 02/07/2022 Até30/07/2022  
 Qtde Plantões: 14

Processo N.: SES-PRO-2022/47123  
 Nome: (296952/3) CELSA SERAFIM DA SILVA SILVEIRA  
 Cargo/Função: (12036) NIVEL SUPERIOR ASSISTENCIAL  
 Referência: 000 Carga Horária: 40H  
 Un. Adm: (195740) HOSP REGIONAL DE SINOP  
 A Partir de: 01/09/2022 Até29/09/2022  
 Qtde Plantões: 12

Processo N.: SES-PRO-2022/47108  
 Nome: (280555/5) CELSO DA SILVA NUNES  
 Cargo/Função: (12038) NIVEL TECNICO ASSISTENCIAL  
 Referência: 000 Carga Horária: 40H  
 Un. Adm: (195707) HOSP REGIONAL DOUTOR ANTONIO CARLOS SOUTO

FONTES  
 A Partir de: 01/09/2022 Até29/09/2022  
 Qtde Plantões: 13

Processo N.: SES-PRO-2022/47480  
 Nome: (106861/1) CELSO RICARDO FERREIRA  
 Cargo/Função: (4912) PROFIS TEC NIV SUPERIOR SERV SAUDE SUS  
 Referência: D-006 Carga Horária: 40H  
 Un. Adm: (197041) COORD DO SERVICO DE ATEND MOVEL DE URGENCIA

SAMU  
 A Partir de: 01/09/2022 Até30/09/2022  
 Qtde Plantões: 13

Processo N.: SES-PRO-2022/42681  
 Nome: (305282/1) CHARLLES DE OLIVEIRA MIRANDA  
 Cargo/Função: (12038) NIVEL TECNICO ASSISTENCIAL  
 Referência: 000 Carga Horária: 40H  
 Un. Adm: (118710) UNID ESPECIAL DE CONTR MOVIMENTACAO DE PESSOAL  
 A Partir de: 02/04/2022 Até30/04/2022  
 Qtde Plantões: 14

Processo N.: SES-PRO-2022/46112  
 Nome: (121541/11) CIDIRLENE ALEXANDRA CUNHA  
 Cargo/Função: (12036) NIVEL SUPERIOR ASSISTENCIAL  
 Referência: 000 Carga Horária: 30H  
 Un. Adm: (118710) UNID ESPECIAL DE CONTR MOVIMENTACAO DE PESSOAL  
 A Partir de: 02/09/2022 Até29/09/2022  
 Qtde Plantões: 10

Processo N.: SES-PRO-2022/47364  
 Nome: (297144/2) CILENE MARIA DA SILVA  
 Cargo/Função: (12038) NIVEL TECNICO ASSISTENCIAL  
 Referência: 000 Carga Horária: 40H  
 Un. Adm: (195758) HOSP ESTADUAL LOUSITE FERREIRA DA SILVA  
 A Partir de: 01/09/2022 Até27/09/2022  
 Qtde Plantões: 11

Processo N.: SES-PRO-2022/45520  
 Nome: (320859/1) CILRA PEREIRA SOUZA  
 Cargo/Função: (12036) NIVEL SUPERIOR ASSISTENCIAL  
 Referência: 000 Carga Horária: 30H  
 Un. Adm: (195758) HOSP ESTADUAL LOUSITE FERREIRA DA SILVA  
 A Partir de: 03/09/2022 Até30/09/2022  
 Qtde Plantões: 10

Processo N.: SES-PRO-2022/47108  
 Nome: (280556/4) CINTHIA HELENA SANTOS MUNIZ  
 Cargo/Função: (12038) NIVEL TECNICO ASSISTENCIAL  
 Referência: 000 Carga Horária: 40H  
 Un. Adm: (195707) HOSP REGIONAL DOUTOR ANTONIO CARLOS SOUTO

FONTES  
 A Partir de: 02/09/2022 Até30/09/2022  
 Qtde Plantões: 12

Processo N.: SES-PRO-2022/47080  
 Nome: (319122/1) CINTIA BARRAS CRUZ  
 Cargo/Função: (12050) NIVEL FUNDAMENTAL  
 Referência: 000 Carga Horária: 40H  
 Un. Adm: (183598) HOSP. REG. DE CACERES "DR. ANTONIO CARLOS S.

FONTES  
 A Partir de: 02/09/2022 Até30/09/2022  
 Qtde Plantões: 13

Processo N.: SES-PRO-2022/39888  
 Nome: (281969/1) CLAIR RIBEIRO FRANCHIM DE FREITAS  
 Cargo/Função: (12038) NIVEL TECNICO ASSISTENCIAL  
 Referência: 000 Carga Horária: 40H  
 Un. Adm: (195731) HOSP REG DE ALTA FLORESTA ALBERT SABIN  
 A Partir de: 02/07/2019 Até30/07/2019  
 Qtde Plantões: 14

Processo N.: SES-PRO-2022/49306  
 Nome: (43690/2) CLARICE DOMINGOS PECANHA  
 Cargo/Função: (4946) PROFIS TEC NIV MEDIO SERV SAUDE SUS  
 Referência: D-010 Carga Horária: 40H  
 Un. Adm: (195715) HOSP REGIONAL DE COLIDER  
 A Partir de: 01/09/2022 Até27/09/2022  
 Qtde Plantões: 13

Processo N.: SES-PRO-2022/49306  
 Nome: (55326/2) CLARINDA APARECIDA ALCARA  
 Cargo/Função: (4946) PROFIS TEC NIV MEDIO SERV SAUDE SUS  
 Referência: D-008 Carga Horária: 40H  
 Un. Adm: (195715) HOSP REGIONAL DE COLIDER  
 A Partir de: 02/09/2022 Até28/09/2022  
 Qtde Plantões: 13

Processo N.: SES-PRO-2022/44861  
 Nome: (281813/3) CLAUDEMIR TRISTAO  
 Cargo/Função: (12036) NIVEL SUPERIOR ASSISTENCIAL  
 Referência: 000 Carga Horária: 40H  
 Un. Adm: (195731) HOSP REGIONAL DE ALTA FLORESTA ALBERT SABIN  
 A Partir de: 02/09/2022 Até30/09/2022  
 Qtde Plantões: 14

Processo N.: SES-PRO-2022/47364  
 Nome: (281598/4) CLAUDIA APARECIDA BISPO MERGAR  
 Cargo/Função: (12038) NIVEL TECNICO ASSISTENCIAL  
 Referência: 000 Carga Horária: 40H  
 Un. Adm: (195758) HOSP ESTADUAL LOUSITE FERREIRA DA SILVA  
 A Partir de: 01/09/2022 Até29/09/2022  
 Qtde Plantões: 13

Processo N.: SES-PRO-2022/47364

Nome: (282187/3) CLAUDIA APARECIDA DA SILVA  
 Cargo/Função: (12038) NIVEL TECNICO ASSISTENCIAL  
 Referência: 000 Carga Horária: 40H  
 Un. Adm: (195758) HOSP ESTADUAL LOUSITE FERREIRA DA SILVA  
 A Partir de: 02/09/2022 Até30/09/2022  
 Qtde Plantões: 14

Processo N.: SES-PRO-2022/47207

Nome: (86268/1) CLAUDIA CRISTINA ZUANAZZI  
 Cargo/Função: (4946) PROFIS TEC NIV MEDIO SERV SAUDE SUS  
 Referência: D-008 Carga Horária: 40H  
 Un. Adm: (195693) HOSP REGIONAL DE SORRISO  
 A Partir de: 05/09/2022 Até28/09/2022  
 Qtde Plantões: 4

Processo N.: SES-PRO-2022/43600

Nome: (300213/1) CLAUDIA REGINA DA SILVA OLIVEIRA SOUZA  
 Cargo/Função: (12046) NIVEL FUNDAMENTAL ADMINISTRATIVO  
 Referência: 000 Carga Horária: 40H  
 Un. Adm: (195758) HOSP ESTADUAL LOUSITE FERREIRA DA SILVA  
 A Partir de: 02/05/2022 Até30/05/2022  
 Qtde Plantões: 14

Processo N.: SES-PRO-2022/47321

Nome: (94455/1) CLAUDINEIA DE LIMA PINTO  
 Cargo/Função: (4946) PROFIS TEC NIV MEDIO SERV SAUDE SUS  
 Referência: D-008 Carga Horária: 40H  
 Un. Adm: (195707) HOSP REGIONAL DOUTOR ANTONIO CARLOS SOUTO

FONTES

A Partir de: 01/09/2022 Até29/09/2022  
 Qtde Plantões: 13

Processo N.: SES-PRO-2022/49975

Nome: (120222/1) CLAUDINETE SILVA FARINA  
 Cargo/Função: (4912) PROFIS TEC NIV SUPERIOR SERV SAUDE SUS  
 Referência: D-006 Carga Horária: 40H  
 Un. Adm: (197246) COORD DE APOIO TECNICO DO CIAPS  
 A Partir de: 01/05/2022 Até31/05/2022  
 Qtde Plantões: 13

Processo N.: SES-PRO-2022/45802

Nome: (95596/1) CLAUDIO CEZAR DE SOUZA NEVES  
 Cargo/Função: (4989) PROFIS APOIO SERV SAUDE SUS  
 Referência: D-007 Carga Horária: 40H  
 Un. Adm: (195685) HOSP REGIONAL RONDONOPOLIS IRMA ELZA GIOVANELLA  
 A Partir de: 02/09/2022 Até30/09/2022  
 Qtde Plantões: 13

Processo N.: SES-PRO-2022/47600

Nome: (315612/1) CLAUDIO DOS SANTOS E SILVA  
 Cargo/Função: (12044) NIVEL MEDIO ADMINISTRATIVO  
 Referência: 000 Carga Horária: 40H  
 Un. Adm: (195707) HOSP REGIONAL DOUTOR ANTONIO CARLOS SOUTO

FONTES

A Partir de: 02/09/2022 Até30/09/2022  
 Qtde Plantões: 14

Processo N.: SES-PRO-2022/47108

Nome: (299817/3) CLAUDIO GOMES SANTANA JUNIOR  
 Cargo/Função: (12038) NIVEL TECNICO ASSISTENCIAL  
 Referência: 000 Carga Horária: 40H  
 Un. Adm: (195707) HOSP REGIONAL DOUTOR ANTONIO CARLOS SOUTO

FONTES

A Partir de: 06/09/2022 Até30/09/2022  
 Qtde Plantões: 12

Processo N.: SES-PRO-2022/49306

Nome: (52658/2) CLAULEA REGINA GOUVEA RODRIGUES  
 Cargo/Função: (4946) PROFIS TEC NIV MEDIO SERV SAUDE SUS  
 Referência: B-009 Carga Horária: 40H  
 Un. Adm: (195715) HOSP REGIONAL DE COLIDER  
 A Partir de: 02/09/2022 Até30/09/2022  
 Qtde Plantões: 12

Processo N.: SES-PRO-2022/47243

Nome: (239468/5) CLEANI FERNANDES DA COSTA  
 Cargo/Função: (12036) NIVEL SUPERIOR ASSISTENCIAL  
 Referência: 000 Carga Horária: 40H  
 Un. Adm: (195693) HOSP REGIONAL DE SORRISO  
 A Partir de: 01/09/2022 Até27/09/2022  
 Qtde Plantões: 14

Processo N.: SES-PRO-2022/47967

Nome: (285392/4) CLEIBIANE RODRIGUES MARQUES  
 Cargo/Função: (12038) NIVEL TECNICO ASSISTENCIAL  
 Referência: 000 Carga Horária: 40H  
 Un. Adm: (195693) HOSP REGIONAL DE SORRISO  
 A Partir de: 02/09/2022 Até30/09/2022  
 Qtde Plantões: 13

Processo N.: SES-PRO-2022/46401

Nome: (77705/2) CLEIDI JANETE HAMERSKI NASCIMENTO  
 Cargo/Função: (12044) NIVEL MEDIO ADMINISTRATIVO  
 Referência: 000 Carga Horária: 40H  
 Un. Adm: (195740) HOSP REGIONAL DE SINOP  
 A Partir de: 01/09/2022 Até29/09/2022  
 Qtde Plantões: 14

Processo N.: SES-PRO-2022/47108

Nome: (282243/4) CLEIDIANE BATISTA SILVA  
 Cargo/Função: (12038) NIVEL TECNICO ASSISTENCIAL  
 Referência: 000 Carga Horária: 40H  
 Un. Adm: (195707) HOSP REGIONAL DOUTOR ANTONIO CARLOS SOUTO

FONTES

A Partir de: 02/09/2022 Até30/09/2022  
 Qtde Plantões: 14

Processo N.: SES-PRO-2022/47123

Nome: (292272/3) CLEIDIANE OLIVEIRA DA FONSECA  
 Cargo/Função: (12036) NIVEL SUPERIOR ASSISTENCIAL  
 Referência: 000 Carga Horária: 40H  
 Un. Adm: (195740) HOSP REGIONAL DE SINOP  
 A Partir de: 02/09/2022 Até30/09/2022  
 Qtde Plantões: 14

Processo N.: SES-PRO-2022/47123

Nome: (297039/3) CLEIDIANE SILVA DE SOUSA  
 Cargo/Função: (12036) NIVEL SUPERIOR ASSISTENCIAL  
 Referência: 000 Carga Horária: 40H  
 Un. Adm: (195740) HOSP REGIONAL DE SINOP  
 A Partir de: 02/09/2022 Até30/09/2022  
 Qtde Plantões: 14

Processo N.: SES-PRO-2022/44861

Nome: (279790/4) CLEILA QUINTILHANO DE ABREU DE SOUZA  
 Cargo/Função: (12036) NIVEL SUPERIOR ASSISTENCIAL  
 Referência: 000 Carga Horária: 40H  
 Un. Adm: (195731) HOSP REGIONAL DE ALTA FLORESTA ALBERT SABIN  
 A Partir de: 01/09/2022 Até29/09/2022  
 Qtde Plantões: 14

Processo N.: SES-PRO-2022/47364

Nome: (281986/4) CLEITON JONAS DA SILVA  
 Cargo/Função: (12038) NIVEL TECNICO ASSISTENCIAL  
 Referência: 000 Carga Horária: 40H  
 Un. Adm: (195758) HOSP ESTADUAL LOUSITE FERREIRA DA SILVA  
 A Partir de: 01/09/2022 Até27/09/2022  
 Qtde Plantões: 11

Processo N.: SES-PRO-2022/47364

Nome: (281576/2) CLEONICE DE SOUZA SILVA  
 Cargo/Função: (12038) NIVEL TECNICO ASSISTENCIAL  
 Referência: 000 Carga Horária: 40H  
 Un. Adm: (195758) HOSP ESTADUAL LOUSITE FERREIRA DA SILVA  
 A Partir de: 01/09/2022 Até29/09/2022  
 Qtde Plantões: 13

Processo N.: SES-PRO-2022/47321

Nome: (57369/1) CLEUDE BORGES DA COSTA  
 Cargo/Função: (4946) PROFIS TEC NIV MEDIO SERV SAUDE SUS  
 Referência: D-009 Carga Horária: 40H  
 Un. Adm: (195707) HOSP REGIONAL DOUTOR ANTONIO CARLOS SOUTO

FONTES

A Partir de: 02/09/2022 Até30/09/2022  
 Qtde Plantões: 13

Processo N.: SES-PRO-2022/47032

Nome: (283900/3) CLEUZA APARECIDA MIRANDA SOUZA  
 Cargo/Função: (12038) NIVEL TECNICO ASSISTENCIAL  
 Referência: 000 Carga Horária: 40H  
 Un. Adm: (195707) HOSP REGIONAL DOUTOR ANTONIO CARLOS SOUTO

FONTES

A Partir de: 02/09/2022 Até30/09/2022  
 Qtde Plantões: 13

Processo N.: SES-PRO-2022/47915

Nome: (315617/1) CLODOVEU COSTA FRANCA  
 Cargo/Função: (12050) NIVEL FUNDAMENTAL  
 Referência: 000 Carga Horária: 40H  
 Un. Adm: (195707) HOSP REGIONAL DOUTOR ANTONIO CARLOS SOUTO

FONTES

A Partir de: 02/09/2022 Até30/09/2022  
 Qtde Plantões: 14

Processo N.: SES-PRO-2022/39888

Nome: (281155/1) CREUZETE CRUZ FONSECA APARICIO  
 Cargo/Função: (12038) NIVEL TECNICO ASSISTENCIAL  
 Referência: 000 Carga Horária: 40H  
 Un. Adm: (195731) HOSP REG DE ALTA FLORESTA ALBERT SABIN  
 A Partir de: 01/07/2019 Até31/07/2019  
 Qtde Plantões: 14

Processo N.: SES-PRO-2022/47480

Nome: (120109/1) CRISTIANE DA SILVA BEZERRA  
 Cargo/Função: (4912) PROFIS TEC NIV SUPERIOR SERV SAUDE SUS  
 Referência: D-006 Carga Horária: 30H  
 Un. Adm: (197041) COORD DO SERVICO DE ATEND MOVEL DE URGENCIA

SAMU

A Partir de: 03/09/2022 Até27/09/2022  
 Qtde Plantões: 10

Processo N.: SES-PRO-2022/47080

Nome: (282070/3) CRISTIANE DA SILVA SOUZA  
 Cargo/Função: (12050) NIVEL FUNDAMENTAL  
 Referência: 000 Carga Horária: 40H  
 Un. Adm: (195707) HOSP REGIONAL DOUTOR ANTONIO CARLOS SOUTO

FONTES

A Partir de: 01/09/2022 Até29/09/2022  
 Qtde Plantões: 13

Processo N.: SES-PRO-2022/47055

Nome: (301045/2) CRISTIANE DOS SANTOS VIANA  
 Cargo/Função: (12036) NIVEL SUPERIOR ASSISTENCIAL  
 Referência: 000 Carga Horária: 40H  
 Un. Adm: (195707) HOSP REGIONAL DOUTOR ANTONIO CARLOS SOUTO

FONTES

A Partir de: 01/09/2022 Até30/09/2022  
 Qtde Plantões: 14

Processo N.: SES-PRO-2022/46401

Nome: (293780/2) CRISTIANE FONTES DA SILVA  
 Cargo/Função: (12044) NIVEL MEDIO ADMINISTRATIVO  
 Referência: 000 Carga Horária: 40H  
 Un. Adm: (195740) HOSP REGIONAL DE SINOP  
 A Partir de: 02/09/2022 Até20/09/2022  
 Qtde Plantões: 9



Processo N.: SES-PRO-2022/47321  
 Nome: (70308/5) CRISTIANE MACIEL MENDES  
 Cargo/Função: (4946) PROFIS TEC NIV MEDIO SERV SAUDE SUS  
 Referência: D-007 Carga Horária: 40H  
 Un. Adm: (195707) HOSP REGIONAL DOUTOR ANTONIO CARLOS SOUTO

**FONTES**  
 A Partir de: 02/09/2022 Até30/09/2022  
 Qtde Plantões: 14

Processo N.: SES-PRO-2022/47321  
 Nome: (58631/5) CRISTIANE MARTINS DE CARVALHO RODRIGUES  
 Cargo/Função: (4946) PROFIS TEC NIV MEDIO SERV SAUDE SUS  
 Referência: D-008 Carga Horária: 40H  
 Un. Adm: (195707) HOSP REGIONAL DOUTOR ANTONIO CARLOS SOUTO

**FONTES**  
 A Partir de: 20/09/2022 Até28/09/2022  
 Qtde Plantões: 6

Processo N.: SES-PRO-2022/50172  
 Nome: (58631/5) CRISTIANE MARTINS DE CARVALHO RODRIGUES  
 Cargo/Função: (4946) PROFIS TEC NIV MEDIO SERV SAUDE SUS  
 Referência: D-008 Carga Horária: 40H  
 Un. Adm: (195707) HOSP REGIONAL DOUTOR ANTONIO CARLOS SOUTO

**FONTES**  
 A Partir de: 02/08/2022 Até15/08/2022  
 Qtde Plantões: 9

Processo N.: SES-PRO-2022/47907  
 Nome: (111795/3) CRISTIANE MORENO ALMEIDA DA SILVA  
 Cargo/Função: (12036) NIVEL SUPERIOR ASSISTENCIAL  
 Referência: 000 Carga Horária: 40H  
 Un. Adm: (195707) HOSP REGIONAL DOUTOR ANTONIO CARLOS SOUTO

**FONTES**  
 A Partir de: 01/09/2022 Até29/09/2022  
 Qtde Plantões: 13

Processo N.: SES-PRO-2022/45520  
 Nome: (300958/2) CRISTIANE SOUZA COELHO  
 Cargo/Função: (12036) NIVEL SUPERIOR ASSISTENCIAL  
 Referência: 000 Carga Horária: 30H  
 Un. Adm: (195758) HOSP ESTADUAL LOUSITE FERREIRA DA SILVA  
 A Partir de: 08/09/2022 Até30/09/2022  
 Qtde Plantões: 10

Processo N.: SES-PRO-2022/44861  
 Nome: (289504/4) CYNTHIA MONIQUE GOMES DE AZEVEDO FIGUEIREDO  
 Cargo/Função: (12036) NIVEL SUPERIOR ASSISTENCIAL  
 Referência: 000 Carga Horária: 40H  
 Un. Adm: (195731) HOSP REGIONAL DE ALTA FLORESTA ALBERT SABIN  
 A Partir de: 02/09/2022 Até30/09/2022  
 Qtde Plantões: 14

Processo N.: SES-PRO-2022/45520  
 Nome: (320751/1) DAFNE VICTORIO GODOY  
 Cargo/Função: (12036) NIVEL SUPERIOR ASSISTENCIAL  
 Referência: 000 Carga Horária: 30H  
 Un. Adm: (195758) HOSP ESTADUAL LOUSITE FERREIRA DA SILVA  
 A Partir de: 01/09/2022 Até30/09/2022  
 Qtde Plantões: 9

Processo N.: SES-PRO-2022/46527  
 Nome: (282227/4) DAIANA DE OLIVEIRA CHORRO  
 Cargo/Função: (12036) NIVEL SUPERIOR ASSISTENCIAL  
 Referência: 000 Carga Horária: 30H  
 Un. Adm: (195693) HOSP REGIONAL DE SORRISO  
 A Partir de: 01/09/2022 Até30/09/2022  
 Qtde Plantões: 9

Processo N.: SES-PRO-2022/47967  
 Nome: (300466/3) DAIANE COSTA DE CARVALHO SANTOS  
 Cargo/Função: (12038) NIVEL TECNICO ASSISTENCIAL  
 Referência: 000 Carga Horária: 40H  
 Un. Adm: (195693) HOSP REGIONAL DE SORRISO  
 A Partir de: 01/09/2022 Até29/09/2022  
 Qtde Plantões: 13

Processo N.: SES-PRO-2022/47907  
 Nome: (315527/1) DAIANE DE SOUZA CARVALHO  
 Cargo/Função: (12036) NIVEL SUPERIOR ASSISTENCIAL  
 Referência: 000 Carga Horária: 40H  
 Un. Adm: (195707) HOSP REGIONAL DOUTOR ANTONIO CARLOS SOUTO

**FONTES**  
 A Partir de: 02/09/2022 Até30/09/2022  
 Qtde Plantões: 13

Processo N.: SES-PRO-2022/47123  
 Nome: (296965/2) DAIANE PALHANO PADILHA SABINO  
 Cargo/Função: (12036) NIVEL SUPERIOR ASSISTENCIAL  
 Referência: 000 Carga Horária: 40H  
 Un. Adm: (195740) HOSP REGIONAL DE SINOP  
 A Partir de: 01/09/2022 Até27/09/2022  
 Qtde Plantões: 13

Processo N.: SES-PRO-2022/47123  
 Nome: (300634/4) DAIANE SUZAN DE OLIVEIRA SANTANA  
 Cargo/Função: (12036) NIVEL SUPERIOR ASSISTENCIAL  
 Referência: 000 Carga Horária: 40H  
 Un. Adm: (195740) HOSP REGIONAL DE SINOP  
 A Partir de: 01/09/2022 Até15/09/2022  
 Qtde Plantões: 5

Processo N.: SES-PRO-2022/47364  
 Nome: (298548/2) DAIANE TOMAZ DA SILVA GOMES  
 Cargo/Função: (12038) NIVEL TECNICO ASSISTENCIAL  
 Referência: 000 Carga Horária: 40H  
 Un. Adm: (195758) HOSP ESTADUAL LOUSITE FERREIRA DA SILVA  
 A Partir de: 01/09/2022 Até29/09/2022  
 Qtde Plantões: 10

Processo N.: SES-PRO-2022/47364  
 Nome: (281604/4) DAIANY FEITOSA PEREIRA MARTINS  
 Cargo/Função: (12038) NIVEL TECNICO ASSISTENCIAL  
 Referência: 000 Carga Horária: 40H  
 Un. Adm: (195758) HOSP ESTADUAL LOUSITE FERREIRA DA SILVA  
 A Partir de: 01/09/2022 Até29/09/2022  
 Qtde Plantões: 14

Processo N.: SES-PRO-2022/47108  
 Nome: (280557/4) DAIANY FERNANDES PAEZANO  
 Cargo/Função: (12038) NIVEL TECNICO ASSISTENCIAL  
 Referência: 000 Carga Horária: 40H  
 Un. Adm: (195707) HOSP REGIONAL DOUTOR ANTONIO CARLOS SOUTO

**FONTES**  
 A Partir de: 02/09/2022 Até30/09/2022  
 Qtde Plantões: 13

Processo N.: SES-PRO-2022/47316  
 Nome: (54199/3) DALVA PAZINATO EIFERT  
 Cargo/Função: (4989) PROFIS APOIO SERV SAUDE SUS  
 Referência: D-007 Carga Horária: 40H  
 Un. Adm: (195693) HOSP REGIONAL DE SORRISO  
 A Partir de: 01/09/2022 Até29/09/2022  
 Qtde Plantões: 13

Processo N.: SES-PRO-2022/47480  
 Nome: (111347/1) DAMARIS LEONEL BRITO FIGUEIREDO  
 Cargo/Função: (4912) PROFIS TEC NIV SUPERIOR SERV SAUDE SUS  
 Referência: D-006 Carga Horária: 30H  
 Un. Adm: (197041) COORD DO SERVICO DE ATEND MOVEL DE URGENCIA

**SAMU**  
 A Partir de: 02/09/2022 Até30/09/2022  
 Qtde Plantões: 10

Processo N.: SES-PRO-2022/47364  
 Nome: (299542/2) DANIELA APARECIDA DA SILVA  
 Cargo/Função: (12038) NIVEL TECNICO ASSISTENCIAL  
 Referência: 000 Carga Horária: 40H  
 Un. Adm: (195758) HOSP ESTADUAL LOUSITE FERREIRA DA SILVA  
 A Partir de: 02/09/2022 Até30/09/2022  
 Qtde Plantões: 13

Processo N.: SES-PRO-2022/46110  
 Nome: (293666/3) DANIELA DE SOUZA VIAL DAHMER  
 Cargo/Função: (12036) NIVEL SUPERIOR ASSISTENCIAL  
 Referência: 000 Carga Horária: 40H  
 Un. Adm: (118710) UNID ESPECIAL DE CONTR MOVIMENTACAO DE PESSOAL  
 A Partir de: 04/09/2022 Até28/09/2022  
 Qtde Plantões: 10

Processo N.: SES-PRO-2022/47606  
 Nome: (315806/1) DANIELE DAS GRACAS GOMES ESPINOSA  
 Cargo/Função: (12040) NIVEL AUXILIAR ASSISTENCIAL  
 Referência: 000 Carga Horária: 40H  
 Un. Adm: (195707) HOSP REGIONAL DOUTOR ANTONIO CARLOS SOUTO

**FONTES**  
 A Partir de: 01/09/2022 Até29/09/2022  
 Qtde Plantões: 13

Processo N.: SES-PRO-2022/47321  
 Nome: (69621/3) DANIELLE SILVA DE MORAES ALMEIDA  
 Cargo/Função: (4946) PROFIS TEC NIV MEDIO SERV SAUDE SUS  
 Referência: D-008 Carga Horária: 40H  
 Un. Adm: (195707) HOSP REGIONAL DOUTOR ANTONIO CARLOS SOUTO

**FONTES**  
 A Partir de: 02/09/2022 Até30/09/2022  
 Qtde Plantões: 13

Processo N.: SES-PRO-2022/47243  
 Nome: (280934/2) DANIELLY KRISTINE RIBEIRO CARDOZO  
 Cargo/Função: (12036) NIVEL SUPERIOR ASSISTENCIAL  
 Referência: 000 Carga Horária: 40H  
 Un. Adm: (195693) HOSP REGIONAL DE SORRISO  
 A Partir de: 17/09/2022 Até25/09/2022  
 Qtde Plantões: 2

Processo N.: SES-PRO-2022/45520  
 Nome: (300820/3) DANIELY CAMILA TIBALDI CALDATO  
 Cargo/Função: (12036) NIVEL SUPERIOR ASSISTENCIAL  
 Referência: 000 Carga Horária: 30H  
 Un. Adm: (195758) HOSP ESTADUAL LOUSITE FERREIRA DA SILVA  
 A Partir de: 03/09/2022 Até30/09/2022  
 Qtde Plantões: 10

Processo N.: SES-PRO-2022/47108  
 Nome: (280713/3) DANILA PIRES COSTA  
 Cargo/Função: (12038) NIVEL TECNICO ASSISTENCIAL  
 Referência: 000 Carga Horária: 40H  
 Un. Adm: (195707) HOSP REGIONAL DOUTOR ANTONIO CARLOS SOUTO

**FONTES**  
 A Partir de: 04/09/2022 Até30/09/2022  
 Qtde Plantões: 11

Processo N.: SES-PRO-2022/45520  
 Nome: (302511/2) DANILO FERREIRA MARTINS  
 Cargo/Função: (12036) NIVEL SUPERIOR ASSISTENCIAL  
 Referência: 000 Carga Horária: 30H  
 Un. Adm: (195758) HOSP ESTADUAL LOUSITE FERREIRA DA SILVA  
 A Partir de: 01/09/2022 Até28/09/2022  
 Qtde Plantões: 9

Processo N.: SES-PRO-2022/47364  
 Nome: (269331/6) DAVI PINTO  
 Cargo/Função: (12038) NIVEL TECNICO ASSISTENCIAL  
 Referência: 000 Carga Horária: 40H  
 Un. Adm: (195758) HOSP ESTADUAL LOUSITE FERREIRA DA SILVA  
 A Partir de: 02/09/2022 Até30/09/2022  
 Qtde Plantões: 14

Processo N.: SES-PRO-2022/46005

Nome: (299933/2) DAVID CEZAR CRUZ DE AJALA  
Cargo/Função: (12054) CONDUCTOR DE AMBULANCIA  
Referência: 000 Carga Horária: 40H  
Un. Adm: (193429) SUP. DO SERV DE ATENDI. MÓVEL DE URGÊNCIA - SAMU  
A Partir de: 02/09/2022 Até30/09/2022  
Qtde Plantões: 13

Processo N.: SES-PRO-2022/47108

Nome: (306347/2) DAYANA DELUQUI PORTES BALDOINO  
Cargo/Função: (12038) NIVEL TECNICO ASSISTENCIAL  
Referência: 000 Carga Horária: 40H  
Un. Adm: (195707) HOSP REGIONAL DOUTOR ANTONIO CARLOS SOUTO

FONTES

A Partir de: 02/09/2022 Até30/09/2022  
Qtde Plantões: 12

Processo N.: SES-PRO-2022/47243

Nome: (296660/2) DEBORA BRUGNERA MORAIS  
Cargo/Função: (12036) NIVEL SUPERIOR ASSISTENCIAL  
Referência: 000 Carga Horária: 40H  
Un. Adm: (195693) HOSP REGIONAL DE SORRISO  
A Partir de: 01/09/2022 Até29/09/2022  
Qtde Plantões: 14

Processo N.: SES-PRO-2022/47364

Nome: (300446/3) DEBORA DA SILVA  
Cargo/Função: (12038) NIVEL TECNICO ASSISTENCIAL  
Referência: 000 Carga Horária: 40H  
Un. Adm: (195758) HOSP ESTADUAL LOUSITE FERREIRA DA SILVA  
A Partir de: 01/09/2022 Até27/09/2022  
Qtde Plantões: 13

Processo N.: SES-PRO-2022/47243

Nome: (296684/2) DEBORA PAZ ARAUJO DE MORAES  
Cargo/Função: (12036) NIVEL SUPERIOR ASSISTENCIAL  
Referência: 000 Carga Horária: 40H  
Un. Adm: (195693) HOSP REGIONAL DE SORRISO  
A Partir de: 06/09/2022 Até28/09/2022  
Qtde Plantões: 11

Processo N.: SES-PRO-2022/49289

Nome: (281498/4) DEBORA ROSANA PIRES DEBESA  
Cargo/Função: (12036) NIVEL SUPERIOR ASSISTENCIAL  
Referência: 000 Carga Horária: 30H  
Un. Adm: (195715) HOSP REGIONAL DE COLIDER  
A Partir de: 02/09/2022 Até29/09/2022  
Qtde Plantões: 9

Processo N.: SES-PRO-2022/47907

Nome: (315529/1) DEISIANE PRADO DOS SANTOS  
Cargo/Função: (12036) NIVEL SUPERIOR ASSISTENCIAL  
Referência: 000 Carga Horária: 40H  
Un. Adm: (195707) HOSP REGIONAL DOUTOR ANTONIO CARLOS SOUTO

FONTES

A Partir de: 02/09/2022 Até30/09/2022  
Qtde Plantões: 13

Processo N.: SES-PRO-2022/45844

Nome: (118329/1) DEJALY MARIA LEOPOLDINO DA COSTA  
Cargo/Função: (4989) PROFIS APOIO SERV SAUDE SUS  
Referência: D-006 Carga Horária: 40H  
Un. Adm: (195685) HOSP REGIONAL RONDONOPOLIS IRMA ELZA GIOVANELLA  
A Partir de: 01/09/2022 Até29/09/2022  
Qtde Plantões: 13

Processo N.: SES-PRO-2022/47318

Nome: (97534/1) DELCI ALVES TEIXEIRA  
Cargo/Função: (4946) PROFIS TEC NIV MEDIO SERV SAUDE SUS  
Referência: D-007 Carga Horária: 40H  
Un. Adm: (195707) HOSP REGIONAL DOUTOR ANTONIO CARLOS SOUTO

FONTES

A Partir de: 01/09/2022 Até29/09/2022  
Qtde Plantões: 12

Processo N.: SES-PRO-2022/45844

Nome: (118507/1) DELCIA DARK OLIVEIRA SOUZA  
Cargo/Função: (4989) PROFIS APOIO SERV SAUDE SUS  
Referência: D-006 Carga Horária: 40H  
Un. Adm: (195685) HOSP REGIONAL RONDONOPOLIS IRMA ELZA GIOVANELLA  
A Partir de: 02/09/2022 Até23/09/2022  
Qtde Plantões: 13

Processo N.: SES-PRO-2022/46759

Nome: (122743/6) DENILSON DE ALMEIDA DE PAULA  
Cargo/Função: (12038) NIVEL TECNICO ASSISTENCIAL  
Referência: 000 Carga Horária: 40H  
Un. Adm: (195715) HOSP REGIONAL DE COLIDER  
A Partir de: 02/09/2022 Até30/09/2022  
Qtde Plantões: 14

Processo N.: SES-PRO-2022/45212

Nome: (283893/3) DENILSON JOSE DA SILVA  
Cargo/Função: (12046) NIVEL FUNDAMENTAL ADMINISTRATIVO  
Referência: 000 Carga Horária: 40H  
Un. Adm: (195758) HOSP ESTADUAL LOUSITE FERREIRA DA SILVA  
A Partir de: 01/09/2022 Até27/09/2022  
Qtde Plantões: 14

Processo N.: SES-PRO-2022/47108

Nome: (301111/2) DENISE APARECIDA PALOCIA DUARTE SILVA  
Cargo/Função: (12038) NIVEL TECNICO ASSISTENCIAL  
Referência: 000 Carga Horária: 40H  
Un. Adm: (195707) HOSP REGIONAL DOUTOR ANTONIO CARLOS SOUTO

FONTES

A Partir de: 01/09/2022 Até29/09/2022  
Qtde Plantões: 11

Processo N.: SES-PRO-2022/44861

Nome: (279781/4) DENISE BEATRIZ FABIANO  
Cargo/Função: (12036) NIVEL SUPERIOR ASSISTENCIAL  
Referência: 000 Carga Horária: 40H  
Un. Adm: (195731) HOSP REGIONAL DE ALTA FLORESTA ALBERT SABIN  
A Partir de: 02/09/2022 Até30/09/2022  
Qtde Plantões: 13

Processo N.: SES-PRO-2022/47207

Nome: (91010/1) DENISE MONTEIRO MAGALHAES  
Cargo/Função: (4946) PROFIS TEC NIV MEDIO SERV SAUDE SUS  
Referência: D-008 Carga Horária: 40H  
Un. Adm: (195693) HOSP REGIONAL DE SORRISO  
A Partir de: 01/09/2022 Até27/09/2022  
Qtde Plantões: 13

Processo N.: SES-PRO-2022/47364

Nome: (138433/4) DERJANIA CRISPIM PEREIRA  
Cargo/Função: (12038) NIVEL TECNICO ASSISTENCIAL  
Referência: 000 Carga Horária: 40H  
Un. Adm: (195758) HOSP ESTADUAL LOUSITE FERREIRA DA SILVA  
A Partir de: 02/09/2022 Até30/09/2022  
Qtde Plantões: 12

Processo N.: SES-PRO-2022/47364

Nome: (321108/1) DEUZIQUELI DIAS DE OLIVEIRA SILVA  
Cargo/Função: (12038) NIVEL TECNICO ASSISTENCIAL  
Referência: 000 Carga Horária: 40H  
Un. Adm: (195758) HOSP ESTADUAL LOUSITE FERREIRA DA SILVA  
A Partir de: 01/09/2022 Até29/09/2022  
Qtde Plantões: 13

Processo N.: SES-PRO-2022/47364

Nome: (281612/3) DEVA PAIXAO MORAES GOMES  
Cargo/Função: (12038) NIVEL TECNICO ASSISTENCIAL  
Referência: 000 Carga Horária: 40H  
Un. Adm: (195758) HOSP ESTADUAL LOUSITE FERREIRA DA SILVA  
A Partir de: 01/09/2022 Até29/09/2022  
Qtde Plantões: 13

Processo N.: SES-PRO-2022/47915

Nome: (315711/1) DEVAL DA SILVA  
Cargo/Função: (12050) NIVEL FUNDAMENTAL  
Referência: 000 Carga Horária: 40H  
Un. Adm: (195707) HOSP REGIONAL DOUTOR ANTONIO CARLOS SOUTO

FONTES

A Partir de: 02/09/2022 Até30/09/2022  
Qtde Plantões: 14

Processo N.: SES-PRO-2022/45520

Nome: (299407/2) DEVID JUNIOR CARNEIRO LIMA  
Cargo/Função: (12036) NIVEL SUPERIOR ASSISTENCIAL  
Referência: 000 Carga Horária: 30H  
Un. Adm: (195758) HOSP ESTADUAL LOUSITE FERREIRA DA SILVA  
A Partir de: 01/09/2022 Até28/09/2022  
Qtde Plantões: 10

Processo N.: SES-PRO-2022/47243

Nome: (319513/1) DEYSE LIMA DE AZEVEDO  
Cargo/Função: (12036) NIVEL SUPERIOR ASSISTENCIAL  
Referência: 000 Carga Horária: 40H  
Un. Adm: (195693) HOSP REGIONAL DE SORRISO  
A Partir de: 01/09/2022 Até29/09/2022  
Qtde Plantões: 14

Processo N.: SES-PRO-2022/47055

Nome: (282161/4) DHUYENE BORGES PRAXEDES  
Cargo/Função: (12036) NIVEL SUPERIOR ASSISTENCIAL  
Referência: 000 Carga Horária: 40H  
Un. Adm: (195707) HOSP REGIONAL DOUTOR ANTONIO CARLOS SOUTO

FONTES

A Partir de: 01/09/2022 Até29/09/2022  
Qtde Plantões: 13

Processo N.: SES-PRO-2022/47080

Nome: (280532/3) DIEGO NUNES LARA  
Cargo/Função: (12050) NIVEL FUNDAMENTAL  
Referência: 000 Carga Horária: 40H  
Un. Adm: (195707) HOSP REGIONAL DOUTOR ANTONIO CARLOS SOUTO

FONTES

A Partir de: 04/09/2022 Até30/09/2022  
Qtde Plantões: 13

Processo N.: SES-PRO-2022/42183

Nome: (247965/2) DILVANIA COSTA COUTINHO  
Cargo/Função: (12036) NIVEL SUPERIOR ASSISTENCIAL  
Referência: 000 Carga Horária: 40H  
Un. Adm: (118710) UNID ESPECIAL DE CONTR MOVIMENTACAO DE PESSOAL  
A Partir de: 21/04/2022 Até29/04/2022  
Qtde Plantões: 5

Processo N.: SES-PRO-2022/47600

Nome: (316572/1) DINIQUISON JUNIO DE JESUS SILVA  
Cargo/Função: (12044) NIVEL MEDIO ADMINISTRATIVO  
Referência: 000 Carga Horária: 40H  
Un. Adm: (183598) HOSP. REG. DE CACERES "DR.ANTONIO CARLOS S.

FONTES

A Partir de: 01/09/2022 Até18/09/2022  
Qtde Plantões: 14

Processo N.: SES-PRO-2022/47318

Nome: (118340/1) DIONETE MARIA DUARTE  
Cargo/Função: (4946) PROFIS TEC NIV MEDIO SERV SAUDE SUS  
Referência: D-006 Carga Horária: 40H  
Un. Adm: (195707) HOSP REGIONAL DOUTOR ANTONIO CARLOS SOUTO

FONTES

A Partir de: 02/09/2022 Até30/09/2022  
Qtde Plantões: 13

Processo N.: SES-PRO-2022/46389

Nome: (288235/3) DIVINA FERNANDES DE ARAUJO  
Cargo/Função: (12044) NIVEL MEDIO ADMINISTRATIVO  
Referência: 000 Carga Horária: 40H  
Un. Adm: (195758) HOSP ESTADUAL LOUSITE FERREIRA DA SILVA  
A Partir de: 02/09/2022 Até30/09/2022  
Qtde Plantões: 14

Processo N.: SES-PRO-2022/46389

Nome: (305201/2) DJALMA GOMES CONCEICAO DOS SANTOS  
Cargo/Função: (12044) NIVEL MEDIO ADMINISTRATIVO  
Referência: 000 Carga Horária: 40H  
Un. Adm: (195758) HOSP ESTADUAL LOUSITE FERREIRA DA SILVA  
A Partir de: 02/09/2022 Até30/09/2022  
Qtde Plantões: 14

Processo N.: SES-PRO-2022/46401

Nome: (292839/3) DJEANE DE JESUS COSTA MOTA  
Cargo/Função: (12044) NIVEL MEDIO ADMINISTRATIVO  
Referência: 000 Carga Horária: 40H  
Un. Adm: (195740) HOSP REGIONAL DE SINOP  
A Partir de: 02/09/2022 Até28/09/2022  
Qtde Plantões: 14

Processo N.: SES-PRO-2022/47321

Nome: (94483/1) DOMINGOS SAVIO RIBEIRO PINTO  
Cargo/Função: (4946) PROFIS TEC NIV MEDIO SERV SAUDE SUS  
Referência: D-006 Carga Horária: 30H  
Un. Adm: (195707) HOSP REGIONAL DOUTOR ANTONIO CARLOS SOUTO

FONTES

A Partir de: 04/09/2022 Até28/09/2022  
Qtde Plantões: 8

Processo N.: SES-PRO-2022/47364

Nome: (320651/1) DORALICE DA SILVA  
Cargo/Função: (12038) NIVEL TECNICO ASSISTENCIAL  
Referência: 000 Carga Horária: 40H  
Un. Adm: (195758) HOSP ESTADUAL LOUSITE FERREIRA DA SILVA  
A Partir de: 02/09/2022 Até30/09/2022  
Qtde Plantões: 14

Processo N.: SES-PRO-2022/47123

Nome: (320001/1) DORIS GIESSE FERREIRA COSTA  
Cargo/Função: (12036) NIVEL SUPERIOR ASSISTENCIAL  
Referência: 000 Carga Horária: 40H  
Un. Adm: (195740) HOSP REGIONAL DE SINOP  
A Partir de: 02/09/2022 Até30/09/2022  
Qtde Plantões: 13

Processo N.: SES-PRO-2022/46527

Nome: (282224/4) DOUGLAS ALVES DA SILVA  
Cargo/Função: (12036) NIVEL SUPERIOR ASSISTENCIAL  
Referência: 000 Carga Horária: 30H  
Un. Adm: (195693) HOSP REGIONAL DE SORRISO  
A Partir de: 21/09/2022 Até21/09/2022  
Qtde Plantões: 1

Processo N.: SES-PRO-2022/47915

Nome: (315800/1) DOUGLAS BRUNO DOS SANTOS RODRIGUES  
Cargo/Função: (12050) NIVEL FUNDAMENTAL  
Referência: 000 Carga Horária: 40H  
Un. Adm: (195707) HOSP REGIONAL DOUTOR ANTONIO CARLOS SOUTO

FONTES

A Partir de: 02/09/2022 Até30/09/2022  
Qtde Plantões: 13

Processo N.: SES-PRO-2022/47364

Nome: (299738/2) DOUGLAS DOS ANJOS NASCIMENTO DE OLIVEIRA  
Cargo/Função: (12038) NIVEL TECNICO ASSISTENCIAL  
Referência: 000 Carga Horária: 40H  
Un. Adm: (195758) HOSP ESTADUAL LOUSITE FERREIRA DA SILVA  
A Partir de: 01/09/2022 Até29/09/2022  
Qtde Plantões: 13

Processo N.: SES-PRO-2022/47108

Nome: (127846/6) DULCE CARDOSO DE BARROS  
Cargo/Função: (12038) NIVEL TECNICO ASSISTENCIAL  
Referência: 000 Carga Horária: 40H  
Un. Adm: (195707) HOSP REGIONAL DOUTOR ANTONIO CARLOS SOUTO

FONTES

A Partir de: 01/09/2022 Até27/09/2022  
Qtde Plantões: 13

Processo N.: SES-PRO-2022/47915

Nome: (315713/1) DURCILENE JOVIO  
Cargo/Função: (12050) NIVEL FUNDAMENTAL  
Referência: 000 Carga Horária: 40H  
Un. Adm: (195707) HOSP REGIONAL DOUTOR ANTONIO CARLOS SOUTO

FONTES

A Partir de: 02/09/2022 Até30/09/2022  
Qtde Plantões: 13

Processo N.: SES-PRO-2022/47056

Nome: (66862/2) EDEMILSON JOSE LEITE  
Cargo/Função: (4946) PROFIS TEC NIV MEDIO SERV SAUDE SUS  
Referência: D-007 Carga Horária: 40H  
Un. Adm: (197041) COORD DO SERVICIO DE ATEND MOVEEL DE URGENCIA

SAMU

A Partir de: 01/09/2022 Até30/09/2022  
Qtde Plantões: 13

Processo N.: SES-PRO-2022/44861

Nome: (281174/4) EDER MODESTO MENDONCA  
Cargo/Função: (12036) NIVEL SUPERIOR ASSISTENCIAL  
Referência: 000 Carga Horária: 40H  
Un. Adm: (195731) HOSP REGIONAL DE ALTA FLORESTA ALBERT SABIN  
A Partir de: 02/09/2022 Até30/09/2022  
Qtde Plantões: 13

Processo N.: SES-PRO-2022/47600

Nome: (315802/1) EDILAINE CRISTINA RAMOS DE CAMPOS  
Cargo/Função: (12044) NIVEL MEDIO ADMINISTRATIVO  
Referência: 000 Carga Horária: 40H  
Un. Adm: (195707) HOSP REGIONAL DOUTOR ANTONIO CARLOS SOUTO

FONTES

A Partir de: 01/09/2022 Até22/09/2022  
Qtde Plantões: 13

Processo N.: SES-PRO-2022/47318

Nome: (94435/1) EDILEIA GOMES BARBOSA  
Cargo/Função: (4946) PROFIS TEC NIV MEDIO SERV SAUDE SUS  
Referência: D-007 Carga Horária: 40H  
Un. Adm: (195707) HOSP REGIONAL DOUTOR ANTONIO CARLOS SOUTO

FONTES

A Partir de: 01/09/2022 Até29/09/2022  
Qtde Plantões: 13

Processo N.: SES-PRO-2022/47080

Nome: (277195/3) EDILEUZA DA SILVA NERY VESPAZIANO  
Cargo/Função: (12050) NIVEL FUNDAMENTAL  
Referência: 000 Carga Horária: 40H  
Un. Adm: (183598) HOSP. REG. DE CACERES "DR.ANTONIO CARLOS S.

FONTES

A Partir de: 01/09/2022 Até29/09/2022  
Qtde Plantões: 13

Processo N.: SES-PRO-2022/47123

Nome: (316591/1) EDILEUZA GOMES DA COSTA  
Cargo/Função: (12036) NIVEL SUPERIOR ASSISTENCIAL  
Referência: 000 Carga Horária: 40H  
Un. Adm: (195740) HOSP REGIONAL DE SINOP  
A Partir de: 01/09/2022 Até30/09/2022  
Qtde Plantões: 14

Processo N.: SES-PRO-2022/47364

Nome: (320942/1) EDINALVA SILVA PEDRO TAVARES  
Cargo/Função: (12038) NIVEL TECNICO ASSISTENCIAL  
Referência: 000 Carga Horária: 40H  
Un. Adm: (195758) HOSP ESTADUAL LOUSITE FERREIRA DA SILVA  
A Partir de: 02/09/2022 Até30/09/2022  
Qtde Plantões: 12

Processo N.: SES-PRO-2022/47123

Nome: (294738/3) EDITH DE ARAUJO LOPES  
Cargo/Função: (12036) NIVEL SUPERIOR ASSISTENCIAL  
Referência: 000 Carga Horária: 40H  
Un. Adm: (195740) HOSP REGIONAL DE SINOP  
A Partir de: 02/09/2022 Até30/09/2022  
Qtde Plantões: 14

Processo N.: SES-PRO-2022/47080

Nome: (280535/3) EDIVALDO TELES DOS SANTOS  
Cargo/Função: (12050) NIVEL FUNDAMENTAL  
Referência: 000 Carga Horária: 40H  
Un. Adm: (195707) HOSP REGIONAL DOUTOR ANTONIO CARLOS SOUTO

FONTES

A Partir de: 02/09/2022 Até30/09/2022  
Qtde Plantões: 11

Processo N.: SES-PRO-2022/47080

Nome: (280794/3) EDIVAN TEIXEIRA DA SILVA  
Cargo/Função: (12050) NIVEL FUNDAMENTAL  
Referência: 000 Carga Horária: 40H  
Un. Adm: (195707) HOSP REGIONAL DOUTOR ANTONIO CARLOS SOUTO

FONTES

A Partir de: 05/09/2022 Até29/09/2022  
Qtde Plantões: 12

Processo N.: SES-PRO-2022/47080

Nome: (280792/3) EDIVANE NUNES DE SOUZA  
Cargo/Função: (12050) NIVEL FUNDAMENTAL  
Referência: 000 Carga Horária: 40H  
Un. Adm: (195707) HOSP REGIONAL DOUTOR ANTONIO CARLOS SOUTO

FONTES

A Partir de: 01/09/2022 Até27/09/2022  
Qtde Plantões: 13

Processo N.: SES-PRO-2022/47123

Nome: (281333/5) EDILAINE RODRIGUES DE OLIVEIRA  
Cargo/Função: (12036) NIVEL SUPERIOR ASSISTENCIAL  
Referência: 000 Carga Horária: 40H  
Un. Adm: (195740) HOSP REGIONAL DE SINOP  
A Partir de: 02/09/2022 Até30/09/2022  
Qtde Plantões: 14

Processo N.: SES-PRO-2022/46401

Nome: (304476/2) EDMARCIA CORTEZ DIAS  
Cargo/Função: (12044) NIVEL MEDIO ADMINISTRATIVO  
Referência: 000 Carga Horária: 40H  
Un. Adm: (195740) HOSP REGIONAL DE SINOP  
A Partir de: 15/09/2022 Até29/09/2022  
Qtde Plantões: 8

Processo N.: SES-PRO-2022/47108

Nome: (302470/2) EDMILSON APARECIDO DE MACEDO  
Cargo/Função: (12038) NIVEL TECNICO ASSISTENCIAL  
Referência: 000 Carga Horária: 40H  
Un. Adm: (195707) HOSP REGIONAL DOUTOR ANTONIO CARLOS SOUTO

FONTES

A Partir de: 02/09/2022 Até28/09/2022  
Qtde Plantões: 13

Processo N.: SES-PRO-2022/47364

Nome: (296107/3) EDMILSON SENNA CARVALHO DOS SANTOS  
Cargo/Função: (12038) NIVEL TECNICO ASSISTENCIAL  
Referência: 000 Carga Horária: 40H  
Un. Adm: (195758) HOSP ESTADUAL LOUSITE FERREIRA DA SILVA  
A Partir de: 02/09/2022 Até30/09/2022  
Qtde Plantões: 13



Processo N.: SES-PRO-2022/47108  
 Nome: (307095/1) EDNA ALVES BELO  
 Cargo/Função: (12038) NIVEL TECNICO ASSISTENCIAL  
 Referência: 000 Carga Horária: 40H  
 Un. Adm: (195707) HOSP REGIONAL DOUTOR ANTONIO CARLOS SOUTO

## FONTES

A Partir de: 01/09/2022 Até29/09/2022  
 Qtde Plantões: 14

Processo N.: SES-PRO-2022/47907  
 Nome: (280828/3) EDNA APARECIDA DA CRUZ SILVA  
 Cargo/Função: (12036) NIVEL SUPERIOR ASSISTENCIAL  
 Referência: 000 Carga Horária: 40H  
 Un. Adm: (195707) HOSP REGIONAL DOUTOR ANTONIO CARLOS SOUTO

## FONTES

A Partir de: 02/09/2022 Até30/09/2022  
 Qtde Plantões: 12

Processo N.: SES-PRO-2022/47123  
 Nome: (305153/1) EDNA CANDIDA DA SILVA  
 Cargo/Função: (12036) NIVEL SUPERIOR ASSISTENCIAL  
 Referência: 000 Carga Horária: 40H  
 Un. Adm: (195740) HOSP REGIONAL DE SINOP  
 A Partir de: 01/09/2022 Até29/09/2022  
 Qtde Plantões: 13

Processo N.: SES-PRO-2022/47321  
 Nome: (57204/10) EDNA DUARTE  
 Cargo/Função: (4946) PROFIS TEC NIV MEDIO SERV SAUDE SUS  
 Referência: D-009 Carga Horária: 40H  
 Un. Adm: (195707) HOSP REGIONAL DOUTOR ANTONIO CARLOS SOUTO

## FONTES

A Partir de: 02/09/2022 Até30/09/2022  
 Qtde Plantões: 13

Processo N.: SES-PRO-2022/45284  
 Nome: (107633/1) EDNA EMIKO NAKASSUGUI  
 Cargo/Função: (4912) PROFIS TEC NIV SUPERIOR SERV SAUDE SUS  
 Referência: D-007 Carga Horária: 40H  
 Un. Adm: (198722) SUPERINT DE ENFERMAGEM  
 A Partir de: 16/09/2022 Até30/09/2022  
 Qtde Plantões: 8

Processo N.: SES-PRO-2022/47967  
 Nome: (289265/3) EDNA MARIA INACIO  
 Cargo/Função: (12038) NIVEL TECNICO ASSISTENCIAL  
 Referência: 000 Carga Horária: 40H  
 Un. Adm: (195693) HOSP REGIONAL DE SORRISO  
 A Partir de: 01/09/2022 Até29/09/2022  
 Qtde Plantões: 13

Processo N.: SES-PRO-2022/46401  
 Nome: (305160/1) EDNA SOUSA LIMA  
 Cargo/Função: (12044) NIVEL MEDIO ADMINISTRATIVO  
 Referência: 000 Carga Horária: 40H  
 Un. Adm: (195740) HOSP REGIONAL DE SINOP  
 A Partir de: 02/09/2022 Até30/09/2022  
 Qtde Plantões: 14

Processo N.: SES-PRO-2022/47080  
 Nome: (215335/3) EDNARDO GARCIA DO SACRAMENTO  
 Cargo/Função: (12050) NIVEL FUNDAMENTAL  
 Referência: 000 Carga Horária: 40H  
 Un. Adm: (195707) HOSP REGIONAL DOUTOR ANTONIO CARLOS SOUTO

## FONTES

A Partir de: 01/09/2022 Até27/09/2022  
 Qtde Plantões: 12

Processo N.: SES-PRO-2022/47318  
 Nome: (94441/1) EDNEIA DE LAET FERREIRA  
 Cargo/Função: (4946) PROFIS TEC NIV MEDIO SERV SAUDE SUS  
 Referência: D-007 Carga Horária: 40H  
 Un. Adm: (195707) HOSP REGIONAL DOUTOR ANTONIO CARLOS SOUTO

## FONTES

A Partir de: 08/09/2022 Até30/09/2022  
 Qtde Plantões: 12

Processo N.: SES-PRO-2022/47055  
 Nome: (309152/3) EDUARDO ALVES DA SILVA  
 Cargo/Função: (12036) NIVEL SUPERIOR ASSISTENCIAL  
 Referência: 000 Carga Horária: 40H  
 Un. Adm: (195707) HOSP REGIONAL DOUTOR ANTONIO CARLOS SOUTO

## FONTES

A Partir de: 01/09/2022 Até30/09/2022  
 Qtde Plantões: 14

Processo N.: SES-PRO-2022/47108  
 Nome: (281804/5) ELAINE BRUNELLE DE SOUZA  
 Cargo/Função: (12038) NIVEL TECNICO ASSISTENCIAL  
 Referência: 000 Carga Horária: 40H  
 Un. Adm: (195707) HOSP REGIONAL DOUTOR ANTONIO CARLOS SOUTO

## FONTES

A Partir de: 01/09/2022 Até17/09/2022  
 Qtde Plantões: 9

Processo N.: SES-PRO-2022/39888  
 Nome: (279795/1) ELAINE DOS SANTOS  
 Cargo/Função: (12038) NIVEL TECNICO ASSISTENCIAL  
 Referência: 000 Carga Horária: 40H  
 Un. Adm: (195731) HOSP REG DE ALTA FLORESTA ALBERT SABIN  
 A Partir de: 01/07/2019 Até31/07/2019  
 Qtde Plantões: 14

Processo N.: SES-PRO-2022/47364  
 Nome: (299725/3) ELAINE FARIAS FRANZOLINI  
 Cargo/Função: (12038) NIVEL TECNICO ASSISTENCIAL  
 Referência: 000 Carga Horária: 40H  
 Un. Adm: (195758) HOSP ESTADUAL LOUSITE FERREIRA DA SILVA  
 A Partir de: 02/09/2022 Até30/09/2022  
 Qtde Plantões: 12

Processo N.: SES-PRO-2022/44115  
 Nome: (297139/1) ELAINE FRANCA DE PINHO SAMPAIO  
 Cargo/Função: (12038) NIVEL TECNICO ASSISTENCIAL  
 Referência: 000 Carga Horária: 40H  
 Un. Adm: (195758) HOSP ESTADUAL LOUSITE FERREIRA DA SILVA  
 A Partir de: 01/01/2022 Até11/01/2022  
 Qtde Plantões: 4

Processo N.: SES-PRO-2022/47967  
 Nome: (296561/3) ELAINE MARIA GOMES DE OLIVEIRA  
 Cargo/Função: (12038) NIVEL TECNICO ASSISTENCIAL  
 Referência: 000 Carga Horária: 40H  
 Un. Adm: (195693) HOSP REGIONAL DE SORRISO  
 A Partir de: 02/09/2022 Até30/09/2022  
 Qtde Plantões: 14

Processo N.: SES-PRO-2022/47108  
 Nome: (234467/4) ELAINE OSINAGA SILVA  
 Cargo/Função: (12038) NIVEL TECNICO ASSISTENCIAL  
 Referência: 000 Carga Horária: 40H  
 Un. Adm: (195707) HOSP REGIONAL DOUTOR ANTONIO CARLOS SOUTO

## FONTES

A Partir de: 06/09/2022 Até30/09/2022  
 Qtde Plantões: 13

Processo N.: SES-PRO-2022/47364  
 Nome: (299166/3) ELAINE ROSA DE JESUS  
 Cargo/Função: (12038) NIVEL TECNICO ASSISTENCIAL  
 Referência: 000 Carga Horária: 40H  
 Un. Adm: (195758) HOSP ESTADUAL LOUSITE FERREIRA DA SILVA  
 A Partir de: 02/09/2022 Até30/09/2022  
 Qtde Plantões: 13

Processo N.: SES-PRO-2022/45520  
 Nome: (300875/2) ELBA CAROLINA DA SILVA PEREIRA  
 Cargo/Função: (12036) NIVEL SUPERIOR ASSISTENCIAL  
 Referência: 000 Carga Horária: 30H  
 Un. Adm: (195758) HOSP ESTADUAL LOUSITE FERREIRA DA SILVA  
 A Partir de: 01/09/2022 Até26/09/2022  
 Qtde Plantões: 10

Processo N.: SES-PRO-2022/47915  
 Nome: (315840/1) ELBIS BATISTA MARQUES  
 Cargo/Função: (12050) NIVEL FUNDAMENTAL  
 Referência: 000 Carga Horária: 40H  
 Un. Adm: (195707) HOSP REGIONAL DOUTOR ANTONIO CARLOS SOUTO

## FONTES

A Partir de: 02/09/2022 Até28/09/2022  
 Qtde Plantões: 14

Processo N.: SES-PRO-2022/47207  
 Nome: (95608/1) ELENARA CALVI  
 Cargo/Função: (4946) PROFIS TEC NIV MEDIO SERV SAUDE SUS  
 Referência: D-007 Carga Horária: 40H  
 Un. Adm: (195693) HOSP REGIONAL DE SORRISO  
 A Partir de: 02/09/2022 Até30/09/2022  
 Qtde Plantões: 13

Processo N.: SES-PRO-2022/39888  
 Nome: (281226/1) ELENICE APARECIDA PRADO CRUZ  
 Cargo/Função: (12038) NIVEL TECNICO ASSISTENCIAL  
 Referência: 000 Carga Horária: 40H  
 Un. Adm: (195731) HOSP REG DE ALTA FLORESTA ALBERT SABIN  
 A Partir de: 01/07/2019 Até31/07/2019  
 Qtde Plantões: 14

Processo N.: SES-PRO-2022/47108  
 Nome: (118086/5) ELEONETE GOMES DA SILVA  
 Cargo/Função: (12038) NIVEL TECNICO ASSISTENCIAL  
 Referência: 000 Carga Horária: 40H  
 Un. Adm: (195707) HOSP REGIONAL DOUTOR ANTONIO CARLOS SOUTO

## FONTES

A Partir de: 02/09/2022 Até30/09/2022  
 Qtde Plantões: 13

Processo N.: SES-PRO-2022/45844  
 Nome: (118330/1) ELEONORA DE CASTRO CARDOSO  
 Cargo/Função: (4989) PROFIS APOIO SERV SAUDE SUS  
 Referência: D-006 Carga Horária: 40H  
 Un. Adm: (195685) HOSP REGIONAL RONDONOPOLIS IRMA ELZA GIOVANELLA  
 A Partir de: 01/09/2022 Até30/09/2022  
 Qtde Plantões: 13

Processo N.: SES-PRO-2022/47056  
 Nome: (113070/1) ELI CONCEICAO DE MIRANDA  
 Cargo/Função: (4946) PROFIS TEC NIV MEDIO SERV SAUDE SUS  
 Referência: D-006 Carga Horária: 40H  
 Un. Adm: (197041) COORD DO SERVICO DE ATEND MOVEL DE URGENCIA

## SAMU

A Partir de: 01/09/2022 Até30/09/2022  
 Qtde Plantões: 12

Processo N.: SES-PRO-2022/47967  
 Nome: (296489/2) ELI EUSTAQUIO DE SOUZA  
 Cargo/Função: (12038) NIVEL TECNICO ASSISTENCIAL  
 Referência: 000 Carga Horária: 40H  
 Un. Adm: (195693) HOSP REGIONAL DE SORRISO  
 A Partir de: 01/09/2022 Até29/09/2022  
 Qtde Plantões: 14

Processo N.: SES-PRO-2022/47967  
 Nome: (285675/3) ELI GIOVANI ANTUNES  
 Cargo/Função: (12038) NIVEL TECNICO ASSISTENCIAL  
 Referência: 000 Carga Horária: 40H  
 Un. Adm: (195693) HOSP REGIONAL DE SORRISO  
 A Partir de: 02/09/2022 Até28/09/2022  
 Qtde Plantões: 14

Processo N.: SES-PRO-2022/47967

Nome: (296578/2) ELIANA PEREIRA ROCHA  
Cargo/Função: (12038) NIVEL TECNICO ASSISTENCIAL  
Referência: 000 Carga Horária: 40H  
Un. Adm: (195693) HOSP REGIONAL DE SORRISO  
A Partir de: 02/09/2022 Até30/09/2022  
Qtde Plantões: 14

Processo N.: SES-PRO-2022/47123

Nome: (296967/4) ELIANE ALVES DA SILVA HENDGES  
Cargo/Função: (12036) NIVEL SUPERIOR ASSISTENCIAL  
Referência: 000 Carga Horária: 40H  
Un. Adm: (195740) HOSP REGIONAL DE SINOP  
A Partir de: 09/09/2022 Até29/09/2022  
Qtde Plantões: 11

Processo N.: SES-PRO-2022/49306

Nome: (95285/1) ELIANE ALVES DE SOUZA DA SILVA  
Cargo/Função: (4946) PROFIS TEC NIV MEDIO SERV SAUDE SUS  
Referência: D-007 Carga Horária: 40H  
Un. Adm: (195715) HOSP REGIONAL DE COLIDER  
A Partir de: 01/09/2022 Até29/09/2022  
Qtde Plantões: 14

Processo N.: SES-PRO-2022/47056

Nome: (90159/1) ELIANE CLAUDIA DA SILVA LEITE  
Cargo/Função: (4946) PROFIS TEC NIV MEDIO SERV SAUDE SUS  
Referência: D-007 Carga Horária: 40H  
Un. Adm: (197041) COORD DO SERVICO DE ATEND MOVEL DE URGENCIA

SAMU

A Partir de: 01/09/2022 Até29/09/2022  
Qtde Plantões: 13

Processo N.: SES-PRO-2022/47907

Nome: (315587/1) ELIANE DA CHAGA OLIVEIRA CAMPOS  
Cargo/Função: (12036) NIVEL SUPERIOR ASSISTENCIAL  
Referência: 000 Carga Horária: 40H  
Un. Adm: (195707) HOSP REGIONAL DOUTOR ANTONIO CARLOS SOUTO

FONTES

A Partir de: 01/09/2022 Até29/09/2022  
Qtde Plantões: 13

Processo N.: SES-PRO-2022/47967

Nome: (296778/2) ELIANE DAL MAGRO  
Cargo/Função: (12038) NIVEL TECNICO ASSISTENCIAL  
Referência: 000 Carga Horária: 40H  
Un. Adm: (195693) HOSP REGIONAL DE SORRISO  
A Partir de: 06/09/2022 Até30/09/2022  
Qtde Plantões: 12

Processo N.: SES-PRO-2022/47364

Nome: (304555/2) ELIANE GOMES OLIVEIRA  
Cargo/Função: (12038) NIVEL TECNICO ASSISTENCIAL  
Referência: 000 Carga Horária: 40H  
Un. Adm: (195758) HOSP ESTADUAL LOUSITE FERREIRA DA SILVA  
A Partir de: 01/09/2022 Até29/09/2022  
Qtde Plantões: 10

Processo N.: SES-PRO-2022/47967

Nome: (319366/1) ELIANE MACIEL DE OLIVEIRA BATISTA  
Cargo/Função: (12038) NIVEL TECNICO ASSISTENCIAL  
Referência: 000 Carga Horária: 40H  
Un. Adm: (195693) HOSP REGIONAL DE SORRISO  
A Partir de: 02/09/2022 Até30/09/2022  
Qtde Plantões: 13

Processo N.: SES-PRO-2022/47108

Nome: (138446/6) ELIANE MARCIA DE SOUZA EGUES  
Cargo/Função: (12038) NIVEL TECNICO ASSISTENCIAL  
Referência: 000 Carga Horária: 40H  
Un. Adm: (195707) HOSP REGIONAL DOUTOR ANTONIO CARLOS SOUTO

FONTES

A Partir de: 02/09/2022 Até27/09/2022  
Qtde Plantões: 11

Processo N.: SES-PRO-2022/47321

Nome: (94529/1) ELIANE MUNIZ DE MORAES DOS SANTOS  
Cargo/Função: (4946) PROFIS TEC NIV MEDIO SERV SAUDE SUS  
Referência: D-008 Carga Horária: 30H  
Un. Adm: (195707) HOSP REGIONAL DOUTOR ANTONIO CARLOS SOUTO

FONTES

A Partir de: 04/09/2022 Até26/09/2022  
Qtde Plantões: 10

Processo N.: SES-PRO-2022/47080

Nome: (280788/3) ELIANE NASCIMENTO DA SILVA  
Cargo/Função: (12050) NIVEL FUNDAMENTAL  
Referência: 000 Carga Horária: 40H  
Un. Adm: (195707) HOSP REGIONAL DOUTOR ANTONIO CARLOS SOUTO

FONTES

A Partir de: 01/09/2022 Até29/09/2022  
Qtde Plantões: 13

Processo N.: SES-PRO-2022/47967

Nome: (282343/4) ELIDA MAIER SOARES  
Cargo/Função: (12038) NIVEL TECNICO ASSISTENCIAL  
Referência: 000 Carga Horária: 40H  
Un. Adm: (195693) HOSP REGIONAL DE SORRISO  
A Partir de: 01/09/2022 Até15/09/2022  
Qtde Plantões: 14

Processo N.: SES-PRO-2022/47108

Nome: (280810/4) ELIEBER BORTOLOZO  
Cargo/Função: (12038) NIVEL TECNICO ASSISTENCIAL  
Referência: 000 Carga Horária: 40H  
Un. Adm: (195707) HOSP REGIONAL DOUTOR ANTONIO CARLOS SOUTO

FONTES

A Partir de: 01/09/2022 Até29/09/2022  
Qtde Plantões: 13

Processo N.: SES-PRO-2022/47364

Nome: (320643/1) ELIENE BARCELOS DO NASCIMENTO  
Cargo/Função: (12038) NIVEL TECNICO ASSISTENCIAL  
Referência: 000 Carga Horária: 40H  
Un. Adm: (195758) HOSP ESTADUAL LOUSITE FERREIRA DA SILVA  
A Partir de: 01/09/2022 Até29/09/2022  
Qtde Plantões: 13

Processo N.: SES-PRO-2022/45844

Nome: (120304/1) ELIENE SEVERINA DA SILVA  
Cargo/Função: (4989) PROFIS APOIO SERV SAUDE SUS  
Referência: D-006 Carga Horária: 40H  
Un. Adm: (195685) HOSP REGIONAL RONDONOPOLIS IRMA ELZA GIOVANELLA  
A Partir de: 02/09/2022 Até30/09/2022  
Qtde Plantões: 13

Processo N.: SES-PRO-2022/47108

Nome: (282065/4) ELINEIA FERREIRA DE OLIVEIRA  
Cargo/Função: (12038) NIVEL TECNICO ASSISTENCIAL  
Referência: 000 Carga Horária: 40H  
Un. Adm: (195707) HOSP REGIONAL DOUTOR ANTONIO CARLOS SOUTO

FONTES

A Partir de: 01/09/2022 Até29/09/2022  
Qtde Plantões: 12

Processo N.: SES-PRO-2022/47321

Nome: (117041/1) ELISABETE BARRETO DE MENEZES  
Cargo/Função: (4946) PROFIS TEC NIV MEDIO SERV SAUDE SUS  
Referência: D-008 Carga Horária: 40H  
Un. Adm: (195707) HOSP REGIONAL DOUTOR ANTONIO CARLOS SOUTO

FONTES

A Partir de: 02/09/2022 Até27/09/2022  
Qtde Plantões: 8

Processo N.: SES-PRO-2022/47364

Nome: (212048/4) ELISANDRA GONCALINA DA SILVA OLIVEIRA  
Cargo/Função: (12038) NIVEL TECNICO ASSISTENCIAL  
Referência: 000 Carga Horária: 40H  
Un. Adm: (195758) HOSP ESTADUAL LOUSITE FERREIRA DA SILVA  
A Partir de: 01/09/2022 Até29/09/2022  
Qtde Plantões: 11

Processo N.: SES-PRO-2022/47108

Nome: (282170/4) ELISANGELA PEREIRA CALIXTO  
Cargo/Função: (12038) NIVEL TECNICO ASSISTENCIAL  
Referência: 000 Carga Horária: 40H  
Un. Adm: (195707) HOSP REGIONAL DOUTOR ANTONIO CARLOS SOUTO

FONTES

A Partir de: 02/09/2022 Até30/09/2022  
Qtde Plantões: 13

Processo N.: SES-PRO-2022/47055

Nome: (111819/6) ELISELMA VIANA PINTO  
Cargo/Função: (12036) NIVEL SUPERIOR ASSISTENCIAL  
Referência: 000 Carga Horária: 40H  
Un. Adm: (195707) HOSP REGIONAL DOUTOR ANTONIO CARLOS SOUTO

FONTES

A Partir de: 02/09/2022 Até30/09/2022  
Qtde Plantões: 12

Processo N.: SES-PRO-2022/47318

Nome: (94437/1) ELIZABETE MARIA DA SILVA DE CAMPOS  
Cargo/Função: (4946) PROFIS TEC NIV MEDIO SERV SAUDE SUS  
Referência: D-008 Carga Horária: 40H  
Un. Adm: (195707) HOSP REGIONAL DOUTOR ANTONIO CARLOS SOUTO

FONTES

A Partir de: 02/09/2022 Até29/09/2022  
Qtde Plantões: 13

Processo N.: SES-PRO-2022/47055

Nome: (295425/2) ELIZANGELA DOS SANTOS VARANDA DE PAULA  
Cargo/Função: (12036) NIVEL SUPERIOR ASSISTENCIAL  
Referência: 000 Carga Horária: 40H  
Un. Adm: (195707) HOSP REGIONAL DOUTOR ANTONIO CARLOS SOUTO

FONTES

A Partir de: 01/09/2022 Até29/09/2022  
Qtde Plantões: 14

Processo N.: SES-PRO-2022/47364

Nome: (305546/2) ELIZETE GOMES DOS SANTOS  
Cargo/Função: (12038) NIVEL TECNICO ASSISTENCIAL  
Referência: 000 Carga Horária: 40H  
Un. Adm: (195758) HOSP ESTADUAL LOUSITE FERREIRA DA SILVA  
A Partir de: 01/09/2022 Até30/09/2022  
Qtde Plantões: 12

Processo N.: SES-PRO-2022/47243

Nome: (316623/1) ELIZETE PALMEIRA LIMA  
Cargo/Função: (12036) NIVEL SUPERIOR ASSISTENCIAL  
Referência: 000 Carga Horária: 40H  
Un. Adm: (195693) HOSP REGIONAL DE SORRISO  
A Partir de: 02/09/2022 Até30/09/2022  
Qtde Plantões: 14

Processo N.: SES-PRO-2022/47364

Nome: (299625/2) ELLEN CRISTINA PEREIRA DE ANDRADE CAMPOS  
Cargo/Função: (12038) NIVEL TECNICO ASSISTENCIAL  
Referência: 000 Carga Horária: 40H  
Un. Adm: (195758) HOSP ESTADUAL LOUSITE FERREIRA DA SILVA  
A Partir de: 01/09/2022 Até29/09/2022  
Qtde Plantões: 12

Processo N.: SES-PRO-2022/47080

Nome: (281254/3) ELSON FERREIRA DO NASCIMENTO  
Cargo/Função: (12050) NIVEL FUNDAMENTAL  
Referência: 000 Carga Horária: 40H  
Un. Adm: (183598) HOSP. REG. DE CACERES "DR. ANTONIO CARLOS S.

FONTES

A Partir de: 02/09/2022 Até30/09/2022  
Qtde Plantões: 14

Processo N.: SES-PRO-2022/47967

Nome: (281098/3) ELVIRA LOPES SILVA  
Cargo/Função: (12038) NIVEL TECNICO ASSISTENCIAL  
Referência: 000 Carga Horária: 40H  
Un. Adm: (195693) HOSP REGIONAL DE SORRISO  
A Partir de: 02/09/2022 Até30/09/2022  
Qtde Plantões: 14

Processo N.: SES-PRO-2022/47967

Nome: (281085/4) ELZA MARIA SOUSA SANTO  
Cargo/Função: (12038) NIVEL TECNICO ASSISTENCIAL  
Referência: 000 Carga Horária: 40H  
Un. Adm: (195693) HOSP REGIONAL DE SORRISO  
A Partir de: 01/09/2022 Até29/09/2022  
Qtde Plantões: 14

Processo N.: SES-PRO-2022/47318

Nome: (118074/1) ELZIO DA SILVA FERNANDES  
Cargo/Função: (4946) PROFIS TEC NIV MEDIO SERV SAUDE SUS  
Referência: D-006 Carga Horária: 40H  
Un. Adm: (195707) HOSP REGIONAL DOUTOR ANTONIO CARLOS SOUTO

FONTES

A Partir de: 02/09/2022 Até30/09/2022  
Qtde Plantões: 13

Processo N.: SES-PRO-2022/47967

Nome: (281095/3) ELZIVANY DE JESUS OLIVEIRA  
Cargo/Função: (12038) NIVEL TECNICO ASSISTENCIAL  
Referência: 000 Carga Horária: 40H  
Un. Adm: (195693) HOSP REGIONAL DE SORRISO  
A Partir de: 01/09/2022 Até30/09/2022  
Qtde Plantões: 14

Processo N.: SES-PRO-2022/45802

Nome: (95524/1) EMANOEL MARCOS GARCIA  
Cargo/Função: (4989) PROFIS APOIO SERV SAUDE SUS  
Referência: D-007 Carga Horária: 40H  
Un. Adm: (195685) HOSP REGIONAL RONDONOPOLIS IRMA ELZA GIOVANELLA  
A Partir de: 01/09/2022 Até28/09/2022  
Qtde Plantões: 13

Processo N.: SES-PRO-2022/46005

Nome: (299550/2) EMANUEL CRISTIANO VIEIRA DOS SANTOS  
Cargo/Função: (12054) CONDUTOR DE AMBULANCIA  
Referência: 000 Carga Horária: 40H  
Un. Adm: (197041) COORD DO SERVICO DE ATEND MOVEL DE URGENCIA

SAMU

A Partir de: 01/09/2022 Até30/09/2022  
Qtde Plantões: 13

Processo N.: SES-PRO-2022/47080

Nome: (299698/2) EMILI DA SILVA  
Cargo/Função: (12050) NIVEL FUNDAMENTAL  
Referência: 000 Carga Horária: 40H  
Un. Adm: (195707) HOSP REGIONAL DOUTOR ANTONIO CARLOS SOUTO

FONTES

A Partir de: 01/09/2022 Até29/09/2022  
Qtde Plantões: 11

Processo N.: SES-PRO-2022/47105

Nome: (282234/4) EMILIANA BENEDITA DA CONCEICAO  
Cargo/Função: (12038) NIVEL TECNICO ASSISTENCIAL  
Referência: 000 Carga Horária: 40H  
Un. Adm: (195707) HOSP REGIONAL DOUTOR ANTONIO CARLOS SOUTO

FONTES

A Partir de: 02/09/2022 Até28/09/2022  
Qtde Plantões: 13

Processo N.: SES-PRO-2022/45520

Nome: (299601/2) EMILIELY SUELY FERREIRA DA CRUZ  
Cargo/Função: (12036) NIVEL SUPERIOR ASSISTENCIAL  
Referência: 000 Carga Horária: 30H  
Un. Adm: (195758) HOSP ESTADUAL LOUSITE FERREIRA DA SILVA  
A Partir de: 01/09/2022 Até28/09/2022  
Qtde Plantões: 10

Processo N.: SES-PRO-2022/46527

Nome: (285689/4) EMILY KAROLINE PEREIRA MARTINS  
Cargo/Função: (12036) NIVEL SUPERIOR ASSISTENCIAL  
Referência: 000 Carga Horária: 30H  
Un. Adm: (195693) HOSP REGIONAL DE SORRISO  
A Partir de: 02/09/2022 Até28/09/2022  
Qtde Plantões: 10

Processo N.: SES-PRO-2022/47055

Nome: (301044/2) EMILY PEREZ PRADO  
Cargo/Função: (12036) NIVEL SUPERIOR ASSISTENCIAL  
Referência: 000 Carga Horária: 40H  
Un. Adm: (195707) HOSP REGIONAL DOUTOR ANTONIO CARLOS SOUTO

FONTES

A Partir de: 02/09/2022 Até30/09/2022  
Qtde Plantões: 14

Processo N.: SES-PRO-2022/47105

Nome: (302713/1) ENAJILEH GABRIELLY RIBEIRO DOS REIS SANTOS  
Cargo/Função: (12038) NIVEL TECNICO ASSISTENCIAL  
Referência: 000 Carga Horária: 40H  
Un. Adm: (195707) HOSP REGIONAL DOUTOR ANTONIO CARLOS SOUTO

FONTES

A Partir de: 01/09/2022 Até30/09/2022  
Qtde Plantões: 13

Processo N.: SES-PRO-2022/47915

Nome: (315657/1) ENILSON RAMOS DA SILVA  
Cargo/Função: (12050) NIVEL FUNDAMENTAL  
Referência: 000 Carga Horária: 40H  
Un. Adm: (195707) HOSP REGIONAL DOUTOR ANTONIO CARLOS SOUTO

FONTES

A Partir de: 02/09/2022 Até30/09/2022  
Qtde Plantões: 14

Processo N.: SES-PRO-2022/46005

Nome: (305480/1) ENIO MACHADO DA SILVA  
Cargo/Função: (12054) CONDUTOR DE AMBULANCIA  
Referência: 000 Carga Horária: 40H  
Un. Adm: (197041) COORD DO SERVICO DE ATEND MOVEL DE URGENCIA

SAMU

A Partir de: 02/09/2022 Até30/09/2022  
Qtde Plantões: 13

Processo N.: SES-PRO-2022/47318

Nome: (94440/1) EONICE FERNANDES DA SILVA  
Cargo/Função: (4946) PROFIS TEC NIV MEDIO SERV SAUDE SUS  
Referência: D-007 Carga Horária: 40H  
Un. Adm: (195707) HOSP REGIONAL DOUTOR ANTONIO CARLOS SOUTO

FONTES

A Partir de: 02/09/2022 Até30/09/2022  
Qtde Plantões: 10

Processo N.: SES-PRO-2022/47321

Nome: (28416/3) ERASMO CABREIRA DOS SANTOS  
Cargo/Função: (4946) PROFIS TEC NIV MEDIO SERV SAUDE SUS  
Referência: D-011 Carga Horária: 40H  
Un. Adm: (195707) HOSP REGIONAL DOUTOR ANTONIO CARLOS SOUTO

FONTES

A Partir de: 01/09/2022 Até29/09/2022  
Qtde Plantões: 13

Processo N.: SES-PRO-2022/47080

Nome: (281276/3) ERENICE APARECIDA DA SILVA  
Cargo/Função: (12050) NIVEL FUNDAMENTAL  
Referência: 000 Carga Horária: 40H  
Un. Adm: (195707) HOSP REGIONAL DOUTOR ANTONIO CARLOS SOUTO

FONTES

A Partir de: 01/09/2022 Até27/09/2022  
Qtde Plantões: 12

Processo N.: SES-PRO-2022/25807

Nome: (300475/2) ERICA DE OLIVEIRA LOPES  
Cargo/Função: (12038) NIVEL TECNICO ASSISTENCIAL  
Referência: 000 Carga Horária: 40H  
Un. Adm: (195740) HOSP REGIONAL DE SINOP  
A Partir de: 01/04/2022 Até01/04/2022  
Qtde Plantões: 1

Processo N.: SES-PRO-2022/47526

Nome: (316212/1) ERICA FATIMA DA SILVA  
Cargo/Função: (12036) NIVEL SUPERIOR ASSISTENCIAL  
Referência: 000 Carga Horária: 40H  
Un. Adm: (183598) HOSP. REG. DE CACERES "DR. ANTONIO CARLOS S.

FONTES

A Partir de: 01/09/2022 Até29/09/2022  
Qtde Plantões: 13

Processo N.: SES-PRO-2022/47907

Nome: (315581/2) ERICA PAULA GUIMARAES DA SILVA  
Cargo/Função: (12036) NIVEL SUPERIOR ASSISTENCIAL  
Referência: 000 Carga Horária: 40H  
Un. Adm: (195707) HOSP REGIONAL DOUTOR ANTONIO CARLOS SOUTO

FONTES

A Partir de: 05/09/2022 Até29/09/2022  
Qtde Plantões: 12

Processo N.: SES-PRO-2022/47364

Nome: (321616/1) ERICA VIEIRA LEAL DA CRUZ  
Cargo/Função: (12038) NIVEL TECNICO ASSISTENCIAL  
Referência: 000 Carga Horária: 40H  
Un. Adm: (195758) HOSP ESTADUAL LOUSITE FERREIRA DA SILVA  
A Partir de: 02/09/2022 Até30/09/2022  
Qtde Plantões: 14

Processo N.: SES-PRO-2022/47243

Nome: (316624/1) ERIK COSTA SILVA  
Cargo/Função: (12036) NIVEL SUPERIOR ASSISTENCIAL  
Referência: 000 Carga Horária: 40H  
Un. Adm: (195693) HOSP REGIONAL DE SORRISO  
A Partir de: 01/09/2022 Até29/09/2022  
Qtde Plantões: 14

Processo N.: SES-PRO-2022/47967

Nome: (305987/1) ERIK OLIVEIRA BARBOZA  
Cargo/Função: (12038) NIVEL TECNICO ASSISTENCIAL  
Referência: 000 Carga Horária: 40H  
Un. Adm: (195693) HOSP REGIONAL DE SORRISO  
A Partir de: 03/09/2022 Até29/09/2022  
Qtde Plantões: 13

Processo N.: SES-PRO-2022/44115

Nome: (232505/3) ERIK SANDRO ROSA ARINO  
Cargo/Função: (12038) NIVEL TECNICO ASSISTENCIAL  
Referência: 000 Carga Horária: 40H  
Un. Adm: (195758) HOSP ESTADUAL LOUSITE FERREIRA DA SILVA  
A Partir de: 02/01/2022 Até18/01/2022  
Qtde Plantões: 7

Processo N.: SES-PRO-2022/47364

Nome: (232505/5) ERIK SANDRO ROSA ARINO  
Cargo/Função: (12038) NIVEL TECNICO ASSISTENCIAL  
Referência: 000 Carga Horária: 40H  
Un. Adm: (195758) HOSP ESTADUAL LOUSITE FERREIRA DA SILVA  
A Partir de: 01/09/2022 Até29/09/2022  
Qtde Plantões: 12

Processo N.: SES-PRO-2022/47321

Nome: (95525/1) ERIKA PERES FREITAS  
Cargo/Função: (4946) PROFIS TEC NIV MEDIO SERV SAUDE SUS  
Referência: D-007 Carga Horária: 40H  
Un. Adm: (195707) HOSP REGIONAL DOUTOR ANTONIO CARLOS SOUTO

FONTES

A Partir de: 01/09/2022 Até29/09/2022  
Qtde Plantões: 13



Processo N.: SES-PRO-2022/47318  
 Nome: (118343/1) ERLITA INEZ DE LEMES  
 Cargo/Função: (4946) PROFIS TEC NIV MEDIO SERV SAUDE SUS  
 Referência: D-006 Carga Horária: 40H  
 Un. Adm: (195707) HOSP REGIONAL DOUTOR ANTONIO CARLOS SOUTO

**FONTES**  
 A Partir de: 02/09/2022 Até30/09/2022  
 Qtde Plantões: 13

Processo N.: SES-PRO-2022/46005  
 Nome: (289359/3) ERNANDO SANCHEZ SABINO  
 Cargo/Função: (12054) CONDUTOR DE AMBULANCIA  
 Referência: 000 Carga Horária: 40H  
 Un. Adm: (197041) COORD DO SERVICIO DE ATEND MOVEL DE URGENCIA

**SAMU**  
 A Partir de: 03/09/2022 Até27/09/2022  
 Qtde Plantões: 13

Processo N.: SES-PRO-2022/47915  
 Nome: (316441/1) ERONDINA DA SILVA  
 Cargo/Função: (12050) NIVEL FUNDAMENTAL  
 Referência: 000 Carga Horária: 40H  
 Un. Adm: (195707) HOSP REGIONAL DOUTOR ANTONIO CARLOS SOUTO

**FONTES**  
 A Partir de: 01/09/2022 Até29/09/2022  
 Qtde Plantões: 13

Processo N.: SES-PRO-2022/47967  
 Nome: (281066/4) ESDRA ALVES FERREIRA DA SILVA  
 Cargo/Função: (12038) NIVEL TECNICO ASSISTENCIAL  
 Referência: 000 Carga Horária: 40H  
 Un. Adm: (195693) HOSP REGIONAL DE SORRISO  
 A Partir de: 01/09/2022 Até29/09/2022  
 Qtde Plantões: 14

Processo N.: SES-PRO-2022/46389  
 Nome: (304985/1) ESTELA CHRYS VINCENZI  
 Cargo/Função: (12044) NIVEL MEDIO ADMINISTRATIVO  
 Referência: 000 Carga Horária: 40H  
 Un. Adm: (195758) HOSP ESTADUAL LOUSITE FERREIRA DA SILVA  
 A Partir de: 01/09/2022 Até27/09/2022  
 Qtde Plantões: 14

Processo N.: SES-PRO-2022/47123  
 Nome: (316590/1) ETIANE MARTINS  
 Cargo/Função: (12036) NIVEL SUPERIOR ASSISTENCIAL  
 Referência: 000 Carga Horária: 40H  
 Un. Adm: (195740) HOSP REGIONAL DE SINOP  
 A Partir de: 03/09/2022 Até19/09/2022  
 Qtde Plantões: 6

Processo N.: SES-PRO-2022/47316  
 Nome: (76588/3) EULANE DE SOUSA SILVA  
 Cargo/Função: (4989) PROFIS APOIO SERV SAUDE SUS  
 Referência: D-007 Carga Horária: 40H  
 Un. Adm: (195693) HOSP REGIONAL DE SORRISO  
 A Partir de: 03/09/2022 Até24/09/2022  
 Qtde Plantões: 4

Processo N.: SES-PRO-2022/39888  
 Nome: (281130/1) EUNI NUNES DE FARIAS DA SILVA  
 Cargo/Função: (12038) NIVEL TECNICO ASSISTENCIAL  
 Referência: 000 Carga Horária: 40H  
 Un. Adm: (195731) HOSP REG DE ALTA FLORESTA ALBERT SABIN  
 A Partir de: 01/07/2019 Até31/07/2019  
 Qtde Plantões: 14

Processo N.: SES-PRO-2022/47056  
 Nome: (98704/1) EUNICE GONCALVES DE LIMA  
 Cargo/Função: (4946) PROFIS TEC NIV MEDIO SERV SAUDE SUS  
 Referência: D-007 Carga Horária: 40H  
 Un. Adm: (197041) COORD DO SERVICIO DE ATEND MOVEL DE URGENCIA

**SAMU**  
 A Partir de: 02/09/2022 Até28/09/2022  
 Qtde Plantões: 13

Processo N.: SES-PRO-2022/47105  
 Nome: (280631/5) EUSDRA DOS SANTOS VARANDA BARBOSA  
 Cargo/Função: (12038) NIVEL TECNICO ASSISTENCIAL  
 Referência: 000 Carga Horária: 40H  
 Un. Adm: (195707) HOSP REGIONAL DOUTOR ANTONIO CARLOS SOUTO

**FONTES**  
 A Partir de: 01/09/2022 Até29/09/2022  
 Qtde Plantões: 13

Processo N.: SES-PRO-2022/46005  
 Nome: (232478/4) EUSULANE NASCIMENTO DA ROCHA  
 Cargo/Função: (12054) CONDUTOR DE AMBULANCIA  
 Referência: 000 Carga Horária: 40H  
 Un. Adm: (197041) COORD DO SERVICIO DE ATEND MOVEL DE URGENCIA

**SAMU**  
 A Partir de: 02/09/2022 Até30/09/2022  
 Qtde Plantões: 13

Processo N.: SES-PRO-2022/47056  
 Nome: (113116/1) EUZA MARIA MENDES  
 Cargo/Função: (4946) PROFIS TEC NIV MEDIO SERV SAUDE SUS  
 Referência: D-006 Carga Horária: 40H  
 Un. Adm: (197041) COORD DO SERVICIO DE ATEND MOVEL DE URGENCIA

**SAMU**  
 A Partir de: 02/09/2022 Até30/09/2022  
 Qtde Plantões: 13

Processo N.: SES-PRO-2022/47364  
 Nome: (319632/1) EUZANGELA MARIA DOS SANTOS CARVALHO  
 Cargo/Função: (12038) NIVEL TECNICO ASSISTENCIAL  
 Referência: 000 Carga Horária: 24H  
 Un. Adm: (195758) HOSP ESTADUAL LOUSITE FERREIRA DA SILVA  
 A Partir de: 02/09/2022 Até26/09/2022  
 Qtde Plantões: 12

Processo N.: SES-PRO-2022/47687  
 Nome: (110733/2) EVA DO BONDESPACHO DIAS  
 Cargo/Função: (4912) PROFIS TEC NIV SUPERIOR SERV SAUDE SUS  
 Referência: D-006 Carga Horária: 30H  
 Un. Adm: (197076) COORD ARTIC REG URG EMERG DE LEITOS HOSPITALARES  
 A Partir de: 02/09/2022 Até30/09/2022  
 Qtde Plantões: 10

Processo N.: SES-PRO-2022/47600  
 Nome: (315603/1) EVA NUNES PEREIRA CHAVES  
 Cargo/Função: (12044) NIVEL MEDIO ADMINISTRATIVO  
 Referência: 000 Carga Horária: 40H  
 Un. Adm: (195707) HOSP REGIONAL DOUTOR ANTONIO CARLOS SOUTO

**FONTES**  
 A Partir de: 02/09/2022 Até30/09/2022  
 Qtde Plantões: 14

Processo N.: SES-PRO-2022/47322  
 Nome: (94042/1) EVA RIBEIRO DA SILVA  
 Cargo/Função: (4989) PROFIS APOIO SERV SAUDE SUS  
 Referência: D-007 Carga Horária: 40H  
 Un. Adm: (195707) HOSP REGIONAL DOUTOR ANTONIO CARLOS SOUTO

**FONTES**  
 A Partir de: 01/09/2022 Até29/09/2022  
 Qtde Plantões: 13

Processo N.: SES-PRO-2022/44861  
 Nome: (296442/3) EVA SOLANGE GONCALVES RATIER  
 Cargo/Função: (12036) NIVEL SUPERIOR ASSISTENCIAL  
 Referência: 000 Carga Horária: 40H  
 Un. Adm: (195731) HOSP REGIONAL DE ALTA FLORESTA ALBERT SABIN  
 A Partir de: 01/09/2022 Até29/09/2022  
 Qtde Plantões: 13

Processo N.: SES-PRO-2022/47915  
 Nome: (315660/1) EVA VILMA DA SILVA MENEZES  
 Cargo/Função: (12050) NIVEL FUNDAMENTAL  
 Referência: 000 Carga Horária: 40H  
 Un. Adm: (195707) HOSP REGIONAL DOUTOR ANTONIO CARLOS SOUTO

**FONTES**  
 A Partir de: 10/09/2022 Até30/09/2022  
 Qtde Plantões: 11

Processo N.: SES-PRO-2022/47907  
 Nome: (214970/3) EVANDRO REGIS DE LIMA  
 Cargo/Função: (12036) NIVEL SUPERIOR ASSISTENCIAL  
 Referência: 000 Carga Horária: 40H  
 Un. Adm: (195707) HOSP REGIONAL DOUTOR ANTONIO CARLOS SOUTO

**FONTES**  
 A Partir de: 01/09/2022 Até29/09/2022  
 Qtde Plantões: 14

Processo N.: SES-PRO-2022/47105  
 Nome: (280910/3) EVANIA ARNALDA DA SILVA  
 Cargo/Função: (12038) NIVEL TECNICO ASSISTENCIAL  
 Referência: 000 Carga Horária: 40H  
 Un. Adm: (195707) HOSP REGIONAL DOUTOR ANTONIO CARLOS SOUTO

**FONTES**  
 A Partir de: 01/09/2022 Até29/09/2022  
 Qtde Plantões: 13

Processo N.: SES-PRO-2022/47318  
 Nome: (118346/1) EVANIL LOURENCA DE ARRUDA  
 Cargo/Função: (4946) PROFIS TEC NIV MEDIO SERV SAUDE SUS  
 Referência: D-006 Carga Horária: 40H  
 Un. Adm: (195707) HOSP REGIONAL DOUTOR ANTONIO CARLOS SOUTO

**FONTES**  
 A Partir de: 01/09/2022 Até29/09/2022  
 Qtde Plantões: 14

Processo N.: SES-PRO-2022/47907  
 Nome: (301043/2) EVELIN CONTI DOS SANTOS  
 Cargo/Função: (12036) NIVEL SUPERIOR ASSISTENCIAL  
 Referência: 000 Carga Horária: 40H  
 Un. Adm: (195707) HOSP REGIONAL DOUTOR ANTONIO CARLOS SOUTO

**FONTES**  
 A Partir de: 02/09/2022 Até30/09/2022  
 Qtde Plantões: 13

Processo N.: SES-PRO-2022/47123  
 Nome: (292415/4) EVELIN MANUELA BARBOSA CASTANHO TRUGILLO  
 Cargo/Função: (12036) NIVEL SUPERIOR ASSISTENCIAL  
 Referência: 000 Carga Horária: 40H  
 Un. Adm: (195740) HOSP REGIONAL DE SINOP  
 A Partir de: 01/09/2022 Até29/09/2022  
 Qtde Plantões: 14

Processo N.: SES-PRO-2022/46739  
 Nome: (282197/3) EVELLYN ANDRADE SILVA  
 Cargo/Função: (12044) NIVEL MEDIO ADMINISTRATIVO  
 Referência: 000 Carga Horária: 40H  
 Un. Adm: (195715) HOSP REGIONAL DE COLIDER  
 A Partir de: 02/09/2022 Até30/09/2022  
 Qtde Plantões: 14

Processo N.: SES-PRO-2022/47967  
 Nome: (296559/2) EVELLYN DIAS DA SILVA  
 Cargo/Função: (12038) NIVEL TECNICO ASSISTENCIAL  
 Referência: 000 Carga Horária: 40H  
 Un. Adm: (195693) HOSP REGIONAL DE SORRISO  
 A Partir de: 01/09/2022 Até29/09/2022  
 Qtde Plantões: 13

Processo N.: SES-PRO-2022/47915  
 Nome: (315718/1) FABIANA DE OLIVEIRA  
 Cargo/Função: (12050) NIVEL FUNDAMENTAL  
 Referência: 000 Carga Horária: 40H  
 Un. Adm: (195707) HOSP REGIONAL DOUTOR ANTONIO CARLOS SOUTO

**FONTES**  
 A Partir de: 02/09/2022 Até29/09/2022  
 Qtde Plantões: 12

Processo N.: SES-PRO-2022/47967

Nome: (296567/2) FABIANA TEODORO TARGINO  
Cargo/Função: (12038) NIVEL TECNICO ASSISTENCIAL  
Referência: 000 Carga Horária: 40H  
Un. Adm: (195693) HOSP REGIONAL DE SORRISO  
A Partir de: 02/09/2022 Até30/09/2022  
Qtde Plantões: 14

Processo N.: SES-PRO-2022/47687

Nome: (120047/1) FABIANE GOMES LEITE  
Cargo/Função: (4912) PROFIS TEC NIV SUPERIOR SERV SAUDE SUS  
Referência: D-006 Carga Horária: 40H  
Un. Adm: (197076) COORD ARTIC REG URG EMERG DE LEITOS HOSPITALARES  
A Partir de: 02/09/2022 Até04/09/2022  
Qtde Plantões: 2

Processo N.: SES-PRO-2022/47080

Nome: (282236/3) FABIANO MACIEL DE CAMPOS  
Cargo/Função: (12050) NIVEL FUNDAMENTAL  
Referência: 000 Carga Horária: 40H  
Un. Adm: (195707) HOSP REGIONAL DOUTOR ANTONIO CARLOS SOUTO

FONTES

A Partir de: 02/09/2022 Até30/09/2022  
Qtde Plantões: 14

Processo N.: SES-PRO-2022/45520

Nome: (299816/3) FABIOLA GOMES SILVERIO  
Cargo/Função: (12036) NIVEL SUPERIOR ASSISTENCIAL  
Referência: 000 Carga Horária: 30H  
Un. Adm: (195758) HOSP ESTADUAL LOUSITE FERREIRA DA SILVA  
A Partir de: 02/09/2022 Até30/09/2022  
Qtde Plantões: 10

Processo N.: SES-PRO-2022/47243

Nome: (299793/2) FABRICIA MARTINELLI  
Cargo/Função: (12036) NIVEL SUPERIOR ASSISTENCIAL  
Referência: 000 Carga Horária: 40H  
Un. Adm: (195693) HOSP REGIONAL DE SORRISO  
A Partir de: 01/09/2022 Até29/09/2022  
Qtde Plantões: 14

Processo N.: SES-PRO-2022/47907

Nome: (315537/1) FABRICIO PEREIRA DE TOLEDO  
Cargo/Função: (12036) NIVEL SUPERIOR ASSISTENCIAL  
Referência: 000 Carga Horária: 40H  
Un. Adm: (195707) HOSP REGIONAL DOUTOR ANTONIO CARLOS SOUTO

FONTES

A Partir de: 01/09/2022 Até29/09/2022  
Qtde Plantões: 13

Processo N.: SES-PRO-2022/47321

Nome: (94431/1) FAGNER LEMES DA SILVA  
Cargo/Função: (4946) PROFIS TEC NIV MEDIO SERV SAUDE SUS  
Referência: D-008 Carga Horária: 40H  
Un. Adm: (195707) HOSP REGIONAL DOUTOR ANTONIO CARLOS SOUTO

FONTES

A Partir de: 02/09/2022 Até30/09/2022  
Qtde Plantões: 13

Processo N.: SES-PRO-2022/50172

Nome: (94431/1) FAGNER LEMES DA SILVA  
Cargo/Função: (4946) PROFIS TEC NIV MEDIO SERV SAUDE SUS  
Referência: D-008 Carga Horária: 40H  
Un. Adm: (195707) HOSP REGIONAL DOUTOR ANTONIO CARLOS SOUTO

FONTES

A Partir de: 01/08/2022 Até31/08/2022  
Qtde Plantões: 14

Processo N.: SES-PRO-2022/55808

Nome: (300762/2) FATIMA APARECIDA FERNANDES DA CRUZ PENHA  
Cargo/Função: (12038) NIVEL TECNICO ASSISTENCIAL  
Referência: 000 Carga Horária: 40H  
Un. Adm: (118710) UNID ESPECIAL DE CONTR MOVIMENTACAO DE PESSOAL  
A Partir de: 02/11/2022 Até30/11/2022  
Qtde Plantões: 13

Processo N.: SES-PRO-2022/47123

Nome: (142632/5) FATIMA APARECIDA FERNANDES ROCHA  
Cargo/Função: (12036) NIVEL SUPERIOR ASSISTENCIAL  
Referência: 000 Carga Horária: 40H  
Un. Adm: (195740) HOSP REGIONAL DE SINOP  
A Partir de: 02/09/2022 Até28/09/2022  
Qtde Plantões: 14

Processo N.: SES-PRO-2022/39888

Nome: (281159/1) FATIMA APARECIDA SCHOR FREIRE  
Cargo/Função: (12038) NIVEL TECNICO ASSISTENCIAL  
Referência: 000 Carga Horária: 40H  
Un. Adm: (195731) HOSP REG DE ALTA FLORESTA ALBERT SABIN  
A Partir de: 01/07/2019 Até31/07/2019  
Qtde Plantões: 14

Processo N.: SES-PRO-2022/47207

Nome: (95379/1) FATIMA JANETE SILVA DOS SANTOS  
Cargo/Função: (4946) PROFIS TEC NIV MEDIO SERV SAUDE SUS  
Referência: D-007 Carga Horária: 40H  
Un. Adm: (195693) HOSP REGIONAL DE SORRISO  
A Partir de: 01/09/2022 Até29/09/2022  
Qtde Plantões: 14

Processo N.: SES-PRO-2022/47915

Nome: (289625/2) FATIMA LAUREANA DA SILVA SENABIO  
Cargo/Função: (12050) NIVEL FUNDAMENTAL  
Referência: 000 Carga Horária: 40H  
Un. Adm: (195707) HOSP REGIONAL DOUTOR ANTONIO CARLOS SOUTO

FONTES

A Partir de: 02/09/2022 Até30/09/2022  
Qtde Plantões: 13

Processo N.: SES-PRO-2022/25807

Nome: (292891/2) FATIMA MARIA DE MORAIS  
Cargo/Função: (12038) NIVEL TECNICO ASSISTENCIAL  
Referência: 000 Carga Horária: 40H  
Un. Adm: (195740) HOSP REGIONAL DE SINOP  
A Partir de: 01/04/2022 Até01/04/2022  
Qtde Plantões: 1

Processo N.: SES-PRO-2022/47967

Nome: (285385/3) FELIPE DA CRUZ GOMES  
Cargo/Função: (12038) NIVEL TECNICO ASSISTENCIAL  
Referência: 000 Carga Horária: 40H  
Un. Adm: (195693) HOSP REGIONAL DE SORRISO  
A Partir de: 01/09/2022 Até29/09/2022  
Qtde Plantões: 14

Processo N.: SES-PRO-2022/46389

Nome: (281618/4) FELIPE IBSON DAMIAO DA SILVA  
Cargo/Função: (12044) NIVEL MEDIO ADMINISTRATIVO  
Referência: 000 Carga Horária: 40H  
Un. Adm: (195758) HOSP ESTADUAL LOUSITE FERREIRA DA SILVA  
A Partir de: 01/09/2022 Até29/09/2022  
Qtde Plantões: 13

Processo N.: SES-PRO-2022/47123

Nome: (320744/1) FERNANDA GUIMARAES BRAGA  
Cargo/Função: (12036) NIVEL SUPERIOR ASSISTENCIAL  
Referência: 000 Carga Horária: 40H  
Un. Adm: (195740) HOSP REGIONAL DE SINOP  
A Partir de: 04/09/2022 Até30/09/2022  
Qtde Plantões: 13

Processo N.: SES-PRO-2022/47364

Nome: (321105/1) FERNANDA MINERVINO DE FARIAS  
Cargo/Função: (12038) NIVEL TECNICO ASSISTENCIAL  
Referência: 000 Carga Horária: 40H  
Un. Adm: (195758) HOSP ESTADUAL LOUSITE FERREIRA DA SILVA  
A Partir de: 01/09/2022 Até29/09/2022  
Qtde Plantões: 13

Processo N.: SES-PRO-2022/47243

Nome: (305629/1) FERNANDA REINHER DA LUZ  
Cargo/Função: (12036) NIVEL SUPERIOR ASSISTENCIAL  
Referência: 000 Carga Horária: 40H  
Un. Adm: (195693) HOSP REGIONAL DE SORRISO  
A Partir de: 02/09/2022 Até30/09/2022  
Qtde Plantões: 14

Processo N.: SES-PRO-2022/47080

Nome: (221596/4) FERNANDO AMARAL ANDRADE  
Cargo/Função: (12050) NIVEL FUNDAMENTAL  
Referência: 000 Carga Horária: 40H  
Un. Adm: (195707) HOSP REGIONAL DOUTOR ANTONIO CARLOS SOUTO

FONTES

A Partir de: 02/09/2022 Até30/09/2022  
Qtde Plantões: 14

Processo N.: SES-PRO-2022/47123

Nome: (281883/5) FERNANDO ANTONIO BRITO  
Cargo/Função: (12036) NIVEL SUPERIOR ASSISTENCIAL  
Referência: 000 Carga Horária: 40H  
Un. Adm: (195740) HOSP REGIONAL DE SINOP  
A Partir de: 03/09/2022 Até27/09/2022  
Qtde Plantões: 14

Processo N.: SES-PRO-2022/47480

Nome: (106263/1) FERNANDO DA SILVA FIGUEIRO  
Cargo/Função: (4912) PROFIS TEC NIV SUPERIOR SERV SAUDE SUS  
Referência: D-007 Carga Horária: 40H  
Un. Adm: (197041) COORD DO SERVICO DE ATEND MOVEL DE URGENCIA

SAMU

A Partir de: 01/09/2022 Até29/09/2022  
Qtde Plantões: 13

Processo N.: SES-PRO-2022/46005

Nome: (273634/4) FERNANDO SOUZA DA SILVA  
Cargo/Função: (12054) CONDUTOR DE AMBULANCIA  
Referência: 000 Carga Horária: 40H  
Un. Adm: (197041) COORD DO SERVICO DE ATEND MOVEL DE URGENCIA

SAMU

A Partir de: 02/09/2022 Até29/09/2022  
Qtde Plantões: 13

Processo N.: SES-PRO-2022/46005

Nome: (305436/2) PHILIP THIAGO VIEIRA DE FRANCA  
Cargo/Função: (12054) CONDUTOR DE AMBULANCIA  
Referência: 000 Carga Horária: 40H  
Un. Adm: (197033) SUPERINT DE REGULACAO DE URGENCIA E EMERGENCIA  
A Partir de: 02/09/2022 Até28/09/2022  
Qtde Plantões: 13

Processo N.: SES-PRO-2022/46005

Nome: (319550/1) FILIPE BATISTA DO NASCIMENTO  
Cargo/Função: (12054) CONDUTOR DE AMBULANCIA  
Referência: 000 Carga Horária: 40H  
Un. Adm: (197041) COORD DO SERVICO DE ATEND MOVEL DE URGENCIA

SAMU

A Partir de: 01/09/2022 Até29/09/2022  
Qtde Plantões: 14

Processo N.: SES-PRO-2022/47105

Nome: (251648/5) FLAVIA DA COSTA MENDES BORGES  
Cargo/Função: (12038) NIVEL TECNICO ASSISTENCIAL  
Referência: 000 Carga Horária: 40H  
Un. Adm: (195707) HOSP REGIONAL DOUTOR ANTONIO CARLOS SOUTO

FONTES

A Partir de: 01/09/2022 Até29/09/2022  
Qtde Plantões: 13

Processo N.: SES-PRO-2022/47687

Nome: (115463/1) FLAVIA JANAINA BRITO DE OLIVEIRA CANAVARROS  
 Cargo/Função: (4912) PROFIS TEC NIV SUPERIOR SERV SAUDE SUS  
 Referência: D-005 Carga Horária: 30H  
 Un. Adm: (197076) COORD ARTIC REG URG EMERG DE LEITOS HOSPITALARES  
 A Partir de: 01/09/2022 Até29/09/2022  
 Qtde Plantões: 10

Processo N.: SES-PRO-2022/47967

Nome: (280543/4) FLAVIANE LEITE ARAUJO  
 Cargo/Função: (12038) NIVEL TECNICO ASSISTENCIAL  
 Referência: 000 Carga Horária: 40H  
 Un. Adm: (195693) HOSP REGIONAL DE SORRISO  
 A Partir de: 03/09/2022 Até27/09/2022  
 Qtde Plantões: 14

Processo N.: SES-PRO-2022/47967

Nome: (304204/3) FLOR DE NIZ DE SOUSA ULRICH  
 Cargo/Função: (12038) NIVEL TECNICO ASSISTENCIAL  
 Referência: 000 Carga Horária: 40H  
 Un. Adm: (195693) HOSP REGIONAL DE SORRISO  
 A Partir de: 01/09/2022 Até29/09/2022  
 Qtde Plantões: 14

Processo N.: SES-PRO-2022/47915

Nome: (316442/1) FLORINDA MONTEIRO DE BARROS  
 Cargo/Função: (12050) NIVEL FUNDAMENTAL  
 Referência: 000 Carga Horária: 40H  
 Un. Adm: (195707) HOSP REGIONAL DOUTOR ANTONIO CARLOS SOUTO

FONTES

A Partir de: 01/09/2022 Até29/09/2022  
 Qtde Plantões: 13

Processo N.: SES-PRO-2022/47316

Nome: (41100/2) FLORIPEDES MARTINS GAZOLLA  
 Cargo/Função: (4989) PROFIS APOIO SERV SAUDE SUS  
 Referência: D-009 Carga Horária: 40H  
 Un. Adm: (195693) HOSP REGIONAL DE SORRISO  
 A Partir de: 01/09/2022 Até17/09/2022  
 Qtde Plantões: 7

Processo N.: SES-PRO-2022/47967

Nome: (296577/3) FRANCINE ANDRADE SOARES  
 Cargo/Função: (12038) NIVEL TECNICO ASSISTENCIAL  
 Referência: 000 Carga Horária: 40H  
 Un. Adm: (195693) HOSP REGIONAL DE SORRISO  
 A Partir de: 01/09/2022 Até30/09/2022  
 Qtde Plantões: 11

Processo N.: SES-PRO-2022/39888

Nome: (281228/1) FRANCIANE DE PAULA VALENTIN MARTINES  
 Cargo/Função: (12038) NIVEL TECNICO ASSISTENCIAL  
 Referência: 000 Carga Horária: 40H  
 Un. Adm: (195731) HOSP REG DE ALTA FLORESTA ALBERT SABIN  
 A Partir de: 02/07/2019 Até30/07/2019  
 Qtde Plantões: 14

Processo N.: SES-PRO-2022/46527

Nome: (319967/1) FRANCIELLI CHAGAS DE ANDRADE  
 Cargo/Função: (12036) NIVEL SUPERIOR ASSISTENCIAL  
 Referência: 000 Carga Horária: 30H  
 Un. Adm: (195693) HOSP REGIONAL DE SORRISO  
 A Partir de: 03/09/2022 Até27/09/2022  
 Qtde Plantões: 9

Processo N.: SES-PRO-2022/46401

Nome: (293051/2) FRANCIELLI CRISTINA CAMPOS DE LAIA  
 Cargo/Função: (12044) NIVEL MEDIO ADMINISTRATIVO  
 Referência: 000 Carga Horária: 40H  
 Un. Adm: (195740) HOSP REGIONAL DE SINOP  
 A Partir de: 02/09/2022 Até30/09/2022  
 Qtde Plantões: 13

Processo N.: SES-PRO-2022/47907

Nome: (315824/1) FRANCIELLE APARECIDA DE OLIVEIRA BARBOSA  
 Cargo/Função: (12036) NIVEL SUPERIOR ASSISTENCIAL  
 Referência: 000 Carga Horária: 40H  
 Un. Adm: (195707) HOSP REGIONAL DOUTOR ANTONIO CARLOS SOUTO

FONTES

A Partir de: 01/09/2022 Até29/09/2022  
 Qtde Plantões: 13

Processo N.: SES-PRO-2022/46389

Nome: (289258/4) FRANCIELLE SILVA SANTOS  
 Cargo/Função: (12044) NIVEL MEDIO ADMINISTRATIVO  
 Referência: 000 Carga Horária: 40H  
 Un. Adm: (195758) HOSP ESTADUAL LOUSITE FERREIRA DA SILVA  
 A Partir de: 02/09/2022 Até30/09/2022  
 Qtde Plantões: 14

Processo N.: SES-PRO-2022/47364

Nome: (279639/3) FRANCIELLY DUARTE MOURA REIS  
 Cargo/Função: (12038) NIVEL TECNICO ASSISTENCIAL  
 Referência: 000 Carga Horária: 40H  
 Un. Adm: (195758) HOSP ESTADUAL LOUSITE FERREIRA DA SILVA  
 A Partir de: 06/09/2022 Até26/09/2022  
 Qtde Plantões: 9

Processo N.: SES-PRO-2022/45844

Nome: (118369/1) FRANCISCA APARECIDA DE SOUZA FERREIRA  
 Cargo/Função: (4989) PROFIS APOIO SERV SAUDE SUS  
 Referência: D-006 Carga Horária: 40H  
 Un. Adm: (195685) HOSP REGIONAL RONDONOPOLIS IRMA ELZA GIOVANELLA  
 A Partir de: 01/09/2022 Até29/09/2022  
 Qtde Plantões: 14

Processo N.: SES-PRO-2022/47105

Nome: (11933/8) FRANCISCA ARCANJO DE DEUS  
 Cargo/Função: (12038) NIVEL TECNICO ASSISTENCIAL  
 Referência: 000 Carga Horária: 40H  
 Un. Adm: (195707) HOSP REGIONAL DOUTOR ANTONIO CARLOS SOUTO

FONTES

A Partir de: 06/09/2022 Até30/09/2022  
 Qtde Plantões: 13

Processo N.: SES-PRO-2022/45844

Nome: (118492/1) FRANCISCA BARBOSA DA SILVA RODRIGUES  
 Cargo/Função: (4989) PROFIS APOIO SERV SAUDE SUS  
 Referência: D-006 Carga Horária: 40H  
 Un. Adm: (195685) HOSP REGIONAL RONDONOPOLIS IRMA ELZA GIOVANELLA  
 A Partir de: 02/09/2022 Até28/09/2022  
 Qtde Plantões: 14

Processo N.: SES-PRO-2022/47364

Nome: (320641/1) FRANCISCA DA COSTA MAGALHAES DO ROSARIO  
 Cargo/Função: (12038) NIVEL TECNICO ASSISTENCIAL  
 Referência: 000 Carga Horária: 40H  
 Un. Adm: (195758) HOSP ESTADUAL LOUSITE FERREIRA DA SILVA  
 A Partir de: 01/09/2022 Até29/09/2022  
 Qtde Plantões: 12

Processo N.: SES-PRO-2022/47967

Nome: (296488/4) FRANCISCA POLIANA BEZERRA DE MENDONCA  
 Cargo/Função: (12038) NIVEL TECNICO ASSISTENCIAL  
 Referência: 000 Carga Horária: 40H  
 Un. Adm: (195693) HOSP REGIONAL DE SORRISO  
 A Partir de: 02/09/2022 Até30/09/2022  
 Qtde Plantões: 14

Processo N.: SES-PRO-2022/47316

Nome: (66943/3) FRANCISCA SOUSA BRAGA  
 Cargo/Função: (4989) PROFIS APOIO SERV SAUDE SUS  
 Referência: D-008 Carga Horária: 40H  
 Un. Adm: (195693) HOSP REGIONAL DE SORRISO  
 A Partir de: 01/09/2022 Até29/09/2022  
 Qtde Plantões: 13

Processo N.: SES-PRO-2022/47967

Nome: (250942/9) FRANCISCO PEREIRA DA SILVA  
 Cargo/Função: (12038) NIVEL TECNICO ASSISTENCIAL  
 Referência: 000 Carga Horária: 40H  
 Un. Adm: (195693) HOSP REGIONAL DE SORRISO  
 A Partir de: 01/09/2022 Até29/09/2022  
 Qtde Plantões: 14

Processo N.: SES-PRO-2022/47080

Nome: (299700/2) FRANK DA SILVA SOARES  
 Cargo/Função: (12050) NIVEL FUNDAMENTAL  
 Referência: 000 Carga Horária: 40H  
 Un. Adm: (195707) HOSP REGIONAL DOUTOR ANTONIO CARLOS SOUTO

FONTES

A Partir de: 05/09/2022 Até29/09/2022  
 Qtde Plantões: 11

Processo N.: SES-PRO-2022/45520

Nome: (302509/2) GABRIELE NEVES  
 Cargo/Função: (12036) NIVEL SUPERIOR ASSISTENCIAL  
 Referência: 000 Carga Horária: 30H  
 Un. Adm: (195758) HOSP ESTADUAL LOUSITE FERREIRA DA SILVA  
 A Partir de: 06/09/2022 Até30/09/2022  
 Qtde Plantões: 10

Processo N.: SES-PRO-2022/47055

Nome: (297097/3) GABRIELE SEBASTIANA MASSAI DE ARRUDA  
 Cargo/Função: (12036) NIVEL SUPERIOR ASSISTENCIAL  
 Referência: 000 Carga Horária: 40H  
 Un. Adm: (195707) HOSP REGIONAL DOUTOR ANTONIO CARLOS SOUTO

FONTES

A Partir de: 01/09/2022 Até30/09/2022  
 Qtde Plantões: 13

Processo N.: SES-PRO-2022/46005

Nome: (302901/1) GEAN CARLOS DA SILVA COSTA  
 Cargo/Função: (12054) CONDUCTOR DE AMBULANCIA  
 Referência: 000 Carga Horária: 40H  
 Un. Adm: (197041) COORD DO SERVICO DE ATEND MOVEL DE URGENCIA

SAMU

A Partir de: 02/09/2022 Até12/09/2022  
 Qtde Plantões: 8

Processo N.: SES-PRO-2022/46005

Nome: (299435/2) GEDIAO FERREIRA  
 Cargo/Função: (12054) CONDUCTOR DE AMBULANCIA  
 Referência: 000 Carga Horária: 40H  
 Un. Adm: (193429) SUP. DO SERV DE ATENDI. MÓVEL DE URGÊNCIA - SAMU  
 A Partir de: 01/09/2022 Até30/09/2022  
 Qtde Plantões: 13

Processo N.: SES-PRO-2022/49289

Nome: (281500/3) GEIZER JADSON DE OLIVEIRA  
 Cargo/Função: (12036) NIVEL SUPERIOR ASSISTENCIAL  
 Referência: 000 Carga Horária: 30H  
 Un. Adm: (195715) HOSP REGIONAL DE COLIDER  
 A Partir de: 02/09/2022 Até29/09/2022  
 Qtde Plantões: 10

Processo N.: SES-PRO-2022/44115

Nome: (297633/1) GENI DE SOUZA RODRIGUES  
 Cargo/Função: (12038) NIVEL TECNICO ASSISTENCIAL  
 Referência: 000 Carga Horária: 40H  
 Un. Adm: (195758) HOSP ESTADUAL LOUSITE FERREIRA DA SILVA  
 A Partir de: 03/01/2022 Até19/01/2022  
 Qtde Plantões: 8



Processo N.: SES-PRO-2022/47364  
 Nome: (297633/3) GENI DE SOUZA RODRIGUES  
 Cargo/Função: (12038) NIVEL TECNICO ASSISTENCIAL  
 Referência: 000 Carga Horária: 40H  
 Un. Adm: (195758) HOSP ESTADUAL LOUSITE FERREIRA DA SILVA  
 A Partir de: 02/09/2022 Até30/09/2022  
 Qtde Plantões: 14

Processo N.: SES-PRO-2022/47105  
 Nome: (280536/4) GENI RAMOS DA CRUZ  
 Cargo/Função: (12038) NIVEL TECNICO ASSISTENCIAL  
 Referência: 000 Carga Horária: 40H  
 Un. Adm: (195707) HOSP REGIONAL DOUTOR ANTONIO CARLOS SOUTO

FONTES  
 A Partir de: 01/09/2022 Até29/09/2022  
 Qtde Plantões: 12

Processo N.: SES-PRO-2022/47316  
 Nome: (77999/2) GENIAS BENTO DOS REIS  
 Cargo/Função: (4989) PROFIS APOIO SERV SAUDE SUS  
 Referência: D-008 Carga Horária: 40H  
 Un. Adm: (195693) HOSP REGIONAL DE SORRISO  
 A Partir de: 02/09/2022 Até30/09/2022  
 Qtde Plantões: 12

Processo N.: SES-PRO-2022/47080  
 Nome: (280787/3) GENIVALDO MANOEL DA SILVA  
 Cargo/Função: (12050) NIVEL FUNDAMENTAL  
 Referência: 000 Carga Horária: 40H  
 Un. Adm: (195707) HOSP REGIONAL DOUTOR ANTONIO CARLOS SOUTO

FONTES  
 A Partir de: 01/09/2022 Até29/09/2022  
 Qtde Plantões: 13

Processo N.: SES-PRO-2022/47080  
 Nome: (244216/5) GEORGE CARVALHO CORREA  
 Cargo/Função: (12050) NIVEL FUNDAMENTAL  
 Referência: 000 Carga Horária: 40H  
 Un. Adm: (195707) HOSP REGIONAL DOUTOR ANTONIO CARLOS SOUTO

FONTES  
 A Partir de: 01/09/2022 Até29/09/2022  
 Qtde Plantões: 14

Processo N.: SES-PRO-2022/47915  
 Nome: (315720/1) GEOVANIL RAMOS DA SILVA  
 Cargo/Função: (12050) NIVEL FUNDAMENTAL  
 Referência: 000 Carga Horária: 40H  
 Un. Adm: (195707) HOSP REGIONAL DOUTOR ANTONIO CARLOS SOUTO

FONTES  
 A Partir de: 02/09/2022 Até28/09/2022  
 Qtde Plantões: 14

Processo N.: SES-PRO-2022/47080  
 Nome: (280793/3) GERALDO GOMES DE CAMPOS  
 Cargo/Função: (12050) NIVEL FUNDAMENTAL  
 Referência: 000 Carga Horária: 40H  
 Un. Adm: (195707) HOSP REGIONAL DOUTOR ANTONIO CARLOS SOUTO

FONTES  
 A Partir de: 01/09/2022 Até29/09/2022  
 Qtde Plantões: 13

Processo N.: SES-PRO-2022/45298  
 Nome: (95607/1) GERSON DE AGUIAR  
 Cargo/Função: (4946) PROFIS TEC NIV MEDIO SERV SAUDE SUS  
 Referência: D-007 Carga Horária: 40H  
 Un. Adm: (195758) HOSP ESTADUAL LOUSITE FERREIRA DA SILVA  
 A Partir de: 02/09/2022 Até30/09/2022  
 Qtde Plantões: 14

Processo N.: SES-PRO-2022/47123  
 Nome: (300642/2) GERUSA OLIVEIRA DA SILVA  
 Cargo/Função: (12036) NIVEL SUPERIOR ASSISTENCIAL  
 Referência: 000 Carga Horária: 40H  
 Un. Adm: (195740) HOSP REGIONAL DE SINOP  
 A Partir de: 02/09/2022 Até30/09/2022  
 Qtde Plantões: 14

Processo N.: SES-PRO-2022/47243  
 Nome: (117755/5) GIANINI ANGELICA DE LIMA SILVA  
 Cargo/Função: (12036) NIVEL SUPERIOR ASSISTENCIAL  
 Referência: 000 Carga Horária: 40H  
 Un. Adm: (195693) HOSP REGIONAL DE SORRISO  
 A Partir de: 01/09/2022 Até29/09/2022  
 Qtde Plantões: 14

Processo N.: SES-PRO-2022/47105  
 Nome: (280634/4) GILDA APARECIDA DE OLIVEIRA  
 Cargo/Função: (12038) NIVEL TECNICO ASSISTENCIAL  
 Referência: 000 Carga Horária: 40H  
 Un. Adm: (195707) HOSP REGIONAL DOUTOR ANTONIO CARLOS SOUTO

FONTES  
 A Partir de: 02/09/2022 Até26/09/2022  
 Qtde Plantões: 14

Processo N.: SES-PRO-2022/47080  
 Nome: (281938/3) GILMAR DOS SANTOS RIBEIRO  
 Cargo/Função: (12050) NIVEL FUNDAMENTAL  
 Referência: 000 Carga Horária: 40H  
 Un. Adm: (195707) HOSP REGIONAL DOUTOR ANTONIO CARLOS SOUTO

FONTES  
 A Partir de: 01/09/2022 Até29/09/2022  
 Qtde Plantões: 13

Processo N.: SES-PRO-2022/47687  
 Nome: (94468/1) GILMAR XAVIER  
 Cargo/Função: (4912) PROFIS TEC NIV SUPERIOR SERV SAUDE SUS  
 Referência: A-008 Carga Horária: 30H  
 Un. Adm: (197076) COORD ARTIC REG URG EMERG DE LEITOS HOSPITALARES  
 A Partir de: 04/09/2022 Até30/09/2022  
 Qtde Plantões: 10

Processo N.: SES-PRO-2022/47967  
 Nome: (296579/2) GILSON DA SILVA  
 Cargo/Função: (12038) NIVEL TECNICO ASSISTENCIAL  
 Referência: 000 Carga Horária: 40H  
 Un. Adm: (195693) HOSP REGIONAL DE SORRISO  
 A Partir de: 01/09/2022 Até29/09/2022  
 Qtde Plantões: 14

Processo N.: SES-PRO-2022/47080  
 Nome: (280790/3) GILSON GOMES BRITO  
 Cargo/Função: (12050) NIVEL FUNDAMENTAL  
 Referência: 000 Carga Horária: 40H  
 Un. Adm: (195707) HOSP REGIONAL DOUTOR ANTONIO CARLOS SOUTO

FONTES  
 A Partir de: 13/09/2022 Até29/09/2022  
 Qtde Plantões: 7

Processo N.: SES-PRO-2022/47967  
 Nome: (282342/4) GILVANA DELAI PEREIRA  
 Cargo/Função: (12038) NIVEL TECNICO ASSISTENCIAL  
 Referência: 000 Carga Horária: 40H  
 Un. Adm: (195693) HOSP REGIONAL DE SORRISO  
 A Partir de: 02/09/2022 Até30/09/2022  
 Qtde Plantões: 13

Processo N.: SES-PRO-2022/47105  
 Nome: (281546/4) GILVANIA PAIVA FAGUNDES  
 Cargo/Função: (12038) NIVEL TECNICO ASSISTENCIAL  
 Referência: 000 Carga Horária: 40H  
 Un. Adm: (195707) HOSP REGIONAL DOUTOR ANTONIO CARLOS SOUTO

FONTES  
 A Partir de: 01/09/2022 Até29/09/2022  
 Qtde Plantões: 13

Processo N.: SES-PRO-2022/47318  
 Nome: (41727/2) GILZA MARIA DA SILVA FREIRE CORDEIRO  
 Cargo/Função: (4946) PROFIS TEC NIV MEDIO SERV SAUDE SUS  
 Referência: D-012 Carga Horária: 40H  
 Un. Adm: (195707) HOSP REGIONAL DOUTOR ANTONIO CARLOS SOUTO

FONTES  
 A Partir de: 04/09/2022 Até30/09/2022  
 Qtde Plantões: 14

Processo N.: SES-PRO-2022/47907  
 Nome: (315602/1) GIORDANNY MARCIANO MORENO  
 Cargo/Função: (12036) NIVEL SUPERIOR ASSISTENCIAL  
 Referência: 000 Carga Horária: 40H  
 Un. Adm: (195707) HOSP REGIONAL DOUTOR ANTONIO CARLOS SOUTO

FONTES  
 A Partir de: 02/09/2022 Até28/09/2022  
 Qtde Plantões: 12

Processo N.: SES-PRO-2022/47123  
 Nome: (103735/4) GIRLENE CARMEM TRENTIN  
 Cargo/Função: (12036) NIVEL SUPERIOR ASSISTENCIAL  
 Referência: 000 Carga Horária: 40H  
 Un. Adm: (195740) HOSP REGIONAL DE SINOP  
 A Partir de: 02/09/2022 Até30/09/2022  
 Qtde Plantões: 14

Processo N.: SES-PRO-2022/47364  
 Nome: (299629/3) GISELE JANAINA DE MORAES  
 Cargo/Função: (12038) NIVEL TECNICO ASSISTENCIAL  
 Referência: 000 Carga Horária: 40H  
 Un. Adm: (195758) HOSP ESTADUAL LOUSITE FERREIRA DA SILVA  
 A Partir de: 02/09/2022 Até30/09/2022  
 Qtde Plantões: 14

Processo N.: SES-PRO-2022/47056  
 Nome: (90576/1) GISELIA DE OLIVEIRA SILVA  
 Cargo/Função: (4946) PROFIS TEC NIV MEDIO SERV SAUDE SUS  
 Referência: D-007 Carga Horária: 40H  
 Un. Adm: (197041) COORD DO SERVICO DE ATEND MOVEL DE URGENCIA

SAMU  
 A Partir de: 02/09/2022 Até26/09/2022  
 Qtde Plantões: 13

Processo N.: SES-PRO-2022/47364  
 Nome: (317534/1) GISELLE FIALHO DE ARRUDA  
 Cargo/Função: (12038) NIVEL TECNICO ASSISTENCIAL  
 Referência: 000 Carga Horária: 40H  
 Un. Adm: (195758) HOSP ESTADUAL LOUSITE FERREIRA DA SILVA  
 A Partir de: 02/09/2022 Até30/09/2022  
 Qtde Plantões: 14

Processo N.: SES-PRO-2022/47364  
 Nome: (282068/4) GISELLE CRISTIEEN ANDRADE RODRIGUES DE OLIVEIRA  
 Cargo/Função: (12038) NIVEL TECNICO ASSISTENCIAL  
 Referência: 000 Carga Horária: 40H  
 Un. Adm: (195758) HOSP ESTADUAL LOUSITE FERREIRA DA SILVA  
 A Partir de: 01/09/2022 Até29/09/2022  
 Qtde Plantões: 14

Processo N.: SES-PRO-2022/47364  
 Nome: (300773/2) GISLAINE CUNHA CABRAL LEITE DOS REIS  
 Cargo/Função: (12038) NIVEL TECNICO ASSISTENCIAL  
 Referência: 000 Carga Horária: 40H  
 Un. Adm: (195758) HOSP ESTADUAL LOUSITE FERREIRA DA SILVA  
 A Partir de: 01/09/2022 Até29/09/2022  
 Qtde Plantões: 12

Processo N.: SES-PRO-2022/46389  
 Nome: (282009/3) GISLAINE DA CONCEICAO DE JESUS PEREIRA  
 Cargo/Função: (12044) NIVEL MEDIO ADMINISTRATIVO  
 Referência: 000 Carga Horária: 40H  
 Un. Adm: (195758) HOSP ESTADUAL LOUSITE FERREIRA DA SILVA  
 A Partir de: 04/09/2022 Até30/09/2022  
 Qtde Plantões: 10

Processo N.: SES-PRO-2022/47967

Nome: (296569/3) GISLEANE SILVA FERRO  
 Cargo/Função: (12038) NIVEL TECNICO ASSISTENCIAL  
 Referência: 000 Carga Horária: 40H  
 Un. Adm: (195693) HOSP REGIONAL DE SORRISO  
 A Partir de: 02/09/2022 Até30/09/2022  
 Qtde Plantões: 14

Processo N.: SES-PRO-2022/47480

Nome: (93309/1) GISLENE ROSA DE DEUS  
 Cargo/Função: (4912) PROFIS TEC NIV SUPERIOR SERV SAUDE SUS  
 Referência: D-007 Carga Horária: 40H  
 Un. Adm: (197041) COORD DO SERVICO DE ATEND MOVEL DE URGENCIA

SAMU

A Partir de: 01/09/2022 Até29/09/2022  
 Qtde Plantões: 14

Processo N.: SES-PRO-2022/47364

Nome: (298618/2) GLACIANE GUIA ALT MORAES  
 Cargo/Função: (12038) NIVEL TECNICO ASSISTENCIAL  
 Referência: 000 Carga Horária: 40H  
 Un. Adm: (195758) HOSP ESTADUAL LOUSITE FERREIRA DA SILVA  
 A Partir de: 02/09/2022 Até30/09/2022  
 Qtde Plantões: 13

Processo N.: SES-PRO-2022/47105

Nome: (280448/3) GLADIS GRACIELA MARIANO DE ANDRADE  
 Cargo/Função: (12038) NIVEL TECNICO ASSISTENCIAL  
 Referência: 000 Carga Horária: 40H  
 Un. Adm: (195707) HOSP REGIONAL DOUTOR ANTONIO CARLOS SOUTO

FONTES

A Partir de: 02/09/2022 Até30/09/2022  
 Qtde Plantões: 13

Processo N.: SES-PRO-2022/47907

Nome: (315589/1) GLADSTONY DOS SANTOS TOLEDO  
 Cargo/Função: (12036) NIVEL SUPERIOR ASSISTENCIAL  
 Referência: 000 Carga Horária: 40H  
 Un. Adm: (195707) HOSP REGIONAL DOUTOR ANTONIO CARLOS SOUTO

FONTES

A Partir de: 01/09/2022 Até29/09/2022  
 Qtde Plantões: 13

Processo N.: SES-PRO-2022/47080

Nome: (281924/3) GLAUCIA RAMOS CEBALHO  
 Cargo/Função: (12050) NIVEL FUNDAMENTAL  
 Referência: 000 Carga Horária: 40H  
 Un. Adm: (195707) HOSP REGIONAL DOUTOR ANTONIO CARLOS SOUTO

FONTES

A Partir de: 01/09/2022 Até30/09/2022  
 Qtde Plantões: 13

Processo N.: SES-PRO-2022/47364

Nome: (283890/4) GLEICE MARIA RIBEIRO DA SILVA  
 Cargo/Função: (12038) NIVEL TECNICO ASSISTENCIAL  
 Referência: 000 Carga Horária: 40H  
 Un. Adm: (195758) HOSP ESTADUAL LOUSITE FERREIRA DA SILVA  
 A Partir de: 02/09/2022 Até30/09/2022  
 Qtde Plantões: 14

Processo N.: SES-PRO-2022/46005

Nome: (289358/3) GLEITON LEMES DA SILVA  
 Cargo/Função: (12054) CONDUTOR DE AMBULANCIA  
 Referência: 000 Carga Horária: 40H  
 Un. Adm: (197041) COORD DO SERVICO DE ATEND MOVEL DE URGENCIA

SAMU

A Partir de: 02/09/2022 Até29/09/2022  
 Qtde Plantões: 13

Processo N.: SES-PRO-2022/47606

Nome: (315807/1) GLEYCI KELLY SOARES FERREIRA  
 Cargo/Função: (12040) NIVEL AUXILIAR ASSISTENCIAL  
 Referência: 000 Carga Horária: 40H  
 Un. Adm: (195707) HOSP REGIONAL DOUTOR ANTONIO CARLOS SOUTO

FONTES

A Partir de: 06/09/2022 Até30/09/2022  
 Qtde Plantões: 13

Processo N.: SES-PRO-2022/47318

Nome: (95448/1) GLORIA FERREIRA MENDES MARTINS  
 Cargo/Função: (4946) PROFIS TEC NIV MEDIO SERV SAUDE SUS  
 Referência: D-007 Carga Horária: 40H  
 Un. Adm: (195707) HOSP REGIONAL DOUTOR ANTONIO CARLOS SOUTO

FONTES

A Partir de: 01/09/2022 Até29/09/2022  
 Qtde Plantões: 13

Processo N.: SES-PRO-2022/47105

Nome: (280526/4) GORETE DOS ANJOS MARCIANO MORENO  
 Cargo/Função: (12038) NIVEL TECNICO ASSISTENCIAL  
 Referência: 000 Carga Horária: 40H  
 Un. Adm: (195707) HOSP REGIONAL DOUTOR ANTONIO CARLOS SOUTO

FONTES

A Partir de: 01/09/2022 Até29/09/2022  
 Qtde Plantões: 14

Processo N.: SES-PRO-2022/47105

Nome: (281374/5) GRAZIELE CRISTINA DOS ANJOS ALVES  
 Cargo/Função: (12038) NIVEL TECNICO ASSISTENCIAL  
 Referência: 000 Carga Horária: 40H  
 Un. Adm: (195707) HOSP REGIONAL DOUTOR ANTONIO CARLOS SOUTO

FONTES

A Partir de: 01/09/2022 Até29/09/2022  
 Qtde Plantões: 11

Processo N.: SES-PRO-2022/47318

Nome: (118348/1) GREICE DE AMORIM BENEVIDES TEOTONIO  
 Cargo/Função: (4946) PROFIS TEC NIV MEDIO SERV SAUDE SUS  
 Referência: D-006 Carga Horária: 40H  
 Un. Adm: (195707) HOSP REGIONAL DOUTOR ANTONIO CARLOS SOUTO

FONTES

A Partir de: 01/09/2022 Até29/09/2022  
 Qtde Plantões: 13

Processo N.: SES-PRO-2022/46527

Nome: (319501/1) GREYCI KELLY TROCINI  
 Cargo/Função: (12036) NIVEL SUPERIOR ASSISTENCIAL  
 Referência: 000 Carga Horária: 30H  
 Un. Adm: (195693) HOSP REGIONAL DE SORRISO  
 A Partir de: 02/09/2022 Até12/09/2022  
 Qtde Plantões: 8

Processo N.: SES-PRO-2022/49289

Nome: (289342/5) GUILHERME ANTONIO FRANCESCETTO  
 Cargo/Função: (12036) NIVEL SUPERIOR ASSISTENCIAL  
 Referência: 000 Carga Horária: 30H  
 Un. Adm: (195715) HOSP REGIONAL DE COLIDER  
 A Partir de: 15/09/2022 Até30/09/2022  
 Qtde Plantões: 8

Processo N.: SES-PRO-2022/47600

Nome: (315699/1) GUILHERME HENRIQUE GONCALVES SILVA  
 Cargo/Função: (12044) NIVEL MEDIO ADMINISTRATIVO  
 Referência: 000 Carga Horária: 40H  
 Un. Adm: (195707) HOSP REGIONAL DOUTOR ANTONIO CARLOS SOUTO

FONTES

A Partir de: 02/09/2022 Até30/09/2022  
 Qtde Plantões: 14

Processo N.: SES-PRO-2022/47687

Nome: (93182/1) GUILHERMINA PIMENTEL  
 Cargo/Função: (4912) PROFIS TEC NIV SUPERIOR SERV SAUDE SUS  
 Referência: D-008 Carga Horária: 40H  
 Un. Adm: (197076) COORD ARTIC REG URG EMERG DE LEITOS HOSPITALARES  
 A Partir de: 01/09/2022 Até29/09/2022  
 Qtde Plantões: 14

Processo N.: SES-PRO-2022/47318

Nome: (94446/1) GUIOMAR CRISPIN PEREIRA  
 Cargo/Função: (4946) PROFIS TEC NIV MEDIO SERV SAUDE SUS  
 Referência: D-007 Carga Horária: 30H  
 Un. Adm: (195707) HOSP REGIONAL DOUTOR ANTONIO CARLOS SOUTO

FONTES

A Partir de: 06/09/2022 Até29/09/2022  
 Qtde Plantões: 7

Processo N.: SES-PRO-2022/47364

Nome: (299750/2) GUSTAVO DE OLIVEIRA LEME BRAZ  
 Cargo/Função: (12038) NIVEL TECNICO ASSISTENCIAL  
 Referência: 000 Carga Horária: 40H  
 Un. Adm: (195758) HOSP ESTADUAL LOUSITE FERREIRA DA SILVA  
 A Partir de: 02/09/2022 Até30/09/2022  
 Qtde Plantões: 13

Processo N.: SES-PRO-2022/47917

Nome: (319358/1) GUTTENBERG MATHEUS SOARES GOLIN  
 Cargo/Função: (12036) NIVEL SUPERIOR ASSISTENCIAL  
 Referência: 000 Carga Horária: 40H  
 Un. Adm: (195693) HOSP REGIONAL DE SORRISO  
 A Partir de: 03/09/2022 Até20/09/2022  
 Qtde Plantões: 5

Processo N.: SES-PRO-2022/47321

Nome: (96125/4) HAECKEL SADLER DE OLIVEIRA  
 Cargo/Função: (4946) PROFIS TEC NIV MEDIO SERV SAUDE SUS  
 Referência: D-006 Carga Horária: 40H  
 Un. Adm: (195707) HOSP REGIONAL DOUTOR ANTONIO CARLOS SOUTO

FONTES

A Partir de: 02/09/2022 Até29/09/2022  
 Qtde Plantões: 13

Processo N.: SES-PRO-2022/45520

Nome: (300794/3) HAILTO FLAVIO SOUZA FIGUEIRA  
 Cargo/Função: (12036) NIVEL SUPERIOR ASSISTENCIAL  
 Referência: 000 Carga Horária: 30H  
 Un. Adm: (195758) HOSP ESTADUAL LOUSITE FERREIRA DA SILVA  
 A Partir de: 02/09/2022 Até29/09/2022  
 Qtde Plantões: 10

Processo N.: SES-PRO-2022/44861

Nome: (289503/3) HARIANA RODRIGUES MOTA  
 Cargo/Função: (12036) NIVEL SUPERIOR ASSISTENCIAL  
 Referência: 000 Carga Horária: 40H  
 Un. Adm: (195731) HOSP REGIONAL DE ALTA FLORESTA ALBERT SABIN  
 A Partir de: 01/09/2022 Até29/09/2022  
 Qtde Plantões: 14

Processo N.: SES-PRO-2022/47364

Nome: (321433/1) HAROLDO JOSE DOS SANTOS FILHO  
 Cargo/Função: (12038) NIVEL TECNICO ASSISTENCIAL  
 Referência: 000 Carga Horária: 40H  
 Un. Adm: (195758) HOSP ESTADUAL LOUSITE FERREIRA DA SILVA  
 A Partir de: 13/09/2022 Até29/09/2022  
 Qtde Plantões: 8

Processo N.: SES-PRO-2022/47907

Nome: (214648/3) HELEN VARGAS DA SILVA  
 Cargo/Função: (12036) NIVEL SUPERIOR ASSISTENCIAL  
 Referência: 000 Carga Horária: 40H  
 Un. Adm: (195707) HOSP REGIONAL DOUTOR ANTONIO CARLOS SOUTO

FONTES

A Partir de: 01/09/2022 Até29/09/2022  
 Qtde Plantões: 14

Processo N.: SES-PRO-2022/45844

Nome: (118325/1) HELENA MARIA DA MAIA  
Cargo/Função: (4989) PROFIS APOIO SERV SAUDE SUS  
Referência: D-006 Carga Horária: 30H  
Un. Adm: (195685) HOSP REGIONAL RONDONOPOLIS IRMA ELZA GIOVANELLA  
A Partir de: 01/09/2022 Até28/09/2022  
Qtde Plantões: 10

Processo N.: SES-PRO-2022/45520

Nome: (321055/1) HELENA RODRIGUES DE OLIVEIRA CUNHA  
Cargo/Função: (12036) NIVEL SUPERIOR ASSISTENCIAL  
Referência: 000 Carga Horária: 30H  
Un. Adm: (195758) HOSP ESTADUAL LOUSITE FERREIRA DA SILVA  
A Partir de: 03/09/2022 Até30/09/2022  
Qtde Plantões: 10

Processo N.: SES-PRO-2022/47967

Nome: (143239/4) HELENA TERESINHA DALLA LONGA  
Cargo/Função: (12038) NIVEL TECNICO ASSISTENCIAL  
Referência: 000 Carga Horária: 40H  
Un. Adm: (195693) HOSP REGIONAL DE SORRISO  
A Partir de: 01/09/2022 Até29/09/2022  
Qtde Plantões: 14

Processo N.: SES-PRO-2022/45844

Nome: (118382/1) HELENA VILLALBA DUARTE DA SILVA  
Cargo/Função: (4989) PROFIS APOIO SERV SAUDE SUS  
Referência: D-006 Carga Horária: 40H  
Un. Adm: (195685) HOSP REGIONAL RONDONOPOLIS IRMA ELZA GIOVANELLA  
A Partir de: 02/09/2022 Até30/09/2022  
Qtde Plantões: 14

Processo N.: SES-PRO-2022/47907

Nome: (315582/1) HELIDA CRISTINA DA COSTA GOMES  
Cargo/Função: (12036) NIVEL SUPERIOR ASSISTENCIAL  
Referência: 000 Carga Horária: 40H  
Un. Adm: (195707) HOSP REGIONAL DOUTOR ANTONIO CARLOS SOUTO

FONTES

A Partir de: 02/09/2022 Até30/09/2022  
Qtde Plantões: 13

Processo N.: SES-PRO-2022/47055

Nome: (268930/5) HELLEN CATHARINE SILVA BATISTA  
Cargo/Função: (12036) NIVEL SUPERIOR ASSISTENCIAL  
Referência: 000 Carga Horária: 40H  
Un. Adm: (183598) HOSP. REG. DE CACERES "DR.ANTONIO CARLOS S.

FONTES

A Partir de: 03/09/2022 Até29/09/2022  
Qtde Plantões: 13

Processo N.: SES-PRO-2022/47318

Nome: (118385/1) HELTON RIDLEY DE FREITAS  
Cargo/Função: (4946) PROFIS TEC NIV MEDIO SERV SAUDE SUS  
Referência: D-006 Carga Horária: 40H  
Un. Adm: (195707) HOSP REGIONAL DOUTOR ANTONIO CARLOS SOUTO

FONTES

A Partir de: 01/09/2022 Até29/09/2022  
Qtde Plantões: 13

Processo N.: SES-PRO-2022/39888

Nome: (281216/1) HIARA CAROLINE FERNANDES CLARO  
Cargo/Função: (12038) NIVEL TECNICO ASSISTENCIAL  
Referência: 000 Carga Horária: 40H  
Un. Adm: (195731) HOSP REG DE ALTA FLORESTA ALBERT SABIN  
A Partir de: 02/07/2019 Até30/07/2019  
Qtde Plantões: 14

Processo N.: SES-PRO-2022/47480

Nome: (94039/1) HILTON GIOVANI NEVES  
Cargo/Função: (4912) PROFIS TEC NIV SUPERIOR SERV SAUDE SUS  
Referência: D-007 Carga Horária: 40H  
Un. Adm: (197041) COORD DO SERVICO DE ATEND MOVEL DE URGENCIA

SAMU

A Partir de: 07/09/2022 Até30/09/2022  
Qtde Plantões: 13

Processo N.: SES-PRO-2022/47329

Nome: (117324/1) HORACIO CUSTODIO DA SILVA  
Cargo/Função: (4946) PROFIS TEC NIV MEDIO SERV SAUDE SUS  
Referência: D-006 Carga Horária: 40H  
Un. Adm: (195707) HOSP REGIONAL DOUTOR ANTONIO CARLOS SOUTO

FONTES

A Partir de: 01/09/2022 Até29/09/2022  
Qtde Plantões: 12

Processo N.: SES-PRO-2022/46527

Nome: (285541/6) IARA FABIA DA SILVA MENDES  
Cargo/Função: (12036) NIVEL SUPERIOR ASSISTENCIAL  
Referência: 000 Carga Horária: 30H  
Un. Adm: (195693) HOSP REGIONAL DE SORRISO  
A Partir de: 06/09/2022 Até30/09/2022  
Qtde Plantões: 9

Processo N.: SES-PRO-2022/49289

Nome: (307590/1) IARA LINS DA SILVA  
Cargo/Função: (12036) NIVEL SUPERIOR ASSISTENCIAL  
Referência: 000 Carga Horária: 30H  
Un. Adm: (195715) HOSP REGIONAL DE COLIDER  
A Partir de: 05/09/2022 Até27/09/2022  
Qtde Plantões: 10

Processo N.: SES-PRO-2022/47526

Nome: (315644/1) IDALINA SILVEIRA CRUZ  
Cargo/Função: (12036) NIVEL SUPERIOR ASSISTENCIAL  
Referência: 000 Carga Horária: 40H  
Un. Adm: (195707) HOSP REGIONAL DOUTOR ANTONIO CARLOS SOUTO

FONTES

A Partir de: 02/09/2022 Até30/09/2022  
Qtde Plantões: 13

Processo N.: SES-PRO-2022/47207

Nome: (86202/1) IDIOMAR MARIANI  
Cargo/Função: (4946) PROFIS TEC NIV MEDIO SERV SAUDE SUS  
Referência: D-008 Carga Horária: 40H  
Un. Adm: (195693) HOSP REGIONAL DE SORRISO  
A Partir de: 03/09/2022 Até29/09/2022  
Qtde Plantões: 13

Processo N.: SES-PRO-2022/47105

Nome: (300271/4) IKLIFIS DE OLIVEIRA ALVES  
Cargo/Função: (12038) NIVEL TECNICO ASSISTENCIAL  
Referência: 000 Carga Horária: 40H  
Un. Adm: (195707) HOSP REGIONAL DOUTOR ANTONIO CARLOS SOUTO

FONTES

A Partir de: 02/09/2022 Até30/09/2022  
Qtde Plantões: 10

Processo N.: SES-PRO-2022/46401

Nome: (305161/1) ILI DE OLIVEIRA TAMASIA  
Cargo/Função: (12044) NIVEL MEDIO ADMINISTRATIVO  
Referência: 000 Carga Horária: 40H  
Un. Adm: (195740) HOSP REGIONAL DE SINOP  
A Partir de: 01/09/2022 Até29/09/2022  
Qtde Plantões: 14

Processo N.: SES-PRO-2022/47967

Nome: (296811/3) ILMA ALBUQUERQUE BARANOSKI  
Cargo/Função: (12038) NIVEL TECNICO ASSISTENCIAL  
Referência: 000 Carga Horária: 40H  
Un. Adm: (195693) HOSP REGIONAL DE SORRISO  
A Partir de: 02/09/2022 Até30/09/2022  
Qtde Plantões: 13

Processo N.: SES-PRO-2022/47967

Nome: (304931/3) ILMA DE OLIVEIRA KRAUS  
Cargo/Função: (12038) NIVEL TECNICO ASSISTENCIAL  
Referência: 000 Carga Horária: 40H  
Un. Adm: (195693) HOSP REGIONAL DE SORRISO  
A Partir de: 01/09/2022 Até29/09/2022  
Qtde Plantões: 13

Processo N.: SES-PRO-2022/47364

Nome: (304553/2) ILMA DO NASCIMENTO CAMPOS  
Cargo/Função: (12038) NIVEL TECNICO ASSISTENCIAL  
Referência: 000 Carga Horária: 40H  
Un. Adm: (195758) HOSP ESTADUAL LOUSITE FERREIRA DA SILVA  
A Partir de: 01/09/2022 Até29/09/2022  
Qtde Plantões: 13

Processo N.: SES-PRO-2022/47056

Nome: (90320/1) ILZENIR PEREIRA DOS SANTOS  
Cargo/Função: (4946) PROFIS TEC NIV MEDIO SERV SAUDE SUS  
Referência: D-007 Carga Horária: 40H  
Un. Adm: (197041) COORD DO SERVICO DE ATEND MOVEL DE URGENCIA

SAMU

A Partir de: 02/09/2022 Até29/09/2022  
Qtde Plantões: 13

Processo N.: SES-PRO-2022/47243

Nome: (297072/3) INAE MAB DA SILVA GALDINO  
Cargo/Função: (12036) NIVEL SUPERIOR ASSISTENCIAL  
Referência: 000 Carga Horária: 40H  
Un. Adm: (195693) HOSP REGIONAL DE SORRISO  
A Partir de: 01/09/2022 Até29/09/2022  
Qtde Plantões: 14

Processo N.: SES-PRO-2022/44115

Nome: (282919/2) INES MARIA DA SILVA  
Cargo/Função: (12038) NIVEL TECNICO ASSISTENCIAL  
Referência: 000 Carga Horária: 40H  
Un. Adm: (195758) HOSP ESTADUAL LOUSITE FERREIRA DA SILVA  
A Partir de: 02/01/2022 Até08/01/2022  
Qtde Plantões: 4

Processo N.: SES-PRO-2022/47364

Nome: (282919/4) INES MARIA DA SILVA  
Cargo/Função: (12038) NIVEL TECNICO ASSISTENCIAL  
Referência: 000 Carga Horária: 40H  
Un. Adm: (195758) HOSP ESTADUAL LOUSITE FERREIRA DA SILVA  
A Partir de: 01/09/2022 Até27/09/2022  
Qtde Plantões: 10

Processo N.: SES-PRO-2022/25807

Nome: (297080/2) INGRID SAUER  
Cargo/Função: (12038) NIVEL TECNICO ASSISTENCIAL  
Referência: 000 Carga Horária: 40H  
Un. Adm: (195740) HOSP REGIONAL DE SINOP  
A Partir de: 01/04/2022 Até01/04/2022  
Qtde Plantões: 1

Processo N.: SES-PRO-2022/47077

Nome: (297080/3) INGRID SAUER  
Cargo/Função: (12038) NIVEL TECNICO ASSISTENCIAL  
Referência: 000 Carga Horária: 40H  
Un. Adm: (195740) HOSP REGIONAL DE SINOP  
A Partir de: 02/09/2022 Até30/09/2022  
Qtde Plantões: 14

Processo N.: SES-PRO-2022/47077

Nome: (292609/2) INGRID FERREZE FRIZON  
Cargo/Função: (12038) NIVEL TECNICO ASSISTENCIAL  
Referência: 000 Carga Horária: 40H  
Un. Adm: (195740) HOSP REGIONAL DE SINOP  
A Partir de: 01/09/2022 Até29/09/2022  
Qtde Plantões: 14



Processo N.: SES-PRO-2022/47207

Nome: (93414/1) IRACI INACIO FERRAZ  
Cargo/Função: (4946) PROFIS TEC NIV MEDIO SERV SAUDE SUS  
Referência: D-007 Carga Horária: 40H  
Un. Adm: (195693) HOSP REGIONAL DE SORRISO  
A Partir de: 01/09/2022 Até29/09/2022  
Qtde Plantões: 14

Processo N.: SES-PRO-2022/47056

Nome: (94856/1) IRACILDA MARIA DE BARROS SILVA  
Cargo/Função: (4946) PROFIS TEC NIV MEDIO SERV SAUDE SUS  
Referência: D-007 Carga Horária: 40H  
Un. Adm: (197041) COORD DO SERVICO DE ATEND MOVEL DE URGENCIA

SAMU

A Partir de: 01/09/2022 Até30/09/2022  
Qtde Plantões: 13

Processo N.: SES-PRO-2022/47915

Nome: (315663/1) IRAMI OLIVEIRA SILVA  
Cargo/Função: (12050) NIVEL FUNDAMENTAL  
Referência: 000 Carga Horária: 40H  
Un. Adm: (195707) HOSP REGIONAL DOUTOR ANTONIO CARLOS SOUTO

FONTES

A Partir de: 02/09/2022 Até30/09/2022  
Qtde Plantões: 13

Processo N.: SES-PRO-2022/47967

Nome: (285272/3) IRANETE PEREIRA ROCHA  
Cargo/Função: (12038) NIVEL TECNICO ASSISTENCIAL  
Referência: 000 Carga Horária: 40H  
Un. Adm: (195693) HOSP REGIONAL DE SORRISO  
A Partir de: 10/09/2022 Até30/09/2022  
Qtde Plantões: 14

Processo N.: SES-PRO-2022/47123

Nome: (318259/1) IRANI DIONIZIA FERREIRA  
Cargo/Função: (12036) NIVEL SUPERIOR ASSISTENCIAL  
Referência: 000 Carga Horária: 40H  
Un. Adm: (195740) HOSP REGIONAL DE SINOP  
A Partir de: 02/09/2022 Até30/09/2022  
Qtde Plantões: 12

Processo N.: SES-PRO-2022/47080

Nome: (281940/3) IRINEU AMANCIO DA CRUZ  
Cargo/Função: (12050) NIVEL FUNDAMENTAL  
Referência: 000 Carga Horária: 40H  
Un. Adm: (195707) HOSP REGIONAL DOUTOR ANTONIO CARLOS SOUTO

FONTES

A Partir de: 02/09/2022 Até30/09/2022  
Qtde Plantões: 13

Processo N.: SES-PRO-2022/47967

Nome: (281103/3) IRISLEIDE DOS SANTOS DE FREITAS GOMES  
Cargo/Função: (12038) NIVEL TECNICO ASSISTENCIAL  
Referência: 000 Carga Horária: 40H  
Un. Adm: (195693) HOSP REGIONAL DE SORRISO  
A Partir de: 02/09/2022 Até30/09/2022  
Qtde Plantões: 12

Processo N.: SES-PRO-2022/47967

Nome: (299582/3) IRISVAN SUDARIO DA CONCEICAO  
Cargo/Função: (12038) NIVEL TECNICO ASSISTENCIAL  
Referência: 000 Carga Horária: 40H  
Un. Adm: (195693) HOSP REGIONAL DE SORRISO  
A Partir de: 01/09/2022 Até29/09/2022  
Qtde Plantões: 13

Processo N.: SES-PRO-2022/47322

Nome: (94081/1) IRMA MARCAL LOURENCO  
Cargo/Função: (4989) PROFIS APOIO SERV SAUDE SUS  
Referência: D-008 Carga Horária: 40H  
Un. Adm: (195707) HOSP REGIONAL DOUTOR ANTONIO CARLOS SOUTO

FONTES

A Partir de: 02/09/2022 Até30/09/2022  
Qtde Plantões: 12

Processo N.: SES-PRO-2022/47364

Nome: (30452/2) ISABEL CRISTINA FERNANDES PISAIA  
Cargo/Função: (12038) NIVEL TECNICO ASSISTENCIAL  
Referência: 000 Carga Horária: 40H  
Un. Adm: (195758) HOSP ESTADUAL LOUSITE FERREIRA DA SILVA  
A Partir de: 02/09/2022 Até24/09/2022  
Qtde Plantões: 11

Processo N.: SES-PRO-2022/45520

Nome: (320749/1) ISABELA CRISTINA DE JESUS COSTA  
Cargo/Função: (12036) NIVEL SUPERIOR ASSISTENCIAL  
Referência: 000 Carga Horária: 30H  
Un. Adm: (195758) HOSP ESTADUAL LOUSITE FERREIRA DA SILVA  
A Partir de: 02/09/2022 Até27/09/2022  
Qtde Plantões: 10

Processo N.: SES-PRO-2022/47080

Nome: (282085/3) ISAC DA ROSA BARROS  
Cargo/Função: (12050) NIVEL FUNDAMENTAL  
Referência: 000 Carga Horária: 40H  
Un. Adm: (195707) HOSP REGIONAL DOUTOR ANTONIO CARLOS SOUTO

FONTES

A Partir de: 02/09/2022 Até30/09/2022  
Qtde Plantões: 13

Processo N.: SES-PRO-2022/46389

Nome: (320901/1) ISAIAS NATHAN FERREIRA HONORATO DA SILVA  
Cargo/Função: (12044) NIVEL MEDIO ADMINISTRATIVO  
Referência: 000 Carga Horária: 40H  
Un. Adm: (195758) HOSP ESTADUAL LOUSITE FERREIRA DA SILVA  
A Partir de: 02/09/2022 Até30/09/2022  
Qtde Plantões: 14

Processo N.: SES-PRO-2022/47915

Nome: (315665/1) ISAIAS SOARES DA SILVA  
Cargo/Função: (12050) NIVEL FUNDAMENTAL  
Referência: 000 Carga Horária: 40H  
Un. Adm: (195707) HOSP REGIONAL DOUTOR ANTONIO CARLOS SOUTO

FONTES

A Partir de: 01/09/2022 Até29/09/2022  
Qtde Plantões: 13

Processo N.: SES-PRO-2022/47077

Nome: (292637/3) ISANETE CORDEIRO DA CONCEICAO  
Cargo/Função: (12038) NIVEL TECNICO ASSISTENCIAL  
Referência: 000 Carga Horária: 40H  
Un. Adm: (195740) HOSP REGIONAL DE SINOP  
A Partir de: 01/09/2022 Até29/09/2022  
Qtde Plantões: 12

Processo N.: SES-PRO-2022/47077

Nome: (292956/2) ITIEL DO NASCIMENTO FREITAS  
Cargo/Função: (12038) NIVEL TECNICO ASSISTENCIAL  
Referência: 000 Carga Horária: 40H  
Un. Adm: (195740) HOSP REGIONAL DE SINOP  
A Partir de: 04/09/2022 Até28/09/2022  
Qtde Plantões: 13

Processo N.: SES-PRO-2022/47967

Nome: (304930/3) IVANA DO NASCIMENTO CAMPOS  
Cargo/Função: (12038) NIVEL TECNICO ASSISTENCIAL  
Referência: 000 Carga Horária: 40H  
Un. Adm: (195693) HOSP REGIONAL DE SORRISO  
A Partir de: 02/09/2022 Até28/09/2022  
Qtde Plantões: 13

Processo N.: SES-PRO-2022/47077

Nome: (292853/3) IVONETE ALVES DE LIMA  
Cargo/Função: (12038) NIVEL TECNICO ASSISTENCIAL  
Referência: 000 Carga Horária: 40H  
Un. Adm: (195740) HOSP REGIONAL DE SINOP  
A Partir de: 01/09/2022 Até29/09/2022  
Qtde Plantões: 14

Processo N.: SES-PRO-2022/45844

Nome: (95484/2) IVONETE NUNES DE MATOS  
Cargo/Função: (4989) PROFIS APOIO SERV SAUDE SUS  
Referência: D-005 Carga Horária: 40H  
Un. Adm: (195685) HOSP REGIONAL RONDONOPOLIS IRMA ELZA GIOVANELLA  
A Partir de: 02/09/2022 Até30/09/2022  
Qtde Plantões: 11

Processo N.: SES-PRO-2022/49289

Nome: (299120/3) IZABEL CRISTINA PINHEIRO FERNANDES  
Cargo/Função: (12036) NIVEL SUPERIOR ASSISTENCIAL  
Referência: 000 Carga Horária: 30H  
Un. Adm: (195715) HOSP REGIONAL DE COLIDER  
A Partir de: 01/09/2022 Até27/09/2022  
Qtde Plantões: 9

Processo N.: SES-PRO-2022/47243

Nome: (299789/3) IZABELA TAIS DA SILVA  
Cargo/Função: (12036) NIVEL SUPERIOR ASSISTENCIAL  
Referência: 000 Carga Horária: 40H  
Un. Adm: (195693) HOSP REGIONAL DE SORRISO  
A Partir de: 02/09/2022 Até30/09/2022  
Qtde Plantões: 14

Processo N.: SES-PRO-2022/47080

Nome: (281273/3) JACILDO LEITE RIBEIRO  
Cargo/Função: (12050) NIVEL FUNDAMENTAL  
Referência: 000 Carga Horária: 40H  
Un. Adm: (195707) HOSP REGIONAL DOUTOR ANTONIO CARLOS SOUTO

FONTES

A Partir de: 02/09/2022 Até30/09/2022  
Qtde Plantões: 13

Processo N.: SES-PRO-2022/47917

Nome: (320082/1) JACKELINE RAMALHO DA CRUZ MOREIRA  
Cargo/Função: (12036) NIVEL SUPERIOR ASSISTENCIAL  
Referência: 000 Carga Horária: 20H  
Un. Adm: (195693) HOSP REGIONAL DE SORRISO  
A Partir de: 01/09/2022 Até27/09/2022  
Qtde Plantões: 6

Processo N.: SES-PRO-2022/47682

Nome: (320655/1) JACKELINY RODRIGUES MENDONCA  
Cargo/Função: (12038) NIVEL TECNICO ASSISTENCIAL  
Referência: 000 Carga Horária: 40H  
Un. Adm: (195758) HOSP ESTADUAL LOUSITE FERREIRA DA SILVA  
A Partir de: 02/09/2022 Até30/09/2022  
Qtde Plantões: 14

Processo N.: SES-PRO-2022/46533

Nome: (72518/2) JACQUELINE EUNICE MAGALHAES CAMPOS  
Cargo/Função: (4912) PROFIS TEC NIV SUPERIOR SERV SAUDE SUS  
Referência: D-008 Carga Horária: 40H  
Un. Adm: (195693) HOSP REGIONAL DE SORRISO  
A Partir de: 17/09/2022 Até25/09/2022  
Qtde Plantões: 3

Processo N.: SES-PRO-2022/47322

Nome: (94080/1) JACYRA FATIMA DA SILVA CRUZ  
Cargo/Função: (4989) PROFIS APOIO SERV SAUDE SUS  
Referência: D-008 Carga Horária: 40H  
Un. Adm: (195707) HOSP REGIONAL DOUTOR ANTONIO CARLOS SOUTO

FONTES

A Partir de: 07/09/2022 Até29/09/2022  
Qtde Plantões: 10

Processo N.: SES-PRO-2022/47687

Nome: (110128/2) JADER PEREIRA DE SOUZA  
 Cargo/Função: (4912) PROFIS TEC NIV SUPERIOR SERV SAUDE SUS  
 Referência: D-007 Carga Horária: 40H  
 Un. Adm: (197076) COORD ARTIC REG URG EMERG DE LEITOS HOSPITALARES  
 A Partir de: 01/09/2022 Até29/09/2022  
 Qtde Plantões: 14

Processo N.: SES-PRO-2022/47682

Nome: (281980/4) JAILTON OLIVEIRA DE SOUZA  
 Cargo/Função: (12038) NIVEL TECNICO ASSISTENCIAL  
 Referência: 000 Carga Horária: 40H  
 Un. Adm: (195758) HOSP ESTADUAL LOUSITE FERREIRA DA SILVA  
 A Partir de: 02/09/2022 Até30/09/2022  
 Qtde Plantões: 14

Processo N.: SES-PRO-2022/47105

Nome: (280637/3) JAIR CONCEICAO DE ARRUDA  
 Cargo/Função: (12038) NIVEL TECNICO ASSISTENCIAL  
 Referência: 000 Carga Horária: 40H  
 Un. Adm: (195707) HOSP REGIONAL DOUTOR ANTONIO CARLOS SOUTO

FONTES

A Partir de: 02/09/2022 Até30/09/2022  
 Qtde Plantões: 12

Processo N.: SES-PRO-2022/47123

Nome: (292763/4) JAIR ROMAO  
 Cargo/Função: (12036) NIVEL SUPERIOR ASSISTENCIAL  
 Referência: 000 Carga Horária: 40H  
 Un. Adm: (195740) HOSP REGIONAL DE SINOP  
 A Partir de: 02/09/2022 Até30/09/2022  
 Qtde Plantões: 14

Processo N.: SES-PRO-2022/47105

Nome: (280628/4) JAKELINE ALVES VIEIRA  
 Cargo/Função: (12038) NIVEL TECNICO ASSISTENCIAL  
 Referência: 000 Carga Horária: 40H  
 Un. Adm: (195707) HOSP REGIONAL DOUTOR ANTONIO CARLOS SOUTO

FONTES

A Partir de: 01/09/2022 Até29/09/2022  
 Qtde Plantões: 14

Processo N.: SES-PRO-2022/45520

Nome: (321068/1) JAKLINE NEVES SANTOS SILVA  
 Cargo/Função: (12036) NIVEL SUPERIOR ASSISTENCIAL  
 Referência: 000 Carga Horária: 30H  
 Un. Adm: (195758) HOSP ESTADUAL LOUSITE FERREIRA DA SILVA  
 A Partir de: 02/09/2022 Até29/09/2022  
 Qtde Plantões: 10

Processo N.: SES-PRO-2022/47077

Nome: (296934/3) JAMILE SILVA DE JESUS  
 Cargo/Função: (12038) NIVEL TECNICO ASSISTENCIAL  
 Referência: 000 Carga Horária: 40H  
 Un. Adm: (195740) HOSP REGIONAL DE SINOP  
 A Partir de: 01/09/2022 Até29/09/2022  
 Qtde Plantões: 14

Processo N.: SES-PRO-2022/39888

Nome: (280270/1) JANAINA CARVALHO DA SILVA  
 Cargo/Função: (12038) NIVEL TECNICO ASSISTENCIAL  
 Referência: 000 Carga Horária: 40H  
 Un. Adm: (195731) HOSP REG DE ALTA FLORESTA ALBERT SABIN  
 A Partir de: 01/07/2019 Até31/07/2019  
 Qtde Plantões: 14

Processo N.: SES-PRO-2022/47243

Nome: (320661/1) JANAINA GOMES DE SOUSA  
 Cargo/Função: (12036) NIVEL SUPERIOR ASSISTENCIAL  
 Referência: 000 Carga Horária: 40H  
 Un. Adm: (195693) HOSP REGIONAL DE SORRISO  
 A Partir de: 02/09/2022 Até30/09/2022  
 Qtde Plantões: 14

Processo N.: SES-PRO-2022/45520

Nome: (299397/2) JANAINA KASSIA PADILHA DA SILVA  
 Cargo/Função: (12036) NIVEL SUPERIOR ASSISTENCIAL  
 Referência: 000 Carga Horária: 30H  
 Un. Adm: (195758) HOSP ESTADUAL LOUSITE FERREIRA DA SILVA  
 A Partir de: 01/09/2022 Até28/09/2022  
 Qtde Plantões: 10

Processo N.: SES-PRO-2022/49289

Nome: (281812/5) JANAINA OLIVEIRA SUSSAI  
 Cargo/Função: (12036) NIVEL SUPERIOR ASSISTENCIAL  
 Referência: 000 Carga Horária: 30H  
 Un. Adm: (195715) HOSP REGIONAL DE COLIDER  
 A Partir de: 01/09/2022 Até28/09/2022  
 Qtde Plantões: 10

Processo N.: SES-PRO-2022/47687

Nome: (106753/1) JANAINA RINALDI DE FRANCA  
 Cargo/Função: (4912) PROFIS TEC NIV SUPERIOR SERV SAUDE SUS  
 Referência: C-007 Carga Horária: 40H  
 Un. Adm: (197076) COORD ARTIC REG URG EMERG DE LEITOS HOSPITALARES  
 A Partir de: 01/09/2022 Até29/09/2022  
 Qtde Plantões: 13

Processo N.: SES-PRO-2022/47077

Nome: (315884/1) JANAINA DA SILVA CAVALCANTE  
 Cargo/Função: (12038) NIVEL TECNICO ASSISTENCIAL  
 Referência: 000 Carga Horária: 40H  
 Un. Adm: (195740) HOSP REGIONAL DE SINOP  
 A Partir de: 01/09/2022 Até29/09/2022  
 Qtde Plantões: 13

Processo N.: SES-PRO-2022/46527

Nome: (296798/2) JANDERSON DA COSTA MARQUES  
 Cargo/Função: (12036) NIVEL SUPERIOR ASSISTENCIAL  
 Referência: 000 Carga Horária: 30H  
 Un. Adm: (195693) HOSP REGIONAL DE SORRISO  
 A Partir de: 03/09/2022 Até30/09/2022  
 Qtde Plantões: 10

Processo N.: SES-PRO-2022/39888

Nome: (281156/1) JANDIRA DOS PASSOS  
 Cargo/Função: (12038) NIVEL TECNICO ASSISTENCIAL  
 Referência: 000 Carga Horária: 40H  
 Un. Adm: (195731) HOSP REG DE ALTA FLORESTA ALBERT SABIN  
 A Partir de: 02/07/2019 Até30/07/2019  
 Qtde Plantões: 14

Processo N.: SES-PRO-2022/47077

Nome: (293783/3) JANE ANTONIA ALBA  
 Cargo/Função: (12038) NIVEL TECNICO ASSISTENCIAL  
 Referência: 000 Carga Horária: 40H  
 Un. Adm: (195740) HOSP REGIONAL DE SINOP  
 A Partir de: 02/09/2022 Até30/09/2022  
 Qtde Plantões: 14

Processo N.: SES-PRO-2022/47915

Nome: (315721/1) JANE DA SILVA CHAVES  
 Cargo/Função: (12050) NIVEL FUNDAMENTAL  
 Referência: 000 Carga Horária: 40H  
 Un. Adm: (195707) HOSP REGIONAL DOUTOR ANTONIO CARLOS SOUTO

FONTES

A Partir de: 01/09/2022 Até29/09/2022  
 Qtde Plantões: 13

Processo N.: SES-PRO-2022/47682

Nome: (295440/2) JANE RIBEIRO DE LIMA OLIVEIRA  
 Cargo/Função: (12038) NIVEL TECNICO ASSISTENCIAL  
 Referência: 000 Carga Horária: 40H  
 Un. Adm: (195758) HOSP ESTADUAL LOUSITE FERREIRA DA SILVA  
 A Partir de: 02/09/2022 Até30/09/2022  
 Qtde Plantões: 14

Processo N.: SES-PRO-2022/47687

Nome: (106859/1) JANETE MENDES DE MEDEIROS  
 Cargo/Função: (4912) PROFIS TEC NIV SUPERIOR SERV SAUDE SUS  
 Referência: C-007 Carga Horária: 30H  
 Un. Adm: (197076) COORD ARTIC REG URG EMERG DE LEITOS HOSPITALARES  
 A Partir de: 02/09/2022 Até30/09/2022  
 Qtde Plantões: 10

Processo N.: SES-PRO-2022/47967

Nome: (281072/4) JANETE PIRES  
 Cargo/Função: (12038) NIVEL TECNICO ASSISTENCIAL  
 Referência: 000 Carga Horária: 40H  
 Un. Adm: (195693) HOSP REGIONAL DE SORRISO  
 A Partir de: 01/09/2022 Até27/09/2022  
 Qtde Plantões: 13

Processo N.: SES-PRO-2022/47105

Nome: (280821/4) JANIO ANTONIO RODRIGUES  
 Cargo/Função: (12038) NIVEL TECNICO ASSISTENCIAL  
 Referência: 000 Carga Horária: 40H  
 Un. Adm: (195707) HOSP REGIONAL DOUTOR ANTONIO CARLOS SOUTO

FONTES

A Partir de: 01/09/2022 Até29/09/2022  
 Qtde Plantões: 13

Processo N.: SES-PRO-2022/46389

Nome: (303944/3) JAQUELINE ACENDINO COUTO  
 Cargo/Função: (12044) NIVEL MEDIO ADMINISTRATIVO  
 Referência: 000 Carga Horária: 40H  
 Un. Adm: (195758) HOSP ESTADUAL LOUSITE FERREIRA DA SILVA  
 A Partir de: 02/09/2022 Até30/09/2022  
 Qtde Plantões: 14

Processo N.: SES-PRO-2022/45520

Nome: (320754/1) JAQUELINE APARECIDA BORBA  
 Cargo/Função: (12036) NIVEL SUPERIOR ASSISTENCIAL  
 Referência: 000 Carga Horária: 30H  
 Un. Adm: (195758) HOSP ESTADUAL LOUSITE FERREIRA DA SILVA  
 A Partir de: 03/09/2022 Até30/09/2022  
 Qtde Plantões: 10

Processo N.: SES-PRO-2022/47907

Nome: (315594/2) JAQUELINE COELHO DA SILVA  
 Cargo/Função: (12036) NIVEL SUPERIOR ASSISTENCIAL  
 Referência: 000 Carga Horária: 40H  
 Un. Adm: (195707) HOSP REGIONAL DOUTOR ANTONIO CARLOS SOUTO

FONTES

A Partir de: 04/09/2022 Até30/09/2022  
 Qtde Plantões: 13

Processo N.: SES-PRO-2022/46739

Nome: (281301/3) JAQUELINE DIAS BETORELLO  
 Cargo/Função: (12044) NIVEL MEDIO ADMINISTRATIVO  
 Referência: 000 Carga Horária: 40H  
 Un. Adm: (195715) HOSP REGIONAL DE COLIDER  
 A Partir de: 02/09/2022 Até28/09/2022  
 Qtde Plantões: 13

Processo N.: SES-PRO-2022/47077

Nome: (306607/2) JAQUELINE FARIAS DE JESUS  
 Cargo/Função: (12038) NIVEL TECNICO ASSISTENCIAL  
 Referência: 000 Carga Horária: 40H  
 Un. Adm: (195740) HOSP REGIONAL DE SINOP  
 A Partir de: 02/09/2022 Até30/09/2022  
 Qtde Plantões: 14

Processo N.: SES-PRO-2022/47055  
 Nome: (280889/5) JARDIANE CINTRA PIRES  
 Cargo/Função: (12036) NIVEL SUPERIOR ASSISTENCIAL  
 Referência: 000 Carga Horária: 40H  
 Un. Adm: (195707) HOSP REGIONAL DOUTOR ANTONIO CARLOS SOUTO

## FONTES

A Partir de: 01/09/2022 Até30/09/2022  
 Qtde Plantões: 11

Processo N.: SES-PRO-2022/47917  
 Nome: (304928/2) JARI APARECIDO DE FREITAS JUNIOR  
 Cargo/Função: (12036) NIVEL SUPERIOR ASSISTENCIAL  
 Referência: 000 Carga Horária: 20H  
 Un. Adm: (195693) HOSP REGIONAL DE SORRISO  
 A Partir de: 02/09/2022 Até28/09/2022  
 Qtde Plantões: 7

Processo N.: SES-PRO-2022/45520  
 Nome: (313242/2) JEAN CARLOS LIMA MAGALHAES  
 Cargo/Função: (12036) NIVEL SUPERIOR ASSISTENCIAL  
 Referência: 000 Carga Horária: 30H  
 Un. Adm: (195758) HOSP ESTADUAL LOUSITE FERREIRA DA SILVA  
 A Partir de: 02/09/2022 Até29/09/2022  
 Qtde Plantões: 10

Processo N.: SES-PRO-2022/49289  
 Nome: (281810/4) JEAN CARLOS VICTOR MOTA OLIVEIRA  
 Cargo/Função: (12036) NIVEL SUPERIOR ASSISTENCIAL  
 Referência: 000 Carga Horária: 30H  
 Un. Adm: (195715) HOSP REGIONAL DE COLIDER  
 A Partir de: 01/09/2022 Até28/09/2022  
 Qtde Plantões: 10

Processo N.: SES-PRO-2022/46005  
 Nome: (232497/4) JEAN CARLOS DA SILVA GUIMARAES  
 Cargo/Função: (12054) CONDUCTOR DE AMBULANCIA  
 Referência: 000 Carga Horária: 40H  
 Un. Adm: (197041) COORD DO SERVICO DE ATEND MOVEL DE URGENCIA

## SAMU

A Partir de: 05/09/2022 Até28/09/2022  
 Qtde Plantões: 13

Processo N.: SES-PRO-2022/47207  
 Nome: (90041/1) JEANE THAISE SILVA PEREIRA  
 Cargo/Função: (4946) PROFIS TEC NIV MEDIO SERV SAUDE SUS  
 Referência: D-008 Carga Horária: 30H  
 Un. Adm: (195693) HOSP REGIONAL DE SORRISO  
 A Partir de: 03/09/2022 Até27/09/2022  
 Qtde Plantões: 10

Processo N.: SES-PRO-2022/47077  
 Nome: (301058/3) JEFERSON FERMINO MAROTO  
 Cargo/Função: (12038) NIVEL TECNICO ASSISTENCIAL  
 Referência: 000 Carga Horária: 40H  
 Un. Adm: (195740) HOSP REGIONAL DE SINOP  
 A Partir de: 02/09/2022 Até30/09/2022  
 Qtde Plantões: 12

Processo N.: SES-PRO-2022/47967  
 Nome: (285391/4) JEFFERSON CHAGAS  
 Cargo/Função: (12038) NIVEL TECNICO ASSISTENCIAL  
 Referência: 000 Carga Horária: 40H  
 Un. Adm: (195693) HOSP REGIONAL DE SORRISO  
 A Partir de: 01/09/2022 Até29/09/2022  
 Qtde Plantões: 14

Processo N.: SES-PRO-2022/47080  
 Nome: (280534/3) JEFFERSON PERES ALVES SILVEIRA  
 Cargo/Função: (12050) NIVEL FUNDAMENTAL  
 Referência: 000 Carga Horária: 40H  
 Un. Adm: (195707) HOSP REGIONAL DOUTOR ANTONIO CARLOS SOUTO

## FONTES

A Partir de: 02/09/2022 Até30/09/2022  
 Qtde Plantões: 13

Processo N.: SES-PRO-2022/45520  
 Nome: (299843/2) JENNYFER LORAINA PEREIRA SILVA  
 Cargo/Função: (12036) NIVEL SUPERIOR ASSISTENCIAL  
 Referência: 000 Carga Horária: 30H  
 Un. Adm: (195758) HOSP ESTADUAL LOUSITE FERREIRA DA SILVA  
 A Partir de: 02/09/2022 Até29/09/2022  
 Qtde Plantões: 10

Processo N.: SES-PRO-2022/47077  
 Nome: (292571/3) JESSICA ALEXANDRA TOBIAS DA SILVA  
 Cargo/Função: (12038) NIVEL TECNICO ASSISTENCIAL  
 Referência: 000 Carga Horária: 40H  
 Un. Adm: (195740) HOSP REGIONAL DE SINOP  
 A Partir de: 03/09/2022 Até29/09/2022  
 Qtde Plantões: 13

Processo N.: SES-PRO-2022/47077  
 Nome: (281148/3) JESSICA CARDOZO DOS SANTOS BOSSING  
 Cargo/Função: (12038) NIVEL TECNICO ASSISTENCIAL  
 Referência: 000 Carga Horária: 40H  
 Un. Adm: (195740) HOSP REGIONAL DE SINOP  
 A Partir de: 01/09/2022 Até29/09/2022  
 Qtde Plantões: 13

Processo N.: SES-PRO-2022/47080  
 Nome: (280780/3) JESSICA CARVALHO MOREIRA  
 Cargo/Função: (12050) NIVEL FUNDAMENTAL  
 Referência: 000 Carga Horária: 40H  
 Un. Adm: (195707) HOSP REGIONAL DOUTOR ANTONIO CARLOS SOUTO

## FONTES

A Partir de: 01/09/2022 Até29/09/2022  
 Qtde Plantões: 14

Processo N.: SES-PRO-2022/47105  
 Nome: (297134/3) JESSICA CATHERINE SILVA DA COSTA  
 Cargo/Função: (12038) NIVEL TECNICO ASSISTENCIAL  
 Referência: 000 Carga Horária: 40H  
 Un. Adm: (195707) HOSP REGIONAL DOUTOR ANTONIO CARLOS SOUTO

## FONTES

A Partir de: 02/09/2022 Até30/09/2022  
 Qtde Plantões: 13

Processo N.: SES-PRO-2022/38299  
 Nome: (295390/2) JESSICA GABRIELA DOS SANTOS SILVA  
 Cargo/Função: (12038) NIVEL TECNICO ASSISTENCIAL  
 Referência: 000 Carga Horária: 40H  
 Un. Adm: (118710) UNID ESPECIAL DE CONTR MOVIMENTACAO DE PESSOAL  
 A Partir de: 15/06/2022 Até29/06/2022  
 Qtde Plantões: 7

Processo N.: SES-PRO-2022/46389  
 Nome: (295916/2) JESSICA QUEIROZ MOURA  
 Cargo/Função: (12044) NIVEL MEDIO ADMINISTRATIVO  
 Referência: 000 Carga Horária: 40H  
 Un. Adm: (195758) HOSP ESTADUAL LOUSITE FERREIRA DA SILVA  
 A Partir de: 01/09/2022 Até29/09/2022  
 Qtde Plantões: 13

Processo N.: SES-PRO-2022/45520  
 Nome: (319645/1) JESSYKA RAQUEL MINEIRO BRANDAO  
 Cargo/Função: (12036) NIVEL SUPERIOR ASSISTENCIAL  
 Referência: 000 Carga Horária: 30H  
 Un. Adm: (195758) HOSP ESTADUAL LOUSITE FERREIRA DA SILVA  
 A Partir de: 01/09/2022 Até28/09/2022  
 Qtde Plantões: 10

Processo N.: SES-PRO-2022/47682  
 Nome: (251824/6) JISELY LUCENA DE MORAIS  
 Cargo/Função: (12038) NIVEL TECNICO ASSISTENCIAL  
 Referência: 000 Carga Horária: 40H  
 Un. Adm: (195758) HOSP ESTADUAL LOUSITE FERREIRA DA SILVA  
 A Partir de: 04/09/2022 Até30/09/2022  
 Qtde Plantões: 14

Processo N.: SES-PRO-2022/47318  
 Nome: (94519/1) JOACY BRAGA MARTINS  
 Cargo/Função: (4946) PROFIS TEC NIV MEDIO SERV SAUDE SUS  
 Referência: D-008 Carga Horária: 40H  
 Un. Adm: (195707) HOSP REGIONAL DOUTOR ANTONIO CARLOS SOUTO

## FONTES

A Partir de: 02/09/2022 Até30/09/2022  
 Qtde Plantões: 13

Processo N.: SES-PRO-2022/47907  
 Nome: (320586/1) JOANA DARC GONCALVES ROCHA  
 Cargo/Função: (12036) NIVEL SUPERIOR ASSISTENCIAL  
 Referência: 000 Carga Horária: 40H  
 Un. Adm: (195707) HOSP REGIONAL DOUTOR ANTONIO CARLOS SOUTO

## FONTES

A Partir de: 02/09/2022 Até30/09/2022  
 Qtde Plantões: 14

Processo N.: SES-PRO-2022/47077  
 Nome: (318246/1) JOANA DE OLIVEIRA MORAES  
 Cargo/Função: (12038) NIVEL TECNICO ASSISTENCIAL  
 Referência: 000 Carga Horária: 40H  
 Un. Adm: (195740) HOSP REGIONAL DE SINOP  
 A Partir de: 02/09/2022 Até30/09/2022  
 Qtde Plantões: 14

Processo N.: SES-PRO-2022/47915  
 Nome: (315722/1) JOANA INES ALVES NETA  
 Cargo/Função: (12050) NIVEL FUNDAMENTAL  
 Referência: 000 Carga Horária: 40H  
 Un. Adm: (195707) HOSP REGIONAL DOUTOR ANTONIO CARLOS SOUTO

## FONTES

A Partir de: 04/09/2022 Até28/09/2022  
 Qtde Plantões: 13

Processo N.: SES-PRO-2022/47682  
 Nome: (282094/3) JOANA MARIA FERREIRA  
 Cargo/Função: (12038) NIVEL TECNICO ASSISTENCIAL  
 Referência: 000 Carga Horária: 40H  
 Un. Adm: (195758) HOSP ESTADUAL LOUSITE FERREIRA DA SILVA  
 A Partir de: 01/09/2022 Até29/09/2022  
 Qtde Plantões: 13

Processo N.: SES-PRO-2022/46005  
 Nome: (232502/4) JOAO BOSCO DE CARVALHO  
 Cargo/Função: (12054) CONDUCTOR DE AMBULANCIA  
 Referência: 000 Carga Horária: 40H  
 Un. Adm: (197041) COORD DO SERVICO DE ATEND MOVEL DE URGENCIA

## SAMU

A Partir de: 03/09/2022 Até30/09/2022  
 Qtde Plantões: 13

Processo N.: SES-PRO-2022/47056  
 Nome: (114087/1) JOAO FRANCISCO SILVA  
 Cargo/Função: (4946) PROFIS TEC NIV MEDIO SERV SAUDE SUS  
 Referência: C-006 Carga Horária: 30H  
 Un. Adm: (197041) COORD DO SERVICO DE ATEND MOVEL DE URGENCIA

## SAMU

A Partir de: 02/09/2022 Até29/09/2022  
 Qtde Plantões: 10

Processo N.: SES-PRO-2022/47600  
 Nome: (315680/1) JOAO GABRIEL GOMES DA SILVA  
 Cargo/Função: (12044) NIVEL MEDIO ADMINISTRATIVO  
 Referência: 000 Carga Horária: 40H  
 Un. Adm: (195707) HOSP REGIONAL DOUTOR ANTONIO CARLOS SOUTO

## FONTES

A Partir de: 01/09/2022 Até29/09/2022  
 Qtde Plantões: 14



Processo N.: SES-PRO-2022/47907  
 Nome: (315540/1) JOAO MATHEUS RIBEIRO DOS SANTOS ALMEIDA  
 Cargo/Função: (12036) NIVEL SUPERIOR ASSISTENCIAL  
 Referência: 000 Carga Horária: 40H  
 Un. Adm: (195707) HOSP REGIONAL DOUTOR ANTONIO CARLOS SOUTO

**FONTES**  
 A Partir de: 02/09/2022 Até30/09/2022  
 Qtde Plantões: 13

Processo N.: SES-PRO-2022/47243  
 Nome: (137656/7) JOAO MOREIRA DE LUNA  
 Cargo/Função: (12036) NIVEL SUPERIOR ASSISTENCIAL  
 Referência: 000 Carga Horária: 40H  
 Un. Adm: (195693) HOSP REGIONAL DE SORRISO  
 A Partir de: 03/09/2022 Até29/09/2022  
 Qtde Plantões: 13

Processo N.: SES-PRO-2022/49306  
 Nome: (57835/2) JOAO XAVIER DE LIMA  
 Cargo/Função: (4946) PROFIS TEC NIV MEDIO SERV SAUDE SUS  
 Referência: D-009 Carga Horária: 40H  
 Un. Adm: (195715) HOSP REGIONAL DE COLIDER  
 A Partir de: 01/09/2022 Até27/09/2022  
 Qtde Plantões: 12

Processo N.: SES-PRO-2022/45844  
 Nome: (95470/1) JOAQUINA DE OLIVEIRA SILVA  
 Cargo/Função: (4989) PROFIS APOIO SERV SAUDE SUS  
 Referência: D-007 Carga Horária: 40H  
 Un. Adm: (195685) HOSP REGIONAL RONDONOPOLIS IRMA ELZA GIOVANELLA  
 A Partir de: 01/09/2022 Até29/09/2022  
 Qtde Plantões: 13

Processo N.: SES-PRO-2022/43503  
 Nome: (315675/1) JOCELINO FONTES GAIVA  
 Cargo/Função: (12040) NIVEL AUXILIAR ASSISTENCIAL  
 Referência: 000 Carga Horária: 40H  
 Un. Adm: (195707) HOSP REGIONAL DOUTOR ANTONIO CARLOS SOUTO

**FONTES**  
 A Partir de: 03/07/2022 Até30/07/2022  
 Qtde Plantões: 14

Processo N.: SES-PRO-2022/47625  
 Nome: (315675/1) JOCELINO FONTES GAIVA  
 Cargo/Função: (12040) NIVEL AUXILIAR ASSISTENCIAL  
 Referência: 000 Carga Horária: 40H  
 Un. Adm: (195707) HOSP REGIONAL DOUTOR ANTONIO CARLOS SOUTO

**FONTES**  
 A Partir de: 06/09/2022 Até30/09/2022  
 Qtde Plantões: 13

Processo N.: SES-PRO-2022/47207  
 Nome: (40632/3) JOCEMAR CABRAL  
 Cargo/Função: (4946) PROFIS TEC NIV MEDIO SERV SAUDE SUS  
 Referência: D-007 Carga Horária: 40H  
 Un. Adm: (195693) HOSP REGIONAL DE SORRISO  
 A Partir de: 01/09/2022 Até29/09/2022  
 Qtde Plantões: 14

Processo N.: SES-PRO-2022/47682  
 Nome: (299165/2) JOCIELI BELLI RIBEIRO  
 Cargo/Função: (12038) NIVEL TECNICO ASSISTENCIAL  
 Referência: 000 Carga Horária: 40H  
 Un. Adm: (195758) HOSP ESTADUAL LOUSITE FERREIRA DA SILVA  
 A Partir de: 01/09/2022 Até29/09/2022  
 Qtde Plantões: 14

Processo N.: SES-PRO-2022/47056  
 Nome: (113092/1) JOCILDA FERREIRA DOS SANTOS  
 Cargo/Função: (4946) PROFIS TEC NIV MEDIO SERV SAUDE SUS  
 Referência: D-006 Carga Horária: 40H  
 Un. Adm: (197041) COORD DO SERVICO DE ATEND MOVEL DE URGENCIA

**SAMU**  
 A Partir de: 01/09/2022 Até29/09/2022  
 Qtde Plantões: 13

Processo N.: SES-PRO-2022/46401  
 Nome: (292844/3) JOCILDA VIEIRA DE MORAES PARRIAO  
 Cargo/Função: (12044) NIVEL MEDIO ADMINISTRATIVO  
 Referência: 000 Carga Horária: 40H  
 Un. Adm: (195740) HOSP REGIONAL DE SINOP  
 A Partir de: 02/09/2022 Até30/09/2022  
 Qtde Plantões: 14

Processo N.: SES-PRO-2022/47915  
 Nome: (315673/1) JOCILENE ALVES DE SOUZA  
 Cargo/Função: (12050) NIVEL FUNDAMENTAL  
 Referência: 000 Carga Horária: 40H  
 Un. Adm: (195707) HOSP REGIONAL DOUTOR ANTONIO CARLOS SOUTO

**FONTES**  
 A Partir de: 04/09/2022 Até30/09/2022  
 Qtde Plantões: 13

Processo N.: SES-PRO-2022/47105  
 Nome: (280465/3) JOCINEIDE DA SILVA RODRIGUES  
 Cargo/Função: (12038) NIVEL TECNICO ASSISTENCIAL  
 Referência: 000 Carga Horária: 40H  
 Un. Adm: (195707) HOSP REGIONAL DOUTOR ANTONIO CARLOS SOUTO

**FONTES**  
 A Partir de: 01/09/2022 Até27/09/2022  
 Qtde Plantões: 13

Processo N.: SES-PRO-2022/46005  
 Nome: (111049/5) JOCINEY JOSUEL DE ALMEIDA  
 Cargo/Função: (12054) CONDUTOR DE AMBULANCIA  
 Referência: 000 Carga Horária: 40H  
 Un. Adm: (197041) COORD DO SERVICO DE ATEND MOVEL DE URGENCIA

**SAMU**  
 A Partir de: 02/09/2022 Até30/09/2022  
 Qtde Plantões: 13

Processo N.: SES-PRO-2022/35400  
 Nome: (60940/7) JOELY SANDRA SANTOS KLIMASCHEWSK  
 Cargo/Função: (4912) PROFIS TEC NIV SUPERIOR SERV SAUDE SUS  
 Referência: D-007 Carga Horária: 40H  
 Un. Adm: (195685) HOSP REGIONAL RONDONOPOLIS IRMA ELZA GIOVANELLA  
 A Partir de: 02/07/2022 Até28/07/2022  
 Qtde Plantões: 14

Processo N.: SES-PRO-2022/47682  
 Nome: (298617/2) JOICEMIM LUZIA NUNES DE MORAES  
 Cargo/Função: (12038) NIVEL TECNICO ASSISTENCIAL  
 Referência: 000 Carga Horária: 40H  
 Un. Adm: (195758) HOSP ESTADUAL LOUSITE FERREIRA DA SILVA  
 A Partir de: 01/09/2022 Até30/09/2022  
 Qtde Plantões: 14

Processo N.: SES-PRO-2022/47526  
 Nome: (316214/1) JOICILENE CONCEICAO DA CRUZ SILVA  
 Cargo/Função: (12036) NIVEL SUPERIOR ASSISTENCIAL  
 Referência: 000 Carga Horária: 40H  
 Un. Adm: (183598) HOSP. REG. DE CACERES "DR.ANTONIO CARLOS S.

**FONTES**  
 A Partir de: 03/09/2022 Até29/09/2022  
 Qtde Plantões: 11

Processo N.: SES-PRO-2022/47682  
 Nome: (295465/3) JOILSO FIGUEIREDO DE ASSUNCAO  
 Cargo/Função: (12038) NIVEL TECNICO ASSISTENCIAL  
 Referência: 000 Carga Horária: 40H  
 Un. Adm: (195758) HOSP ESTADUAL LOUSITE FERREIRA DA SILVA  
 A Partir de: 01/09/2022 Até29/09/2022  
 Qtde Plantões: 12

Processo N.: SES-PRO-2022/46005  
 Nome: (232499/4) JOILSON BENEDITO DE CAMPOS  
 Cargo/Função: (12054) CONDUTOR DE AMBULANCIA  
 Referência: 000 Carga Horária: 40H  
 Un. Adm: (197041) COORD DO SERVICO DE ATEND MOVEL DE URGENCIA

**SAMU**  
 A Partir de: 05/09/2022 Até30/09/2022  
 Qtde Plantões: 13

Processo N.: SES-PRO-2022/45520  
 Nome: (320933/1) JONADABE DE PAULA FERREIRA  
 Cargo/Função: (12036) NIVEL SUPERIOR ASSISTENCIAL  
 Referência: 000 Carga Horária: 30H  
 Un. Adm: (195758) HOSP ESTADUAL LOUSITE FERREIRA DA SILVA  
 A Partir de: 02/09/2022 Até29/09/2022  
 Qtde Plantões: 10

Processo N.: SES-PRO-2022/47080  
 Nome: (280789/3) JONILCE ALVES DE SOUZA  
 Cargo/Função: (12050) NIVEL FUNDAMENTAL  
 Referência: 000 Carga Horária: 40H  
 Un. Adm: (195707) HOSP REGIONAL DOUTOR ANTONIO CARLOS SOUTO

**FONTES**  
 A Partir de: 01/09/2022 Até29/09/2022  
 Qtde Plantões: 11

Processo N.: SES-PRO-2022/47606  
 Nome: (208877/8) JONNY SOARES DA SILVA  
 Cargo/Função: (12040) NIVEL AUXILIAR ASSISTENCIAL  
 Referência: 000 Carga Horária: 40H  
 Un. Adm: (195707) HOSP REGIONAL DOUTOR ANTONIO CARLOS SOUTO

**FONTES**  
 A Partir de: 01/09/2022 Até29/09/2022  
 Qtde Plantões: 14

Processo N.: SES-PRO-2022/47080  
 Nome: (280765/3) JONY CEZI DE OLIVEIRA DUARTE  
 Cargo/Função: (12050) NIVEL FUNDAMENTAL  
 Referência: 000 Carga Horária: 40H  
 Un. Adm: (195707) HOSP REGIONAL DOUTOR ANTONIO CARLOS SOUTO

**FONTES**  
 A Partir de: 01/09/2022 Até29/09/2022  
 Qtde Plantões: 14

Processo N.: SES-PRO-2022/47682  
 Nome: (227859/4) JORGE RODRIGUES DE MELO  
 Cargo/Função: (12038) NIVEL TECNICO ASSISTENCIAL  
 Referência: 000 Carga Horária: 40H  
 Un. Adm: (195758) HOSP ESTADUAL LOUSITE FERREIRA DA SILVA  
 A Partir de: 01/09/2022 Até29/09/2022  
 Qtde Plantões: 14

Processo N.: SES-PRO-2022/47682  
 Nome: (294946/3) JOSE ALVES RODRIGUES  
 Cargo/Função: (12038) NIVEL TECNICO ASSISTENCIAL  
 Referência: 000 Carga Horária: 40H  
 Un. Adm: (195758) HOSP ESTADUAL LOUSITE FERREIRA DA SILVA  
 A Partir de: 01/09/2022 Até29/09/2022  
 Qtde Plantões: 14

Processo N.: SES-PRO-2022/47123  
 Nome: (292780/3) JOSE CARICIO LIMA DE CARVALHO  
 Cargo/Função: (12036) NIVEL SUPERIOR ASSISTENCIAL  
 Referência: 000 Carga Horária: 40H  
 Un. Adm: (195740) HOSP REGIONAL DE SINOP  
 A Partir de: 02/09/2022 Até30/09/2022  
 Qtde Plantões: 13

Processo N.: SES-PRO-2022/47600  
 Nome: (315583/1) JOSE CARLOS DA SILVA  
 Cargo/Função: (12044) NIVEL MEDIO ADMINISTRATIVO  
 Referência: 000 Carga Horária: 40H  
 Un. Adm: (195707) HOSP REGIONAL DOUTOR ANTONIO CARLOS SOUTO

**FONTES**  
 A Partir de: 01/09/2022 Até29/09/2022  
 Qtde Plantões: 14

Processo N.: SES-PRO-2022/47915  
 Nome: (315671/1) JOSE ERDIS AMANCIO  
 Cargo/Função: (12050) NIVEL FUNDAMENTAL  
 Referência: 000 Carga Horária: 40H  
 Un. Adm: (195707) HOSP REGIONAL DOUTOR ANTONIO CARLOS SOUTO

## FONTES

A Partir de: 01/09/2022 Até29/09/2022  
 Qtde Plantões: 14

Processo N.: SES-PRO-2022/44861  
 Nome: (281353/4) JOSE FABIO ALVES DE VASCONCELOS  
 Cargo/Função: (12036) NIVEL SUPERIOR ASSISTENCIAL  
 Referência: 000 Carga Horária: 40H  
 Un. Adm: (195731) HOSP REGIONAL DE ALTA FLORESTA ALBERT SABIN  
 A Partir de: 01/09/2022 Até29/09/2022  
 Qtde Plantões: 14

Processo N.: SES-PRO-2022/46005  
 Nome: (252022/4) JOSE GENIVAL GOMES RIBEIRO  
 Cargo/Função: (12054) CONDUTOR DE AMBULANCIA  
 Referência: 000 Carga Horária: 40H  
 Un. Adm: (197041) COORD DO SERVICO DE ATEND MOVEL DE URGENCIA

## SAMU

A Partir de: 02/09/2022 Até30/09/2022  
 Qtde Plantões: 13

Processo N.: SES-PRO-2022/49306  
 Nome: (55614/1) JOSE JORGE NASCIMENTO GOMES  
 Cargo/Função: (4946) PROFIS TEC NIV MEDIO SERV SAUDE SUS  
 Referência: D-009 Carga Horária: 40H  
 Un. Adm: (195715) HOSP REGIONAL DE COLIDER  
 A Partir de: 01/09/2022 Até29/09/2022  
 Qtde Plantões: 13

Processo N.: SES-PRO-2022/47329  
 Nome: (116959/1) JOSE LUIZ DE SOUZA NEVES  
 Cargo/Função: (4946) PROFIS TEC NIV MEDIO SERV SAUDE SUS  
 Referência: D-007 Carga Horária: 40H  
 Un. Adm: (195707) HOSP REGIONAL DOUTOR ANTONIO CARLOS SOUTO

## FONTES

A Partir de: 02/09/2022 Até30/09/2022  
 Qtde Plantões: 12

Processo N.: SES-PRO-2022/47915  
 Nome: (141226/18) JOSE MANOEL DOS SANTOS  
 Cargo/Função: (12050) NIVEL FUNDAMENTAL  
 Referência: 000 Carga Horária: 40H  
 Un. Adm: (195707) HOSP REGIONAL DOUTOR ANTONIO CARLOS SOUTO

## FONTES

A Partir de: 04/09/2022 Até30/09/2022  
 Qtde Plantões: 12

Processo N.: SES-PRO-2022/39888  
 Nome: (139685/12) JOSE MENDES DE OLIVEIRA  
 Cargo/Função: (12038) NIVEL TECNICO ASSISTENCIAL  
 Referência: 000 Carga Horária: 40H  
 Un. Adm: (195731) HOSP REG DE ALTA FLORESTA ALBERT SABIN  
 A Partir de: 02/07/2019 Até30/07/2019  
 Qtde Plantões: 14

Processo N.: SES-PRO-2022/47080  
 Nome: (103813/4) JOSE RONALDO DA SILVA  
 Cargo/Função: (12050) NIVEL FUNDAMENTAL  
 Referência: 000 Carga Horária: 40H  
 Un. Adm: (195707) HOSP REGIONAL DOUTOR ANTONIO CARLOS SOUTO

## FONTES

A Partir de: 02/09/2022 Até30/09/2022  
 Qtde Plantões: 13

Processo N.: SES-PRO-2022/47915  
 Nome: (315679/1) JOSE ROSA DE OLIVEIRA  
 Cargo/Função: (12050) NIVEL FUNDAMENTAL  
 Referência: 000 Carga Horária: 40H  
 Un. Adm: (195707) HOSP REGIONAL DOUTOR ANTONIO CARLOS SOUTO

## FONTES

A Partir de: 01/09/2022 Até29/09/2022  
 Qtde Plantões: 14

Processo N.: SES-PRO-2022/46401  
 Nome: (292934/2) JOSELIA PEREIRA DOS SANTOS CHAVES  
 Cargo/Função: (12044) NIVEL MEDIO ADMINISTRATIVO  
 Referência: 000 Carga Horária: 40H  
 Un. Adm: (195740) HOSP REGIONAL DE SINOP  
 A Partir de: 01/09/2022 Até29/09/2022  
 Qtde Plantões: 14

Processo N.: SES-PRO-2022/47682  
 Nome: (281050/4) JOSELINA ALVES DUARTE  
 Cargo/Função: (12038) NIVEL TECNICO ASSISTENCIAL  
 Referência: 000 Carga Horária: 40H  
 Un. Adm: (195758) HOSP ESTADUAL LOUSITE FERREIRA DA SILVA  
 A Partir de: 01/09/2022 Até29/09/2022  
 Qtde Plantões: 14

Processo N.: SES-PRO-2022/39888  
 Nome: (281145/1) JOSELMA ALVES GOMES  
 Cargo/Função: (12038) NIVEL TECNICO ASSISTENCIAL  
 Referência: 000 Carga Horária: 40H  
 Un. Adm: (195731) HOSP REG DE ALTA FLORESTA ALBERT SABIN  
 A Partir de: 02/07/2019 Até30/07/2019  
 Qtde Plantões: 14

Processo N.: SES-PRO-2022/47682  
 Nome: (281979/4) JOSENE RAMOS DA SILVA MIRANDA  
 Cargo/Função: (12038) NIVEL TECNICO ASSISTENCIAL  
 Referência: 000 Carga Horária: 40H  
 Un. Adm: (195758) HOSP ESTADUAL LOUSITE FERREIRA DA SILVA  
 A Partir de: 01/09/2022 Até29/09/2022  
 Qtde Plantões: 13

Processo N.: SES-PRO-2022/46005  
 Nome: (289364/3) JOSENILDO SANTOS DA SILVA  
 Cargo/Função: (12054) CONDUTOR DE AMBULANCIA  
 Referência: 000 Carga Horária: 40H  
 Un. Adm: (197041) COORD DO SERVICO DE ATEND MOVEL DE URGENCIA

## SAMU

A Partir de: 01/09/2022 Até29/09/2022  
 Qtde Plantões: 13

Processo N.: SES-PRO-2022/47967  
 Nome: (279706/4) JOSIANE ALVES DA SILVA  
 Cargo/Função: (12038) NIVEL TECNICO ASSISTENCIAL  
 Referência: 000 Carga Horária: 40H  
 Un. Adm: (195693) HOSP REGIONAL DE SORRISO  
 A Partir de: 16/09/2022 Até30/09/2022  
 Qtde Plantões: 14

Processo N.: SES-PRO-2022/39888  
 Nome: (279789/1) JOSIANE DE ARAUJO PAVAN  
 Cargo/Função: (12038) NIVEL TECNICO ASSISTENCIAL  
 Referência: 000 Carga Horária: 40H  
 Un. Adm: (195731) HOSP REG DE ALTA FLORESTA ALBERT SABIN  
 A Partir de: 01/07/2019 Até31/07/2019  
 Qtde Plantões: 14

Processo N.: SES-PRO-2022/47055  
 Nome: (280517/5) JOSIANE SIMOES DOS SANTOS  
 Cargo/Função: (12036) NIVEL SUPERIOR ASSISTENCIAL  
 Referência: 000 Carga Horária: 40H  
 Un. Adm: (195707) HOSP REGIONAL DOUTOR ANTONIO CARLOS SOUTO

## FONTES

A Partir de: 01/09/2022 Até29/09/2022  
 Qtde Plantões: 14

Processo N.: SES-PRO-2022/47123  
 Nome: (297036/3) JOSILAINA ROCHA BAGLIONI  
 Cargo/Função: (12036) NIVEL SUPERIOR ASSISTENCIAL  
 Referência: 000 Carga Horária: 40H  
 Un. Adm: (195740) HOSP REGIONAL DE SINOP  
 A Partir de: 01/09/2022 Até27/09/2022  
 Qtde Plantões: 12

Processo N.: SES-PRO-2022/47055  
 Nome: (301041/2) JOSIMEIRE TEIXEIRA CARRARA  
 Cargo/Função: (12036) NIVEL SUPERIOR ASSISTENCIAL  
 Referência: 000 Carga Horária: 40H  
 Un. Adm: (195707) HOSP REGIONAL DOUTOR ANTONIO CARLOS SOUTO

## FONTES

A Partir de: 02/09/2022 Até30/09/2022  
 Qtde Plantões: 13

Processo N.: SES-PRO-2022/47682  
 Nome: (320640/1) JOSINETH DO LAGO RODRIGUES  
 Cargo/Função: (12038) NIVEL TECNICO ASSISTENCIAL  
 Referência: 000 Carga Horária: 40H  
 Un. Adm: (195758) HOSP ESTADUAL LOUSITE FERREIRA DA SILVA  
 A Partir de: 01/09/2022 Até29/09/2022  
 Qtde Plantões: 13

Processo N.: SES-PRO-2022/47682  
 Nome: (319066/1) JOSUE SANTANA DE OLIVEIRA  
 Cargo/Função: (12038) NIVEL TECNICO ASSISTENCIAL  
 Referência: 000 Carga Horária: 40H  
 Un. Adm: (195758) HOSP ESTADUAL LOUSITE FERREIRA DA SILVA  
 A Partir de: 01/09/2022 Até29/09/2022  
 Qtde Plantões: 11

Processo N.: SES-PRO-2022/47123  
 Nome: (296976/2) JOYCE FERNANDES GOMES PEREIRA  
 Cargo/Função: (12036) NIVEL SUPERIOR ASSISTENCIAL  
 Referência: 000 Carga Horária: 40H  
 Un. Adm: (195740) HOSP REGIONAL DE SINOP  
 A Partir de: 02/09/2022 Até30/09/2022  
 Qtde Plantões: 13

Processo N.: SES-PRO-2022/47207  
 Nome: (86200/1) JUCARA TEREZINHA DOS SANTOS TOMASINI  
 Cargo/Função: (4946) PROFIS TEC NIV MEDIO SERV SAUDE SUS  
 Referência: D-008 Carga Horária: 40H  
 Un. Adm: (195693) HOSP REGIONAL DE SORRISO  
 A Partir de: 01/09/2022 Até30/09/2022  
 Qtde Plantões: 14

Processo N.: SES-PRO-2022/44115  
 Nome: (282003/3) JUCELEY MORAIS  
 Cargo/Função: (12038) NIVEL TECNICO ASSISTENCIAL  
 Referência: 000 Carga Horária: 40H  
 Un. Adm: (195758) HOSP ESTADUAL LOUSITE FERREIRA DA SILVA  
 A Partir de: 01/01/2022 Até27/01/2022  
 Qtde Plantões: 11

Processo N.: SES-PRO-2022/47682  
 Nome: (204281/7) JUCELY BATISTA DA GUIA  
 Cargo/Função: (12038) NIVEL TECNICO ASSISTENCIAL  
 Referência: 000 Carga Horária: 40H  
 Un. Adm: (195758) HOSP ESTADUAL LOUSITE FERREIRA DA SILVA  
 A Partir de: 04/09/2022 Até30/09/2022  
 Qtde Plantões: 13

Processo N.: SES-PRO-2022/47329  
 Nome: (94397/1) JUCENILDO CABREIRA MIRANDA  
 Cargo/Função: (4946) PROFIS TEC NIV MEDIO SERV SAUDE SUS  
 Referência: D-008 Carga Horária: 40H  
 Un. Adm: (195707) HOSP REGIONAL DOUTOR ANTONIO CARLOS SOUTO

## FONTES

A Partir de: 02/09/2022 Até30/09/2022  
 Qtde Plantões: 12

Processo N.: SES-PRO-2022/47243

Nome: (223459/3) JUCI CLEIA SILVA DE OLIVEIRA NUNES DA CRUZ  
Cargo/Função: (12036) NIVEL SUPERIOR ASSISTENCIAL  
Referência: 000 Carga Horária: 40H  
Un. Adm: (195693) HOSP REGIONAL DE SORRISO  
A Partir de: 02/09/2022 Até30/09/2022  
Qtde Plantões: 13

Processo N.: SES-PRO-2022/47105

Nome: (281548/3) JUCILEIA DA SILVA FERNANDES  
Cargo/Função: (12038) NIVEL TECNICO ASSISTENCIAL  
Referência: 000 Carga Horária: 40H  
Un. Adm: (195707) HOSP REGIONAL DOUTOR ANTONIO CARLOS SOUTO

FONTES

A Partir de: 01/09/2022 Até29/09/2022  
Qtde Plantões: 14

Processo N.: SES-PRO-2022/47682

Nome: (299220/2) JUCILENE GOMES DE FRANCA  
Cargo/Função: (12038) NIVEL TECNICO ASSISTENCIAL  
Referência: 000 Carga Horária: 40H  
Un. Adm: (195758) HOSP ESTADUAL LOUSITE FERREIRA DA SILVA  
A Partir de: 01/09/2022 Até29/09/2022  
Qtde Plantões: 13

Processo N.: SES-PRO-2022/47682

Nome: (282033/4) JUCINETE BATISTA MARQUES  
Cargo/Função: (12038) NIVEL TECNICO ASSISTENCIAL  
Referência: 000 Carga Horária: 40H  
Un. Adm: (195758) HOSP ESTADUAL LOUSITE FERREIRA DA SILVA  
A Partir de: 04/09/2022 Até10/09/2022  
Qtde Plantões: 4

Processo N.: SES-PRO-2022/39888

Nome: (281541/1) JULIANA ALVES DUARTE  
Cargo/Função: (12038) NIVEL TECNICO ASSISTENCIAL  
Referência: 000 Carga Horária: 40H  
Un. Adm: (195731) HOSP REG DE ALTA FLORESTA ALBERT SABIN  
A Partir de: 01/07/2019 Até31/07/2019  
Qtde Plantões: 14

Processo N.: SES-PRO-2022/45520

Nome: (299556/2) JULIANA AUXILIADORA DA COSTA  
Cargo/Função: (12036) NIVEL SUPERIOR ASSISTENCIAL  
Referência: 000 Carga Horária: 30H  
Un. Adm: (195758) HOSP ESTADUAL LOUSITE FERREIRA DA SILVA  
A Partir de: 03/09/2022 Até30/09/2022  
Qtde Plantões: 10

Processo N.: SES-PRO-2022/47055

Nome: (302513/2) JULIANA BARTOLOMEU DE ANDRADE  
Cargo/Função: (12036) NIVEL SUPERIOR ASSISTENCIAL  
Referência: 000 Carga Horária: 40H  
Un. Adm: (195707) HOSP REGIONAL DOUTOR ANTONIO CARLOS SOUTO

FONTES

A Partir de: 02/09/2022 Até30/09/2022  
Qtde Plantões: 13

Processo N.: SES-PRO-2022/49289

Nome: (120583/7) JULIANA BONETTI  
Cargo/Função: (12036) NIVEL SUPERIOR ASSISTENCIAL  
Referência: 000 Carga Horária: 30H  
Un. Adm: (195715) HOSP REGIONAL DE COLIDER  
A Partir de: 01/09/2022 Até23/09/2022  
Qtde Plantões: 10

Processo N.: SES-PRO-2022/47077

Nome: (217758/3) JULIANA DA SILVA ESPINDOLA  
Cargo/Função: (12038) NIVEL TECNICO ASSISTENCIAL  
Referência: 000 Carga Horária: 40H  
Un. Adm: (195740) HOSP REGIONAL DE SINOP  
A Partir de: 02/09/2022 Até30/09/2022  
Qtde Plantões: 13

Processo N.: SES-PRO-2022/47318

Nome: (80441/2) JULIANA DUARTE FERREIRA  
Cargo/Função: (4946) PROFIS TEC NIV MEDIO SERV SAUDE SUS  
Referência: D-008 Carga Horária: 40H  
Un. Adm: (195707) HOSP REGIONAL DOUTOR ANTONIO CARLOS SOUTO

FONTES

A Partir de: 01/09/2022 Até29/09/2022  
Qtde Plantões: 14

Processo N.: SES-PRO-2022/47243

Nome: (296683/2) JULIANA ENDERLE  
Cargo/Função: (12036) NIVEL SUPERIOR ASSISTENCIAL  
Referência: 000 Carga Horária: 40H  
Un. Adm: (195693) HOSP REGIONAL DE SORRISO  
A Partir de: 01/09/2022 Até29/09/2022  
Qtde Plantões: 13

Processo N.: SES-PRO-2022/39888

Nome: (281229/1) JULIANA INACIO DA ROCHA  
Cargo/Função: (12038) NIVEL TECNICO ASSISTENCIAL  
Referência: 000 Carga Horária: 40H  
Un. Adm: (195731) HOSP REG DE ALTA FLORESTA ALBERT SABIN  
A Partir de: 01/07/2019 Até27/07/2019  
Qtde Plantões: 14

Processo N.: SES-PRO-2022/46527

Nome: (296797/4) JULIANA PORTA RODRIGUES  
Cargo/Função: (12036) NIVEL SUPERIOR ASSISTENCIAL  
Referência: 000 Carga Horária: 30H  
Un. Adm: (195693) HOSP REGIONAL DE SORRISO  
A Partir de: 14/09/2022 Até29/09/2022  
Qtde Plantões: 8

Processo N.: SES-PRO-2022/47077

Nome: (305540/2) JULIANE DA SILVA  
Cargo/Função: (12038) NIVEL TECNICO ASSISTENCIAL  
Referência: 000 Carga Horária: 40H  
Un. Adm: (195740) HOSP REGIONAL DE SINOP  
A Partir de: 02/09/2022 Até30/09/2022  
Qtde Plantões: 12

Processo N.: SES-PRO-2022/47080

Nome: (304825/1) JULIANO ALVES PEREIRA  
Cargo/Função: (12050) NIVEL FUNDAMENTAL  
Referência: 000 Carga Horária: 40H  
Un. Adm: (195707) HOSP REGIONAL DOUTOR ANTONIO CARLOS SOUTO

FONTES

A Partir de: 02/09/2022 Até24/09/2022  
Qtde Plantões: 13

Processo N.: SES-PRO-2022/47080

Nome: (281271/3) JULIANO RODRIGUES DE OLIVEIRA RAMOS  
Cargo/Função: (12050) NIVEL FUNDAMENTAL  
Referência: 000 Carga Horária: 40H  
Un. Adm: (195707) HOSP REGIONAL DOUTOR ANTONIO CARLOS SOUTO

FONTES

A Partir de: 02/09/2022 Até30/09/2022  
Qtde Plantões: 14

Processo N.: SES-PRO-2022/47322

Nome: (103785/1) JULIETA FILISMINA DO NASCIMENTO  
Cargo/Função: (4989) PROFIS APOIO SERV SAUDE SUS  
Referência: D-007 Carga Horária: 40H  
Un. Adm: (195707) HOSP REGIONAL DOUTOR ANTONIO CARLOS SOUTO

FONTES

A Partir de: 01/09/2022 Até29/09/2022  
Qtde Plantões: 13

Processo N.: SES-PRO-2022/47682

Nome: (282018/4) JULIETE PINTO DE MORAIS SILVA  
Cargo/Função: (12038) NIVEL TECNICO ASSISTENCIAL  
Referência: 000 Carga Horária: 40H  
Un. Adm: (195758) HOSP ESTADUAL LOUSITE FERREIRA DA SILVA  
A Partir de: 01/09/2022 Até29/09/2022  
Qtde Plantões: 10

Processo N.: SES-PRO-2022/47105

Nome: (280625/4) JULIETE SOARES DA SILVA  
Cargo/Função: (12038) NIVEL TECNICO ASSISTENCIAL  
Referência: 000 Carga Horária: 40H  
Un. Adm: (195707) HOSP REGIONAL DOUTOR ANTONIO CARLOS SOUTO

FONTES

A Partir de: 01/09/2022 Até30/09/2022  
Qtde Plantões: 13

Processo N.: SES-PRO-2022/47055

Nome: (138916/4) JULIO CESAR DA CRUZ LARA  
Cargo/Função: (12036) NIVEL SUPERIOR ASSISTENCIAL  
Referência: 000 Carga Horária: 40H  
Un. Adm: (195707) HOSP REGIONAL DOUTOR ANTONIO CARLOS SOUTO

FONTES

A Partir de: 03/09/2022 Até28/09/2022  
Qtde Plantões: 11

Processo N.: SES-PRO-2022/45520

Nome: (304764/2) JULYENE DA SILVA CAMPOS  
Cargo/Função: (12036) NIVEL SUPERIOR ASSISTENCIAL  
Referência: 000 Carga Horária: 30H  
Un. Adm: (195758) HOSP ESTADUAL LOUSITE FERREIRA DA SILVA  
A Partir de: 01/09/2022 Até13/09/2022  
Qtde Plantões: 10

Processo N.: SES-PRO-2022/47051

Nome: (281269/3) JUNIOR CEZAR PEREIRA EGUES  
Cargo/Função: (12050) NIVEL FUNDAMENTAL  
Referência: 000 Carga Horária: 40H  
Un. Adm: (195707) HOSP REGIONAL DOUTOR ANTONIO CARLOS SOUTO

FONTES

A Partir de: 01/09/2022 Até29/09/2022  
Qtde Plantões: 13

Processo N.: SES-PRO-2022/47322

Nome: (94521/1) JURACI PEREIRA CALIXTO  
Cargo/Função: (4989) PROFIS APOIO SERV SAUDE SUS  
Referência: D-007 Carga Horária: 40H  
Un. Adm: (195707) HOSP REGIONAL DOUTOR ANTONIO CARLOS SOUTO

FONTES

A Partir de: 01/09/2022 Até29/09/2022  
Qtde Plantões: 14

Processo N.: SES-PRO-2022/49306

Nome: (43768/2) JUSELI CORREIA DE SOUZA  
Cargo/Função: (4946) PROFIS TEC NIV MEDIO SERV SAUDE SUS  
Referência: D-010 Carga Horária: 40H  
Un. Adm: (118710) UNID ESPECIAL DE CONTR MOVIMENTACAO DE PESSOAL  
A Partir de: 01/09/2022 Até29/09/2022  
Qtde Plantões: 13

Processo N.: SES-PRO-2022/46527

Nome: (296608/3) KAMYLA FLAVIA DA SILVA  
Cargo/Função: (12036) NIVEL SUPERIOR ASSISTENCIAL  
Referência: 000 Carga Horária: 30H  
Un. Adm: (195693) HOSP REGIONAL DE SORRISO  
A Partir de: 01/09/2022 Até29/09/2022  
Qtde Plantões: 9

Processo N.: SES-PRO-2022/47321

Nome: (94516/1) KAREN DE ARRUDA MEDEIROS  
Cargo/Função: (4946) PROFIS TEC NIV MEDIO SERV SAUDE SUS  
Referência: D-007 Carga Horária: 40H  
Un. Adm: (195707) HOSP REGIONAL DOUTOR ANTONIO CARLOS SOUTO

FONTES

A Partir de: 02/09/2022 Até30/09/2022  
Qtde Plantões: 14



Processo N.: SES-PRO-2022/47682

Nome: (321729/1) KARINA APARECIDA DOS SANTOS  
 Cargo/Função: (12038) NIVEL TECNICO ASSISTENCIAL  
 Referência: 000 Carga Horária: 40H  
 Un. Adm: (195758) HOSP ESTADUAL LOUSITE FERREIRA DA SILVA  
 A Partir de: 01/09/2022 Até27/09/2022  
 Qtde Plantões: 10

Processo N.: SES-PRO-2022/47321

Nome: (94514/1) KARINA DE SOUZA E SILVA  
 Cargo/Função: (4946) PROFIS TEC NIV MEDIO SERV SAUDE SUS  
 Referência: D-008 Carga Horária: 40H  
 Un. Adm: (195707) HOSP REGIONAL DOUTOR ANTONIO CARLOS SOUTO

FONTES

A Partir de: 01/09/2022 Até29/09/2022  
 Qtde Plantões: 13

Processo N.: SES-PRO-2022/44861

Nome: (281336/4) KARINA LINO SEGAL DOS SANTOS  
 Cargo/Função: (12036) NIVEL SUPERIOR ASSISTENCIAL  
 Referência: 000 Carga Horária: 40H  
 Un. Adm: (195731) HOSP REGIONAL DE ALTA FLORESTA ALBERT SABIN  
 A Partir de: 01/09/2022 Até29/09/2022  
 Qtde Plantões: 14

Processo N.: SES-PRO-2022/44861

Nome: (294737/4) KARINE RUPOLO  
 Cargo/Função: (12036) NIVEL SUPERIOR ASSISTENCIAL  
 Referência: 000 Carga Horária: 40H  
 Un. Adm: (195731) HOSP REGIONAL DE ALTA FLORESTA ALBERT SABIN  
 A Partir de: 02/09/2022 Até28/09/2022  
 Qtde Plantões: 14

Processo N.: SES-PRO-2022/47105

Nome: (280802/5) KARLA FERNANDA AGUILEIRA DE CAMPOS  
 Cargo/Função: (12038) NIVEL TECNICO ASSISTENCIAL  
 Referência: 000 Carga Horária: 40H  
 Un. Adm: (195707) HOSP REGIONAL DOUTOR ANTONIO CARLOS SOUTO

FONTES

A Partir de: 03/09/2022 Até27/09/2022  
 Qtde Plantões: 11

Processo N.: SES-PRO-2022/47055

Nome: (298961/2) KARLA FERNANDA SOBRINHO DE OLIVEIRA  
 Cargo/Função: (12036) NIVEL SUPERIOR ASSISTENCIAL  
 Referência: 000 Carga Horária: 40H  
 Un. Adm: (195707) HOSP REGIONAL DOUTOR ANTONIO CARLOS SOUTO

FONTES

A Partir de: 02/09/2022 Até30/09/2022  
 Qtde Plantões: 13

Processo N.: SES-PRO-2022/46527

Nome: (305635/2) KARLIZE SOUZA PERES  
 Cargo/Função: (12036) NIVEL SUPERIOR ASSISTENCIAL  
 Referência: 000 Carga Horária: 30H  
 Un. Adm: (195693) HOSP REGIONAL DE SORRISO  
 A Partir de: 01/09/2022 Até28/09/2022  
 Qtde Plantões: 10

Processo N.: SES-PRO-2022/47105

Nome: (302431/3) KATHIANE MARIANA VILA  
 Cargo/Função: (12038) NIVEL TECNICO ASSISTENCIAL  
 Referência: 000 Carga Horária: 40H  
 Un. Adm: (195707) HOSP REGIONAL DOUTOR ANTONIO CARLOS SOUTO

FONTES

A Partir de: 06/09/2022 Até30/09/2022  
 Qtde Plantões: 12

Processo N.: SES-PRO-2022/47105

Nome: (297133/3) KATIA APARECIDA CARVALHO PINHEIRO  
 Cargo/Função: (12038) NIVEL TECNICO ASSISTENCIAL  
 Referência: 000 Carga Horária: 40H  
 Un. Adm: (195707) HOSP REGIONAL DOUTOR ANTONIO CARLOS SOUTO

FONTES

A Partir de: 01/09/2022 Até29/09/2022  
 Qtde Plantões: 13

Processo N.: SES-PRO-2022/47051

Nome: (304829/1) KATIA ELAINE PIRES LOBO  
 Cargo/Função: (12050) NIVEL FUNDAMENTAL  
 Referência: 000 Carga Horária: 40H  
 Un. Adm: (195707) HOSP REGIONAL DOUTOR ANTONIO CARLOS SOUTO

FONTES

A Partir de: 01/09/2022 Até29/09/2022  
 Qtde Plantões: 13

Processo N.: SES-PRO-2022/47077

Nome: (319745/1) KATIA OLIVEIRA DE BRITO  
 Cargo/Função: (12038) NIVEL TECNICO ASSISTENCIAL  
 Referência: 000 Carga Horária: 40H  
 Un. Adm: (195740) HOSP REGIONAL DE SINOP  
 A Partir de: 01/09/2022 Até29/09/2022  
 Qtde Plantões: 14

Processo N.: SES-PRO-2022/47682

Nome: (282095/4) KATIA REGINA DE ALMEIDA  
 Cargo/Função: (12038) NIVEL TECNICO ASSISTENCIAL  
 Referência: 000 Carga Horária: 40H  
 Un. Adm: (195758) HOSP ESTADUAL LOUSITE FERREIRA DA SILVA  
 A Partir de: 01/09/2022 Até29/09/2022  
 Qtde Plantões: 13

Processo N.: SES-PRO-2022/39888

Nome: (281227/1) KATIANE DA COSTA GALVAO CORREA  
 Cargo/Função: (12038) NIVEL TECNICO ASSISTENCIAL  
 Referência: 000 Carga Horária: 40H  
 Un. Adm: (195731) HOSP REG DE ALTA FLORESTA ALBERT SABIN  
 A Partir de: 01/07/2019 Até31/07/2019  
 Qtde Plantões: 14

Processo N.: SES-PRO-2022/47105

Nome: (280445/4) KATHIANE FATIMA SOUZA DE OLIVEIRA  
 Cargo/Função: (12038) NIVEL TECNICO ASSISTENCIAL  
 Referência: 000 Carga Horária: 40H  
 Un. Adm: (195707) HOSP REGIONAL DOUTOR ANTONIO CARLOS SOUTO

FONTES

A Partir de: 01/09/2022 Até29/09/2022  
 Qtde Plantões: 12

Processo N.: SES-PRO-2022/46527

Nome: (305866/1) KAUANE PROVIN FERREIRA  
 Cargo/Função: (12036) NIVEL SUPERIOR ASSISTENCIAL  
 Referência: 000 Carga Horária: 30H  
 Un. Adm: (195693) HOSP REGIONAL DE SORRISO  
 A Partir de: 02/09/2022 Até28/09/2022  
 Qtde Plantões: 10

Processo N.: SES-PRO-2022/47243

Nome: (281750/3) KAYLANY KASSIA DA SILVA FAGUNDES  
 Cargo/Função: (12036) NIVEL SUPERIOR ASSISTENCIAL  
 Referência: 000 Carga Horária: 40H  
 Un. Adm: (195693) HOSP REGIONAL DE SORRISO  
 A Partir de: 02/09/2022 Até30/09/2022  
 Qtde Plantões: 14

Processo N.: SES-PRO-2022/47682

Nome: (320938/1) KEDIMA RUTH GOMES LEITE  
 Cargo/Função: (12038) NIVEL TECNICO ASSISTENCIAL  
 Referência: 000 Carga Horária: 40H  
 Un. Adm: (195758) HOSP ESTADUAL LOUSITE FERREIRA DA SILVA  
 A Partir de: 02/09/2022 Até30/09/2022  
 Qtde Plantões: 12

Processo N.: SES-PRO-2022/44861

Nome: (206724/6) KEIDSON DE ALBUQUERQUE VOLPATO  
 Cargo/Função: (12036) NIVEL SUPERIOR ASSISTENCIAL  
 Referência: 000 Carga Horária: 40H  
 Un. Adm: (195731) HOSP REGIONAL DE ALTA FLORESTA ALBERT SABIN  
 A Partir de: 01/09/2022 Até29/09/2022  
 Qtde Plantões: 14

Processo N.: SES-PRO-2022/47907

Nome: (315543/1) KEILA AUXILIADORA HURTADO FERREIRA DE OLIVEIRA  
 Cargo/Função: (12036) NIVEL SUPERIOR ASSISTENCIAL  
 Referência: 000 Carga Horária: 40H  
 Un. Adm: (195707) HOSP REGIONAL DOUTOR ANTONIO CARLOS SOUTO

FONTES

A Partir de: 02/09/2022 Até30/09/2022  
 Qtde Plantões: 14

Processo N.: SES-PRO-2022/46527

Nome: (296609/2) KELEN COSTA VIEIRA  
 Cargo/Função: (12036) NIVEL SUPERIOR ASSISTENCIAL  
 Referência: 000 Carga Horária: 30H  
 Un. Adm: (195693) HOSP REGIONAL DE SORRISO  
 A Partir de: 01/09/2022 Até28/09/2022  
 Qtde Plantões: 10

Processo N.: SES-PRO-2022/46527

Nome: (304925/2) KELLE RANNA SILVA DE SOUSA  
 Cargo/Função: (12036) NIVEL SUPERIOR ASSISTENCIAL  
 Referência: 000 Carga Horária: 30H  
 Un. Adm: (195693) HOSP REGIONAL DE SORRISO  
 A Partir de: 02/09/2022 Até29/09/2022  
 Qtde Plantões: 10

Processo N.: SES-PRO-2022/47606

Nome: (315808/1) KELLY ALESSANDRA GARCIA BARBARA  
 Cargo/Função: (12040) NIVEL AUXILIAR ASSISTENCIAL  
 Referência: 000 Carga Horária: 40H  
 Un. Adm: (195707) HOSP REGIONAL DOUTOR ANTONIO CARLOS SOUTO

FONTES

A Partir de: 03/09/2022 Até29/09/2022  
 Qtde Plantões: 14

Processo N.: SES-PRO-2022/47318

Nome: (94512/1) KELLY APARECIDA BRUNO  
 Cargo/Função: (4946) PROFIS TEC NIV MEDIO SERV SAUDE SUS  
 Referência: D-008 Carga Horária: 40H  
 Un. Adm: (195707) HOSP REGIONAL DOUTOR ANTONIO CARLOS SOUTO

FONTES

A Partir de: 01/09/2022 Até29/09/2022  
 Qtde Plantões: 12

Processo N.: SES-PRO-2022/43378

Nome: (315653/1) KELLY CRISTINA COLACO VENUTI  
 Cargo/Função: (12036) NIVEL SUPERIOR ASSISTENCIAL  
 Referência: 000 Carga Horária: 40H  
 Un. Adm: (195707) HOSP REGIONAL DOUTOR ANTONIO CARLOS SOUTO

FONTES

A Partir de: 01/04/2022 Até29/04/2022  
 Qtde Plantões: 14

Processo N.: SES-PRO-2022/47526

Nome: (315653/1) KELLY CRISTINA COLACO VENUTI  
 Cargo/Função: (12036) NIVEL SUPERIOR ASSISTENCIAL  
 Referência: 000 Carga Horária: 40H  
 Un. Adm: (195707) HOSP REGIONAL DOUTOR ANTONIO CARLOS SOUTO

FONTES

A Partir de: 02/09/2022 Até30/09/2022  
 Qtde Plantões: 14

Processo N.: SES-PRO-2022/47051

Nome: (280783/3) KELLY CRISTINA PEREIRA DE CAMPOS  
 Cargo/Função: (12050) NIVEL FUNDAMENTAL  
 Referência: 000 Carga Horária: 40H  
 Un. Adm: (195707) HOSP REGIONAL DOUTOR ANTONIO CARLOS SOUTO

FONTES

A Partir de: 01/09/2022 Até29/09/2022  
 Qtde Plantões: 12

Processo N.: SES-PRO-2022/47682

Nome: (245853/6) KESIA ANTONIA DA COSTA  
 Cargo/Função: (12038) NIVEL TECNICO ASSISTENCIAL  
 Referência: 000 Carga Horária: 40H  
 Un. Adm: (195758) HOSP ESTADUAL LOUSITE FERREIRA DA SILVA  
 A Partir de: 01/09/2022 Até29/09/2022  
 Qtde Plantões: 13

Processo N.: SES-PRO-2022/47077

Nome: (297002/3) KEILA DAMASCENO DA CRUZ  
 Cargo/Função: (12038) NIVEL TECNICO ASSISTENCIAL  
 Referência: 000 Carga Horária: 40H  
 Un. Adm: (195740) HOSP REGIONAL DE SINOP  
 A Partir de: 02/09/2022 Até30/09/2022  
 Qtde Plantões: 13

Processo N.: SES-PRO-2022/47682

Nome: (300752/2) KITTY DE CASTRO SIQUEIRA  
 Cargo/Função: (12038) NIVEL TECNICO ASSISTENCIAL  
 Referência: 000 Carga Horária: 40H  
 Un. Adm: (195758) HOSP ESTADUAL LOUSITE FERREIRA DA SILVA  
 A Partir de: 01/09/2022 Até29/09/2022  
 Qtde Plantões: 11

Processo N.: SES-PRO-2022/47687

Nome: (107337/1) KLEBER SILVA MORAES  
 Cargo/Função: (4912) PROFIS TEC NIV SUPERIOR SERV SAUDE SUS  
 Referência: D-007 Carga Horária: 30H  
 Un. Adm: (197076) COORD ARTIC REG URG EMERG DE LEITOS HOSPITALARES  
 A Partir de: 02/09/2022 Até07/09/2022  
 Qtde Plantões: 5

Processo N.: SES-PRO-2022/47056

Nome: (97063/1) LAELCIO JOSE DA COSTA  
 Cargo/Função: (4946) PROFIS TEC NIV MEDIO SERV SAUDE SUS  
 Referência: D-007 Carga Horária: 40H  
 Un. Adm: (197041) COORD DO SERVICO DE ATEND MOVEL DE URGENCIA

SAMU

A Partir de: 02/09/2022 Até29/09/2022  
 Qtde Plantões: 10

Processo N.: SES-PRO-2022/47967

Nome: (306236/1) LAIS GOMES DE SOUSA  
 Cargo/Função: (12038) NIVEL TECNICO ASSISTENCIAL  
 Referência: 000 Carga Horária: 40H  
 Un. Adm: (195693) HOSP REGIONAL DE SORRISO  
 A Partir de: 04/09/2022 Até30/09/2022  
 Qtde Plantões: 11

Processo N.: SES-PRO-2022/47907

Nome: (315823/1) LASIANE MENDONCA AGUIAR MESSIAS  
 Cargo/Função: (12036) NIVEL SUPERIOR ASSISTENCIAL  
 Referência: 000 Carga Horária: 40H  
 Un. Adm: (195707) HOSP REGIONAL DOUTOR ANTONIO CARLOS SOUTO

FONTES

A Partir de: 02/09/2022 Até30/09/2022  
 Qtde Plantões: 10

Processo N.: SES-PRO-2022/46401

Nome: (320954/1) LAUANDA CARVALHO CAMPOS  
 Cargo/Função: (12044) NIVEL MEDIO ADMINISTRATIVO  
 Referência: 000 Carga Horária: 40H  
 Un. Adm: (195740) HOSP REGIONAL DE SINOP  
 A Partir de: 16/09/2022 Até30/09/2022  
 Qtde Plantões: 8

Processo N.: SES-PRO-2022/47055

Nome: (130090/14) LAUDAIR AUGUSTINHO  
 Cargo/Função: (12036) NIVEL SUPERIOR ASSISTENCIAL  
 Referência: 000 Carga Horária: 40H  
 Un. Adm: (195707) HOSP REGIONAL DOUTOR ANTONIO CARLOS SOUTO

FONTES

A Partir de: 02/09/2022 Até26/09/2022  
 Qtde Plantões: 12

Processo N.: SES-PRO-2022/47967

Nome: (306033/1) LAUDISEIA BARBOSA GONCALVES  
 Cargo/Função: (12038) NIVEL TECNICO ASSISTENCIAL  
 Referência: 000 Carga Horária: 40H  
 Un. Adm: (195693) HOSP REGIONAL DE SORRISO  
 A Partir de: 02/09/2022 Até30/09/2022  
 Qtde Plantões: 14

Processo N.: SES-PRO-2022/47321

Nome: (94511/1) LAURA CRISTINA CHAMY GATTASS  
 Cargo/Função: (4946) PROFIS TEC NIV MEDIO SERV SAUDE SUS  
 Referência: D-008 Carga Horária: 30H  
 Un. Adm: (195707) HOSP REGIONAL DOUTOR ANTONIO CARLOS SOUTO

FONTES

A Partir de: 01/09/2022 Até29/09/2022  
 Qtde Plantões: 10

Processo N.: SES-PRO-2022/47967

Nome: (319968/1) LAYRIS DE LIMA SOUZA  
 Cargo/Função: (12038) NIVEL TECNICO ASSISTENCIAL  
 Referência: 000 Carga Horária: 40H  
 Un. Adm: (195693) HOSP REGIONAL DE SORRISO  
 A Partir de: 01/09/2022 Até29/09/2022  
 Qtde Plantões: 14

Processo N.: SES-PRO-2022/47105

Nome: (281916/4) LEANDRO ALMEIDA DE OLIVEIRA  
 Cargo/Função: (12038) NIVEL TECNICO ASSISTENCIAL  
 Referência: 000 Carga Horária: 40H  
 Un. Adm: (195707) HOSP REGIONAL DOUTOR ANTONIO CARLOS SOUTO

FONTES

A Partir de: 02/09/2022 Até30/09/2022  
 Qtde Plantões: 11

Processo N.: SES-PRO-2022/47967

Nome: (304207/2) LEANDRO COSTA OLIVEIRA  
 Cargo/Função: (12038) NIVEL TECNICO ASSISTENCIAL  
 Referência: 000 Carga Horária: 40H  
 Un. Adm: (195693) HOSP REGIONAL DE SORRISO  
 A Partir de: 02/09/2022 Até30/09/2022  
 Qtde Plantões: 13

Processo N.: SES-PRO-2022/39888

Nome: (281853/1) LEANDRO FERREIRA DOS SANTOS  
 Cargo/Função: (12038) NIVEL TECNICO ASSISTENCIAL  
 Referência: 000 Carga Horária: 40H  
 Un. Adm: (195731) HOSP REG DE ALTA FLORESTA ALBERT SABIN  
 A Partir de: 04/07/2019 Até30/07/2019  
 Qtde Plantões: 14

Processo N.: SES-PRO-2022/47105

Nome: (280626/4) LECILDA SOUZA DE LIMA  
 Cargo/Função: (12038) NIVEL TECNICO ASSISTENCIAL  
 Referência: 000 Carga Horária: 40H  
 Un. Adm: (195707) HOSP REGIONAL DOUTOR ANTONIO CARLOS SOUTO

FONTES

A Partir de: 01/09/2022 Até29/09/2022  
 Qtde Plantões: 12

Processo N.: SES-PRO-2022/39888

Nome: (280201/1) LEILA APARECIDA RIBEIRO DOMINGUES  
 Cargo/Função: (12038) NIVEL TECNICO ASSISTENCIAL  
 Referência: 000 Carga Horária: 40H  
 Un. Adm: (195731) HOSP REG DE ALTA FLORESTA ALBERT SABIN  
 A Partir de: 01/07/2019 Até31/07/2019  
 Qtde Plantões: 14

Processo N.: SES-PRO-2022/49306

Nome: (43716/2) LEILA DE CASSIA ROCHA DE SANTANA  
 Cargo/Função: (4946) PROFIS TEC NIV MEDIO SERV SAUDE SUS  
 Referência: D-010 Carga Horária: 40H  
 Un. Adm: (195715) HOSP REGIONAL DE COLIDER  
 A Partir de: 01/09/2022 Até29/09/2022  
 Qtde Plantões: 13

Processo N.: SES-PRO-2022/47077

Nome: (304523/2) LEILA RIBEIRO DANTAS  
 Cargo/Função: (12038) NIVEL TECNICO ASSISTENCIAL  
 Referência: 000 Carga Horária: 40H  
 Un. Adm: (195740) HOSP REGIONAL DE SINOP  
 A Partir de: 02/09/2022 Até30/09/2022  
 Qtde Plantões: 11

Processo N.: SES-PRO-2022/46389

Nome: (306883/1) LEILA SENA COSTA  
 Cargo/Função: (12044) NIVEL MEDIO ADMINISTRATIVO  
 Referência: 000 Carga Horária: 40H  
 Un. Adm: (195758) HOSP ESTADUAL LOUSITE FERREIRA DA SILVA  
 A Partir de: 09/09/2022 Até30/09/2022  
 Qtde Plantões: 12

Processo N.: SES-PRO-2022/49306

Nome: (91013/1) LEIVA BRIZOLA  
 Cargo/Função: (4946) PROFIS TEC NIV MEDIO SERV SAUDE SUS  
 Referência: D-008 Carga Horária: 40H  
 Un. Adm: (195715) HOSP REGIONAL DE COLIDER  
 A Partir de: 01/09/2022 Até27/09/2022  
 Qtde Plantões: 9

Processo N.: SES-PRO-2022/47105

Nome: (280627/3) LELIA GRACIA PINHEIRO RAMOS  
 Cargo/Função: (12038) NIVEL TECNICO ASSISTENCIAL  
 Referência: 000 Carga Horária: 40H  
 Un. Adm: (195707) HOSP REGIONAL DOUTOR ANTONIO CARLOS SOUTO

FONTES

A Partir de: 01/09/2022 Até25/09/2022  
 Qtde Plantões: 13

Processo N.: SES-PRO-2022/47682

Nome: (298941/2) LELIANE DE OLIVEIRA SOUSA FERREIRA  
 Cargo/Função: (12038) NIVEL TECNICO ASSISTENCIAL  
 Referência: 000 Carga Horária: 40H  
 Un. Adm: (195758) HOSP ESTADUAL LOUSITE FERREIRA DA SILVA  
 A Partir de: 02/09/2022 Até30/09/2022  
 Qtde Plantões: 14

Processo N.: SES-PRO-2022/39888

Nome: (280199/1) LENIJA DOS SANTOS BARBOSA  
 Cargo/Função: (12038) NIVEL TECNICO ASSISTENCIAL  
 Referência: 000 Carga Horária: 40H  
 Un. Adm: (195731) HOSP REG DE ALTA FLORESTA ALBERT SABIN  
 A Partir de: 02/07/2019 Até30/07/2019  
 Qtde Plantões: 14

Processo N.: SES-PRO-2022/46389

Nome: (218081/6) LENINE DIAS CAVALCANTI  
 Cargo/Função: (12044) NIVEL MEDIO ADMINISTRATIVO  
 Referência: 000 Carga Horária: 40H  
 Un. Adm: (195758) HOSP ESTADUAL LOUSITE FERREIRA DA SILVA  
 A Partir de: 01/09/2022 Até19/09/2022  
 Qtde Plantões: 9

Processo N.: SES-PRO-2022/47051

Nome: (280782/3) LENINE VIEGAS SOUZA ARRUDA  
 Cargo/Função: (12050) NIVEL FUNDAMENTAL  
 Referência: 000 Carga Horária: 40H  
 Un. Adm: (195707) HOSP REGIONAL DOUTOR ANTONIO CARLOS SOUTO

FONTES

A Partir de: 01/09/2022 Até29/09/2022  
 Qtde Plantões: 12

Processo N.: SES-PRO-2022/47682

Nome: (282288/3) LENITA EDEVIRGES DE ARRUDA  
 Cargo/Função: (12038) NIVEL TECNICO ASSISTENCIAL  
 Referência: 000 Carga Horária: 40H  
 Un. Adm: (195758) HOSP ESTADUAL LOUSITE FERREIRA DA SILVA  
 A Partir de: 02/09/2022 Até28/09/2022  
 Qtde Plantões: 13

Processo N.: SES-PRO-2022/47682

Nome: (320941/1) LEONARDO CALDAS DA SILVA  
 Cargo/Função: (12038) NIVEL TECNICO ASSISTENCIAL  
 Referência: 000 Carga Horária: 40H  
 Un. Adm: (195758) HOSP ESTADUAL LOUSITE FERREIRA DA SILVA  
 A Partir de: 02/09/2022 Até30/09/2022  
 Qtde Plantões: 12

Processo N.: SES-PRO-2022/47051

Nome: (300363/2) LEONARDO SILVA RAMOS  
 Cargo/Função: (12050) NIVEL FUNDAMENTAL  
 Referência: 000 Carga Horária: 40H  
 Un. Adm: (195707) HOSP REGIONAL DOUTOR ANTONIO CARLOS SOUTO

FONTES

A Partir de: 02/09/2022 Até30/09/2022  
 Qtde Plantões: 12

Processo N.: SES-PRO-2022/47105

Nome: (280617/4) LEONICE OZEIA DE OLIVEIRA  
 Cargo/Função: (12038) NIVEL TECNICO ASSISTENCIAL  
 Referência: 000 Carga Horária: 40H  
 Un. Adm: (195707) HOSP REGIONAL DOUTOR ANTONIO CARLOS SOUTO

FONTES

A Partir de: 04/09/2022 Até30/09/2022  
 Qtde Plantões: 14

Processo N.: SES-PRO-2022/47051

Nome: (285590/5) LEONIDAS GONCALVES MARTINS  
 Cargo/Função: (12050) NIVEL FUNDAMENTAL  
 Referência: 000 Carga Horária: 40H  
 Un. Adm: (195707) HOSP REGIONAL DOUTOR ANTONIO CARLOS SOUTO

FONTES

A Partir de: 01/09/2022 Até29/09/2022  
 Qtde Plantões: 13

Processo N.: SES-PRO-2022/47316

Nome: (44683/3) LEONIDES DE FATIMA SOARES DA SILVA  
 Cargo/Função: (4989) PROFIS APOIO SERV SAUDE SUS  
 Referência: D-009 Carga Horária: 40H  
 Un. Adm: (195693) HOSP REGIONAL DE SORRISO  
 A Partir de: 01/09/2022 Até29/09/2022  
 Qtde Plantões: 14

Processo N.: SES-PRO-2022/47316

Nome: (86139/1) LEONILDE DA APARECIDA LAUDELINO GRASSI  
 Cargo/Função: (4989) PROFIS APOIO SERV SAUDE SUS  
 Referência: D-008 Carga Horária: 30H  
 Un. Adm: (195693) HOSP REGIONAL DE SORRISO  
 A Partir de: 24/09/2022 Até24/09/2022  
 Qtde Plantões: 1

Processo N.: SES-PRO-2022/47105

Nome: (301114/2) LETICIA CARLA DA SILVA GOMES SOARES  
 Cargo/Função: (12038) NIVEL TECNICO ASSISTENCIAL  
 Referência: 000 Carga Horária: 40H  
 Un. Adm: (183598) HOSP. REG. DE CACERES "DR.ANTONIO CARLOS S.

FONTES

A Partir de: 01/09/2022 Até29/09/2022  
 Qtde Plantões: 14

Processo N.: SES-PRO-2022/46389

Nome: (294858/2) LETICIA GABRIELA CARNEIRO ARRUDA  
 Cargo/Função: (12044) NIVEL MEDIO ADMINISTRATIVO  
 Referência: 000 Carga Horária: 40H  
 Un. Adm: (195758) HOSP ESTADUAL LOUSITE FERREIRA DA SILVA  
 A Partir de: 01/09/2022 Até29/09/2022  
 Qtde Plantões: 14

Processo N.: SES-PRO-2022/47105

Nome: (280615/4) LETICIA LIANDRO CARVALHO  
 Cargo/Função: (12038) NIVEL TECNICO ASSISTENCIAL  
 Referência: 000 Carga Horária: 40H  
 Un. Adm: (195707) HOSP REGIONAL DOUTOR ANTONIO CARLOS SOUTO

FONTES

A Partir de: 02/09/2022 Até30/09/2022  
 Qtde Plantões: 12

Processo N.: SES-PRO-2022/47051

Nome: (280473/3) LIA MARIA BRASILINO DA SILVA LEITE  
 Cargo/Função: (12050) NIVEL FUNDAMENTAL  
 Referência: 000 Carga Horária: 40H  
 Un. Adm: (195707) HOSP REGIONAL DOUTOR ANTONIO CARLOS SOUTO

FONTES

A Partir de: 02/09/2022 Até30/09/2022  
 Qtde Plantões: 13

Processo N.: SES-PRO-2022/45844

Nome: (118851/1) LICIA MARA DE BARROS  
 Cargo/Função: (4989) PROFIS APOIO SERV SAUDE SUS  
 Referência: D-006 Carga Horária: 40H  
 Un. Adm: (195685) HOSP REGIONAL RONDONOPOLIS IRMA ELZA GIOVANELLA  
 A Partir de: 01/09/2022 Até30/09/2022  
 Qtde Plantões: 11

Processo N.: SES-PRO-2022/47055

Nome: (111800/8) LIDIANE VIGNARDI CORREA  
 Cargo/Função: (12036) NIVEL SUPERIOR ASSISTENCIAL  
 Referência: 000 Carga Horária: 40H  
 Un. Adm: (183598) HOSP. REG. DE CACERES "DR.ANTONIO CARLOS S.

FONTES

A Partir de: 01/09/2022 Até29/09/2022  
 Qtde Plantões: 14

Processo N.: SES-PRO-2022/47480

Nome: (96566/1) LILIANE APARECIDA PAES DE BARROS  
 Cargo/Função: (4912) PROFIS TEC NIV SUPERIOR SERV SAUDE SUS  
 Referência: C-007 Carga Horária: 30H  
 Un. Adm: (197041) COORD DO SERVICIO DE ATEND MOVEL DE URGENCIA

SAMU

A Partir de: 02/09/2022 Até30/09/2022  
 Qtde Plantões: 10

Processo N.: SES-PRO-2022/47635

Nome: (280614/3) LILIANE ROSANGELA DO CARMO E SILVA  
 Cargo/Função: (12038) NIVEL TECNICO ASSISTENCIAL  
 Referência: 000 Carga Horária: 40H  
 Un. Adm: (195707) HOSP REGIONAL DOUTOR ANTONIO CARLOS SOUTO

FONTES

A Partir de: 01/06/2022 Até29/06/2022  
 Qtde Plantões: 13

Processo N.: SES-PRO-2022/47077

Nome: (304202/2) LINDAMARA RODRIGUES DE JESUS  
 Cargo/Função: (12038) NIVEL TECNICO ASSISTENCIAL  
 Referência: 000 Carga Horária: 40H  
 Un. Adm: (195740) HOSP REGIONAL DE SINOP  
 A Partir de: 03/09/2022 Até28/09/2022  
 Qtde Plantões: 10

Processo N.: SES-PRO-2022/47907

Nome: (303840/3) LINDOMAR DA SILVA COSTA  
 Cargo/Função: (12036) NIVEL SUPERIOR ASSISTENCIAL  
 Referência: 000 Carga Horária: 40H  
 Un. Adm: (195707) HOSP REGIONAL DOUTOR ANTONIO CARLOS SOUTO

FONTES

A Partir de: 02/09/2022 Até29/09/2022  
 Qtde Plantões: 13

Processo N.: SES-PRO-2022/47243

Nome: (121230/6) LINETE SOUZA FIGUEIREDO  
 Cargo/Função: (12036) NIVEL SUPERIOR ASSISTENCIAL  
 Referência: 000 Carga Horária: 40H  
 Un. Adm: (195693) HOSP REGIONAL DE SORRISO  
 A Partir de: 03/09/2022 Até29/09/2022  
 Qtde Plantões: 13

Processo N.: SES-PRO-2022/47318

Nome: (94510/1) LOIDEMAR FERREIRA  
 Cargo/Função: (4946) PROFIS TEC NIV MEDIO SERV SAUDE SUS  
 Referência: D-008 Carga Horária: 40H  
 Un. Adm: (195707) HOSP REGIONAL DOUTOR ANTONIO CARLOS SOUTO

FONTES

A Partir de: 01/09/2022 Até29/09/2022  
 Qtde Plantões: 10

Processo N.: SES-PRO-2022/45844

Nome: (118895/1) LOURDES CARDOSO TORMES  
 Cargo/Função: (4989) PROFIS APOIO SERV SAUDE SUS  
 Referência: D-006 Carga Horária: 40H  
 Un. Adm: (195685) HOSP REGIONAL RONDONOPOLIS IRMA ELZA GIOVANELLA  
 A Partir de: 02/09/2022 Até30/09/2022  
 Qtde Plantões: 14

Processo N.: SES-PRO-2022/47318

Nome: (94509/1) LOURIVAL SANTANA DA SILVA  
 Cargo/Função: (4946) PROFIS TEC NIV MEDIO SERV SAUDE SUS  
 Referência: D-008 Carga Horária: 40H  
 Un. Adm: (195707) HOSP REGIONAL DOUTOR ANTONIO CARLOS SOUTO

FONTES

A Partir de: 01/09/2022 Até29/09/2022  
 Qtde Plantões: 13

Processo N.: SES-PRO-2022/47105

Nome: (280913/3) LUCAS CALIXTO  
 Cargo/Função: (12038) NIVEL TECNICO ASSISTENCIAL  
 Referência: 000 Carga Horária: 40H  
 Un. Adm: (195707) HOSP REGIONAL DOUTOR ANTONIO CARLOS SOUTO

FONTES

A Partir de: 02/09/2022 Até30/09/2022  
 Qtde Plantões: 13

Processo N.: SES-PRO-2022/47077

Nome: (297155/4) LUCAS FERNANDO ALVES MATOS  
 Cargo/Função: (12038) NIVEL TECNICO ASSISTENCIAL  
 Referência: 000 Carga Horária: 40H  
 Un. Adm: (195740) HOSP REGIONAL DE SINOP  
 A Partir de: 02/09/2022 Até30/09/2022  
 Qtde Plantões: 14

Processo N.: SES-PRO-2022/47051

Nome: (282077/3) LUCAS LORRAN DA SILVA  
 Cargo/Função: (12050) NIVEL FUNDAMENTAL  
 Referência: 000 Carga Horária: 40H  
 Un. Adm: (195707) HOSP REGIONAL DOUTOR ANTONIO CARLOS SOUTO

FONTES

A Partir de: 01/09/2022 Até29/09/2022  
 Qtde Plantões: 13

Processo N.: SES-PRO-2022/47967

Nome: (124348/9) LUCELENA DE MARQUES MAIONE  
 Cargo/Função: (12038) NIVEL TECNICO ASSISTENCIAL  
 Referência: 000 Carga Horária: 40H  
 Un. Adm: (195693) HOSP REGIONAL DE SORRISO  
 A Partir de: 02/09/2022 Até29/09/2022  
 Qtde Plantões: 14

Processo N.: SES-PRO-2022/47682

Nome: (282051/4) LUCIA CARMEM DE ARRUDA  
 Cargo/Função: (12038) NIVEL TECNICO ASSISTENCIAL  
 Referência: 000 Carga Horária: 40H  
 Un. Adm: (195758) HOSP ESTADUAL LOUSITE FERREIRA DA SILVA  
 A Partir de: 01/09/2022 Até29/09/2022  
 Qtde Plantões: 12



Processo N.: SES-PRO-2022/47077

Nome: (292832/2) LUCIANA DA COSTA  
Cargo/Função: (12038) NIVEL TECNICO ASSISTENCIAL  
Referência: 000 Carga Horária: 40H  
Un. Adm: (195740) HOSP REGIONAL DE SINOP  
A Partir de: 01/09/2022 Até29/09/2022  
Qtde Plantões: 11

Processo N.: SES-PRO-2022/47318

Nome: (95107/1) LUCIANA DE FATIMA DA SILVA  
Cargo/Função: (4946) PROFIS TEC NIV MEDIO SERV SAUDE SUS  
Referência: D-007 Carga Horária: 40H  
Un. Adm: (195707) HOSP REGIONAL DOUTOR ANTONIO CARLOS SOUTO

FONTES

A Partir de: 01/09/2022 Até23/09/2022  
Qtde Plantões: 13

Processo N.: SES-PRO-2022/39888

Nome: (281125/1) LUCIANA DE OLIVEIRA ESCORSIN  
Cargo/Função: (12038) NIVEL TECNICO ASSISTENCIAL  
Referência: 000 Carga Horária: 40H  
Un. Adm: (195731) HOSP REG DE ALTA FLORESTA ALBERT SABIN  
A Partir de: 01/07/2019 Até31/07/2019  
Qtde Plantões: 14

Processo N.: SES-PRO-2022/47682

Nome: (320631/1) LUCIANA DIAS DE MOURA  
Cargo/Função: (12038) NIVEL TECNICO ASSISTENCIAL  
Referência: 000 Carga Horária: 40H  
Un. Adm: (195758) HOSP ESTADUAL LOUSITE FERREIRA DA SILVA  
A Partir de: 02/09/2022 Até30/09/2022  
Qtde Plantões: 14

Processo N.: SES-PRO-2022/47055

Nome: (111787/7) LUCIANA FRANCA MENDES DOS REIS  
Cargo/Função: (12036) NIVEL SUPERIOR ASSISTENCIAL  
Referência: 000 Carga Horária: 40H  
Un. Adm: (195707) HOSP REGIONAL DOUTOR ANTONIO CARLOS SOUTO

FONTES

A Partir de: 02/09/2022 Até30/09/2022  
Qtde Plantões: 11

Processo N.: SES-PRO-2022/39888

Nome: (281909/1) LUCIANA GUIMARAES FERREIRA  
Cargo/Função: (12038) NIVEL TECNICO ASSISTENCIAL  
Referência: 000 Carga Horária: 40H  
Un. Adm: (195731) HOSP REG DE ALTA FLORESTA ALBERT SABIN  
A Partir de: 02/07/2019 Até30/07/2019  
Qtde Plantões: 14

Processo N.: SES-PRO-2022/47077

Nome: (296999/2) LUCIANA OLIVEIRA DE CARVALHO  
Cargo/Função: (12038) NIVEL TECNICO ASSISTENCIAL  
Referência: 000 Carga Horária: 40H  
Un. Adm: (195740) HOSP REGIONAL DE SINOP  
A Partir de: 02/09/2022 Até26/09/2022  
Qtde Plantões: 14

Processo N.: SES-PRO-2022/47077

Nome: (299150/2) LUCIANA SILVA DA CONCEICAO  
Cargo/Função: (12038) NIVEL TECNICO ASSISTENCIAL  
Referência: 000 Carga Horária: 40H  
Un. Adm: (195740) HOSP REGIONAL DE SINOP  
A Partir de: 01/09/2022 Até29/09/2022  
Qtde Plantões: 14

Processo N.: SES-PRO-2022/47682

Nome: (296103/3) LUCIANE ALVES FERREIRA  
Cargo/Função: (12038) NIVEL TECNICO ASSISTENCIAL  
Referência: 000 Carga Horária: 40H  
Un. Adm: (195758) HOSP ESTADUAL LOUSITE FERREIRA DA SILVA  
A Partir de: 01/09/2022 Até30/09/2022  
Qtde Plantões: 14

Processo N.: SES-PRO-2022/47056

Nome: (91823/2) LUCIANE MARIA REIS  
Cargo/Função: (4946) PROFIS TEC NIV MEDIO SERV SAUDE SUS  
Referência: D-007 Carga Horária: 30H  
Un. Adm: (197041) COORD DO SERVICIO DE ATEND MOVEL DE URGENCIA

SAMU

A Partir de: 04/09/2022 Até30/09/2022  
Qtde Plantões: 9

Processo N.: SES-PRO-2022/47967

Nome: (299796/3) LUCIANE MARKS  
Cargo/Função: (12038) NIVEL TECNICO ASSISTENCIAL  
Referência: 000 Carga Horária: 40H  
Un. Adm: (195693) HOSP REGIONAL DE SORRISO  
A Partir de: 02/09/2022 Até30/09/2022  
Qtde Plantões: 13

Processo N.: SES-PRO-2022/47321

Nome: (101179/2) LUCIANO CABRAL DOS SANTOS  
Cargo/Função: (4946) PROFIS TEC NIV MEDIO SERV SAUDE SUS  
Referência: D-008 Carga Horária: 40H  
Un. Adm: (195707) HOSP REGIONAL DOUTOR ANTONIO CARLOS SOUTO

FONTES

A Partir de: 02/09/2022 Até30/09/2022  
Qtde Plantões: 13

Processo N.: SES-PRO-2022/47051

Nome: (304832/1) LUCIANO PEREIRA FLORES  
Cargo/Função: (12050) NIVEL FUNDAMENTAL  
Referência: 000 Carga Horária: 40H  
Un. Adm: (195707) HOSP REGIONAL DOUTOR ANTONIO CARLOS SOUTO

FONTES

A Partir de: 02/09/2022 Até26/09/2022  
Qtde Plantões: 11

Processo N.: SES-PRO-2022/44861

Nome: (296019/3) LUCIDALVA PIRES DA SILVA  
Cargo/Função: (12036) NIVEL SUPERIOR ASSISTENCIAL  
Referência: 000 Carga Horária: 40H  
Un. Adm: (195731) HOSP REGIONAL DE ALTA FLORESTA ALBERT SABIN  
A Partir de: 02/09/2022 Até30/09/2022  
Qtde Plantões: 14

Processo N.: SES-PRO-2022/47682

Nome: (319674/1) LUCIENE CASTRILLON FABRI  
Cargo/Função: (12038) NIVEL TECNICO ASSISTENCIAL  
Referência: 000 Carga Horária: 40H  
Un. Adm: (195758) HOSP ESTADUAL LOUSITE FERREIRA DA SILVA  
A Partir de: 02/09/2022 Até30/09/2022  
Qtde Plantões: 14

Processo N.: SES-PRO-2022/47105

Nome: (280613/4) LUCIENE HURTADO COUTO  
Cargo/Função: (12038) NIVEL TECNICO ASSISTENCIAL  
Referência: 000 Carga Horária: 40H  
Un. Adm: (195707) HOSP REGIONAL DOUTOR ANTONIO CARLOS SOUTO

FONTES

A Partir de: 02/09/2022 Até29/09/2022  
Qtde Plantões: 13

Processo N.: SES-PRO-2022/46401

Nome: (303408/2) LUCIENE MARIA DA SILVA  
Cargo/Função: (12044) NIVEL MEDIO ADMINISTRATIVO  
Referência: 000 Carga Horária: 40H  
Un. Adm: (195740) HOSP REGIONAL DE SINOP  
A Partir de: 14/09/2022 Até30/09/2022  
Qtde Plantões: 9

Processo N.: SES-PRO-2022/39888

Nome: (281123/1) LUCIENE VIEIRA DE CARVALHO  
Cargo/Função: (12038) NIVEL TECNICO ASSISTENCIAL  
Referência: 000 Carga Horária: 40H  
Un. Adm: (195731) HOSP REG DE ALTA FLORESTA ALBERT SABIN  
A Partir de: 01/07/2019 Até31/07/2019  
Qtde Plantões: 14

Processo N.: SES-PRO-2022/47318

Nome: (41651/2) LUCILA MARINA DA SILVA MAGALHAES  
Cargo/Função: (4946) PROFIS TEC NIV MEDIO SERV SAUDE SUS  
Referência: D-011 Carga Horária: 40H  
Un. Adm: (195707) HOSP REGIONAL DOUTOR ANTONIO CARLOS SOUTO

FONTES

A Partir de: 02/09/2022 Até28/09/2022  
Qtde Plantões: 12

Processo N.: SES-PRO-2022/47321

Nome: (117325/1) LUCILENE DE MORAES MAGALHAES  
Cargo/Função: (4946) PROFIS TEC NIV MEDIO SERV SAUDE SUS  
Referência: D-006 Carga Horária: 40H  
Un. Adm: (195707) HOSP REGIONAL DOUTOR ANTONIO CARLOS SOUTO

FONTES

A Partir de: 03/09/2022 Até29/09/2022  
Qtde Plantões: 13

Processo N.: SES-PRO-2022/50172

Nome: (117325/1) LUCILENE DE MORAES MAGALHAES  
Cargo/Função: (4946) PROFIS TEC NIV MEDIO SERV SAUDE SUS  
Referência: D-006 Carga Horária: 40H  
Un. Adm: (195707) HOSP REGIONAL DOUTOR ANTONIO CARLOS SOUTO

FONTES

A Partir de: 02/08/2022 Até30/08/2022  
Qtde Plantões: 13

Processo N.: SES-PRO-2022/47318

Nome: (94506/1) LUCILENE FELIX TOLEDO  
Cargo/Função: (4946) PROFIS TEC NIV MEDIO SERV SAUDE SUS  
Referência: D-007 Carga Horária: 40H  
Un. Adm: (195707) HOSP REGIONAL DOUTOR ANTONIO CARLOS SOUTO

FONTES

A Partir de: 01/09/2022 Até29/09/2022  
Qtde Plantões: 13

Processo N.: SES-PRO-2022/47051

Nome: (282076/3) LUCILENE HURTADO  
Cargo/Função: (12050) NIVEL FUNDAMENTAL  
Referência: 000 Carga Horária: 40H  
Un. Adm: (195707) HOSP REGIONAL DOUTOR ANTONIO CARLOS SOUTO

FONTES

A Partir de: 02/09/2022 Até30/09/2022  
Qtde Plantões: 13

Processo N.: SES-PRO-2022/47915

Nome: (316451/1) LUCIMAR MARCIA VENTURA  
Cargo/Função: (12050) NIVEL FUNDAMENTAL  
Referência: 000 Carga Horária: 40H  
Un. Adm: (183598) HOSP. REG. DE CACERES "DR. ANTONIO CARLOS S.

FONTES

A Partir de: 02/09/2022 Até30/09/2022  
Qtde Plantões: 14

Processo N.: SES-PRO-2022/39888

Nome: (281205/1) LUCIMARA MACHADO  
Cargo/Função: (12038) NIVEL TECNICO ASSISTENCIAL  
Referência: 000 Carga Horária: 40H  
Un. Adm: (195731) HOSP REG DE ALTA FLORESTA ALBERT SABIN  
A Partir de: 03/07/2019 Até31/07/2019  
Qtde Plantões: 14

Processo N.: SES-PRO-2022/47055

Nome: (280503/5) LUDIMILA TUANI FERREIRA LEMES  
Cargo/Função: (12036) NIVEL SUPERIOR ASSISTENCIAL  
Referência: 000 Carga Horária: 40H  
Un. Adm: (195707) HOSP REGIONAL DOUTOR ANTONIO CARLOS SOUTO

FONTES

A Partir de: 02/09/2022 Até30/09/2022  
Qtde Plantões: 11

Processo N.: SES-PRO-2022/44115

Nome: (297162/1) LUIS HENRIQUE PINHO MARTINS  
Cargo/Função: (12038) NIVEL TECNICO ASSISTENCIAL  
Referência: 000 Carga Horária: 40H  
Un. Adm: (195758) HOSP ESTADUAL LOUSITE FERREIRA DA SILVA  
A Partir de: 01/01/2022 Até12/01/2022  
Qtde Plantões: 5

Processo N.: SES-PRO-2022/47682

Nome: (297162/3) LUIS HENRIQUE PINHO MARTINS  
Cargo/Função: (12038) NIVEL TECNICO ASSISTENCIAL  
Referência: 000 Carga Horária: 40H  
Un. Adm: (195758) HOSP ESTADUAL LOUSITE FERREIRA DA SILVA  
A Partir de: 01/09/2022 Até29/09/2022  
Qtde Plantões: 12

Processo N.: SES-PRO-2022/46005

Nome: (289363/3) LUIZ AUGUSTO PEREIRA DOS SANTOS  
Cargo/Função: (12054) CONDOTOR DE AMBULANCIA  
Referência: 000 Carga Horária: 40H  
Un. Adm: (197033) SUPERINT DE REGULACAO DE URGENCIA E EMERGENCIA  
A Partir de: 03/09/2022 Até30/09/2022  
Qtde Plantões: 13

Processo N.: SES-PRO-2022/49272

Nome: (124259/6) LUIZ CARLOS COLONELLI  
Cargo/Função: (12036) NIVEL SUPERIOR ASSISTENCIAL  
Referência: 000 Carga Horária: 40H  
Un. Adm: (195715) HOSP REGIONAL DE COLIDER  
A Partir de: 02/09/2022 Até30/09/2022  
Qtde Plantões: 13

Processo N.: SES-PRO-2022/46005

Nome: (305261/2) LUIZ FERNANDO DA CRUZ  
Cargo/Função: (12054) CONDOTOR DE AMBULANCIA  
Referência: 000 Carga Horária: 40H  
Un. Adm: (197033) SUPERINT DE REGULACAO DE URGENCIA E EMERGENCIA  
A Partir de: 02/09/2022 Até30/09/2022  
Qtde Plantões: 13

Processo N.: SES-PRO-2022/49306

Nome: (90310/1) LUIZ GONZAGA PINTO  
Cargo/Função: (4946) PROFIS TEC NIV MEDIO SERV SAUDE SUS  
Referência: D-008 Carga Horária: 40H  
Un. Adm: (195715) HOSP REGIONAL DE COLIDER  
A Partir de: 02/09/2022 Até30/09/2022  
Qtde Plantões: 14

Processo N.: SES-PRO-2022/47682

Nome: (320667/1) LUIZ RICARDO DOS SANTOS  
Cargo/Função: (12038) NIVEL TECNICO ASSISTENCIAL  
Referência: 000 Carga Horária: 40H  
Un. Adm: (195758) HOSP ESTADUAL LOUSITE FERREIRA DA SILVA  
A Partir de: 01/09/2022 Até29/09/2022  
Qtde Plantões: 14

Processo N.: SES-PRO-2022/44115

Nome: (294927/2) LUIZA BATISTA DE ALMEIDA SILVA  
Cargo/Função: (12038) NIVEL TECNICO ASSISTENCIAL  
Referência: 000 Carga Horária: 40H  
Un. Adm: (195758) HOSP ESTADUAL LOUSITE FERREIRA DA SILVA  
A Partir de: 01/01/2022 Até27/01/2022  
Qtde Plantões: 13

Processo N.: SES-PRO-2022/47682

Nome: (294927/3) LUIZA BATISTA DE ALMEIDA SILVA  
Cargo/Função: (12038) NIVEL TECNICO ASSISTENCIAL  
Referência: 000 Carga Horária: 40H  
Un. Adm: (195758) HOSP ESTADUAL LOUSITE FERREIRA DA SILVA  
A Partir de: 02/09/2022 Até30/09/2022  
Qtde Plantões: 13

Processo N.: SES-PRO-2022/47105

Nome: (281532/3) LUIZA MARIA PESSOA DE SOUZA  
Cargo/Função: (12038) NIVEL TECNICO ASSISTENCIAL  
Referência: 000 Carga Horária: 40H  
Un. Adm: (195707) HOSP REGIONAL DOUTOR ANTONIO CARLOS SOUTO  
FONTES  
A Partir de: 01/09/2022 Até29/09/2022  
Qtde Plantões: 12

Processo N.: SES-PRO-2022/47243

Nome: (320612/1) LUSIANE SANTOS DE CASTRO  
Cargo/Função: (12036) NIVEL SUPERIOR ASSISTENCIAL  
Referência: 000 Carga Horária: 40H  
Un. Adm: (195693) HOSP REGIONAL DE SORRISO  
A Partir de: 01/09/2022 Até29/09/2022  
Qtde Plantões: 14

Processo N.: SES-PRO-2022/47105

Nome: (280525/4) LUTERVANIA DO NASCIMENTO  
Cargo/Função: (12038) NIVEL TECNICO ASSISTENCIAL  
Referência: 000 Carga Horária: 40H  
Un. Adm: (195707) HOSP REGIONAL DOUTOR ANTONIO CARLOS SOUTO  
FONTES  
A Partir de: 01/09/2022 Até29/09/2022  
Qtde Plantões: 14

Processo N.: SES-PRO-2022/47077

Nome: (292634/3) LUZIA APARECIDA DA SILVA  
Cargo/Função: (12038) NIVEL TECNICO ASSISTENCIAL  
Referência: 000 Carga Horária: 40H  
Un. Adm: (195740) HOSP REGIONAL DE SINOP  
A Partir de: 01/09/2022 Até29/09/2022  
Qtde Plantões: 13

Processo N.: SES-PRO-2022/47600

Nome: (315565/1) LUZIA DE MORAES  
Cargo/Função: (12044) NIVEL MEDIO ADMINISTRATIVO  
Referência: 000 Carga Horária: 40H  
Un. Adm: (195707) HOSP REGIONAL DOUTOR ANTONIO CARLOS SOUTO  
FONTES  
A Partir de: 01/09/2022 Até27/09/2022  
Qtde Plantões: 13

Processo N.: SES-PRO-2022/38299

Nome: (304708/2) LUZIANE ROCHA DE MOURA  
Cargo/Função: (12038) NIVEL TECNICO ASSISTENCIAL  
Referência: 000 Carga Horária: 40H  
Un. Adm: (118710) UNID ESPECIAL DE CONTR MOVIMENTACAO DE PESSOAL  
A Partir de: 02/06/2022 Até30/06/2022  
Qtde Plantões: 14

Processo N.: SES-PRO-2022/47682

Nome: (319157/1) LUZINEIA MORAES DE FIGUEIREDO  
Cargo/Função: (12038) NIVEL TECNICO ASSISTENCIAL  
Referência: 000 Carga Horária: 40H  
Un. Adm: (195758) HOSP ESTADUAL LOUSITE FERREIRA DA SILVA  
A Partir de: 02/09/2022 Até30/09/2022  
Qtde Plantões: 14

Processo N.: SES-PRO-2022/46389

Nome: (320752/1) LUZINETE MACIEL DE SANTANA  
Cargo/Função: (12044) NIVEL MEDIO ADMINISTRATIVO  
Referência: 000 Carga Horária: 40H  
Un. Adm: (195758) HOSP ESTADUAL LOUSITE FERREIRA DA SILVA  
A Partir de: 01/09/2022 Até29/09/2022  
Qtde Plantões: 14

Processo N.: SES-PRO-2022/46389

Nome: (300452/2) LYSANDRA WALDETH FERREIRA CORREA  
Cargo/Função: (12044) NIVEL MEDIO ADMINISTRATIVO  
Referência: 000 Carga Horária: 40H  
Un. Adm: (195758) HOSP ESTADUAL LOUSITE FERREIRA DA SILVA  
A Partir de: 01/09/2022 Até29/09/2022  
Qtde Plantões: 14

Processo N.: SES-PRO-2022/39888

Nome: (238500/4) MAGALI MARA KLAESNER  
Cargo/Função: (12038) NIVEL TECNICO ASSISTENCIAL  
Referência: 000 Carga Horária: 40H  
Un. Adm: (195731) HOSP REG DE ALTA FLORESTA ALBERT SABIN  
A Partir de: 02/07/2019 Até30/07/2019  
Qtde Plantões: 14

Processo N.: SES-PRO-2022/47056

Nome: (93310/1) MAGALY BANDEIRA BISPO  
Cargo/Função: (4946) PROFIS TEC NIV MEDIO SERV SAUDE SUS  
Referência: C-007 Carga Horária: 40H  
Un. Adm: (197041) COORD DO SERVICO DE ATEND MOVEL DE URGENCIA

SAMU

A Partir de: 02/09/2022 Até29/09/2022  
Qtde Plantões: 13

Processo N.: SES-PRO-2022/47316

Nome: (58132/1) MAGDALENA KRIESER  
Cargo/Função: (4989) PROFIS APOIO SERV SAUDE SUS  
Referência: D-009 Carga Horária: 40H  
Un. Adm: (195693) HOSP REGIONAL DE SORRISO  
A Partir de: 01/09/2022 Até29/09/2022  
Qtde Plantões: 13

Processo N.: SES-PRO-2022/44585

Nome: (305457/1) MAGNA CRISTINA RODRIGUES  
Cargo/Função: (12038) NIVEL TECNICO ASSISTENCIAL  
Referência: 000 Carga Horária: 40H  
Un. Adm: (195707) HOSP REGIONAL DOUTOR ANTONIO CARLOS SOUTO

FONTES

A Partir de: 01/06/2022 Até30/06/2022  
Qtde Plantões: 13

Processo N.: SES-PRO-2022/47105

Nome: (305457/1) MAGNA CRISTINA RODRIGUES  
Cargo/Função: (12038) NIVEL TECNICO ASSISTENCIAL  
Referência: 000 Carga Horária: 40H  
Un. Adm: (195707) HOSP REGIONAL DOUTOR ANTONIO CARLOS SOUTO

FONTES

A Partir de: 02/09/2022 Até30/09/2022  
Qtde Plantões: 13

Processo N.: SES-PRO-2022/44585

Nome: (280928/4) MAGNA SOUZA LIMA  
Cargo/Função: (12038) NIVEL TECNICO ASSISTENCIAL  
Referência: 000 Carga Horária: 40H  
Un. Adm: (195707) HOSP REGIONAL DOUTOR ANTONIO CARLOS SOUTO

FONTES

A Partir de: 29/06/2022 Até29/06/2022  
Qtde Plantões: 1

Processo N.: SES-PRO-2022/44585

Nome: (280928/3) MAGNA SOUZA LIMA  
Cargo/Função: (12038) NIVEL TECNICO ASSISTENCIAL  
Referência: 000 Carga Horária: 40H  
Un. Adm: (195707) HOSP REGIONAL DOUTOR ANTONIO CARLOS SOUTO

FONTES

A Partir de: 01/06/2022 Até27/06/2022  
Qtde Plantões: 11

Processo N.: SES-PRO-2022/47105

Nome: (280928/4) MAGNA SOUZA LIMA  
Cargo/Função: (12038) NIVEL TECNICO ASSISTENCIAL  
Referência: 000 Carga Horária: 40H  
Un. Adm: (195707) HOSP REGIONAL DOUTOR ANTONIO CARLOS SOUTO

FONTES

A Partir de: 04/09/2022 Até30/09/2022  
Qtde Plantões: 13

Processo N.: SES-PRO-2022/39888

Nome: (128086/18) MAGNA VIEIRA DOS SANTOS  
 Cargo/Função: (12038) NIVEL TECNICO ASSISTENCIAL  
 Referência: 000 Carga Horária: 40H  
 Un. Adm: (195731) HOSP REG DE ALTA FLORESTA ALBERT SABIN  
 A Partir de: 02/07/2019 Até30/07/2019  
 Qtde Plantões: 14

Processo N.: SES-PRO-2022/25807

Nome: (292629/2) MAGNOLIA DA SILVA NOVAIS  
 Cargo/Função: (12038) NIVEL TECNICO ASSISTENCIAL  
 Referência: 000 Carga Horária: 40H  
 Un. Adm: (195740) HOSP REGIONAL DE SINOP  
 A Partir de: 01/04/2022 Até01/04/2022  
 Qtde Plantões: 1

Processo N.: SES-PRO-2022/47077

Nome: (292629/3) MAGNOLIA DA SILVA NOVAIS  
 Cargo/Função: (12038) NIVEL TECNICO ASSISTENCIAL  
 Referência: 000 Carga Horária: 40H  
 Un. Adm: (195740) HOSP REGIONAL DE SINOP  
 A Partir de: 02/09/2022 Até30/09/2022  
 Qtde Plantões: 14

Processo N.: SES-PRO-2022/47967

Nome: (316765/1) MAIANNE NASCIMENTO SILVA NOGUEIRA  
 Cargo/Função: (12038) NIVEL TECNICO ASSISTENCIAL  
 Referência: 000 Carga Horária: 40H  
 Un. Adm: (195693) HOSP REGIONAL DE SORRISO  
 A Partir de: 01/09/2022 Até29/09/2022  
 Qtde Plantões: 14

Processo N.: SES-PRO-2022/46389

Nome: (320732/1) MAIRA RODRIGUES LIMA  
 Cargo/Função: (12044) NIVEL MEDIO ADMINISTRATIVO  
 Referência: 000 Carga Horária: 40H  
 Un. Adm: (195758) HOSP ESTADUAL LOUSITE FERREIRA DA SILVA  
 A Partir de: 02/09/2022 Até30/09/2022  
 Qtde Plantões: 14

Processo N.: SES-PRO-2022/47318

Nome: (94460/1) MARCELIZE DA SILVA CONCEICAO TEIXEIRA  
 Cargo/Função: (4946) PROFIS TEC NIV MEDIO SERV SAUDE SUS  
 Referência: D-008 Carga Horária: 40H  
 Un. Adm: (195707) HOSP REGIONAL DOUTOR ANTONIO CARLOS SOUTO

FONTES

A Partir de: 01/09/2022 Até29/09/2022  
 Qtde Plantões: 13

Processo N.: SES-PRO-2022/47907

Nome: (320588/1) MARCELO DE OLIVEIRA MACIEL  
 Cargo/Função: (12036) NIVEL SUPERIOR ASSISTENCIAL  
 Referência: 000 Carga Horária: 40H  
 Un. Adm: (195707) HOSP REGIONAL DOUTOR ANTONIO CARLOS SOUTO

FONTES

A Partir de: 03/09/2022 Até30/09/2022  
 Qtde Plantões: 14

Processo N.: SES-PRO-2022/46527

Nome: (299592/3) MARCELO DUTRA PERES  
 Cargo/Função: (12036) NIVEL SUPERIOR ASSISTENCIAL  
 Referência: 000 Carga Horária: 30H  
 Un. Adm: (195693) HOSP REGIONAL DE SORRISO  
 A Partir de: 06/09/2022 Até27/09/2022  
 Qtde Plantões: 10

Processo N.: SES-PRO-2022/46005

Nome: (289562/3) MARCELO VENICIUS MESSIAS  
 Cargo/Função: (12054) CONDOTOR DE AMBULANCIA  
 Referência: 000 Carga Horária: 40H  
 Un. Adm: (193429) SUP. DO SERV DE ATENDI. MÓVEL DE URGÊNCIA - SAMU  
 A Partir de: 01/09/2022 Até29/09/2022  
 Qtde Plantões: 13

Processo N.: SES-PRO-2022/49270

Nome: (268787/5) MARCIA CRISTINA BARBOZA DE SOUZA NEVES  
 Cargo/Função: (12038) NIVEL TECNICO ASSISTENCIAL  
 Referência: 000 Carga Horária: 40H  
 Un. Adm: (195715) HOSP REGIONAL DE COLIDER  
 A Partir de: 02/09/2022 Até30/09/2022  
 Qtde Plantões: 14

Processo N.: SES-PRO-2022/46389

Nome: (282050/4) MARCIA CRISTINA DE JESUS TEIXEIRA  
 Cargo/Função: (12044) NIVEL MEDIO ADMINISTRATIVO  
 Referência: 000 Carga Horária: 40H  
 Un. Adm: (195758) HOSP ESTADUAL LOUSITE FERREIRA DA SILVA  
 A Partir de: 01/09/2022 Até29/09/2022  
 Qtde Plantões: 14

Processo N.: SES-PRO-2022/47682

Nome: (281994/4) MARCIA DA CONCEICAO  
 Cargo/Função: (12038) NIVEL TECNICO ASSISTENCIAL  
 Referência: 000 Carga Horária: 40H  
 Un. Adm: (195758) HOSP ESTADUAL LOUSITE FERREIRA DA SILVA  
 A Partir de: 02/09/2022 Até30/09/2022  
 Qtde Plantões: 14

Processo N.: SES-PRO-2022/47105

Nome: (305515/1) MARCIA DE SOUZA FERNANDES  
 Cargo/Função: (12038) NIVEL TECNICO ASSISTENCIAL  
 Referência: 000 Carga Horária: 40H  
 Un. Adm: (195707) HOSP REGIONAL DOUTOR ANTONIO CARLOS SOUTO

FONTES

A Partir de: 02/09/2022 Até27/09/2022  
 Qtde Plantões: 12

Processo N.: SES-PRO-2022/47682

Nome: (281614/4) MARCIA DOS SANTOS  
 Cargo/Função: (12038) NIVEL TECNICO ASSISTENCIAL  
 Referência: 000 Carga Horária: 40H  
 Un. Adm: (195758) HOSP ESTADUAL LOUSITE FERREIRA DA SILVA  
 A Partir de: 01/09/2022 Até29/09/2022  
 Qtde Plantões: 13

Processo N.: SES-PRO-2022/47682

Nome: (281061/3) MARCIA MADALENA DA SILVEIRA  
 Cargo/Função: (12038) NIVEL TECNICO ASSISTENCIAL  
 Referência: 000 Carga Horária: 40H  
 Un. Adm: (195758) HOSP ESTADUAL LOUSITE FERREIRA DA SILVA  
 A Partir de: 01/09/2022 Até29/09/2022  
 Qtde Plantões: 13

Processo N.: SES-PRO-2022/49270

Nome: (280242/4) MARCIA MARQUES DE LIMA  
 Cargo/Função: (12038) NIVEL TECNICO ASSISTENCIAL  
 Referência: 000 Carga Horária: 40H  
 Un. Adm: (195715) HOSP REGIONAL DE COLIDER  
 A Partir de: 02/09/2022 Até30/09/2022  
 Qtde Plantões: 13

Processo N.: SES-PRO-2022/47056

Nome: (95492/1) MARCIA PEREIRA SILVA  
 Cargo/Função: (4946) PROFIS TEC NIV MEDIO SERV SAUDE SUS  
 Referência: D-007 Carga Horária: 40H  
 Un. Adm: (197041) COORD DO SERVICIO DE ATEND MOVEL DE URGENCIA

SAMU

A Partir de: 02/09/2022 Até28/09/2022  
 Qtde Plantões: 13

Processo N.: SES-PRO-2022/47967

Nome: (306030/1) MARCIA QUEIROZ DA SILVA  
 Cargo/Função: (12038) NIVEL TECNICO ASSISTENCIAL  
 Referência: 000 Carga Horária: 40H  
 Un. Adm: (195693) HOSP REGIONAL DE SORRISO  
 A Partir de: 01/09/2022 Até30/09/2022  
 Qtde Plantões: 14

Processo N.: SES-PRO-2022/47967

Nome: (214479/6) MARCIA REGINA FRITSCH  
 Cargo/Função: (12038) NIVEL TECNICO ASSISTENCIAL  
 Referência: 000 Carga Horária: 40H  
 Un. Adm: (195693) HOSP REGIONAL DE SORRISO  
 A Partir de: 01/09/2022 Até27/09/2022  
 Qtde Plantões: 14

Processo N.: SES-PRO-2022/44585

Nome: (280630/3) MARCIA ROSA DE BARROS  
 Cargo/Função: (12038) NIVEL TECNICO ASSISTENCIAL  
 Referência: 000 Carga Horária: 40H  
 Un. Adm: (195707) HOSP REGIONAL DOUTOR ANTONIO CARLOS SOUTO

FONTES

A Partir de: 02/06/2022 Até26/06/2022  
 Qtde Plantões: 11

Processo N.: SES-PRO-2022/47105

Nome: (280630/4) MARCIA ROSA DE BARROS  
 Cargo/Função: (12038) NIVEL TECNICO ASSISTENCIAL  
 Referência: 000 Carga Horária: 40H  
 Un. Adm: (195707) HOSP REGIONAL DOUTOR ANTONIO CARLOS SOUTO

FONTES

A Partir de: 02/09/2022 Até30/09/2022  
 Qtde Plantões: 13

Processo N.: SES-PRO-2022/47907

Nome: (280504/5) MARCIA SCAFF DE SOUZA  
 Cargo/Função: (12036) NIVEL SUPERIOR ASSISTENCIAL  
 Referência: 000 Carga Horária: 40H  
 Un. Adm: (195707) HOSP REGIONAL DOUTOR ANTONIO CARLOS SOUTO

FONTES

A Partir de: 02/09/2022 Até29/09/2022  
 Qtde Plantões: 11

Processo N.: SES-PRO-2022/49270

Nome: (219986/5) MARCIELI FAVERO FERNEDA  
 Cargo/Função: (12038) NIVEL TECNICO ASSISTENCIAL  
 Referência: 000 Carga Horária: 40H  
 Un. Adm: (195715) HOSP REGIONAL DE COLIDER  
 A Partir de: 01/09/2022 Até29/09/2022  
 Qtde Plantões: 14

Processo N.: SES-PRO-2022/44585

Nome: (302722/1) MARCILEIA MEDINA MARCAL  
 Cargo/Função: (12038) NIVEL TECNICO ASSISTENCIAL  
 Referência: 000 Carga Horária: 40H  
 Un. Adm: (195707) HOSP REGIONAL DOUTOR ANTONIO CARLOS SOUTO

FONTES

A Partir de: 01/06/2022 Até29/06/2022  
 Qtde Plantões: 13

Processo N.: SES-PRO-2022/47967

Nome: (296793/3) MARCILENE LOPES DA SILVA  
 Cargo/Função: (12038) NIVEL TECNICO ASSISTENCIAL  
 Referência: 000 Carga Horária: 40H  
 Un. Adm: (195693) HOSP REGIONAL DE SORRISO  
 A Partir de: 02/09/2022 Até30/09/2022  
 Qtde Plantões: 14

Processo N.: SES-PRO-2022/47322

Nome: (93967/1) MARCILENE MORAES DA CRUZ  
 Cargo/Função: (4989) PROFIS APOIO SERV SAUDE SUS  
 Referência: D-007 Carga Horária: 40H  
 Un. Adm: (195707) HOSP REGIONAL DOUTOR ANTONIO CARLOS SOUTO

FONTES

A Partir de: 01/09/2022 Até29/09/2022  
 Qtde Plantões: 12



Processo N.: SES-PRO-2022/47322  
 Nome: (94035/1) MARCIO BARROS DA SILVA  
 Cargo/Função: (4989) PROFIS APOIO SERV SAUDE SUS  
 Referência: D-008 Carga Horária: 40H  
 Un. Adm: (195707) HOSP REGIONAL DOUTOR ANTONIO CARLOS SOUTO

**FONTES**  
 A Partir de: 01/09/2022 Até29/09/2022  
 Qtde Plantões: 12

Processo N.: SES-PRO-2022/47056  
 Nome: (97066/1) MARCIO JOSE ALVES SOBRINHO  
 Cargo/Função: (4946) PROFIS TEC NIV MEDIO SERV SAUDE SUS  
 Referência: C-007 Carga Horária: 40H  
 Un. Adm: (197041) COORD DO SERVICO DE ATEND MOVEL DE URGENCIA

**SAMU**  
 A Partir de: 02/09/2022 Até26/09/2022  
 Qtde Plantões: 13

Processo N.: SES-PRO-2022/46005  
 Nome: (216010/5) MARCIONEI DA SILVA MAIA  
 Cargo/Função: (12054) CONDUTOR DE AMBULANCIA  
 Referência: 000 Carga Horária: 40H  
 Un. Adm: (197041) COORD DO SERVICO DE ATEND MOVEL DE URGENCIA

**SAMU**  
 A Partir de: 01/09/2022 Até29/09/2022  
 Qtde Plantões: 13

Processo N.: SES-PRO-2022/44585  
 Nome: (280612/3) MARCONDES GONCALVES MENDES  
 Cargo/Função: (12038) NIVEL TECNICO ASSISTENCIAL  
 Referência: 000 Carga Horária: 40H  
 Un. Adm: (195707) HOSP REGIONAL DOUTOR ANTONIO CARLOS SOUTO

**FONTES**  
 A Partir de: 02/06/2022 Até30/06/2022  
 Qtde Plantões: 11

Processo N.: SES-PRO-2022/47682  
 Nome: (300272/2) MARCOS ALEXANDRE DA COSTA SANCHES  
 Cargo/Função: (12038) NIVEL TECNICO ASSISTENCIAL  
 Referência: 000 Carga Horária: 40H  
 Un. Adm: (195758) HOSP ESTADUAL LOUSITE FERREIRA DA SILVA  
 A Partir de: 05/09/2022 Até29/09/2022  
 Qtde Plantões: 11

Processo N.: SES-PRO-2022/48681  
 Nome: (316581/1) MARCOS ANTONIO MARQUES RODRIGUES  
 Cargo/Função: (12050) NIVEL FUNDAMENTAL  
 Referência: 000 Carga Horária: 40H  
 Un. Adm: (195707) HOSP REGIONAL DOUTOR ANTONIO CARLOS SOUTO

**FONTES**  
 A Partir de: 01/09/2022 Até29/09/2022  
 Qtde Plantões: 13

Processo N.: SES-PRO-2022/33581  
 Nome: (281305/3) MARCOS PATRICIO LOPES  
 Cargo/Função: (12046) NIVEL FUNDAMENTAL ADMINISTRATIVO  
 Referência: 000 Carga Horária: 40H  
 Un. Adm: (195731) HOSP REGIONAL DE ALTA FLORESTA ALBERT SABIN  
 A Partir de: 01/10/2021 Até29/10/2021  
 Qtde Plantões: 14

Processo N.: SES-PRO-2022/47606  
 Nome: (315809/1) MARCOS ROBERTO SANTANA  
 Cargo/Função: (12040) NIVEL AUXILIAR ASSISTENCIAL  
 Referência: 000 Carga Horária: 40H  
 Un. Adm: (195707) HOSP REGIONAL DOUTOR ANTONIO CARLOS SOUTO

**FONTES**  
 A Partir de: 01/09/2022 Até27/09/2022  
 Qtde Plantões: 12

Processo N.: SES-PRO-2022/45442  
 Nome: (296144/3) MARELIUCE MOREIRA LEITE  
 Cargo/Função: (12038) NIVEL TECNICO ASSISTENCIAL  
 Referência: 000 Carga Horária: 40H  
 Un. Adm: (118710) UNID ESPECIAL DE CONTR MOVIMENTACAO DE PESSOAL  
 A Partir de: 01/09/2022 Até28/09/2022  
 Qtde Plantões: 14

Processo N.: SES-PRO-2022/47682  
 Nome: (299318/2) MARGARETE APARECIDA VIEIRA DA SILVA SOUSA  
 Cargo/Função: (12038) NIVEL TECNICO ASSISTENCIAL  
 Referência: 000 Carga Horária: 40H  
 Un. Adm: (195758) HOSP ESTADUAL LOUSITE FERREIRA DA SILVA  
 A Partir de: 01/09/2022 Até29/09/2022  
 Qtde Plantões: 13

Processo N.: SES-PRO-2022/47032  
 Nome: (138478/5) MARGARETH DO CARMO GOMES GRAMULHA  
 Cargo/Função: (12038) NIVEL TECNICO ASSISTENCIAL  
 Referência: 000 Carga Horária: 40H  
 Un. Adm: (195707) HOSP REGIONAL DOUTOR ANTONIO CARLOS SOUTO

**FONTES**  
 A Partir de: 01/09/2022 Até29/09/2022  
 Qtde Plantões: 13

Processo N.: SES-PRO-2022/47056  
 Nome: (94524/1) MARGARETHE DE OLIVEIRA SILVA  
 Cargo/Função: (4946) PROFIS TEC NIV MEDIO SERV SAUDE SUS  
 Referência: D-007 Carga Horária: 30H  
 Un. Adm: (197041) COORD DO SERVICO DE ATEND MOVEL DE URGENCIA

**SAMU**  
 A Partir de: 01/09/2022 Até29/09/2022  
 Qtde Plantões: 10

Processo N.: SES-PRO-2022/44585  
 Nome: (127136/8) MARIA ADALIA RAMOS DA LUZ  
 Cargo/Função: (12038) NIVEL TECNICO ASSISTENCIAL  
 Referência: 000 Carga Horária: 40H  
 Un. Adm: (195707) HOSP REGIONAL DOUTOR ANTONIO CARLOS SOUTO

**FONTES**  
 A Partir de: 01/06/2022 Até29/06/2022  
 Qtde Plantões: 13

Processo N.: SES-PRO-2022/47105  
 Nome: (127136/8) MARIA ADALIA RAMOS DA LUZ  
 Cargo/Função: (12038) NIVEL TECNICO ASSISTENCIAL  
 Referência: 000 Carga Horária: 40H  
 Un. Adm: (195707) HOSP REGIONAL DOUTOR ANTONIO CARLOS SOUTO

**FONTES**  
 A Partir de: 01/09/2022 Até30/09/2022  
 Qtde Plantões: 13

Processo N.: SES-PRO-2022/47077  
 Nome: (59138/4) MARIA ADRIANA GONCALVES  
 Cargo/Função: (12038) NIVEL TECNICO ASSISTENCIAL  
 Referência: 000 Carga Horária: 40H  
 Un. Adm: (195740) HOSP REGIONAL DE SINOP  
 A Partir de: 01/09/2022 Até29/09/2022  
 Qtde Plantões: 14

Processo N.: SES-PRO-2022/47967  
 Nome: (299805/3) MARIA ALICE RIBEIRO DA SILVA  
 Cargo/Função: (12038) NIVEL TECNICO ASSISTENCIAL  
 Referência: 000 Carga Horária: 40H  
 Un. Adm: (195693) HOSP REGIONAL DE SORRISO  
 A Partir de: 01/09/2022 Até29/09/2022  
 Qtde Plantões: 14

Processo N.: SES-PRO-2022/46401  
 Nome: (300254/2) MARIA ANGELICA CONDE FRANCHINI  
 Cargo/Função: (12044) NIVEL MEDIO ADMINISTRATIVO  
 Referência: 000 Carga Horária: 40H  
 Un. Adm: (195740) HOSP REGIONAL DE SINOP  
 A Partir de: 04/09/2022 Até30/09/2022  
 Qtde Plantões: 12

Processo N.: SES-PRO-2022/47967  
 Nome: (319546/1) MARIA ANTONIA DE OLIVEIRA CONCEICAO DOS SANTOS  
 Cargo/Função: (12038) NIVEL TECNICO ASSISTENCIAL  
 Referência: 000 Carga Horária: 40H  
 Un. Adm: (195693) HOSP REGIONAL DE SORRISO  
 A Partir de: 02/09/2022 Até30/09/2022  
 Qtde Plantões: 14

Processo N.: SES-PRO-2022/47349  
 Nome: (111466/1) MARIA APARECIDA BATISTA GOMES  
 Cargo/Função: (4912) PROFIS TEC NIV SUPERIOR SERV SAUDE SUS  
 Referência: D-006 Carga Horária: 30H  
 Un. Adm: (195707) HOSP REGIONAL DOUTOR ANTONIO CARLOS SOUTO

**FONTES**  
 A Partir de: 02/09/2022 Até30/09/2022  
 Qtde Plantões: 10

Processo N.: SES-PRO-2022/47051  
 Nome: (281816/3) MARIA APARECIDA CARNEIRO STORTI  
 Cargo/Função: (12050) NIVEL FUNDAMENTAL  
 Referência: 000 Carga Horária: 40H  
 Un. Adm: (195707) HOSP REGIONAL DOUTOR ANTONIO CARLOS SOUTO

**FONTES**  
 A Partir de: 01/09/2022 Até29/09/2022  
 Qtde Plantões: 13

Processo N.: SES-PRO-2022/49270  
 Nome: (281489/3) MARIA APARECIDA DA SILVA  
 Cargo/Função: (12038) NIVEL TECNICO ASSISTENCIAL  
 Referência: 000 Carga Horária: 40H  
 Un. Adm: (195715) HOSP REGIONAL DE COLIDER  
 A Partir de: 02/09/2022 Até30/09/2022  
 Qtde Plantões: 14

Processo N.: SES-PRO-2022/45442  
 Nome: (295387/4) MARIA APARECIDA DE CARVALHO  
 Cargo/Função: (12038) NIVEL TECNICO ASSISTENCIAL  
 Referência: 000 Carga Horária: 40H  
 Un. Adm: (118710) UNID ESPECIAL DE CONTR MOVIMENTACAO DE PESSOAL  
 A Partir de: 02/09/2022 Até28/09/2022  
 Qtde Plantões: 11

Processo N.: SES-PRO-2022/47322  
 Nome: (101106/1) MARIA APARECIDA DO CARMO VILANOVA  
 Cargo/Função: (4989) PROFIS APOIO SERV SAUDE SUS  
 Referência: D-007 Carga Horária: 40H  
 Un. Adm: (195707) HOSP REGIONAL DOUTOR ANTONIO CARLOS SOUTO

**FONTES**  
 A Partir de: 01/09/2022 Até29/09/2022  
 Qtde Plantões: 13

Processo N.: SES-PRO-2022/47915  
 Nome: (315686/1) MARIA APARECIDA FERNANDES GARCIA  
 Cargo/Função: (12050) NIVEL FUNDAMENTAL  
 Referência: 000 Carga Horária: 40H  
 Un. Adm: (195707) HOSP REGIONAL DOUTOR ANTONIO CARLOS SOUTO

**FONTES**  
 A Partir de: 02/09/2022 Até30/09/2022  
 Qtde Plantões: 13

Processo N.: SES-PRO-2022/47077  
 Nome: (292635/3) MARIA APARECIDA FERREIRA CAMPOS  
 Cargo/Função: (12038) NIVEL TECNICO ASSISTENCIAL  
 Referência: 000 Carga Horária: 40H  
 Un. Adm: (195740) HOSP REGIONAL DE SINOP  
 A Partir de: 01/09/2022 Até29/09/2022  
 Qtde Plantões: 13

Processo N.: SES-PRO-2022/47077  
 Nome: (292757/3) MARIA APARECIDA MARTINS  
 Cargo/Função: (12038) NIVEL TECNICO ASSISTENCIAL  
 Referência: 000 Carga Horária: 40H  
 Un. Adm: (195740) HOSP REGIONAL DE SINOP  
 A Partir de: 02/09/2022 Até30/09/2022  
 Qtde Plantões: 13

Processo N.: SES-PRO-2022/45298

Nome: (94530/1) MARIA APARECIDA NEGRETTI  
 Cargo/Função: (4946) PROFIS TEC NIV MEDIO SERV SAUDE SUS  
 Referência: D-007 Carga Horária: 40H  
 Un. Adm: (195758) HOSP ESTADUAL LOUSITE FERREIRA DA SILVA  
 A Partir de: 02/09/2022 Até30/09/2022  
 Qtde Plantões: 14

Processo N.: SES-PRO-2022/45442

Nome: (295044/2) MARIA APARECIDA PINHEIRO DA ROSA  
 Cargo/Função: (12038) NIVEL TECNICO ASSISTENCIAL  
 Referência: 000 Carga Horária: 40H  
 Un. Adm: (118710) UNID ESPECIAL DE CONTR MOVIMENTACAO DE PESSOAL  
 A Partir de: 01/09/2022 Até29/09/2022  
 Qtde Plantões: 14

Processo N.: SES-PRO-2022/44585

Nome: (280803/3) MARIA APARECIDA RIBEIRO BATISTA  
 Cargo/Função: (12038) NIVEL TECNICO ASSISTENCIAL  
 Referência: 000 Carga Horária: 40H  
 Un. Adm: (195707) HOSP REGIONAL DOUTOR ANTONIO CARLOS SOUTO

FONTES

A Partir de: 04/06/2022 Até29/06/2022  
 Qtde Plantões: 13

Processo N.: SES-PRO-2022/47105

Nome: (280803/3) MARIA APARECIDA RIBEIRO BATISTA  
 Cargo/Função: (12038) NIVEL TECNICO ASSISTENCIAL  
 Referência: 000 Carga Horária: 40H  
 Un. Adm: (195707) HOSP REGIONAL DOUTOR ANTONIO CARLOS SOUTO

FONTES

A Partir de: 02/09/2022 Até28/09/2022  
 Qtde Plantões: 14

Processo N.: SES-PRO-2022/47321

Nome: (94469/1) MARIA APARECIDA SOUZA DA SILVA FERNANDES  
 Cargo/Função: (4946) PROFIS TEC NIV MEDIO SERV SAUDE SUS  
 Referência: D-008 Carga Horária: 40H  
 Un. Adm: (195707) HOSP REGIONAL DOUTOR ANTONIO CARLOS SOUTO

FONTES

A Partir de: 01/09/2022 Até29/09/2022  
 Qtde Plantões: 13

Processo N.: SES-PRO-2022/47915

Nome: (315655/1) MARIA AUREA DE ALMEIDA  
 Cargo/Função: (12050) NIVEL FUNDAMENTAL  
 Referência: 000 Carga Horária: 40H  
 Un. Adm: (195707) HOSP REGIONAL DOUTOR ANTONIO CARLOS SOUTO

FONTES

A Partir de: 01/09/2022 Até29/09/2022  
 Qtde Plantões: 14

Processo N.: SES-PRO-2022/47207

Nome: (86193/1) MARIA BIZERRA MANO  
 Cargo/Função: (4946) PROFIS TEC NIV MEDIO SERV SAUDE SUS  
 Referência: D-007 Carga Horária: 40H  
 Un. Adm: (195693) HOSP REGIONAL DE SORRISO  
 A Partir de: 06/09/2022 Até30/09/2022  
 Qtde Plantões: 13

Processo N.: SES-PRO-2022/47077

Nome: (143541/4) MARIA CELIA CARREIRO DE OLIVEIRA VIEIRA  
 Cargo/Função: (12038) NIVEL TECNICO ASSISTENCIAL  
 Referência: 000 Carga Horária: 40H  
 Un. Adm: (195740) HOSP REGIONAL DE SINOP  
 A Partir de: 02/09/2022 Até30/09/2022  
 Qtde Plantões: 13

Processo N.: SES-PRO-2022/47322

Nome: (94087/1) MARIA CONCEICAO DA SILVA ALMEIDA  
 Cargo/Função: (4989) PROFIS APOIO SERV SAUDE SUS  
 Referência: D-007 Carga Horária: 40H  
 Un. Adm: (195707) HOSP REGIONAL DOUTOR ANTONIO CARLOS SOUTO

FONTES

A Partir de: 02/09/2022 Até30/09/2022  
 Qtde Plantões: 14

Processo N.: SES-PRO-2022/47077

Nome: (297022/3) MARIA CRISTINA DA SILVA DE AGUIAR  
 Cargo/Função: (12038) NIVEL TECNICO ASSISTENCIAL  
 Referência: 000 Carga Horária: 40H  
 Un. Adm: (195740) HOSP REGIONAL DE SINOP  
 A Partir de: 02/09/2022 Até30/09/2022  
 Qtde Plantões: 14

Processo N.: SES-PRO-2022/44585

Nome: (281919/3) MARIA DA APARECIDA SOUZA  
 Cargo/Função: (12038) NIVEL TECNICO ASSISTENCIAL  
 Referência: 000 Carga Horária: 40H  
 Un. Adm: (195707) HOSP REGIONAL DOUTOR ANTONIO CARLOS SOUTO

FONTES

A Partir de: 02/06/2022 Até30/06/2022  
 Qtde Plantões: 14

Processo N.: SES-PRO-2022/47316

Nome: (86244/1) MARIA DAS DORES OLIVEIRA  
 Cargo/Função: (4989) PROFIS APOIO SERV SAUDE SUS  
 Referência: D-008 Carga Horária: 40H  
 Un. Adm: (195693) HOSP REGIONAL DE SORRISO  
 A Partir de: 01/09/2022 Até29/09/2022  
 Qtde Plantões: 13

Processo N.: SES-PRO-2022/45844

Nome: (101215/1) MARIA DE FATIMA COUTO MENDES  
 Cargo/Função: (4989) PROFIS APOIO SERV SAUDE SUS  
 Referência: D-007 Carga Horária: 40H  
 Un. Adm: (195685) HOSP REGIONAL RONDONOPOLIS IRMA ELZA GIOVANELLA  
 A Partir de: 03/09/2022 Até30/09/2022  
 Qtde Plantões: 13

Processo N.: SES-PRO-2022/47907

Nome: (112118/3) MARIA DE FATIMA DA CRUZ SOBRINHO  
 Cargo/Função: (12036) NIVEL SUPERIOR ASSISTENCIAL  
 Referência: 000 Carga Horária: 40H  
 Un. Adm: (195707) HOSP REGIONAL DOUTOR ANTONIO CARLOS SOUTO

FONTES

A Partir de: 01/09/2022 Até29/09/2022  
 Qtde Plantões: 12

Processo N.: SES-PRO-2022/49270

Nome: (281826/4) MARIA DE FATIMA DA SILVA  
 Cargo/Função: (12038) NIVEL TECNICO ASSISTENCIAL  
 Referência: 000 Carga Horária: 40H  
 Un. Adm: (195715) HOSP REGIONAL DE COLIDER  
 A Partir de: 01/09/2022 Até27/09/2022  
 Qtde Plantões: 13

Processo N.: SES-PRO-2022/47051

Nome: (319044/1) MARIA DE FATIMA DE ARRUDA CASTRILLON  
 Cargo/Função: (12050) NIVEL FUNDAMENTAL  
 Referência: 000 Carga Horária: 40H  
 Un. Adm: (183598) HOSP. REG. DE CACERES "DR. ANTONIO CARLOS S.

FONTES

A Partir de: 01/09/2022 Até29/09/2022  
 Qtde Plantões: 13

Processo N.: SES-PRO-2022/44861

Nome: (281108/3) MARIA DE FATIMA DOS SANTOS FERNANDES  
 Cargo/Função: (12036) NIVEL SUPERIOR ASSISTENCIAL  
 Referência: 000 Carga Horária: 40H  
 Un. Adm: (195731) HOSP REGIONAL DE ALTA FLORESTA ALBERT SABIN  
 A Partir de: 01/09/2022 Até29/09/2022  
 Qtde Plantões: 14

Processo N.: SES-PRO-2022/45844

Nome: (78619/5) MARIA DE JESUS ANICEZIO LEITE  
 Cargo/Função: (4989) PROFIS APOIO SERV SAUDE SUS  
 Referência: D-010 Carga Horária: 40H  
 Un. Adm: (195685) HOSP REGIONAL RONDONOPOLIS IRMA ELZA GIOVANELLA  
 A Partir de: 02/09/2022 Até30/09/2022  
 Qtde Plantões: 12

Processo N.: SES-PRO-2022/45442

Nome: (320945/1) MARIA DE JESUS ROCHA OLIVEIRA  
 Cargo/Função: (12038) NIVEL TECNICO ASSISTENCIAL  
 Referência: 000 Carga Horária: 40H  
 Un. Adm: (118710) UNID ESPECIAL DE CONTR MOVIMENTACAO DE PESSOAL  
 A Partir de: 09/09/2022 Até21/09/2022  
 Qtde Plantões: 7

Processo N.: SES-PRO-2022/47682

Nome: (320790/1) MARIA DE JESUS VENTURA  
 Cargo/Função: (12038) NIVEL TECNICO ASSISTENCIAL  
 Referência: 000 Carga Horária: 40H  
 Un. Adm: (195758) HOSP ESTADUAL LOUSITE FERREIRA DA SILVA  
 A Partir de: 01/09/2022 Até29/09/2022  
 Qtde Plantões: 12

Processo N.: SES-PRO-2022/49306

Nome: (43724/2) MARIA DE LOURDES OLIVEIRA  
 Cargo/Função: (4946) PROFIS TEC NIV MEDIO SERV SAUDE SUS  
 Referência: D-010 Carga Horária: 40H  
 Un. Adm: (195715) HOSP REGIONAL DE COLIDER  
 A Partir de: 04/09/2022 Até28/09/2022  
 Qtde Plantões: 12

Processo N.: SES-PRO-2022/47322

Nome: (94071/1) MARIA DE LOURDES SOUZA E SILVA  
 Cargo/Função: (4989) PROFIS APOIO SERV SAUDE SUS  
 Referência: D-007 Carga Horária: 40H  
 Un. Adm: (118710) UNID ESPECIAL DE CONTR MOVIMENTACAO DE PESSOAL  
 A Partir de: 03/09/2022 Até29/09/2022  
 Qtde Plantões: 14

Processo N.: SES-PRO-2022/47322

Nome: (57377/1) MARIA DE LOURDES SOUZA PAULA  
 Cargo/Função: (4989) PROFIS APOIO SERV SAUDE SUS  
 Referência: D-009 Carga Horária: 40H  
 Un. Adm: (195707) HOSP REGIONAL DOUTOR ANTONIO CARLOS SOUTO

FONTES

A Partir de: 02/09/2022 Até30/09/2022  
 Qtde Plantões: 13

Processo N.: SES-PRO-2022/47077

Nome: (292633/2) MARIA DO NASCIMENTO ARAUJO  
 Cargo/Função: (12038) NIVEL TECNICO ASSISTENCIAL  
 Referência: 000 Carga Horária: 40H  
 Un. Adm: (195740) HOSP REGIONAL DE SINOP  
 A Partir de: 01/09/2022 Até29/09/2022  
 Qtde Plantões: 10

Processo N.: SES-PRO-2022/39888

Nome: (281224/1) MARIA DO ROSARIO ALVES DE SOUZA  
 Cargo/Função: (12038) NIVEL TECNICO ASSISTENCIAL  
 Referência: 000 Carga Horária: 40H  
 Un. Adm: (195731) HOSP REG DE ALTA FLORESTA ALBERT SABIN  
 A Partir de: 01/07/2019 Até29/07/2019  
 Qtde Plantões: 14

Processo N.: SES-PRO-2022/45442

Nome: (295483/3) MARIA DOS REIS MARTINS  
 Cargo/Função: (12038) NIVEL TECNICO ASSISTENCIAL  
 Referência: 000 Carga Horária: 40H  
 Un. Adm: (118710) UNID ESPECIAL DE CONTR MOVIMENTACAO DE PESSOAL  
 A Partir de: 02/09/2022 Até30/09/2022  
 Qtde Plantões: 12

Processo N.: SES-PRO-2022/47967

Nome: (296556/2) MARIA EDILENE MATIAS DE SOUSA  
Cargo/Função: (12038) NIVEL TECNICO ASSISTENCIAL  
Referência: 000 Carga Horária: 40H  
Un. Adm: (195693) HOSP REGIONAL DE SORRISO  
A Partir de: 02/09/2022 Até30/09/2022  
Qtde Plantões: 14

Processo N.: SES-PRO-2022/49306

Nome: (57167/1) MARIA EDNA PEREIRA DA SILVA  
Cargo/Função: (4946) PROFIS TEC NIV MEDIO SERV SAUDE SUS  
Referência: D-009 Carga Horária: 40H  
Un. Adm: (195715) HOSP REGIONAL DE COLIDER  
A Partir de: 02/09/2022 Até30/09/2022  
Qtde Plantões: 13

Processo N.: SES-PRO-2022/49270

Nome: (120592/7) MARIA ELIANE RAMOS DOS SANTOS  
Cargo/Função: (12038) NIVEL TECNICO ASSISTENCIAL  
Referência: 000 Carga Horária: 40H  
Un. Adm: (195715) HOSP REGIONAL DE COLIDER  
A Partir de: 01/09/2022 Até29/09/2022  
Qtde Plantões: 14

Processo N.: SES-PRO-2022/45442

Nome: (224715/4) MARIA EMILIA LUIZ DE SOUZA  
Cargo/Função: (12038) NIVEL TECNICO ASSISTENCIAL  
Referência: 000 Carga Horária: 40H  
Un. Adm: (118710) UNID ESPECIAL DE CONTR MOVIMENTACAO DE PESSOAL  
A Partir de: 02/09/2022 Até30/09/2022  
Qtde Plantões: 13

Processo N.: SES-PRO-2022/44585

Nome: (281835/3) MARIA FRANCISCA PAIVA RODRIGUES  
Cargo/Função: (12038) NIVEL TECNICO ASSISTENCIAL  
Referência: 000 Carga Horária: 40H  
Un. Adm: (195707) HOSP REGIONAL DOUTOR ANTONIO CARLOS SOUTO

FONTES

A Partir de: 03/06/2022 Até30/06/2022  
Qtde Plantões: 14

Processo N.: SES-PRO-2022/39888

Nome: (281299/1) MARIA GLACIENE MAGALHAES  
Cargo/Função: (12038) NIVEL TECNICO ASSISTENCIAL  
Referência: 000 Carga Horária: 40H  
Un. Adm: (195731) HOSP REG DE ALTA FLORESTA ALBERT SABIN  
A Partir de: 01/07/2019 Até29/07/2019  
Qtde Plantões: 14

Processo N.: SES-PRO-2022/47967

Nome: (289266/4) MARIA GOMES DE ARAUJO LIMA  
Cargo/Função: (12038) NIVEL TECNICO ASSISTENCIAL  
Referência: 000 Carga Horária: 40H  
Un. Adm: (195693) HOSP REGIONAL DE SORRISO  
A Partir de: 01/09/2022 Até29/09/2022  
Qtde Plantões: 14

Processo N.: SES-PRO-2022/47322

Nome: (97521/1) MARIA HELENA DE OLIVEIRA SANTOS  
Cargo/Função: (4989) PROFIS APOIO SERV SAUDE SUS  
Referência: D-007 Carga Horária: 40H  
Un. Adm: (195707) HOSP REGIONAL DOUTOR ANTONIO CARLOS SOUTO

FONTES

A Partir de: 02/09/2022 Até28/09/2022  
Qtde Plantões: 13

Processo N.: SES-PRO-2022/49270

Nome: (279093/4) MARIA HELENA DE SOUZA SILVA  
Cargo/Função: (12038) NIVEL TECNICO ASSISTENCIAL  
Referência: 000 Carga Horária: 40H  
Un. Adm: (195715) HOSP REGIONAL DE COLIDER  
A Partir de: 01/09/2022 Até27/09/2022  
Qtde Plantões: 14

Processo N.: SES-PRO-2022/25807

Nome: (278609/3) MARIA HELENA MAZZEROCCHI RIBEIRO  
Cargo/Função: (12038) NIVEL TECNICO ASSISTENCIAL  
Referência: 000 Carga Horária: 40H  
Un. Adm: (195740) HOSP REGIONAL DE SINOP  
A Partir de: 01/04/2022 Até01/04/2022  
Qtde Plantões: 1

Processo N.: SES-PRO-2022/47077

Nome: (278609/4) MARIA HELENA MAZZEROCCHI RIBEIRO  
Cargo/Função: (12038) NIVEL TECNICO ASSISTENCIAL  
Referência: 000 Carga Horária: 40H  
Un. Adm: (195740) HOSP REGIONAL DE SINOP  
A Partir de: 06/09/2022 Até30/09/2022  
Qtde Plantões: 13

Processo N.: SES-PRO-2022/49270

Nome: (281775/4) MARIA HUMBELINA BARBOSA DE ALMEIDA  
Cargo/Função: (12038) NIVEL TECNICO ASSISTENCIAL  
Referência: 000 Carga Horária: 40H  
Un. Adm: (195715) HOSP REGIONAL DE COLIDER  
A Partir de: 10/09/2022 Até30/09/2022  
Qtde Plantões: 11

Processo N.: SES-PRO-2022/47056

Nome: (90544/1) MARIA IEDA MACEDO DA SILVA  
Cargo/Função: (4946) PROFIS TEC NIV MEDIO SERV SAUDE SUS  
Referência: D-007 Carga Horária: 40H  
Un. Adm: (197041) COORD DO SERVICO DE ATEND MOVEI DE URGENCIA

SAMU

A Partir de: 03/09/2022 Até29/09/2022  
Qtde Plantões: 13

Processo N.: SES-PRO-2022/49306

Nome: (43727/2) MARIA IVANETE DE SOUZA  
Cargo/Função: (4946) PROFIS TEC NIV MEDIO SERV SAUDE SUS  
Referência: D-010 Carga Horária: 40H  
Un. Adm: (195715) HOSP REGIONAL DE COLIDER  
A Partir de: 01/09/2022 Até28/09/2022  
Qtde Plantões: 13

Processo N.: SES-PRO-2022/45442

Nome: (315323/1) MARIA IVONE FERREIRA  
Cargo/Função: (12038) NIVEL TECNICO ASSISTENCIAL  
Referência: 000 Carga Horária: 40H  
Un. Adm: (118710) UNID ESPECIAL DE CONTR MOVIMENTACAO DE PESSOAL  
A Partir de: 01/09/2022 Até29/09/2022  
Qtde Plantões: 14

Processo N.: SES-PRO-2022/47077

Nome: (292605/3) MARIA IZABEL BOLZAN  
Cargo/Função: (12038) NIVEL TECNICO ASSISTENCIAL  
Referência: 000 Carga Horária: 40H  
Un. Adm: (195740) HOSP REGIONAL DE SINOP  
A Partir de: 01/09/2022 Até29/09/2022  
Qtde Plantões: 14

Processo N.: SES-PRO-2022/47967

Nome: (134541/6) MARIA IZATELMA MONTEIRO PEREIRA  
Cargo/Função: (12038) NIVEL TECNICO ASSISTENCIAL  
Referência: 000 Carga Horária: 40H  
Un. Adm: (195693) HOSP REGIONAL DE SORRISO  
A Partir de: 01/09/2022 Até29/09/2022  
Qtde Plantões: 14

Processo N.: SES-PRO-2022/47907

Nome: (315544/1) MARIA JOCELENE DE MORAES MARTINS  
Cargo/Função: (12036) NIVEL SUPERIOR ASSISTENCIAL  
Referência: 000 Carga Horária: 40H  
Un. Adm: (195707) HOSP REGIONAL DOUTOR ANTONIO CARLOS SOUTO

FONTES

A Partir de: 01/09/2022 Até29/09/2022  
Qtde Plantões: 13

Processo N.: SES-PRO-2022/45442

Nome: (294895/4) MARIA JOSE DA SILVA BISPO  
Cargo/Função: (12038) NIVEL TECNICO ASSISTENCIAL  
Referência: 000 Carga Horária: 40H  
Un. Adm: (118710) UNID ESPECIAL DE CONTR MOVIMENTACAO DE PESSOAL  
A Partir de: 04/09/2022 Até30/09/2022  
Qtde Plantões: 11

Processo N.: SES-PRO-2022/44585

Nome: (234390/5) MARIA JOSE FERREIRA  
Cargo/Função: (12038) NIVEL TECNICO ASSISTENCIAL  
Referência: 000 Carga Horária: 40H  
Un. Adm: (195707) HOSP REGIONAL DOUTOR ANTONIO CARLOS SOUTO

FONTES

A Partir de: 01/06/2022 Até26/06/2022  
Qtde Plantões: 13

Processo N.: SES-PRO-2022/45442

Nome: (307846/2) MARIA JOSE RODRIGUES DE ARAUJO  
Cargo/Função: (12038) NIVEL TECNICO ASSISTENCIAL  
Referência: 000 Carga Horária: 40H  
Un. Adm: (118710) UNID ESPECIAL DE CONTR MOVIMENTACAO DE PESSOAL  
A Partir de: 02/09/2022 Até28/09/2022  
Qtde Plantões: 13

Processo N.: SES-PRO-2022/44861

Nome: (299028/2) MARIA JUCIMARA COSTA  
Cargo/Função: (12036) NIVEL SUPERIOR ASSISTENCIAL  
Referência: 000 Carga Horária: 40H  
Un. Adm: (195731) HOSP REGIONAL DE ALTA FLORESTA ALBERT SABIN  
A Partir de: 01/09/2022 Até29/09/2022  
Qtde Plantões: 14

Processo N.: SES-PRO-2022/45844

Nome: (95319/1) MARIA JUSSARA DOS SANTOS  
Cargo/Função: (4989) PROFIS APOIO SERV SAUDE SUS  
Referência: D-007 Carga Horária: 40H  
Un. Adm: (195685) HOSP REGIONAL RONDONOPOLIS IRMA ELZA GIOVANELLA  
A Partir de: 02/09/2022 Até28/09/2022  
Qtde Plantões: 13

Processo N.: SES-PRO-2022/47322

Nome: (90660/2) MARIA LAUDELINA SOARES  
Cargo/Função: (4989) PROFIS APOIO SERV SAUDE SUS  
Referência: D-008 Carga Horária: 40H  
Un. Adm: (195707) HOSP REGIONAL DOUTOR ANTONIO CARLOS SOUTO

FONTES

A Partir de: 01/09/2022 Até29/09/2022  
Qtde Plantões: 13

Processo N.: SES-PRO-2022/47207

Nome: (90031/1) MARIA LOPES SILVA  
Cargo/Função: (4946) PROFIS TEC NIV MEDIO SERV SAUDE SUS  
Referência: D-008 Carga Horária: 40H  
Un. Adm: (195693) HOSP REGIONAL DE SORRISO  
A Partir de: 02/09/2022 Até28/09/2022  
Qtde Plantões: 14

Processo N.: SES-PRO-2022/47907

Nome: (315596/1) MARIA LUCIA DE OLIVEIRA  
Cargo/Função: (12036) NIVEL SUPERIOR ASSISTENCIAL  
Referência: 000 Carga Horária: 40H  
Un. Adm: (195707) HOSP REGIONAL DOUTOR ANTONIO CARLOS SOUTO

FONTES

A Partir de: 03/09/2022 Até29/09/2022  
Qtde Plantões: 13



Processo N.: SES-PRO-2022/47967

Nome: (306344/1) MARIA LUCIENE GUIMARAES  
Cargo/Função: (12038) NIVEL TECNICO ASSISTENCIAL  
Referência: 000 Carga Horária: 40H  
Un. Adm: (195693) HOSP REGIONAL DE SORRISO  
A Partir de: 02/09/2022 Até30/09/2022  
Qtde Plantões: 14

Processo N.: SES-PRO-2022/47318

Nome: (118511/1) MARIA LUIZA CORTEZ GADOTTI  
Cargo/Função: (4946) PROFIS TEC NIV MEDIO SERV SAUDE SUS  
Referência: D-006 Carga Horária: 40H  
Un. Adm: (195707) HOSP REGIONAL DOUTOR ANTONIO CARLOS SOUTO

FONTES

A Partir de: 02/09/2022 Até30/09/2022  
Qtde Plantões: 13

Processo N.: SES-PRO-2022/49270

Nome: (304901/3) MARIA LUZIA SILVA SANTANA  
Cargo/Função: (12038) NIVEL TECNICO ASSISTENCIAL  
Referência: 000 Carga Horária: 40H  
Un. Adm: (195715) HOSP REGIONAL DE COLIDER  
A Partir de: 01/09/2022 Até29/09/2022  
Qtde Plantões: 14

Processo N.: SES-PRO-2022/39888

Nome: (281122/1) MARIA MADALENA DONISETTE BALDIN DE OLIVEIRA  
Cargo/Função: (12038) NIVEL TECNICO ASSISTENCIAL  
Referência: 000 Carga Horária: 40H  
Un. Adm: (195731) HOSP REG DE ALTA FLORESTA ALBERT SABIN  
A Partir de: 01/07/2019 Até31/07/2019  
Qtde Plantões: 14

Processo N.: SES-PRO-2022/49270

Nome: (207613/6) MARIA MARTA CACIANO DA SILVA TAVARES  
Cargo/Função: (12038) NIVEL TECNICO ASSISTENCIAL  
Referência: 000 Carga Horária: 40H  
Un. Adm: (195715) HOSP REGIONAL DE COLIDER  
A Partir de: 02/09/2022 Até30/09/2022  
Qtde Plantões: 14

Processo N.: SES-PRO-2022/39888

Nome: (281213/1) MARIA ROSEMARY PALMEIRA DE LIMA  
Cargo/Função: (12038) NIVEL TECNICO ASSISTENCIAL  
Referência: 000 Carga Horária: 40H  
Un. Adm: (195731) HOSP REG DE ALTA FLORESTA ALBERT SABIN  
A Partir de: 02/07/2019 Até30/07/2019  
Qtde Plantões: 14

Processo N.: SES-PRO-2022/47967

Nome: (285390/4) MARIA SANDRA SOUSA DA SILVA  
Cargo/Função: (12038) NIVEL TECNICO ASSISTENCIAL  
Referência: 000 Carga Horária: 40H  
Un. Adm: (195693) HOSP REGIONAL DE SORRISO  
A Partir de: 02/09/2022 Até30/09/2022  
Qtde Plantões: 14

Processo N.: SES-PRO-2022/47967

Nome: (296558/3) MARIA TELNUSIA DA SILVA CARVALHO SILVA  
Cargo/Função: (12038) NIVEL TECNICO ASSISTENCIAL  
Referência: 000 Carga Horária: 40H  
Un. Adm: (195693) HOSP REGIONAL DE SORRISO  
A Partir de: 01/09/2022 Até27/09/2022  
Qtde Plantões: 14

Processo N.: SES-PRO-2022/47077

Nome: (318206/1) MARIA VILANY SILVA LIMA  
Cargo/Função: (12038) NIVEL TECNICO ASSISTENCIAL  
Referência: 000 Carga Horária: 40H  
Un. Adm: (195740) HOSP REGIONAL DE SINOP  
A Partir de: 02/09/2022 Até30/09/2022  
Qtde Plantões: 10

Processo N.: SES-PRO-2022/47967

Nome: (320621/1) MARIA VITORIA BASTOS PINHEIRO  
Cargo/Função: (12038) NIVEL TECNICO ASSISTENCIAL  
Referência: 000 Carga Horária: 40H  
Un. Adm: (195693) HOSP REGIONAL DE SORRISO  
A Partir de: 02/09/2022 Até30/09/2022  
Qtde Plantões: 14

Processo N.: SES-PRO-2022/47682

Nome: (319762/1) MARIANA AMARA ESTEVAO DA SILVA  
Cargo/Função: (12038) NIVEL TECNICO ASSISTENCIAL  
Referência: 000 Carga Horária: 40H  
Un. Adm: (195758) HOSP ESTADUAL LOUSITE FERREIRA DA SILVA  
A Partir de: 02/09/2022 Até30/09/2022  
Qtde Plantões: 14

Processo N.: SES-PRO-2022/47051

Nome: (299691/2) MARIANA FERERINE DO VALLE  
Cargo/Função: (12050) NIVEL FUNDAMENTAL  
Referência: 000 Carga Horária: 40H  
Un. Adm: (195707) HOSP REGIONAL DOUTOR ANTONIO CARLOS SOUTO

FONTES

A Partir de: 02/09/2022 Até28/09/2022  
Qtde Plantões: 13

Processo N.: SES-PRO-2022/47243

Nome: (296582/3) MARIANA PEREIRA DE PINHO  
Cargo/Função: (12036) NIVEL SUPERIOR ASSISTENCIAL  
Referência: 000 Carga Horária: 40H  
Un. Adm: (195693) HOSP REGIONAL DE SORRISO  
A Partir de: 01/09/2022 Até29/09/2022  
Qtde Plantões: 14

Processo N.: SES-PRO-2022/47682

Nome: (321436/1) MARIANE DA SILVA  
Cargo/Função: (12038) NIVEL TECNICO ASSISTENCIAL  
Referência: 000 Carga Horária: 40H  
Un. Adm: (195758) HOSP ESTADUAL LOUSITE FERREIRA DA SILVA  
A Partir de: 03/09/2022 Até27/09/2022  
Qtde Plantões: 13

Processo N.: SES-PRO-2022/44585

Nome: (301125/1) MARIELE SILVA MACEDO  
Cargo/Função: (12038) NIVEL TECNICO ASSISTENCIAL  
Referência: 000 Carga Horária: 40H  
Un. Adm: (195707) HOSP REGIONAL DOUTOR ANTONIO CARLOS SOUTO

FONTES

A Partir de: 01/06/2022 Até29/06/2022  
Qtde Plantões: 14

Processo N.: SES-PRO-2022/47056

Nome: (94527/1) MARIETE ALVES DA SILVA  
Cargo/Função: (4946) PROFIS TEC NIV MEDIO SERV SAUDE SUS  
Referência: D-007 Carga Horária: 30H  
Un. Adm: (197041) COORD DO SERVICO DE ATEND MOVEL DE URGENCIA

SAMU

A Partir de: 02/09/2022 Até29/09/2022  
Qtde Plantões: 10

Processo N.: SES-PRO-2022/44585

Nome: (281240/3) MARILCE ANTUNES DA CRUZ  
Cargo/Função: (12038) NIVEL TECNICO ASSISTENCIAL  
Referência: 000 Carga Horária: 40H  
Un. Adm: (195707) HOSP REGIONAL DOUTOR ANTONIO CARLOS SOUTO

FONTES

A Partir de: 01/06/2022 Até30/06/2022  
Qtde Plantões: 12

Processo N.: SES-PRO-2022/44585

Nome: (280619/3) MARILCE LUZIA DE OLIVEIRA  
Cargo/Função: (12038) NIVEL TECNICO ASSISTENCIAL  
Referência: 000 Carga Horária: 40H  
Un. Adm: (195707) HOSP REGIONAL DOUTOR ANTONIO CARLOS SOUTO

FONTES

A Partir de: 01/06/2022 Até29/06/2022  
Qtde Plantões: 13

Processo N.: SES-PRO-2022/44861

Nome: (281316/6) MARILEIA LIRA DE ASSIS  
Cargo/Função: (12036) NIVEL SUPERIOR ASSISTENCIAL  
Referência: 000 Carga Horária: 40H  
Un. Adm: (195731) HOSP REGIONAL DE ALTA FLORESTA ALBERT SABIN  
A Partir de: 02/09/2022 Até30/09/2022  
Qtde Plantões: 13

Processo N.: SES-PRO-2022/47055

Nome: (298631/3) MARILENE APARECIDA MOREIRA  
Cargo/Função: (12036) NIVEL SUPERIOR ASSISTENCIAL  
Referência: 000 Carga Horária: 40H  
Un. Adm: (195707) HOSP REGIONAL DOUTOR ANTONIO CARLOS SOUTO

FONTES

A Partir de: 02/09/2022 Até30/09/2022  
Qtde Plantões: 13

Processo N.: SES-PRO-2022/47243

Nome: (132151/8) MARILENE CANOSSA  
Cargo/Função: (12036) NIVEL SUPERIOR ASSISTENCIAL  
Referência: 000 Carga Horária: 40H  
Un. Adm: (195693) HOSP REGIONAL DE SORRISO  
A Partir de: 01/09/2022 Até29/09/2022  
Qtde Plantões: 10

Processo N.: SES-PRO-2022/44585

Nome: (301140/1) MARILENE CONCEICAO DA COSTA  
Cargo/Função: (12038) NIVEL TECNICO ASSISTENCIAL  
Referência: 000 Carga Horária: 40H  
Un. Adm: (195707) HOSP REGIONAL DOUTOR ANTONIO CARLOS SOUTO

FONTES

A Partir de: 01/06/2022 Até29/06/2022  
Qtde Plantões: 14

Processo N.: SES-PRO-2022/47207

Nome: (43836/3) MARILENE COSTA  
Cargo/Função: (4946) PROFIS TEC NIV MEDIO SERV SAUDE SUS  
Referência: D-008 Carga Horária: 40H  
Un. Adm: (195693) HOSP REGIONAL DE SORRISO  
A Partir de: 02/09/2022 Até30/09/2022  
Qtde Plantões: 14

Processo N.: SES-PRO-2022/45678

Nome: (90062/1) MARILENE FERRAZ RITTER  
Cargo/Função: (4946) PROFIS TEC NIV MEDIO SERV SAUDE SUS  
Referência: D-008 Carga Horária: 40H  
Un. Adm: (195740) HOSP REGIONAL DE SINOP  
A Partir de: 02/09/2022 Até30/09/2022  
Qtde Plantões: 14

Processo N.: SES-PRO-2022/47480

Nome: (75952/2) MARILENE HILLER  
Cargo/Função: (4912) PROFIS TEC NIV SUPERIOR SERV SAUDE SUS  
Referência: D-007 Carga Horária: 40H  
Un. Adm: (197041) COORD DO SERVICO DE ATEND MOVEL DE URGENCIA

SAMU

A Partir de: 01/09/2022 Até29/09/2022  
Qtde Plantões: 13

Processo N.: SES-PRO-2022/47316

Nome: (41101/3) MARILENE RIBEIRO  
Cargo/Função: (4989) PROFIS APOIO SERV SAUDE SUS  
Referência: D-009 Carga Horária: 40H  
Un. Adm: (195693) HOSP REGIONAL DE SORRISO  
A Partir de: 01/09/2022 Até29/09/2022  
Qtde Plantões: 10

Processo N.: SES-PRO-2022/47682

Nome: (299989/3) MARILENE ROSALINA DA SILVA  
 Cargo/Função: (12038) NIVEL TECNICO ASSISTENCIAL  
 Referência: 000 Carga Horária: 40H  
 Un. Adm: (195758) HOSP ESTADUAL LOUSITE FERREIRA DA SILVA  
 A Partir de: 02/09/2022 Até30/09/2022  
 Qtde Plantões: 14

Processo N.: SES-PRO-2022/45442

Nome: (281989/2) MARILEUDA MARIA DE LIMA CASTRILLON  
 Cargo/Função: (12038) NIVEL TECNICO ASSISTENCIAL  
 Referência: 000 Carga Horária: 40H  
 Un. Adm: (118710) UNID ESPECIAL DE CONTR MOVIMENTACAO DE PESSOAL  
 A Partir de: 02/09/2022 Até30/09/2022  
 Qtde Plantões: 14

Processo N.: SES-PRO-2022/47967

Nome: (281087/4) MARILIA MARIA NASCIMENTO DE CARVALHO  
 Cargo/Função: (12038) NIVEL TECNICO ASSISTENCIAL  
 Referência: 000 Carga Horária: 40H  
 Un. Adm: (195693) HOSP REGIONAL DE SORRISO  
 A Partir de: 02/09/2022 Até30/09/2022  
 Qtde Plantões: 12

Processo N.: SES-PRO-2022/44585

Nome: (280620/3) MARILUCI LOURENCO MARTINS  
 Cargo/Função: (12038) NIVEL TECNICO ASSISTENCIAL  
 Referência: 000 Carga Horária: 40H  
 Un. Adm: (195707) HOSP REGIONAL DOUTOR ANTONIO CARLOS SOUTO

FONTES

A Partir de: 01/06/2022 Até29/06/2022  
 Qtde Plantões: 13

Processo N.: SES-PRO-2022/47207

Nome: (93427/1) MARILVA APARECIDA CANANI DE LIMA  
 Cargo/Função: (4946) PROFIS TEC NIV MEDIO SERV SAUDE SUS  
 Referência: D-008 Carga Horária: 40H  
 Un. Adm: (195693) HOSP REGIONAL DE SORRISO  
 A Partir de: 01/09/2022 Até29/09/2022  
 Qtde Plantões: 10

Processo N.: SES-PRO-2022/45442

Nome: (295013/3) MARILZA ALVES DO NASCIMENTO  
 Cargo/Função: (12038) NIVEL TECNICO ASSISTENCIAL  
 Referência: 000 Carga Horária: 40H  
 Un. Adm: (118710) UNID ESPECIAL DE CONTR MOVIMENTACAO DE PESSOAL  
 A Partir de: 01/09/2022 Até29/09/2022  
 Qtde Plantões: 14

Processo N.: SES-PRO-2022/44585

Nome: (301135/1) MARILZA GOMES DE CAMPOS  
 Cargo/Função: (12038) NIVEL TECNICO ASSISTENCIAL  
 Referência: 000 Carga Horária: 40H  
 Un. Adm: (195707) HOSP REGIONAL DOUTOR ANTONIO CARLOS SOUTO

FONTES

A Partir de: 01/06/2022 Até27/06/2022  
 Qtde Plantões: 13

Processo N.: SES-PRO-2022/47915

Nome: (315619/1) MARILZA MARTINS DOS SANTOS SOUZA  
 Cargo/Função: (12050) NIVEL FUNDAMENTAL  
 Referência: 000 Carga Horária: 40H  
 Un. Adm: (195707) HOSP REGIONAL DOUTOR ANTONIO CARLOS SOUTO

FONTES

A Partir de: 02/09/2022 Até29/09/2022  
 Qtde Plantões: 12

Processo N.: SES-PRO-2022/47915

Nome: (316218/1) MARINA DA CRUZ MENDES  
 Cargo/Função: (12050) NIVEL FUNDAMENTAL  
 Referência: 000 Carga Horária: 40H  
 Un. Adm: (195707) HOSP REGIONAL DOUTOR ANTONIO CARLOS SOUTO

FONTES

A Partir de: 01/09/2022 Até29/09/2022  
 Qtde Plantões: 13

Processo N.: SES-PRO-2022/46389

Nome: (289294/3) MARINA DOS SANTOS MOREIRA  
 Cargo/Função: (12044) NIVEL MEDIO ADMINISTRATIVO  
 Referência: 000 Carga Horária: 40H  
 Un. Adm: (195758) HOSP ESTADUAL LOUSITE FERREIRA DA SILVA  
 A Partir de: 06/09/2022 Até30/09/2022  
 Qtde Plantões: 14

Processo N.: SES-PRO-2022/47915

Nome: (315632/1) MARINALVA DA SILVA SANTOS  
 Cargo/Função: (12050) NIVEL FUNDAMENTAL  
 Referência: 000 Carga Horária: 40H  
 Un. Adm: (195707) HOSP REGIONAL DOUTOR ANTONIO CARLOS SOUTO

FONTES

A Partir de: 01/09/2022 Até29/09/2022  
 Qtde Plantões: 13

Processo N.: SES-PRO-2022/46389

Nome: (281570/4) MARINALVA MARIA DA MATA  
 Cargo/Função: (12044) NIVEL MEDIO ADMINISTRATIVO  
 Referência: 000 Carga Horária: 40H  
 Un. Adm: (195758) HOSP ESTADUAL LOUSITE FERREIRA DA SILVA  
 A Partir de: 02/09/2022 Até30/09/2022  
 Qtde Plantões: 13

Processo N.: SES-PRO-2022/47480

Nome: (60170/2) MARINES CHENET  
 Cargo/Função: (4912) PROFIS TEC NIV SUPERIOR SERV SAUDE SUS  
 Referência: D-007 Carga Horária: 40H  
 Un. Adm: (197041) COORD DO SERVICO DE ATEND MOVEL DE URGENCIA

SAMU

A Partir de: 01/09/2022 Até29/09/2022  
 Qtde Plantões: 13

Processo N.: SES-PRO-2022/47915

Nome: (316443/1) MARINETE DA SILVA  
 Cargo/Função: (12050) NIVEL FUNDAMENTAL  
 Referência: 000 Carga Horária: 40H  
 Un. Adm: (195707) HOSP REGIONAL DOUTOR ANTONIO CARLOS SOUTO

FONTES

A Partir de: 02/09/2022 Até30/09/2022  
 Qtde Plantões: 13

Processo N.: SES-PRO-2022/47687

Nome: (71122/3) MARISOL DUARTE ALVARES  
 Cargo/Função: (4912) PROFIS TEC NIV SUPERIOR SERV SAUDE SUS  
 Referência: D-008 Carga Horária: 40H  
 Un. Adm: (197076) COORD ARTIC REG URG EMERG DE LEITOS HOSPITALARES  
 A Partir de: 01/09/2022 Até15/09/2022  
 Qtde Plantões: 8

Processo N.: SES-PRO-2022/47907

Nome: (315579/1) MARISTELA ALVES DE SOUZA FERREIRA  
 Cargo/Função: (12036) NIVEL SUPERIOR ASSISTENCIAL  
 Referência: 000 Carga Horária: 40H  
 Un. Adm: (195707) HOSP REGIONAL DOUTOR ANTONIO CARLOS SOUTO

FONTES

A Partir de: 02/09/2022 Até30/09/2022  
 Qtde Plantões: 13

Processo N.: SES-PRO-2022/47322

Nome: (94032/1) MARIVALDA RODRIGUES DE JESUS ALMEIDA  
 Cargo/Função: (4989) PROFIS APOIO SERV SAUDE SUS  
 Referência: D-007 Carga Horária: 40H  
 Un. Adm: (195707) HOSP REGIONAL DOUTOR ANTONIO CARLOS SOUTO

FONTES

A Partir de: 24/09/2022 Até29/09/2022  
 Qtde Plantões: 3

Processo N.: SES-PRO-2022/49270

Nome: (315129/1) MARIZANGELA ALVES LOPES DA SILVA  
 Cargo/Função: (12038) NIVEL TECNICO ASSISTENCIAL  
 Referência: 000 Carga Horária: 40H  
 Un. Adm: (195715) HOSP REGIONAL DE COLIDER  
 A Partir de: 02/09/2022 Até30/09/2022  
 Qtde Plantões: 14

Processo N.: SES-PRO-2022/47967

Nome: (220001/5) MARIZETE TEREZINHA COMUNELLO PAVAN  
 Cargo/Função: (12038) NIVEL TECNICO ASSISTENCIAL  
 Referência: 000 Carga Horária: 40H  
 Un. Adm: (195693) HOSP REGIONAL DE SORRISO  
 A Partir de: 01/09/2022 Até29/09/2022  
 Qtde Plantões: 13

Processo N.: SES-PRO-2022/47682

Nome: (282042/4) MARLEI BATISTA DA SILVA  
 Cargo/Função: (12038) NIVEL TECNICO ASSISTENCIAL  
 Referência: 000 Carga Horária: 40H  
 Un. Adm: (195758) HOSP ESTADUAL LOUSITE FERREIRA DA SILVA  
 A Partir de: 02/09/2022 Até08/09/2022  
 Qtde Plantões: 4

Processo N.: SES-PRO-2022/47967

Nome: (297518/2) MARLENE ANDRADE DE FREITAS  
 Cargo/Função: (12038) NIVEL TECNICO ASSISTENCIAL  
 Referência: 000 Carga Horária: 40H  
 Un. Adm: (195693) HOSP REGIONAL DE SORRISO  
 A Partir de: 02/09/2022 Até30/09/2022  
 Qtde Plantões: 14

Processo N.: SES-PRO-2022/47682

Nome: (282096/4) MARLENE BENEDITA DA SILVA RAMOS  
 Cargo/Função: (12038) NIVEL TECNICO ASSISTENCIAL  
 Referência: 000 Carga Horária: 40H  
 Un. Adm: (195758) HOSP ESTADUAL LOUSITE FERREIRA DA SILVA  
 A Partir de: 02/09/2022 Até30/09/2022  
 Qtde Plantões: 14

Processo N.: SES-PRO-2022/46527

Nome: (320618/1) MARLENE CAVALCANTI VEIGA  
 Cargo/Função: (12036) NIVEL SUPERIOR ASSISTENCIAL  
 Referência: 000 Carga Horária: 30H  
 Un. Adm: (195693) HOSP REGIONAL DE SORRISO  
 A Partir de: 01/09/2022 Até30/09/2022  
 Qtde Plantões: 9

Processo N.: SES-PRO-2022/47077

Nome: (318245/1) MARLENE COSTA DE MORAIS  
 Cargo/Função: (12038) NIVEL TECNICO ASSISTENCIAL  
 Referência: 000 Carga Horária: 40H  
 Un. Adm: (195740) HOSP REGIONAL DE SINOP  
 A Partir de: 04/09/2022 Até30/09/2022  
 Qtde Plantões: 12

Processo N.: SES-PRO-2022/47077

Nome: (320020/1) MARLENE MAZZEROCCHI  
 Cargo/Função: (12038) NIVEL TECNICO ASSISTENCIAL  
 Referência: 000 Carga Horária: 40H  
 Un. Adm: (195740) HOSP REGIONAL DE SINOP  
 A Partir de: 01/09/2022 Até29/09/2022  
 Qtde Plantões: 14

Processo N.: SES-PRO-2022/47051

Nome: (280862/3) MARLENE NUNES LOPES SOUZA  
 Cargo/Função: (12050) NIVEL FUNDAMENTAL  
 Referência: 000 Carga Horária: 40H  
 Un. Adm: (195707) HOSP REGIONAL DOUTOR ANTONIO CARLOS SOUTO

FONTES

A Partir de: 01/09/2022 Até29/09/2022  
 Qtde Plantões: 13

Processo N.: SES-PRO-2022/39888  
 Nome: (281153/1) MARLETE ZANON DE SOUZA  
 Cargo/Função: (12038) NIVEL TECNICO ASSISTENCIAL  
 Referência: 000 Carga Horária: 40H  
 Un. Adm: (195731) HOSP REG DE ALTA FLORESTA ALBERT SABIN  
 A Partir de: 02/07/2019 Até30/07/2019  
 Qtde Plantões: 14

Processo N.: SES-PRO-2022/44585  
 Nome: (234171/4) MARLI DE BRITO DA CRUZ  
 Cargo/Função: (12038) NIVEL TECNICO ASSISTENCIAL  
 Referência: 000 Carga Horária: 40H  
 Un. Adm: (195707) HOSP REGIONAL DOUTOR ANTONIO CARLOS SOUTO

FONTES  
 A Partir de: 02/06/2022 Até30/06/2022  
 Qtde Plantões: 13

Processo N.: SES-PRO-2022/47915  
 Nome: (83899/4) MARLI DELFINO RIBEIRO  
 Cargo/Função: (12050) NIVEL FUNDAMENTAL  
 Referência: 000 Carga Horária: 40H  
 Un. Adm: (195707) HOSP REGIONAL DOUTOR ANTONIO CARLOS SOUTO

FONTES  
 A Partir de: 01/09/2022 Até29/09/2022  
 Qtde Plantões: 13

Processo N.: SES-PRO-2022/49306  
 Nome: (90301/1) MARLI SUZETE TIBURCIO DE MORAIS  
 Cargo/Função: (4946) PROFIS TEC NIV MEDIO SERV SAUDE SUS  
 Referência: D-008 Carga Horária: 40H  
 Un. Adm: (195715) HOSP REGIONAL DE COLIDER  
 A Partir de: 06/09/2022 Até30/09/2022  
 Qtde Plantões: 12

Processo N.: SES-PRO-2022/47682  
 Nome: (306653/2) MARLY DOS REIS VEIGA DIAS  
 Cargo/Função: (12038) NIVEL TECNICO ASSISTENCIAL  
 Referência: 000 Carga Horária: 40H  
 Un. Adm: (195758) HOSP ESTADUAL LOUSITE FERREIRA DA SILVA  
 A Partir de: 02/09/2022 Até30/09/2022  
 Qtde Plantões: 13

Processo N.: SES-PRO-2022/47077  
 Nome: (299410/2) MARTA HELENA DIAS BATISTA  
 Cargo/Função: (12038) NIVEL TECNICO ASSISTENCIAL  
 Referência: 000 Carga Horária: 40H  
 Un. Adm: (195740) HOSP REGIONAL DE SINOP  
 A Partir de: 01/09/2022 Até29/09/2022  
 Qtde Plantões: 14

Processo N.: SES-PRO-2022/47967  
 Nome: (110336/8) MARTA LUISA BENVENUTTI  
 Cargo/Função: (12038) NIVEL TECNICO ASSISTENCIAL  
 Referência: 000 Carga Horária: 40H  
 Un. Adm: (195693) HOSP REGIONAL DE SORRISO  
 A Partir de: 02/09/2022 Até30/09/2022  
 Qtde Plantões: 14

Processo N.: SES-PRO-2022/49270  
 Nome: (214400/5) MARTA VALERIA BATISTA DE MOURA  
 Cargo/Função: (12038) NIVEL TECNICO ASSISTENCIAL  
 Referência: 000 Carga Horária: 40H  
 Un. Adm: (195715) HOSP REGIONAL DE COLIDER  
 A Partir de: 01/09/2022 Até29/09/2022  
 Qtde Plantões: 14

Processo N.: SES-PRO-2022/47687  
 Nome: (107256/1) MARY NAOMI YAMAGUTI  
 Cargo/Função: (4912) PROFIS TEC NIV SUPERIOR SERV SAUDE SUS  
 Referência: D-007 Carga Horária: 40H  
 Un. Adm: (197076) COORD ARTIC REG URG EMERG DE LEITOS HOSPITALARES  
 A Partir de: 01/09/2022 Até29/09/2022  
 Qtde Plantões: 13

Processo N.: SES-PRO-2022/47682  
 Nome: (111794/3) MARYANNA VIEGAS MUNIZ DE CAMPOS  
 Cargo/Função: (12038) NIVEL TECNICO ASSISTENCIAL  
 Referência: 000 Carga Horária: 40H  
 Un. Adm: (195758) HOSP ESTADUAL LOUSITE FERREIRA DA SILVA  
 A Partir de: 06/09/2022 Até30/09/2022  
 Qtde Plantões: 9

Processo N.: SES-PRO-2022/47243  
 Nome: (299790/3) MATEUS CECHETTI ZANATTA  
 Cargo/Função: (12036) NIVEL SUPERIOR ASSISTENCIAL  
 Referência: 000 Carga Horária: 40H  
 Un. Adm: (195693) HOSP REGIONAL DE SORRISO  
 A Partir de: 01/09/2022 Até29/09/2022  
 Qtde Plantões: 14

Processo N.: SES-PRO-2022/47600  
 Nome: (316571/1) MATHEUS SOUZA PARISI DIAS  
 Cargo/Função: (12044) NIVEL MEDIO ADMINISTRATIVO  
 Referência: 000 Carga Horária: 40H  
 Un. Adm: (183598) HOSP. REG. DE CACERES "DR. ANTONIO CARLOS S.

FONTES  
 A Partir de: 02/09/2022 Até30/09/2022  
 Qtde Plantões: 13

Processo N.: SES-PRO-2022/39888  
 Nome: (120986/7) MAURA FELIX SARDINHA  
 Cargo/Função: (12038) NIVEL TECNICO ASSISTENCIAL  
 Referência: 000 Carga Horária: 40H  
 Un. Adm: (195731) HOSP REG DE ALTA FLORESTA ALBERT SABIN  
 A Partir de: 02/07/2019 Até30/07/2019  
 Qtde Plantões: 14

Processo N.: SES-PRO-2022/47055  
 Nome: (281737/5) MAURICLEIA MEDEIROS DA SILVA RODRIGUES  
 Cargo/Função: (12036) NIVEL SUPERIOR ASSISTENCIAL  
 Referência: 000 Carga Horária: 40H  
 Un. Adm: (195707) HOSP REGIONAL DOUTOR ANTONIO CARLOS SOUTO

FONTES  
 A Partir de: 01/09/2022 Até29/09/2022  
 Qtde Plantões: 11

Processo N.: SES-PRO-2022/47322  
 Nome: (94034/1) MAURINA FERNANDES DOS SANTOS  
 Cargo/Função: (4989) PROFIS APOIO SERV SAUDE SUS  
 Referência: D-008 Carga Horária: 40H  
 Un. Adm: (195707) HOSP REGIONAL DOUTOR ANTONIO CARLOS SOUTO

FONTES  
 A Partir de: 02/09/2022 Até30/09/2022  
 Qtde Plantões: 13

Processo N.: SES-PRO-2022/47907  
 Nome: (295776/3) MAYARA DE OLIVEIRA XAVES  
 Cargo/Função: (12036) NIVEL SUPERIOR ASSISTENCIAL  
 Referência: 000 Carga Horária: 40H  
 Un. Adm: (195707) HOSP REGIONAL DOUTOR ANTONIO CARLOS SOUTO

FONTES  
 A Partir de: 04/09/2022 Até30/09/2022  
 Qtde Plantões: 11

Processo N.: SES-PRO-2022/49272  
 Nome: (305769/1) MAYESKA MAYKELLY HALATENO DALLAGNOL  
 Cargo/Função: (12036) NIVEL SUPERIOR ASSISTENCIAL  
 Referência: 000 Carga Horária: 40H  
 Un. Adm: (195715) HOSP REGIONAL DE COLIDER  
 A Partir de: 02/09/2022 Até08/09/2022  
 Qtde Plantões: 3

Processo N.: SES-PRO-2022/49272  
 Nome: (295179/3) MAYRA CRISTINA MOURA TOMIYOSHI  
 Cargo/Função: (12036) NIVEL SUPERIOR ASSISTENCIAL  
 Referência: 000 Carga Horária: 40H  
 Un. Adm: (195715) HOSP REGIONAL DE COLIDER  
 A Partir de: 01/09/2022 Até29/09/2022  
 Qtde Plantões: 10

Processo N.: SES-PRO-2022/47967  
 Nome: (296775/2) MAYRLA DE FRANCA REINERI  
 Cargo/Função: (12038) NIVEL TECNICO ASSISTENCIAL  
 Referência: 000 Carga Horária: 40H  
 Un. Adm: (195693) HOSP REGIONAL DE SORRISO  
 A Partir de: 02/09/2022 Até30/09/2022  
 Qtde Plantões: 14

Processo N.: SES-PRO-2022/49270  
 Nome: (294890/3) MEIRE RIBEIRO DA SILVA SANTOS  
 Cargo/Função: (12038) NIVEL TECNICO ASSISTENCIAL  
 Referência: 000 Carga Horária: 40H  
 Un. Adm: (195715) HOSP REGIONAL DE COLIDER  
 A Partir de: 02/09/2022 Até30/09/2022  
 Qtde Plantões: 14

Processo N.: SES-PRO-2022/49272  
 Nome: (61310/9) MEIRE TEREZINHA ALVES DE QUEIROZ  
 Cargo/Função: (12036) NIVEL SUPERIOR ASSISTENCIAL  
 Referência: 000 Carga Horária: 40H  
 Un. Adm: (195715) HOSP REGIONAL DE COLIDER  
 A Partir de: 09/09/2022 Até29/09/2022  
 Qtde Plantões: 11

Processo N.: SES-PRO-2022/47077  
 Nome: (304081/2) MEIRI BRITO DA SILVA  
 Cargo/Função: (12038) NIVEL TECNICO ASSISTENCIAL  
 Referência: 000 Carga Horária: 40H  
 Un. Adm: (195740) HOSP REGIONAL DE SINOP  
 A Partir de: 04/09/2022 Até30/09/2022  
 Qtde Plantões: 12

Processo N.: SES-PRO-2022/47051  
 Nome: (304836/1) MEIRIANE PAULA GOMES DE SOUZA  
 Cargo/Função: (12050) NIVEL FUNDAMENTAL  
 Referência: 000 Carga Horária: 40H  
 Un. Adm: (195707) HOSP REGIONAL DOUTOR ANTONIO CARLOS SOUTO

FONTES  
 A Partir de: 01/09/2022 Até29/09/2022  
 Qtde Plantões: 10

Processo N.: SES-PRO-2022/44585  
 Nome: (280622/5) MENZAQUE MOREIRA DA SILVA  
 Cargo/Função: (12038) NIVEL TECNICO ASSISTENCIAL  
 Referência: 000 Carga Horária: 40H  
 Un. Adm: (195707) HOSP REGIONAL DOUTOR ANTONIO CARLOS SOUTO

FONTES  
 A Partir de: 02/06/2022 Até30/06/2022  
 Qtde Plantões: 13

Processo N.: SES-PRO-2022/47967  
 Nome: (279714/3) MICHAELI CARDOSO TORRES  
 Cargo/Função: (12038) NIVEL TECNICO ASSISTENCIAL  
 Referência: 000 Carga Horária: 40H  
 Un. Adm: (195693) HOSP REGIONAL DE SORRISO  
 A Partir de: 06/09/2022 Até16/09/2022  
 Qtde Plantões: 5

Processo N.: SES-PRO-2022/47243  
 Nome: (296908/2) MICHELA TATIANE DE SOUZA PAPADIUK  
 Cargo/Função: (12036) NIVEL SUPERIOR ASSISTENCIAL  
 Referência: 000 Carga Horária: 40H  
 Un. Adm: (195693) HOSP REGIONAL DE SORRISO  
 A Partir de: 01/09/2022 Até29/09/2022  
 Qtde Plantões: 9



Processo N.: SES-PRO-2022/49289

Nome: (289235/4) MICHELLE CARLA COSTA  
Cargo/Função: (12036) NIVEL SUPERIOR ASSISTENCIAL  
Referência: 000 Carga Horária: 30H  
Un. Adm: (195715) HOSP REGIONAL DE COLIDER  
A Partir de: 02/09/2022 Até29/09/2022  
Qtde Plantões: 10

Processo N.: SES-PRO-2022/49270

Nome: (289338/4) MICHELLE NUNES DE PAULA BARBOSA  
Cargo/Função: (12038) NIVEL TECNICO ASSISTENCIAL  
Referência: 000 Carga Horária: 40H  
Un. Adm: (195715) HOSP REGIONAL DE COLIDER  
A Partir de: 01/09/2022 Até27/09/2022  
Qtde Plantões: 13

Processo N.: SES-PRO-2022/47051

Nome: (300360/2) MICHELLY EUCARIS SENABIO DOS SANTOS DA ROCHA  
Cargo/Função: (12050) NIVEL FUNDAMENTAL  
Referência: 000 Carga Horária: 40H  
Un. Adm: (195707) HOSP REGIONAL DOUTOR ANTONIO CARLOS SOUTO

FONTES

A Partir de: 01/09/2022 Até29/09/2022  
Qtde Plantões: 13

Processo N.: SES-PRO-2022/47243

Nome: (319360/1) MIRIAM BATISTA MARINHO  
Cargo/Função: (12036) NIVEL SUPERIOR ASSISTENCIAL  
Referência: 000 Carga Horária: 40H  
Un. Adm: (195693) HOSP REGIONAL DE SORRISO  
A Partir de: 02/09/2022 Até28/09/2022  
Qtde Plantões: 14

Processo N.: SES-PRO-2022/44585

Nome: (282113/3) MIRIAM LUIZA DE SOUZA  
Cargo/Função: (12038) NIVEL TECNICO ASSISTENCIAL  
Referência: 000 Carga Horária: 40H  
Un. Adm: (195707) HOSP REGIONAL DOUTOR ANTONIO CARLOS SOUTO

FONTES

A Partir de: 02/06/2022 Até30/06/2022  
Qtde Plantões: 14

Processo N.: SES-PRO-2022/47682

Nome: (282072/5) MIRIAN DOS SANTOS LIMA  
Cargo/Função: (12038) NIVEL TECNICO ASSISTENCIAL  
Referência: 000 Carga Horária: 40H  
Un. Adm: (195758) HOSP ESTADUAL LOUSITE FERREIRA DA SILVA  
A Partir de: 01/09/2022 Até29/09/2022  
Qtde Plantões: 14

Processo N.: SES-PRO-2022/47682

Nome: (304493/3) MIRIAM LOSANGE DE FREITAS ULHOA  
Cargo/Função: (12038) NIVEL TECNICO ASSISTENCIAL  
Referência: 000 Carga Horária: 40H  
Un. Adm: (195758) HOSP ESTADUAL LOUSITE FERREIRA DA SILVA  
A Partir de: 02/09/2022 Até30/09/2022  
Qtde Plantões: 14

Processo N.: SES-PRO-2022/44585

Nome: (305459/1) MIRIAM RODRIGUES DE SOUZA NOGUEIRA  
Cargo/Função: (12038) NIVEL TECNICO ASSISTENCIAL  
Referência: 000 Carga Horária: 40H  
Un. Adm: (195707) HOSP REGIONAL DOUTOR ANTONIO CARLOS SOUTO

FONTES

A Partir de: 01/06/2022 Até29/06/2022  
Qtde Plantões: 13

Processo N.: SES-PRO-2022/47907

Nome: (316211/2) MIRIELLY ASHLEY DA SILVA  
Cargo/Função: (12036) NIVEL SUPERIOR ASSISTENCIAL  
Referência: 000 Carga Horária: 40H  
Un. Adm: (195707) HOSP REGIONAL DOUTOR ANTONIO CARLOS SOUTO

FONTES

A Partir de: 01/09/2022 Até29/09/2022  
Qtde Plantões: 13

Processo N.: SES-PRO-2022/44585

Nome: (280623/4) MISAEL MARIANO SAO BERNARDO  
Cargo/Função: (12038) NIVEL TECNICO ASSISTENCIAL  
Referência: 000 Carga Horária: 40H  
Un. Adm: (195707) HOSP REGIONAL DOUTOR ANTONIO CARLOS SOUTO

FONTES

A Partir de: 01/06/2022 Até29/06/2022

Qtde Plantões: 13

Processo N.: SES-PRO-2022/49270

Nome: (114521/8) NADIA CRISTINA TEIXEIRA  
Cargo/Função: (12038) NIVEL TECNICO ASSISTENCIAL  
Referência: 000 Carga Horária: 40H  
Un. Adm: (195715) HOSP REGIONAL DE COLIDER  
A Partir de: 02/09/2022 Até30/09/2022  
Qtde Plantões: 14

Processo N.: SES-PRO-2022/46874

Nome: (291721/2) NARUNA FREITAS RIBEIRO DE MORAES ANDRADE  
Cargo/Função: (12036) NIVEL SUPERIOR ASSISTENCIAL  
Referência: 000 Carga Horária: 40H  
Un. Adm: (195685) HOSP REGIONAL RONDONOPOLIS IRMA ELZA GIOVANELLA  
A Partir de: 05/07/2022 Até31/07/2022  
Qtde Plantões: 14

Processo N.: SES-PRO-2022/43021

Nome: (301007/3) NATACHA MICHELLY RONDON  
Cargo/Função: (12036) NIVEL SUPERIOR ASSISTENCIAL  
Referência: 000 Carga Horária: 40H  
Un. Adm: (118710) UNID ESPECIAL DE CONTR MOVIMENTACAO DE PESSOAL  
A Partir de: 02/08/2021 Até30/08/2021  
Qtde Plantões: 13

Processo N.: SES-PRO-2022/46389

Nome: (305868/1) NAYRA DE FATIMA DA CRUZ  
Cargo/Função: (12044) NIVEL MEDIO ADMINISTRATIVO  
Referência: 000 Carga Horária: 40H  
Un. Adm: (195758) HOSP ESTADUAL LOUSITE FERREIRA DA SILVA  
A Partir de: 01/09/2022 Até29/09/2022  
Qtde Plantões: 13

Processo N.: SES-PRO-2022/44585

Nome: (281242/3) NEIDE APARECIDA FERREIRA DA COSTA  
Cargo/Função: (12038) NIVEL TECNICO ASSISTENCIAL  
Referência: 000 Carga Horária: 40H  
Un. Adm: (195707) HOSP REGIONAL DOUTOR ANTONIO CARLOS SOUTO

FONTES

A Partir de: 02/06/2022 Até30/06/2022  
Qtde Plantões: 13

Processo N.: SES-PRO-2022/47967

Nome: (77756/9) NEIDE BREZOLIN CIMI  
Cargo/Função: (12038) NIVEL TECNICO ASSISTENCIAL  
Referência: 000 Carga Horária: 40H  
Un. Adm: (195693) HOSP REGIONAL DE SORRISO  
A Partir de: 01/09/2022 Até29/09/2022  
Qtde Plantões: 14

Processo N.: SES-PRO-2022/47102

Nome: (297001/3) NEIDE DA SILVA PALMA  
Cargo/Função: (12038) NIVEL TECNICO ASSISTENCIAL  
Referência: 000 Carga Horária: 40H  
Un. Adm: (195740) HOSP REGIONAL DE SINOP  
A Partir de: 02/09/2022 Até30/09/2022  
Qtde Plantões: 14

Processo N.: SES-PRO-2022/47682

Nome: (138462/6) NEIDE MARIA DA SILVA SAMPAIO  
Cargo/Função: (12038) NIVEL TECNICO ASSISTENCIAL  
Referência: 000 Carga Horária: 40H  
Un. Adm: (195758) HOSP ESTADUAL LOUSITE FERREIRA DA SILVA  
A Partir de: 01/09/2022 Até29/09/2022  
Qtde Plantões: 13

Processo N.: SES-PRO-2022/47322

Nome: (73805/4) NEIDES APARECIDA DE SOUZA  
Cargo/Função: (4989) PROFIS APOIO SERV SAUDE SUS  
Referência: D-008 Carga Horária: 40H  
Un. Adm: (195707) HOSP REGIONAL DOUTOR ANTONIO CARLOS SOUTO

FONTES

A Partir de: 02/09/2022 Até30/09/2022  
Qtde Plantões: 14

Processo N.: SES-PRO-2022/44585

Nome: (280460/4) NELIA MARILU PINHEIRO RAMOS  
Cargo/Função: (12038) NIVEL TECNICO ASSISTENCIAL  
Referência: 000 Carga Horária: 40H  
Un. Adm: (195707) HOSP REGIONAL DOUTOR ANTONIO CARLOS SOUTO

FONTES

A Partir de: 02/06/2022 Até30/06/2022  
Qtde Plantões: 12

Processo N.: SES-PRO-2022/47102

Nome: (292863/4) NEUCELI ADRIANA DAPPER DOS SANTOS  
Cargo/Função: (12038) NIVEL TECNICO ASSISTENCIAL  
Referência: 000 Carga Horária: 40H  
Un. Adm: (195740) HOSP REGIONAL DE SINOP  
A Partir de: 01/09/2022 Até29/09/2022  
Qtde Plantões: 14

Processo N.: SES-PRO-2022/49306

Nome: (90174/1) NEUCI MILANI  
Cargo/Função: (4946) PROFIS TEC NIV MEDIO SERV SAUDE SUS  
Referência: D-008 Carga Horária: 40H  
Un. Adm: (195715) HOSP REGIONAL DE COLIDER  
A Partir de: 01/09/2022 Até29/09/2022  
Qtde Plantões: 14

Processo N.: SES-PRO-2022/47207

Nome: (43829/2) NEUSA APARECIDA DE ABREU  
Cargo/Função: (4946) PROFIS TEC NIV MEDIO SERV SAUDE SUS  
Referência: D-011 Carga Horária: 40H  
Un. Adm: (195693) HOSP REGIONAL DE SORRISO  
A Partir de: 02/09/2022 Até30/09/2022  
Qtde Plantões: 14

Processo N.: SES-PRO-2022/47207

Nome: (86208/1) NEUSA DE SOUZA COUTINHO  
Cargo/Função: (4946) PROFIS TEC NIV MEDIO SERV SAUDE SUS  
Referência: D-007 Carga Horária: 30H  
Un. Adm: (195693) HOSP REGIONAL DE SORRISO  
A Partir de: 08/09/2022 Até29/09/2022  
Qtde Plantões: 10

Processo N.: SES-PRO-2022/47682

Nome: (300877/2) NEUSA ALVES DE ALMEIDA  
Cargo/Função: (12038) NIVEL TECNICO ASSISTENCIAL  
Referência: 000 Carga Horária: 40H  
Un. Adm: (195758) HOSP ESTADUAL LOUSITE FERREIRA DA SILVA  
A Partir de: 02/09/2022 Até30/09/2022  
Qtde Plantões: 14

Processo N.: SES-PRO-2022/47322

Nome: (94055/1) NEUSA DE ARRUDA RODRIGUES  
Cargo/Função: (4989) PROFIS APOIO SERV SAUDE SUS  
Referência: D-008 Carga Horária: 40H  
Un. Adm: (195707) HOSP REGIONAL DOUTOR ANTONIO CARLOS SOUTO

FONTES

A Partir de: 02/09/2022 Até30/09/2022  
Qtde Plantões: 14

Processo N.: SES-PRO-2022/39888

Nome: (281112/1) NEUZA FERREIRA DA SILVA  
 Cargo/Função: (12038) NIVEL TECNICO ASSISTENCIAL  
 Referência: 000 Carga Horária: 40H  
 Un. Adm: (195731) HOSP REG DE ALTA FLORESTA ALBERT SABIN  
 A Partir de: 02/07/2019 Até30/07/2019  
 Qtde Plantões: 14

Processo N.: SES-PRO-2022/45844

Nome: (95290/1) NEUZETE QUEIROZ BEZERRA  
 Cargo/Função: (4989) PROFIS APOIO SERV SAUDE SUS  
 Referência: D-007 Carga Horária: 40H  
 Un. Adm: (195685) HOSP REGIONAL RONDONOPOLIS IRMA ELZA GIOVANELLA  
 A Partir de: 01/09/2022 Até29/09/2022  
 Qtde Plantões: 13

Processo N.: SES-PRO-2022/46005

Nome: (299713/2) NIKKI GIOVANNI SOUZA ARRUDA  
 Cargo/Função: (12054) CONDUTOR DE AMBULANCIA  
 Referência: 000 Carga Horária: 40H  
 Un. Adm: (197041) COORD DO SERVICIO DE ATEND MOVEL DE URGENCIA

SAMU

A Partir de: 02/09/2022 Até30/09/2022  
 Qtde Plantões: 13

Processo N.: SES-PRO-2022/47102

Nome: (296020/4) NILCEIA APARECIDA DA SILVA  
 Cargo/Função: (12038) NIVEL TECNICO ASSISTENCIAL  
 Referência: 000 Carga Horária: 40H  
 Un. Adm: (195740) HOSP REGIONAL DE SINOP  
 A Partir de: 01/09/2022 Até29/09/2022  
 Qtde Plantões: 13

Processo N.: SES-PRO-2022/47318

Nome: (94414/1) NILSON DONIZETE SOUZA  
 Cargo/Função: (4946) PROFIS TEC NIV MEDIO SERV SAUDE SUS  
 Referência: D-007 Carga Horária: 40H  
 Un. Adm: (195707) HOSP REGIONAL DOUTOR ANTONIO CARLOS SOUTO

FONTES

A Partir de: 02/09/2022 Até30/09/2022  
 Qtde Plantões: 13

Processo N.: SES-PRO-2022/45844

Nome: (118870/1) NILSON VIEIRA DE MORAIS  
 Cargo/Função: (4989) PROFIS APOIO SERV SAUDE SUS  
 Referência: D-006 Carga Horária: 40H  
 Un. Adm: (195685) HOSP REGIONAL RONDONOPOLIS IRMA ELZA GIOVANELLA  
 A Partir de: 02/09/2022 Até30/09/2022  
 Qtde Plantões: 13

Processo N.: SES-PRO-2022/47600

Nome: (315560/1) NILTON CARLOS RODRIGUES DA SILVA  
 Cargo/Função: (12044) NIVEL MEDIO ADMINISTRATIVO  
 Referência: 000 Carga Horária: 40H  
 Un. Adm: (195707) HOSP REGIONAL DOUTOR ANTONIO CARLOS SOUTO

FONTES

A Partir de: 02/09/2022 Até30/09/2022  
 Qtde Plantões: 14

Processo N.: SES-PRO-2022/47682

Nome: (263430/16) NILVANDETE FREITAS FOLHA  
 Cargo/Função: (12038) NIVEL TECNICO ASSISTENCIAL  
 Referência: 000 Carga Horária: 40H  
 Un. Adm: (195758) HOSP ESTADUAL LOUSITE FERREIRA DA SILVA  
 A Partir de: 02/09/2022 Até30/09/2022  
 Qtde Plantões: 14

Processo N.: SES-PRO-2022/47321

Nome: (116160/1) NILZA DA SILVA OLIVEIRA  
 Cargo/Função: (4946) PROFIS TEC NIV MEDIO SERV SAUDE SUS  
 Referência: D-006 Carga Horária: 40H  
 Un. Adm: (195707) HOSP REGIONAL DOUTOR ANTONIO CARLOS SOUTO

FONTES

A Partir de: 01/09/2022 Até29/09/2022  
 Qtde Plantões: 13

Processo N.: SES-PRO-2022/47056

Nome: (114009/1) NIVALDETH BORGES DA SILVA  
 Cargo/Função: (4946) PROFIS TEC NIV MEDIO SERV SAUDE SUS  
 Referência: D-006 Carga Horária: 30H  
 Un. Adm: (197041) COORD DO SERVICIO DE ATEND MOVEL DE URGENCIA

SAMU

A Partir de: 01/09/2022 Até30/09/2022  
 Qtde Plantões: 10

Processo N.: SES-PRO-2022/44861

Nome: (281350/4) NOELI ADRIANA DE OLIVEIRA SIMAO  
 Cargo/Função: (12036) NIVEL SUPERIOR ASSISTENCIAL  
 Referência: 000 Carga Horária: 40H  
 Un. Adm: (195731) HOSP REGIONAL DE ALTA FLORESTA ALBERT SABIN  
 A Partir de: 01/09/2022 Até29/09/2022  
 Qtde Plantões: 13

Processo N.: SES-PRO-2022/47102

Nome: (298133/2) NOELI DA ROCHA  
 Cargo/Função: (12038) NIVEL TECNICO ASSISTENCIAL  
 Referência: 000 Carga Horária: 40H  
 Un. Adm: (195740) HOSP REGIONAL DE SINOP  
 A Partir de: 02/09/2022 Até30/09/2022  
 Qtde Plantões: 14

Processo N.: SES-PRO-2022/47967

Nome: (124221/8) NOEMA IZABEL FERREIRA FRANCA  
 Cargo/Função: (12038) NIVEL TECNICO ASSISTENCIAL  
 Referência: 000 Carga Horária: 40H  
 Un. Adm: (195693) HOSP REGIONAL DE SORRISO  
 A Partir de: 01/09/2022 Até29/09/2022  
 Qtde Plantões: 14

Processo N.: SES-PRO-2022/47102

Nome: (304788/2) NOEMI CUSTODIO EUFROZINO SILVA  
 Cargo/Função: (12038) NIVEL TECNICO ASSISTENCIAL  
 Referência: 000 Carga Horária: 40H  
 Un. Adm: (195740) HOSP REGIONAL DE SINOP  
 A Partir de: 01/09/2022 Até29/09/2022  
 Qtde Plantões: 13

Processo N.: SES-PRO-2022/49270

Nome: (304697/3) NOEMI TEREZINHA FROTA  
 Cargo/Função: (12038) NIVEL TECNICO ASSISTENCIAL  
 Referência: 000 Carga Horária: 40H  
 Un. Adm: (195715) HOSP REGIONAL DE COLIDER  
 A Partir de: 01/09/2022 Até29/09/2022  
 Qtde Plantões: 14

Processo N.: SES-PRO-2022/47682

Nome: (251534/10) NOEMIA ABREU DA SILVA  
 Cargo/Função: (12038) NIVEL TECNICO ASSISTENCIAL  
 Referência: 000 Carga Horária: 40H  
 Un. Adm: (195758) HOSP ESTADUAL LOUSITE FERREIRA DA SILVA  
 A Partir de: 02/09/2022 Até30/09/2022  
 Qtde Plantões: 14

Processo N.: SES-PRO-2022/38299

Nome: (307855/1) OCILEIA VIRGINIO DE MIRANDA  
 Cargo/Função: (12038) NIVEL TECNICO ASSISTENCIAL  
 Referência: 000 Carga Horária: 40H  
 Un. Adm: (118710) UNID ESPECIAL DE CONTR MOVIMENTACAO DE PESSOAL  
 A Partir de: 03/06/2022 Até29/06/2022  
 Qtde Plantões: 13

Processo N.: SES-PRO-2022/47682

Nome: (320738/1) ODETE CRISTINA DE OLIVEIRA SILVA  
 Cargo/Função: (12038) NIVEL TECNICO ASSISTENCIAL  
 Referência: 000 Carga Horária: 40H  
 Un. Adm: (195758) HOSP ESTADUAL LOUSITE FERREIRA DA SILVA  
 A Partir de: 02/09/2022 Até28/09/2022  
 Qtde Plantões: 14

Processo N.: SES-PRO-2022/49270

Nome: (120588/8) ODINEIA CALVI INOCENCIO  
 Cargo/Função: (12038) NIVEL TECNICO ASSISTENCIAL  
 Referência: 000 Carga Horária: 40H  
 Un. Adm: (195715) HOSP REGIONAL DE COLIDER  
 A Partir de: 17/09/2022 Até29/09/2022  
 Qtde Plantões: 7

Processo N.: SES-PRO-2022/47967

Nome: (242400/3) OLAIR FERREIRA GORGES  
 Cargo/Função: (12038) NIVEL TECNICO ASSISTENCIAL  
 Referência: 000 Carga Horária: 40H  
 Un. Adm: (195693) HOSP REGIONAL DE SORRISO  
 A Partir de: 01/09/2022 Até29/09/2022  
 Qtde Plantões: 14

Processo N.: SES-PRO-2022/49306

Nome: (90068/1) OLINDA APARECIDA COSTA  
 Cargo/Função: (4946) PROFIS TEC NIV MEDIO SERV SAUDE SUS  
 Referência: D-007 Carga Horária: 40H  
 Un. Adm: (195715) HOSP REGIONAL DE COLIDER  
 A Partir de: 08/09/2022 Até30/09/2022  
 Qtde Plantões: 12

Processo N.: SES-PRO-2022/47102

Nome: (292636/2) ONELIA JONATH KUM  
 Cargo/Função: (12038) NIVEL TECNICO ASSISTENCIAL  
 Referência: 000 Carga Horária: 40H  
 Un. Adm: (195740) HOSP REGIONAL DE SINOP  
 A Partir de: 02/09/2022 Até30/09/2022  
 Qtde Plantões: 13

Processo N.: SES-PRO-2022/47102

Nome: (292876/2) OSCAR ANTONIO RODRIGUES  
 Cargo/Função: (12038) NIVEL TECNICO ASSISTENCIAL  
 Referência: 000 Carga Horária: 40H  
 Un. Adm: (195740) HOSP REGIONAL DE SINOP  
 A Partir de: 01/09/2022 Até29/09/2022  
 Qtde Plantões: 11

Processo N.: SES-PRO-2022/47243

Nome: (280938/4) OSEIAS DA SILVA DALLABARBA  
 Cargo/Função: (12036) NIVEL SUPERIOR ASSISTENCIAL  
 Referência: 000 Carga Horária: 40H  
 Un. Adm: (195693) HOSP REGIONAL DE SORRISO  
 A Partir de: 04/09/2022 Até30/09/2022  
 Qtde Plantões: 13

Processo N.: SES-PRO-2022/47051

Nome: (282082/3) OSMARINA DA COSTA ARRUDA  
 Cargo/Função: (12050) NIVEL FUNDAMENTAL  
 Referência: 000 Carga Horária: 40H  
 Un. Adm: (195707) HOSP REGIONAL DOUTOR ANTONIO CARLOS SOUTO

FONTES

A Partir de: 01/09/2022 Até21/09/2022  
 Qtde Plantões: 10

Processo N.: SES-PRO-2022/47915

Nome: (316557/1) OSVALINA MARIA DA SILVA  
 Cargo/Função: (12050) NIVEL FUNDAMENTAL  
 Referência: 000 Carga Horária: 40H  
 Un. Adm: (183598) HOSP. REG. DE CACERES "DR. ANTONIO CARLOS S.

FONTES

A Partir de: 01/09/2022 Até29/09/2022  
 Qtde Plantões: 13

Processo N.: SES-PRO-2022/47682

Nome: (138364/4) PABLO ALBERTO SANTOS MORAES  
Cargo/Função: (12038) NIVEL TECNICO ASSISTENCIAL  
Referência: 000 Carga Horária: 40H  
Un. Adm: (195758) HOSP ESTADUAL LOUSITE FERREIRA DA SILVA  
A Partir de: 02/09/2022 Até30/09/2022  
Qtde Plantões: 9

Processo N.: SES-PRO-2022/44585

Nome: (280624/3) PATRICIA CARLA CANDIDO GARCIA  
Cargo/Função: (12038) NIVEL TECNICO ASSISTENCIAL  
Referência: 000 Carga Horária: 40H  
Un. Adm: (195707) HOSP REGIONAL DOUTOR ANTONIO CARLOS SOUTO

FONTES

A Partir de: 01/06/2022 Até26/06/2022  
Qtde Plantões: 14

Processo N.: SES-PRO-2022/46527

Nome: (305978/1) PATRICIA CORREIA FERREIRA  
Cargo/Função: (12036) NIVEL SUPERIOR ASSISTENCIAL  
Referência: 000 Carga Horária: 30H  
Un. Adm: (195693) HOSP REGIONAL DE SORRISO  
A Partir de: 06/09/2022 Até28/09/2022  
Qtde Plantões: 10

Processo N.: SES-PRO-2022/47102

Nome: (317400/1) PATRICIA CRISTIANE LEITE DOS SANTOS  
Cargo/Função: (12038) NIVEL TECNICO ASSISTENCIAL  
Referência: 000 Carga Horária: 40H  
Un. Adm: (195740) HOSP REGIONAL DE SINOP  
A Partir de: 02/09/2022 Até30/09/2022  
Qtde Plantões: 13

Processo N.: SES-PRO-2022/47480

Nome: (94982/1) PATRICIA DA SILVA FERREIRA  
Cargo/Função: (4912) PROFIS TEC NIV SUPERIOR SERV SAUDE SUS  
Referência: D-007 Carga Horária: 40H  
Un. Adm: (197033) SUPERINT DE REGULACAO DE URGENCIA E EMERGENCIA  
A Partir de: 02/09/2022 Até28/09/2022  
Qtde Plantões: 13

Processo N.: SES-PRO-2022/47243

Nome: (285393/4) PATRICIA DE FATIMA TOLOI  
Cargo/Função: (12036) NIVEL SUPERIOR ASSISTENCIAL  
Referência: 000 Carga Horária: 40H  
Un. Adm: (195693) HOSP REGIONAL DE SORRISO  
A Partir de: 05/09/2022 Até28/09/2022  
Qtde Plantões: 10

Processo N.: SES-PRO-2022/44861

Nome: (296186/2) PATRICIA EVERARDO DE SOUSA  
Cargo/Função: (12036) NIVEL SUPERIOR ASSISTENCIAL  
Referência: 000 Carga Horária: 40H  
Un. Adm: (195731) HOSP REGIONAL DE ALTA FLORESTA ALBERT SABIN  
A Partir de: 01/09/2022 Até29/09/2022  
Qtde Plantões: 14

Processo N.: SES-PRO-2022/47967

Nome: (137654/5) PATRICIA FERRAZ  
Cargo/Função: (12038) NIVEL TECNICO ASSISTENCIAL  
Referência: 000 Carga Horária: 40H  
Un. Adm: (195693) HOSP REGIONAL DE SORRISO  
A Partir de: 02/09/2022 Até30/09/2022  
Qtde Plantões: 14

Processo N.: SES-PRO-2022/44115

Nome: (297158/1) PATRICIA FERREIRA LOPES  
Cargo/Função: (12038) NIVEL TECNICO ASSISTENCIAL  
Referência: 000 Carga Horária: 40H  
Un. Adm: (195758) HOSP ESTADUAL LOUSITE FERREIRA DA SILVA  
A Partir de: 02/01/2022 Até18/01/2022  
Qtde Plantões: 8

Processo N.: SES-PRO-2022/47682

Nome: (297158/3) PATRICIA FERREIRA LOPES  
Cargo/Função: (12038) NIVEL TECNICO ASSISTENCIAL  
Referência: 000 Carga Horária: 40H  
Un. Adm: (195758) HOSP ESTADUAL LOUSITE FERREIRA DA SILVA  
A Partir de: 01/09/2022 Até29/09/2022  
Qtde Plantões: 13

Processo N.: SES-PRO-2022/47102

Nome: (299151/2) PATRICIA FERREIRA SANTOS  
Cargo/Função: (12038) NIVEL TECNICO ASSISTENCIAL  
Referência: 000 Carga Horária: 40H  
Un. Adm: (195740) HOSP REGIONAL DE SINOP  
A Partir de: 01/09/2022 Até27/09/2022  
Qtde Plantões: 11

Processo N.: SES-PRO-2022/46389

Nome: (299210/3) PATRICIA FRANCISCA PEREIRA  
Cargo/Função: (12044) NIVEL MEDIO ADMINISTRATIVO  
Referência: 000 Carga Horária: 40H  
Un. Adm: (195758) HOSP ESTADUAL LOUSITE FERREIRA DA SILVA  
A Partir de: 02/09/2022 Até30/09/2022  
Qtde Plantões: 14

Processo N.: SES-PRO-2022/45442

Nome: (263562/7) PATRICIA MONTES DE NOVAIS  
Cargo/Função: (12038) NIVEL TECNICO ASSISTENCIAL  
Referência: 000 Carga Horária: 40H  
Un. Adm: (118710) UNID ESPECIAL DE CONTR MOVIMENTACAO DE PESSOAL  
A Partir de: 01/09/2022 Até27/09/2022  
Qtde Plantões: 13

Processo N.: SES-PRO-2022/45442

Nome: (319652/1) PAULA FERNANDA ARRUDA PADILHA  
Cargo/Função: (12038) NIVEL TECNICO ASSISTENCIAL  
Referência: 000 Carga Horária: 40H  
Un. Adm: (118710) UNID ESPECIAL DE CONTR MOVIMENTACAO DE PESSOAL  
A Partir de: 01/09/2022 Até29/09/2022  
Qtde Plantões: 14

Processo N.: SES-PRO-2022/45442

Nome: (304775/2) PAULO BRITO FARIAS  
Cargo/Função: (12038) NIVEL TECNICO ASSISTENCIAL  
Referência: 000 Carga Horária: 40H  
Un. Adm: (118710) UNID ESPECIAL DE CONTR MOVIMENTACAO DE PESSOAL  
A Partir de: 01/09/2022 Até29/09/2022  
Qtde Plantões: 13

Processo N.: SES-PRO-2022/47682

Nome: (289295/2) PAULO BRUNO ALVES PINHEIRO  
Cargo/Função: (12038) NIVEL TECNICO ASSISTENCIAL  
Referência: 000 Carga Horária: 40H  
Un. Adm: (195758) HOSP ESTADUAL LOUSITE FERREIRA DA SILVA  
A Partir de: 02/09/2022 Até30/09/2022  
Qtde Plantões: 12

Processo N.: SES-PRO-2022/49272

Nome: (304707/1) PAULO HENRIQUE RIBEIRO  
Cargo/Função: (12036) NIVEL SUPERIOR ASSISTENCIAL  
Referência: 000 Carga Horária: 40H  
Un. Adm: (195715) HOSP REGIONAL DE COLIDER  
A Partir de: 02/09/2022 Até30/09/2022  
Qtde Plantões: 14

Processo N.: SES-PRO-2022/47480

Nome: (87535/3) PAULO LIMA DA SILVA FILHO  
Cargo/Função: (4912) PROFIS TEC NIV SUPERIOR SERV SAUDE SUS  
Referência: D-006 Carga Horária: 40H  
Un. Adm: (197041) COORD DO SERVICO DE ATEND MOVEL DE URGENCIA

SAMU

A Partir de: 02/09/2022 Até30/09/2022  
Qtde Plantões: 13

Processo N.: SES-PRO-2022/46389

Nome: (300454/3) PAULO OLIVEIRA DA SILVA  
Cargo/Função: (12044) NIVEL MEDIO ADMINISTRATIVO  
Referência: 000 Carga Horária: 40H  
Un. Adm: (195758) HOSP ESTADUAL LOUSITE FERREIRA DA SILVA  
A Partir de: 01/09/2022 Até29/09/2022  
Qtde Plantões: 14

Processo N.: SES-PRO-2022/45844

Nome: (95313/1) PAULO ROBERTO CINTRA  
Cargo/Função: (4989) PROFIS APOIO SERV SAUDE SUS  
Referência: D-007 Carga Horária: 40H  
Un. Adm: (195685) HOSP REGIONAL RONDONOPOLIS IRMA ELZA GIOVANELLA  
A Partir de: 01/09/2022 Até29/09/2022  
Qtde Plantões: 14

Processo N.: SES-PRO-2022/44115

Nome: (282155/3) PAULO RODRIGUES DE LACERDA  
Cargo/Função: (12038) NIVEL TECNICO ASSISTENCIAL  
Referência: 000 Carga Horária: 40H  
Un. Adm: (195758) HOSP ESTADUAL LOUSITE FERREIRA DA SILVA  
A Partir de: 02/01/2022 Até30/01/2022  
Qtde Plantões: 14

Processo N.: SES-PRO-2022/47682

Nome: (282155/4) PAULO RODRIGUES DE LACERDA  
Cargo/Função: (12038) NIVEL TECNICO ASSISTENCIAL  
Referência: 000 Carga Horária: 40H  
Un. Adm: (195758) HOSP ESTADUAL LOUSITE FERREIRA DA SILVA  
A Partir de: 01/09/2022 Até29/09/2022  
Qtde Plantões: 14

Processo N.: SES-PRO-2022/47321

Nome: (75401/5) PEDRO FERREIRA DA CRUZ JUNIOR  
Cargo/Função: (4946) PROFIS TEC NIV MEDIO SERV SAUDE SUS  
Referência: D-007 Carga Horária: 40H  
Un. Adm: (195707) HOSP REGIONAL DOUTOR ANTONIO CARLOS SOUTO

FONTES

A Partir de: 01/09/2022 Até30/09/2022  
Qtde Plantões: 13

Processo N.: SES-PRO-2022/47051

Nome: (280797/3) PEDROSA PIRES  
Cargo/Função: (12050) NIVEL FUNDAMENTAL  
Referência: 000 Carga Horária: 40H  
Un. Adm: (195707) HOSP REGIONAL DOUTOR ANTONIO CARLOS SOUTO

FONTES

A Partir de: 02/09/2022 Até28/09/2022  
Qtde Plantões: 12

Processo N.: SES-PRO-2022/45442

Nome: (295033/3) PEDROZA DOMINGAS PEREIRA  
Cargo/Função: (12038) NIVEL TECNICO ASSISTENCIAL  
Referência: 000 Carga Horária: 40H  
Un. Adm: (118710) UNID ESPECIAL DE CONTR MOVIMENTACAO DE PESSOAL  
A Partir de: 02/09/2022 Até30/09/2022  
Qtde Plantões: 14

Processo N.: SES-PRO-2022/39888

Nome: (281233/1) POLIANA COMPER TELES  
Cargo/Função: (12038) NIVEL TECNICO ASSISTENCIAL  
Referência: 000 Carga Horária: 40H  
Un. Adm: (195731) HOSP REG DE ALTA FLORESTA ALBERT SABIN  
A Partir de: 02/07/2019 Até30/07/2019  
Qtde Plantões: 14



Processo N.: SES-PRO-2022/47682

Nome: (282066/4) POLIANE APARECIDA GOMES  
Cargo/Função: (12038) NIVEL TECNICO ASSISTENCIAL  
Referência: 000 Carga Horária: 40H  
Un. Adm: (195758) HOSP ESTADUAL LOUSITE FERREIRA DA SILVA  
A Partir de: 02/09/2022 Até30/09/2022  
Qtde Plantões: 14

Processo N.: SES-PRO-2022/47967

Nome: (296576/3) PRISCILA NASCIMENTO DA SILVA  
Cargo/Função: (12038) NIVEL TECNICO ASSISTENCIAL  
Referência: 000 Carga Horária: 40H  
Un. Adm: (195693) HOSP REGIONAL DE SORRISO  
A Partir de: 02/09/2022 Até30/09/2022  
Qtde Plantões: 14

Processo N.: SES-PRO-2022/47243

Nome: (304201/3) QUELLI FERREIRA  
Cargo/Função: (12036) NIVEL SUPERIOR ASSISTENCIAL  
Referência: 000 Carga Horária: 40H  
Un. Adm: (195693) HOSP REGIONAL DE SORRISO  
A Partir de: 02/09/2022 Até30/09/2022  
Qtde Plantões: 13

Processo N.: SES-PRO-2022/45442

Nome: (295030/3) QUINTINA FRANCISCA DE BOMFIM  
Cargo/Função: (12038) NIVEL TECNICO ASSISTENCIAL  
Referência: 000 Carga Horária: 40H  
Un. Adm: (118710) UNID ESPECIAL DE CONTR MOVIMENTACAO DE PESSOAL  
A Partir de: 03/09/2022 Até29/09/2022  
Qtde Plantões: 11

Processo N.: SES-PRO-2022/46389

Nome: (304846/1) RAFAEL ALMEIDA MONTEIRO  
Cargo/Função: (12044) NIVEL MEDIO ADMINISTRATIVO  
Referência: 000 Carga Horária: 40H  
Un. Adm: (195758) HOSP ESTADUAL LOUSITE FERREIRA DA SILVA  
A Partir de: 01/09/2022 Até29/09/2022  
Qtde Plantões: 14

Processo N.: SES-PRO-2022/46401

Nome: (304479/1) RAFAEL ALVES PACHECO  
Cargo/Função: (12044) NIVEL MEDIO ADMINISTRATIVO  
Referência: 000 Carga Horária: 40H  
Un. Adm: (195740) HOSP REGIONAL DE SINOP  
A Partir de: 02/09/2022 Até30/09/2022  
Qtde Plantões: 14

Processo N.: SES-PRO-2022/46389

Nome: (304681/2) RAFAEL AUGUSTO DA SILVA BRITO  
Cargo/Função: (12044) NIVEL MEDIO ADMINISTRATIVO  
Referência: 000 Carga Horária: 40H  
Un. Adm: (195758) HOSP ESTADUAL LOUSITE FERREIRA DA SILVA  
A Partir de: 02/09/2022 Até28/09/2022  
Qtde Plantões: 14

Processo N.: SES-PRO-2022/49272

Nome: (281809/4) RAFAEL DA CONCEICAO COLONELLI  
Cargo/Função: (12036) NIVEL SUPERIOR ASSISTENCIAL  
Referência: 000 Carga Horária: 40H  
Un. Adm: (195715) HOSP REGIONAL DE COLIDER  
A Partir de: 02/09/2022 Até30/09/2022  
Qtde Plantões: 14

Processo N.: SES-PRO-2022/46005

Nome: (232544/4) RAFAEL DA SILVA  
Cargo/Função: (12054) CONDUCTOR DE AMBULANCIA  
Referência: 000 Carga Horária: 40H  
Un. Adm: (193429) SUP. DO SERV DE ATENDI. MÓVEL DE URGÊNCIA - SAMU  
A Partir de: 03/09/2022 Até30/09/2022  
Qtde Plantões: 13

Processo N.: SES-PRO-2022/47243

Nome: (319728/1) RAFAEL RICHTER  
Cargo/Função: (12036) NIVEL SUPERIOR ASSISTENCIAL  
Referência: 000 Carga Horária: 40H  
Un. Adm: (195693) HOSP REGIONAL DE SORRISO  
A Partir de: 02/09/2022 Até30/09/2022  
Qtde Plantões: 14

Processo N.: SES-PRO-2022/47907

Nome: (300268/3) RAFAEL SOARES CORREIA  
Cargo/Função: (12036) NIVEL SUPERIOR ASSISTENCIAL  
Referência: 000 Carga Horária: 40H  
Un. Adm: (195707) HOSP REGIONAL DOUTOR ANTONIO CARLOS SOUTO

FONTES

A Partir de: 02/09/2022 Até30/09/2022  
Qtde Plantões: 14

Processo N.: SES-PRO-2022/47915

Nome: (316440/1) RAFAEL TEIXEIRA COELHO  
Cargo/Função: (12050) NIVEL FUNDAMENTAL  
Referência: 000 Carga Horária: 40H  
Un. Adm: (195707) HOSP REGIONAL DOUTOR ANTONIO CARLOS SOUTO

FONTES

A Partir de: 01/09/2022 Até17/09/2022  
Qtde Plantões: 6

Processo N.: SES-PRO-2022/46401

Nome: (302938/1) RAFAELA DA SILVA DO NASCIMENTO CAETANO  
Cargo/Função: (12044) NIVEL MEDIO ADMINISTRATIVO  
Referência: 000 Carga Horária: 40H  
Un. Adm: (195740) HOSP REGIONAL DE SINOP  
A Partir de: 01/09/2022 Até29/09/2022  
Qtde Plantões: 14

Processo N.: SES-PRO-2022/45435

Nome: (296155/2) RAFAELA DEGIANE NASSARDEN  
Cargo/Função: (12038) NIVEL TECNICO ASSISTENCIAL  
Referência: 000 Carga Horária: 40H  
Un. Adm: (118710) UNID ESPECIAL DE CONTR MOVIMENTACAO DE PESSOAL  
A Partir de: 01/09/2022 Até29/09/2022  
Qtde Plantões: 13

Processo N.: SES-PRO-2022/46401

Nome: (293058/2) RAFAELA SILVA BASSICHETTE  
Cargo/Função: (12044) NIVEL MEDIO ADMINISTRATIVO  
Referência: 000 Carga Horária: 40H  
Un. Adm: (195740) HOSP REGIONAL DE SINOP  
A Partir de: 02/09/2022 Até30/09/2022  
Qtde Plantões: 14

Processo N.: SES-PRO-2022/46527

Nome: (296719/2) RAFAELLA DE SA TURINI ALVES  
Cargo/Função: (12036) NIVEL SUPERIOR ASSISTENCIAL  
Referência: 000 Carga Horária: 30H  
Un. Adm: (195693) HOSP REGIONAL DE SORRISO  
A Partir de: 04/09/2022 Até30/09/2022  
Qtde Plantões: 10

Processo N.: SES-PRO-2022/45435

Nome: (297006/2) RAFFAEL BRENO DE ARRUDA RADI  
Cargo/Função: (12038) NIVEL TECNICO ASSISTENCIAL  
Referência: 000 Carga Horária: 40H  
Un. Adm: (118710) UNID ESPECIAL DE CONTR MOVIMENTACAO DE PESSOAL  
A Partir de: 04/09/2022 Até30/09/2022  
Qtde Plantões: 10

Processo N.: SES-PRO-2022/47055

Nome: (321395/1) RAIMARA JOVIO AGUILAR PRADO  
Cargo/Função: (12036) NIVEL SUPERIOR ASSISTENCIAL  
Referência: 000 Carga Horária: 40H  
Un. Adm: (195707) HOSP REGIONAL DOUTOR ANTONIO CARLOS SOUTO

FONTES

A Partir de: 01/09/2022 Até29/09/2022  
Qtde Plantões: 14

Processo N.: SES-PRO-2022/47967

Nome: (279712/4) RAIMUNDA LIMA RIBEIRO  
Cargo/Função: (12038) NIVEL TECNICO ASSISTENCIAL  
Referência: 000 Carga Horária: 40H  
Un. Adm: (195693) HOSP REGIONAL DE SORRISO  
A Partir de: 01/09/2022 Até29/09/2022  
Qtde Plantões: 12

Processo N.: SES-PRO-2022/47967

Nome: (296562/3) RAIMUNDA MARIA DA SILVA FREITAS  
Cargo/Função: (12038) NIVEL TECNICO ASSISTENCIAL  
Referência: 000 Carga Horária: 40H  
Un. Adm: (195693) HOSP REGIONAL DE SORRISO  
A Partir de: 02/09/2022 Até30/09/2022  
Qtde Plantões: 14

Processo N.: SES-PRO-2022/45442

Nome: (320948/1) RAIMUNDA MARIA TEIXEIRA DA SILVA  
Cargo/Função: (12038) NIVEL TECNICO ASSISTENCIAL  
Referência: 000 Carga Horária: 40H  
Un. Adm: (118710) UNID ESPECIAL DE CONTR MOVIMENTACAO DE PESSOAL  
A Partir de: 17/09/2022 Até29/09/2022  
Qtde Plantões: 7

Processo N.: SES-PRO-2022/47967

Nome: (296484/2) RAIMUNDA NONATA SALES DA SILVA  
Cargo/Função: (12038) NIVEL TECNICO ASSISTENCIAL  
Referência: 000 Carga Horária: 40H  
Un. Adm: (195693) HOSP REGIONAL DE SORRISO  
A Partir de: 01/09/2022 Até29/09/2022  
Qtde Plantões: 14

Processo N.: SES-PRO-2022/47207

Nome: (90058/1) RAIMUNDA OSORIO DA SILVA  
Cargo/Função: (4946) PROFIS TEC NIV MEDIO SERV SAUDE SUS  
Referência: D-008 Carga Horária: 40H  
Un. Adm: (195693) HOSP REGIONAL DE SORRISO  
A Partir de: 01/09/2022 Até13/09/2022  
Qtde Plantões: 12

Processo N.: SES-PRO-2022/47051

Nome: (281833/3) RAIMUNDO CASTRO PENHA  
Cargo/Função: (12050) NIVEL FUNDAMENTAL  
Referência: 000 Carga Horária: 40H  
Un. Adm: (195707) HOSP REGIONAL DOUTOR ANTONIO CARLOS SOUTO

FONTES

A Partir de: 01/09/2022 Até29/09/2022  
Qtde Plantões: 13

Processo N.: SES-PRO-2022/45442

Nome: (319709/1) RAINE CAROLINE PEDROSO SILVA DOS SANTOS  
Cargo/Função: (12038) NIVEL TECNICO ASSISTENCIAL  
Referência: 000 Carga Horária: 40H  
Un. Adm: (118710) UNID ESPECIAL DE CONTR MOVIMENTACAO DE PESSOAL  
A Partir de: 01/09/2022 Até27/09/2022  
Qtde Plantões: 13

Processo N.: SES-PRO-2022/55777

Nome: (300912/2) RAFAELLA COSTA FREITAS  
Cargo/Função: (12036) NIVEL SUPERIOR ASSISTENCIAL  
Referência: 000 Carga Horária: 40H  
Un. Adm: (195758) HOSP ESTADUAL LOUSITE FERREIRA DA SILVA  
A Partir de: 01/11/2022 Até29/11/2022  
Qtde Plantões: 14

Processo N.: SES-PRO-2022/45435

Nome: (63457/3) RAQUEL CAMELO ARAUJO  
 Cargo/Função: (12038) NIVEL TECNICO ASSISTENCIAL  
 Referência: 000 Carga Horária: 40H  
 Un. Adm: (118710) UNID ESPECIAL DE CONTR MOVIMENTACAO DE PESSOAL  
 A Partir de: 01/09/2022 Até29/09/2022  
 Qtde Plantões: 14

Processo N.: SES-PRO-2022/47967

Nome: (305700/2) RAQUEL LIMA DA SILVA  
 Cargo/Função: (12038) NIVEL TECNICO ASSISTENCIAL  
 Referência: 000 Carga Horária: 40H  
 Un. Adm: (195693) HOSP REGIONAL DE SORRISO  
 A Partir de: 01/09/2022 Até29/09/2022  
 Qtde Plantões: 14

Processo N.: SES-PRO-2022/44861

Nome: (144863/7) RAQUEL MEDEIROS TEIXEIRA KUSTER  
 Cargo/Função: (12036) NIVEL SUPERIOR ASSISTENCIAL  
 Referência: 000 Carga Horária: 40H  
 Un. Adm: (195731) HOSP REGIONAL DE ALTA FLORESTA ALBERT SABIN  
 A Partir de: 04/09/2022 Até28/09/2022  
 Qtde Plantões: 14

Processo N.: SES-PRO-2022/47967

Nome: (287411/3) REGIANE AZEVEDO DA SILVA  
 Cargo/Função: (12038) NIVEL TECNICO ASSISTENCIAL  
 Referência: 000 Carga Horária: 40H  
 Un. Adm: (195693) HOSP REGIONAL DE SORRISO  
 A Partir de: 01/09/2022 Até29/09/2022  
 Qtde Plantões: 14

Processo N.: SES-PRO-2022/45442

Nome: (296381/3) REGIANE FERNANDES DE OLIVEIRA SOUZA CAMARGO  
 Cargo/Função: (12038) NIVEL TECNICO ASSISTENCIAL  
 Referência: 000 Carga Horária: 40H  
 Un. Adm: (118710) UNID ESPECIAL DE CONTR MOVIMENTACAO DE PESSOAL  
 A Partir de: 02/09/2022 Até30/09/2022  
 Qtde Plantões: 14

Processo N.: SES-PRO-2022/44585

Nome: (280643/3) REGIANY RODRIGUES DA COSTA  
 Cargo/Função: (12038) NIVEL TECNICO ASSISTENCIAL  
 Referência: 000 Carga Horária: 40H  
 Un. Adm: (195707) HOSP REGIONAL DOUTOR ANTONIO CARLOS SOUTO

FONTES

A Partir de: 03/06/2022 Até29/06/2022  
 Qtde Plantões: 13

Processo N.: SES-PRO-2022/39888

Nome: (281150/1) REGINA APARECIDA DA SILVA RIBEIRO  
 Cargo/Função: (12038) NIVEL TECNICO ASSISTENCIAL  
 Referência: 000 Carga Horária: 40H  
 Un. Adm: (195731) HOSP REG DE ALTA FLORESTA ALBERT SABIN  
 A Partir de: 01/07/2019 Até31/07/2019  
 Qtde Plantões: 14

Processo N.: SES-PRO-2022/47967

Nome: (281888/6) REGINA CRISTINA COSTA  
 Cargo/Função: (12038) NIVEL TECNICO ASSISTENCIAL  
 Referência: 000 Carga Horária: 40H  
 Un. Adm: (195693) HOSP REGIONAL DE SORRISO  
 A Partir de: 01/09/2022 Até27/09/2022  
 Qtde Plantões: 14

Processo N.: SES-PRO-2022/47102

Nome: (304010/2) REGINA DE OLIVEIRA GALDINO  
 Cargo/Função: (12038) NIVEL TECNICO ASSISTENCIAL  
 Referência: 000 Carga Horária: 40H  
 Un. Adm: (195740) HOSP REGIONAL DE SINOP  
 A Partir de: 01/09/2022 Até29/09/2022  
 Qtde Plantões: 13

Processo N.: SES-PRO-2022/47056

Nome: (96174/2) REGINA HELENA CORREA DE SOUZA  
 Cargo/Função: (4946) PROFIS TEC NIV MEDIO SERV SAUDE SUS  
 Referência: D-007 Carga Horária: 40H  
 Un. Adm: (197041) COORD DO SERVICO DE ATEND MOVEL DE URGENCIA

SAMU

A Partir de: 02/09/2022 Até28/09/2022  
 Qtde Plantões: 13

Processo N.: SES-PRO-2022/47480

Nome: (125271/1) REGINA RITA BULHOES DE MAGALHAES  
 Cargo/Função: (4912) PROFIS TEC NIV SUPERIOR SERV SAUDE SUS  
 Referência: D-006 Carga Horária: 30H  
 Un. Adm: (197041) COORD DO SERVICO DE ATEND MOVEL DE URGENCIA

SAMU

A Partir de: 02/09/2022 Até30/09/2022  
 Qtde Plantões: 8

Processo N.: SES-PRO-2022/47055

Nome: (297195/2) REGINA SANDRA DE SOUZA ANDRETO  
 Cargo/Função: (12036) NIVEL SUPERIOR ASSISTENCIAL  
 Referência: 000 Carga Horária: 40H  
 Un. Adm: (195707) HOSP REGIONAL DOUTOR ANTONIO CARLOS SOUTO

FONTES

A Partir de: 02/09/2022 Até24/09/2022  
 Qtde Plantões: 11

Processo N.: SES-PRO-2022/47915

Nome: (315803/1) REGINALDO MIRANDA DE CAMPOS  
 Cargo/Função: (12050) NIVEL FUNDAMENTAL  
 Referência: 000 Carga Horária: 40H  
 Un. Adm: (195707) HOSP REGIONAL DOUTOR ANTONIO CARLOS SOUTO

FONTES

A Partir de: 02/09/2022 Até30/09/2022  
 Qtde Plantões: 14

Processo N.: SES-PRO-2022/47321

Nome: (94427/1) REINALDO PEREIRA  
 Cargo/Função: (4946) PROFIS TEC NIV MEDIO SERV SAUDE SUS  
 Referência: D-006 Carga Horária: 40H  
 Un. Adm: (195707) HOSP REGIONAL DOUTOR ANTONIO CARLOS SOUTO

FONTES

A Partir de: 02/09/2022 Até30/09/2022  
 Qtde Plantões: 13

Processo N.: SES-PRO-2022/46389

Nome: (320815/1) RENAN MARCOS GUIMARAES  
 Cargo/Função: (12044) NIVEL MEDIO ADMINISTRATIVO  
 Referência: 000 Carga Horária: 40H  
 Un. Adm: (195758) HOSP ESTADUAL LOUSITE FERREIRA DA SILVA  
 A Partir de: 01/09/2022 Até29/09/2022  
 Qtde Plantões: 14

Processo N.: SES-PRO-2022/45442

Nome: (316615/1) RENATA DOS SANTOS CANGUSSU  
 Cargo/Função: (12038) NIVEL TECNICO ASSISTENCIAL  
 Referência: 000 Carga Horária: 40H  
 Un. Adm: (118710) UNID ESPECIAL DE CONTR MOVIMENTACAO DE PESSOAL  
 A Partir de: 01/09/2022 Até29/09/2022  
 Qtde Plantões: 14

Processo N.: SES-PRO-2022/44585

Nome: (280642/3) RENATA MOISES DE SOUZA  
 Cargo/Função: (12038) NIVEL TECNICO ASSISTENCIAL  
 Referência: 000 Carga Horária: 40H  
 Un. Adm: (195707) HOSP REGIONAL DOUTOR ANTONIO CARLOS SOUTO

FONTES

A Partir de: 01/06/2022 Até30/06/2022  
 Qtde Plantões: 13

Processo N.: SES-PRO-2022/47915

Nome: (315628/1) RENATO RAMOS DOS SANTOS  
 Cargo/Função: (12050) NIVEL FUNDAMENTAL  
 Referência: 000 Carga Horária: 40H  
 Un. Adm: (195707) HOSP REGIONAL DOUTOR ANTONIO CARLOS SOUTO

FONTES

A Partir de: 02/09/2022 Até30/09/2022  
 Qtde Plantões: 13

Processo N.: SES-PRO-2022/47600

Nome: (315556/1) RHANIELY DE SOUZA GARCIA FRANCO  
 Cargo/Função: (12044) NIVEL MEDIO ADMINISTRATIVO  
 Referência: 000 Carga Horária: 40H  
 Un. Adm: (195707) HOSP REGIONAL DOUTOR ANTONIO CARLOS SOUTO

FONTES

A Partir de: 01/09/2022 Até30/09/2022  
 Qtde Plantões: 13

Processo N.: SES-PRO-2022/47051

Nome: (304838/1) RHANNA GABRIELLE FRANCA  
 Cargo/Função: (12050) NIVEL FUNDAMENTAL  
 Referência: 000 Carga Horária: 40H  
 Un. Adm: (195707) HOSP REGIONAL DOUTOR ANTONIO CARLOS SOUTO

FONTES

A Partir de: 01/09/2022 Até29/09/2022  
 Qtde Plantões: 14

Processo N.: SES-PRO-2022/47915

Nome: (315693/1) RICARDO JOSE DO ESPIRITO SANTO  
 Cargo/Função: (12050) NIVEL FUNDAMENTAL  
 Referência: 000 Carga Horária: 40H  
 Un. Adm: (195707) HOSP REGIONAL DOUTOR ANTONIO CARLOS SOUTO

FONTES

A Partir de: 01/09/2022 Até29/09/2022  
 Qtde Plantões: 14

Processo N.: SES-PRO-2022/45435

Nome: (304787/2) RITA DE CASSIA GONCALVES DE AMORIM  
 Cargo/Função: (12038) NIVEL TECNICO ASSISTENCIAL  
 Referência: 000 Carga Horária: 40H  
 Un. Adm: (118710) UNID ESPECIAL DE CONTR MOVIMENTACAO DE PESSOAL  
 A Partir de: 02/09/2022 Até30/09/2022  
 Qtde Plantões: 14

Processo N.: SES-PRO-2022/47102

Nome: (296935/2) RITA DOS SANTOS BRITO  
 Cargo/Função: (12038) NIVEL TECNICO ASSISTENCIAL  
 Referência: 000 Carga Horária: 40H  
 Un. Adm: (195740) HOSP REGIONAL DE SINOP  
 A Partir de: 01/09/2022 Até25/09/2022  
 Qtde Plantões: 14

Processo N.: SES-PRO-2022/47967

Nome: (281529/3) RITA ROCHA OLIVEIRA DA SILVA  
 Cargo/Função: (12038) NIVEL TECNICO ASSISTENCIAL  
 Referência: 000 Carga Horária: 40H  
 Un. Adm: (195693) HOSP REGIONAL DE SORRISO  
 A Partir de: 01/09/2022 Até29/09/2022  
 Qtde Plantões: 14

Processo N.: SES-PRO-2022/46527

Nome: (304196/2) RITIELE MAIRA SOUZA  
 Cargo/Função: (12036) NIVEL SUPERIOR ASSISTENCIAL  
 Referência: 000 Carga Horária: 30H  
 Un. Adm: (195693) HOSP REGIONAL DE SORRISO  
 A Partir de: 02/09/2022 Até14/09/2022  
 Qtde Plantões: 5

Processo N.: SES-PRO-2022/47907

Nome: (111799/3) ROSENILZA RODRIGUES BALEEIRO  
 Cargo/Função: (12036) NIVEL SUPERIOR ASSISTENCIAL  
 Referência: 000 Carga Horária: 40H  
 Un. Adm: (195707) HOSP REGIONAL DOUTOR ANTONIO CARLOS SOUTO

FONTES

A Partir de: 01/09/2022 Até29/09/2022  
 Qtde Plantões: 13

Processo N.: SES-PRO-2022/45435

Nome: (296540/2) ROBERTA REFERINA DE LARA NASCIMENTO  
Cargo/Função: (12038) NIVEL TECNICO ASSISTENCIAL  
Referência: 000 Carga Horária: 40H  
Un. Adm: (118710) UNID ESPECIAL DE CONTR MOVIMENTACAO DE PESSOAL  
A Partir de: 04/09/2022 Até30/09/2022  
Qtde Plantões: 14

Processo N.: SES-PRO-2022/49272

Nome: (295181/5) ROBSON DE JESUS VENTURA DOS SANTOS  
Cargo/Função: (12036) NIVEL SUPERIOR ASSISTENCIAL  
Referência: 000 Carga Horária: 40H  
Un. Adm: (195715) HOSP REGIONAL DE COLIDER  
A Partir de: 01/09/2022 Até29/09/2022  
Qtde Plantões: 14

Processo N.: SES-PRO-2022/47682

Nome: (296393/2) RODE ANDRADE DOS SANTOS  
Cargo/Função: (12038) NIVEL TECNICO ASSISTENCIAL  
Referência: 000 Carga Horária: 40H  
Un. Adm: (195758) HOSP ESTADUAL LOUSITE FERREIRA DA SILVA  
A Partir de: 02/09/2022 Até30/09/2022  
Qtde Plantões: 13

Processo N.: SES-PRO-2022/46005

Nome: (289362/3) RODRIGO ALEXANDRE DA SILVA  
Cargo/Função: (12054) CONDOTOR DE AMBULANCIA  
Referência: 000 Carga Horária: 40H  
Un. Adm: (193429) SUP. DO SERV DE ATENDI. MÓVEL DE URGÊNCIA - SAMU  
A Partir de: 03/09/2022 Até29/09/2022  
Qtde Plantões: 12

Processo N.: SES-PRO-2022/46005

Nome: (319962/1) RODRIGO DA SILVA  
Cargo/Função: (12054) CONDOTOR DE AMBULANCIA  
Referência: 000 Carga Horária: 40H  
Un. Adm: (197033) SUPERINT DE REGULACAO DE URGENCIA E EMERGENCIA  
A Partir de: 02/09/2022 Até28/09/2022  
Qtde Plantões: 13

Processo N.: SES-PRO-2022/47917

Nome: (304193/2) RODRIGO DA SILVA BORGES  
Cargo/Função: (12036) NIVEL SUPERIOR ASSISTENCIAL  
Referência: 000 Carga Horária: 20H  
Un. Adm: (195693) HOSP REGIONAL DE SORRISO  
A Partir de: 05/09/2022 Até27/09/2022  
Qtde Plantões: 6

Processo N.: SES-PRO-2022/46005

Nome: (232565/4) RODRIGO MARTINS FREDERICO  
Cargo/Função: (12054) CONDOTOR DE AMBULANCIA  
Referência: 000 Carga Horária: 40H  
Un. Adm: (193429) SUP. DO SERV DE ATENDI. MÓVEL DE URGÊNCIA - SAMU  
A Partir de: 01/09/2022 Até29/09/2022  
Qtde Plantões: 13

Processo N.: SES-PRO-2022/47243

Nome: (132154/7) RODRIGO SILVEIRA VARGAS  
Cargo/Função: (12036) NIVEL SUPERIOR ASSISTENCIAL  
Referência: 000 Carga Horária: 40H  
Un. Adm: (195693) HOSP REGIONAL DE SORRISO  
A Partir de: 01/09/2022 Até29/09/2022  
Qtde Plantões: 14

Processo N.: SES-PRO-2022/47056

Nome: (110689/1) ROGERIO DE FIGUEIREDO  
Cargo/Função: (4946) PROFIS TEC NIV MEDIO SERV SAUDE SUS  
Referência: C-006 Carga Horária: 30H  
Un. Adm: (197041) COORD DO SERVICO DE ATEND MOVEL DE URGENCIA  
SAMU  
A Partir de: 01/09/2022 Até27/09/2022  
Qtde Plantões: 10

Processo N.: SES-PRO-2022/44861

Nome: (296193/2) ROGERIO FRANCISCO DA SILVA  
Cargo/Função: (12036) NIVEL SUPERIOR ASSISTENCIAL  
Referência: 000 Carga Horária: 40H  
Un. Adm: (195731) HOSP REGIONAL DE ALTA FLORESTA ALBERT SABIN  
A Partir de: 02/09/2022 Até30/09/2022  
Qtde Plantões: 10

Processo N.: SES-PRO-2022/49272

Nome: (208199/5) ROGERIO NUNES SILVA  
Cargo/Função: (12036) NIVEL SUPERIOR ASSISTENCIAL  
Referência: 000 Carga Horária: 40H  
Un. Adm: (195715) HOSP REGIONAL DE COLIDER  
A Partir de: 01/09/2022 Até29/09/2022  
Qtde Plantões: 14

Processo N.: SES-PRO-2022/47051

Nome: (281281/3) ROJIANE JERONIMO BIANCHINI  
Cargo/Função: (12050) NIVEL FUNDAMENTAL  
Referência: 000 Carga Horária: 40H  
Un. Adm: (195707) HOSP REGIONAL DOUTOR ANTONIO CARLOS SOUTO  
FONTES  
A Partir de: 02/09/2022 Até30/09/2022  
Qtde Plantões: 13

Processo N.: SES-PRO-2022/38299

Nome: (295046/2) ROMILDA FAGUNDES  
Cargo/Função: (12038) NIVEL TECNICO ASSISTENCIAL  
Referência: 000 Carga Horária: 40H  
Un. Adm: (118710) UNID ESPECIAL DE CONTR MOVIMENTACAO DE PESSOAL  
A Partir de: 01/06/2022 Até23/06/2022  
Qtde Plantões: 9

Processo N.: SES-PRO-2022/45442

Nome: (295046/3) ROMILDA FAGUNDES  
Cargo/Função: (12038) NIVEL TECNICO ASSISTENCIAL  
Referência: 000 Carga Horária: 40H  
Un. Adm: (118710) UNID ESPECIAL DE CONTR MOVIMENTACAO DE PESSOAL  
A Partir de: 01/09/2022 Até29/09/2022  
Qtde Plantões: 14

Processo N.: SES-PRO-2022/46005

Nome: (232509/4) RONALDO APARECIDO ROCHA ORNELAS  
Cargo/Função: (12054) CONDOTOR DE AMBULANCIA  
Referência: 000 Carga Horária: 40H  
Un. Adm: (197041) COORD DO SERVICO DE ATEND MOVEL DE URGENCIA  
SAMU  
A Partir de: 02/09/2022 Até30/09/2022  
Qtde Plantões: 13

Processo N.: SES-PRO-2022/47318

Nome: (94367/1) RONALDO GOMES  
Cargo/Função: (4946) PROFIS TEC NIV MEDIO SERV SAUDE SUS  
Referência: D-008 Carga Horária: 40H  
Un. Adm: (195707) HOSP REGIONAL DOUTOR ANTONIO CARLOS SOUTO  
FONTES  
A Partir de: 02/09/2022 Até30/09/2022  
Qtde Plantões: 13

Processo N.: SES-PRO-2022/47967

Nome: (296487/2) RONEZIA MARIA DE SOUSA SILVA  
Cargo/Função: (12038) NIVEL TECNICO ASSISTENCIAL  
Referência: 000 Carga Horária: 40H  
Un. Adm: (195693) HOSP REGIONAL DE SORRISO  
A Partir de: 02/09/2022 Até30/09/2022  
Qtde Plantões: 14

Processo N.: SES-PRO-2022/47682

Nome: (281639/4) ROSA AMANCIA PRADO DA SILVA  
Cargo/Função: (12038) NIVEL TECNICO ASSISTENCIAL  
Referência: 000 Carga Horária: 40H  
Un. Adm: (195758) HOSP ESTADUAL LOUSITE FERREIRA DA SILVA  
A Partir de: 02/09/2022 Até30/09/2022  
Qtde Plantões: 13

Processo N.: SES-PRO-2022/47682

Nome: (319597/1) ROSA BETH GLORIA DE SOUZA  
Cargo/Função: (12038) NIVEL TECNICO ASSISTENCIAL  
Referência: 000 Carga Horária: 40H  
Un. Adm: (195758) HOSP ESTADUAL LOUSITE FERREIRA DA SILVA  
A Partir de: 01/09/2022 Até29/09/2022  
Qtde Plantões: 8

Processo N.: SES-PRO-2022/47322

Nome: (93997/1) ROSA HELENA MASSJIONE  
Cargo/Função: (4989) PROFIS APOIO SERV SAUDE SUS  
Referência: D-007 Carga Horária: 40H  
Un. Adm: (195707) HOSP REGIONAL DOUTOR ANTONIO CARLOS SOUTO  
FONTES  
A Partir de: 02/09/2022 Até28/09/2022  
Qtde Plantões: 13

Processo N.: SES-PRO-2022/47051

Nome: (281243/3) ROSA IRENE PEREIRA  
Cargo/Função: (12050) NIVEL FUNDAMENTAL  
Referência: 000 Carga Horária: 40H  
Un. Adm: (195707) HOSP REGIONAL DOUTOR ANTONIO CARLOS SOUTO  
FONTES  
A Partir de: 01/09/2022 Até29/09/2022  
Qtde Plantões: 13

Processo N.: SES-PRO-2022/44585

Nome: (281259/3) ROSA LUCENIL DA SILVA LARA  
Cargo/Função: (12038) NIVEL TECNICO ASSISTENCIAL  
Referência: 000 Carga Horária: 40H  
Un. Adm: (195707) HOSP REGIONAL DOUTOR ANTONIO CARLOS SOUTO  
FONTES  
A Partir de: 02/06/2022 Até30/06/2022  
Qtde Plantões: 12

Processo N.: SES-PRO-2022/46401

Nome: (293775/2) ROSANA ANGELA DA SILVA BASSICHETTE  
Cargo/Função: (12044) NIVEL MEDIO ADMINISTRATIVO  
Referência: 000 Carga Horária: 40H  
Un. Adm: (195740) HOSP REGIONAL DE SINOP  
A Partir de: 02/09/2022 Até30/09/2022  
Qtde Plantões: 14

Processo N.: SES-PRO-2022/47102

Nome: (234781/9) ROSANA APARECIDA DE OLIVEIRA  
Cargo/Função: (12038) NIVEL TECNICO ASSISTENCIAL  
Referência: 000 Carga Horária: 40H  
Un. Adm: (195740) HOSP REGIONAL DE SINOP  
A Partir de: 01/09/2022 Até30/09/2022  
Qtde Plantões: 14

Processo N.: SES-PRO-2022/47102

Nome: (243121/4) ROSANA DA SILVA ALVES DE SOUZA  
Cargo/Função: (12038) NIVEL TECNICO ASSISTENCIAL  
Referência: 000 Carga Horária: 40H  
Un. Adm: (195740) HOSP REGIONAL DE SINOP  
A Partir de: 01/09/2022 Até29/09/2022  
Qtde Plantões: 14

Processo N.: SES-PRO-2022/47967

Nome: (305701/1) ROSANA MARIA DE JESUS  
Cargo/Função: (12038) NIVEL TECNICO ASSISTENCIAL  
Referência: 000 Carga Horária: 40H  
Un. Adm: (195693) HOSP REGIONAL DE SORRISO  
A Partir de: 01/09/2022 Até29/09/2022  
Qtde Plantões: 12



Processo N.: SES-PRO-2022/45442  
 Nome: (319872/1) ROSANA SANTOS SANTANA  
 Cargo/Função: (12038) NIVEL TECNICO ASSISTENCIAL  
 Referência: 000 Carga Horária: 40H  
 Un. Adm: (118710) UNID ESPECIAL DE CONTR MOVIMENTACAO DE PESSOAL  
 A Partir de: 01/09/2022 Até29/09/2022  
 Qtde Plantões: 14

Processo N.: SES-PRO-2022/47102  
 Nome: (292614/4) ROSANE GODOY DE CAMARGO  
 Cargo/Função: (12038) NIVEL TECNICO ASSISTENCIAL  
 Referência: 000 Carga Horária: 40H  
 Un. Adm: (195740) HOSP REGIONAL DE SINOP  
 A Partir de: 02/09/2022 Até30/09/2022  
 Qtde Plantões: 14

Processo N.: SES-PRO-2022/47967  
 Nome: (256252/6) ROSANE SILVA DE CAMPOS  
 Cargo/Função: (12038) NIVEL TECNICO ASSISTENCIAL  
 Referência: 000 Carga Horária: 40H  
 Un. Adm: (195693) HOSP REGIONAL DE SORRISO  
 A Partir de: 01/09/2022 Até29/09/2022  
 Qtde Plantões: 14

Processo N.: SES-PRO-2022/39888  
 Nome: (281886/1) ROSANGELA AMBROSIO DE OLIVEIRA  
 Cargo/Função: (12038) NIVEL TECNICO ASSISTENCIAL  
 Referência: 000 Carga Horária: 40H  
 Un. Adm: (195731) HOSP REG DE ALTA FLORESTA ALBERT SABIN  
 A Partir de: 02/07/2019 Até30/07/2019  
 Qtde Plantões: 14

Processo N.: SES-PRO-2022/45844  
 Nome: (93821/4) ROSANGELA APARECIDA SERRANO  
 Cargo/Função: (4989) PROFIS APOIO SERV SAUDE SUS  
 Referência: D-007 Carga Horária: 40H  
 Un. Adm: (195685) HOSP REGIONAL RONDONOPOLIS IRMA ELZA GIOVANELLA  
 A Partir de: 02/09/2022 Até29/09/2022  
 Qtde Plantões: 13

Processo N.: SES-PRO-2022/49306  
 Nome: (90065/1) ROSANGELA APARECIDA SPULDARO  
 Cargo/Função: (4946) PROFIS TEC NIV MEDIO SERV SAUDE SUS  
 Referência: D-008 Carga Horária: 40H  
 Un. Adm: (195715) HOSP REGIONAL DE COLIDER  
 A Partir de: 09/09/2022 Até29/09/2022  
 Qtde Plantões: 11

Processo N.: SES-PRO-2022/44585  
 Nome: (302775/1) ROSANGELA DA SILVA FERNANDES  
 Cargo/Função: (12038) NIVEL TECNICO ASSISTENCIAL  
 Referência: 000 Carga Horária: 40H  
 Un. Adm: (195707) HOSP REGIONAL DOUTOR ANTONIO CARLOS SOUTO  
**FONTES**  
 A Partir de: 02/06/2022 Até30/06/2022  
 Qtde Plantões: 7

Processo N.: SES-PRO-2022/47243  
 Nome: (205930/8) ROSANGELA FERREIRA DE SOUZA VIEIRA DA SILVA  
 Cargo/Função: (12036) NIVEL SUPERIOR ASSISTENCIAL  
 Referência: 000 Carga Horária: 40H  
 Un. Adm: (195693) HOSP REGIONAL DE SORRISO  
 A Partir de: 01/09/2022 Até27/09/2022  
 Qtde Plantões: 14

Processo N.: SES-PRO-2022/47682  
 Nome: (319072/1) ROSANGELA GARCIA PEREIRA  
 Cargo/Função: (12038) NIVEL TECNICO ASSISTENCIAL  
 Referência: 000 Carga Horária: 40H  
 Un. Adm: (195758) HOSP ESTADUAL LOUSITE FERREIRA DA SILVA  
 A Partir de: 02/09/2022 Até30/09/2022  
 Qtde Plantões: 14

Processo N.: SES-PRO-2022/47051  
 Nome: (280779/3) ROSANGELA MARIA CORREA DA CRUZ  
 Cargo/Função: (12050) NIVEL FUNDAMENTAL  
 Referência: 000 Carga Horária: 40H  
 Un. Adm: (195707) HOSP REGIONAL DOUTOR ANTONIO CARLOS SOUTO  
**FONTES**  
 A Partir de: 02/09/2022 Até30/09/2022  
 Qtde Plantões: 13

Processo N.: SES-PRO-2022/47480  
 Nome: (93991/2) ROSANGELA MARQUES FIGUEIREDO IWASAKI  
 Cargo/Função: (4912) PROFIS TEC NIV SUPERIOR SERV SAUDE SUS  
 Referência: D-007 Carga Horária: 40H  
 Un. Adm: (197041) COORD DO SERVICO DE ATEND MOVEL DE URGENCIA  
**SAMU**  
 A Partir de: 01/09/2022 Até30/09/2022  
 Qtde Plantões: 13

Processo N.: SES-PRO-2022/47051  
 Nome: (280777/3) ROSANI VETTORAZI  
 Cargo/Função: (12050) NIVEL FUNDAMENTAL  
 Referência: 000 Carga Horária: 40H  
 Un. Adm: (195707) HOSP REGIONAL DOUTOR ANTONIO CARLOS SOUTO  
**FONTES**  
 A Partir de: 02/09/2022 Até30/09/2022  
 Qtde Plantões: 12

Processo N.: SES-PRO-2022/47480  
 Nome: (62691/3) ROSE APARECIDA DE SOUZA BARROS LIMA  
 Cargo/Função: (4912) PROFIS TEC NIV SUPERIOR SERV SAUDE SUS  
 Referência: D-006 Carga Horária: 30H  
 Un. Adm: (197041) COORD DO SERVICO DE ATEND MOVEL DE URGENCIA  
**SAMU**  
 A Partir de: 01/09/2022 Até27/09/2022  
 Qtde Plantões: 10

Processo N.: SES-PRO-2022/45442  
 Nome: (319222/1) ROSE CARLA SOUZA SILVA  
 Cargo/Função: (12038) NIVEL TECNICO ASSISTENCIAL  
 Referência: 000 Carga Horária: 40H  
 Un. Adm: (118710) UNID ESPECIAL DE CONTR MOVIMENTACAO DE PESSOAL  
 A Partir de: 02/09/2022 Até30/09/2022  
 Qtde Plantões: 14

Processo N.: SES-PRO-2022/47102  
 Nome: (292864/4) ROSELAINE GONCALVES  
 Cargo/Função: (12038) NIVEL TECNICO ASSISTENCIAL  
 Referência: 000 Carga Horária: 40H  
 Un. Adm: (195740) HOSP REGIONAL DE SINOP  
 A Partir de: 16/09/2022 Até30/09/2022  
 Qtde Plantões: 8

Processo N.: SES-PRO-2022/45442  
 Nome: (316763/1) ROSELI APARECIDA MERCADO CAPELLO  
 Cargo/Função: (12038) NIVEL TECNICO ASSISTENCIAL  
 Referência: 000 Carga Horária: 40H  
 Un. Adm: (118710) UNID ESPECIAL DE CONTR MOVIMENTACAO DE PESSOAL  
 A Partir de: 01/09/2022 Até29/09/2022  
 Qtde Plantões: 14

Processo N.: SES-PRO-2022/44585  
 Nome: (280641/3) ROSELI DA SILVA  
 Cargo/Função: (12038) NIVEL TECNICO ASSISTENCIAL  
 Referência: 000 Carga Horária: 40H  
 Un. Adm: (195707) HOSP REGIONAL DOUTOR ANTONIO CARLOS SOUTO  
**FONTES**  
 A Partir de: 01/06/2022 Até29/06/2022  
 Qtde Plantões: 12

Processo N.: SES-PRO-2022/47318  
 Nome: (95103/1) ROSELI SOUZA MELO FERNANDES  
 Cargo/Função: (4946) PROFIS TEC NIV MEDIO SERV SAUDE SUS  
 Referência: D-007 Carga Horária: 40H  
 Un. Adm: (195707) HOSP REGIONAL DOUTOR ANTONIO CARLOS SOUTO  
**FONTES**  
 A Partir de: 02/09/2022 Até29/09/2022  
 Qtde Plantões: 14

Processo N.: SES-PRO-2022/47915  
 Nome: (315652/1) ROSELY EUNICE DA SILVA  
 Cargo/Função: (12050) NIVEL FUNDAMENTAL  
 Referência: 000 Carga Horária: 40H  
 Un. Adm: (195707) HOSP REGIONAL DOUTOR ANTONIO CARLOS SOUTO  
**FONTES**  
 A Partir de: 02/09/2022 Até30/09/2022  
 Qtde Plantões: 13

Processo N.: SES-PRO-2022/47102  
 Nome: (318754/1) ROSEMARY FLORES  
 Cargo/Função: (12038) NIVEL TECNICO ASSISTENCIAL  
 Referência: 000 Carga Horária: 40H  
 Un. Adm: (195740) HOSP REGIONAL DE SINOP  
 A Partir de: 01/09/2022 Até29/09/2022  
 Qtde Plantões: 14

Processo N.: SES-PRO-2022/45435  
 Nome: (295148/2) ROSEMILDA BATISTA DA SILVEIRA  
 Cargo/Função: (12038) NIVEL TECNICO ASSISTENCIAL  
 Referência: 000 Carga Horária: 40H  
 Un. Adm: (118710) UNID ESPECIAL DE CONTR MOVIMENTACAO DE PESSOAL  
 A Partir de: 01/09/2022 Até29/09/2022  
 Qtde Plantões: 14

Processo N.: SES-PRO-2022/47682  
 Nome: (300341/2) ROSENEIDE DE SOUZA  
 Cargo/Função: (12038) NIVEL TECNICO ASSISTENCIAL  
 Referência: 000 Carga Horária: 40H  
 Un. Adm: (195758) HOSP ESTADUAL LOUSITE FERREIRA DA SILVA  
 A Partir de: 02/09/2022 Até26/09/2022  
 Qtde Plantões: 11

Processo N.: SES-PRO-2022/44585  
 Nome: (120271/4) ROSENILDA APARECIDA BALESTRIM DE MOURA  
 Cargo/Função: (12038) NIVEL TECNICO ASSISTENCIAL  
 Referência: 000 Carga Horária: 40H  
 Un. Adm: (195707) HOSP REGIONAL DOUTOR ANTONIO CARLOS SOUTO  
**FONTES**  
 A Partir de: 04/06/2022 Até30/06/2022  
 Qtde Plantões: 14

Processo N.: SES-PRO-2022/47967  
 Nome: (281076/4) ROSENILDA DOS SANTOS RAMOS DE OLIVEIRA  
 Cargo/Função: (12038) NIVEL TECNICO ASSISTENCIAL  
 Referência: 000 Carga Horária: 40H  
 Un. Adm: (195693) HOSP REGIONAL DE SORRISO  
 A Partir de: 01/09/2022 Até29/09/2022  
 Qtde Plantões: 14

Processo N.: SES-PRO-2022/44861  
 Nome: (234135/7) ROSENILDA PEREIRA DA SILVA DE SOUZA  
 Cargo/Função: (12036) NIVEL SUPERIOR ASSISTENCIAL  
 Referência: 000 Carga Horária: 40H  
 Un. Adm: (195731) HOSP REGIONAL DE ALTA FLORESTA ALBERT SABIN  
 A Partir de: 03/09/2022 Até29/09/2022  
 Qtde Plantões: 13

Processo N.: SES-PRO-2022/47967  
 Nome: (296711/3) ROSIANE ALVES DA SILVA  
 Cargo/Função: (12038) NIVEL TECNICO ASSISTENCIAL  
 Referência: 000 Carga Horária: 40H  
 Un. Adm: (195693) HOSP REGIONAL DE SORRISO  
 A Partir de: 02/09/2022 Até30/09/2022  
 Qtde Plantões: 14

Processo N.: SES-PRO-2022/44585  
 Nome: (280647/3) ROSIANE AMANCIO DA SILVA  
 Cargo/Função: (12038) NIVEL TECNICO ASSISTENCIAL  
 Referência: 000 Carga Horária: 40H  
 Un. Adm: (195707) HOSP REGIONAL DOUTOR ANTONIO CARLOS SOUTO

**FONTES**  
 A Partir de: 02/06/2022 Até27/06/2022  
 Qtde Plantões: 11

Processo N.: SES-PRO-2022/47526  
 Nome: (281802/4) ROSIANE DA SILVA AGUIAR NOGUEIRA  
 Cargo/Função: (12036) NIVEL SUPERIOR ASSISTENCIAL  
 Referência: 000 Carga Horária: 40H  
 Un. Adm: (195707) HOSP REGIONAL DOUTOR ANTONIO CARLOS SOUTO

**FONTES**  
 A Partir de: 01/09/2022 Até30/09/2022  
 Qtde Plantões: 13

Processo N.: SES-PRO-2022/45844  
 Nome: (95205/1) ROSIDELMA DOS SANTOS LIMA  
 Cargo/Função: (4989) PROFIS APOIO SERV SAUDE SUS  
 Referência: D-007 Carga Horária: 40H  
 Un. Adm: (195685) HOSP REGIONAL RONDONOPOLIS IRMA ELZA GIOVANELLA  
 A Partir de: 02/09/2022 Até30/09/2022  
 Qtde Plantões: 8

Processo N.: SES-PRO-2022/39888  
 Nome: (281217/1) ROSILDA PEREIRA DA SILVA JUVENIANO  
 Cargo/Função: (12038) NIVEL TECNICO ASSISTENCIAL  
 Referência: 000 Carga Horária: 40H  
 Un. Adm: (195731) HOSP REG DE ALTA FLORESTA ALBERT SABIN  
 A Partir de: 02/07/2019 Até28/07/2019  
 Qtde Plantões: 14

Processo N.: SES-PRO-2022/47967  
 Nome: (296848/2) ROSILEIDE BARROS  
 Cargo/Função: (12038) NIVEL TECNICO ASSISTENCIAL  
 Referência: 000 Carga Horária: 40H  
 Un. Adm: (195693) HOSP REGIONAL DE SORRISO  
 A Partir de: 02/09/2022 Até30/09/2022  
 Qtde Plantões: 14

Processo N.: SES-PRO-2022/47682  
 Nome: (282020/4) ROSILEIDE FRANCA CHAVES  
 Cargo/Função: (12038) NIVEL TECNICO ASSISTENCIAL  
 Referência: 000 Carga Horária: 40H  
 Un. Adm: (195758) HOSP ESTADUAL LOUSITE FERREIRA DA SILVA  
 A Partir de: 02/09/2022 Até30/09/2022  
 Qtde Plantões: 14

Processo N.: SES-PRO-2022/47051  
 Nome: (140830/9) ROSILENE DE SOUZA FRANCA  
 Cargo/Função: (12050) NIVEL FUNDAMENTAL  
 Referência: 000 Carga Horária: 40H  
 Un. Adm: (195707) HOSP REGIONAL DOUTOR ANTONIO CARLOS SOUTO

**FONTES**  
 A Partir de: 01/09/2022 Até25/09/2022  
 Qtde Plantões: 13

Processo N.: SES-PRO-2022/47207  
 Nome: (42127/2) ROSILENE JUSTEN  
 Cargo/Função: (4946) PROFIS TEC NIV MEDIO SERV SAUDE SUS  
 Referência: D-011 Carga Horária: 30H  
 Un. Adm: (195693) HOSP REGIONAL DE SORRISO  
 A Partir de: 02/09/2022 Até24/09/2022  
 Qtde Plantões: 5

Processo N.: SES-PRO-2022/47682  
 Nome: (282190/4) ROSILENE RODRIGUES ALENCAR  
 Cargo/Função: (12038) NIVEL TECNICO ASSISTENCIAL  
 Referência: 000 Carga Horária: 40H  
 Un. Adm: (195758) HOSP ESTADUAL LOUSITE FERREIRA DA SILVA  
 A Partir de: 01/09/2022 Até29/09/2022  
 Qtde Plantões: 13

Processo N.: SES-PRO-2022/44585  
 Nome: (280907/3) ROSIMAR DA SILVA ALVES  
 Cargo/Função: (12038) NIVEL TECNICO ASSISTENCIAL  
 Referência: 000 Carga Horária: 40H  
 Un. Adm: (195707) HOSP REGIONAL DOUTOR ANTONIO CARLOS SOUTO

**FONTES**  
 A Partir de: 01/06/2022 Até29/06/2022  
 Qtde Plantões: 13

Processo N.: SES-PRO-2022/47907  
 Nome: (300269/2) ROSIMAR FERREIRA MENDES FLORES  
 Cargo/Função: (12036) NIVEL SUPERIOR ASSISTENCIAL  
 Referência: 000 Carga Horária: 40H  
 Un. Adm: (195707) HOSP REGIONAL DOUTOR ANTONIO CARLOS SOUTO

**FONTES**  
 A Partir de: 02/09/2022 Até30/09/2022  
 Qtde Plantões: 13

Processo N.: SES-PRO-2022/47915  
 Nome: (315627/1) ROSIMAR MAISSE SURUBI  
 Cargo/Função: (12050) NIVEL FUNDAMENTAL  
 Referência: 000 Carga Horária: 40H  
 Un. Adm: (195707) HOSP REGIONAL DOUTOR ANTONIO CARLOS SOUTO

**FONTES**  
 A Partir de: 01/09/2022 Até29/09/2022  
 Qtde Plantões: 13

Processo N.: SES-PRO-2022/47682  
 Nome: (314017/2) ROSIMEIRE ALVES DE SOUZA  
 Cargo/Função: (12038) NIVEL TECNICO ASSISTENCIAL  
 Referência: 000 Carga Horária: 40H  
 Un. Adm: (195758) HOSP ESTADUAL LOUSITE FERREIRA DA SILVA  
 A Partir de: 02/09/2022 Até30/09/2022  
 Qtde Plantões: 14

Processo N.: SES-PRO-2022/47243  
 Nome: (296664/2) ROSIMEIRE CRISTINA PEREIRA  
 Cargo/Função: (12036) NIVEL SUPERIOR ASSISTENCIAL  
 Referência: 000 Carga Horária: 40H  
 Un. Adm: (195693) HOSP REGIONAL DE SORRISO  
 A Partir de: 04/09/2022 Até30/09/2022  
 Qtde Plantões: 13

Processo N.: SES-PRO-2022/47102  
 Nome: (296987/2) ROSIMEIRE POLIS RIBEIRO  
 Cargo/Função: (12038) NIVEL TECNICO ASSISTENCIAL  
 Referência: 000 Carga Horária: 40H  
 Un. Adm: (195740) HOSP REGIONAL DE SINOP  
 A Partir de: 02/09/2022 Até30/09/2022  
 Qtde Plantões: 11

Processo N.: SES-PRO-2022/47051  
 Nome: (300345/2) ROSIMEIRE ROCHA DE MENDONCA  
 Cargo/Função: (12050) NIVEL FUNDAMENTAL  
 Referência: 000 Carga Horária: 40H  
 Un. Adm: (183598) HOSP. REG. DE CACERES "DR.ANTONIO CARLOS S.

**FONTES**  
 A Partir de: 02/09/2022 Até28/09/2022  
 Qtde Plantões: 13

Processo N.: SES-PRO-2022/25807  
 Nome: (296938/2) ROSIMEIRE RODRIGUES DOURADO  
 Cargo/Função: (12038) NIVEL TECNICO ASSISTENCIAL  
 Referência: 000 Carga Horária: 40H  
 Un. Adm: (195740) HOSP REGIONAL DE SINOP  
 A Partir de: 01/04/2022 Até01/04/2022  
 Qtde Plantões: 1

Processo N.: SES-PRO-2022/47102  
 Nome: (296938/3) ROSIMEIRE RODRIGUES DOURADO  
 Cargo/Função: (12038) NIVEL TECNICO ASSISTENCIAL  
 Referência: 000 Carga Horária: 40H  
 Un. Adm: (195740) HOSP REGIONAL DE SINOP  
 A Partir de: 02/09/2022 Até30/09/2022  
 Qtde Plantões: 14

Processo N.: SES-PRO-2022/47102  
 Nome: (299155/2) ROSINALDA GOMES REIS  
 Cargo/Função: (12038) NIVEL TECNICO ASSISTENCIAL  
 Referência: 000 Carga Horária: 40H  
 Un. Adm: (195740) HOSP REGIONAL DE SINOP  
 A Partir de: 01/09/2022 Até29/09/2022  
 Qtde Plantões: 14

Processo N.: SES-PRO-2022/47915  
 Nome: (315629/1) ROSINALDO DA COSTA SILVA  
 Cargo/Função: (12050) NIVEL FUNDAMENTAL  
 Referência: 000 Carga Horária: 40H  
 Un. Adm: (195707) HOSP REGIONAL DOUTOR ANTONIO CARLOS SOUTO

**FONTES**  
 A Partir de: 01/09/2022 Até29/09/2022  
 Qtde Plantões: 13

Processo N.: SES-PRO-2022/39888  
 Nome: (281220/1) ROSINETE BREGUES DA SILVA DOS SANTOS  
 Cargo/Função: (12038) NIVEL TECNICO ASSISTENCIAL  
 Referência: 000 Carga Horária: 40H  
 Un. Adm: (195731) HOSP REG DE ALTA FLORESTA ALBERT SABIN  
 A Partir de: 01/07/2019 Até31/07/2019  
 Qtde Plantões: 14

Processo N.: SES-PRO-2022/47915  
 Nome: (315676/1) ROSINETE CARDOSO BORGES MENACHO  
 Cargo/Função: (12050) NIVEL FUNDAMENTAL  
 Referência: 000 Carga Horária: 40H  
 Un. Adm: (195707) HOSP REGIONAL DOUTOR ANTONIO CARLOS SOUTO

**FONTES**  
 A Partir de: 01/09/2022 Até29/09/2022  
 Qtde Plantões: 13

Processo N.: SES-PRO-2022/47682  
 Nome: (299743/2) ROSINEY MAGALHAES DA COSTA  
 Cargo/Função: (12038) NIVEL TECNICO ASSISTENCIAL  
 Referência: 000 Carga Horária: 40H  
 Un. Adm: (195758) HOSP ESTADUAL LOUSITE FERREIRA DA SILVA  
 A Partir de: 01/09/2022 Até29/09/2022  
 Qtde Plantões: 12

Processo N.: SES-PRO-2022/49272  
 Nome: (138348/6) ROZANGELA JULIANI DE QUEIROZ  
 Cargo/Função: (12036) NIVEL SUPERIOR ASSISTENCIAL  
 Referência: 000 Carga Horária: 40H  
 Un. Adm: (195715) HOSP REGIONAL DE COLIDER  
 A Partir de: 01/09/2022 Até29/09/2022  
 Qtde Plantões: 14

Processo N.: SES-PRO-2022/45435  
 Nome: (296915/2) ROZENIL LEITE PEREIRA DA COSTA ANDRADE  
 Cargo/Função: (12038) NIVEL TECNICO ASSISTENCIAL  
 Referência: 000 Carga Horária: 40H  
 Un. Adm: (118710) UNID ESPECIAL DE CONTR MOVIMENTACAO DE PESSOAL  
 A Partir de: 05/09/2022 Até27/09/2022  
 Qtde Plantões: 9

Processo N.: SES-PRO-2022/47051  
 Nome: (290513/3) ROZENILDA PINTO TEIXEIRA  
 Cargo/Função: (12050) NIVEL FUNDAMENTAL  
 Referência: 000 Carga Horária: 40H  
 Un. Adm: (195707) HOSP REGIONAL DOUTOR ANTONIO CARLOS SOUTO

**FONTES**  
 A Partir de: 01/09/2022 Até27/09/2022  
 Qtde Plantões: 13

Processo N.: SES-PRO-2022/39888

Nome: (279784/1) ROZIANE CRISTINA DA SILVA  
Cargo/Função: (12038) NIVEL TECNICO ASSISTENCIAL  
Referência: 000 Carga Horária: 40H  
Un. Adm: (195731) HOSP REG DE ALTA FLORESTA ALBERT SABIN  
A Partir de: 01/07/2019 Até31/07/2019  
Qtde Plantões: 14

Processo N.: SES-PRO-2022/47243

Nome: (122735/5) ROZILENE PEREIRA DE SOUZA  
Cargo/Função: (12036) NIVEL SUPERIOR ASSISTENCIAL  
Referência: 000 Carga Horária: 40H  
Un. Adm: (195693) HOSP REGIONAL DE SORRISO  
A Partir de: 02/09/2022 Até30/09/2022  
Qtde Plantões: 14

Processo N.: SES-PRO-2022/47243

Nome: (114250/8) ROZINEIDE DE SOUZA COSTA  
Cargo/Função: (12036) NIVEL SUPERIOR ASSISTENCIAL  
Referência: 000 Carga Horária: 40H  
Un. Adm: (195693) HOSP REGIONAL DE SORRISO  
A Partir de: 02/09/2022 Até30/09/2022  
Qtde Plantões: 14

Processo N.: SES-PRO-2022/47682

Nome: (318895/2) ROZINETE OLIVEIRA DANTAS  
Cargo/Função: (12038) NIVEL TECNICO ASSISTENCIAL  
Referência: 000 Carga Horária: 40H  
Un. Adm: (195758) HOSP ESTADUAL LOUSITE FERREIRA DA SILVA  
A Partir de: 02/09/2022 Até28/09/2022  
Qtde Plantões: 11

Processo N.: SES-PRO-2022/47051

Nome: (282213/3) RUBENS DA SILVA  
Cargo/Função: (12050) NIVEL FUNDAMENTAL  
Referência: 000 Carga Horária: 40H  
Un. Adm: (195707) HOSP REGIONAL DOUTOR ANTONIO CARLOS SOUTO

FONTES

A Partir de: 01/09/2022 Até29/09/2022  
Qtde Plantões: 13

Processo N.: SES-PRO-2022/47682

Nome: (295149/2) RUDSON GUEVARA DIAS  
Cargo/Função: (12038) NIVEL TECNICO ASSISTENCIAL  
Referência: 000 Carga Horária: 40H  
Un. Adm: (195758) HOSP ESTADUAL LOUSITE FERREIRA DA SILVA  
A Partir de: 02/09/2022 Até30/09/2022  
Qtde Plantões: 12

Processo N.: SES-PRO-2022/47682

Nome: (300355/2) RUTE DA COSTA  
Cargo/Função: (12038) NIVEL TECNICO ASSISTENCIAL  
Referência: 000 Carga Horária: 40H  
Un. Adm: (195758) HOSP ESTADUAL LOUSITE FERREIRA DA SILVA  
A Partir de: 02/09/2022 Até30/09/2022  
Qtde Plantões: 13

Processo N.: SES-PRO-2022/46389

Nome: (304984/1) RUTE MARIA DE ALMEIDA  
Cargo/Função: (12044) NIVEL MEDIO ADMINISTRATIVO  
Referência: 000 Carga Horária: 40H  
Un. Adm: (195758) HOSP ESTADUAL LOUSITE FERREIRA DA SILVA  
A Partir de: 02/09/2022 Até30/09/2022  
Qtde Plantões: 14

Processo N.: SES-PRO-2022/49306

Nome: (43738/2) SALETE ELIAS DA CONCEICAO  
Cargo/Função: (4946) PROFIS TEC NIV MEDIO SERV SAUDE SUS  
Referência: D-010 Carga Horária: 40H  
Un. Adm: (195715) HOSP REGIONAL DE COLIDER  
A Partir de: 01/09/2022 Até29/09/2022  
Qtde Plantões: 12

Processo N.: SES-PRO-2022/45683

Nome: (86242/1) SALETE FIGUEIRO PEDROSO  
Cargo/Função: (4946) PROFIS TEC NIV MEDIO SERV SAUDE SUS  
Referência: D-008 Carga Horária: 40H  
Un. Adm: (195693) HOSP REGIONAL DE SORRISO  
A Partir de: 02/09/2022 Até30/09/2022  
Qtde Plantões: 14

Processo N.: SES-PRO-2022/46389

Nome: (289257/3) SAMUEL RODRIGUES ROCHA  
Cargo/Função: (12044) NIVEL MEDIO ADMINISTRATIVO  
Referência: 000 Carga Horária: 40H  
Un. Adm: (195758) HOSP ESTADUAL LOUSITE FERREIRA DA SILVA  
A Partir de: 01/09/2022 Até29/09/2022  
Qtde Plantões: 14

Processo N.: SES-PRO-2022/44861

Nome: (132097/7) SAMUEL WILTON PEREIRA  
Cargo/Função: (12036) NIVEL SUPERIOR ASSISTENCIAL  
Referência: 000 Carga Horária: 40H  
Un. Adm: (195731) HOSP REGIONAL DE ALTA FLORESTA ALBERT SABIN  
A Partir de: 02/09/2022 Até30/09/2022  
Qtde Plantões: 14

Processo N.: SES-PRO-2022/47102

Nome: (299126/3) SANDRA APARECIDA CAMARGO  
Cargo/Função: (12038) NIVEL TECNICO ASSISTENCIAL  
Referência: 000 Carga Horária: 40H  
Un. Adm: (195740) HOSP REGIONAL DE SINOP  
A Partir de: 01/09/2022 Até29/09/2022  
Qtde Plantões: 12

Processo N.: SES-PRO-2022/47682

Nome: (304478/2) SANDRA APARECIDA DA SILVA LIMA  
Cargo/Função: (12038) NIVEL TECNICO ASSISTENCIAL  
Referência: 000 Carga Horária: 40H  
Un. Adm: (195758) HOSP ESTADUAL LOUSITE FERREIRA DA SILVA  
A Partir de: 02/09/2022 Até30/09/2022  
Qtde Plantões: 14

Processo N.: SES-PRO-2022/44585

Nome: (282240/3) SANDRA APARECIDA SILVA DE SOUZA  
Cargo/Função: (12038) NIVEL TECNICO ASSISTENCIAL  
Referência: 000 Carga Horária: 40H  
Un. Adm: (195707) HOSP REGIONAL DOUTOR ANTONIO CARLOS SOUTO

FONTES

A Partir de: 01/06/2022 Até29/06/2022  
Qtde Plantões: 13

Processo N.: SES-PRO-2022/47967

Nome: (127761/8) SANDRA CRISTINA GRANDIS  
Cargo/Função: (12038) NIVEL TECNICO ASSISTENCIAL  
Referência: 000 Carga Horária: 40H  
Un. Adm: (195693) HOSP REGIONAL DE SORRISO  
A Partir de: 01/09/2022 Até29/09/2022  
Qtde Plantões: 14

Processo N.: SES-PRO-2022/39888

Nome: (281232/1) SANDRA DE ARAUJO OLIVEIRA  
Cargo/Função: (12038) NIVEL TECNICO ASSISTENCIAL  
Referência: 000 Carga Horária: 40H  
Un. Adm: (195731) HOSP REG DE ALTA FLORESTA ALBERT SABIN  
A Partir de: 02/07/2019 Até30/07/2019  
Qtde Plantões: 14

Processo N.: SES-PRO-2022/45435

Nome: (304919/1) SANDRA DE SOUZA OLIVEIRA  
Cargo/Função: (12038) NIVEL TECNICO ASSISTENCIAL  
Referência: 000 Carga Horária: 40H  
Un. Adm: (118710) UNID ESPECIAL DE CONTR MOVIMENTACAO DE PESSOAL  
A Partir de: 01/09/2022 Até29/09/2022  
Qtde Plantões: 13

Processo N.: SES-PRO-2022/45435

Nome: (295495/2) SANDRA INACIO DOS SANTOS  
Cargo/Função: (12038) NIVEL TECNICO ASSISTENCIAL  
Referência: 000 Carga Horária: 40H  
Un. Adm: (118710) UNID ESPECIAL DE CONTR MOVIMENTACAO DE PESSOAL  
A Partir de: 01/09/2022 Até29/09/2022  
Qtde Plantões: 14

Processo N.: SES-PRO-2022/47480

Nome: (117985/1) SANDRA MARIA DA SILVA GUIMARAES  
Cargo/Função: (4912) PROFIS TEC NIV SUPERIOR SERV SAUDE SUS  
Referência: D-006 Carga Horária: 40H  
Un. Adm: (197041) COORD DO SERVICO DE ATEND MOVEL DE URGENCIA

SAMU

A Partir de: 04/09/2022 Até30/09/2022  
Qtde Plantões: 12

Processo N.: SES-PRO-2022/47967

Nome: (296570/2) SANDRA REGINA MARUCCI DE BRITO  
Cargo/Função: (12038) NIVEL TECNICO ASSISTENCIAL  
Referência: 000 Carga Horária: 40H  
Un. Adm: (195693) HOSP REGIONAL DE SORRISO  
A Partir de: 01/09/2022 Até29/09/2022  
Qtde Plantões: 14

Processo N.: SES-PRO-2022/47907

Nome: (315827/1) SANDRAMARA MARTINS  
Cargo/Função: (12036) NIVEL SUPERIOR ASSISTENCIAL  
Referência: 000 Carga Horária: 40H  
Un. Adm: (195707) HOSP REGIONAL DOUTOR ANTONIO CARLOS SOUTO

FONTES

A Partir de: 01/09/2022 Até29/09/2022  
Qtde Plantões: 13

Processo N.: SES-PRO-2022/47102

Nome: (247862/13) SARA MARIA GOMES  
Cargo/Função: (12038) NIVEL TECNICO ASSISTENCIAL  
Referência: 000 Carga Horária: 40H  
Un. Adm: (195740) HOSP REGIONAL DE SINOP  
A Partir de: 01/09/2022 Até29/09/2022  
Qtde Plantões: 14

Processo N.: SES-PRO-2022/45442

Nome: (319445/1) SCHIRLE BRUNO LOPES  
Cargo/Função: (12038) NIVEL TECNICO ASSISTENCIAL  
Referência: 000 Carga Horária: 40H  
Un. Adm: (118710) UNID ESPECIAL DE CONTR MOVIMENTACAO DE PESSOAL  
A Partir de: 02/09/2022 Até30/09/2022  
Qtde Plantões: 14

Processo N.: SES-PRO-2022/47606

Nome: (315810/1) SEBASTIANA BEZERRA PACHECO  
Cargo/Função: (12040) NIVEL AUXILIAR ASSISTENCIAL  
Referência: 000 Carga Horária: 40H  
Un. Adm: (195707) HOSP REGIONAL DOUTOR ANTONIO CARLOS SOUTO

FONTES

A Partir de: 02/09/2022 Até26/09/2022  
Qtde Plantões: 13

Processo N.: SES-PRO-2022/45844

Nome: (119006/1) SEBASTIANA OLIVEIRA STURMER  
Cargo/Função: (4989) PROFIS APOIO SERV SAUDE SUS  
Referência: D-006 Carga Horária: 40H  
Un. Adm: (195685) HOSP REGIONAL RONDONOPOLIS IRMA ELZA GIOVANELLA  
A Partir de: 01/09/2022 Até29/09/2022  
Qtde Plantões: 14



Processo N.: SES-PRO-2022/47682

Nome: (281587/4) SEBASTIANA PEREIRA DE OLIVEIRA NOGUEIRA  
 Cargo/Função: (12038) NIVEL TECNICO ASSISTENCIAL  
 Referência: 000 Carga Horária: 40H  
 Un. Adm: (195758) HOSP ESTADUAL LOUSITE FERREIRA DA SILVA  
 A Partir de: 01/09/2022 Até29/09/2022  
 Qtde Plantões: 13

Processo N.: SES-PRO-2022/49272

Nome: (281825/4) SEBASTIAO DE OLIVEIRA MONTALVAO NETO  
 Cargo/Função: (12036) NIVEL SUPERIOR ASSISTENCIAL  
 Referência: 000 Carga Horária: 40H  
 Un. Adm: (195715) HOSP REGIONAL DE COLIDER  
 A Partir de: 01/09/2022 Até29/09/2022  
 Qtde Plantões: 12

Processo N.: SES-PRO-2022/47682

Nome: (295152/3) SELMA BERTULIO MARQUES DA SILVA  
 Cargo/Função: (12038) NIVEL TECNICO ASSISTENCIAL  
 Referência: 000 Carga Horária: 40H  
 Un. Adm: (195758) HOSP ESTADUAL LOUSITE FERREIRA DA SILVA  
 A Partir de: 03/09/2022 Até29/09/2022  
 Qtde Plantões: 13

Processo N.: SES-PRO-2022/39888

Nome: (281872/1) SELMA CARLOS PEREIRA  
 Cargo/Função: (12038) NIVEL TECNICO ASSISTENCIAL  
 Referência: 000 Carga Horária: 40H  
 Un. Adm: (195731) HOSP REG DE ALTA FLORESTA ALBERT SABIN  
 A Partir de: 02/07/2019 Até30/07/2019  
 Qtde Plantões: 14

Processo N.: SES-PRO-2022/46401

Nome: (266141/5) SELMA LOURDES DE JESUS  
 Cargo/Função: (12044) NIVEL MEDIO ADMINISTRATIVO  
 Referência: 000 Carga Horária: 40H  
 Un. Adm: (195740) HOSP REGIONAL DE SINOP  
 A Partir de: 01/09/2022 Até29/09/2022  
 Qtde Plantões: 14

Processo N.: SES-PRO-2022/39888

Nome: (281149/1) SELMA MARQUES  
 Cargo/Função: (12038) NIVEL TECNICO ASSISTENCIAL  
 Referência: 000 Carga Horária: 40H  
 Un. Adm: (195731) HOSP REG DE ALTA FLORESTA ALBERT SABIN  
 A Partir de: 02/07/2019 Até30/07/2019  
 Qtde Plantões: 14

Processo N.: SES-PRO-2022/44585

Nome: (280639/3) SELMA MENDES DE SOUSA  
 Cargo/Função: (12038) NIVEL TECNICO ASSISTENCIAL  
 Referência: 000 Carga Horária: 40H  
 Un. Adm: (195707) HOSP REGIONAL DOUTOR ANTONIO CARLOS SOUTO

FONTES

A Partir de: 02/06/2022 Até30/06/2022  
 Qtde Plantões: 14

Processo N.: SES-PRO-2022/49306

Nome: (43741/2) SERGIO DOS SANTOS POLIDORIO  
 Cargo/Função: (4946) PROFIS TEC NIV MEDIO SERV SAUDE SUS  
 Referência: D-011 Carga Horária: 40H  
 Un. Adm: (195715) HOSP REGIONAL DE COLIDER  
 A Partir de: 02/09/2022 Até30/09/2022  
 Qtde Plantões: 13

Processo N.: SES-PRO-2022/47682

Nome: (306688/2) SERGIO FERNANDES  
 Cargo/Função: (12038) NIVEL TECNICO ASSISTENCIAL  
 Referência: 000 Carga Horária: 40H  
 Un. Adm: (195758) HOSP ESTADUAL LOUSITE FERREIRA DA SILVA  
 A Partir de: 02/09/2022 Até30/09/2022  
 Qtde Plantões: 14

Processo N.: SES-PRO-2022/47243

Nome: (299791/2) SHEYLIANE FERREIRA SILVA  
 Cargo/Função: (12036) NIVEL SUPERIOR ASSISTENCIAL  
 Referência: 000 Carga Horária: 40H  
 Un. Adm: (195693) HOSP REGIONAL DE SORRISO  
 A Partir de: 01/09/2022 Até29/09/2022  
 Qtde Plantões: 14

Processo N.: SES-PRO-2022/44585

Nome: (282174/3) SHIRLE MACIEL DE CAMPOS  
 Cargo/Função: (12038) NIVEL TECNICO ASSISTENCIAL  
 Referência: 000 Carga Horária: 40H  
 Un. Adm: (195707) HOSP REGIONAL DOUTOR ANTONIO CARLOS SOUTO

FONTES

A Partir de: 02/06/2022 Até30/06/2022  
 Qtde Plantões: 12

Processo N.: SES-PRO-2022/46401

Nome: (292761/3) SIDINEIA DA CONCEICAO SANTOS  
 Cargo/Função: (12044) NIVEL MEDIO ADMINISTRATIVO  
 Referência: 000 Carga Horária: 40H  
 Un. Adm: (195740) HOSP REGIONAL DE SINOP  
 A Partir de: 05/09/2022 Até29/09/2022  
 Qtde Plantões: 12

Processo N.: SES-PRO-2022/46005

Nome: (243933/4) SIDNEY MARCOS AKERLEY  
 Cargo/Função: (12054) CONDUTOR DE AMBULANCIA  
 Referência: 000 Carga Horária: 40H  
 Un. Adm: (197041) COORD DO SERVICO DE ATEND MOVEL DE URGENCIA

SAMU

A Partir de: 02/09/2022 Até28/09/2022  
 Qtde Plantões: 13

Processo N.: SES-PRO-2022/45435

Nome: (295008/2) SILAS ESTEFANOSKI  
 Cargo/Função: (12038) NIVEL TECNICO ASSISTENCIAL  
 Referência: 000 Carga Horária: 40H  
 Un. Adm: (118710) UNID ESPECIAL DE CONTR MOVIMENTACAO DE PESSOAL  
 A Partir de: 02/09/2022 Até30/09/2022  
 Qtde Plantões: 14

Processo N.: SES-PRO-2022/47687

Nome: (43524/2) SILBENE MARIA NEVES LOTUFO BARBOSA MULLER  
 Cargo/Função: (4912) PROFIS TEC NIV SUPERIOR SERV SAUDE SUS  
 Referência: C-011 Carga Horária: 30H  
 Un. Adm: (197076) COORD ARTIC REG URG EMERG DE LEITOS HOSPITALARES  
 A Partir de: 06/09/2022 Até28/09/2022  
 Qtde Plantões: 10

Processo N.: SES-PRO-2022/47682

Nome: (134116/11) SILVANA APARECIDA DA SILVA  
 Cargo/Função: (12038) NIVEL TECNICO ASSISTENCIAL  
 Referência: 000 Carga Horária: 40H  
 Un. Adm: (195758) HOSP ESTADUAL LOUSITE FERREIRA DA SILVA  
 A Partir de: 02/09/2022 Até30/09/2022  
 Qtde Plantões: 13

Processo N.: SES-PRO-2022/45442

Nome: (282292/3) SILVANA CANDIDA DA SILVA  
 Cargo/Função: (12038) NIVEL TECNICO ASSISTENCIAL  
 Referência: 000 Carga Horária: 40H  
 Un. Adm: (118710) UNID ESPECIAL DE CONTR MOVIMENTACAO DE PESSOAL  
 A Partir de: 05/09/2022 Até29/09/2022  
 Qtde Plantões: 13

Processo N.: SES-PRO-2022/44585

Nome: (280435/3) SILVANA CRISTIANO DE ARAUJO  
 Cargo/Função: (12038) NIVEL TECNICO ASSISTENCIAL  
 Referência: 000 Carga Horária: 40H  
 Un. Adm: (195707) HOSP REGIONAL DOUTOR ANTONIO CARLOS SOUTO

FONTES

A Partir de: 01/06/2022 Até29/06/2022  
 Qtde Plantões: 13

Processo N.: SES-PRO-2022/47102

Nome: (111824/3) SILVANA DA SILVA  
 Cargo/Função: (12038) NIVEL TECNICO ASSISTENCIAL  
 Referência: 000 Carga Horária: 40H  
 Un. Adm: (195740) HOSP REGIONAL DE SINOP  
 A Partir de: 01/09/2022 Até29/09/2022  
 Qtde Plantões: 13

Processo N.: SES-PRO-2022/44585

Nome: (297109/2) SILVANA DIAS TUSSUES DO NASCIMENTO  
 Cargo/Função: (12038) NIVEL TECNICO ASSISTENCIAL  
 Referência: 000 Carga Horária: 40H  
 Un. Adm: (195707) HOSP REGIONAL DOUTOR ANTONIO CARLOS SOUTO

FONTES

A Partir de: 01/06/2022 Até29/06/2022  
 Qtde Plantões: 13

Processo N.: SES-PRO-2022/44585

Nome: (127130/5) SILVANA DO ESPIRITO SANTO  
 Cargo/Função: (12038) NIVEL TECNICO ASSISTENCIAL  
 Referência: 000 Carga Horária: 40H  
 Un. Adm: (195707) HOSP REGIONAL DOUTOR ANTONIO CARLOS SOUTO

FONTES

A Partir de: 09/06/2022 Até29/06/2022  
 Qtde Plantões: 11

Processo N.: SES-PRO-2022/44115

Nome: (281635/3) SILVANA ZILDA DE SOUZA RODRIGO  
 Cargo/Função: (12038) NIVEL TECNICO ASSISTENCIAL  
 Referência: 000 Carga Horária: 40H  
 Un. Adm: (195758) HOSP ESTADUAL LOUSITE FERREIRA DA SILVA  
 A Partir de: 01/01/2022 Até31/01/2022  
 Qtde Plantões: 14

Processo N.: SES-PRO-2022/47682

Nome: (281635/4) SILVANA ZILDA DE SOUZA RODRIGO  
 Cargo/Função: (12038) NIVEL TECNICO ASSISTENCIAL  
 Referência: 000 Carga Horária: 40H  
 Un. Adm: (195758) HOSP ESTADUAL LOUSITE FERREIRA DA SILVA  
 A Partir de: 02/09/2022 Até30/09/2022  
 Qtde Plantões: 13

Processo N.: SES-PRO-2022/45442

Nome: (295253/3) SILVANETE BATISTA DA SILVEIRA  
 Cargo/Função: (12038) NIVEL TECNICO ASSISTENCIAL  
 Referência: 000 Carga Horária: 40H  
 Un. Adm: (118710) UNID ESPECIAL DE CONTR MOVIMENTACAO DE PESSOAL  
 A Partir de: 02/09/2022 Até30/09/2022  
 Qtde Plantões: 14

Processo N.: SES-PRO-2022/45442

Nome: (315327/1) SILVANI CORREIA CONSTANTINO  
 Cargo/Função: (12038) NIVEL TECNICO ASSISTENCIAL  
 Referência: 000 Carga Horária: 40H  
 Un. Adm: (118710) UNID ESPECIAL DE CONTR MOVIMENTACAO DE PESSOAL  
 A Partir de: 01/09/2022 Até27/09/2022  
 Qtde Plantões: 12

Processo N.: SES-PRO-2022/47682

Nome: (302506/2) SILVANIA FERREIRA DA SILVA  
 Cargo/Função: (12038) NIVEL TECNICO ASSISTENCIAL  
 Referência: 000 Carga Horária: 40H  
 Un. Adm: (195758) HOSP ESTADUAL LOUSITE FERREIRA DA SILVA  
 A Partir de: 01/09/2022 Até29/09/2022  
 Qtde Plantões: 14

Processo N.: SES-PRO-2022/47051

Nome: (281285/3) SILVANO DE ARRUDA E SILVA  
Cargo/Função: (12050) NIVEL FUNDAMENTAL  
Referência: 000 Carga Horária: 40H  
Un. Adm: (195707) HOSP REGIONAL DOUTOR ANTONIO CARLOS SOUTO

FONTES

A Partir de: 01/09/2022 Até29/09/2022  
Qtde Plantões: 12

Processo N.: SES-PRO-2022/47967

Nome: (281786/3) SIMEIA SALES FERREIRA DE OLIVEIRA RODRIGUES  
Cargo/Função: (12038) NIVEL TECNICO ASSISTENCIAL  
Referência: 000 Carga Horária: 40H  
Un. Adm: (195693) HOSP REGIONAL DE SORRISO  
A Partir de: 02/09/2022 Até30/09/2022  
Qtde Plantões: 14

Processo N.: SES-PRO-2022/47051

Nome: (281941/3) SIMONE AGUILERA SILVA  
Cargo/Função: (12050) NIVEL FUNDAMENTAL  
Referência: 000 Carga Horária: 40H  
Un. Adm: (195707) HOSP REGIONAL DOUTOR ANTONIO CARLOS SOUTO

FONTES

A Partir de: 01/09/2022 Até29/09/2022  
Qtde Plantões: 13

Processo N.: SES-PRO-2022/44861

Nome: (305263/2) SIMONE ANDRETA DOS SANTOS  
Cargo/Função: (12036) NIVEL SUPERIOR ASSISTENCIAL  
Referência: 000 Carga Horária: 40H  
Un. Adm: (195731) HOSP REGIONAL DE ALTA FLORESTA ALBERT SABIN  
A Partir de: 01/09/2022 Até29/09/2022  
Qtde Plantões: 14

Processo N.: SES-PRO-2022/47967

Nome: (280062/4) SIMONE DE OLIVEIRA TEODORO  
Cargo/Função: (12038) NIVEL TECNICO ASSISTENCIAL  
Referência: 000 Carga Horária: 40H  
Un. Adm: (195693) HOSP REGIONAL DE SORRISO  
A Partir de: 06/09/2022 Até30/09/2022  
Qtde Plantões: 11

Processo N.: SES-PRO-2022/47102

Nome: (292753/3) SIMONE DE SOUZA DA SILVA OLIVEIRA  
Cargo/Função: (12038) NIVEL TECNICO ASSISTENCIAL  
Referência: 000 Carga Horária: 40H  
Un. Adm: (195740) HOSP REGIONAL DE SINOP  
A Partir de: 01/09/2022 Até29/09/2022  
Qtde Plantões: 14

Processo N.: SES-PRO-2022/47967

Nome: (305702/2) SIMONE MENDONCA ROLON  
Cargo/Função: (12038) NIVEL TECNICO ASSISTENCIAL  
Referência: 000 Carga Horária: 40H  
Un. Adm: (195693) HOSP REGIONAL DE SORRISO  
A Partir de: 01/09/2022 Até29/09/2022  
Qtde Plantões: 14

Processo N.: SES-PRO-2022/44585

Nome: (280595/3) SIMONE RAMOS ALMEIDA  
Cargo/Função: (12038) NIVEL TECNICO ASSISTENCIAL  
Referência: 000 Carga Horária: 40H  
Un. Adm: (195707) HOSP REGIONAL DOUTOR ANTONIO CARLOS SOUTO

FONTES

A Partir de: 01/06/2022 Até29/06/2022  
Qtde Plantões: 13

Processo N.: SES-PRO-2022/47682

Nome: (304511/2) SIMONE RODRIGUES DE MORAES  
Cargo/Função: (12038) NIVEL TECNICO ASSISTENCIAL  
Referência: 000 Carga Horária: 40H  
Un. Adm: (195758) HOSP ESTADUAL LOUSITE FERREIRA DA SILVA  
A Partir de: 01/09/2022 Até29/09/2022  
Qtde Plantões: 13

Processo N.: SES-PRO-2022/45435

Nome: (304731/1) SIMONE SANTANA SOUZA  
Cargo/Função: (12038) NIVEL TECNICO ASSISTENCIAL  
Referência: 000 Carga Horária: 40H  
Un. Adm: (118710) UNID ESPECIAL DE CONTR MOVIMENTACAO DE PESSOAL  
A Partir de: 02/09/2022 Até30/09/2022  
Qtde Plantões: 11

Processo N.: SES-PRO-2022/47967

Nome: (306345/2) SIMONE VIEIRA COLACO SOUSA  
Cargo/Função: (12038) NIVEL TECNICO ASSISTENCIAL  
Referência: 000 Carga Horária: 40H  
Un. Adm: (195693) HOSP REGIONAL DE SORRISO  
A Partir de: 04/09/2022 Até30/09/2022  
Qtde Plantões: 13

Processo N.: SES-PRO-2022/47480

Nome: (93424/1) SIMONE VIEIRA ROCHA  
Cargo/Função: (4912) PROFIS TEC NIV SUPERIOR SERV SAUDE SUS  
Referência: D-007 Carga Horária: 40H  
Un. Adm: (197041) COORD DO SERVICIO DE ATEND MOVEI DE URGENCIA

SAMU

A Partir de: 02/09/2022 Até29/09/2022  
Qtde Plantões: 13

Processo N.: SES-PRO-2022/47682

Nome: (299615/2) SIRLEI IZABEL NERVIS LACERDA  
Cargo/Função: (12038) NIVEL TECNICO ASSISTENCIAL  
Referência: 000 Carga Horária: 40H  
Un. Adm: (195758) HOSP ESTADUAL LOUSITE FERREIRA DA SILVA  
A Partir de: 01/09/2022 Até29/09/2022  
Qtde Plantões: 14

Processo N.: SES-PRO-2022/44861

Nome: (135661/8) SIRLENE APARECIDA DE GODOIS  
Cargo/Função: (12036) NIVEL SUPERIOR ASSISTENCIAL  
Referência: 000 Carga Horária: 40H  
Un. Adm: (195731) HOSP REGIONAL DE ALTA FLORESTA ALBERT SABIN  
A Partir de: 02/09/2022 Até30/09/2022  
Qtde Plantões: 14

Processo N.: SES-PRO-2022/45442

Nome: (295868/3) SIRLENE CALIXTO  
Cargo/Função: (12038) NIVEL TECNICO ASSISTENCIAL  
Referência: 000 Carga Horária: 40H  
Un. Adm: (118710) UNID ESPECIAL DE CONTR MOVIMENTACAO DE PESSOAL  
A Partir de: 01/09/2022 Até29/09/2022  
Qtde Plantões: 13

Processo N.: SES-PRO-2022/45435

Nome: (269766/5) SIRLENE CARVALHO  
Cargo/Função: (12038) NIVEL TECNICO ASSISTENCIAL  
Referência: 000 Carga Horária: 40H  
Un. Adm: (118710) UNID ESPECIAL DE CONTR MOVIMENTACAO DE PESSOAL  
A Partir de: 01/09/2022 Até29/09/2022  
Qtde Plantões: 14

Processo N.: SES-PRO-2022/47207

Nome: (90057/1) SIRLENE COSTA  
Cargo/Função: (4946) PROFIS TEC NIV MEDIO SERV SAUDE SUS  
Referência: D-008 Carga Horária: 40H  
Un. Adm: (195693) HOSP REGIONAL DE SORRISO  
A Partir de: 01/09/2022 Até29/09/2022  
Qtde Plantões: 13

Processo N.: SES-PRO-2022/47907

Nome: (320590/1) SKARLET PAULA CORREA DA CRUZ  
Cargo/Função: (12036) NIVEL SUPERIOR ASSISTENCIAL  
Referência: 000 Carga Horária: 40H  
Un. Adm: (195707) HOSP REGIONAL DOUTOR ANTONIO CARLOS SOUTO

FONTES

A Partir de: 02/09/2022 Até30/09/2022  
Qtde Plantões: 14

Processo N.: SES-PRO-2022/47316

Nome: (95260/1) SOFIA FELIX  
Cargo/Função: (4989) PROFIS APOIO SERV SAUDE SUS  
Referência: D-007 Carga Horária: 40H  
Un. Adm: (195693) HOSP REGIONAL DE SORRISO  
A Partir de: 02/09/2022 Até30/09/2022  
Qtde Plantões: 14

Processo N.: SES-PRO-2022/25807

Nome: (123499/5) SOLANGE BENTO FARIAS  
Cargo/Função: (12038) NIVEL TECNICO ASSISTENCIAL  
Referência: 000 Carga Horária: 40H  
Un. Adm: (195740) HOSP REGIONAL DE SINOP  
A Partir de: 01/04/2022 Até01/04/2022  
Qtde Plantões: 1

Processo N.: SES-PRO-2022/47102

Nome: (123499/6) SOLANGE BENTO FARIAS  
Cargo/Função: (12038) NIVEL TECNICO ASSISTENCIAL  
Referência: 000 Carga Horária: 40H  
Un. Adm: (195740) HOSP REGIONAL DE SINOP  
A Partir de: 02/09/2022 Até30/09/2022  
Qtde Plantões: 13

Processo N.: SES-PRO-2022/47102

Nome: (292630/3) SOLANGE DIANA KROSKI  
Cargo/Função: (12038) NIVEL TECNICO ASSISTENCIAL  
Referência: 000 Carga Horária: 40H  
Un. Adm: (195740) HOSP REGIONAL DE SINOP  
A Partir de: 01/09/2022 Até29/09/2022  
Qtde Plantões: 13

Processo N.: SES-PRO-2022/45298

Nome: (96216/1) SOLANGE FERNANDES DE MELO  
Cargo/Função: (4946) PROFIS TEC NIV MEDIO SERV SAUDE SUS  
Referência: D-007 Carga Horária: 30H  
Un. Adm: (195758) HOSP ESTADUAL LOUSITE FERREIRA DA SILVA  
A Partir de: 03/09/2022 Até29/09/2022  
Qtde Plantões: 9

Processo N.: SES-PRO-2022/47023

Nome: (280685/3) SOLANGE GONCALVES NUNES  
Cargo/Função: (12040) NIVEL AUXILIAR ASSISTENCIAL  
Referência: 000 Carga Horária: 40H  
Un. Adm: (195707) HOSP REGIONAL DOUTOR ANTONIO CARLOS SOUTO

FONTES

A Partir de: 02/09/2022 Até30/09/2022  
Qtde Plantões: 12

Processo N.: SES-PRO-2022/47102

Nome: (318302/1) SOLANGE MEDIANEIRA MONEIRO BOLZAN  
Cargo/Função: (12038) NIVEL TECNICO ASSISTENCIAL  
Referência: 000 Carga Horária: 40H  
Un. Adm: (195740) HOSP REGIONAL DE SINOP  
A Partir de: 01/09/2022 Até29/09/2022  
Qtde Plantões: 12

Processo N.: SES-PRO-2022/47051

Nome: (280776/3) SOLANGE PEREIRA DIAS  
Cargo/Função: (12050) NIVEL FUNDAMENTAL  
Referência: 000 Carga Horária: 40H  
Un. Adm: (195707) HOSP REGIONAL DOUTOR ANTONIO CARLOS SOUTO

FONTES

A Partir de: 02/09/2022 Até30/09/2022  
Qtde Plantões: 13

Processo N.: SES-PRO-2022/45435

Nome: (296280/2) SOLANGE SOARES DA CONCEICAO DE SIQUEIRA  
 Cargo/Função: (12038) NIVEL TECNICO ASSISTENCIAL  
 Referência: 000 Carga Horária: 40H  
 Un. Adm: (118710) UNID ESPECIAL DE CONTR MOVIMENTACAO DE PESSOAL  
 A Partir de: 01/09/2022 Até29/09/2022  
 Qtde Plantões: 14

Processo N.: SES-PRO-2022/46401

Nome: (292837/2) SONIA APARECIDA BARBOSA DE LIMA  
 Cargo/Função: (12044) NIVEL MEDIO ADMINISTRATIVO  
 Referência: 000 Carga Horária: 40H  
 Un. Adm: (195740) HOSP REGIONAL DE SINOP  
 A Partir de: 01/09/2022 Até29/09/2022  
 Qtde Plantões: 14

Processo N.: SES-PRO-2022/39888

Nome: (281116/1) SONIA APARECIDA PEREIRA DOS SANTOS  
 Cargo/Função: (12038) NIVEL TECNICO ASSISTENCIAL  
 Referência: 000 Carga Horária: 40H  
 Un. Adm: (195731) HOSP REG DE ALTA FLORESTA ALBERT SABIN  
 A Partir de: 02/07/2019 Até30/07/2019  
 Qtde Plantões: 14

Processo N.: SES-PRO-2022/47318

Nome: (118379/1) SONIA CRISTINA DE OLIVEIRA  
 Cargo/Função: (4946) PROFIS TEC NIV MEDIO SERV SAUDE SUS  
 Referência: D-006 Carga Horária: 40H  
 Un. Adm: (195707) HOSP REGIONAL DOUTOR ANTONIO CARLOS SOUTO

FONTES

A Partir de: 02/09/2022 Até28/09/2022  
 Qtde Plantões: 14

Processo N.: SES-PRO-2022/44585

Nome: (276263/3) SONIA DE MELO FIGUEIREDO  
 Cargo/Função: (12038) NIVEL TECNICO ASSISTENCIAL  
 Referência: 000 Carga Horária: 40H  
 Un. Adm: (195707) HOSP REGIONAL DOUTOR ANTONIO CARLOS SOUTO

FONTES

A Partir de: 01/06/2022 Até29/06/2022  
 Qtde Plantões: 14

Processo N.: SES-PRO-2022/47051

Nome: (281818/3) SONIA DEMONTE DA PAIXAO  
 Cargo/Função: (12050) NIVEL FUNDAMENTAL  
 Referência: 000 Carga Horária: 40H  
 Un. Adm: (195707) HOSP REGIONAL DOUTOR ANTONIO CARLOS SOUTO

FONTES

A Partir de: 01/09/2022 Até27/09/2022  
 Qtde Plantões: 13

Processo N.: SES-PRO-2022/47051

Nome: (281549/3) SONIA FERNANDES PAEZANO  
 Cargo/Função: (12050) NIVEL FUNDAMENTAL  
 Referência: 000 Carga Horária: 40H  
 Un. Adm: (195707) HOSP REGIONAL DOUTOR ANTONIO CARLOS SOUTO

FONTES

A Partir de: 02/09/2022 Até30/09/2022  
 Qtde Plantões: 13

Processo N.: SES-PRO-2022/45442

Nome: (232542/2) SONIA HEMENEGILDA DE OLIVEIRA MARQUES  
 Cargo/Função: (12038) NIVEL TECNICO ASSISTENCIAL  
 Referência: 000 Carga Horária: 40H  
 Un. Adm: (118710) UNID ESPECIAL DE CONTR MOVIMENTACAO DE PESSOAL  
 A Partir de: 08/09/2022 Até30/09/2022  
 Qtde Plantões: 11

Processo N.: SES-PRO-2022/47102

Nome: (292897/2) SONIA MARIA DE BARROS  
 Cargo/Função: (12038) NIVEL TECNICO ASSISTENCIAL  
 Referência: 000 Carga Horária: 40H  
 Un. Adm: (195740) HOSP REGIONAL DE SINOP  
 A Partir de: 02/09/2022 Até28/09/2022  
 Qtde Plantões: 13

Processo N.: SES-PRO-2022/44861

Nome: (296522/3) SONIA MARIA VIVIAN  
 Cargo/Função: (12036) NIVEL SUPERIOR ASSISTENCIAL  
 Referência: 000 Carga Horária: 40H  
 Un. Adm: (195731) HOSP REGIONAL DE ALTA FLORESTA ALBERT SABIN  
 A Partir de: 01/09/2022 Até29/09/2022  
 Qtde Plantões: 14

Processo N.: SES-PRO-2022/49272

Nome: (280241/4) SONIA MARISA PINTO VERCOSA  
 Cargo/Função: (12036) NIVEL SUPERIOR ASSISTENCIAL  
 Referência: 000 Carga Horária: 40H  
 Un. Adm: (195715) HOSP REGIONAL DE COLIDER  
 A Partir de: 01/09/2022 Até29/09/2022  
 Qtde Plantões: 14

Processo N.: SES-PRO-2022/44861

Nome: (306020/2) SORAIA BARROS DE OLIVEIRA  
 Cargo/Função: (12036) NIVEL SUPERIOR ASSISTENCIAL  
 Referência: 000 Carga Horária: 40H  
 Un. Adm: (195731) HOSP REGIONAL DE ALTA FLORESTA ALBERT SABIN  
 A Partir de: 06/09/2022 Até30/09/2022  
 Qtde Plantões: 13

Processo N.: SES-PRO-2022/47102

Nome: (305121/1) SORAYA BISPO ALMEIDA  
 Cargo/Função: (12038) NIVEL TECNICO ASSISTENCIAL  
 Referência: 000 Carga Horária: 40H  
 Un. Adm: (195740) HOSP REGIONAL DE SINOP  
 A Partir de: 09/09/2022 Até29/09/2022  
 Qtde Plantões: 10

Processo N.: SES-PRO-2022/47907

Nome: (222860/8) STEFANNY MARIA SANTANA DE CAMPOS  
 Cargo/Função: (12036) NIVEL SUPERIOR ASSISTENCIAL  
 Referência: 000 Carga Horária: 40H  
 Un. Adm: (195707) HOSP REGIONAL DOUTOR ANTONIO CARLOS SOUTO

FONTES

A Partir de: 03/09/2022 Até28/09/2022  
 Qtde Plantões: 12

Processo N.: SES-PRO-2022/47055

Nome: (282241/5) STEPHANY STACY DE FATIMA ABDALLAH LACERDA  
 Cargo/Função: (12036) NIVEL SUPERIOR ASSISTENCIAL  
 Referência: 000 Carga Horária: 40H  
 Un. Adm: (195707) HOSP REGIONAL DOUTOR ANTONIO CARLOS SOUTO

FONTES

A Partir de: 02/09/2022 Até30/09/2022  
 Qtde Plantões: 14

Processo N.: SES-PRO-2022/45844

Nome: (43638/3) SUELEIDA INACIA SILVA  
 Cargo/Função: (4989) PROFIS APOIO SERV SAUDE SUS  
 Referência: D-006 Carga Horária: 40H  
 Un. Adm: (195685) HOSP REGIONAL RONDONOPOLIS IRMA ELZA GIOVANELLA  
 A Partir de: 01/09/2022 Até30/09/2022  
 Qtde Plantões: 13

Processo N.: SES-PRO-2022/47102

Nome: (299593/2) SUELEM VIEIRA DE OLIVEIRA  
 Cargo/Função: (12038) NIVEL TECNICO ASSISTENCIAL  
 Referência: 000 Carga Horária: 40H  
 Un. Adm: (195740) HOSP REGIONAL DE SINOP  
 A Partir de: 07/09/2022 Até29/09/2022  
 Qtde Plantões: 12

Processo N.: SES-PRO-2022/47682

Nome: (281609/4) SUELEN MOREIRA DA SILVA  
 Cargo/Função: (12038) NIVEL TECNICO ASSISTENCIAL  
 Referência: 000 Carga Horária: 40H  
 Un. Adm: (195758) HOSP ESTADUAL LOUSITE FERREIRA DA SILVA  
 A Partir de: 01/09/2022 Até13/09/2022  
 Qtde Plantões: 5

Processo N.: SES-PRO-2022/47051

Nome: (284861/3) SUELLEN CAROLINE FERREIRA  
 Cargo/Função: (12050) NIVEL FUNDAMENTAL  
 Referência: 000 Carga Horária: 40H  
 Un. Adm: (195707) HOSP REGIONAL DOUTOR ANTONIO CARLOS SOUTO

FONTES

A Partir de: 02/09/2022 Até30/09/2022  
 Qtde Plantões: 13

Processo N.: SES-PRO-2022/49306

Nome: (62975/3) SUELY BOGNAR  
 Cargo/Função: (4946) PROFIS TEC NIV MEDIO SERV SAUDE SUS  
 Referência: D-009 Carga Horária: 40H  
 Un. Adm: (195715) HOSP REGIONAL DE COLIDER  
 A Partir de: 01/09/2022 Até29/09/2022  
 Qtde Plantões: 14

Processo N.: SES-PRO-2022/45435

Nome: (304434/1) SUELY VIEIRA LOBO  
 Cargo/Função: (12038) NIVEL TECNICO ASSISTENCIAL  
 Referência: 000 Carga Horária: 40H  
 Un. Adm: (118710) UNID ESPECIAL DE CONTR MOVIMENTACAO DE PESSOAL  
 A Partir de: 02/09/2022 Até30/09/2022  
 Qtde Plantões: 14

Processo N.: SES-PRO-2022/47102

Nome: (296794/3) SULMA BRITES  
 Cargo/Função: (12038) NIVEL TECNICO ASSISTENCIAL  
 Referência: 000 Carga Horária: 40H  
 Un. Adm: (195740) HOSP REGIONAL DE SINOP  
 A Partir de: 02/09/2022 Até30/09/2022  
 Qtde Plantões: 14

Processo N.: SES-PRO-2022/47967

Nome: (296557/3) SUSI CRISTINA DE PAULA  
 Cargo/Função: (12038) NIVEL TECNICO ASSISTENCIAL  
 Referência: 000 Carga Horária: 40H  
 Un. Adm: (195693) HOSP REGIONAL DE SORRISO  
 A Partir de: 01/09/2022 Até29/09/2022  
 Qtde Plantões: 14

Processo N.: SES-PRO-2022/47682

Nome: (299916/2) SUSY VERGINIA MARQUES SANTANA  
 Cargo/Função: (12038) NIVEL TECNICO ASSISTENCIAL  
 Referência: 000 Carga Horária: 40H  
 Un. Adm: (195758) HOSP ESTADUAL LOUSITE FERREIRA DA SILVA  
 A Partir de: 01/09/2022 Até29/09/2022  
 Qtde Plantões: 12

Processo N.: SES-PRO-2022/45442

Nome: (305532/2) SUZANA NUNES REINERS  
 Cargo/Função: (12038) NIVEL TECNICO ASSISTENCIAL  
 Referência: 000 Carga Horária: 40H  
 Un. Adm: (118710) UNID ESPECIAL DE CONTR MOVIMENTACAO DE PESSOAL  
 A Partir de: 02/09/2022 Até30/09/2022  
 Qtde Plantões: 14

Processo N.: SES-PRO-2022/47051

Nome: (299694/2) SUZE MARIA RODRIGUES  
 Cargo/Função: (12050) NIVEL FUNDAMENTAL  
 Referência: 000 Carga Horária: 40H  
 Un. Adm: (195707) HOSP REGIONAL DOUTOR ANTONIO CARLOS SOUTO

FONTES

A Partir de: 02/09/2022 Até30/09/2022  
 Qtde Plantões: 13



Processo N.: SES-PRO-2022/47907  
 Nome: (315599/1) TACIANE APARECIDA BATISTA VALADARES  
 Cargo/Função: (12036) NIVEL SUPERIOR ASSISTENCIAL  
 Referência: 000 Carga Horária: 40H  
 Un. Adm: (195707) HOSP REGIONAL DOUTOR ANTONIO CARLOS SOUTO

**FONTES**  
 A Partir de: 01/09/2022 Até29/09/2022  
 Qtde Plantões: 13

Processo N.: SES-PRO-2022/47682  
 Nome: (301005/3) TAIS DE OLIVEIRA FERREIRA  
 Cargo/Função: (12038) NIVEL TECNICO ASSISTENCIAL  
 Referência: 000 Carga Horária: 40H  
 Un. Adm: (195758) HOSP ESTADUAL LOUSITE FERREIRA DA SILVA  
 A Partir de: 01/09/2022 Até29/09/2022  
 Qtde Plantões: 13

Processo N.: SES-PRO-2022/44861  
 Nome: (282212/4) TAIS PASCHOAL GOMES  
 Cargo/Função: (12036) NIVEL SUPERIOR ASSISTENCIAL  
 Referência: 000 Carga Horária: 40H  
 Un. Adm: (195731) HOSP REGIONAL DE ALTA FLORESTA ALBERT SABIN  
 A Partir de: 01/09/2022 Até29/09/2022  
 Qtde Plantões: 14

Processo N.: SES-PRO-2022/47907  
 Nome: (315548/1) TAISE NEVES FERREIRA  
 Cargo/Função: (12036) NIVEL SUPERIOR ASSISTENCIAL  
 Referência: 000 Carga Horária: 40H  
 Un. Adm: (195707) HOSP REGIONAL DOUTOR ANTONIO CARLOS SOUTO

**FONTES**  
 A Partir de: 02/09/2022 Até30/09/2022  
 Qtde Plantões: 13

Processo N.: SES-PRO-2022/45435  
 Nome: (299273/2) TAMARA GREICE DE MORAES  
 Cargo/Função: (12038) NIVEL TECNICO ASSISTENCIAL  
 Referência: 000 Carga Horária: 40H  
 Un. Adm: (118710) UNID ESPECIAL DE CONTR MOVIMENTACAO DE PESSOAL  
 A Partir de: 02/09/2022 Até30/09/2022  
 Qtde Plantões: 13

Processo N.: SES-PRO-2022/42665  
 Nome: (294856/2) TAMIRYS GIOVANA OLIVEIRA MELO  
 Cargo/Função: (12044) NIVEL MEDIO ADMINISTRATIVO  
 Referência: 000 Carga Horária: 40H  
 Un. Adm: (118710) UNID ESPECIAL DE CONTR MOVIMENTACAO DE PESSOAL  
 A Partir de: 02/04/2022 Até30/04/2022  
 Qtde Plantões: 13

Processo N.: SES-PRO-2022/45442  
 Nome: (305280/2) TANIA CRISTINA DA SILVA  
 Cargo/Função: (12038) NIVEL TECNICO ASSISTENCIAL  
 Referência: 000 Carga Horária: 40H  
 Un. Adm: (118710) UNID ESPECIAL DE CONTR MOVIMENTACAO DE PESSOAL  
 A Partir de: 02/09/2022 Até30/09/2022  
 Qtde Plantões: 14

Processo N.: SES-PRO-2022/47682  
 Nome: (319633/1) TANIA MARIA DA SILVA FIGUEIREDO OLIVEIRA  
 Cargo/Função: (12038) NIVEL TECNICO ASSISTENCIAL  
 Referência: 000 Carga Horária: 40H  
 Un. Adm: (195758) HOSP ESTADUAL LOUSITE FERREIRA DA SILVA  
 A Partir de: 05/09/2022 Até29/09/2022  
 Qtde Plantões: 10

Processo N.: SES-PRO-2022/47051  
 Nome: (299695/2) TASSIA CAMILA RODRIGUES DE ARRUDA  
 Cargo/Função: (12050) NIVEL FUNDAMENTAL  
 Referência: 000 Carga Horária: 40H  
 Un. Adm: (195707) HOSP REGIONAL DOUTOR ANTONIO CARLOS SOUTO

**FONTES**  
 A Partir de: 02/09/2022 Até30/09/2022  
 Qtde Plantões: 13

Processo N.: SES-PRO-2022/47606  
 Nome: (315812/1) TASSIANE APARECIDA MORAES PASSOS  
 Cargo/Função: (12040) NIVEL AUXILIAR ASSISTENCIAL  
 Referência: 000 Carga Horária: 40H  
 Un. Adm: (195707) HOSP REGIONAL DOUTOR ANTONIO CARLOS SOUTO

**FONTES**  
 A Partir de: 15/09/2022 Até29/09/2022  
 Qtde Plantões: 3

Processo N.: SES-PRO-2022/46401  
 Nome: (292787/2) TASSIANE MAYARA KOPP PEREIRA  
 Cargo/Função: (12044) NIVEL MEDIO ADMINISTRATIVO  
 Referência: 000 Carga Horária: 40H  
 Un. Adm: (195740) HOSP REGIONAL DE SINOP  
 A Partir de: 01/09/2022 Até29/09/2022  
 Qtde Plantões: 14

Processo N.: SES-PRO-2022/47682  
 Nome: (299730/2) TATIANA ARAUJO OLIVEIRA  
 Cargo/Função: (12038) NIVEL TECNICO ASSISTENCIAL  
 Referência: 000 Carga Horária: 40H  
 Un. Adm: (195758) HOSP ESTADUAL LOUSITE FERREIRA DA SILVA  
 A Partir de: 01/09/2022 Até29/09/2022  
 Qtde Plantões: 14

Processo N.: SES-PRO-2022/47051  
 Nome: (281817/3) TATIANE FERREIRA GOMES  
 Cargo/Função: (12050) NIVEL FUNDAMENTAL  
 Referência: 000 Carga Horária: 40H  
 Un. Adm: (195707) HOSP REGIONAL DOUTOR ANTONIO CARLOS SOUTO

**FONTES**  
 A Partir de: 02/09/2022 Até30/09/2022  
 Qtde Plantões: 14

Processo N.: SES-PRO-2022/45442  
 Nome: (295470/3) TATIANE GASPARETO SOARES  
 Cargo/Função: (12038) NIVEL TECNICO ASSISTENCIAL  
 Referência: 000 Carga Horária: 40H  
 Un. Adm: (118710) UNID ESPECIAL DE CONTR MOVIMENTACAO DE PESSOAL  
 A Partir de: 01/09/2022 Até29/09/2022  
 Qtde Plantões: 14

Processo N.: SES-PRO-2022/47102  
 Nome: (319755/1) TATIANE SIQUEIRA DA SILVA  
 Cargo/Função: (12038) NIVEL TECNICO ASSISTENCIAL  
 Referência: 000 Carga Horária: 40H  
 Un. Adm: (195740) HOSP REGIONAL DE SINOP  
 A Partir de: 02/09/2022 Até28/09/2022  
 Qtde Plantões: 14

Processo N.: SES-PRO-2022/47682  
 Nome: (320947/1) TATIANI LAURA DE ARRUDA BARQUEIRO  
 Cargo/Função: (12038) NIVEL TECNICO ASSISTENCIAL  
 Referência: 000 Carga Horária: 40H  
 Un. Adm: (195758) HOSP ESTADUAL LOUSITE FERREIRA DA SILVA  
 A Partir de: 02/09/2022 Até30/09/2022  
 Qtde Plantões: 14

Processo N.: SES-PRO-2022/44585  
 Nome: (215934/4) TATYANE DA SILVA CASASUS FIGUEIREDO  
 Cargo/Função: (12038) NIVEL TECNICO ASSISTENCIAL  
 Referência: 000 Carga Horária: 40H  
 Un. Adm: (195707) HOSP REGIONAL DOUTOR ANTONIO CARLOS SOUTO

**FONTES**  
 A Partir de: 02/06/2022 Até30/06/2022  
 Qtde Plantões: 14

Processo N.: SES-PRO-2022/47682  
 Nome: (282027/4) TATYANE HOFFMANN TURACA  
 Cargo/Função: (12038) NIVEL TECNICO ASSISTENCIAL  
 Referência: 000 Carga Horária: 40H  
 Un. Adm: (195758) HOSP ESTADUAL LOUSITE FERREIRA DA SILVA  
 A Partir de: 01/09/2022 Até29/09/2022  
 Qtde Plantões: 13

Processo N.: SES-PRO-2022/46527  
 Nome: (296806/3) TAYLISSA DE ARAUJO LOPES  
 Cargo/Função: (12036) NIVEL SUPERIOR ASSISTENCIAL  
 Referência: 000 Carga Horária: 30H  
 Un. Adm: (195693) HOSP REGIONAL DE SORRISO  
 A Partir de: 02/09/2022 Até29/09/2022  
 Qtde Plantões: 10

Processo N.: SES-PRO-2022/45442  
 Nome: (109880/4) TELMA AUXILIADORA CONCEICAO DA SILVA  
 Cargo/Função: (12038) NIVEL TECNICO ASSISTENCIAL  
 Referência: 000 Carga Horária: 40H  
 Un. Adm: (118710) UNID ESPECIAL DE CONTR MOVIMENTACAO DE PESSOAL  
 A Partir de: 01/09/2022 Até29/09/2022  
 Qtde Plantões: 14

Processo N.: SES-PRO-2022/47056  
 Nome: (93170/1) TEMIS BEATRIZ MARTINS  
 Cargo/Função: (4946) PROFIS TEC NIV MEDIO SERV SAUDE SUS  
 Referência: D-007 Carga Horária: 30H  
 Un. Adm: (197041) COORD DO SERVICO DE ATEND MOVEL DE URGENCIA

**SAMU**  
 A Partir de: 03/09/2022 Até29/09/2022  
 Qtde Plantões: 10

Processo N.: SES-PRO-2022/47316  
 Nome: (86256/1) TERESINHA REMPEL HECK  
 Cargo/Função: (4989) PROFIS APOIO SERV SAUDE SUS  
 Referência: D-008 Carga Horária: 40H  
 Un. Adm: (195693) HOSP REGIONAL DE SORRISO  
 A Partir de: 02/09/2022 Até30/09/2022  
 Qtde Plantões: 14

Processo N.: SES-PRO-2022/47322  
 Nome: (93994/1) TEREZINHA CHAVES AGUIAR  
 Cargo/Função: (4989) PROFIS APOIO SERV SAUDE SUS  
 Referência: D-007 Carga Horária: 40H  
 Un. Adm: (195707) HOSP REGIONAL DOUTOR ANTONIO CARLOS SOUTO

**FONTES**  
 A Partir de: 01/09/2022 Até29/09/2022  
 Qtde Plantões: 13

Processo N.: SES-PRO-2022/47051  
 Nome: (280771/3) TEREZINHA DE MOURA  
 Cargo/Função: (12050) NIVEL FUNDAMENTAL  
 Referência: 000 Carga Horária: 40H  
 Un. Adm: (195707) HOSP REGIONAL DOUTOR ANTONIO CARLOS SOUTO

**FONTES**  
 A Partir de: 01/09/2022 Até29/09/2022  
 Qtde Plantões: 13

Processo N.: SES-PRO-2022/55808  
 Nome: (304755/1) THAIANY TAVARES DIAS  
 Cargo/Função: (12038) NIVEL TECNICO ASSISTENCIAL  
 Referência: 000 Carga Horária: 40H  
 Un. Adm: (118710) UNID ESPECIAL DE CONTR MOVIMENTACAO DE PESSOAL  
 A Partir de: 02/11/2022 Até30/11/2022  
 Qtde Plantões: 14

Processo N.: SES-PRO-2022/44861  
 Nome: (281885/4) THAIS DE SOUZA CRUZ TAVARES  
 Cargo/Função: (12036) NIVEL SUPERIOR ASSISTENCIAL  
 Referência: 000 Carga Horária: 40H  
 Un. Adm: (195731) HOSP REGIONAL DE ALTA FLORESTA ALBERT SABIN  
 A Partir de: 05/09/2022 Até30/09/2022  
 Qtde Plantões: 11

Processo N.: SES-PRO-2022/47055

Nome: (281031/4) THAIS LORENA DE LIMA  
Cargo/Função: (12036) NIVEL SUPERIOR ASSISTENCIAL  
Referência: 000 Carga Horária: 40H  
Un. Adm: (195707) HOSP REGIONAL DOUTOR ANTONIO CARLOS SOUTO

FONTES

A Partir de: 01/09/2022 Até29/09/2022  
Qtde Plantões: 13

Processo N.: SES-PRO-2022/46527

Nome: (300688/2) THAIS REGINA LAUTERER ROMERO  
Cargo/Função: (12036) NIVEL SUPERIOR ASSISTENCIAL  
Referência: 000 Carga Horária: 30H  
Un. Adm: (195693) HOSP REGIONAL DE SORRISO  
A Partir de: 18/09/2022 Até30/09/2022  
Qtde Plantões: 5

Processo N.: SES-PRO-2022/47102

Nome: (304168/2) THAMILLY EMANUELA LIMA DE OLIVEIRA  
Cargo/Função: (12038) NIVEL TECNICO ASSISTENCIAL  
Referência: 000 Carga Horária: 40H  
Un. Adm: (195740) HOSP REGIONAL DE SINOP  
A Partir de: 02/09/2022 Até30/09/2022  
Qtde Plantões: 14

Processo N.: SES-PRO-2022/44861

Nome: (311477/2) THAMIRIS DA CRUZ ARAUJO  
Cargo/Função: (12036) NIVEL SUPERIOR ASSISTENCIAL  
Referência: 000 Carga Horária: 40H  
Un. Adm: (195731) HOSP REGIONAL DE ALTA FLORESTA ALBERT SABIN  
A Partir de: 02/09/2022 Até30/09/2022  
Qtde Plantões: 14

Processo N.: SES-PRO-2022/47915

Nome: (316323/1) THANIA RIBEIRO ARRUDA  
Cargo/Função: (12050) NIVEL FUNDAMENTAL  
Referência: 000 Carga Horária: 40H  
Un. Adm: (195707) HOSP REGIONAL DOUTOR ANTONIO CARLOS SOUTO

FONTES

A Partir de: 01/09/2022 Até29/09/2022  
Qtde Plantões: 13

Processo N.: SES-PRO-2022/45435

Nome: (296356/2) THAYANE PAMPLONA RIBEIRO  
Cargo/Função: (12038) NIVEL TECNICO ASSISTENCIAL  
Referência: 000 Carga Horária: 40H  
Un. Adm: (118710) UNID ESPECIAL DE CONTR MOVIMENTACAO DE PESSOAL  
A Partir de: 02/09/2022 Até30/09/2022  
Qtde Plantões: 14

Processo N.: SES-PRO-2022/47055

Nome: (297086/3) THULIO SANTOS MOTA  
Cargo/Função: (12036) NIVEL SUPERIOR ASSISTENCIAL  
Referência: 000 Carga Horária: 40H  
Un. Adm: (195707) HOSP REGIONAL DOUTOR ANTONIO CARLOS SOUTO

FONTES

A Partir de: 02/09/2022 Até30/09/2022  
Qtde Plantões: 14

Processo N.: SES-PRO-2022/46389

Nome: (319119/1) THYFANNI DAS NEVES DIAS  
Cargo/Função: (12044) NIVEL MEDIO ADMINISTRATIVO  
Referência: 000 Carga Horária: 40H  
Un. Adm: (195758) HOSP ESTADUAL LOUSITE FERREIRA DA SILVA  
A Partir de: 01/09/2022 Até29/09/2022  
Qtde Plantões: 14

Processo N.: SES-PRO-2022/44115

Nome: (143068/4) TIAGO MESQUITA FLORENTINO  
Cargo/Função: (12038) NIVEL TECNICO ASSISTENCIAL  
Referência: 000 Carga Horária: 40H  
Un. Adm: (195758) HOSP ESTADUAL LOUSITE FERREIRA DA SILVA  
A Partir de: 03/01/2022 Até09/01/2022  
Qtde Plantões: 4

Processo N.: SES-PRO-2022/47682

Nome: (143068/6) TIAGO MESQUITA FLORENTINO  
Cargo/Função: (12038) NIVEL TECNICO ASSISTENCIAL  
Referência: 000 Carga Horária: 40H  
Un. Adm: (195758) HOSP ESTADUAL LOUSITE FERREIRA DA SILVA  
A Partir de: 10/09/2022 Até30/09/2022  
Qtde Plantões: 10

Processo N.: SES-PRO-2022/47682

Nome: (317538/1) UIARA MARCELE PINHO DE ALMEIDA  
Cargo/Função: (12038) NIVEL TECNICO ASSISTENCIAL  
Referência: 000 Carga Horária: 40H  
Un. Adm: (195758) HOSP ESTADUAL LOUSITE FERREIRA DA SILVA  
A Partir de: 02/09/2022 Até30/09/2022  
Qtde Plantões: 14

Processo N.: SES-PRO-2022/44585

Nome: (112127/8) VAGNA APARECIDA DA SILVA  
Cargo/Função: (12038) NIVEL TECNICO ASSISTENCIAL  
Referência: 000 Carga Horária: 40H  
Un. Adm: (195707) HOSP REGIONAL DOUTOR ANTONIO CARLOS SOUTO

FONTES

A Partir de: 02/06/2022 Até30/06/2022  
Qtde Plantões: 13

Processo N.: SES-PRO-2022/45442

Nome: (296896/3) VAGNA NOGUEIRA DOS SANTOS  
Cargo/Função: (12038) NIVEL TECNICO ASSISTENCIAL  
Referência: 000 Carga Horária: 40H  
Un. Adm: (118710) UNID ESPECIAL DE CONTR MOVIMENTACAO DE PESSOAL  
A Partir de: 02/09/2022 Até30/09/2022  
Qtde Plantões: 13

Processo N.: SES-PRO-2022/45905

Nome: (315551/1) VAGNER VALERIANO RODRIGUES SANTANA  
Cargo/Função: (12054) CONDUTOR DE AMBULANCIA  
Referência: 000 Carga Horária: 40H  
Un. Adm: (195685) HOSP REGIONAL RONDONOPOLIS IRMA ELZA GIOVANELLA  
A Partir de: 01/09/2022 Até29/09/2022  
Qtde Plantões: 14

Processo N.: SES-PRO-2022/47682

Nome: (281638/4) VALCIRA VIEIRA DE MORAES  
Cargo/Função: (12038) NIVEL TECNICO ASSISTENCIAL  
Referência: 000 Carga Horária: 40H  
Un. Adm: (195758) HOSP ESTADUAL LOUSITE FERREIRA DA SILVA  
A Partir de: 02/09/2022 Até30/09/2022  
Qtde Plantões: 14

Processo N.: SES-PRO-2022/47915

Nome: (315698/1) VALDEI VIEIRA MACHADO  
Cargo/Função: (12050) NIVEL FUNDAMENTAL  
Referência: 000 Carga Horária: 40H  
Un. Adm: (195707) HOSP REGIONAL DOUTOR ANTONIO CARLOS SOUTO

FONTES

A Partir de: 02/09/2022 Até28/09/2022  
Qtde Plantões: 14

Processo N.: SES-PRO-2022/45844

Nome: (95238/1) VALDEMI DOS SANTOS OLIVEIRA  
Cargo/Função: (4989) PROFIS APOIO SERV SAUDE SUS  
Referência: D-007 Carga Horária: 40H  
Un. Adm: (195685) HOSP REGIONAL RONDONOPOLIS IRMA ELZA GIOVANELLA  
A Partir de: 01/09/2022 Até29/09/2022  
Qtde Plantões: 13

Processo N.: SES-PRO-2022/47051

Nome: (220659/6) VALDEMIR SANTANA FERREIRA DE OLIVEIRA  
Cargo/Função: (12050) NIVEL FUNDAMENTAL  
Referência: 000 Carga Horária: 40H  
Un. Adm: (195707) HOSP REGIONAL DOUTOR ANTONIO CARLOS SOUTO

FONTES

A Partir de: 01/09/2022 Até29/09/2022  
Qtde Plantões: 13

Processo N.: SES-PRO-2022/45435

Nome: (304773/1) VALDETH DE CARVALHO  
Cargo/Função: (12038) NIVEL TECNICO ASSISTENCIAL  
Referência: 000 Carga Horária: 40H  
Un. Adm: (118710) UNID ESPECIAL DE CONTR MOVIMENTACAO DE PESSOAL  
A Partir de: 02/09/2022 Até04/09/2022  
Qtde Plantões: 2

Processo N.: SES-PRO-2022/44861

Nome: (281889/5) VALDINEIA DE OLIVEIRA FIGUEIRA  
Cargo/Função: (12036) NIVEL SUPERIOR ASSISTENCIAL  
Referência: 000 Carga Horária: 40H  
Un. Adm: (195731) HOSP REGIONAL DE ALTA FLORESTA ALBERT SABIN  
A Partir de: 01/09/2022 Até29/09/2022  
Qtde Plantões: 12

Processo N.: SES-PRO-2022/46188

Nome: (285673/3) VALDIR CARLOS ZATTERA  
Cargo/Função: (12046) NIVEL FUNDAMENTAL ADMINISTRATIVO  
Referência: 000 Carga Horária: 40H  
Un. Adm: (195693) HOSP REGIONAL DE SORRISO  
A Partir de: 02/09/2022 Até30/09/2022  
Qtde Plantões: 14

Processo N.: SES-PRO-2022/44585

Nome: (280524/4) VALDIR VIEIRA DOS SANTOS  
Cargo/Função: (12038) NIVEL TECNICO ASSISTENCIAL  
Referência: 000 Carga Horária: 40H  
Un. Adm: (195707) HOSP REGIONAL DOUTOR ANTONIO CARLOS SOUTO

FONTES

A Partir de: 02/06/2022 Até30/06/2022  
Qtde Plantões: 13

Processo N.: SES-PRO-2022/47102

Nome: (320746/1) VALDIRENE ALVES CARNEIRO  
Cargo/Função: (12038) NIVEL TECNICO ASSISTENCIAL  
Referência: 000 Carga Horária: 40H  
Un. Adm: (195740) HOSP REGIONAL DE SINOP  
A Partir de: 01/09/2022 Até29/09/2022  
Qtde Plantões: 14

Processo N.: SES-PRO-2022/47102

Nome: (299594/2) VALDIRENE DA SILVA CARLOS  
Cargo/Função: (12038) NIVEL TECNICO ASSISTENCIAL  
Referência: 000 Carga Horária: 40H  
Un. Adm: (195740) HOSP REGIONAL DE SINOP  
A Partir de: 01/09/2022 Até29/09/2022  
Qtde Plantões: 14

Processo N.: SES-PRO-2022/47102

Nome: (292606/3) VALDIRENE LUCIA ROBERTO GONCALVES  
Cargo/Função: (12038) NIVEL TECNICO ASSISTENCIAL  
Referência: 000 Carga Horária: 40H  
Un. Adm: (195740) HOSP REGIONAL DE SINOP  
A Partir de: 01/09/2022 Até30/09/2022  
Qtde Plantões: 12

Processo N.: SES-PRO-2022/47687

Nome: (94373/1) VALERIA APARECIDA NOGUEIRA  
Cargo/Função: (4912) PROFIS TEC NIV SUPERIOR SERV SAUDE SUS  
Referência: D-008 Carga Horária: 40H  
Un. Adm: (197076) COORD ARTIC REG URG EMERG DE LEITOS HOSPITALARES  
A Partir de: 01/09/2022 Até30/09/2022  
Qtde Plantões: 13

Processo N.: SES-PRO-2022/47682

Nome: (319877/1) VALERIA FRANCO ALONSO  
 Cargo/Função: (12038) NIVEL TECNICO ASSISTENCIAL  
 Referência: 000 Carga Horária: 40H  
 Un. Adm: (195758) HOSP ESTADUAL LOUSITE FERREIRA DA SILVA  
 A Partir de: 01/09/2022 Até29/09/2022  
 Qtde Plantões: 13

Processo N.: SES-PRO-2022/47102

Nome: (292889/3) VALERIA MARTINS FERNANDES  
 Cargo/Função: (12038) NIVEL TECNICO ASSISTENCIAL  
 Referência: 000 Carga Horária: 40H  
 Un. Adm: (195740) HOSP REGIONAL DE SINOP  
 A Partir de: 02/09/2022 Até30/09/2022  
 Qtde Plantões: 14

Processo N.: SES-PRO-2022/47102

Nome: (292887/3) VALERIA MENEGHELLI  
 Cargo/Função: (12038) NIVEL TECNICO ASSISTENCIAL  
 Referência: 000 Carga Horária: 40H  
 Un. Adm: (195740) HOSP REGIONAL DE SINOP  
 A Partir de: 01/09/2022 Até29/09/2022  
 Qtde Plantões: 14

Processo N.: SES-PRO-2022/46389

Nome: (282010/3) VALMIR MENDES DE SOUZA FILHO  
 Cargo/Função: (12044) NIVEL MEDIO ADMINISTRATIVO  
 Referência: 000 Carga Horária: 40H  
 Un. Adm: (195758) HOSP ESTADUAL LOUSITE FERREIRA DA SILVA  
 A Partir de: 08/09/2022 Até30/09/2022  
 Qtde Plantões: 14

Processo N.: SES-PRO-2022/47051

Nome: (281939/3) VALQUIRIA VERISSIMO RAMIRES XIMENES  
 Cargo/Função: (12050) NIVEL FUNDAMENTAL  
 Referência: 000 Carga Horária: 40H  
 Un. Adm: (195707) HOSP REGIONAL DOUTOR ANTONIO CARLOS SOUTO

FONTES

A Partir de: 01/09/2022 Até29/09/2022  
 Qtde Plantões: 13

Processo N.: SES-PRO-2022/47321

Nome: (115452/1) VANDA NEVES DE ALMEIDA CRUZ  
 Cargo/Função: (4946) PROFIS TEC NIV MEDIO SERV SAUDE SUS  
 Referência: D-007 Carga Horária: 40H  
 Un. Adm: (195707) HOSP REGIONAL DOUTOR ANTONIO CARLOS SOUTO

FONTES

A Partir de: 01/09/2022 Até29/09/2022  
 Qtde Plantões: 13

Processo N.: SES-PRO-2022/47051

Nome: (300338/2) VANDA POZO BARBOSA  
 Cargo/Função: (12050) NIVEL FUNDAMENTAL  
 Referência: 000 Carga Horária: 40H  
 Un. Adm: (183598) HOSP. REG. DE CACERES "DR.ANTONIO CARLOS S.

FONTES

A Partir de: 02/09/2022 Até30/09/2022  
 Qtde Plantões: 14

Processo N.: SES-PRO-2022/44115

Nome: (282268/2) VANEIA SILVA DE OLIVEIRA DA LUZ  
 Cargo/Função: (12038) NIVEL TECNICO ASSISTENCIAL  
 Referência: 000 Carga Horária: 40H  
 Un. Adm: (195758) HOSP ESTADUAL LOUSITE FERREIRA DA SILVA  
 A Partir de: 02/01/2022 Até08/01/2022  
 Qtde Plantões: 4

Processo N.: SES-PRO-2022/47682

Nome: (282268/4) VANEIA SILVA DE OLIVEIRA DA LUZ  
 Cargo/Função: (12038) NIVEL TECNICO ASSISTENCIAL  
 Referência: 000 Carga Horária: 40H  
 Un. Adm: (195758) HOSP ESTADUAL LOUSITE FERREIRA DA SILVA  
 A Partir de: 01/09/2022 Até29/09/2022  
 Qtde Plantões: 13

Processo N.: SES-PRO-2022/47051

Nome: (281286/3) VANEDIA SOUZA LIMA  
 Cargo/Função: (12050) NIVEL FUNDAMENTAL  
 Referência: 000 Carga Horária: 40H  
 Un. Adm: (195707) HOSP REGIONAL DOUTOR ANTONIO CARLOS SOUTO

FONTES

A Partir de: 01/09/2022 Até29/09/2022  
 Qtde Plantões: 12

Processo N.: SES-PRO-2022/47321

Nome: (94426/1) VANESSA CRUZ RAMOS  
 Cargo/Função: (4946) PROFIS TEC NIV MEDIO SERV SAUDE SUS  
 Referência: D-008 Carga Horária: 40H  
 Un. Adm: (195707) HOSP REGIONAL DOUTOR ANTONIO CARLOS SOUTO

FONTES

A Partir de: 08/09/2022 Até29/09/2022  
 Qtde Plantões: 10

Processo N.: SES-PRO-2022/47243

Nome: (281091/3) VANESSA DA SILVA ROCHA  
 Cargo/Função: (12036) NIVEL SUPERIOR ASSISTENCIAL  
 Referência: 000 Carga Horária: 40H  
 Un. Adm: (195693) HOSP REGIONAL DE SORRISO  
 A Partir de: 02/09/2022 Até30/09/2022  
 Qtde Plantões: 14

Processo N.: SES-PRO-2022/47967

Nome: (285277/3) VANESSA ISIDORIO DE ARRUDA  
 Cargo/Função: (12038) NIVEL TECNICO ASSISTENCIAL  
 Referência: 000 Carga Horária: 40H  
 Un. Adm: (195693) HOSP REGIONAL DE SORRISO  
 A Partir de: 01/09/2022 Até29/09/2022  
 Qtde Plantões: 13

Processo N.: SES-PRO-2022/47102

Nome: (299127/2) VANESSA MACIEL DA SILVA  
 Cargo/Função: (12038) NIVEL TECNICO ASSISTENCIAL  
 Referência: 000 Carga Horária: 40H  
 Un. Adm: (195740) HOSP REGIONAL DE SINOP  
 A Partir de: 02/09/2022 Até30/09/2022  
 Qtde Plantões: 10

Processo N.: SES-PRO-2022/47243

Nome: (296693/3) VANI DE CASTRO  
 Cargo/Função: (12036) NIVEL SUPERIOR ASSISTENCIAL  
 Referência: 000 Carga Horária: 40H  
 Un. Adm: (195693) HOSP REGIONAL DE SORRISO  
 A Partir de: 02/09/2022 Até28/09/2022  
 Qtde Plantões: 14

Processo N.: SES-PRO-2022/47243

Nome: (87501/5) VANIA BANFI DE QUADROS  
 Cargo/Função: (12036) NIVEL SUPERIOR ASSISTENCIAL  
 Referência: 000 Carga Horária: 40H  
 Un. Adm: (195693) HOSP REGIONAL DE SORRISO  
 A Partir de: 02/09/2022 Até30/09/2022  
 Qtde Plantões: 14

Processo N.: SES-PRO-2022/47682

Nome: (281595/3) VANIA COSTA ABREU  
 Cargo/Função: (12038) NIVEL TECNICO ASSISTENCIAL  
 Referência: 000 Carga Horária: 40H  
 Un. Adm: (195758) HOSP ESTADUAL LOUSITE FERREIRA DA SILVA  
 A Partir de: 01/09/2022 Até29/09/2022  
 Qtde Plantões: 12

Processo N.: SES-PRO-2022/47055

Nome: (214116/12) VANIA DELUQUE AGUILAR  
 Cargo/Função: (12036) NIVEL SUPERIOR ASSISTENCIAL  
 Referência: 000 Carga Horária: 40H  
 Un. Adm: (195707) HOSP REGIONAL DOUTOR ANTONIO CARLOS SOUTO

FONTES

A Partir de: 01/09/2022 Até28/09/2022  
 Qtde Plantões: 11

Processo N.: SES-PRO-2022/39888

Nome: (281297/1) VANIA FERREIRA MILTON  
 Cargo/Função: (12038) NIVEL TECNICO ASSISTENCIAL  
 Referência: 000 Carga Horária: 40H  
 Un. Adm: (195731) HOSP REG DE ALTA FLORESTA ALBERT SABIN  
 A Partir de: 01/07/2019 Até31/07/2019  
 Qtde Plantões: 14

Processo N.: SES-PRO-2022/44585

Nome: (280453/3) VANIA LOPES DE OLIVEIRA  
 Cargo/Função: (12038) NIVEL TECNICO ASSISTENCIAL  
 Referência: 000 Carga Horária: 40H  
 Un. Adm: (195707) HOSP REGIONAL DOUTOR ANTONIO CARLOS SOUTO

FONTES

A Partir de: 02/06/2022 Até30/06/2022  
 Qtde Plantões: 13

Processo N.: SES-PRO-2022/45442

Nome: (320950/1) VANIA REGINA CARNEIRO  
 Cargo/Função: (12038) NIVEL TECNICO ASSISTENCIAL  
 Referência: 000 Carga Horária: 40H  
 Un. Adm: (118710) UNID ESPECIAL DE CONTR MOVIMENTACAO DE PESSOAL  
 A Partir de: 10/09/2022 Até28/09/2022  
 Qtde Plantões: 5

Processo N.: SES-PRO-2022/47682

Nome: (304509/2) VANILZE CRISTINA DE FIGUEIREDO LOPES  
 Cargo/Função: (12038) NIVEL TECNICO ASSISTENCIAL  
 Referência: 000 Carga Horária: 40H  
 Un. Adm: (195758) HOSP ESTADUAL LOUSITE FERREIRA DA SILVA  
 A Partir de: 02/09/2022 Até30/09/2022  
 Qtde Plantões: 14

Processo N.: SES-PRO-2022/47102

Nome: (304171/2) VANUSA SALUSTIANO DE MACEDO SILVA  
 Cargo/Função: (12038) NIVEL TECNICO ASSISTENCIAL  
 Referência: 000 Carga Horária: 40H  
 Un. Adm: (195740) HOSP REGIONAL DE SINOP  
 A Partir de: 01/09/2022 Até29/09/2022  
 Qtde Plantões: 12

Processo N.: SES-PRO-2022/45442

Nome: (121203/4) VERA LUCIA ANDRE DOS SANTOS  
 Cargo/Função: (12038) NIVEL TECNICO ASSISTENCIAL  
 Referência: 000 Carga Horária: 40H  
 Un. Adm: (118710) UNID ESPECIAL DE CONTR MOVIMENTACAO DE PESSOAL  
 A Partir de: 02/09/2022 Até30/09/2022  
 Qtde Plantões: 14

Processo N.: SES-PRO-2022/47102

Nome: (318248/1) VERA LUCIA CALDEIRA DOS ANJOS  
 Cargo/Função: (12038) NIVEL TECNICO ASSISTENCIAL  
 Referência: 000 Carga Horária: 40H  
 Un. Adm: (195740) HOSP REGIONAL DE SINOP  
 A Partir de: 02/09/2022 Até30/09/2022  
 Qtde Plantões: 14

Processo N.: SES-PRO-2022/47051

Nome: (281925/3) VERA LUCIA CORREIA  
 Cargo/Função: (12050) NIVEL FUNDAMENTAL  
 Referência: 000 Carga Horária: 40H  
 Un. Adm: (195707) HOSP REGIONAL DOUTOR ANTONIO CARLOS SOUTO

FONTES

A Partir de: 02/09/2022 Até30/09/2022  
 Qtde Plantões: 13



Processo N.: SES-PRO-2022/47682

Nome: (301170/2) VERA LUCIA PEDROSO DE RESENDE  
Cargo/Função: (12038) NIVEL TECNICO ASSISTENCIAL  
Referência: 000 Carga Horária: 40H  
Un. Adm: (195758) HOSP ESTADUAL LOUSITE FERREIRA DA SILVA  
A Partir de: 01/09/2022 Até29/09/2022  
Qtde Plantões: 13

Processo N.: SES-PRO-2022/47480

Nome: (116011/1) VERA MARIA SARAIVA TAVARES  
Cargo/Função: (4912) PROFIS TEC NIV SUPERIOR SERV SAUDE SUS  
Referência: D-005 Carga Horária: 30H  
Un. Adm: (197041) COORD DO SERVICO DE ATEND MOVEL DE URGENCIA

SAMU

A Partir de: 03/09/2022 Até17/09/2022  
Qtde Plantões: 5

Processo N.: SES-PRO-2022/47345

Nome: (104451/1) VERA MILEIDE TRIVELLATO GRASSI  
Cargo/Função: (4912) PROFIS TEC NIV SUPERIOR SERV SAUDE SUS  
Referência: D-007 Carga Horária: 40H  
Un. Adm: (195707) HOSP REGIONAL DOUTOR ANTONIO CARLOS SOUTO

FONTES

A Partir de: 01/09/2022 Até14/09/2022  
Qtde Plantões: 6

Processo N.: SES-PRO-2022/47243

Nome: (299605/2) VERLANE GOMES PEREIRA  
Cargo/Função: (12036) NIVEL SUPERIOR ASSISTENCIAL  
Referência: 000 Carga Horária: 40H  
Un. Adm: (195693) HOSP REGIONAL DE SORRISO  
A Partir de: 01/09/2022 Até29/09/2022  
Qtde Plantões: 14

Processo N.: SES-PRO-2022/45442

Nome: (320245/1) VERONICA GARCIA  
Cargo/Função: (12038) NIVEL TECNICO ASSISTENCIAL  
Referência: 000 Carga Horária: 40H  
Un. Adm: (118710) UNID ESPECIAL DE CONTR MOVIMENTACAO DE PESSOAL  
A Partir de: 01/09/2022 Até29/09/2022  
Qtde Plantões: 14

Processo N.: SES-PRO-2022/39888

Nome: (281294/1) VILANIA VIANA RODRIGUES  
Cargo/Função: (12038) NIVEL TECNICO ASSISTENCIAL  
Referência: 000 Carga Horária: 40H  
Un. Adm: (195731) HOSP REG DE ALTA FLORESTA ALBERT SABIN  
A Partir de: 02/07/2019 Até30/07/2019  
Qtde Plantões: 14

Processo N.: SES-PRO-2022/47055

Nome: (132180/6) VILMA DA CRUZ CAMPOS  
Cargo/Função: (12036) NIVEL SUPERIOR ASSISTENCIAL  
Referência: 000 Carga Horária: 40H  
Un. Adm: (195707) HOSP REGIONAL DOUTOR ANTONIO CARLOS SOUTO

FONTES

A Partir de: 01/09/2022 Até29/09/2022  
Qtde Plantões: 13

Processo N.: SES-PRO-2022/44585

Nome: (280644/4) VILMA DA SILVA PEIXOTO  
Cargo/Função: (12038) NIVEL TECNICO ASSISTENCIAL  
Referência: 000 Carga Horária: 40H  
Un. Adm: (195707) HOSP REGIONAL DOUTOR ANTONIO CARLOS SOUTO

FONTES

A Partir de: 01/06/2022 Até29/06/2022  
Qtde Plantões: 14

Processo N.: SES-PRO-2022/49306

Nome: (84066/2) VILSON DE ANDRADE  
Cargo/Função: (4946) PROFIS TEC NIV MEDIO SERV SAUDE SUS  
Referência: D-008 Carga Horária: 40H  
Un. Adm: (195715) HOSP REGIONAL DE COLIDER  
A Partir de: 02/09/2022 Até30/09/2022  
Qtde Plantões: 13

Processo N.: SES-PRO-2022/47606

Nome: (315814/1) VITOR PASQUALI FELIX  
Cargo/Função: (12040) NIVEL AUXILIAR ASSISTENCIAL  
Referência: 000 Carga Horária: 40H  
Un. Adm: (195707) HOSP REGIONAL DOUTOR ANTONIO CARLOS SOUTO

FONTES

A Partir de: 02/09/2022 Até30/09/2022  
Qtde Plantões: 13

Processo N.: SES-PRO-2022/47322

Nome: (95341/1) VIVALDO DEMONTE DA PAIXAO  
Cargo/Função: (4989) PROFIS APOIO SERV SAUDE SUS  
Referência: D-008 Carga Horária: 40H  
Un. Adm: (195707) HOSP REGIONAL DOUTOR ANTONIO CARLOS SOUTO

FONTES

A Partir de: 01/09/2022 Até27/09/2022  
Qtde Plantões: 13

Processo N.: SES-PRO-2022/47102

Nome: (319751/1) VIVIAN PIMENTEL DA ROCHA  
Cargo/Função: (12038) NIVEL TECNICO ASSISTENCIAL  
Referência: 000 Carga Horária: 40H  
Un. Adm: (195740) HOSP REGIONAL DE SINOP  
A Partir de: 04/09/2022 Até30/09/2022  
Qtde Plantões: 14

Processo N.: SES-PRO-2022/47055

Nome: (112131/7) VIVIAN THAIS TIECHER SIMIAO  
Cargo/Função: (12036) NIVEL SUPERIOR ASSISTENCIAL  
Referência: 000 Carga Horária: 40H  
Un. Adm: (195707) HOSP REGIONAL DOUTOR ANTONIO CARLOS SOUTO

FONTES

A Partir de: 02/09/2022 Até29/09/2022  
Qtde Plantões: 13

Processo N.: SES-PRO-2022/44585

Nome: (290358/3) VIVIANE MUSSATO DE CANDIO  
Cargo/Função: (12038) NIVEL TECNICO ASSISTENCIAL  
Referência: 000 Carga Horária: 40H  
Un. Adm: (195707) HOSP REGIONAL DOUTOR ANTONIO CARLOS SOUTO

FONTES

A Partir de: 02/06/2022 Até29/06/2022  
Qtde Plantões: 13

Processo N.: SES-PRO-2022/47967

Nome: (319368/1) VIVIANE VANUZA ADAMI  
Cargo/Função: (12038) NIVEL TECNICO ASSISTENCIAL  
Referência: 000 Carga Horária: 40H  
Un. Adm: (195693) HOSP REGIONAL DE SORRISO  
A Partir de: 01/09/2022 Até29/09/2022  
Qtde Plantões: 13

Processo N.: SES-PRO-2022/45442

Nome: (304724/2) VLADimir CAETANO  
Cargo/Função: (12038) NIVEL TECNICO ASSISTENCIAL  
Referência: 000 Carga Horária: 40H  
Un. Adm: (118710) UNID ESPECIAL DE CONTR MOVIMENTACAO DE PESSOAL  
A Partir de: 01/09/2022 Até29/09/2022  
Qtde Plantões: 14

Processo N.: SES-PRO-2022/46005

Nome: (299545/2) WAGNER CONCEICAO DA SILVA VIEIRA  
Cargo/Função: (12054) CONDOTOR DE AMBULANCIA  
Referência: 000 Carga Horária: 40H  
Un. Adm: (197041) COORD DO SERVICO DE ATEND MOVEL DE URGENCIA

SAMU

A Partir de: 02/09/2022 Até30/09/2022  
Qtde Plantões: 13

Processo N.: SES-PRO-2022/46005

Nome: (216021/5) WAGNER JUNER DE SOUZA SILVA  
Cargo/Função: (12054) CONDOTOR DE AMBULANCIA  
Referência: 000 Carga Horária: 40H  
Un. Adm: (197041) COORD DO SERVICO DE ATEND MOVEL DE URGENCIA

SAMU

A Partir de: 01/09/2022 Até29/09/2022  
Qtde Plantões: 13

Processo N.: SES-PRO-2022/47682

Nome: (296104/3) WAILSON RAMOS DE OLIVEIRA  
Cargo/Função: (12038) NIVEL TECNICO ASSISTENCIAL  
Referência: 000 Carga Horária: 40H  
Un. Adm: (195758) HOSP ESTADUAL LOUSITE FERREIRA DA SILVA  
A Partir de: 02/09/2022 Até30/09/2022  
Qtde Plantões: 13

Processo N.: SES-PRO-2022/47102

Nome: (210369/4) WALDICLEIA CUNHA DE SOUSA SANTANA  
Cargo/Função: (12038) NIVEL TECNICO ASSISTENCIAL  
Referência: 000 Carga Horária: 40H  
Un. Adm: (195740) HOSP REGIONAL DE SINOP  
A Partir de: 09/09/2022 Até29/09/2022  
Qtde Plantões: 11

Processo N.: SES-PRO-2022/47051

Nome: (280424/3) WALDIR DOS SANTOS JUSTINIANO  
Cargo/Função: (12050) NIVEL FUNDAMENTAL  
Referência: 000 Carga Horária: 40H  
Un. Adm: (195707) HOSP REGIONAL DOUTOR ANTONIO CARLOS SOUTO

FONTES

A Partir de: 04/09/2022 Até28/09/2022  
Qtde Plantões: 13

Processo N.: SES-PRO-2022/47682

Nome: (304510/2) WALDIRENE ALVES DE BRITO  
Cargo/Função: (12038) NIVEL TECNICO ASSISTENCIAL  
Referência: 000 Carga Horária: 40H  
Un. Adm: (195758) HOSP ESTADUAL LOUSITE FERREIRA DA SILVA  
A Partir de: 02/09/2022 Até30/09/2022  
Qtde Plantões: 14

Processo N.: SES-PRO-2022/47329

Nome: (94400/1) WALMIR SOARES MAIA  
Cargo/Função: (4946) PROFIS TEC NIV MEDIO SERV SAUDE SUS  
Referência: D-008 Carga Horária: 40H  
Un. Adm: (195707) HOSP REGIONAL DOUTOR ANTONIO CARLOS SOUTO

FONTES

A Partir de: 01/09/2022 Até29/09/2022  
Qtde Plantões: 13

Processo N.: SES-PRO-2022/47682

Nome: (305565/2) WALMIRA MARTINS DA COSTA  
Cargo/Função: (12038) NIVEL TECNICO ASSISTENCIAL  
Referência: 000 Carga Horária: 40H  
Un. Adm: (195758) HOSP ESTADUAL LOUSITE FERREIRA DA SILVA  
A Partir de: 01/09/2022 Até29/09/2022  
Qtde Plantões: 13

Processo N.: SES-PRO-2022/47318

Nome: (63979/1) WALTER ALVES AMORIM SOBRINHO  
Cargo/Função: (4946) PROFIS TEC NIV MEDIO SERV SAUDE SUS  
Referência: D-008 Carga Horária: 40H  
Un. Adm: (195707) HOSP REGIONAL DOUTOR ANTONIO CARLOS SOUTO

FONTES

A Partir de: 01/09/2022 Até29/09/2022  
Qtde Plantões: 11

Processo N.: SES-PRO-2022/44585

Nome: (280908/3) WALTER DA SILVA SOBRAL JUNIOR  
Cargo/Função: (12038) NIVEL TECNICO ASSISTENCIAL  
Referência: 000 Carga Horária: 40H  
Un. Adm: (195707) HOSP REGIONAL DOUTOR ANTONIO CARLOS SOUTO

FONTES

A Partir de: 02/06/2022 Até30/06/2022  
Qtde Plantões: 13

Processo N.: SES-PRO-2022/47682

Nome: (281611/3) WANDERLEIA ARAUJO GOMES DOS SANTOS  
Cargo/Função: (12038) NIVEL TECNICO ASSISTENCIAL  
Referência: 000 Carga Horária: 40H  
Un. Adm: (195758) HOSP ESTADUAL LOUSITE FERREIRA DA SILVA  
A Partir de: 01/09/2022 Até29/09/2022  
Qtde Plantões: 13

Processo N.: SES-PRO-2022/45435

Nome: (306315/1) WANESSA CRISTIANE CARVALHO DO BOMDESPACHO  
Cargo/Função: (12038) NIVEL TECNICO ASSISTENCIAL  
Referência: 000 Carga Horária: 40H  
Un. Adm: (118710) UNID ESPECIAL DE CONTR MOVIMENTACAO DE PESSOAL  
A Partir de: 02/09/2022 Até20/09/2022  
Qtde Plantões: 9

Processo N.: SES-PRO-2022/47480

Nome: (94857/1) WANESSA REZENDE SOUSA  
Cargo/Função: (4912) PROFIS TEC NIV SUPERIOR SERV SAUDE SUS  
Referência: D-007 Carga Horária: 30H  
Un. Adm: (197033) SUPERINT DE REGULACAO DE URGENCIA E EMERGENCIA  
A Partir de: 10/09/2022 Até14/09/2022  
Qtde Plantões: 3

Processo N.: SES-PRO-2022/47682

Nome: (299679/2) WELBE RAFAEL COSTA PINHEIRO  
Cargo/Função: (12038) NIVEL TECNICO ASSISTENCIAL  
Referência: 000 Carga Horária: 40H  
Un. Adm: (195758) HOSP ESTADUAL LOUSITE FERREIRA DA SILVA  
A Partir de: 02/09/2022 Até30/09/2022  
Qtde Plantões: 12

Processo N.: SES-PRO-2022/45435

Nome: (304535/1) WELBER DE ALMEIDA FERREIRA  
Cargo/Função: (12038) NIVEL TECNICO ASSISTENCIAL  
Referência: 000 Carga Horária: 40H  
Un. Adm: (118710) UNID ESPECIAL DE CONTR MOVIMENTACAO DE PESSOAL  
A Partir de: 02/09/2022 Até30/09/2022  
Qtde Plantões: 11

Processo N.: SES-PRO-2022/49355

Nome: (110680/1) WELDO FERREIRA DOS SANTOS  
Cargo/Função: (4946) PROFIS TEC NIV MEDIO SERV SAUDE SUS  
Referência: D-006 Carga Horária: 40H  
Un. Adm: (197246) COORD DE APOIO TECNICO DO CIAPS  
A Partir de: 03/05/2022 Até25/05/2022  
Qtde Plantões: 12

Processo N.: SES-PRO-2022/44585

Nome: (297132/2) WELISON DOS SANTOS  
Cargo/Função: (12038) NIVEL TECNICO ASSISTENCIAL  
Referência: 000 Carga Horária: 40H  
Un. Adm: (195707) HOSP REGIONAL DOUTOR ANTONIO CARLOS SOUTO

FONTES

A Partir de: 01/06/2022 Até29/06/2022  
Qtde Plantões: 13

Processo N.: SES-PRO-2022/47102

Nome: (315883/1) WELLEM BRAGA DE SOUZA  
Cargo/Função: (12038) NIVEL TECNICO ASSISTENCIAL  
Referência: 000 Carga Horária: 40H  
Un. Adm: (195740) HOSP REGIONAL DE SINOP  
A Partir de: 02/09/2022 Até30/09/2022  
Qtde Plantões: 14

Processo N.: SES-PRO-2022/46005

Nome: (304110/2) WELLINGTON FERREIRA SILVA  
Cargo/Função: (12054) CONDUCTOR DE AMBULANCIA  
Referência: 000 Carga Horária: 40H  
Un. Adm: (197041) COORD DO SERVICO DE ATEND MOVEL DE URGENCIA

SAMU

A Partir de: 01/09/2022 Até28/09/2022  
Qtde Plantões: 13

Processo N.: SES-PRO-2022/45442

Nome: (317539/1) WELLINGTON RODRIGO GONCALVES IMIANI  
Cargo/Função: (12038) NIVEL TECNICO ASSISTENCIAL  
Referência: 000 Carga Horária: 40H  
Un. Adm: (118710) UNID ESPECIAL DE CONTR MOVIMENTACAO DE PESSOAL  
A Partir de: 01/09/2022 Até29/09/2022  
Qtde Plantões: 13

Processo N.: SES-PRO-2022/45442

Nome: (279494/3) WELLYTON AUGUSTO CAMPOS DA SILVA  
Cargo/Função: (12038) NIVEL TECNICO ASSISTENCIAL  
Referência: 000 Carga Horária: 40H  
Un. Adm: (118710) UNID ESPECIAL DE CONTR MOVIMENTACAO DE PESSOAL  
A Partir de: 01/09/2022 Até29/09/2022  
Qtde Plantões: 14

Processo N.: SES-PRO-2022/44585

Nome: (281805/4) WEMERSON GONCALVES  
Cargo/Função: (12038) NIVEL TECNICO ASSISTENCIAL  
Referência: 000 Carga Horária: 40H  
Un. Adm: (195707) HOSP REGIONAL DOUTOR ANTONIO CARLOS SOUTO

FONTES

A Partir de: 28/06/2022 Até30/06/2022  
Qtde Plantões: 3

Processo N.: SES-PRO-2022/44585

Nome: (281805/3) WEMERSON GONCALVES  
Cargo/Função: (12038) NIVEL TECNICO ASSISTENCIAL  
Referência: 000 Carga Horária: 40H  
Un. Adm: (195707) HOSP REGIONAL DOUTOR ANTONIO CARLOS SOUTO

FONTES

A Partir de: 01/06/2022 Até23/06/2022  
Qtde Plantões: 10

Processo N.: SES-PRO-2022/46005

Nome: (300458/2) WENDER ARAUJO DOS SANTOS  
Cargo/Função: (12054) CONDUCTOR DE AMBULANCIA  
Referência: 000 Carga Horária: 40H  
Un. Adm: (197033) SUPERINT DE REGULACAO DE URGENCIA E EMERGENCIA  
A Partir de: 01/09/2022 Até29/09/2022  
Qtde Plantões: 13

Processo N.: SES-PRO-2022/47243

Nome: (316622/1) WESLEY JATOBA DE ALMEIDA  
Cargo/Função: (12036) NIVEL SUPERIOR ASSISTENCIAL  
Referência: 000 Carga Horária: 40H  
Un. Adm: (195693) HOSP REGIONAL DE SORRISO  
A Partir de: 02/09/2022 Até30/09/2022  
Qtde Plantões: 14

Processo N.: SES-PRO-2022/45442

Nome: (319217/1) WILLIAM MESSIAS CESAR  
Cargo/Função: (12038) NIVEL TECNICO ASSISTENCIAL  
Referência: 000 Carga Horária: 40H  
Un. Adm: (118710) UNID ESPECIAL DE CONTR MOVIMENTACAO DE PESSOAL  
A Partir de: 01/09/2022 Até29/09/2022  
Qtde Plantões: 14

Processo N.: SES-PRO-2022/45442

Nome: (47169/3) WILLIAM VIANA DA CRUZ  
Cargo/Função: (12038) NIVEL TECNICO ASSISTENCIAL  
Referência: 000 Carga Horária: 40H  
Un. Adm: (118710) UNID ESPECIAL DE CONTR MOVIMENTACAO DE PESSOAL  
A Partir de: 10/09/2022 Até30/09/2022  
Qtde Plantões: 11

Processo N.: SES-PRO-2022/45442

Nome: (313109/2) WILLIAN SANTANA DE SOUZA  
Cargo/Função: (12038) NIVEL TECNICO ASSISTENCIAL  
Referência: 000 Carga Horária: 40H  
Un. Adm: (118710) UNID ESPECIAL DE CONTR MOVIMENTACAO DE PESSOAL  
A Partir de: 01/09/2022 Até29/09/2022  
Qtde Plantões: 13

Processo N.: SES-PRO-2022/47682

Nome: (304460/2) YASMIN PINTO DE ARRUDA  
Cargo/Função: (12038) NIVEL TECNICO ASSISTENCIAL  
Referência: 000 Carga Horária: 40H  
Un. Adm: (195758) HOSP ESTADUAL LOUSITE FERREIRA DA SILVA  
A Partir de: 01/09/2022 Até29/09/2022  
Qtde Plantões: 13

Processo N.: SES-PRO-2022/47967

Nome: (318118/1) ZAQUEU DE SOUZA FARIAS  
Cargo/Função: (12038) NIVEL TECNICO ASSISTENCIAL  
Referência: 000 Carga Horária: 40H  
Un. Adm: (195693) HOSP REGIONAL DE SORRISO  
A Partir de: 01/09/2022 Até29/09/2022  
Qtde Plantões: 14

Processo N.: SES-PRO-2022/39888

Nome: (281137/1) ZENAIDE CARDOSO DE JESUS  
Cargo/Função: (12038) NIVEL TECNICO ASSISTENCIAL  
Referência: 000 Carga Horária: 40H  
Un. Adm: (195731) HOSP REG DE ALTA FLORESTA ALBERT SABIN  
A Partir de: 02/07/2019 Até30/07/2019  
Qtde Plantões: 14

Processo N.: SES-PRO-2022/39888

Nome: (281147/1) ZENEIDE DA SILVA ROCHA  
Cargo/Função: (12038) NIVEL TECNICO ASSISTENCIAL  
Referência: 000 Carga Horária: 40H  
Un. Adm: (195731) HOSP REG DE ALTA FLORESTA ALBERT SABIN  
A Partir de: 05/07/2019 Até31/07/2019  
Qtde Plantões: 14

Processo N.: SES-PRO-2022/47967

Nome: (127762/8) ZENEIDE TEREZINHA PERONDI  
Cargo/Função: (12038) NIVEL TECNICO ASSISTENCIAL  
Referência: 000 Carga Horária: 40H  
Un. Adm: (195693) HOSP REGIONAL DE SORRISO  
A Partir de: 01/09/2022 Até29/09/2022  
Qtde Plantões: 14

Processo N.: SES-PRO-2022/49306

Nome: (95178/1) ZILDA DILKIN SCHARDONG  
Cargo/Função: (4946) PROFIS TEC NIV MEDIO SERV SAUDE SUS  
Referência: D-007 Carga Horária: 40H  
Un. Adm: (195715) HOSP REGIONAL DE COLIDER  
A Partir de: 29/09/2022 Até29/09/2022  
Qtde Plantões: 1

Processo N.: SES-PRO-2022/45844

Nome: (118892/1) ZILDECI MORAES DE JESUS  
Cargo/Função: (4989) PROFIS APOIO SERV SAUDE SUS  
Referência: D-006 Carga Horária: 40H  
Un. Adm: (195685) HOSP REGIONAL RONDONOPOLIS IRMA ELZA GIOVANELLA  
A Partir de: 01/09/2022 Até27/09/2022  
Qtde Plantões: 12

Processo N.: SES-PRO-2022/44585

Nome: (280560/3) ZULEIDE ALVES SANTANA GOMES  
Cargo/Função: (12038) NIVEL TECNICO ASSISTENCIAL  
Referência: 000 Carga Horária: 40H  
Un. Adm: (195707) HOSP REGIONAL DOUTOR ANTONIO CARLOS SOUTO

FONTES

A Partir de: 02/06/2022 Até30/06/2022  
Qtde Plantões: 13

PUBLICADA, REGISTRADA, CUMPRE-SE.  
Cuiabá-MT, 05 de Dezembro de 2022.  
Kellyby de Oliveira Silva  
Secretária de Estado de Saúde

PORTARIA/SES/00499/2022  
06/12/2022

DE:

O(A) Secretária de Estado de Saúde no uso de suas atribuições que lhes são conferidas por lei,

Resolve: RETIFICAR

Evento: Regime de Plantão SUS LC nº441/2011

Processo N.: SES-PRO-2022/54119

Nome: (68153/4) ELAINNE ARRUDA PIRES CINTRA

Cargo/Função: (4912) PROFIS TEC NIV SUPERIOR SERV SAUDE SUS

Referência: D-007 Carga Horária: 40H

Un. Adm: (195707) HOSP REG DOUTOR ANTONIO CARLOS SOUTO FONTES

A Partir de: 01/03/2020 Até15/03/2020

Qtde Plantões: 6

PUBLICADA, REGISTRADA, CUMPRE-SE.  
Cuiabá-MT, 05 de Dezembro de 2022.  
Kelluby de Oliveira Silva  
Secretária de Estado de Saúde

O(A) Secretária de Estado de Saúde no uso de suas atribuições que lhes são conferidas por lei,

Resolve: DISTRATAR - SES

Objeto: CONTRATAÇÃO TEMPORARIA

CONTRATO/SES/11006/2022 DE: 06/12/2022

Processo N.: SES-PRO-2022/55908

Contratado: (119638/4) DIEGO FERNANDO TESSINARI FANAIA

CPF: 012.152.521-02

Cargo/Função: (12044) NIVEL MEDIO ADMINISTRATIVO

Perfil Profissional: ASS.ADMINISTRATIVO

Carga Horária: 40 horas semanais

Un. Adm: (195707) HOSP REGIONAL DOUTOR ANTONIO CARLOS SOUTO

FONTES

Em: 30/11/2022

PUBLICADA, REGISTRADA, CUMPRE-SE.  
Cuiabá-MT, 05 de Dezembro de 2022.  
Kelluby de Oliveira Silva  
Secretária de Estado de Saúde

O(A) Secretária de Estado de Saúde no uso de suas atribuições que lhes são conferidas por lei,

Resolve: AUTORIZAR - SES

Objeto: CONTRATAÇÃO TEMPORARIA

CONTRATO/SES/11007/2022 DE: 06/12/2022

Processo N.: SES-PRO-2022/55900

Contratado: (119638/5) DIEGO FERNANDO TESSINARI FANAIA

CPF: 012.152.521-02

Cargo/Função: (12044) NIVEL MEDIO ADMINISTRATIVO

Perfil Profissional: ASS.ADMINISTRATIVO

Carga Horária: 40 horas semanais

Un. Adm: (195707) HOSP REGIONAL DOUTOR ANTONIO CARLOS SOUTO

FONTES

A Partir de: 01/12/2022 Até30/11/2023

PUBLICADA, REGISTRADA, CUMPRE-SE.  
Cuiabá-MT, 05 de Dezembro de 2022.  
Kelluby de Oliveira Silva  
Secretária de Estado de Saúde

O(A) Secretária de Estado de Saúde no uso de suas atribuições que lhes são conferidas por lei,

Resolve: DISTRATAR - SES

Objeto: CONTRATAÇÃO TEMPORARIA

CONTRATO/SES/11008/2022 DE: 06/12/2022

Processo N.: SES-PRO-2022/55175

Contratado: (220035/7) JUCIANE PATRICIA DA COSTA

CPF: 690.137.721-53

Cargo/Função: (12038) NIVEL TECNICO ASSISTENCIAL

Perfil Profissional: TÈC. ENFERMAGEM

Carga Horária: 40 horas semanais

Un. Adm: (209716) CENT INTEG ATENCAO PSICOSSOC ADAUTO BOTELHO

CIAPS

Em: 27/11/2022

PUBLICADA, REGISTRADA, CUMPRE-SE.  
Cuiabá-MT, 05 de Dezembro de 2022.  
Kelluby de Oliveira Silva  
Secretária de Estado de Saúde

O(A) Secretária de Estado de Saúde no uso de suas atribuições que lhes são conferidas por lei,

Resolve: RETIFICAR - SES

Objeto: CONTRATAÇÃO TEMPORARIA

CONTRATO/SES/11009/2022 DE: 06/12/2022

Processo N.: SES-CIN-2022/63207

Contratado: (224991/7) ERICA GONCALVES SILVA

CPF: 009.399.011-10

Cargo/Função: (12036) NIVEL SUPERIOR ASSISTENCIAL

Perfil Profissional: ENFERMEIRO

Carga Horária: 40 horas semanais

Un. Adm: (151475) DIR DO ESCRITORIO REG DE SAUDE DE RONDONOPOLIS

A Partir de: 02/05/2022 Até01/05/2023

PUBLICADA, REGISTRADA, CUMPRE-SE.  
Cuiabá-MT, 05 de Dezembro de 2022.  
Kelluby de Oliveira Silva  
Secretária de Estado de Saúde

O(A) Secretária de Estado de Saúde no uso de suas atribuições que lhes são conferidas por lei,

Resolve: DISTRATAR - SES

Objeto: CONTRATAÇÃO TEMPORARIA

CONTRATO/SES/11010/2022 DE: 06/12/2022

Processo N.: SES-PRO-2022/55529

Contratado: (227859/4) JORGE RODRIGUES DE MELO

CPF: 138.012.441-72

Cargo/Função: (12038) NIVEL TECNICO ASSISTENCIAL

Perfil Profissional: TÈC. ENFERMAGEM

Carga Horária: 40 horas semanais

Un. Adm: (195758) HOSP ESTADUAL LOUSITE FERREIRA DA SILVA

Em: 26/11/2022

CONTRATO/SES/11011/2022 DE: 06/12/2022

Processo N.: SES-PRO-2022/55631

Contratado: (255308/2) SAMUEL MARCELO BARRETO BISSOTO

CPF: 001.897.731-62

Cargo/Função: (12036) NIVEL SUPERIOR ASSISTENCIAL

Perfil Profissional: MÈDICO

Carga Horária: 20 horas semanais

Un. Adm: (197238) SUPERINT DO CIAPS

Em: 30/11/2022

CONTRATO/SES/11012/2022 DE: 06/12/2022

Processo N.: SES-PRO-2022/55826

Contratado: (281092/3) MIRIAN DOS SANTOS BORTOLUSSO

CPF: 004.561.991-36

Cargo/Função: (12038) NIVEL TECNICO ASSISTENCIAL

Perfil Profissional: TÈC. ENFERMAGEM

Carga Horária: 40 horas semanais

Un. Adm: (195693) HOSP REGIONAL DE SORRISO

Em: 30/11/2022

CONTRATO/SES/11013/2022 DE: 06/12/2022

Processo N.: SES-PRO-2022/55826

Contratado: (285674/4) ANDREIA APARECIDA SOARES DA SILVA

CPF: 026.757.961-66

Cargo/Função: (12038) NIVEL TECNICO ASSISTENCIAL

Perfil Profissional: TÈC. ENFERMAGEM

Carga Horária: 40 horas semanais

Un. Adm: (195693) HOSP REGIONAL DE SORRISO

Em: 30/11/2022

CONTRATO/SES/11014/2022 DE: 06/12/2022

Processo N.: SES-PRO-2022/53617

Contratado: (287532/2) LAIZIANE PETSCH

CPF: 012.588.331-58

Cargo/Função: (12036) NIVEL SUPERIOR ASSISTENCIAL

Perfil Profissional: ENFERMEIRO

Carga Horária: 40 horas semanais

Un. Adm: (195758) HOSP ESTADUAL LOUSITE FERREIRA DA SILVA

Em: 12/07/2022

PUBLICADA, REGISTRADA, CUMPRE-SE.  
Cuiabá-MT, 05 de Dezembro de 2022.  
Kelluby de Oliveira Silva  
Secretária de Estado de Saúde

O(A) Secretária de Estado de Saúde no uso de suas atribuições que lhes são conferidas por lei,

Resolve: RETIFICAR - SES

Objeto: CONTRATAÇÃO TEMPORARIA

CONTRATO/SES/11015/2022 DE: 06/12/2022

Processo N.: SES-CIN-2022/73543

Contratado: (293113/3) CLARISSA ROSA DA SILVA FERREIRA

CPF: 000.285.101-60

Cargo/Função: (12034) ASSESSOR TEC DE DIRECAO II

Perfil Profissional:

Carga Horária: 40 horas semanais

Un. Adm: (216275) GER DE AN DO PROJ ARQUIT

A Partir de: 01/04/2022 Até31/03/2023

PUBLICADA, REGISTRADA, CUMPRE-SE.

Cuiabá-MT, 05 de Dezembro de 2022.  
Kelluby de Oliveira Silva  
Secretária de Estado de Saúde

O(A) Secretária de Estado de Saúde no uso de suas atribuições que lhes são conferidas por lei,

Resolve: AUTORIZAR - SES

Objeto: CONTRATAÇÃO TEMPORARIA

CONTRATO/SES/11016/2022 DE: 06/12/2022

Processo N.: SES-PRO-2022/55856

Contratado: (293332/4) LEONCAST BIZERRA DE SOUZA

CPF: 017.709.121-50

Cargo/Função: (12036) NIVEL SUPERIOR ASSISTENCIAL

Perfil Profissional: ENFERMEIRO

Carga Horária: 40 horas semanais

Un. Adm: (195685) HOSP REGIONAL RONDONOPOLIS IRMA ELZA GIOVANELLA

A Partir de: 01/12/2022 Até30/11/2023

PUBLICADA, REGISTRADA, CUMPRE-SE.

Cuiabá-MT, 05 de Dezembro de 2022.  
Kelluby de Oliveira Silva  
Secretária de Estado de Saúde



O(A) Secretária de Estado de Saúde no uso de suas atribuições que lhes são conferidas por lei,

Resolve: DISTRATAR - SES  
Objeto: CONTRATAÇÃO TEMPORARIA

CONTRATO/SES/11017/2022 DE: 06/12/2022  
Processo N°: SES-PRO-2022/55081  
Contratado: (294913/2) KEILA DE ALMEIDA FRANCA  
CPF: 890.904.381-49  
Cargo/Função: (12036) NIVEL SUPERIOR ASSISTENCIAL  
Perfil Profissional: ENFERMEIRO  
Carga Horária: 40 horas semanais  
Un. Adm: (195758) HOSP. ESTADUAL LOUSITE FERREIRA DA SILVA  
Em: 29/11/2022

CONTRATO/SES/11018/2022 DE: 06/12/2022  
Processo N°: SES-PRO-2022/55520  
Contratado: (295270/2) SILVIO MATHEUS REZENDE DE PAULA  
CPF: 059.739.471-73  
Cargo/Função: (12044) NIVEL MEDIO ADMINISTRATIVO  
Perfil Profissional: ASS. ADMINISTRATIVO  
Carga Horária: 40 horas semanais  
Un. Adm: (118710) UNID.ESPEC. DE CONTR. MOVIMENTACAO DE PESSOAL  
Em: 30/11/2022

CONTRATO/SES/11019/2022 DE: 06/12/2022  
Processo N°: SES-PRO-2022/55186  
Contratado: (295344/4) NATALIA SANTANA MOREIRA NUNES  
CPF: 001.266.691-20  
Cargo/Função: (12036) NIVEL SUPERIOR ASSISTENCIAL  
Perfil Profissional: MÉDICO  
Carga Horária: 20 horas semanais  
Un. Adm: (197238) SUPERINT. DO CIAPS  
Em: 29/11/2022

CONTRATO/SES/11020/2022 DE: 06/12/2022  
Processo N°: SES-PRO-2022/55390  
Contratado: (296804/2) PATRICIA SARTOR  
CPF: 714.633.211-04  
Cargo/Função: (12036) NIVEL SUPERIOR ASSISTENCIAL  
Perfil Profissional: ENFERMEIRO  
Carga Horária: 40 horas semanais  
Un. Adm: (195685) HOSP REGIONAL RONDONOPOLIS IRMA ELZA GIOVANELLA  
Em: 30/11/2022

PUBLICADA, REGISTRADA, CUMPRÁ-SE.  
Cuiabá-MT, 05 de Dezembro de 2022.  
Kelluby de Oliveira Silva  
Secretária de Estado de Saúde

O(A) Secretária de Estado de Saúde no uso de suas atribuições que lhes são conferidas por lei,

Resolve: AUTORIZAR - SES  
Objeto: CONTRATAÇÃO TEMPORARIA

CONTRATO/SES/11021/2022 DE: 06/12/2022  
Processo N°: SES-PRO-2022/55390  
Contratado: (296804/3) PATRICIA SARTOR  
CPF: 714.633.211-04  
Cargo/Função: (12036) NIVEL SUPERIOR ASSISTENCIAL  
Perfil Profissional: ENFERMEIRO  
Carga Horária: 40 horas semanais  
Un. Adm: (195685) HOSP REGIONAL RONDONOPOLIS IRMA ELZA GIOVANELLA  
A Partir de: 01/12/2022 Até30/11/2023

PUBLICADA, REGISTRADA, CUMPRÁ-SE.  
Cuiabá-MT, 05 de Dezembro de 2022.  
Kelluby de Oliveira Silva  
Secretária de Estado de Saúde

O(A) Secretária de Estado de Saúde no uso de suas atribuições que lhes são conferidas por lei,

Resolve: RETIFICAR - SES  
Objeto: CONTRATAÇÃO TEMPORARIA

CONTRATO/SES/11022/2022 DE: 06/12/2022  
Processo N°: SES-PRO-2022/54330  
Contratado: (297122/2) ADRIANA BATISTA DE OLIVEIRA  
CPF: 866.976.681-72  
Cargo/Função: (12038) NIVEL TECNICO ASSISTENCIAL  
Perfil Profissional: TEC. ENFERMAGEM  
Carga Horária: 40 horas semanais  
Un. Adm: (118710) UNID ESPECIAL DE CONTR MOVIMENTACAO DE PESSOAL  
A Partir de: 20/01/2022 Até19/01/2023

PUBLICADA, REGISTRADA, CUMPRÁ-SE.  
Cuiabá-MT, 05 de Dezembro de 2022.  
Kelluby de Oliveira Silva  
Secretária de Estado de Saúde

O(A) Secretária de Estado de Saúde no uso de suas atribuições que lhes são conferidas por lei,

Resolve: DISTRATAR - SES  
Objeto: CONTRATAÇÃO TEMPORARIA

CONTRATO/SES/11023/2022 DE: 06/12/2022  
Processo N°: SES-PRO-2022/54127  
Contratado: (297155/4) LUCAS FERNANDO ALVES MATOS  
CPF: 053.057.701-14  
Cargo/Função: (12038) NIVEL TECNICO ASSISTENCIAL  
Perfil Profissional: TEC. ENFERMAGEM  
Carga Horária: 40 horas semanais  
Un. Adm: (195740) HOSP REGIONAL DE SINOP  
Em: 30/11/2022

PUBLICADA, REGISTRADA, CUMPRÁ-SE.  
Cuiabá-MT, 05 de Dezembro de 2022.  
Kelluby de Oliveira Silva  
Secretária de Estado de Saúde

O(A) Secretária de Estado de Saúde no uso de suas atribuições que lhes são conferidas por lei,

Resolve: RETIFICAR - SES  
Objeto: CONTRATAÇÃO TEMPORARIA

CONTRATO/SES/11024/2022 DE: 06/12/2022  
Processo N°: SES-CIN-2022/63207  
Contratado: (299134/3) CLELAYNE SILVA COSTA BRANDAO  
CPF: 005.194.241-07  
Cargo/Função: (12036) NIVEL SUPERIOR ASSISTENCIAL  
Perfil Profissional: MÉDICO  
Carga Horária: 20 horas semanais  
Un. Adm: (151475) DIR DO ESCRITORIO REG DE SAUDE DE RONDONOPOLIS  
A Partir de: 02/04/2022 Até01/04/2023

CONTRATO/SES/11025/2022 DE: 06/12/2022  
Processo N°: SES-CIN-2022/63207  
Contratado: (299260/2) DANIELA GOMES DE PADUA SILVA  
CPF: 018.540.821-40  
Cargo/Função: (12036) NIVEL SUPERIOR ASSISTENCIAL  
Perfil Profissional: ENFERMEIRO  
Carga Horária: 40 horas semanais  
Un. Adm: (152005) DIR DO ESCRIT REG DE SAUDE SAO FELIX DO ARAGUAIA  
A Partir de: 28/03/2022 Até27/03/2023

PUBLICADA, REGISTRADA, CUMPRÁ-SE.  
Cuiabá-MT, 05 de Dezembro de 2022.  
Kelluby de Oliveira Silva  
Secretária de Estado de Saúde

O(A) Secretária de Estado de Saúde no uso de suas atribuições que lhes são conferidas por lei,

Resolve: AUTORIZAR - SES  
Objeto: CONTRATAÇÃO TEMPORARIA

CONTRATO/SES/11026/2022 DE: 06/12/2022  
Processo N°: SES-PRO-2022/53512  
Contratado: (300787/2) LETICIA MARIA MARQUES DE OLIVEIRA  
CPF: 046.751.491-70  
Cargo/Função: (12036) NIVEL SUPERIOR ASSISTENCIAL  
Perfil Profissional: FISIOTERAPEUTA  
Carga Horária: 30 horas semanais  
Un. Adm: (195758) HOSP ESTADUAL LOUSITE FERREIRA DA SILVA  
A Partir de: 01/11/2022 Até31/10/2023

PUBLICADA, REGISTRADA, CUMPRÁ-SE.  
Cuiabá-MT, 05 de Dezembro de 2022.  
Kelluby de Oliveira Silva  
Secretária de Estado de Saúde

O(A) Secretária de Estado de Saúde no uso de suas atribuições que lhes são conferidas por lei,

Resolve: RETIFICAR - SES  
Objeto: CONTRATAÇÃO TEMPORARIA

CONTRATO/SES/11027/2022 DE: 06/12/2022  
Processo N°: SES-PRO-2022/44611  
Contratado: (302454/2) GUILHERME SORIANO PINHEIRO ESPOSITO  
CPF: 037.892.431-16  
Cargo/Função: (12036) NIVEL SUPERIOR ASSISTENCIAL  
Perfil Profissional: MÉDICO  
Carga Horária: 20 horas semanais  
Un. Adm: (209678) CENT ESTADUAL REFERENCIA MEDIA ALTA COMPLEX  
MT

A Partir de: 22/08/2022 Até21/08/2023

CONTRATO/SES/11028/2022 DE: 06/12/2022  
Processo N°: SES-PRO-2022/51442  
Contratado: (304114/2) DAYANE GOMES DOS SANTOS VICENSOTTI  
CPF: 024.904.861-28  
Cargo/Função: (12036) NIVEL SUPERIOR ASSISTENCIAL  
Perfil Profissional: ENFERMEIRO  
Carga Horária: 40 horas semanais  
Un. Adm: (195707) HOSP REGIONAL DOUTOR ANTONIO CARLOS SOUTO

FONTES  
A Partir de: 01/11/2022 Até31/10/2023

CONTRATO/SES/11029/2022 DE: 06/12/2022  
Processo N°: SES-CIN-2022/63207  
Contratado: (304587/2) RENNE SPORL BOECK  
CPF: 013.691.251-60  
Cargo/Função: (12044) NIVEL MEDIO ADMINISTRATIVO  
Perfil Profissional: ASS. ADMINISTRATIVO  
Carga Horária: 40 horas semanais  
Un. Adm: (152005) DIR DO ESCRIT REG DE SAUDE SAO FELIX DO ARAGUAIA  
A Partir de: 01/04/2022 Até31/03/2023

PUBLICADA, REGISTRADA, CUMPRÁ-SE.  
Cuiabá-MT, 05 de Dezembro de 2022.  
Kelluby de Oliveira Silva  
Secretária de Estado de Saúde

O(A) Secretária de Estado de Saúde no uso de suas atribuições que lhes são conferidas por lei,

Resolve: DISTRATAR - SES  
Objeto: CONTRATAÇÃO TEMPORARIA

CONTRATO/SES/11030/2022 DE: 06/12/2022  
Processo N°: SES-PRO-2022/54700  
Contratado: (306897/1) THAIS PRIETO DA SILVA  
CPF: 035.525.441-78  
Cargo/Função: (12042) NIVEL SUPERIOR ADMINISTRATIVO  
Perfil Profissional: ANALISTA ADMIN  
Carga Horária: 40 horas semanais  
Un. Adm: (196860) COORD ACOMP EXEC ADMINISTR CONTABIL E FINANCEIRA  
Em: 29/11/2022

PUBLICADA, REGISTRADA, CUMPRÁ-SE.  
Cuiabá-MT, 05 de Dezembro de 2022.  
Kelluby de Oliveira Silva  
Secretária de Estado de Saúde

O(A) Secretária de Estado de Saúde no uso de suas atribuições que lhes são conferidas por lei,

Resolve: AUTORIZAR - SES  
Objeto: CONTRATAÇÃO TEMPORARIA

CONTRATO/SES/11031/2022 DE: 06/12/2022

Processo Nº: SES-PRO-2022/55443  
Contratado: (306897/2) THAIS PRIETO DA SILVA  
CPF: 035.525.441-78  
Cargo/Função: (12042) NIVEL SUPERIOR ADMINISTRATIVO  
Perfil Profissional: ANALISTA ADMIN  
Carga Horária: 40 horas semanais  
Un. Adm: (196525) GAB SECRETARIO ADJUNTO GESTAO HOSPITALAR  
A Partir de: 01/12/2022 Até30/11/2023

PUBLICADA, REGISTRADA, CUMPRÁ-SE.  
Cuiabá-MT, 05 de Dezembro de 2022.  
Kelluby de Oliveira Silva  
Secretária de Estado de Saúde

O(A) Secretária de Estado de Saúde no uso de suas atribuições que lhes são conferidas por lei,

Resolve: DISTRATAR - SES  
Objeto: CONTRATAÇÃO TEMPORARIA

CONTRATO/SES/11032/2022 DE: 06/12/2022

Processo Nº: SES-PRO-2022/55535  
Contratado: (315323/1) MARIA IVONE FERREIRA  
CPF: 941.675.401-34  
Cargo/Função: (12038) NIVEL TECNICO ASSISTENCIAL  
Perfil Profissional: TÊC. ENFERMAGEM  
Carga Horária: 40 horas semanais  
Un. Adm: (118710) UNID ESPECIAL DE CONTR MOVIMENTACAO DE PESSOAL  
Em: 20/11/2022

PUBLICADA, REGISTRADA, CUMPRÁ-SE.  
Cuiabá-MT, 05 de Dezembro de 2022.  
Kelluby de Oliveira Silva  
Secretária de Estado de Saúde

O(A) Secretária de Estado de Saúde no uso de suas atribuições que lhes são conferidas por lei,

Resolve: RETIFICAR - SES  
Objeto: CONTRATAÇÃO TEMPORARIA

CONTRATO/SES/11033/2022 DE: 06/12/2022

Processo Nº: SES-CIN-2022/63207  
Contratado: (315329/1) RAFAELLA NASCIMENTO RODRIGUES  
CPF: 011.199.561-29  
Cargo/Função: (12036) NIVEL SUPERIOR ASSISTENCIAL  
Perfil Profissional: BIOMÉDICO  
Carga Horária: 40 horas semanais  
Un. Adm: (152005) DIR DO ESCRIT REG DE SAUDE SAO FELIX DO ARAGUAIA  
A Partir de: 04/04/2022 Até03/04/2023

CONTRATO/SES/11034/2022 DE: 06/12/2022

Processo Nº: SES-CIN-2022/63207  
Contratado: (315353/1) ALINE APARECIDA DE SENE SOUZA  
CPF: 046.393.491-14  
Cargo/Função: (12036) NIVEL SUPERIOR ASSISTENCIAL  
Perfil Profissional: MÉDICO  
Carga Horária: 20 horas semanais  
Un. Adm: (151475) DIR DO ESCRITORIO REG DE SAUDE DE RONDONOPOLIS  
A Partir de: 17/04/2022 Até16/04/2023

CONTRATO/SES/11035/2022 DE: 06/12/2022

Processo Nº: SES-CIN-2022/63207  
Contratado: (317324/1) THAIS BARBOSA DE SOUZA  
CPF: 005.877.119-06  
Cargo/Função: (12036) NIVEL SUPERIOR ASSISTENCIAL  
Perfil Profissional: ENFERMEIRO  
Carga Horária: 40 horas semanais  
Un. Adm: (151475) DIR DO ESCRITORIO REG DE SAUDE DE RONDONOPOLIS  
A Partir de: 02/04/2022 Até01/04/2023

CONTRATO/SES/11036/2022 DE: 06/12/2022

Processo Nº: SES-CIN-2022/63207  
Contratado: (317426/1) ANA FLÁVIA RODRIGUES CONTO  
CPF: 022.685.611-94  
Cargo/Função: (12036) NIVEL SUPERIOR ASSISTENCIAL  
Perfil Profissional: FARMACÊUTICO  
Carga Horária: 40 horas semanais  
Un. Adm: (151475) DIR DO ESCRITORIO REG DE SAUDE DE RONDONOPOLIS  
A Partir de: 02/05/2022 Até30/05/2023

PUBLICADA, REGISTRADA, CUMPRÁ-SE.  
Cuiabá-MT, 05 de Dezembro de 2022.  
Kelluby de Oliveira Silva  
Secretária de Estado de Saúde

O(A) Secretária de Estado de Saúde no uso de suas atribuições que lhes são conferidas por lei,

Resolve: DISTRATAR - SES  
Objeto: CONTRATAÇÃO TEMPORARIA

CONTRATO/SES/11037/2022 DE: 06/12/2022

Processo Nº: SES-PRO-2022/53995  
Contratado: (320739/1) NARA ALVES DE LIMA FILHA  
CPF: 286.125.582-04  
Cargo/Função: (12036) NIVEL SUPERIOR ASSISTENCIAL  
Perfil Profissional: ENFERMEIRO  
Carga Horária: 40 horas semanais  
Un. Adm: (195758) HOSP ESTADUAL LOUSITE FERREIRA DA SILVA  
Em: 05/07/2022

CONTRATO/SES/11038/2022 DE: 06/12/2022

Processo Nº: SES-PRO-2022/55504  
Contratado: (321842/1) ALANDERSON PASSOS FERNANDES CASTRO  
CPF: 702.705.084-65  
Cargo/Função: (12036) NIVEL SUPERIOR ASSISTENCIAL  
Perfil Profissional: MÉDICO  
Carga Horária: 20 horas semanais  
Un. Adm: (197076) COORD ARTIC REG URG EMERG DE LEITOS HOSPITALARES  
Em: 30/11/2022

PUBLICADA, REGISTRADA, CUMPRÁ-SE.  
Cuiabá-MT, 05 de Dezembro de 2022.  
Kelluby de Oliveira Silva  
Secretária de Estado de Saúde

O(A) Secretária de Estado de Saúde no uso de suas atribuições que lhes são conferidas por lei,

Resolve: AUTORIZAR - SES  
Objeto: CONTRATAÇÃO TEMPORARIA

CONTRATO/SES/11039/2022 DE: 06/12/2022

Processo Nº: SES-PRO-2022/48467  
Contratado: (321879/1) ROSEMARCIA PEREIRA MORESCHI  
CPF: 627.445.001-78  
Cargo/Função: (12038) NIVEL TECNICO ASSISTENCIAL  
Perfil Profissional: TÊC. ENFERMAGEM  
Carga Horária: 40 horas semanais  
Un. Adm: (118710) UNID ESPECIAL DE CONTR MOVIMENTACAO DE PESSOAL  
A Partir de: 01/11/2022 Até31/10/2023

PUBLICADA, REGISTRADA, CUMPRÁ-SE.  
Cuiabá-MT, 05 de Dezembro de 2022.  
Kelluby de Oliveira Silva  
Secretária de Estado de Saúde

O(A) Secretária de Estado de Saúde no uso de suas atribuições que lhes são conferidas por lei,

Resolve: RETIFICAR - SES  
Objeto: CONTRATAÇÃO TEMPORARIA

CONTRATO/SES/11040/2022 DE: 06/12/2022

Processo Nº: SES-PRO-2022/53865  
Contratado: (322004/1) FRANCIELEN ALVES DOS SANTOS  
CPF: 022.934.071-79  
Cargo/Função: (12036) NIVEL SUPERIOR ASSISTENCIAL  
Perfil Profissional: FISIOTERAPEUTA  
Carga Horária: 30 horas semanais  
Un. Adm: (197220) COORD DE GESTAO AMBULATORIAL CRIDAC CER III  
A Partir de: 01/11/2022 Até31/10/2023

PUBLICADA, REGISTRADA, CUMPRÁ-SE.  
Cuiabá-MT, 05 de Dezembro de 2022.  
Kelluby de Oliveira Silva  
Secretária de Estado de Saúde

O(A) Secretária de Estado de Saúde no uso de suas atribuições que lhes são conferidas por lei,

Resolve: TORNAR SEM EFEITO  
Objeto: CONTRATAÇÃO TEMPORARIA POR MOTIVO DE URGÊNCIA

CONTRATO/SES/11041/2022 DE: 06/12/2022

Processo Nº:  
Contratado: (322040/1) GEOVANE DE ALMEIDA ALVES  
CPF: 023.109.041-20  
Cargo/Função: (12044) NIVEL MEDIO ADMINISTRATIVO  
Referência: 000 Carga Horária: 40 horas semanais  
Un. Adm: (195758) HOSP ESTADUAL LOUSITE FERREIRA DA SILVA  
A Partir de: 03/11/2022 Até02/11/2023

PUBLICADA, REGISTRADA, CUMPRÁ-SE.  
Cuiabá-MT, 05 de Dezembro de 2022.  
Kelluby de Oliveira Silva  
Secretária de Estado de Saúde

O(A) Secretária de Estado de Saúde no uso de suas atribuições que lhes são conferidas por lei,

Resolve: AUTORIZAR - SES  
Objeto: CONTRATAÇÃO TEMPORARIA

CONTRATO/SES/11042/2022 DE: 06/12/2022

Processo Nº: SES-PRO-2022/48537  
Contratado: (322166/1) LEONARDO MOREIRA DOS SANTOS  
CPF: 702.962.671-04  
Cargo/Função: (12036) NIVEL SUPERIOR ASSISTENCIAL  
Perfil Profissional: MÉDICO  
Carga Horária: 20 horas semanais  
Un. Adm: (151645) DIR DO ESCRIT REG SAUDE DE PORTO ALEGRE DO NORTE  
A Partir de: 10/11/2022 Até09/11/2023

NORTE

CONTRATO/SES/11043/2022 DE: 06/12/2022

Processo Nº: SES-PRO-2022/53592  
Contratado: (322169/1) RAIDENE CARDOSO DE SOUSA  
CPF: 013.491.943-28  
Cargo/Função: (12038) NIVEL TECNICO ASSISTENCIAL  
Perfil Profissional: TÊC. ENFERMAGEM  
Carga Horária: 40 horas semanais  
Un. Adm: (195740) HOSP REGIONAL DE SINOP  
A Partir de: 01/12/2022 Até30/11/2023

CONTRATO/SES/11044/2022 DE: 06/12/2022  
 Processo Nº: SES-PRO-2022/54288  
 Contratado: (322170/1) MARIA LOURDES DOS SANTOS  
 CPF: 838.998.631-00  
 Cargo/Função: (12036) NIVEL SUPERIOR ASSISTENCIAL  
 Perfil Profissional: ENFERMEIRO  
 Carga Horária: 40 horas semanais  
 Un. Adm: (195685) HOSP REGIONAL RONDONOPOLIS IRMA ELZA GIOVANELLA  
 A Partir de: 01/12/2022 Até 30/11/2023

CONTRATO/SES/11045/2022 DE: 06/12/2022  
 Processo Nº: SES-PRO-2022/54970  
 Contratado: (322191/1) MARCIA REGINA CASTRO  
 CPF: 864.738.831-34  
 Cargo/Função: (12036) NIVEL SUPERIOR ASSISTENCIAL  
 Perfil Profissional: ENFERMEIRO  
 Carga Horária: 40 horas semanais  
 Un. Adm: (195685) HOSP REGIONAL RONDONOPOLIS IRMA ELZA GIOVANELLA  
 A Partir de: 01/12/2022 Até 30/11/2023

CONTRATO/SES/11046/2022 DE: 06/12/2022  
 Processo Nº: SES-PRO-2022/49326  
 Contratado: (322214/1) EUSELI DE JESUS  
 CPF: 882.667.291-15  
 Cargo/Função: (12036) NIVEL SUPERIOR ASSISTENCIAL  
 Perfil Profissional: ENFERMEIRO  
 Carga Horária: 40 horas semanais  
 Un. Adm: (197203) COORD ADMINISTRATIVA DO CERMAC  
 A Partir de: 01/11/2022 Até 31/10/2023

CONTRATO/SES/11047/2022 DE: 06/12/2022  
 Processo Nº: SES-PRO-2022/55299  
 Contratado: (322215/1) ROBERTA DE FELICE SIMOES  
 CPF: 712.560.751-91  
 Cargo/Função: (12036) NIVEL SUPERIOR ASSISTENCIAL  
 Perfil Profissional: MÉDICO  
 Carga Horária: 20 horas semanais  
 Un. Adm: (197076) COORD ARTIC REG URG EMERG DE LEITOS HOSPITALARES  
 A Partir de: 28/11/2022 Até 27/11/2023

CONTRATO/SES/11048/2022 DE: 06/12/2022  
 Processo Nº: SES-PRO-2022/55300  
 Contratado: (322216/1) RAYSA TOMASINE PIRES DE ABREU  
 CPF: 008.924.471-09  
 Cargo/Função: (12036) NIVEL SUPERIOR ASSISTENCIAL  
 Perfil Profissional: ENFERMEIRO  
 Carga Horária: 40 horas semanais  
 Un. Adm: (197076) COORD ARTIC REG URG EMERG DE LEITOS HOSPITALARES  
 A Partir de: 28/11/2022 Até 27/11/2023

CONTRATO/SES/11049/2022 DE: 06/12/2022  
 Processo Nº: SES-PRO-2022/55575  
 Contratado: (322229/1) LEIDIANE DE ARAUJO NASCIMENTO  
 CPF: 028.318.611-95  
 Cargo/Função: (12036) NIVEL SUPERIOR ASSISTENCIAL  
 Perfil Profissional: ENFERMEIRO  
 Carga Horária: 40 horas semanais  
 Un. Adm: (195758) HOSP ESTADUAL LOUSITE FERREIRA DA SILVA  
 A Partir de: 01/11/2022 Até 31/10/2023

CONTRATO/SES/11050/2022 DE: 06/12/2022  
 Processo Nº: SES-PRO-2022/55884  
 Contratado: (322232/1) LAURA REGINA MEDRADO DAS NEVES  
 CPF: 999.642.871-00  
 Cargo/Função: (12036) NIVEL SUPERIOR ASSISTENCIAL  
 Perfil Profissional: ENFERMEIRO  
 Carga Horária: 40 horas semanais  
 Un. Adm: (195685) HOSP REGIONAL RONDONOPOLIS IRMA ELZA GIOVANELLA  
 A Partir de: 01/12/2022 Até 30/11/2023

CONTRATO/SES/11051/2022 DE: 06/12/2022  
 Processo Nº: SES-PRO-2022/54542  
 Contratado: (49897/33) MARTA BARBOSA DOS SANTOS  
 CPF: 532.130.501-30  
 Cargo/Função: (12036) NIVEL SUPERIOR ASSISTENCIAL  
 Perfil Profissional: ENFERMEIRO  
 Carga Horária: 40 horas semanais  
 Un. Adm: (195715) HOSP REGIONAL DE COLIDER  
 A Partir de: 01/12/2022 Até 30/11/2023

PUBLICADA, REGISTRADA, CUMPRE-SE.  
 Cuiabá-MT, 05 de Dezembro de 2022.  
 Kelluby de Oliveira Silva  
 Secretária de Estado de Saúde

BOLETIM DE PESSOAL/SES/01438/2022 DE:  
 06/12/2022

O(A) Secretária de Estado de Saúde no uso de suas atribuições que lhes são conferidas por lei,

Resolve: CONCEDER  
 Evento: ADICIONAL NOTURNO

Processo N.: SES-PRO-2022/46284  
 Nome: (95506/1) AILTON DE MACEDO  
 Cargo/Função: (4946) PROFIS TEC NIV MEDIO SERV SAUDE SUS  
 Un. Adm: (195685) HOSP REGIONAL RONDONOPOLIS IRMA ELZA GIOVANELLA  
 A Partir de: 02/09/2022 Até 02/09/2022

Processo N.: SES-PRO-2022/46259  
 Nome: (96166/1) ALESSANDRA BAPTISTA DO CARMO  
 Cargo/Função: (4946) PROFIS TEC NIV MEDIO SERV SAUDE SUS  
 Un. Adm: (195685) HOSP REGIONAL RONDONOPOLIS IRMA ELZA GIOVANELLA  
 A Partir de: 01/09/2022 Até 01/09/2022

Processo N.: SES-PRO-2022/46284  
 Nome: (95326/1) ALMIR ROGERIO DE SOUZA  
 Cargo/Função: (4946) PROFIS TEC NIV MEDIO SERV SAUDE SUS  
 Un. Adm: (195685) HOSP REGIONAL RONDONOPOLIS IRMA ELZA GIOVANELLA  
 A Partir de: 02/09/2022 Até 02/09/2022

Processo N.: SES-PRO-2022/46284  
 Nome: (95042/2) ANA CLARA CHAGAS DE MORAIS ARAUJO  
 Cargo/Função: (4946) PROFIS TEC NIV MEDIO SERV SAUDE SUS  
 Un. Adm: (195685) HOSP REGIONAL RONDONOPOLIS IRMA ELZA GIOVANELLA  
 A Partir de: 08/09/2022 Até 08/09/2022

Processo N.: SES-PRO-2022/45637  
 Nome: (302702/2) ANA LUIZA CAMPOS RAMOS  
 Cargo/Função: (12036) NIVEL SUPERIOR ASSISTENCIAL  
 Un. Adm: (197238) SUPERINT DO CIAPS  
 A Partir de: 05/11/2021 Até 05/11/2021

Processo N.: SES-PRO-2022/46259  
 Nome: (95288/1) ARLETE RIBEIRO PINTO  
 Cargo/Função: (4946) PROFIS TEC NIV MEDIO SERV SAUDE SUS  
 Un. Adm: (195685) HOSP REGIONAL RONDONOPOLIS IRMA ELZA GIOVANELLA  
 A Partir de: 01/09/2022 Até 01/09/2022

Processo N.: SES-PRO-2022/46284  
 Nome: (70276/17) ARLINDO MORAES DELGADO  
 Cargo/Função: (4946) PROFIS TEC NIV MEDIO SERV SAUDE SUS  
 Un. Adm: (195685) HOSP REGIONAL RONDONOPOLIS IRMA ELZA GIOVANELLA  
 A Partir de: 02/09/2022 Até 02/09/2022

Processo N.: SES-PRO-2022/46284  
 Nome: (103664/2) CARLENI APARECIDA DE SOUSA  
 Cargo/Função: (4946) PROFIS TEC NIV MEDIO SERV SAUDE SUS  
 Un. Adm: (195685) HOSP REGIONAL RONDONOPOLIS IRMA ELZA GIOVANELLA  
 A Partir de: 02/09/2022 Até 02/09/2022

Processo N.: SES-PRO-2022/46284  
 Nome: (75091/6) CLEUZA DE OLIVEIRA E SILVA  
 Cargo/Função: (4946) PROFIS TEC NIV MEDIO SERV SAUDE SUS  
 Un. Adm: (195685) HOSP REGIONAL RONDONOPOLIS IRMA ELZA GIOVANELLA  
 A Partir de: 01/09/2022 Até 01/09/2022

Processo N.: SES-PRO-2022/46259  
 Nome: (98509/1) DALVA LEILA DA ROCHA  
 Cargo/Função: (4946) PROFIS TEC NIV MEDIO SERV SAUDE SUS  
 Un. Adm: (195685) HOSP REGIONAL RONDONOPOLIS IRMA ELZA GIOVANELLA  
 A Partir de: 02/09/2022 Até 02/09/2022

Processo N.: SES-PRO-2022/46285  
 Nome: (118507/1) DELCIA DARK OLIVEIRA SOUZA  
 Cargo/Função: (4989) PROFIS APOIO SERV SAUDE SUS  
 Un. Adm: (195685) HOSP REGIONAL RONDONOPOLIS IRMA ELZA GIOVANELLA  
 A Partir de: 02/09/2022 Até 02/09/2022

Processo N.: SES-PRO-2022/46259  
 Nome: (98760/1) DIVINA DE ANCHIETA  
 Cargo/Função: (4946) PROFIS TEC NIV MEDIO SERV SAUDE SUS  
 Un. Adm: (195685) HOSP REGIONAL RONDONOPOLIS IRMA ELZA GIOVANELLA  
 A Partir de: 01/09/2022 Até 01/09/2022

Processo N.: SES-PRO-2022/46259  
 Nome: (74538/6) ECIY VIEIRA DE ALMEIDA ATAYDE  
 Cargo/Função: (4946) PROFIS TEC NIV MEDIO SERV SAUDE SUS  
 Un. Adm: (195685) HOSP REGIONAL RONDONOPOLIS IRMA ELZA GIOVANELLA  
 A Partir de: 01/09/2022 Até 01/09/2022

Processo N.: SES-PRO-2022/46259  
 Nome: (95531/1) EDENAR DOURADO DE BARROS  
 Cargo/Função: (4946) PROFIS TEC NIV MEDIO SERV SAUDE SUS  
 Un. Adm: (195685) HOSP REGIONAL RONDONOPOLIS IRMA ELZA GIOVANELLA  
 A Partir de: 02/09/2022 Até 02/09/2022

Processo N.: SES-PRO-2022/46259  
 Nome: (94405/1) ELI DINIZ  
 Cargo/Função: (4946) PROFIS TEC NIV MEDIO SERV SAUDE SUS  
 Un. Adm: (195685) HOSP REGIONAL RONDONOPOLIS IRMA ELZA GIOVANELLA  
 A Partir de: 01/09/2022 Até 01/09/2022

Processo N.: SES-PRO-2022/46259  
 Nome: (95526/1) ELIANA SOARES DA SILVA  
 Cargo/Função: (4946) PROFIS TEC NIV MEDIO SERV SAUDE SUS  
 Un. Adm: (195685) HOSP REGIONAL RONDONOPOLIS IRMA ELZA GIOVANELLA  
 A Partir de: 01/09/2022 Até 01/09/2022

Processo N.: SES-PRO-2022/46259  
 Nome: (95528/1) ELIZETE ALVES DE MELO  
 Cargo/Função: (4946) PROFIS TEC NIV MEDIO SERV SAUDE SUS  
 Un. Adm: (195685) HOSP REGIONAL RONDONOPOLIS IRMA ELZA GIOVANELLA  
 A Partir de: 06/09/2022 Até 06/09/2022

Processo N.: SES-PRO-2022/46259  
 Nome: (98777/1) ELIZETE RODRIGUES DE OLIVEIRA CAVALCANTE  
 Cargo/Função: (4946) PROFIS TEC NIV MEDIO SERV SAUDE SUS  
 Un. Adm: (195685) HOSP REGIONAL RONDONOPOLIS IRMA ELZA GIOVANELLA  
 A Partir de: 02/09/2022 Até 02/09/2022

Processo N.: SES-PRO-2022/46284  
 Nome: (76019/21) ELZIENE MARIA MENDES DE CASTRO  
 Cargo/Função: (4946) PROFIS TEC NIV MEDIO SERV SAUDE SUS  
 Un. Adm: (195685) HOSP REGIONAL RONDONOPOLIS IRMA ELZA GIOVANELLA  
 A Partir de: 17/09/2022 Até 17/09/2022

Processo N.: SES-PRO-2022/46284  
 Nome: (92880/3) EMILIO RAIMUNDO DOS SANTOS  
 Cargo/Função: (4946) PROFIS TEC NIV MEDIO SERV SAUDE SUS  
 Un. Adm: (195685) HOSP REGIONAL RONDONOPOLIS IRMA ELZA GIOVANELLA  
 A Partir de: 01/09/2022 Até 01/09/2022



Processo N.: SES-PRO-2022/45871  
 Nome: (297382/2) ERIKA CRISTINA OJEDA SILVA BENTO  
 Cargo/Função: (12036) NIVEL SUPERIOR ASSISTENCIAL  
 Un. Adm: (197076) COORD ARTIC REG URG EMERG DE LEITOS HOSPITALARES  
 A Partir de: 03/06/2022 Até 03/06/2022

Processo N.: SES-PRO-2022/46259  
 Nome: (115408/1) EUZA FERREIRA COSTA  
 Cargo/Função: (4946) PROFIS TEC NIV MEDIO SERV SAUDE SUS  
 Un. Adm: (195685) HOSP REGIONAL RONDONOPOLIS IRMA ELZA GIOVANELLA  
 A Partir de: 02/09/2022 Até 02/09/2022

Processo N.: SES-PRO-2022/46284  
 Nome: (95184/1) FABIO PEREIRA DE ARAUJO  
 Cargo/Função: (4946) PROFIS TEC NIV MEDIO SERV SAUDE SUS  
 Un. Adm: (195685) HOSP REGIONAL RONDONOPOLIS IRMA ELZA GIOVANELLA  
 A Partir de: 02/09/2022 Até 02/09/2022

Processo N.: SES-PRO-2022/46285  
 Nome: (118325/1) HELENA MARIA DA MAIA  
 Cargo/Função: (4989) PROFIS APOIO SERV SAUDE SUS  
 Un. Adm: (195685) HOSP REGIONAL RONDONOPOLIS IRMA ELZA GIOVANELLA  
 A Partir de: 01/09/2022 Até 01/09/2022

Processo N.: SES-PRO-2022/47598  
 Nome: (117324/1) HORACIO CUSTODIO DA SILVA  
 Cargo/Função: (4946) PROFIS TEC NIV MEDIO SERV SAUDE SUS  
 Un. Adm: (195707) HOSP REGIONAL DOUTOR ANTONIO CARLOS SOUTO  
 FONTES  
 A Partir de: 02/01/2022 Até 02/01/2022

Processo N.: SES-PRO-2022/46259  
 Nome: (95461/1) JOSE LUIS SOUZA GUIMARAES  
 Cargo/Função: (4946) PROFIS TEC NIV MEDIO SERV SAUDE SUS  
 Un. Adm: (195685) HOSP REGIONAL RONDONOPOLIS IRMA ELZA GIOVANELLA  
 A Partir de: 02/09/2022 Até 02/09/2022

Processo N.: SES-PRO-2022/46259  
 Nome: (95483/1) KEILA GIANI SILVA LIMA  
 Cargo/Função: (4946) PROFIS TEC NIV MEDIO SERV SAUDE SUS  
 Un. Adm: (195685) HOSP REGIONAL RONDONOPOLIS IRMA ELZA GIOVANELLA  
 A Partir de: 01/09/2022 Até 01/09/2022

Processo N.: SES-PRO-2022/46285  
 Nome: (118851/1) LICIA MARA DE BARROS  
 Cargo/Função: (4989) PROFIS APOIO SERV SAUDE SUS  
 Un. Adm: (195685) HOSP REGIONAL RONDONOPOLIS IRMA ELZA GIOVANELLA  
 A Partir de: 01/09/2022 Até 01/09/2022

Processo N.: SES-PRO-2022/46284  
 Nome: (66642/2) LUCIA MARIA DE MELO  
 Cargo/Função: (4946) PROFIS TEC NIV MEDIO SERV SAUDE SUS  
 Un. Adm: (195685) HOSP REGIONAL RONDONOPOLIS IRMA ELZA GIOVANELLA  
 A Partir de: 01/09/2022 Até 01/09/2022

Processo N.: SES-PRO-2022/46284  
 Nome: (68598/2) LUCIMAR RIBEIRO BUENO  
 Cargo/Função: (4946) PROFIS TEC NIV MEDIO SERV SAUDE SUS  
 Un. Adm: (195685) HOSP REGIONAL RONDONOPOLIS IRMA ELZA GIOVANELLA  
 A Partir de: 02/09/2022 Até 02/09/2022

Processo N.: SES-PRO-2022/46259  
 Nome: (115753/1) LUIZA MARIA GONCALVES DE SOUZA  
 Cargo/Função: (4946) PROFIS TEC NIV MEDIO SERV SAUDE SUS  
 Un. Adm: (195685) HOSP REGIONAL RONDONOPOLIS IRMA ELZA GIOVANELLA  
 A Partir de: 02/09/2022 Até 02/09/2022

Processo N.: SES-PRO-2022/46259  
 Nome: (98727/1) MARIA APARECIDA ROCHA DE SOUZA GOMES  
 Cargo/Função: (4946) PROFIS TEC NIV MEDIO SERV SAUDE SUS  
 Un. Adm: (195685) HOSP REGIONAL RONDONOPOLIS IRMA ELZA GIOVANELLA  
 A Partir de: 02/09/2022 Até 02/09/2022

Processo N.: SES-PRO-2022/46285  
 Nome: (101215/1) MARIA DE FATIMA COUTO MENDES  
 Cargo/Função: (4989) PROFIS APOIO SERV SAUDE SUS  
 Un. Adm: (195685) HOSP REGIONAL RONDONOPOLIS IRMA ELZA GIOVANELLA  
 A Partir de: 05/09/2022 Até 05/09/2022

Processo N.: SES-PRO-2022/46284  
 Nome: (116906/1) MARIA DE FATIMA GOMES COELHO  
 Cargo/Função: (4946) PROFIS TEC NIV MEDIO SERV SAUDE SUS  
 Un. Adm: (195685) HOSP REGIONAL RONDONOPOLIS IRMA ELZA GIOVANELLA  
 A Partir de: 09/09/2022 Até 09/09/2022

Processo N.: SES-PRO-2022/46259  
 Nome: (95275/1) MARIA EUNICE SOUZA SILVA GARCIA  
 Cargo/Função: (4946) PROFIS TEC NIV MEDIO SERV SAUDE SUS  
 Un. Adm: (195685) HOSP REGIONAL RONDONOPOLIS IRMA ELZA GIOVANELLA  
 A Partir de: 02/09/2022 Até 02/09/2022

Processo N.: SES-PRO-2022/46259  
 Nome: (95337/1) MARILEIDE SANTANA RODRIGUES  
 Cargo/Função: (4946) PROFIS TEC NIV MEDIO SERV SAUDE SUS  
 Un. Adm: (195685) HOSP REGIONAL RONDONOPOLIS IRMA ELZA GIOVANELLA  
 A Partir de: 01/09/2022 Até 01/09/2022

Processo N.: SES-PRO-2022/46259  
 Nome: (95331/1) MARLENE GONCALVES  
 Cargo/Função: (4946) PROFIS TEC NIV MEDIO SERV SAUDE SUS  
 Un. Adm: (195685) HOSP REGIONAL RONDONOPOLIS IRMA ELZA GIOVANELLA  
 A Partir de: 01/09/2022 Até 01/09/2022

Processo N.: SES-PRO-2022/46259  
 Nome: (115507/1) MIRIAM ALVES DE SOUZA  
 Cargo/Função: (4946) PROFIS TEC NIV MEDIO SERV SAUDE SUS  
 Un. Adm: (195685) HOSP REGIONAL RONDONOPOLIS IRMA ELZA GIOVANELLA  
 A Partir de: 02/09/2022 Até 02/09/2022

Processo N.: SES-PRO-2022/46285  
 Nome: (118870/1) NILSON VIEIRA DE MORAIS  
 Cargo/Função: (4989) PROFIS APOIO SERV SAUDE SUS  
 Un. Adm: (195685) HOSP REGIONAL RONDONOPOLIS IRMA ELZA GIOVANELLA  
 A Partir de: 02/09/2022 Até 02/09/2022

Processo N.: SES-PRO-2022/46285  
 Nome: (95313/1) PAULO ROBERTO CINTRA  
 Cargo/Função: (4989) PROFIS APOIO SERV SAUDE SUS  
 Un. Adm: (195685) HOSP REGIONAL RONDONOPOLIS IRMA ELZA GIOVANELLA  
 A Partir de: 01/09/2022 Até 01/09/2022

Processo N.: SES-PRO-2022/46097  
 Nome: (292412/3) RENATA DE SOUZA CARVALHO  
 Cargo/Função: (12038) NIVEL TECNICO ASSISTENCIAL  
 Un. Adm: (195685) HOSP REGIONAL RONDONOPOLIS IRMA ELZA GIOVANELLA  
 A Partir de: 03/03/2022 Até 03/03/2022

Processo N.: SES-PRO-2022/46285  
 Nome: (93821/4) ROSANGELA APARECIDA SERRANO  
 Cargo/Função: (4989) PROFIS APOIO SERV SAUDE SUS  
 Un. Adm: (195685) HOSP REGIONAL RONDONOPOLIS IRMA ELZA GIOVANELLA  
 A Partir de: 05/09/2022 Até 05/09/2022

Processo N.: SES-PRO-2022/46259  
 Nome: (98741/1) ROSILENE LARA DE FREITAS  
 Cargo/Função: (4946) PROFIS TEC NIV MEDIO SERV SAUDE SUS  
 Un. Adm: (195685) HOSP REGIONAL RONDONOPOLIS IRMA ELZA GIOVANELLA  
 A Partir de: 02/09/2022 Até 02/09/2022

Processo N.: SES-PRO-2022/46285  
 Nome: (119006/1) SEBASTIANA OLIVEIRA STURMER  
 Cargo/Função: (4989) PROFIS APOIO SERV SAUDE SUS  
 Un. Adm: (195685) HOSP REGIONAL RONDONOPOLIS IRMA ELZA GIOVANELLA  
 A Partir de: 01/09/2022 Até 01/09/2022

Processo N.: SES-PRO-2022/46284  
 Nome: (95227/1) SILVANIA IRES COSTA  
 Cargo/Função: (4946) PROFIS TEC NIV MEDIO SERV SAUDE SUS  
 Un. Adm: (195685) HOSP REGIONAL RONDONOPOLIS IRMA ELZA GIOVANELLA  
 A Partir de: 01/09/2022 Até 01/09/2022

Processo N.: SES-PRO-2022/46259  
 Nome: (95223/1) SILVIA MARTINS LIMA VENTURA  
 Cargo/Função: (4946) PROFIS TEC NIV MEDIO SERV SAUDE SUS  
 Un. Adm: (195685) HOSP REGIONAL RONDONOPOLIS IRMA ELZA GIOVANELLA  
 A Partir de: 03/09/2022 Até 03/09/2022

Processo N.: SES-PRO-2022/46259  
 Nome: (94394/1) SONIA MARIA BARBOSA DE AQUINO  
 Cargo/Função: (4946) PROFIS TEC NIV MEDIO SERV SAUDE SUS  
 Un. Adm: (195685) HOSP REGIONAL RONDONOPOLIS IRMA ELZA GIOVANELLA  
 A Partir de: 01/09/2022 Até 01/09/2022

Processo N.: SES-PRO-2022/46259  
 Nome: (95224/1) SUELI ALVES DE LIMA  
 Cargo/Função: (4946) PROFIS TEC NIV MEDIO SERV SAUDE SUS  
 Un. Adm: (195685) HOSP REGIONAL RONDONOPOLIS IRMA ELZA GIOVANELLA  
 A Partir de: 01/09/2022 Até 01/09/2022

Processo N.: SES-PRO-2022/46259  
 Nome: (95228/1) SUELI DE FATIMA DA SILVA  
 Cargo/Função: (4946) PROFIS TEC NIV MEDIO SERV SAUDE SUS  
 Un. Adm: (195685) HOSP REGIONAL RONDONOPOLIS IRMA ELZA GIOVANELLA  
 A Partir de: 01/09/2022 Até 01/09/2022

Processo N.: SES-PRO-2022/46259  
 Nome: (98748/1) VANEIDE VITORIANO  
 Cargo/Função: (4946) PROFIS TEC NIV MEDIO SERV SAUDE SUS  
 Un. Adm: (195685) HOSP REGIONAL RONDONOPOLIS IRMA ELZA GIOVANELLA  
 A Partir de: 01/09/2022 Até 01/09/2022

Processo N.: SES-PRO-2022/46259  
 Nome: (95240/2) VERA LUCIA DAS NEVES  
 Cargo/Função: (4946) PROFIS TEC NIV MEDIO SERV SAUDE SUS  
 Un. Adm: (195685) HOSP REGIONAL RONDONOPOLIS IRMA ELZA GIOVANELLA  
 A Partir de: 01/09/2022 Até 01/09/2022

Processo N.: SES-PRO-2022/46285  
 Nome: (118892/1) ZILDECI MORAES DE JESUS  
 Cargo/Função: (4989) PROFIS APOIO SERV SAUDE SUS  
 Un. Adm: (195685) HOSP REGIONAL RONDONOPOLIS IRMA ELZA GIOVANELLA  
 A Partir de: 01/09/2022 Até 01/09/2022

Processo N.: SES-PRO-2022/46259  
 Nome: (115449/1) ZILDINETE DE SOUZA  
 Cargo/Função: (4946) PROFIS TEC NIV MEDIO SERV SAUDE SUS  
 Un. Adm: (195685) HOSP REGIONAL RONDONOPOLIS IRMA ELZA GIOVANELLA  
 A Partir de: 03/09/2022 Até 03/09/2022

PUBLICADA, REGISTRADA, CUM-PRÁ-SE.  
 Cuiabá-MT, 05 de Dezembro de 2022.  
 Kelluby de Oliveira Silva  
 Secretária de Estado de Saúde

BOLETIM DE PESSOAL/SES/01439/2022 DE:  
 06/12/2022

O(A) Secretária de Estado de Saúde no uso de suas atribuições que lhes são conferidas por lei,

Resolve: CONCEDER  
 Evento: TELETRABALHO MODALIDADE HIBRIDA

Processo N.: SES-PRO-2022/42762  
 Nome: (58232/1) JEANDRA MOURA DAS NEVES SILVA  
 Cargo/Função: (4946) PROFIS TEC NIV MEDIO SERV SAUDE SUS  
 Un. Adm: (136735) GER DE DOACAO DE SANGUE  
 A Partir de: 08/02/2023 Até 04/12/2023

Processo N.: SES-PRO-2022/42762  
 Nome: (58232/1) JEANDRA MOURA DAS NEVES SILVA  
 Cargo/Função: (4946) PROFIS TEC NIV MEDIO SERV SAUDE SUS  
 Un. Adm: (136735) GER DE DOACAO DE SANGUE  
 A Partir de: 05/12/2022 Até 08/01/2023

PUBLICADA, REGISTRADA, CUM-PRÁ-SE.  
 Cuiabá-MT, 05 de Dezembro de 2022.  
 Kelluby de Oliveira Silva  
 Secretária de Estado de Saúde

BOLETIM DE PESSOAL/SES/01440/2022  
06/12/2022

DE:

O(A) Secretária de Estado de Saúde no uso de suas atribuições que lhes são conferidas por lei,

Resolve: DEFERIR

Evento: LICENÇA A GESTANTE/SEGURADO INSS

Processo N.: SES-CIN-2022/74689

Nome: (307118/1) AYNHOA RIBAS BETINI

Cargo/Função: (12034) ASSESSOR TEC DE DIRECAO II

Un. Adm: (216267) COORD DE VIGIL SANITARIA

A Partir de: 14/10/2022 Até10/02/2023

Processo N.: SES-PRO-2022/55573

Nome: (300907/2) EDINEUZA SILVA DE PAULA

Cargo/Função: (12036) NIVEL SUPERIOR ASSISTENCIAL

Un. Adm: (195758) HOSP ESTADUAL LOUSITE FERREIRA DA SILVA

A Partir de: 01/11/2022 Até28/02/2023

PUBLICADA, REGISTRADA, CUMPRÁ-SE.

Cuiabá-MT, 05 de Dezembro de 2022.

Kelluby de Oliveira Silva

Secretária de Estado de Saúde

BOLETIM DE PESSOAL/SES/01441/2022  
06/12/2022

DE:

O(A) Secretária de Estado de Saúde no uso de suas atribuições que lhes são conferidas por lei,

Resolve: DEFERIR

Evento: LICENÇA PARA TRATAMENTO DE SAUDE

Processo N.:

Nome: (58250/1) IONE MAZARELO DE ARRUDA MILITAO

Cargo/Função: (4946) PROFIS TEC NIV MEDIO SERV SAUDE SUS

Un. Adm: (136735) GER DE DOACAO DE SANGUE

A Partir de: 31/10/2022 Até06/11/2022

Processo N.:

Nome: (58250/1) IONE MAZARELO DE ARRUDA MILITAO

Cargo/Função: (4946) PROFIS TEC NIV MEDIO SERV SAUDE SUS

Un. Adm: (136735) GER DE DOACAO DE SANGUE

A Partir de: 12/09/2022 Até26/09/2022

Processo N.:

Nome: (42060/2) JOSE PAULO VALERIO

Cargo/Função: (4946) PROFIS TEC NIV MEDIO SERV SAUDE SUS

Un. Adm: (151726) DIR DO ESCRIT REGIONAL SAUDE TANGARA DA SERRA

A Partir de: 02/09/2022 Até05/09/2022

Processo N.:

Nome: (57402/4) LUCIA SIDORAK

Cargo/Função: (4946) PROFIS TEC NIV MEDIO SERV SAUDE SUS

Un. Adm: (151882) DIR DO ESCRITO REG DE SAUDE DE PEIXOTO DE

AZEVEDO

A Partir de: 25/11/2022 Até02/12/2022

Processo N.:

Nome: (93290/1) NEUZA APARECIDA GIMENEZ

Cargo/Função: (4989) PROFIS APOIO SERV SAUDE SUS

Un. Adm: (118710) UNID ESPECIAL DE CONTR MOVIMENTACAO DE PESSOAL

A Partir de: 05/10/2022 Até03/11/2022

PUBLICADA, REGISTRADA, CUMPRÁ-SE.

Cuiabá-MT, 05 de Dezembro de 2022.

Kelluby de Oliveira Silva

Secretária de Estado de Saúde

BOLETIM DE PESSOAL/SES/01442/2022  
06/12/2022

DE:

O(A) Secretária de Estado de Saúde no uso de suas atribuições que lhes são conferidas por lei,

Resolve: DEFERIR

Evento: LICENÇA PREMIO - GOZO

Processo N.: SES-PRO-2022/49991

Nome: (117751/1) MARIA APARECIDA DE ALMEIDA WALECHESKI

Cargo/Função: (4946) PROFIS TEC NIV MEDIO SERV SAUDE SUS

Quinquênio de Referência: 29/09/2014 Ate 28/09/2019

A Partir de: 01/11/2022 Até30/11/2022

PUBLICADA, REGISTRADA, CUMPRÁ-SE.

Cuiabá-MT, 05 de Dezembro de 2022.

Kelluby de Oliveira Silva

Secretária de Estado de Saúde

BOLETIM DE PESSOAL/SES/01443/2022  
06/12/2022

DE:

O(A) Secretária de Estado de Saúde no uso de suas atribuições que lhes são conferidas por lei,

Resolve: TORNAR SEM EFEITO

Evento: LICENÇA PREMIO - GOZO

Processo N.: SES-PRO-2022/53608

Nome: (95170/1) RILDA DE LIMA ALVES

Cargo/Função: (4989) PROFIS APOIO SERV SAUDE SUS

Quinquênio de Referência: 10/09/2006 Ate 09/09/2011

A Partir de: 01/06/2020 Até30/06/2020

PUBLICADA, REGISTRADA, CUMPRÁ-SE.

Cuiabá-MT, 05 de Dezembro de 2022.

Kelluby de Oliveira Silva

Secretária de Estado de Saúde

BOLETIM DE PESSOAL/SES/01444/2022  
06/12/2022

DE:

O(A) Secretária de Estado de Saúde no uso de suas atribuições que lhes são conferidas por lei,

Resolve: CONCEDER

Evento: LICENÇA PREMIO - CONCESSÃO

Processo N.: SES-CAP-2022/159367

Nome: (96559/1) ANA MARIA NORBERTO DA SILVA

Quinquênio: 17/12/2016 Até 16/12/2021

Qtde Dias: 90

Processo N.: SES-PRO-2022/49372-V01

Nome: (56417/2) ANA MORAIS SANTANA CORREA

Quinquênio: 10/06/2017 Até 09/06/2022

Qtde Dias: 90

Processo N.:

Nome: (93404/3) BARBARA FERRAZ BUHLER

Quinquênio: 23/09/2017 Até 22/09/2022

Qtde Dias: 90

Processo N.: SES-PRO-2022/48315-V01

Nome: (94955/1) CARMINDA FERREIRA DE SOUZA

Quinquênio: 17/08/2016 Até 16/08/2021

Qtde Dias: 90

Processo N.: SES-REQ-2022/06676-A

Nome: (95342/1) CELIS NADINE FRANCA DE SOUZA

Quinquênio: 10/09/2016 Até 09/09/2021

Qtde Dias: 90

Processo N.: SES-CIN-2022/70751-A

Nome: (93284/1) CLAUDETE FATIMA GUIMARAES E SILVA

Quinquênio: 21/03/2016 Até 20/03/2021

Qtde Dias: 90

Processo N.: SES-PRO-2022/49668-V01

Nome: (94529/1) ELIANE MUNIZ DE MORAES DOS SANTOS

Quinquênio: 28/05/2016 Até 27/05/2021

Qtde Dias: 90

Processo N.: SES-REQ-2022/06262

Nome: (90099/1) JOAQUIM MELQUIADE DE OLIVEIRA

Quinquênio: 04/09/2015 Até 03/09/2020

Qtde Dias: 90

Processo N.: SES-REQ-2022/06627

Nome: (93305/1) JULIANA CRISTINA BREDER ASSIS

Quinquênio: 28/03/2016 Até 27/03/2021

Qtde Dias: 90

Processo N.: SES-PRO-2022/53074-V01

Nome: (67364/3) LENILCE DA SILVA CANDIDO

Quinquênio: 12/11/2016 Até 11/11/2021

Qtde Dias: 90

Processo N.: SES-PRO-2022/53178-V01

Nome: (90054/1) MARCUS ANTONIO GODOY

Quinquênio: 30/08/2015 Até 29/08/2020

Qtde Dias: 90

Processo N.: SES-PRO-2022/50107-V01

Nome: (43820/2) MARINES DOS PASSOS TIBOLA

Quinquênio: 16/08/2015 Até 15/08/2020

Qtde Dias: 90

Processo N.: SES-PRO-2022/49591-V01

Nome: (56578/3) PENNSYLVANIA MARINHO BORRALHO

Quinquênio: 20/03/2016 Até 19/03/2021

Qtde Dias: 90

Processo N.: SES-REQ-2022/05323

Nome: (63740/1) VIVIANE FRANCISCHINI

Quinquênio: 01/11/2016 Até 31/10/2021

Qtde Dias: 90

PUBLICADA, REGISTRADA, CUMPRÁ-SE.

Cuiabá-MT, 05 de Dezembro de 2022.

Kelluby de Oliveira Silva

Secretária de Estado de Saúde

BOLETIM DE PESSOAL/SES/01445/2022  
06/12/2022

DE:

O(A) Secretária de Estado de Saúde no uso de suas atribuições que lhes são conferidas por lei,

Resolve: CESSAR OS EFEITOS

Evento: Adicional de Insalubridade LC 502

Processo N.:

Nome: (307843/1) AMARILDO FERREIRA PIMENTEL

Cargo/Função: (12038) NIVEL TECNICO ASSISTENCIAL

Un. Adm: (118710) UNID ESPECIAL DE CONTR MOVIMENTACAO DE PESSOAL

A Partir de: 29/11/2022

Processo N.:

Nome: (285674/4) ANDREIA APARECIDA SOARES DA SILVA

Cargo/Função: (12038) NIVEL TECNICO ASSISTENCIAL

Un. Adm: (195693) HOSP REGIONAL DE SORRISO

A Partir de: 30/11/2022

Processo N. :  
 Nome: (295059/2) ANGELITA DOS SANTOS  
 Cargo/Função: (12038) NIVEL TECNICO ASSISTENCIAL  
 Un. Adm: (118710) UNID ESPECIAL DE CONTR MOVIMENTACAO DE PESSOAL  
 A Partir de: 29/11/2022

Processo N. :  
 Nome: (295794/2) APARECIDA SILVA PRUDENCIO DE DEUS E MOURA  
 Cargo/Função: (12038) NIVEL TECNICO ASSISTENCIAL  
 Un. Adm: (118710) UNID ESPECIAL DE CONTR MOVIMENTACAO DE PESSOAL  
 A Partir de: 29/11/2022

Processo N. :  
 Nome: (297125/2) CARLITO DOMINGOS DA SILVA  
 Cargo/Função: (12038) NIVEL TECNICO ASSISTENCIAL  
 Un. Adm: (118710) UNID ESPECIAL DE CONTR MOVIMENTACAO DE PESSOAL  
 A Partir de: 29/11/2022

Processo N. :  
 Nome: (255895/2) CARMELITA SAMPAIO CORREA  
 Cargo/Função: (12038) NIVEL TECNICO ASSISTENCIAL  
 Un. Adm: (118710) UNID ESPECIAL DE CONTR MOVIMENTACAO DE PESSOAL  
 A Partir de: 17/11/2022

Processo N. :  
 Nome: (296376/2) CINTIA LAZARA HILARIO  
 Cargo/Função: (12038) NIVEL TECNICO ASSISTENCIAL  
 Un. Adm: (118710) UNID ESPECIAL DE CONTR MOVIMENTACAO DE PESSOAL  
 A Partir de: 29/11/2022

Processo N. :  
 Nome: (295057/2) CLAUDIA APARECIDA DE ARRUDA  
 Cargo/Função: (12038) NIVEL TECNICO ASSISTENCIAL  
 Un. Adm: (118710) UNID ESPECIAL DE CONTR MOVIMENTACAO DE PESSOAL  
 A Partir de: 29/11/2022

Processo N. :  
 Nome: (249471/6) CRISTIANE RIBEIRO DE MORAES  
 Cargo/Função: (12036) NIVEL SUPERIOR ASSISTENCIAL  
 Un. Adm: (195758) HOSP ESTADUAL LOUSITE FERREIRA DA SILVA  
 A Partir de: 03/11/2022

Processo N. :  
 Nome: (300634/4) DAIANE SUZAN DE OLIVEIRA SANTANA  
 Cargo/Função: (12036) NIVEL SUPERIOR ASSISTENCIAL  
 Un. Adm: (195740) HOSP REGIONAL DE SINOP  
 A Partir de: 05/12/2022

Processo N. :  
 Nome: (319366/1) ELIANE MACIEL DE OLIVEIRA BATISTA  
 Cargo/Função: (12038) NIVEL TECNICO ASSISTENCIAL  
 Un. Adm: (195693) HOSP REGIONAL DE SORRISO  
 A Partir de: 30/11/2022

Processo N. : SES-PRO-2022/33925  
 Nome: (120117/1) ELIZETE MARCHETTO  
 Cargo/Função: (4946) PROFIS TEC NIV MEDIO SERV SAUDE SUS  
 Un. Adm: (197246) COORDENADORIA DE APOIO TECNICO DO CIAPS  
 A Partir de: 12/07/2022

Processo N. :  
 Nome: (214531/3) ERENI DIAS DE SOUZA  
 Cargo/Função: (12038) NIVEL TECNICO ASSISTENCIAL  
 Un. Adm: (118710) UNID ESPECIAL DE CONTR MOVIMENTACAO DE PESSOAL  
 A Partir de: 29/11/2022

Processo N. :  
 Nome: (295043/2) EURIDES NERES DE SOUZA  
 Cargo/Função: (12038) NIVEL TECNICO ASSISTENCIAL  
 Un. Adm: (118710) UNID ESPECIAL DE CONTR MOVIMENTACAO DE PESSOAL  
 A Partir de: 30/11/2022

Processo N. :  
 Nome: (319632/1) EUZANGELA MARIA DOS SANTOS CARVALHO  
 Cargo/Função: (12038) NIVEL TECNICO ASSISTENCIAL  
 Un. Adm: (195758) HOSP ESTADUAL LOUSITE FERREIRA DA SILVA  
 A Partir de: 28/11/2022

Processo N. :  
 Nome: (296577/3) FRANCEANE ANDRADE SOARES  
 Cargo/Função: (12038) NIVEL TECNICO ASSISTENCIAL  
 Un. Adm: (195693) HOSP REGIONAL DE SORRISO  
 A Partir de: 30/11/2022

Processo N. :  
 Nome: (296513/2) IRENILDES SANTANA DE ARAUJO  
 Cargo/Função: (12038) NIVEL TECNICO ASSISTENCIAL  
 Un. Adm: (118710) UNID ESPECIAL DE CONTR MOVIMENTACAO DE PESSOAL  
 A Partir de: 29/11/2022

Processo N. :  
 Nome: (282200/4) IVELYN PEREIRA ALVES  
 Cargo/Função: (12038) NIVEL TECNICO ASSISTENCIAL  
 Un. Adm: (195693) HOSP REGIONAL DE SORRISO  
 A Partir de: 04/12/2022

Processo N. :  
 Nome: (295530/2) JOELMA CONCEICAO DE OLIVEIRA  
 Cargo/Função: (12038) NIVEL TECNICO ASSISTENCIAL  
 Un. Adm: (118710) UNID ESPECIAL DE CONTR MOVIMENTACAO DE PESSOAL  
 A Partir de: 29/11/2022

Processo N. :  
 Nome: (295393/2) JURACI SILVA DE SOUZA  
 Cargo/Função: (12038) NIVEL TECNICO ASSISTENCIAL  
 Un. Adm: (118710) UNID ESPECIAL DE CONTR MOVIMENTACAO DE PESSOAL  
 A Partir de: 29/11/2022

Processo N. :  
 Nome: (294913/2) KEILA DE ALMEIDA FRANCA  
 Cargo/Função: (12036) NIVEL SUPERIOR ASSISTENCIAL  
 Un. Adm: (195758) HOSP ESTADUAL LOUSITE FERREIRA DA SILVA  
 A Partir de: 29/11/2022

Processo N. :  
 Nome: (297155/4) LUCAS FERNANDO ALVES MATOS  
 Cargo/Função: (12038) NIVEL TECNICO ASSISTENCIAL  
 Un. Adm: (195740) HOSP REGIONAL DE SINOP  
 A Partir de: 30/11/2022

Processo N. :  
 Nome: (315323/1) MARIA IVONE FERREIRA  
 Cargo/Função: (12038) NIVEL TECNICO ASSISTENCIAL  
 Un. Adm: (118710) UNID ESPECIAL DE CONTR MOVIMENTACAO DE PESSOAL  
 A Partir de: 20/11/2022

Processo N. :  
 Nome: (296270/2) MISAEL COSTA SANTANA  
 Cargo/Função: (12038) NIVEL TECNICO ASSISTENCIAL  
 Un. Adm: (118710) UNID ESPECIAL DE CONTR MOVIMENTACAO DE PESSOAL  
 A Partir de: 29/11/2022

Processo N. :  
 Nome: (295344/4) NATALIA SANTANA MOREIRA NUNES  
 Cargo/Função: (12036) NIVEL SUPERIOR ASSISTENCIAL  
 Un. Adm: (197238) SUPERINT. DO CIAPS  
 A Partir de: 29/11/2022

Processo N. :  
 Nome: (296804/2) PATRICIA SARTOR  
 Cargo/Função: (12036) NIVEL SUPERIOR ASSISTENCIAL  
 Un. Adm: (195685) HOSP REGIONAL RONDONOPOLIS IRMA ELZA GIOVANELLA  
 A Partir de: 30/11/2022

Processo N. :  
 Nome: (296968/3) PEDRO OLIVEIRA FERNANDES  
 Cargo/Função: (12036) NIVEL SUPERIOR ASSISTENCIAL  
 Un. Adm: (195740) HOSP REGIONAL DE SINOP  
 A Partir de: 30/11/2022

Processo N. :  
 Nome: (307848/1) ROSILDA DAMACENO BARBOSA  
 Cargo/Função: (12038) NIVEL TECNICO ASSISTENCIAL  
 Un. Adm: (118710) UNID ESPECIAL DE CONTR MOVIMENTACAO DE PESSOAL  
 A Partir de: 29/11/2022

Processo N. :  
 Nome: (296915/2) ROZENIL LEITE PEREIRA DA COSTA ANDRADE  
 Cargo/Função: (12038) NIVEL TECNICO ASSISTENCIAL  
 Un. Adm: (118710) UNID ESPECIAL DE CONTR MOVIMENTACAO DE PESSOAL  
 A Partir de: 30/11/2022

Processo N. :  
 Nome: (295495/2) SANDRA INACIO DOS SANTOS  
 Cargo/Função: (12038) NIVEL TECNICO ASSISTENCIAL  
 Un. Adm: (118710) UNID ESPECIAL DE CONTR MOVIMENTACAO DE PESSOAL  
 A Partir de: 29/11/2022

Processo N. :  
 Nome: (269766/5) SIRLENE CARVALHO  
 Cargo/Função: (12038) NIVEL TECNICO ASSISTENCIAL  
 Un. Adm: (118710) UNID ESPECIAL DE CONTR MOVIMENTACAO DE PESSOAL  
 A Partir de: 29/11/2022

Processo N. :  
 Nome: (299273/2) TAMARA GREICE DE MORAES  
 Cargo/Função: (12038) NIVEL TECNICO ASSISTENCIAL  
 Un. Adm: (118710) UNID ESPECIAL DE CONTR MOVIMENTACAO DE PESSOAL  
 A Partir de: 29/11/2022

PUBLICADA, REGISTRADA, CUM-SE.  
 Cuiabá-MT, 05 de Dezembro de 2022.  
 Kelluby de Oliveira Silva  
 Secretária de Estado de Saúde

BOLETIM DE PESSOAL/SES/01446/2022 DE:  
 06/12/2022

O(A) Secretária de Estado de Saúde no uso de suas atribuições que lhes são conferidas por lei,

Resolve: RETIFICAR  
 Evento: Adicional de Insalubridade LC 502

Processo N. :  
 Nome: (297122/2) ADRIANA BATISTA DE OLIVEIRA  
 Cargo/Função: (12038) NIVEL TECNICO ASSISTENCIAL  
 Un. Adm: (118710) UNID ESPECIAL DE CONTR MOVIMENTACAO DE PESSOAL  
 A Partir de: 01/10/2022 Até 29/11/2022

Processo N. :  
 Nome: (264058/5) DAYANA ADAMS  
 Cargo/Função: (12036) NIVEL SUPERIOR ASSISTENCIAL  
 Un. Adm: (118710) UNID ESPECIAL DE CONTR MOVIMENTACAO DE PESSOAL  
 A Partir de: 01/10/2022 Até 21/11/2022

Processo N. : SES-PRO-2022/37771  
 Nome: (297127/3) MARIELLI ALEXANDRA DO NASCIMENTO BENEVIDES  
 Cargo/Função: (12038) NIVEL TECNICO ASSISTENCIAL  
 Un. Adm: (195707) HOSP REGIONAL DOUTOR ANTONIO CARLOS SOUTO  
 FONTES  
 A Partir de: 01/10/2022 Até 31/10/2022

PUBLICADA, REGISTRADA, CUM-SE.  
 Cuiabá-MT, 05 de Dezembro de 2022.  
 Kelluby de Oliveira Silva  
 Secretária de Estado de Saúde



## SEAF

## SECRETARIA DE ESTADO DE AGRICULTURA FAMILIAR

PORTARIA/SEAF/00020/2022  
06/12/2022

DE:

O(A) Sec de Estado de Agricultura Familiar no uso de suas atribuições que lhes são conferidas por lei,

Resolve: DESIGNAR

Evento: DESIGNAÇÃO EM SUBSTITUIÇÃO CARGO EM COMISSÃO/FUNÇÃO

Processo N.:

Nome: (265283/5) SULIDIR ELIZETE DA SILVA PEREIRA  
 A Partir de: 15/12/2022 Até13/01/2023  
 Cargo/Função: (11460) DGA-2  
 Substituído: (222827/5) CLOVIS FIGUEIREDO CARDOSO  
 Un. Adm: (186643) GAB DO SECRET ADJ DE AGRIC FAM E DESENV RURAL

PUBLICADA, REGISTRADA, CUMPRÁ-SE.  
 Cuiabá-MT, 05 de Dezembro de 2022.  
 Aparecida Maria Borges Bezerra  
 Sec de Estado de Agricultura Familiar

BOLETIM DE PESSOAL/SEAF/00090/2022  
06/12/2022

DE:

O(A) Sec de Estado de Agricultura Familiar no uso de suas atribuições que lhes são conferidas por lei,

Resolve: DEFERIR

Evento: LICENÇA PREMIO - GOZO

Processo N.:

Nome: (203051/1) CRISTOVAO LEITE BEZERRA SEGUNDO  
 Cargo/Função: (5365) TECNICO ADMINISTRATIVO L 10052  
 Quinquênio de Referência: 09/06/2013 Ate 08/06/2018  
 A Partir de: 05/04/2023 Até14/04/2023

Processo N.:

Nome: (203051/1) CRISTOVAO LEITE BEZERRA SEGUNDO  
 Cargo/Função: (5365) TECNICO ADMINISTRATIVO L 10052  
 Quinquênio de Referência: 09/06/2013 Ate 08/06/2018  
 A Partir de: 09/05/2023 Até07/06/2023

Processo N.:

Nome: (203051/1) CRISTOVAO LEITE BEZERRA SEGUNDO  
 Cargo/Função: (5365) TECNICO ADMINISTRATIVO L 10052  
 Quinquênio de Referência: 09/06/2013 Ate 08/06/2018  
 A Partir de: 03/02/2023 Até17/02/2023

Processo N.:

Nome: (272961/1) MAGDA DA FONSECA CHAGAS  
 Cargo/Função: (6027) ANALISTA DESENV ECON SOCIAL L 10050  
 Quinquênio de Referência: 21/09/2016 Ate 20/09/2021  
 A Partir de: 01/03/2023 Até10/03/2023

PUBLICADA, REGISTRADA, CUMPRÁ-SE.  
 Cuiabá-MT, 05 de Dezembro de 2022.  
 Aparecida Maria Borges Bezerra  
 Sec de Estado de Agricultura Familiar

BOLETIM DE PESSOAL/SEAF/00091/2022  
06/12/2022

DE:

O(A) Sec de Estado de Agricultura Familiar no uso de suas atribuições que lhes são conferidas por lei,

Resolve: DEFERIR

Evento: GOZO LICENÇA-PREMIO, JORNADA 50%

Processo N.:

Nome: (247059/1) GIULIANO THIMOTEO MEDEIROS COUTO  
 Cargo/Função: (5349) ANALISTA ADMINISTRATIVO L 10052  
 Quinquênio de Referência: 02/04/2013 Ate 01/04/2018  
 A Partir de: 13/02/2023 Ate 12/06/23

Processo N.:

Nome: (47167/5) LUZINEI ALONSO DE OLIVEIRA  
 Cargo/Função: (6052) TECNICO DESENV ECO SOC L 10177/14  
 Quinquênio de Referência: 21/05/2013 Ate 21/05/2018  
 A Partir de: 02/01/2023 Ate 02/03/23

PUBLICADA, REGISTRADA, CUMPRÁ-SE.  
 Cuiabá-MT, 05 de Dezembro de 2022.  
 Aparecida Maria Borges Bezerra  
 Sec de Estado de Agricultura Familiar

## ADMINISTRAÇÃO INDIRETA

## AGER

## AGÊNCIA ESTADUAL DE REGULAÇÃO

BOLETIM DE PESSOAL/AGER/00086/2022  
06/12/2022

DE:

O(A) Presidente - AGER no uso de suas atribuições que lhes são conferidas por lei,

Resolve: DEFERIR

Evento: GOZO LICENÇA-PREMIO, JORNADA 50%

Processo N.:

Nome: (100823/1) FABIO VASQUES BERETTA  
 Cargo/Função: (9999) ANALISTA REGULADOR LC 467  
 Quinquênio de Referência: 29/09/2012 Ate 28/04/2018  
 A Partir de: 03/01/2023 Ate 03/03/23

PUBLICADA, REGISTRADA, CUMPRÁ-SE.  
 Cuiabá-MT, 05 de Dezembro de 2022.  
 Luis Alberto Nespolo  
 Presidente - AGER

## IPFM-MT

## INSTITUTO DE PESOS E MEDIDAS DE MATO GROSSO

BOLETIM DE PESSOAL/IPFM/00083/2022  
06/12/2022

DE:

O(A) Presidente do IPFM/MT no uso de suas atribuições que lhes são conferidas por lei,

Resolve: DEFERIR

Evento: LICENÇA PARA TRATAMENTO DE SAUDE

Processo N.:

Nome: (52688/3) ELLEN VIRGINIA NOLETO ROCHA  
 Cargo/Função: (4068) AGENTE FISCAL METROLOGICO  
 Un. Adm: (142174) GAB DA PRESID DO INSTITUTO PESOS E MEDIDAS DE

MT

A Partir de: 31/08/2022 Até04/09/2022

Processo N.:

Nome: (52688/3) ELLEN VIRGINIA NOLETO ROCHA  
 Cargo/Função: (4068) AGENTE FISCAL METROLOGICO  
 Un. Adm: (142174) GAB DA PRESID DO INSTITUTO PESOS E MEDIDAS DE

MT

A Partir de: 07/11/2022 Até11/11/2022

Processo N.:

Nome: (52688/3) ELLEN VIRGINIA NOLETO ROCHA  
 Cargo/Função: (4068) AGENTE FISCAL METROLOGICO  
 Un. Adm: (142174) GAB DA PRESID DO INSTITUTO PESOS E MEDIDAS DE

MT

A Partir de: 11/10/2022 Até15/10/2022

PUBLICADA, REGISTRADA, CUMPRÁ-SE.  
 Cuiabá-MT, 05 de Dezembro de 2022.  
 Bento Francisco Gomes Bezerra  
 Presidente do IPFM/MT

## JUICEMAT

## JUNTA COMERCIAL

BOLETIM DE PESSOAL/JUCEMAT/00050/2022  
06/12/2022

DE:

O(A) Presidente da JUICEMAT no uso de suas atribuições que lhes são conferidas por lei,

Resolve: DEFERIR

Evento: LICENÇA PARA TRATAMENTO DE SAUDE

Processo N.:

Nome: (317325/1) ANA LETICIA LINO FONTES  
 Cargo/Função: (15003) ESTAGIARIOS NIVEL SUPERIOR  
 Un. Adm: (143790) GER DE UNIDADES DESCONCENTRADAS  
 A Partir de: 13/10/2022 Até27/10/2022

PÚBLICADA, REGISTRADA, CUMPRÁ-SE.

Cuiabá-MT, 05 de Dezembro de 2022.  
 Manoel Lourenço de Amorim Silva  
 Presidente da JUICEMAT

## INDEA

## INSTITUTO DE DEFESA AGROPECUÁRIA

PORTARIA/INDEA/00089/2022  
06/12/2022

DE:

O(A) Presidente do INDEA no uso de suas atribuições que lhes são conferidas por lei,

Resolve: DESIGNAR

Evento: DESIGNAÇÃO EM SUBSTITUIÇÃO CARGO EM COMISSÃO/FUNÇÃO

Processo N.: Portaria Interna nº. 265/2022

Nome: (252575/1) WILKEN APARECIDO DE CARVALHO LIMA  
 A Partir de: 02/01/2023 Até21/01/2023  
 Cargo/Função: (11690) FUNCAO DGA 6 LC/266  
 Substituído: (227473/1) FELIPE PEIXOTO DE ARRUDA  
 Un. Adm: (186600) COORD DE DEFESA SANITARIA ANIMAL

PUBLICADA, REGISTRADA, CUMPRÁ-SE.  
 Cuiabá-MT, 05 de Dezembro de 2022.  
 Emanuele Gonçalves de Almeida  
 Presidente do INDEA

PORTARIA/INDEA/00090/2022  
06/12/2022

DE:

O(A) Presidente do INDEA no uso de suas atribuições que lhes são conferidas por lei,

Resolve: CONCEDER

Evento: Gratificação Artigo 15 da Lei Complementar nº550/2014

Processo N.: Portaria nº.0098/2022/CGE/MT

Nome: (252644/1) DOLGLAS ALBINO DA SILVA  
 Função: LOTADO  
 Un. Adm: (186562) UNID SETORIAL DE CORREICAO  
 A Partir de: 01/11/2022 Até30/11/2022

Processo N.: Portaria nº.0098/2022/CGE/MT

Nome: (109771/1) PAULO HENRIQUE RODRIGUES ERNST  
 Função: LOTADO  
 Un. Adm: (186562) UNID SETORIAL DE CORREICAO  
 A Partir de: 01/11/2022 Até30/11/2022

PUBLICADA, REGISTRADA, CUMPRÁ-SE.  
 Cuiabá-MT, 05 de Dezembro de 2022.  
 Emanuele Gonçalves de Almeida  
 Presidente do INDEA

BOLETIM DE PESSOAL/INDEA/00549/2022  
06/12/2022

DE:

O(A) Presidente do INDEA no uso de suas atribuições que lhes são conferidas por lei,

Resolve: DEFERIR

Evento: LICENCA PARA TRATAMENTO DE SAUDE

Processo N.:

Nome: (321215/1) ERIELTON DAS VIRGENS SANTOS  
Cargo/Função: (3870) FISCAL EST DEF AGRO E FLORESTAL L9070  
Un. Adm: (149144) UNID DE EXECUCAO DE NOVA MARINGA  
A Partir de: 15/11/2022 Até28/11/2022

PUBLICADA, REGISTRADA, CUMPRÁ-SE.  
Cuiabá-MT, 05 de Dezembro de 2022.  
Emanuele Gonçalves de Almeida  
Presidente do INDEA

BOLETIM DE PESSOAL/INDEA/00550/2022  
06/12/2022

DE:

O(A) Presidente do INDEA no uso de suas atribuições que lhes são conferidas por lei,

Resolve: DEFERIR

Evento: LICENCA PREMIO - GOZO

Processo N.: INDEAMT-PRO-2022/18108

Nome: (252659/1) CLODOMIRO REVERDITO NETO  
Cargo/Função: (3870) FISCAL EST DEF AGRO E FLORESTAL L9070  
Quinquênio de Referência: 27/01/2014 Ate 26/01/2019  
A Partir de: 31/12/2022 Até29/01/2023

Processo N.: INDEAMT-REQ-2022/01097

Nome: (79660/1) EDER DA SILVA FONTES  
Cargo/Função: (3874) AGENTE FISCAL EST DEF AGRO FLOR I L9070  
Quinquênio de Referência: 16/10/1995 Ate 15/10/2000  
A Partir de: 03/02/2023 Até04/03/2023

Processo N.: INDEAMT-REQ-2022/01058

Nome: (109878/1) FERNANDA REZEK CARANI  
Cargo/Função: (3870) FISCAL EST DEF AGRO E FLORESTAL L9070  
Quinquênio de Referência: 23/10/2013 Ate 22/10/2018  
A Partir de: 14/12/2022 Até23/12/2022

Processo N.: INDEAMT-REQ-2022/01026

Nome: (130275/1) LUCIANO MUSSO  
Cargo/Função: (3874) AGENTE FISCAL EST DEF AGRO FLOR I L9070  
Quinquênio de Referência: 15/05/2016 Ate 14/05/2021  
A Partir de: 01/04/2023 Até30/04/2023

PUBLICADA, REGISTRADA, CUMPRÁ-SE.  
Cuiabá-MT, 05 de Dezembro de 2022.  
Emanuele Gonçalves de Almeida  
Presidente do INDEA

BOLETIM DE PESSOAL/INDEA/00551/2022  
06/12/2022

DE:

O(A) Presidente do INDEA no uso de suas atribuições que lhes são conferidas por lei,

Resolve: TORNAR SEM EFEITO

Evento: LICENCA PREMIO - GOZO

Processo N.: INDEAMT-REQ-2022/01034

Nome: (79608/3) FRANCISCO VALTENIO SALES FERREIRA  
Cargo/Função: (3870) FISCAL EST DEF AGRO E FLORESTAL L9070  
Quinquênio de Referência: 05/08/2013 Ate 04/08/2018  
A Partir de: 16/11/2022 Até15/12/2022

PUBLICADA, REGISTRADA, CUMPRÁ-SE.  
Cuiabá-MT, 05 de Dezembro de 2022.  
Emanuele Gonçalves de Almeida  
Presidente do INDEA

## DETRAN

## DEPARTAMENTO ESTADUAL DE TRÂNSITO

PORTARIA/DETRAN/00249/2022  
06/12/2022

DE:

O(A) Presidente do DETRAN no uso de suas atribuições que lhes são conferidas por lei,

Resolve: DESIGNAR

Evento: Designação de Função/Função de Confiança

Processo N.:

Nome: (225460/1) HELIDA CRISTINA DA SILVA  
Cargo/Função: (11665) FUNCAO DGA 10 LC/266 - LIDER DE EQUIPE  
Un. Adm: (155861) 13 DOM AQUINO  
A Partir de: 10/12/2022 Até08/01/2023

PUBLICADA, REGISTRADA, CUMPRÁ-SE.  
Cuiabá-MT, 05 de Dezembro de 2022.  
Gustavo Reis Lobo de Vasconcelos  
Presidente do DETRAN

PORTARIA/DETRAN/00250/2022  
06/12/2022

DE:

O(A) Presidente do DETRAN no uso de suas atribuições que lhes são conferidas por lei,

Resolve: RETIFICAR

Evento: Designação de Função/Função de Confiança

Processo N.:

Nome: (80997/1) EDMUNDO BATISTA TORRES  
Cargo/Função: (11665) FUNCAO DGA 10 LC/266 - LIDER DE EQUIPE  
Un. Adm: (155861) 13°DOM AQUINO  
A Partir de: 16/10/2020 Até09/12/2022

PUBLICADA, REGISTRADA, CUMPRÁ-SE.  
Cuiabá-MT, 05 de Dezembro de 2022.  
Gustavo Reis Lobo de Vasconcelos  
Presidente do DETRAN

PORTARIA/DETRAN/00251/2022  
06/12/2022

DE:

O(A) Presidente do DETRAN no uso de suas atribuições que lhes são conferidas por lei,

Resolve: DESIGNAR

Evento: DESIGNAÇÃO EM SUBSTITUIÇÃO CARGO EM COMISSÃO/FUNÇÃO

Processo N.:

Nome: (293429/1) ARIANE BEATRIZ DE ALPINO MOURA  
A Partir de: 21/12/2022 Até30/12/2022  
Cargo/Função: (11606) DGA-6 SERVIDOR  
Substituído: (208784/4) JANETE BENOSKI  
Un. Adm: (183822) COORD DE PATRIMONIO

PUBLICADA, REGISTRADA, CUMPRÁ-SE.  
Cuiabá-MT, 05 de Dezembro de 2022.  
Gustavo Reis Lobo de Vasconcelos  
Presidente do DETRAN

BOLETIM DE PESSOAL/DETRAN/00620/2022  
06/12/2022

DE:

O(A) Presidente do DETRAN no uso de suas atribuições que lhes são conferidas por lei,

Resolve: REMOVER

Evento: Remoção Interna a Pedido

Processo N.: DETRAN-PRO-2022/21711

Nome: (228846/1) PHELIPE MARCEL SILVA DE CAMPOS  
Cargo/Função: (5430) AGENTE DO SERVICO DE TRANSITO LC 505/13  
Para Un. Adm: (183920) COORD DE APOIO LOGISTICO  
A Partir de: 05/12/2022

PUBLICADA, REGISTRADA, CUMPRÁ-SE.  
Cuiabá-MT, 05 de Dezembro de 2022.  
Gustavo Reis Lobo de Vasconcelos  
Presidente do DETRAN

BOLETIM DE PESSOAL/DETRAN/00621/2022  
06/12/2022

DE:

O(A) Presidente do DETRAN no uso de suas atribuições que lhes são conferidas por lei,

Resolve: DEFERIR

Evento: LICENCA PARA TRATAMENTO DE SAUDE

Processo N.:

Nome: (256657/1) LANY LINK BEZERRA MOURA  
Cargo/Função: (5430) AGENTE DO SERVICO DE TRANSITO LC 505/13  
Un. Adm: (184128) GER DO NUCLEO DE ATENDIMENTO AGENCIA DE SINOP  
A Partir de: 06/11/2022 Até09/11/2022

PUBLICADA, REGISTRADA, CUMPRÁ-SE.  
Cuiabá-MT, 05 de Dezembro de 2022.  
Gustavo Reis Lobo de Vasconcelos  
Presidente do DETRAN



Com CPF na nota  
você ajuda a  
uma instituição  
e ainda concorre  
a mais de 1000  
prêmios por mês.

Acesse o site e baixe o aplicativo para  
saber todas as informações.

[nota.mt.gov.br](http://nota.mt.gov.br)



Antes de fazer seu cadastro, confira o regulamento completo no site.



## LICITAÇÃO

## SECRETARIAS

## SEPLAG

## SECRETARIA DE ESTADO DE PLANEJAMENTO E GESTÃO

ESTADO DE MATO GROSSO  
SECRETARIA DE ESTADO DE PLANEJAMENTO E GESTÃO

AVISO DE SUSPENSÃO  
PREGÃO ELETRÔNICO Nº 014/2022/SEPLAG  
PROCESSO Nº 375.580/2021/SEPLAG (SEPLAG-PRO-2022/07457)

A Superintendência de Licitações e Registro de Preços/SEPLAG vem a público informar que o Pregão Eletrônico nº. 014/2022/SEPLAG, marcado para ser realizado no dia 07/12/2022 às 09h00min - Horário local (Cuiabá/MT), cujo objeto é o Registro de preço para futura e eventual contratação de empresa especializada em telecomunicações, que possuam outorga da ANATEL - Agência Nacional de Telecomunicações, para prestação de serviços de Telefonia Móvel Pessoal (SMP - Serviço Móvel Pessoal), na modalidade Local, Serviço Telefônico Comutado de Longa Distância Nacional - LDN e Longa Distância Internacional - LDI, originados de terminais móveis e conexão remota, com fornecimento de aparelhos digitais e mini modems portáteis em regime de comodato, para atender aos Órgãos/Entidades do Poder Executivo em todo território do Estado de Mato Grosso, conforme especificações e condições técnicas constantes no Edital e em seus anexos, está **SUSPENSO** para análise quanto a eventual adequação do Edital e seus anexos, em função dos questionamentos e das impugnações protocoladas.

Cuiabá-MT, 05 de dezembro de 2022.

**Katiene Cetsumi Miyakawa Pinheiro**  
Secretária Adjunta de Aquisições Governamentais/SEPLAG  
(original assinado nos autos)

## SEFAZ

## SECRETARIA DE ESTADO DE FAZENDA

AVISO DE ABERTURA  
PREGÃO ELETRÔNICO Nº 013/2022/SAAF/SEFAZ  
PROCESSO SEFAZ-PRO-2022/08322 (SIAG 0008322/2022)

A Secretaria de Estado de Fazenda vem a público informar a abertura da licitação em epígrafe, nos seguintes termos:

**OBJETO:** Aquisição de copos descartáveis para água e café para atender a demanda da Secretaria de Estado de Fazenda de Mato Grosso, conforme especificações contidas no edital e seus anexos.

**LANÇAMENTO E ENVIO DA(S) PROPOSTA (S) NO SIAG:** Do dia 06/12/2022 até as 08:00h do dia 16/12/2022 (horário de Cuiabá-MT).

**ABERTURA DAS PROPOSTAS:** 16/12/2022, às 08h30min (horário de Cuiabá-MT), no Portal de Aquisições da Secretaria de Estado de Planejamento e Gestão de Mato Grosso - SEPLAG/MT, Link: <http://aquisicoes.gestao.mt.gov.br/>

**EDITAL DISPONIBILIZADO:** no Portal de Aquisições da SEPLAG/MT, por meio do Link: <https://aquisicoes.gestao.mt.gov.br/sgc/faces/pub/sgc/central/EditalPageList.jsp>

**ESCLARECIMENTOS:** e-mail [coa@sefaz.mt.gov.br](mailto:coa@sefaz.mt.gov.br)

**TELEFONES PARA CONTATO:** (65) 3617-2370  
Cuiabá-MT, 05 de dezembro de 2022

**MANOEL OSMAR DAS NEVES**  
Pregoeiro Oficial

## SINFRA

## SECRETARIA DE ESTADO DE INFRAESTRUTURA E LOGÍSTICA

## AVISO DE JULGAMENTO DE RECURSO

**PROCESSO N. SINFRA-PRO-2022/05908 - RDC PRESENCIAL - EDITAL N. 072/2022 - Objeto:** Contratação de empresa de engenharia para execução dos serviços de construção de uma ponte de concreto sobre o Rio Juruena, na rodovia MT-208, com 1.360,00 metros de extensão e 10,40 metros de largura, bem como a implantação e pavimentação dos acessos à referida ponte, incluindo três obras de arte especiais, em uma extensão de 59,07 km. A Secretaria de Infraestrutura e Logística torna público para conhecimento dos interessados a seguinte decisão: **Parte conclusiva:** (...) Sendo assim, **ACOLHO** o parecer 3998/SGAC/PGE/2022 (fls.6.130-6156) de lavra do Procurador Carlos Eduardo Sousa Bomfim, recomendado pelo Subprocurador-Geral de Aquisições e Contratos Dr. Waldemar Pinheiro dos Santos e homologado pelo Procurador Geral do Estado Dr. Francisco de Assis da Silva Lopes pelos seus próprios fundamentos, **RECEBO** do recurso interposto, pelo CONSÓRCIO JURUENA-LOTUFO, e no mérito, **NEGO-LHE PROVIMENTO**, em consonância com a decisão prolatada pela Comissão Permanente de Licitação em fls.6069/6078, habilitando o **CONSÓRCIO JURUENA-CONATA**, no RDC 072/2022. Informações gerais: telefone nº. (65) 3613-0529 e-mail: [cpl@sinfra.mt.gov.br](mailto:cpl@sinfra.mt.gov.br).

Cuiabá/MT, 05 de dezembro de 2022.

**Marcelo de Oliveira e Silva**  
Secretário de Estado de Infraestrutura e Logística  
SINFRA/MT

## AVISO DE HOMOLOGAÇÃO E ADJUDICAÇÃO

Processo n. SINFRA-PRO-2022/05908 - OBJETO: Contratação de empresa de engenharia para execução dos serviços de construção de uma ponte de concreto sobre o Rio Juruena, na rodovia MT-208, com 1360,00 metros de extensão e 10,40 metros de largura, bem como a implantação e pavimentação dos acessos à referida ponte, incluindo três obras de arte especiais, em uma extensão de 59,07 km. A Secretaria de Infraestrutura e Logística torna público para conhecimento dos interessados a seguinte decisão: **Parte conclusiva: HOMOLOGO** o Regime Diferenciado de Contratação - RDC n. 072/2022, sob o critério de julgamento menor preço, lote único, sob o regime de execução de empreitada por preço unitário, e **ADJUDICO** o Consórcio Juruena, composto pelas empresas Conata Engenharia Ltda. (líder) CNPJ: 01.535.369/0001-61. Infracon Engenharia e Comércio Ltda. CNPJ: 57.444.283/0001-88. Construtora Itamaracá Ltda. CNPJ: 30.018.048/0001-98. Construtora Marins Ltda. CNPJ: 25.388.869/0001-86. Vereda Engenharia Ltda. CNPJ: 22.544.134/0001-06. Criar Engenharia S/A. CNPJ: 23.194.338/0001-27, sendo classificada e habilitada com o valor de R\$ 252.832.046,27 (Duzentos e cinquenta e dois milhões, oitocentos e trinta e dois mil, quarenta e seis reais e vinte e sete centavos). Informações gerais: telefone nº. (65) 3613-0529 e-mail: [cpl@sinfra.mt.gov.br](mailto:cpl@sinfra.mt.gov.br). Cuiabá/MT, 05 de dezembro de 2022.

**Marcelo de Oliveira e Silva**  
Secretário de Estado de Infraestrutura e Logística  
SINFRA - MT

## AVISO DE HOMOLOGAÇÃO E ADJUDICAÇÃO

Processo n. SINFRA-PRO-2022/10603 - OBJETO: Contratação de empresa de engenharia para execução dos serviços de construção de uma ponte de concreto sobre o Rio Von Den Steinen, localizada na rodovia MT-140/324, com extensão de 50,55m e largura de 8,80m, totalizando uma área de 444,84m². A Secretaria de Infraestrutura e Logística torna público para conhecimento dos interessados a seguinte decisão: **Parte conclusiva: HOMOLOGO** o Regime Diferenciado de Contratação - RDC n. 099/2022, sob o critério de julgamento menor preço, lote único, sob o regime de execução de empreitada por preço unitário, e **ADJUDICO** o Rivoli do Brasil SPA. CNPJ 02.499.237/0001-94, sendo classificada com o valor de R\$3.759.097,44 (Três milhões setecentos e cinquenta e nove mil noventa e sete reais e quarenta e quatro centavos), bem como devidamente habilitada. Informações gerais: telefone nº. (65) 3613-0529 e-mail: [cpl@sinfra.mt.gov.br](mailto:cpl@sinfra.mt.gov.br). Cuiabá/MT, 05 de dezembro de 2022.

**Marcelo de Oliveira e Silva**  
Secretário de Estado de Infraestrutura e Logística  
SINFRA - MT



SESP

## SECRETARIA DE ESTADO DE SEGURANÇA PÚBLICA

**AVISO DE RESULTADO**  
**PREGÃO ELETRÔNICO Nº 097/2022/SESP-MT**  
**PROCESSO: SESP-PRO-2022/28354 E SIAG Nº 0028354/2022**

A Secretaria de Estado de Segurança Pública - SESP torna público o resultado do **PREGÃO ELETRÔNICO Nº 097/2022/SESP-MT**, cujo objeto é contratação de empresa especializada no preparo e fornecimento de alimentação, consistente em café da manhã, almoço e jantar em todos os dias da semana, inclusive aos sábados, domingos e feriados, para atendimento de reeducandos das Unidades Penais (masculinas) de Paranatinga, São Félix do Araguaia e Pontes e Lacerda-MT e para a Unidade Penal (feminina) de Nova Xavantina-MT.

LOTE	EMPRESA	CNPJ	VALOR TOTAL
1	KADEAS RESTAURANTES LTDA	10.713.331/0001-22	R\$ 2.319.006,72
2	SUMMER QUALIDADE EM SERVIÇOS LTDA	07.291.335/0001-55	R\$ 2.199.950,28
3	TERRAÇO REFEIÇÕES PROFISSIONAIS LTDA	15.839.921/0001-10	R\$ 11.087.722,80
4	KADEAS RESTAURANTES LTDA	10.713.331/0001-22	R\$ 425.151,09

ADJUDICO E HOMOLOGO TODO O PROCESSO LICITATÓRIO NO VALOR TOTAL DE R\$ 16.031.830,89 (DEZESSEIS MILHÕES TRINTA E UM MIL OITOCENTOS E TRINTA REAIS E OITENTA E NOVE CENTAVOS).

Cuiabá-MT, 05 de dezembro de 2022.  
 (ORIGINAL ASSINADO)  
 ALEXANDRE BUSTAMANTE DOS SANTOS  
 Secretário de Estado de Segurança Pública  
 SESP-MT

**AVISO DE ABERTURA**  
**PREGÃO ELETRÔNICO Nº 166/2022/SESP-MT**  
**PROCESSO: SESP-PRO-2022/23987 E SIAG Nº 0009959/2022**

A Secretaria de Estado de Segurança Pública vem a público informar a abertura do **PREGÃO ELETRÔNICO Nº 166/2022/SESP-MT**, cujo objeto é a aquisição de materiais mobiliários (mesas e armários), conforme quantidades, condições e especificações estabelecidas neste Termo de Referência, para atender a demanda do Sistema Penitenciário e demais instituições participantes.

**LANÇAMENTO E ENVIO DA (S) PROPOSTA (S) NO SIAG:** 06/12/2022 a 19/12/2022, período integral, exceto quanto ao dia da abertura da sessão em que o horário máximo de aceitação estará condicionado a 30 minutos antes do início da mesma, ou seja, até as 08h00min - Horário local (Cuiabá/MT).

**ABERTURA DAS PROPOSTAS:** 19/12/2022 às 08h30min (horário de Cuiabá-MT), no Portal de Aquisições da Secretaria de Estado de Planejamento e Gestão de Mato Grosso - SEPLAG/MT. Link: <http://aquisicoes.gestao.mt.gov.br/>

**EDITAL:** Disponibilizado no Portal de Aquisições da SEPLAG/MT, acessível por meio do Link: <https://aquisicoes.gestao.mt.gov.br/sgc/faces/pub/sgc/central/EditalPageList.jsp>

**ESCLARECIMENTOS:** [pregao@sesp.mt.gov.br](mailto:pregao@sesp.mt.gov.br)

**TELEFONES PARA CONTATO:** (65) 3613-5536 e 3613-8146.

Cuiabá-MT, 05 de dezembro de 2022.

(ORIGINAL ASSINADO)

**NADYA BRUNO MORCELI**

Superintendente de Aquisições e Contratos  
 SUAC/SAAS/SESP-MT

**AVISO DE ABERTURA**  
**PREGÃO ELETRÔNICO Nº 167/2022/SESP-MT**  
**PROCESSO: PJC-PRO-2022/04055 E SIAG Nº 0004055/2022**

A Secretaria de Estado de Segurança Pública vem a público informar a abertura do **PREGÃO ELETRÔNICO Nº 167/2022/SESP-MT**, cujo objeto é Aquisição de Software para atender demanda da Polícia Judiciária Civil do Estado de Mato Grosso.

**LANÇAMENTO E ENVIO DA (S) PROPOSTA (S) NO SIAG:** 06/12/2022 a 19/12/2022, período integral, exceto quanto ao dia da abertura da sessão em que o horário máximo de aceitação estará condicionado a 30 minutos antes do início da mesma, ou seja, até as 08h00min - Horário local (Cuiabá/MT).

**ABERTURA DAS PROPOSTAS:** 19/12/2022 às 08h30min (horário de Cuiabá-MT), no Portal de Aquisições da Secretaria de Estado de Planejamento e Gestão de Mato Grosso - SEPLAG/MT. Link: <http://aquisicoes.gestao.mt.gov.br/>

**EDITAL:** Disponibilizado no Portal de Aquisições da SEPLAG/MT, acessível por meio do Link: <https://aquisicoes.gestao.mt.gov.br/sgc/faces/pub/sgc/central/EditalPageList.jsp>

**ESCLARECIMENTOS:** [pregao@sesp.mt.gov.br](mailto:pregao@sesp.mt.gov.br)

**TELEFONES PARA CONTATO:** (65) 3613-5536 e 3613-8146.

Cuiabá-MT, 05 de dezembro de 2022.

(ORIGINAL ASSINADO)

**NADYA BRUNO MORCELI**

Superintendente de Aquisições e Contratos  
 SUAC/SAAS/SESP-MT

**AVISO DE ABERTURA**  
**PREGÃO ELETRÔNICO Nº 168/2022/SESP-MT**  
**PROCESSO: SESP-PRO-2022/09583 E SIAG Nº 0009583/2022**

A Secretaria de Estado de Segurança Pública vem a público informar a abertura do **PREGÃO ELETRÔNICO Nº 168/2022/SESP-MT**, cujo objeto é contratação de empresa especializada na prestação de serviços de apoio logístico para eventos, atos e solenidades, com fornecimento de materiais, para atender as necessidades da Secretaria de Segurança Pública e suas Unidades.

**LANÇAMENTO E ENVIO DA (S) PROPOSTA (S) NO SIAG:** 06/12/2022 a 19/12/2022, período integral, exceto quanto ao dia da abertura da sessão em que o horário máximo de aceitação estará condicionado a 30 minutos antes do início da mesma, ou seja, até as 08h00min - Horário local (Cuiabá/MT).

**ABERTURA DAS PROPOSTAS:** 19/12/2022 às 08h30min (horário de Cuiabá-MT), no Portal de Aquisições da Secretaria de Estado de Planejamento e Gestão de Mato Grosso - SEPLAG/MT. Link: <http://aquisicoes.gestao.mt.gov.br/>

**EDITAL:** Disponibilizado no Portal de Aquisições da SEPLAG/MT, acessível por meio do Link: <https://aquisicoes.gestao.mt.gov.br/sgc/faces/pub/sgc/central/EditalPageList.jsp>

**ESCLARECIMENTOS:** [pregao@sesp.mt.gov.br](mailto:pregao@sesp.mt.gov.br)

**TELEFONES PARA CONTATO:** (65) 3613-5536 e 3613-8146.

Cuiabá-MT, 05 de dezembro de 2022.

(ORIGINAL ASSINADO)

**NADYA BRUNO MORCELI**

Superintendente de Aquisições e Contratos  
 SUAC/SAAS/SESP-MT

**AVISO DE ABERTURA**  
**PREGÃO ELETRÔNICO Nº 169/2022/SESP-MT**  
**PROCESSO: SESP-PRO-2022/04049 E SIAG Nº 0004049/2022**

A Secretaria de Estado de Segurança Pública vem a público informar a abertura do **PREGÃO ELETRÔNICO Nº 169/2022/SESP-MT**, cujo objeto é Contratação de empresa especializada em serviços de coleta, transporte, tratamento e destinação final de resíduos sólidos de serviços de saúde até 50 kg (por unidade) por mês, classificados nos grupos "A, B e E", para atender a demanda do Sistema Penitenciário e Socioeducativo, nas regiões de: Cuiabá, Várzea Grande, Sinop, Tangará da Serra, Rondonópolis, Pontes e Lacerda, Juína, Peixoto de Azevedo, Água Boa, Lucas do Rio Verde, Sorriso, Cáceres.

**LANÇAMENTO E ENVIO DA (S) PROPOSTA (S) NO SIAG:** 06/12/2022 a 19/12/2022, período integral, exceto quanto ao dia da abertura da sessão em que o horário máximo de aceitação estará condicionado a 30 minutos antes do início da mesma, ou seja, até as 08h00min - Horário local (Cuiabá/MT).

**ABERTURA DAS PROPOSTAS:** 19/12/2022 às 08h30min (horário de Cuiabá-MT), no Portal de Aquisições da Secretaria de Estado de Planejamento e Gestão de Mato Grosso - SEPLAG/MT. Link: <http://aquisicoes.gestao.mt.gov.br/>

**EDITAL:** Disponibilizado no Portal de Aquisições da SEPLAG/MT, acessível por meio do Link: <https://aquisicoes.gestao.mt.gov.br/sgc/faces/pub/sgc/central/EditalPageList.jsp>

**ESCLARECIMENTOS:** [pregao@sesp.mt.gov.br](mailto:pregao@sesp.mt.gov.br)

**TELEFONES PARA CONTATO:** (65) 3613-5536 e 3613-8146.

Cuiabá-MT, 05 de dezembro de 2022.

(ORIGINAL ASSINADO)

**NADYA BRUNO MORCELI**

Superintendente de Aquisições e Contratos  
 SUAC/SAAS/SESP-MT

**AVISO DE RESULTADO**  
**PREGÃO ELETRÔNICO Nº 127/2022/SESP-MT**  
**PROCESSO: PM-PRO-2022/03483 E SIAG Nº 0003483/2022**

A Secretaria de Estado de Segurança Pública - SESP torna público o resultado do **PREGÃO ELETRÔNICO Nº 127/2022/SESP-MT**, cujo objeto é a aquisição de materiais permanente e de consumo - servidor torre, torniquetes, rifles entre outros - fins de serem utilizados para Treinamento do efetivo da Escola Superior de Formação e Aperfeiçoamento de Praças

- ESFAP, conforme condições, quantidades e exigências estabelecidas neste instrumento.

LOTE	EMPRESA	CNPJ	VALOR TOTAL
1		FRACASSADO	
1.1		FRACASSADO	
2	ELITE SNIPER SPORTS LTDA	29.635.975/0001-78	R\$ 461.999,26
2.1	VITAL COMÉRCIO DE EQUIPAMENTOS EM GERAL LTDA	36.344.388/0001-95	R\$ 163.990,00
3		DESERTO	
4		FRACASSADO	
4.1		FRACASSADO	

ADJUDICO E HOMOLOGO TODO O PROCESSO LICITATÓRIO NO VALOR TOTAL DE R\$ 625.989,26 (SEICENTOS E VINTE E CINCO MIL NOVECENTOS E OITENTA E NOVE REAIS E VINTE E SEIS CENTAVOS).

Cuiabá-MT, 05 de dezembro de 2022.  
(ORIGINAL ASSINADO)  
CARLOS GEORGE DE CARVALHO DAVIM  
Secretário Adjunto de Segurança Pública  
SASP/SESP-MT

#### AVISO DE RESULTADO

#### PREGÃO ELETRÔNICO Nº 135/2022/SESP-MT

#### PROCESSO: SESP-PRO-2022/21875 E SIAG Nº 0021875/2022

A Secretaria de Estado de Segurança Pública - SESP torna público o resultado do PREGÃO ELETRÔNICO Nº 135/2022/SESP-MT, cujo objeto é a contratação de serviço especializado em seguro veicular para atender 3 (três) veículos do Centro Integrado de Comando e Controle, compreendendo os veículos, Caminhão Volkswagen-15.190 E CONSTEL (E5), Caminhão Volkswagen-19-390 E CONSTEL, Caminhão Volkswagen-19-390 E CONSTEL.

LOTE	EMPRESA	CNPJ	VALOR TOTAL
1	GENTE SEGURADORA SA	90.180.605/0001-02	R\$ 3.900,00
2			R\$ 3.900,00
3			R\$ 5.800,00

ADJUDICO E HOMOLOGO TODO O PROCESSO LICITATÓRIO NO VALOR TOTAL DE R\$ 13.600,00 (TREZE MIL E SEICENTOS REAIS).

Cuiabá-MT, 05 de dezembro de 2022.  
(ORIGINAL ASSINADO)  
CARLOS GEORGE DE CARVALHO DAVIM  
Secretário Adjunto de Segurança Pública  
SASP/SESP-MT

#### AVISO DE ADENDO E NOVA DATA

#### PREGÃO ELETRÔNICO Nº 147/2022/SESP-MT

#### PROCESSO: PJC-PRO-2022/03533 E SIAG Nº 0003533/2022

A Secretaria de Estado de Segurança Pública - SESP torna público que está disponível no Portal de Aquisições, da Secretaria de Estado de Planejamento e Gestão de Mato Grosso - SEPLAG/MT (Link: <http://aquisicoes.gestao.mt.gov.br/>), o **ADENDO** ao Edital do Pregão Eletrônico nº 147/2022/SESP-MT, cujo objeto é aquisição de equipamentos de áudio visual - câmera fotográfica similar ou superior a DSLR, tripé, Kit ring light, microfone, drone, entre outros - para atender objeto de compra consolidada das unidades descentralizadas da Secretaria de Estado de Segurança Pública (SESP), cujo objetivo é estruturar, adequar, reparar, e modernizar a SESP e suas unidades descentralizadas.

O certame será realizado conforme os parâmetros abaixo:

**LANÇAMENTO E ENVIO DA (S) PROPOSTA (S) NO SIAG:** de 06/12/2022 até o dia 20/12/2022, período integral, exceto quanto ao dia da abertura da sessão em que o horário máximo de aceitação estará condicionado a 30 minutos antes do início da mesma, ou seja, até as 08h00min - Horário local (Cuiabá/MT).

**ABERTURA DAS PROPOSTAS:** 20/12/2022 às 08h30min (horário de Cuiabá-MT) no Portal de Aquisições da Secretaria de Estado de Planejamento e Gestão de Mato Grosso - SEPLAG/MT. Link: <http://aquisicoes.gestao.mt.gov.br/>

**INFORMAMOS AOS SENHORES LICITANTES, QUE JÁ ENVIARAM PROPOSTAS, QUE ELAS DEVERÃO SER LANÇADAS NOVAMENTE.**

Cuiabá-MT, 05 de dezembro de 2022  
(ORIGINAL ASSINADO)  
**NADYA BRUNO MORCELI**  
Superintendente de Aquisições e Contratos  
SUAC/SAAS/SESP-MT

#### RATIFICAÇÃO DA INEXIGIBILIDADE DE LICITAÇÃO Nº 035/2022/SESP Vistos, etc.

Considerando estarem presentes todos os pressupostos autorizativos da legislação que regula a matéria, **RATIFICO** os termos do Parecer nº 3.283/SGAC/PGE/2022, Despacho nº 76797/2022/GSASP/SESP e demais documentos e justificativas juntados aos autos do Processo PM-PRO-2022/09056 e **AUTORIZO** a contratação, por meio de **INEXIGIBILIDADE DE LICITAÇÃO**, das empresas **AXON ENTERPRISE, empresa de DELAWARE/EUA, inscrita no EIN 86-0741227 E GRAND PRIX INTERMEDIÇÃO DE NEGÓCIOS Ltda. inscrita no CNPJ nº 43.774.261/0001-71**, no mesmo polo passivo, para a aquisição de bens de permanentes e de consumo, tendo por objeto a ser adquirido Arma de Incapacitação Neuromuscular e Acessórios, visando suprir a necessidade da Polícia Militar Do Estado De Mato Grosso, Polícia Judiciária Civil Do Estado De Mato Grosso e Sistema Socioeducativo Do Estado De Mato Grosso, no valor global de **USD 1.658.355,15** (um milhão seiscentos e cinquenta e oito mil trezentos e cinquenta e cinco dólares americanos e quinze centavos), sendo **BRL 9.120.953,33** (nove milhões cento e vinte mil novecentos e cinquenta e três reais e trinta e três centavos), com fulcro no artigo 74, inciso I, da Lei 14.133/2021, juntamente com demais Legislação pertinente.

E, para a eficácia dos atos, **DETERMINO** que a presente ratificação seja publicada no Diário Oficial do Estado de Mato Grosso, em atendimento ao §1º, art. 2º, do Decreto Estadual 1.126/21.

Cuiabá-MT, 05 de dezembro de 2022.

(ORIGINAL ASSINADO)

**CARLOS GEORGE DE CARVALHO DAVIM**  
Secretário Adjunto de Segurança Pública  
SASP/SESP

#### SEDUC

#### SECRETARIA DE ESTADO DE EDUCAÇÃO

**Aviso De Edital Do Pregão Presencial Nº 005/2023**, A Secretaria De Estado De Educação - SEDUC/MT, por intermédio da **Câmara de Negócios de Alimentação Escolar da Diretoria Regional de Educação/DRE - Polo de Alta Floresta/MT**, via Pregoeiro Oficial designado e Conselho Deliberativo da Comunidade Escolar-CDCE, tornam público, para conhecimento de todos os interessados, que se acha aberto a Licitação na modalidade Pregão Presencial Com Registro De Preços DE Nº 005/2023, do tipo Menor Preço Por Item, objetivando o Registro de preços de gêneros alimentícios destinados à alimentação de alunos efetivamente matriculados nas 03 Escolas Estaduais localizadas no **Município de Nova Canaã Do Norte/MT**, em observância ao Programa de Alimentação Escolar - PNAE/FNDE, conforme descrito neste Edital e seus anexos, em conformidade com a Lei 10.520/2002; a Lei nº 8.666/93; Resolução nº 06 de 08 de maio de 2020 e a Instrução Normativa nº 007/2022/GS/SEDUC/MT, Credenciamento, Recebimento Das Propostas De Preço E Documentos De Habilitação: Dia 29 de Dezembro de 2022 às 07:30 horas, Início Da Sessão, Abertura, Cadastramento Das Propostas, Disputa De Preços E Análise Da Documentação De Habilitação: Dia 29 de dezembro de 2022 às 08:30 horas, Apresentação Das Amostras: 30 / 12 / 2022, às 08 horas, Local Da Audiência Pública: EE Nova Canaã, Av. Paraná, nº 115, centro do Município de Nova Canaã do Norte, Telefone: (66) 3551-1238; (66) 3521-1647; 4904; 3788, Aquisição Do Edital: nº 005/23-Nova Canaã do Norte, E-mail: [atf.coadm@edu.mt.gov.br](mailto:atf.coadm@edu.mt.gov.br), Pregoeiro (A) Oficial: Marcio Hrycyk, Alta Floresta/MT, 02 de Dezembro de 2022

**Aviso De Edital Do Pregão Presencial Nº 004/2023** A Secretaria De Estado De Educação - SEDUC/MT, por intermédio da **Câmara de Negócios de Alimentação Escolar da Diretoria Regional de Educação/DRE - Polo de Alta Floresta/MT**, via Pregoeiro Oficial designado e Conselho Deliberativo da Comunidade Escolar-CDCE, tornam público, para conhecimento de todos os interessados, que se acha aberto a Licitação na modalidade Pregão Presencial Com Registro De Preços De Nº 004/2023, Do Tipo Menor Preço Por Item, objetivando o Registro de preços de gêneros alimentícios destinados à alimentação de alunos efetivamente matriculados nas 02 Escolas Estaduais localizadas no **Município de Nova Bandeirantes/MT**, em observância ao Programa de Alimentação Escolar - PNAE/FNDE, conforme descrito neste Edital e seus anexos, em conformidade com a Lei 10.520/2002; a Lei nº 8.666/93; Resolução nº 06 de 08 de maio de 2020 e a Instrução Normativa nº. 007/2022/GS/SEDUC/MT, Credenciamento, Recebimento Das Propostas De Preço E Documentos De Habilitação: Dia 19 de dezembro de 2022 às 08:30 h, Início Da Sessão, Abertura, Cadastramento Das Propostas, Disputa De Preços E Análise Da Documentação De Habilitação: Dia 19 de dezembro de 2022 às 09:00 hs,

Apresentação Das Amostras: 19/12/2022, 15:30hs, Local Da Audiência Pública: EE Valdomiro do Município de Nova Bandeirantes Telefone: (66) 98445-7601, Aquisição Do Edital: Núcleo Regional de Educação/NRE/ Apicás/MT, E-mail: api.nre@edu.mt.gov.br Pregoeiro (A) Oficial: Margarida Gomes da Silva, Nova Bandeirantes/MT/2022.

**Avise De Chamada Pública Nº 004/2023 Câmara De Negócios Da Alimentação Escolar - Polo De Alta Floresta, Município: Nova Bandeirantes/MT,** OBJETO: Aquisição de gêneros alimentícios da agricultura familiar e do empreendedor familiar rural e de suas organizações, para atendimento dos alunos matriculados nas Escolas Estaduais do **Município de Nova Bandeirantes/MT,** nos termos do Programa Nacional de Alimentação Escolar/PNAE, nos termos do Art. 14 da lei nº. 11.947 de 16/07/2009, Resolução nº 06 de 08/05/2020, IN 007/2022/GS/SEDUC/MT, conforme descrições e especificações apresentadas, Da publicação do Edital ao recebimento dos Projetos De Vendas, será pelo prazo de 20 dias corridos, Classificação e Julgamento: dia 26 de dezembro de 2022, às 09:00horas, Apresentação das Amostras: dia 27 de dezembro de 2022, às 08h e 30min, Local da Sessão da Chamada Pública: EE Prof. Valdomiro Teodoro Candido, Endereço: Av. Comendador Luiz Meneghel, nº 438, município de Nova Bandeirantes/MT, Aquisição do Edital: Núcleo Regional de Educação/NRE do Município de Apicás - MT, Telefone (s): (66) 98445-7601, E-mail: api.nre@edu.mt.gov.br **Presidente da Comissão da Chamada Pública:** Margarida Gomes da Silva, Nova Bandeirantes/MT/2022

**SETASC****SECRETARIA DE ESTADO DE ASSISTÊNCIA SOCIAL E CIDADANIA**

**AVISO DE RESULTADO  
PREGÃO ELETRÔNICO N.º 027/2022/SETASC  
PROCESSO 0006150/2022**

A **SECRETARIA DE ESTADO DE ASSISTÊNCIA SOCIAL E CIDADANIA,** por intermédio de seu Pregoeiro, designado pela Portaria nº 090/2022/GAB/SETASC, de 13/06/2022, torna público, para conhecimento dos interessados, que o Pregão Eletrônico em epígrafe, cujo objeto é a **contratação de empresa jurídica especializada para fornecimento de Materiais e Serviços Gráficos para atender os diversos eventos institucionais da Secretaria de Estado de Assistência Social e Cidadania e suas unidades descentralizadas,** teve como vencedoras dos lotes, as empresas abaixo relacionadas:

**LOTE 1**

**VENCEDORA:** 4 D DESIGNER GRAFICA EDITORA E COMUNICACAO VISUAL EIRELI

**CNPJ:** 13.278.238/0001-25

				VALORES (R\$)	
ITEM	DESCRIÇÃO	UN	QTD	UNT.	TOTAL
1	AGENDA PERMANENTE PERSONALIZADA - CAPA DURA: 27X37CM, 4X0 CORES, TINTA ESCALA EM PAPEL COUCHÊ BRILHO 180G. SAÍDA EM CTP. GUARDA: 21X30CM, SEM IMPRESSÃO EM PAPEL COUCHE BRILHO 150G. PAPELÃO: 21X30CM, SEM IMPRESSÃO EM PAPELÃO CINZA 20G. MIOLO 1: 24 PÁGINAS, 15X21 CM, 4 CORES, TINTA ESCALA EM PAPEL COUCHÊ BRILHO 150G. SAÍDA EM CTP. MIOLO 2: 384 PÁGINAS 15X21CM, 2 CORES, TINTA ESCALA EM PAPEL SULFITE75G. SAÍDA EM CTP. LOMBADA: 21MM, REFILADO, INTERCALADO, CAPA COLADA. FURAR COM WIRE-O CAPA DURA, LAMINAÇÃO BOPP. FOSCA=1 LADO (S) CAPA. INCLUSO EDITORAÇÃO GRÁFICA. CALENDÁRIO. UNIDADE.	UN	7.500	20,00	150.000,00

2	AGENDA PERSONALIZADA TIPO ANUAL, SENDO UMA PÁGINA PARA CADA DIA DA SEMANA, DIVISÃO MENSAL EM DESTAQUE COM 12 TEMAS DIFERENTES COM ALUSÃO AO DIREITO DO CONSUMIDOR ONDE CADA FOLHA DAS 12 DIVISÕES TERÁ GRAMATURA 220G/M². CAPA DURA PERSONALIZADA, EM PAPELÃO, GRAMATURA DA CAPA 1.200 G/M2, DIMENSÕES APROXIMADAS (AXL) 21,5CM X 15,5CM, A C A B A M E N T O ESPIRALADO EM MATERIAL METÁLICO, MIOLO EM PAPEL BRANCO ALCALINO, PAUTADO, COM MARCADOR DE PÁGINA, GRAMATURA DAS FOLHAS INTERNAS 75 G/M2, CONTENDO 180 A 200 FOLHAS. PÁGINAS PAUTADAS NO FINAL DA AGENDA PARA ANOTAÇÕES GERAIS. ANO 2023. UNIDADE.	UN	150	23,10	3.465,00
3	CONFECÇÃO DE APOSTILA COM MÍNIMO 60 PÁGINAS + CAPA, NO FORMATO MÍNIMO ABERTO 42X31CM, CAPA EM PAPEL SULFITE 75GR, 4x0 CORES, MIOLO EM SULFITE 75GR, 1x1 COR, COM ACABAMENTO: CAPA PLÁSTICA E ESPIRAL. UNIDADE.	UN	15.000	7,00	105.000,00
4	CONFECÇÃO DE APOSTILA COM NO MÍNIMO 120 PÁGINAS, CAPA NO FORMATO ABERTO 42X31CM, CAPA EM PAPEL SULFITE 75GR E 4X0CORES, MIOLO SULFITE 75GR E 1X1COR, COM ACABAMENTO: CAPA PLÁSTICA E ESPIRAL.	UN	12	18,33	219,96
5	CARTILHA COM 8 PÁGINAS - CAPA 4X4 CORES EM COUCHE L/2 170GR, FORMATO 29,70X21,00CM, MIOLO 4X4 CORES EM COUCHE L/2 170GR, FORMATO 21,00X29,70CM. GRAMPEADO. UNIDADE	UN	1.500	0,87	1.305,00
6	CARTILHA, MIOLO DE 16 PÁGINA (S), 4X4 CORES EM COUCHÊ 115 GR, 15,00X21,00 CM, CAPA 4X0 CORES EM COUCHE L/2 180 GR 30,00 X 42,00 CM, GRAMPEADO.	UN	18.000	2,50	45.000,00
7	SERVIÇO ESPECIALIZADO EM CONFECÇÃO DE CARTILHA COM 30 PAG. - FORMATO 21 X 30 CM, 4 X 4 COR, SULFITE 75 G -CAPA - 4 X 4 COR, PAPEL COUCHE 180. UNIDADE.	UN	5779	2,25	13.002,75



8	SERVIÇO ESPECIALIZADO EM IMPRESSÃO E CONFECÇÃO DE LIVRO (ESTATUTO DA CRIANÇA E ADOLESCENTE), COM MEDIDAS APROXIMADAS DE 15X21CM (L X A) NO FORMATO FECHADO, CONTENDO 200 PÁGINAS + CAPA. IMPRESSÃO EM PRETO/BRANCO (1X1) E EM PAPEL SULFITE 75G/M2. CAPA COLADA COLORIDA (4 X 0), EM PAPEL CARTÃO SUPREMO PLASTIFICADO, 250G/M2. COM LOGOMARCAS DO GOVERNO ESTADUAL E FEDERAL.	UN	1.125	10,75	12.093,75	
9	BLOCO PARA RASCUNHO. MIOLO: PAPEL SULFITE 75G, 50 FOLHAS, SEM PAUTAS, COR 4X0. MEDINDO 15X21 (MEIO OFÍCIO), COLADO, GRAMPEADO, COM GRAMPO ESCONDIDO. CAPA: CORES 4X0, GRAMATURA 150G, PAPEL COUCHÊ LISO, COM ARTE DO EVENTO. UNIDADE.	UN	22.500	2,30	51.750,00	
10	BLOCO DE NOTAS EM PAPEL RECICLADO NAS SEGUINTE MEDIDAS: 15X21 (MEIO OFÍCIO), MIOLO EM PAPEL SULFITE 75G, 100 FOLHAS, PAUTADO, COR 4X0, EM ESPIRAL TIPO WIRE-O ABERTURA VERTICAL E CAPA DURA. ARTE NA CAPA CONFORME ARTE DISPONIBILIZADA PELO ÓRGÃO SOLICITANTE.	UN	750	1,90	1.425,00	
11	CARTAZES FORMATO 45X64CM PAPEL COUCHE 150GM2 4X0 COR. UNIDADE.	UN	225	0,93	209,25	
12	SERVIÇO ESPECIALIZADO EM CONFECÇÃO DE CARTAZ A4, FORMATO 21CM X 29,7CM, PAPEL SULFITE 180GR, IMPRESSÃO 4X0 COR, CORTE SIMPLES. UNIDADE.	UN	600	1,30	780,00	
13	FOLDER, FORMATO 52X18CM, 4X4 CORES, PAPEL COUCHE FOSCO 170 GR, 03 (TRÊS) DOBRAS	UN	1.725	0,28	483,00	
14	FOLDER 03 DOBRAS FORMATO 21 X 30 CM, 4 X 4 COR, PAPEL COUCHE 150 GR.	UN	26.250	0,20	5.250,00	
15	SERVIÇO ESPECIALIZADO EM CONFECÇÃO DE FOLDER 20 X 21, COUCHE 115 G, 4 X 4 CORES, 1 DOBRA. UNIDADE.	UN	3.750	0,28	1.050,00	
16	PANFLETO FORMATO 16,2X32,4CM, 4X0 COR, PAPEL COUCHE FOSCO 230 GR.	UN	6.000	0,20	1.200,00	
17	PANFLETO EM PAPEL COUCHÊ BRILHO 90G, TAMANHO 15X21 CM, CORES 4X4. UNIDADE.	UN	21.000	0,14	2.940,00	
18	CONFECÇÃO DE CONVITES EVENTOS, TAMANHO 15x21 cm, 4x0 CORES EM VERGE 180g. ACABAMENTO: DOBRADO. UNIDADE.	UN	750	0,65	487,50	
19	ENVELOPE PARA CONVITE, EM PAPEL COUCHÊ LISO 150 GR, 4X0 CORES, TAMANHO 160 X 220, FECHADO. UNIDADE.	UN	180	0,85	153,00	
20	CERTIFICADO, TAMANHO FINAL 21X30CM, 4X4 CORES, EM PAPEL COUCHÊ BRILHO, 240G. UNIDADE.	UN	37.500	0,70	26.250,00	
21	CRACHÁ EM PAPELÃO BRANCO, COM PROTEÇÃO EM PLÁSTICO TRANSPARENTE, RETANGULAR, DIMENSÕES APROXIMADAS: LARGURA 11CM, ALTURA 12CM, COM 2 FUIROS NA BORDA SUPERIOR COM CORDÃO DE NYLON, TIPO RABO DE RATO DE NO MÍNIMO 90 CM DE COMPRIMENTO, PARA UTILIZAÇÃO EM CURSOS, SEMINÁRIOS, ETC. UNIDADE	UN	3.563	1,32	4.703,016	
22	PASTA COUCHÊ LISO 240 G/M2, DIMENSÕES: 235 X 320MM FECHADA E 470 X 320 ABERTA, DOIS BOLSOS INTERNOS, COM LOGOMARCA DO EVENTO EM ATÉ 4 CORES. EMBALAGEM COM IDENTIFICAÇÃO DO PRODUTO E MARCA DO FABRICANTE. UNIDADE.	UN	3.000	1,41	4.230,00	
23	PULSEIRA IDENTIFICAÇÃO, TIPO SEM IMPRESSÃO, COR AZUL, LARGURA 2,50 CM, COMPRIMENTO 21 CM, TIPO MATERIAL ATÓXICO E ANTIALÉRGICO, USO PULSO, APLICAÇÃO CONTROLE EM EVENTOS, CARACTERÍSTICAS ADICIONAIS COLAGEM DEFINITIVA E RETIRADA FÁCIL.	UN	82.508	0,12	9.900,96	
					TOTAL:	440.898,33

## LOTE 1.1

VENCEDORA: COMÉRCIO E REPRESENTAÇÕES VARDARCA LTDA

CNPJ: 44.120.619/0001-05

ITEM	DESCRIÇÃO	UN	QTD	VALORES (R\$)	
				UNT.	TOTAL
1	AGENDA PERMANENTE PERSONALIZADA - CAPA DURA: 27X37CM, 4X0 CORES, TINTA ESCALA EM PAPEL COUCHÊ BRILHO 180G. SAÍDA EM CTP. GUARDA: 21X30CM, SEM IMPRESSÃO EM PAPEL COUCHE BRILHO 150G. PAPELÃO: 21X30CM, SEM IMPRESSÃO EM PAPELÃO CINZA 20G. MIOLO 1: 24 PÁGINAS, 15X21 CM, 4 CORES, TINTA ESCALA EM PAPEL COUCHÊ BRILHO 150G. SAÍDA EM CTP. MIOLO 2: 384 PÁGINAS 15X21CM, 2 CORES, TINTA ESCALA EM PAPEL SULFITE75G. SAÍDA EM CTP. LOMBADA: 21MM, REFILADO, INTERCALADO, CAPA COLADA. FURAR COM WIRE-O CAPA DURA, LAMINAÇÃO BOPP. FOSCA=1 LADO (S) CAPA. INCLUSO EDITORAÇÃO GRÁFICA. CALENDÁRIO. UNIDADE.	UN	2.500	18,50	46.250,00
2	AGENDA PERSONALIZADA TIPO ANUAL, SENDO UMA PÁGINA PARA CADA DIA DA SEMANA, DIVISÃO MENSAL EM DESTAQUE COM 12 TEMAS DIFERENTES COM ALUSÃO AO DIREITO DO CONSUMIDOR ONDE CADA FOLHA DAS 12 DIVISÕES, TERÁ GRAMATURA 220G/M². CAPA DURA PERSONALIZADA, EM PAPELÃO, GRAMATURA DA CAPA 1.200 G/M2, DIMENSÕES APROXIMADAS (AXL) 21,5CM X 15,5CM, A C A B A M E N T O ESPIRALADO EM MATERIAL METÁLICO, MIOLO EM PAPEL BRANCO ALCALINO, PAUTADO, COM MARCADOR DE PÁGINA, GRAMATURA DAS FOLHAS INTERNAS 75 G/M2, CONTENDO 180 A 200 FOLHAS. PÁGINAS PAUTADAS NO FINAL DA AGENDA PARA ANOTAÇÕES GERAIS. ANO 2023. UNIDADE.	UN	50	25,00	1.250,00
3	CONFEÇÃO DE APOSTILA COM MÍNIMO 60 PÁGINAS + CAPA, NO FORMATO MÍNIMO ABERTO 42X31CM, CAPA EM PAPEL SULFITE 75GR, 4x0 CORES, MIOLO EM SULFITE 75GR, 1x1 COR, COM ACABAMENTO: CAPA PLÁSTICA E ESPIRAL. UNIDADE.	UN	5.000	6,00	30.000,00
4	CONFEÇÃO DE APOSTILA COM NO MÍNIMO 120 PÁGINAS, CAPA NO FORMATO ABERTO 42X31CM, CAPA EM PAPEL SULFITE 75GR E 4X0CORES, MIOLO SULFITE 75GR E 1X1COR, COM ACABAMENTO: CAPA PLÁSTICA E ESPIRAL.	UN	4	18,43	73,72

5	CARTILHA COM 8 PÁGINAS - CAPA 4X4 CORES EM COUCHE L/2 170GR, FORMATO 29,70X21,00CM, MIOLO 4X4 CORES EM COUCHE L/2 170GR, FORMATO 21,00X29,70CM. GRAMPEADO. UNIDADE	UN	500	0,87	435,00
6	CARTILHA, MIOLO DE 16 PÁGINA (S), 4X4 CORES EM COUCHÊ 115 GR, 15,00X21,00 CM, CAPA 4X0 CORES EM COUCHE L/2 180 GR 30,00 X 42,00 CM, GRAMPEADO.	UN	6.000	1,90	11.400,00
7	SERVIÇO ESPECIALIZADO EM CONFEÇÃO DE CARTILHA COM 30 PAG. - FORMATO 21 X 30 CM, 4 X 4 COR, SULFITE 75 G -CAPA - 4 X 4 COR, PAPEL COUCHE 180. UNIDADE.	UN	1.926	2,00	3.852,00
8	SERVIÇO ESPECIALIZADO EM IMPRESSÃO E CONFEÇÃO DE LIVRO (ESTATUTO DA CRIANÇA E ADOLESCENTE), COM MEDIDAS APROXIMADAS DE 15X21CM (L X A) NO FORMATO FECHADO, CONTENDO 200 PÁGINAS + CAPA. IMPRESSÃO EM PRETO/BRANCO (1X1) E EM PAPEL SULFITE 75G/M2. CAPA COLADA COLORIDA (4 X 0), EM PAPEL CARTÃO SUPREMO PLASTIFICADO, 250G/M2. COM LOGOMARCAS DO GOVERNO ESTADUAL E FEDERAL.	UN	375	10,00	3.750,00
9	BLOCO PARA RASCUNHO. MIOLO: PAPEL SULFITE 75G, 50 FOLHAS, SEM PAUTAS, COR 4X0. MEDINDO 15X21 (MEIO OFÍCIO), COLADO, GRAMPEADO, COM GRAMPO ESCONDIDO. CAPA: CORES 4X0, GRAMATURA 150G, PAPEL COUCHE LISO, COM ARTE DO EVENTO. UNIDADE.	UN	7.500	1,70	12.750,00
10	BLOCO DE NOTAS EM PAPEL RECICLADO NAS SEGUINTE MEDIDAS: 15X21 (MEIO OFÍCIO), MIOLO EM PAPEL SULFITE 75G, 100 FOLHAS, PAUTADO, COR 4X0, EM ESPIRAL TIPO WIRE-O ABERTURA VERTICAL E CAPA DURA. ARTE NA CAPA CONFORME ARTE DISPONIBILIZADA PELO ÓRGÃO SOLICITANTE.	UN	250	1,90	475,00
11	CARTAZES FORMATO 45X64CM PAPEL COUCHE 150GM2 4X0 COR. UNIDADE.	UN	75	0,93	69,75
12	SERVIÇO ESPECIALIZADO EM CONFEÇÃO DE CARTAZ A4, FORMATO 21CM X 29,7CM, PAPEL SULFITE 180GR, IMPRESSÃO 4X0 COR, CORTE SIMPLES. UNIDADE.	UN	200	1,30	260,00
13	FOLDER, FORMATO 52X18CM, 4X4 CORES, PAPEL COUCHE FOSCO 170 GR, 03 (TRÊS) DOBRAS	UN	575	0,28	161,00
14	FOLDER 03 DOBRAS FORMATO 21 X 30 CM, 4 X 4 COR, PAPEL COUCHE 150 GR.	UN	8.750	0,20	1.750,00

15	SERVIÇO ESPECIALIZADO EM CONFECÇÃO DE FOLDER 20 X 21, COUCHE 115 G, 4 X 4 CORES, 1 DOBRA. UNIDADE.	UN	1.250	0,28	350,00
16	PANFLETO FORMATO 16,2X32,4CM, 4X0 COR, PAPEL COUCHE FOSCO 230 GR.	UN	2.000	0,20	400,00
17	PANFLETO EM PAPEL COUCHÊ BRILHO 90G, TAMANHO 15X21 CM, CORES 4X4. UNIDADE.	UN	7.000	0,14	980,00
18	CONFECÇÃO DE CONVITES EVENTOS, TAMANHO 15x21 cm, 4x0 CORES EM VERGE 180g. ACABAMENTO: DOBRADO. UNIDADE.	UN	250	0,65	162,00
19	ENVELOPE PARA CONVITE, EM PAPEL COUCHÊ LISO 150 GR, 4X0 CORES, TAMANHO 160 X 220, FECHADO. UNIDADE.	UN	60	0,85	51,00
20	CERTIFICADO, TAMANHO FINAL 21X30CM, 4X4 CORES, EM PAPEL COUCHÊ BRILHO, 240G. UNIDADE.	UN	12.500	0,74	9.250,00
21	CRACHÁ EM PAPELÃO BRANCO, COM PROTEÇÃO EM PLÁSTICO TRANSPARENTE, RETANGULAR, DIMENSÕES APROXIMADAS: LARGURA 11CM, ALTURA 12CM, COM 2 FUROS NA BORDA SUPERIOR COM CORDÃO DE NYLON, TIPO RABO DE RATO DE NO MÍNIMO 90 CM DE COMPRIMENTO, PARA UTILIZAÇÃO EM CURSOS, SEMINÁRIOS, ETC. UNIDADE	UN	1.187	1,18	1.400,66
22	PASTA COUCHÊ LISO 240 G/M2, DIMENSÕES: 235 X 320MM FECHADA E 470 X 320 ABERTA, DOIS BOLSOS INTERNOS, COM LOGOMARCA DO EVENTO EM ATÉ 4 CORES. EMBALAGEM COM IDENTIFICAÇÃO DO PRODUTO E MARCA DO FABRICANTE. UNIDADE.	UN	1.000	1,35	1.350,00
23	PULSEIRA IDENTIFICAÇÃO, TIPO SEM IMPRESSÃO, COR AZUL, LARGURA 2,50 CM, COMPRIMENTO 21 CM, TIPO MATERIAL ATÓXICO E ANTIALÉRGICO, USO PULSO, APLICAÇÃO CONTROLE EM EVENTOS, CARACTERÍSTICAS ADICIONAIS COLAGEM DEFINITIVA E RETIRADA FÁCIL.	UN	27.502	0,10	2.750,20
				TOTAL:	129.170,83

## LOTE 2

VENCEDORA: RB GRÁFICA DIGITAL LTDA EPP

CNPJ: 16.951.665/0001-10

ITEM	DESCRIÇÃO	UN	QTD	VALORES (R\$)	
				UNT.	TOTAL
1	C O N F E C Ç Ã O DE CARTILHA DE SERVIÇOS ESSENCIAIS, 36 PÁGINAS, FORMATO 15X21 FECHADO, 4X4 CORES, CAPA RECICLADO 180 GR E MIOLO RECICLADO 120 GR. 2 GRAMPOS. UNIDADE.	UN	10.000	2,20	22.000,00
2	CÓDIGO DE DEFESA DO CONSUMIDOR, CAPA 4X0 CORES, COUCHÊ LISO 180G PLASTIFICADO, MIOLO COM 160 PÁGINAS 1X1 COR, SULFITE 75G COM ACABAMENTO, COLA, 10CM X 13CM. UNIDADE.	UN	30.000	2,75	82.500,00
3	SERVIÇO ESPECIALIZADO EM CONFECÇÃO DE REVISTA" AS AVENTURAS DO PROCÓPIO E SUA TURMA", COM 16 PÁGINAS, IMPRESSÃO OFF SET, ABERTA 30X21 CM, FECHADA 15X21 CM, 1 VINCO, 02 GRAMPOS, ACABAMENTO COM GRAMPO, CAPA PAPEL COUCHÊ 180G, MEIO PAPEL SULFITE 120G, 4X4 CORES. UNIDADE.	UN	10.000	1,14	11.400,00
				TOTAL:	115.900,00

## LOTE 3

VENCEDORA: COMÉRCIO E REPRESENTAÇÕES VARDARCA LTDA

CNPJ: 44.120.619/0001-05

ITEM	DESCRIÇÃO	UN	QTD	VALORES (R\$)	
				UNT.	TOTAL
1	BANNER; LONA BRILHO; 80 CM DE LARGURA, 120 CM DE COMPRIMENTO; COR 4X0, NO MÍNIMO 300 DPI; 340G. ACABAMENTOS EM: BASTÃO DE MADEIRA, PONTEIRAS DE PLÁSTICO E CORDÃO. IMPRESSO CONFORME ARTE. UNIDADE.	UN	380	41,41	15.735,80
2	BANNER EM LONA DE ALTA RESISTÊNCIA, MEDINDO APROXIMADAMENTE 1,20 X 1,55 M, CORES 4 X 0, FOSCO, COM IMPRESSÃO DIGITAL EM 300DPI EM POLICROMIA, ACABAMENTO COM BASTÃO EM MADEIRA E CORDA NA PARTE SUPERIOR. UNIDADE	UN	32	108,42	3.469,44
3	PAINEL (BACK DROP) FUNDO DE PALCO (TESTEIRA) EM LONA IMPRESSA 280G/M2, IMPRESSÃO 4 CORES, BORDA COM ILHÓS, COM INSTALAÇÃO E ESTRUTURA. METRO QUADRADO.	M2	474	43,85	20.784,90
				TOTAL:	39.990,14



**LOTE 4**

**VENCEDORA:** PROMO GRÁFICA EDITORA E COMUNICAÇÃO VISUAL EIRELI - ME  
**CNPJ:** 14.034.336/0001-80

ITEM	DESCRIÇÃO	UN	QTD	UNT.	TOTAL
1	CONFEÇÃO DE FAIXA PARA DIVULGAÇÃO EM LONA 280G/M2, COM LETREIRO DE 4 CORES. INCLUINDO INSTALAÇÃO. METRO QUADRADO	M²	731	66,69	48.750,39
2	CONFEÇÃO DE FAIXA EM RÁFIA, ACABAMENTO EM MADEIRA E GRAMPOS, LETREIRO EM 4X0 CORES. INCLUINDO INSTALAÇÃO. METRO QUADRADO.	M²	52	56,91	2.959,32
TOTAL:					51.709,71

**LOTE 5**

**VENCEDORA:** COMÉRCIO E REPRESENTAÇÕES VARDARCA LTDA  
**CNPJ:** 44.120.619/0001-05

ITEM	DESCRIÇÃO	UN	QTD	VALORES (R\$)	
				UNT.	TOTAL
1	SERVIÇO ESPECIALIZADO EM EDITORAÇÃO, DIAGRAMAÇÃO E ARTE FINALIZAÇÃO DE LIVROS, CARTILHAS E REVISTAS ATÉ 300 PÁGINAS.	UN	8	2.293,12	18.344,96
TOTAL:					18.344,96

Cuiabá-MT, 05 de dezembro de 2022.

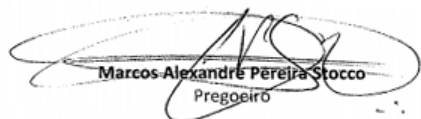

Marcos Alexandre Pereira Stocco  
Pregoeiro

**TERMO DE HOMOLOGAÇÃO  
 PREGÃO ELETRÔNICO 027/2022  
 PROCESSO 0006150/2022**

Tendo em vista o que consta dos autos deste procedimento, bem como pela não objeção do presente processo administrativo em epígrafe, do Pregão Eletrônico nº 027/2022, e em consonância com as Portarias 090/2022/GAB/SETASC e 032/2020/GAB-SEC/SETASC/MT, **HOMOLOGO** o presente certame, para todos os efeitos legais, nos termos do artigo 4º, inciso XXII, da Lei 10.520/2002 e do artigo 49 do Decreto Estadual 840/2017, o qual tem por objeto a **contratação de empresa jurídica especializada para fornecimento de Materiais e Serviços Gráficos para atender os diversos eventos institucionais da Secretaria de Estado de Assistência Social e Cidadania e suas unidades descentralizadas**, no valor total de R\$ 796.013,97 (setecentos e noventa e seis mil treze reais e noventa e sete centavos) às empresas abaixo relacionadas:

EMPRESA	CNPJ	LOTE	VALOR (R\$)
4 D DESIGNER GRAFICA EDITORA E COMUNICACAO VISUAL EIRELI	13.278.238/0001-25	1	440.898,33
COMÉRCIO E REPRESENTAÇÕES VARDARCA LTDA	44.120.619/0001-05	1.1	129.170,83
		3	39.990,14
		5	18.344,96
RB GRÁFICA DIGITAL LTDA EPP	16.951.665/0001-10	2	115.900,00
PROMO GRÁFICA EDITORA E COMUNICAÇÃO VISUAL EIRELI - ME	14.034.336/0001-80	4	51.709,71

Cuiabá, 05 de dezembro de 2022.

**Rosângela Aparecida Souza**  
 SECRETÁRIA ADJUNTA DE ADMINISTRAÇÃO SISTÊMICA

**SEDEC****SECRETARIA DE ESTADO DE DESENVOLVIMENTO ECONÔMICO**

**AVISO DE LICITAÇÃO  
 PREGÃO ELETRÔNICO Nº 013/2022/SEDEC**

A Secretaria de Estado de Desenvolvimento Econômico - SEDEC torna público que realizará no dia **22/12/2022** às **09:00h (Horário Local de Cuiabá)**, licitação na modalidade Pregão, na forma eletrônica, cujo objeto é a contratação de empresa especializada para prestação de serviços de manutenção preventiva e corretiva de dois aparelhos condicionadores de ar, tipo central, incluindo fornecimento de peças (quando necessário), bem como serviços de remoção e instalação de condicionadores de ar tipo split, conforme condições e especificações detalhadas, constantes no Edital 013/2022/SEDEC e seus anexos.

**LANÇAMENTO E ENVIO DA(S) PROPOSTA(S) NO SISTEMA DE AQUISIÇÕES GOVERNAMENTAIS - SIAG:** Entre os dias **12/12/2022** a **22/12/2022**, período integral, exceto quanto ao dia da abertura da sessão (**22/12/2022**), quando o horário máximo de aceitação será até as **08h45min** (horário local de Cuiabá). **INÍCIO DA SESSÃO:** No dia **22/12/2022** às **09:00h** e **ABERTURA DAS PROPOSTAS** às **09:00h** (horários de Cuiabá-MT), através do site [www.gestao.mt.gov.br](http://www.gestao.mt.gov.br) - Link: <http://aquisicoes.gestao.mt.gov.br>.

**EDITAL DISPONIBILIZADO:** [www.gestao.mt.gov.br](http://www.gestao.mt.gov.br) - (Link: Portal de Aquisições);  
**INFORMAÇÕES:** [licitacao@sedec.mt.gov.br](mailto:licitacao@sedec.mt.gov.br); Edital no site: [www.sedec.mt.gov.br/publicacoes](http://www.sedec.mt.gov.br/publicacoes); telefone: (0\*\*65)3613-0045 ou 0034.

SECRETARIA DE ESTADO DE DESENVOLVIMENTO ECONÔMICO  
 - SEDEC-MT

Thania Zanette  
 Coordenadora de Aquisições e Contratos/SEDEC  
 (original assinado)

**ADMINISTRAÇÃO INDIRETA****UNEMAT****UNIVERSIDADE DO ESTADO DE MATO GROSSO**

**EXTRATO TERMO ADITIVO Nº 001 AO CONTRATO Nº 045/2022  
 UNEMAT**

**PARTES: FUNDAÇÃO UNIVERSIDADE DO ESTADO DE MATO GROSSO / NACIONAL MOVEIS E EQUIPAMENTOS EIRELI, CNPJ/MF sob o nº 19.165.753/0001-85**

**DO OBJETO:** aumento de quantitativo de itens ao Contrato 045/2022 - UNEMAT, referente a adição de 14,97 M² do item 02, correspondente a 4,47% do valor original do contrato.

**VALOR:** R\$ 17.903,97 (Dezessete mil e novecentos e três reais e noventa e sete centavos).

**DA ASSINATURA:** 02/12/2022.

**GESTOR/MATRÍCULA:** Fernando Selleri Silva, matrícula nº 90384.

**FISCAL/MATRÍCULA:** Eder Geraldo de Oliveira, matrícula 252051.

**SUPLENTE/MATRÍCULA:** Rivelino Fúlvio Linhares, matrícula 84175.

**DOTAÇÃO ORÇAMENTÁRIA:** 26201.0006.12.364.528.2214.0800.449 000000.100.5.1

**ELEMENTO DE DESPESA:** 52 - Equipamentos e Material Permanente.

**DA VIGÊNCIA:** Permanece a mesma do contrato, sem sofrer alterações.

**ASSINAM:** Profª. Drª. Nilce Maria Da Silva - Vice-Reitora; - Sra. Thais Araújo Macedo - Representante Legal.

**MTI****EMPRESA MATO-GROSSENSE DE TECNOLOGIA DA INFORMAÇÃO**

**AVISO DE SUSPENSÃO DE LICITAÇÃO  
 PREGÃO ELETRÔNICO N.º 025/2022/MTI**

O Diretor Presidente Interino da Empresa Mato-grossense de Tecnologia da Informação - MTI, comunica aos interessados que o **Pregão Eletrônico nº 025/2022/MTI** - Processo SIAG nº **0004310/2022**, PROCESSO SIGADOC Nº MTI-PRO-2022/00431 publicado no Diário Oficial nº 28.370, do dia 10/11/2022, pág. 94, objetivando a Aquisição de Sistema de Armazenamento de Objetos composto de Storages com funcionalidade de Object Storage e Files Storage (NAS) NFS e SMB/CIFS com garantia pelo período de 60 (sessenta) meses, para instalação e configuração nos Data Centers da MTI, incluindo a prestação dos serviços de Capacitação Técnica e Instalação da solução de acordo com as especificações e quantitativos previstos neste Termo de Referência, **ESTÁ SUSPENSO** para análise e ajustes no Edital e anexos. Em data oportuna o Edital será republicado com uma nova data para abertura do certame. Publique-se igualmente no site [www.mti.mt.gov.br](http://www.mti.mt.gov.br) e [aquisicoes.seplag.mt.gov.br/](http://aquisicoes.seplag.mt.gov.br/). Informações pelo telefone: (0\*\*65)3613-3056.

Cuiabá-MT, 05 de dezembro de 2022.

**Cleberon Antônio Sávio Gomes**  
 Diretor Presidente Interino da MTI

# PROCURADORIA GERAL DO ESTADO

## PORTARIA N.º 056/PGE/2022

O **PROCURADOR-GERAL DO ESTADO DE MATO GROSSO**, no uso de suas atribuições legais conferidas pelo artigo 12-B, inciso I, da Lei Complementar n. 111/2002, e

Considerando o disposto nas seguintes leis de carreiras: Lei nº 7.351, de 13 de fevereiro de 2000, Lei nº 7.554, de 10 de dezembro de 2001 e Lei nº 10.052, de 15 de janeiro de 2014; e

Considerando o Decreto nº 3.006 de 05 de Maio de 2004, que estabelecem critérios de Avaliação Anual de Desempenho dos Servidores Públicos Cíveis do Poder Executivo Estadual,

### RESOLVE:

**Art. 1º** Homologar a Avaliação Anual de Desempenho dos servidores públicos efetivos lotados na Procuradoria-Geral do Estado de Mato Grosso, abaixo relacionados, referente ao anuênio 2021/2022, com período de avaliação/direito entre 01 de julho e 30 de setembro de 2022, nos termos do Decreto nº 3.006 de 05 de Maio de 2004.

ANALISTAS DA PGE		
NOME DO SERVIDOR	MATRÍCULA	NOTA
Ágada Maria Werner	95549	9,48
Ana Claudia Garcia Fresqui	101352	9,98
Fabiola de Figueiredo	90209	9,90
Francisco Rodrigues dos Santos	95561	9,50
Hélio Uudson Oliveira Ramos	52159	9,60
José Tolentino Confessor	125385	9,90
Juscileny Ferlete Siqueira Campos	125087	10,00
Melissa Esteves Matsubara Zimerman	95559	9,90
Noel Rodrigues Rosa	114868	9,31
Pasqualina Maria Ferreira	95560	10,00
Paula Renata Torres Carvalho Rezende	108070	10,00
Rejane de Abreu	124910	9,90
Sizarella Auxiliadora de Oliveira Barbosa	82501	9,30
TÉCNICO DA PGE		
NOME DO SERVIDOR	MATRÍCULA	NOTA
Arnaldo de Jesus Garcia Gonçalves	95546	9,80
Conceição de Moraes Pinto	124897	9,40
Daniele de Fátima Jacinto	96248	10,00
Douglas Luis da Silva Torres	124898	9,60
Gelcimar Joaquim de Jesus	67478	9,60
Gustavo Veslei de Amorim Reichenbach	124738	10,00
Irenildy Catarina Santa C. Riveline	124900	9,60
José Pinto Leal	124739	9,65
Laura Christiane Pinheiro Alves	125608	10,00

Marcelo Moraes de Machado	5557	9,00
Marcelo Muniz Martins de Oliveira	95554	9,70
Marisete Cardoso Melo Ribeiro	125384	9,80
Paulo Diogo Gonçalves	124795	9,40
Rivânia de Carvalho Messias Santos	125382	9,30
Soraya Mota Queiroz Salvador	95540	10,00
Vânia Moreira de Andrade	125184	9,60
Wagner Alves de Souza	65162	9,88

### ANALISTA ADMINISTRATIVO

NOME DO SERVIDOR	MATRÍCULA	NOTA
Claudio Barbosa de Lima	205081	9,88
Fernanda de Barros Bernardes	140127	9,60
Francisco Carlos de Lima Oliveira	205105	8,50
Guilherme Antônio Pereira Militão	100011	9,88
Jorge William Correa Moreira	257328	9,20
Lauren de Almeida Barros Azevedo	122617	10,00
Paula Daniele Marchioretto Parreira	257383	10,00
Sandra Maria Rosler	257676	9,60
Wendy Zanini	256855	9,90

### TÉCNICO ADMINISTRATIVO

NOME DO SERVIDOR	MATRÍCULA	NOTA
Flávio Augusto de Amorim Ferraz	257489	9,20
Ivanoe Oliveira Machado Junior	249517	9,70
Patrícia Correa Ribeiro	280167	9,80

Servidor avaliado de acordo com o Art. 12-A do Decreto 3.444 de 07/07/2004

NOME DO SERVIDOR	MATRÍCULA	NOTA
Alexandre Emílio de Oliveira	111343	Aprovado
Caroline Araújo de Almeida Oliveira	225307	Aprovado

### REGISTRADA, PUBLICADA, CUMPRE-SE.

Procuradoria-Geral do Estado, em Cuiabá - MT, 05 de dezembro de 2022.

  
FRANCISCO DE ASSIS DA SILVA LOPES  
Procurador-Geral do Estado

# DEFENSORIA PÚBLICA

## EXTRATO DO CONTRATO N.º 128/2022/DPE/MT

**Processo nº:** 17304/2022.

**Contratante:** DEFENSORIA PÚBLICA DO ESTADO DE MATO GROSSO.

**Contratada:** LOCALIZA VEÍCULOS ESPECIAIS S.A.

**Objeto:** O presente contrato tem por objeto contratação de empresa prestadora de serviços de locação de veículos, para atender as necessidades da Defensoria Pública do Estado de Mato Grosso.

**Data da assinatura:** 05/12/2022.

**Valor:** O valor total do presente contrato é de **R\$ 252.960,00 (duzentos e cinquenta e dois mil novecentos e sessenta reais)**.

**Vigência:** Este instrumento vigorará, por 12 (doze) meses, contados de sua assinatura, tendo eficácia legal após a publicação do seu extrato no Diário Oficial do Estado, prorrogável na forma do art. 57, II, da Lei nº 8.666, de 1993.

**Dotação orçamentária:** 10101.0001.03.122.036.2006.9900.339000000.300.4.1

**Elemento de despesas:** 39

**Fundamento Legal:** Para a presente contratação foi realizada a Licitação da Modalidade Pregão Eletrônico, nos termos da Lei Federal 10.520/02, Decreto Federal nº 10.024/2019, Lei Federal nº 8.666/93, e Decreto Estadual nº 840/2017 e 8.199/2006, bem como assinada e publicada a **Ata de Registro de Preços nº 015/2022**.

**Assinam:** Primeiro Subdefensor Público Geral - **ROGÉRIO BORGES FREITAS**.

Rep. Legal da empresa - **PAULO EMILIO PIMENTEL UZÊDA e VALKIRIA NAKAMASHI**.

**Fiscais do Contrato 128/2022.**

**Portaria 1529/2022.**

**Fiscal Titular:** Paulo Henrique Martins Rodrigues De Souza.

**Fiscal Substituto:** Agnaldo Ferreira Dos Santos.

**PODER EXECUTIVO MUNICIPAL****PREFEITURA MUNICIPAL DE ÁGUA BOA**

AVISO DE LICITAÇÃO  
PREGÃO ELETRÔNICO PARA REGISTRO DE PREÇO Nº. 044/2022.

A Prefeitura Municipal de Água Boa, estado de Mato Grosso, através de sua Pregoeira Oficial, nomeada pelo Decreto nº. 3962/2022, comunica aos interessados que será aberta licitação na modalidade de Pregão Eletrônico, que será regida pelo Decreto nº. 10.024/2019 e pela Lei nº. 10.520 de 17 de julho de 2.002, com aplicação subsidiária da Lei nº. 8.666/93 e suas alterações posteriores e demais disposições aplicáveis.

MODALIDADE: Pregão Eletrônico para Registro de Preço nº. 044/2022.  
OBJETO: Futura e Eventual Aquisição de Gêneros Alimentícios não perecíveis para compor a merenda escolar do ano letivo de 2023, para Secretaria de Educação da Prefeitura de Água Boa-MT.  
DATA: 20/12/2022.  
HORÁRIO DE BRASÍLIA: 08h30min.  
ENDEREÇO ELETRÔNICO: www.bll.org.br

O Edital contendo as instruções estará à disposição dos interessados na sede da Prefeitura Municipal de Água Boa MT, no horário das 07h30min às 11h30min e das 13h30min às 17h30min, no site da prefeitura, www.aguaboa.mt.gov.br, no www.bll.org.br e através do e-mail [pregao@aguaboa.mt.gov.br](mailto:pregao@aguaboa.mt.gov.br).

Água Boa-MT, 05 de dezembro de 2022.

Roberto Carlos Cardoso  
Pregoeira Oficial

**PREFEITURA MUNICIPAL DE ALTO GARÇAS**

AVISO DE ABERTURA DE PROPOSTA  
TOMADA DE PREÇOS Nº 009/2022

A Prefeitura Municipal de Alto Garças - MT através da Comissão Permanente de Licitação, informa que a data prevista para abertura da das propostas será 07/12/2022 13:00h, cujo objeto é **CONTRATAÇÃO DE EMPRESA ESPECIALIZADA PARA EXECUÇÃO DOS SERVIÇOS DE REFORMA E READEQUAÇÃO DO HOSPITAL GERAL OSVINO TRENTINI CONFORME PROJETO, PLANILHA ORÇAMENTÁRIA, CRONOGRAMA, MEMORIAL DESCRITIVO, ESPECIFICAÇÃO E NORMAS TÉCNICAS CONSTANTES DOS ANEXOS, POR EXECUÇÃO INDIRETA, EM REGIME DE EMPREITADA POR PREÇO GLOBAL.** A íntegra do Edital encontra-se disponível na sede da Prefeitura Municipal de Alto Garças, localizada à Rua Dom Aquino nº 346, Centro - Alto Garças /MT. Os Interessados também poderão obter informações através do e-mail [compras@altogarcas.mt.gov.br](mailto:compras@altogarcas.mt.gov.br), pelo site <https://www.altogarcas.mt.gov.br> e telefone (66) 3471 - 2450/3471 - 1155. Alto Garças - MT, 28 novembro de 2022. Michele Moraes Amorim Schaefer - Presidente da Comissão Permanente de Licitação.

**PREFEITURA MUNICIPAL DE APIACÁS**

A Prefeitura Municipal de Apiacás, estado de Mato Grosso, comunica que realizará Licitação Modalidade CONCORRÊNCIA PÚBLICA Nº 015/2022, na data de 10/01/2023 as 08:00 (oito) horas (horário de Mato Grosso). OBJETO: EXECUÇÃO DE OBRA DE ILUMINAÇÃO PÚBLICA, CONFORME PROJETO, PLANILHAS E CRONOGRAMA EM ANEXO edital contendo as instruções estará à disposição dos interessados na sala de licitações, Avenida Brasil nº 1059, Paço Municipal, Apiacás - MT, Telefone 66-3593-2227, email [licitacao@apiacas.mt.gov.br](mailto:licitacao@apiacas.mt.gov.br) site [www.apiacas.mt.gov.br](http://www.apiacas.mt.gov.br).

Julio Cesar dos Santos - Prefeito Municipal  
ASPLEMAT Publicações 65.3365-0800

**PREFEITURA MUNICIPAL DE BRASNOORTE**

AVISO DE LICITAÇÃO  
PREGÃO PRESENCIAL Nº. 068/2022 - SRP

A PREFEITURA MUNICIPAL DE BRASNOORTE, MATO GROSSO, através do seu pregoeiro nomeado pela portaria nº 550/2022 torna público, para conhecimento dos interessados, que fará realizar no dia 16/12/2022 as 08:00h (Horário de local), Licitação na modalidade Pregão Presencial nº 068/2022, no Tipo "MENOR PREÇO POR LOTE", para o seguinte objeto "REGISTRO DE PREÇO PARA CONTRATAÇÃO DE EMPRESA PARA A PRESTAÇÃO DE SERVIÇO DE APOIO ADMINISTRATIVO - SETOR DE

LICITAÇÕES/COMPRAS". Maiores informações poderão ser obtidas junto ao departamento de licitação, no Paço Municipal, sito a Rua Curitiba nº 1080, pelo telefone: (066)3592-3206, site: [https://www.gp.srv.br/transparencia\\_brasnorte/servlet/licitacoes\\_v2?1](https://www.gp.srv.br/transparencia_brasnorte/servlet/licitacoes_v2?1) e e-mail: [licitacao@brasnorte.mt.gov.br](mailto:licitacao@brasnorte.mt.gov.br). Brasnorte - MT, 05 de dezembro de 2022.

DAVID EDUARDO CAERON MAGRINI - Pregoeiro

AVISO DE RESULTADO  
PREGÃO PRESENCIAL Nº 066/2022

A Prefeitura Municipal de Brasnorte-MT, torna público para conhecimento dos interessados o resultado da Licitação com modalidade Pregão Presencial nº 066/2022 realizada dia 05 de dezembro de 2022 às 07:30 horas (horário local), reuniram-se o Pregoeiro David Eduardo Caeron Magrini e a Equipe de apoio nomeados pela portaria 550/2022, tendo como objeto Registro de preço para contratação de empresa especializada na prestação de serviço, locação, confecção, montagem, desmontagem, e reforma da decoração natalina para serem utilizadas na decoração de natal do município de Brasnorte - MT. Quantidade de itens: 17 (dezesete). Teve como vencedora a empresa: L I DE PROENÇA, inscrita no CNPJ: 14.270.016/0001-29 sagrou se vencedora de todos os itens com valor total final de R\$ 186.972,00 (cento e oitenta e seis mil novecentos e setenta e dois reais). Brasnorte - MT, 05 de dezembro de 2022.

Adjudico a presente licitação David Eduardo Caeron Magrini  
Pregoeiro  
Homologo a presente licitação, Edelo Marcelo Ferrari  
Prefeito

ASPLEMAT Publicações 65.3365-0800

**PREFEITURA MUNICIPAL DE CÁCERES**

AVISO DE EDITAL - CONCORRÊNCIA PÚBLICA Nº 11/2022

O MUNICÍPIO DE CÁCERES, Estado de Mato Grosso por intermédio da Comissão Permanente de Licitação - CPL torna público, a realização de licitação na modalidade CONCORRÊNCIA PÚBLICA, do tipo MENOR PREÇO GLOBAL objetivando a contratação de empresa especializada em engenharia e/ou arquitetura para Execução da Obra de Reforma do Estádio Municipal Luiz Geraldo da Silva - Geraldão, localizado na Avenida São Luiz, s/n, Bairro Santa Cruz, com área total de 26.140,30 m², no município de Cáceres, de acordo com Projeto executivo de arquitetura e complementares, Especificações Técnicas, Planilha Orçamentária, BDI, Cronograma Físico-Financeiro, Memória de Cálculo, Composição de Preços, e pelas condições estabelecidas neste Termo de Referência; adotando o regime de execução de empreitada por preço global, e seguindo os dispositivos da Lei 8666/1993.

Estimativa total do Valor: R\$ 1.268.157,19 (Recursos do Convênio) e R\$ 72.106,17 (Recurso da contrapartida do Convênio), totalizando R\$ 1.340.263,36.

Realização: 06 de janeiro de 2023 às 08:00 horas, Horário de Cuiabá-MT

Observação: O Edital e seus anexos poderão ser obtidos na Avenida Brasil nº 119 - C.O.C. - Jardim Celeste, CEP: 78210-906 - Cáceres-MT, ainda através do portal <http://www.caceres.mt.gov.br> ou pelo email: [licitacao@caceres.mt.gov.br](mailto:licitacao@caceres.mt.gov.br) As despesas oriundas com fotocópias e outros serviços ficam por conta da empresa solicitante.

Prefeitura de Cáceres, 05 de dezembro de 2022.

ALICE DE FATIMA GONZAGA ARAUJO  
Presidente da Comissão Permanente de Licitação

AVISO DE EDITAL - CONCORRÊNCIA PÚBLICA Nº 13/2022

O MUNICÍPIO DE CÁCERES, Estado de Mato Grosso por intermédio da Comissão Permanente de Licitação - CPL torna público, a realização de licitação na modalidade CONCORRÊNCIA PÚBLICA, do tipo MENOR PREÇO GLOBAL objetivando a contratação de empresa especializada em engenharia e/ou arquitetura para Execução de Obra de Urbanização e Reforma Interna do Ginásio Municipal Didi Profeta, localizado na Rua Padre Cassimiro, s/n, Bairro Santa Cruz, com área total de 13.080,04 m²,



no município de Cáceres, de acordo com Projeto executivo de arquitetura e complementares, Especificações Técnicas, Planilha Orçamentária, BDI, Cronograma Físico-Financeiro, Memória de Cálculo, Composição de Preços, e pelas condições estabelecidas neste Termo de Referência; adotando o regime de execução de empreitada por preço global, e seguindo os dispositivos da Lei 8666/1993.

Estimativa total do Valor: R\$ 4.384.006,87 (Recursos do Convênio) e R\$ 188.859,38 (Recurso da contrapartida do Convênio), totalizando R\$ 4.572.866,25.

Realização: 10 de janeiro de 2023 às 08:00 horas, Horário de Cuiabá-MT

Observação: O Edital e seus anexos poderão ser obtidos na Avenida Brasil nº 119 - C.O.C. - Jardim Celeste, CEP: 78210-906 - Cáceres-MT, ainda através do portal <http://www.caceres.mt.gov.br> ou pelo email: [licitacao@caceres.mt.gov.br](mailto:licitacao@caceres.mt.gov.br) As despesas oriundas com fotocópias e outros serviços ficam por conta da empresa solicitante.

Prefeitura de Cáceres, 05 de dezembro de 2022.

ALICE DE FATIMA GONZAGA ARAUJO  
Presidente da Comissão Permanente de Licitação

#### AVISO DE EDITAL - CONCORRÊNCIA PÚBLICA Nº 12/2022

O MUNICÍPIO DE CÁCERES, Estado de Mato Grosso por intermédio da Comissão Permanente de Licitação - CPL torna público, a realização de licitação na modalidade CONCORRÊNCIA PÚBLICA, do tipo MENOR PREÇO GLOBAL objetivando a contratação de empresa especializada em engenharia e/ou arquitetura para Execução da Obra de Reforma do Miniestádio de Futebol Jardim Paraíso, localizado no Bairro Jardim Paraíso, com área total de 8.963,68 m², no município de Cáceres, de acordo com Projeto executivo de arquitetura e complementares, Especificações Técnicas, Planilha Orçamentária, BDI, Cronograma Físico-Financeiro, Memória de Cálculo, Composição de Preços, e pelas condições estabelecidas neste Termo de Referência; adotando o regime de execução de empreitada por preço global, e seguindo os dispositivos da Lei 8666/1993.

Estimativa total do Valor: R\$ 444.143,75 (Recursos do Convênio) e R\$ 19.423,47 (Recurso da contrapartida do Convênio), totalizando R\$ 463.567,22.

Realização: 09 de janeiro de 2023 às 08:00 horas, Horário de Cuiabá-MT

Observação: O Edital e seus anexos poderão ser obtidos na Avenida Brasil nº 119 - C.O.C. - Jardim Celeste, CEP: 78210-906 - Cáceres-MT, ainda através do portal <http://www.caceres.mt.gov.br> ou pelo email: [licitacao@caceres.mt.gov.br](mailto:licitacao@caceres.mt.gov.br) As despesas oriundas com fotocópias e outros serviços ficam por conta da empresa solicitante.

Prefeitura de Cáceres, 05 de dezembro de 2022.

ALICE DE FATIMA GONZAGA ARAUJO  
Presidente da Comissão Permanente de Licitação

#### PREFEITURA MUNICIPAL DE CAMPO VERDE

#### AVISO DE PREGÃO Nº 162/2022 DEVIDO AO JOGO DO BRASIL NA DATA DE 05/12/2022 TRANSFERIMOS A LICITAÇÃO PARA O PROXIMO DIA UTIL 06/12/2022 AS 10 HORAS CONFORME EDITAL.

A Prefeitura Municipal de Campo Verde, através da Comissão de Licitação, torna público **O REGISTRO DE PREÇOS PARA FUTURA E EVENTUAL para a SOLUÇÃO DE GED COM LICENÇA DE USO DE SOFTWARE PARA DIGITALIZAÇÃO DE ACERVO DOCUMENTAL, COM FORNECIMENTO DE MÃO DE OBRA ESPECIALIZADA E EQUIPAMENTOS NECESSÁRIOS, INCLUINDO CAPTURA COM OCR/ICR, FERRAMENTA DE INTELIGÊNCIA ARTIFICIAL PARA CONVERTER DOCUMENTOS DE DIFERENTES FORMATOS DE IMAGEM E PDF UTILIZANDO TECNOLOGIA OCR/ICR COM TAXA DE ACERTO SUPERIOR A 95%, ASSINATURA DIGITAL, TREINAMENTO NA SOLUÇÃO CONTRATADA, INFRAESTRUTURA DE ARMAZENAMENTO, BACKUP E PROCESSAMENTO DE DADOS NA NUVEM, CONSTRUÍDA UTILIZANDO LINGUAGEM DE PROGRAMAÇÃO MODERNA E TOTALMENTE WEB, COM LAYOUT RESPONSIVO E COMPATÍVEL COM OS PRINCIPAIS NAVEGADORES UTILIZADOS ATUALMENTE, ACOMPANHANDO O APLICATIVO PARA DISPOSITIVOS MÓVEIS COMPATÍVEL COM A PLATAFORMA ANDROID E IOS, PARA ATENDER À DIGITALIZAÇÃO DO ACERVO**

**DOCUMENTAL DA PREFEITURA MUNICIPAL DE CAMPO VERDE, CONFORME REQUISITOS EXISTENTES NO TERMO DE REFERÊNCIA E ANEXOS DESTE EDITAL** na modalidade Pregão (presencial) nº **162/2022** a se realizar no dia **06/12/2022 às 10Horas na sede** da Prefeitura Municipal de Campo Verde. Retirada de edital [www.campoverde.mt.gov.br](http://www.campoverde.mt.gov.br). Para esclarecimentos: e-mail: [compras@campoverde.mt.gov.br](mailto:compras@campoverde.mt.gov.br) ou telefone (66) 3419-4202 ou 3419.2067. Em conformidade com a legislação vigente em vigor. Campo Verde - MT, 05 de dezembro de 2022.

Hélide B. M. P. Hubner  
Pregoeira

#### AVISO DE PREGÃO PRESENCIAL Nº 171/2022

A Prefeitura Municipal de Campo Verde, através da Comissão de Licitação, torna público o **REGISTRO DE PREÇOS PARA FUTURA E EVENTUAL AQUISIÇÃO DE AVIAMENTOS, TECIDOS, ITENS DE ARTESENATO E ENXOVAL PARA BEBÊ**, na modalidade Pregão (presencial) nº **171/2022** a se realizar no dia **18 de Dezembro de 2022 às 08h30min**, na sede da Prefeitura Municipal de Campo Verde. Retirada de edital [www.campoverde.mt.gov.br](http://www.campoverde.mt.gov.br). Para esclarecimentos: e-mail: [compras@campoverde.mt.gov.br](mailto:compras@campoverde.mt.gov.br) ou telefone (66) 3419-1244. Em conformidade com a legislação vigente em vigor. Campo Verde - MT, 05 de Dezembro de 2022.

FABRÍCIA RODRIGUES ZAGO  
Pregoeira

#### CREDENCIAMENTO Nº 002/2022 - INEXIGIBILIDADE 010/2022

Objeto: CREDENCIAMENTO DE PESSOA JURÍDICA PARA ATUAR COMO PEDREIRO, SERVENTE DE PEDREIRO, PINTOR, ELETRICISTA, CARPINTEIRO, ENCANADOR, MONTADOR DE ESTRUTURA METALICA, TELHADISTA, AZULEJISTA.

A Prefeitura Municipal de Campo Verde torna público o credenciamento da empresa: **R.P. LEITE CONSTRUTORA E PRESTADORA DE SERVIÇOS, CNPJ nº 48.354.306/0001-72**, prestar SERVIÇOS DE PINTOR, CARPINTEIRO, ENCANADOR, MONTADOR DE ESTRUTURA METÁLICA, TELHADISTA E AZULEJISTA, conforme descritos no edital, sendo Credenciamento nº 002/2022, processo de Inexigibilidade nº 010/2022. Campo Verde - MT, 05 de dezembro de 2022. - Hélide B. M. P. Hübner - Presidente da CPL.

#### PREFEITURA MUNICIPAL DE COLÍDER

#### AVISO DE INEXIGIBILIDADE DE LICITAÇÃO Nº 010/2022

O Sr. HEMERSON LOURENÇO MÁXIMO, Prefeito Municipal de Colider, Estado de Mato Grosso, comunica a quem possa interessar que após a análise detalhada dos elementos constantes dos autos, RATIFICOU, conforme disposto no art. 26 da Lei 8666/93, com fulcro no Artigo 25, Inciso III da Lei Federal 8.666/93 e alterações, a INEXIGIBILIDADE DE LICITAÇÃO a favor da da ASSOCIAÇÃO CULTURAL FLOR RIBEIRINHA, inscrita no CNPJ nº 10.908.256/0001-55, objetivando a CONTRATAÇÃO DA ASSOCIAÇÃO CULTURAL PARA REALIZAÇÃO DO SHOW CULTURAL FLOR RIBEIRINHA PARA O EVENTO: COLIDER ESPECIAL DE ANIVERSARIO DE 13/12/2022 A 18/12/2022 - CONVÊNIO Nº 2546-2022 SECEL - MT, perfazendo o valor total da contratação em R\$ 23.500,00 (vinte e três mil e quinhentos reais).

Colider/MT, 05 de dezembro de 2022.

HEMERSON LOURENÇO MÁXIMO  
Prefeito Municipal

Publique-se

PREFEITURA MUNICIPAL DE COLIDER-MT  
ATOS DE LICITAÇÃO

#### RESULTADO DE LICITAÇÃO - PREGÃO ELETRÔNICO Nº 055/2022

A Prefeitura Municipal de Colider/MT, através de seu Pregoeiro e Equipe de Apoio, torna público o **RESULTADO** do julgamento referente ao **Pregão Eletrônico nº 055/2022**, cujo objeto é a **REGISTRO DE PREÇO PARA FUTURA E EVENTUAL AQUISIÇÃO DE MATERIAIS DE EXPEDIENTE E BRINQUEDOS PEDAGÓGICOS E PARA DIVERSAS SECRETARIAS DO MUNICÍPIO DE COLIDER/MT**.

Sagraram-se vencedoras as seguintes empresas:

EMPRESA	ITEM	VL. TOTAL (R\$)
ADVANCED COMERCIO DE EQUIPAMENTOS LTDA - ME - CNPJ nº 08.331.877/0001-77	329	39.600,00
CATHARINA BASSANEZI LOSS & CIA LTDA - CNPJ nº 01.046.764/0002-61	08, 09, 11, 21, 22, 24, 28, 29, 37, 38, 46, 70, 78, 79, 80, 83, 86, 87, 89, 92, 96, 100, 101, 102, 103, 105, 106, 107, 108, 109, 123, 124, 125, 126, 130, 133, 135, 136, 145, 153, 154, 158, 159, 162, 164, 171, 177, 178, 182, 183, 184, 185, 186, 188, 189, 191, 192, 193, 195, 196, 206, 207, 212, 214, 215, 216, 217, 218, 219, 224, 225, 228, 230, 232, 234, 238, 239, 246, 247, 248, 254, 255, 259, 260, 261, 264, 270, 272, 275, 278, 279, 281, 282, 288, 289, 290, 292, 293, 295, 299, 300, 310, 313, 314, 315, 317, 319, 320, 321, 324, 325, 326, 327, 330, 335, 336, 343, 345, 346, 347, 348, 349, 350, 351, 352, 359, 362 e 364	266.485,51
DIPAR DIST. DE PAPÉIS E REVISTAS LTDA. - CNPJ nº 82.803.230/0001-53	243	186.300,00
ESPORTIVA COMERCIO DE MATERIAIS LTDA. - CNPJ nº 45.972.435/0001-36	33, 35, 66, 67, 113, 305 e 334	11.181,63
INDÚSTRIA FENIX CORTE A LASER EIRELI - CNPJ nº 13.759.849/0001-95	337	205,00
FERRAZ COMÉRCIO DE BRINQUEDOS EDUCATIVOS EIRELI - CNPJ nº 35.940.241/0001-03	40, 41, 42 e 43	25.634,76
MAXI TOYS INDÚSTRIA E COM DE BRINQUEDOS LTDA - CNPJ nº 37.079.306/0001-95	39	9.660,00
MOSAICO DISTRIBUIDORA ATACADO E ELETRÔNICO EIRELLI - CNPJ nº 26.148.070/0001-85	02, 03, 04, 05, 06, 07, 10, 12, 13, 14, 15, 16, 17, 18, 19, 23, 25, 27, 30, 31, 32, 34, 44, 45, 47, 48, 49, 50, 51, 52, 53, 54, 55, 56, 57, 58, 59, 60, 61, 62, 63, 64, 65, 68, 69, 71, 72, 73, 74, 75, 76, 77, 81, 82, 84, 85, 88, 90, 91, 93, 94, 95, 97, 98, 99, 104, 110, 111, 112, 114, 115, 116, 117, 118, 119, 120, 121, 127, 128, 129, 131, 132, 134, 137, 138, 139, 140, 141, 142, 143, 144, 146, 147, 148, 149, 150, 151, 152, 155, 156, 157, 160, 161, 163, 165, 166, 167, 168, 169, 170, 172, 173, 174, 175, 176, 179, 180, 181, 187, 190, 194, 197, 198, 199, 200, 201, 202, 203, 204, 205, 208, 209, 210, 211, 213, 220, 221, 222, 223, 226, 227, 229, 231, 233, 235, 236, 237, 240, 241, 242, 244, 245, 249, 250, 251, 252, 253, 256, 257, 258, 262, 263, 265, 268, 269, 271, 276, 277, 280, 283, 284, 285, 286, 287, 291, 294, 296, 297, 298, 301, 302, 303, 304, 305, 307, 308, 309, 311, 312, 316, 318, 322, 323, 328, 331, 332, 333, 338, 340, 341, 342, 344, 353, 354, 355, 356, 357, 358, 360, 361 e 363	1.007.327,02

OFFICE DO BRASIL IMPORTAÇÃO E EXPORTAÇÃO EIRELI - EPP - CNPJ nº 11.094.173/0001-32	122	13.906,10
PATRICIA C.R. MUCEDELA BRINQUEDOS PEDAGÓGICOS - ME - CNPJ nº 09.335.657/0001-84	36	51.000,00
SONE COMÉRCIO ATACADISTA DE MULTIPRODUTOS LTDA - CNPJ nº 42.339.589/0001-05	01	5.180,65

Colíder/MT, 05 de dezembro de 2022.

**MARCIO ANTONIO DA SILVA**  
Pregoeiro Oficial

Publique-se

## PREFEITURA MUNICIPAL DE CONFRESA

PROCESSO LICITATÓRIO Nº 199/2022  
MODALIDADE: PREGÃO PRESENCIAL SRP Nº078/2022  
SISTEMA DE REGISTRO DE PREÇOS-SRP.

FORMA DE JULGAMENTO: MENOR PREÇO POR ITEM TERMO DE REVOGAÇÃO DE PROCEDIMENTO LICITATÓRIO O PREFEITO DO MUNICÍPIO DE CONFRESA-MT, no uso das prerrogativas que lhe são conferidas pela Legislação Municipal, ainda, com base nas disposições contidas na Súmula nº 473 do Supremo Tribunal Federal tem o seguinte enunciado: "A administração pode anular seus próprios atos, quando eivados de vícios que os tornam ilegais, porque deles não se originam direitos; ou revogá-los, por motivo de conveniência ou oportunidade, respeitados os direitos adquiridos, e ressalvada, em todos os casos, a apreciação judicial." DECIDE:

REVOGAR O PROCESSO LICITATÓRIO Nº199/2022 - PREGÃO PRESENCIAL SRP Nº 078/2022, cujo o objeto é "PREGÃO PRESENCIAL COM REGISTRO DE PREÇOS OBJETIVANDO A SELEÇÃO DA PROPOSTA MAIS VANTAJOSA PARA FORMAÇÃO DE REGISTRO DE PREÇOS VISANDO À CONTRATAÇÃO DE EMPRESA ESPECIALIZADA NO FORNECIMENTO DE SOLUÇÃO DE TECNOLOGIA DA INFORMAÇÃO (SOFTWARE) PARA GESTÃO DE INFORMAÇÕES PÚBLICAS MUNICIPAIS, INCLUINDO: SERVIÇOS DE IMPLANTAÇÃO, SUPORTE TÉCNICO DURANTE A VIGÊNCIA DO CONTRATO, SERVIÇOS DE MANUTENÇÃO LEGAL E CORRETIVA DOS SOFTWARES IMPLANTADOS, PARA ATENDER A DEMANDA DAS SECRETARIAS DO PODER EXECUTIVO MUNICIPAL DE CONFRESA - MT.", pela seguinte motivação: 1º - CONSIDERANDO que a administração pode anular seus próprios atos, quando eivados de vícios que os tornam ilegais, porque deles não se originam direitos; ou revoga-los, por motivo de conveniência ou oportunidade, respeitados os direitos adquiridos, e ressalvada, em todos os casos, a apreciação judicial (SUMULA 473, STF). 2º - CONSIDERANDO que a administração pública pode declarar a nulidade dos seus próprios atos (SÚMULA 346, STF). 3º - CONSIDERANDO que a administração deve anular seus próprios atos, quando eivados de vícios de legalidade, e pode revoga-los por motivo de conveniência ou oportunidade, respeitados os direitos adquiridos (LEI 8.666/1993 - Art. 49). 4º CONSIDERANDO que o ato administrativo revogatório é resultante do poder discricionário da Administração, e tendo em vista a necessidade rever o Edital a especificações do item objeto do Termo de Referência e valores constantes no quadro de formação de preços, para que venha atender as necessidades do Município de CONFRESA-MT e ainda, partindo da premissa de que o procedimento licitatório é a persecução do interesse público, imperativo, portanto, REVOGAR-SE O PROCESSO LICITATÓRIO Nº199/2022 - PREGÃO PRESENCIAL SRP Nº078/2022. CONFRESA - MT, 02 DE DEZEMBRO DE 2022.

**RONIO CONDÃO BARROS MILHOMEM**  
Prefeito Municipal

AVISO DE ADESÃO A ATA DE REGISTRO DE PREÇOS  
PROCESSO LICITATÓRIO Nº 210/2022  
PREGÃO PRESENCIAL Nº 083/2022

A Prefeitura de CONFRESA/MT, declara que aderiu a Ata de Registro de Preços nº033/2022, referente ao Pregão PRESENCIAL nº022/2022, da PREFEITURA MUNICIPAL DE GAUCHA DO NORTE - MT, cuja a Detentora da Ata é a empresa: COPLAN- CONSULTORIA E PLANEJAMENTO -EIRELI CNPJ Nº 07.281.368/0001-14 e tem como objeto: ADESÃO A ARP Nº 033/2022 DO MUNICÍPIO DE GAUCHA DO NORTE-MT PARA CONTRATAÇÃO DE EMPRESA PARA SERVIÇOS DE SOLUÇÕES DE TECNOLOGIA DE SOFTWARE DE GESTÃO PÚBLICA PARA ATENDER AS DEMANDAS DAS SECRETARIAS DO MUNICÍPIO DE CONFRESA-MT. SENDO A PRESENTE ADESÃO PARA ATENDER AS NECESSIDADES DAS SECRETARIAS MUNICIPAIS DA PREFEITURA MUNICIPAL DE CONFRESA - MT. Conforme quantidade abaixo relacionada, com um Valor Global de R\$ 825.077,00 (Oitocentos Vinte Cinco Mil Setenta e Sete Reais). FORNECEDOR: COPLAN- CONSULTORIA E PLANEJAMENTO -EIRELI CNPJ Nº 07.281.368/0001-14 END: AV. JOSE MONTEIRO FIGUEIREDO, 730 BAIRRO DUQUE DE CAXIAS MUNICÍPIO: CUIABA - MT, CEP: 78.043-300 TELEFONE: (65) 3025-7352 EMAIL: ludimila.paz@coplanmt.com.br REPRESENTANTE LEGAL: LUDIMILA PAZ

Item	Unid.	Quant.	Objeto	Unitário	Total
01	unid	3,0	LOCAÇÃO DE SOFTWARE 100% WEB DE Gestão de Planejamento e Contabilidade- Detalhamento locação de software 100% web de Gestão de planejamento e contabilidade	26.965,00	80.895,00
02	Unid	4,00	LOCAÇÃO DE SOFTWARE 100% WEB DE Gestão Administrativa- Detalhamento locação de software 100% web de Gestão Administrativa .	16.281,00	65.124,00
03	unid	3,00	LOCAÇÃO DE SOFTWARE 100% WEB DE Gestão de Folha de Pagamento e Recursos Humanos- Detalhamento locação de software 100% web Gestão de Folha de Pagamento e Recursos Humanos	16.052,00	48.156,00
04	unid	4,00	LOCAÇÃO DE SOFTWARE 100% WEB DE Gestão Tributária- Detalhamento locação de software 100% web Gestão de Gestão Tributaria.	36.686,00	146.744,00
05	Unid	4,00	LOCAÇÃO DE SOFTWARE 100% WEB DE Gestão de Informações Controle Externo- Detalhamento locação de software 100% web Gestão de Informações Controle Externo	8.959,00	35.836,00
06	unid	3,00	LOCAÇÃO DE SOFTWARE 100% WEB DE Gestão de Informação Pública- Detalhamento locação de software 100% web Gestão de Informação Pública.	15.093,00	45.279,00
09	Unid	2,00	LOCAÇÃO DE SOFTWARE 100% WEB DE Gestão de Procedimentos de Operação Padrão e Processos com Workflow- Detalhamento locação de software 100% web de Gestão de Procedimentos de Operação Padrão e Processos com Workflow	27.205,00	54.410,00
18	UNID	4,00	LOCAÇÃO DE SOFTWARE 100% WEB DE GESTÃO DE PORTAIS WEB- Detalhamento locação de software 100% web de GESTÃO DE PORTAIS WEB.	7.654,00	30.610,00
21	Unid	4,00	LOCAÇÃO DE SOFTWARE 100% WEB DE Gestão de Nota Fiscal Eletrônica de Serviços - Detalhamento LOCAÇÃO DE SOFTWARE 100% WEB DE Gestão de Nota Fiscal Eletrônica de Serviços.	61.347,00	245.388,00
TOTAL DA SERVIÇOS DE LICENCIAMENTO					752.442,00
SERVIÇOS DE IMPLANTAÇÃO					

13	unid	1,00	LOCAÇÃO DE SOFTWARE 100% WEB DE Serviços de Conversão de Dados, Implantação e Capacitação na Gestão Contábil, Administrativa, RH e Tributária- Detalhamento LOCAÇÃO DE SOFTWARE 100% WEB DE Serviços de Conversão de Dados, Implantação e Capacitação na Gestão Contábil, Administrativa, RH e Tributária	64.808,00	64.808,00
14	UNID	1,00	LOCAÇÃO DE SOFTWARE 100% WEB DE Serviços de Implantação e Capacitação de Gestão de "POP" e "Workflow" - Detalhamento LOCAÇÃO DE SOFTWARE 100% WEB DE Serviços de Implantação e Capacitação de Gestão de "POP" e "Workflow"	7.821,00	7.821,00
TOTAL DOS SERVIÇOS DE IMPLANTAÇÃO					72.629,00

Confresa-MT, 02 de Dezembro de 2022.

CEZAR QUEIROZ DA SILVA  
PREGOEIRO-PORTARIA nº 003/2022**PREFEITURA MUNICIPAL DE COTRIGUAÇU****EXTRATO DO CONTRATO Nº 106/2022**

De um lado a Prefeitura Municipal De Cotriguaçu-MT, inscrita no CNPJ sob o nº 37.465.309/0001-67, situada à av. 20 de dezembro, nº 725 - bairro centro em Cotriguaçu-MT, neste ato representada pelo Prefeito Municipal S.r. Valdivino Mendes dos Santos, que doravante passa a ser identificado e chamado de "CONTRATANTE", e a empresa **P A COMIN SERVIÇOS MÉDICOS LTDA CNPJ: 44.510.216/0001-72** endereçada Logradouro: R. Paulo Carneiro da Silva, Número: 35 N, Complemento: Setor 1 Quadra 13 Lote 03 APT 02, CEP: 78.320-000, Bairro/Distrito: Módulo 01, Município: Juina, UF: MT, denominado "CONTRATADO".

Objeto: "CONTRATAÇÃO DE PESSOA JURIDICA PARA PRESTAÇÃO DE SERVIÇOS MÉDICOS DAS UNIDADES BÁSICAS DE SAÚDE/ ESTRATÉGIA SAÚDE DA FAMÍLIA (ESF) I E II, DISTRITO DE OURO VERDE DOS PIONEIROS (AGROVILA), DISTRITO DE NOVA UNIÃO, HOSPITAL MUNICIPAL E PLANTÕES PRESENCIAIS E DE SOBREVISO NO HOSPITAL MUNICIPAL NO MUNICÍPIO DE COTRIGUAÇU/MT".

CONCORRÊNCIA: 001/2022

PROCESSO: 104/2022

**VALOR:** O presente Contrato Administrativo tem o valor global de **R\$ 60.000,00 (Sessenta mil reais)**. Conforme proposta apresentada, que integra o presente instrumento e que é de pleno conhecimento das partes.

**VIGÊNCIA:** O presente Contrato Administrativo tem vigência de **01 de Dezembro de 2022 até 01 de Dezembro de 2023** podendo ser prorrogado. Cotriguaçu - MT, 01 de Dezembro de 2022.

VALDIVINO MENDES DOS SANTOS  
PREFEITO MUNICIPAL**PREFEITURA MUNICIPAL DE IPIRANGA DO NORTE****ESTADO DE MATO GROSSO  
PREFEITURA MUNICIPAL DE IPIRANGA DO NORTE  
RESULTADO DA TOMADA DE PREÇOS N.º 025/2022**

A Comissão Permanente de Licitação da Prefeitura Municipal de Ipiranga do Norte - MT, torna público para conhecimento dos interessados que apresentadas à Licitação na modalidade **Tomada de Preços n.º 025/2022** - do tipo **MENOR PREÇO GLOBAL**, cujo objeto é "Contratação de Empresa Especializada em Obras e Serviços de Engenharia para Reforma e Ampliação do Centro Municipal de Educação Infantil Primeiros Passos", obteve-se o seguinte resultado: A empresa: **UM CONSTRUTORA DRYWALL E STEEL FRAME LTDA - ME**, Pessoa Jurídica de Direito Privado, inscrita no CNPJ sob o n.º 26.237.379/0001-41, com sede na Rua Caracas, n.º 340, Bairro Santa Monica, na cidade de Sorriso - MT, CEP: 78.894-118 sagrou-se vencedora da presente licitação com valor global de **R\$ 2.373.363,83 (dois milhões trezentos e setenta e três mil trezentos e sessenta e três reais e oitenta e três centavos)**. Ipiranga do Norte/MT, 05 de dezembro de 2022. Thais Antunes Machado - Presidente da CPL



## PREFEITURA MUNICIPAL DE ITAÚBA

A Prefeitura Municipal de Itaúba, CNPJ nº 03.238.961/0001-27, torna público que requereu junto a SEMA - Secretaria de Estado de Meio Ambiente, a Licença Ambiental Simplificada (LAS) para Armazenamento temporário de resíduos de construção civil classe A - bota fora (conforme decreto nº 1.268, de 25 de janeiro de 2022), localizado na Estrada Recreio, Chácara 36, zona rural de Itaúba/MT.

## PREFEITURA MUNICIPAL DE MIRASSOL DOESTE

**CONTRATO ADMINISTRATIVO Nº 102/2022** firmado entre o Município de Mirassol D' Oeste e a empresa TERRAMAQ INSUMOS AGRÍCOLAS EIRELI, devidamente inscrita no CNPJ/MF sob o nº 36.929.543/0001-35. OBJETO: AQUISIÇÃO DE PATRULHA MECANIZADA COMPLETA CONFORME CONVÊNIO Nº 928116/2022 COM A SUDECO (SUPERINTENDÊNCIA DO DESENVOLVIMENTO DO CENTRO-OESTE - PLATAFORMA MAIS BRASIL). VIGÊNCIA: 120 (cento e vinte) dias. VALOR GLOBAL: R\$537.190,00 (quinhentos e trinta e sete mil, cento e noventa reais). DATA DA ASSINATURA: 16/11/2022.

**CONTRATO ADMINISTRATIVO Nº 104/2022** firmado entre o Município de Mirassol D' Oeste e a empresa CAPACCITAR CONSULTORIA E TREINAMENTO EIRELI, inscrita no CNPJ sob o nº 31.825.556/0001-40. OBJETO: Prestação de Serviços Técnicos Especializados de Assessoria e Consultoria Técnica para Regulamentação e Implementação da Lei Federal nº 14.133/2021 - Nova Lei de Licitações e Contratos Administrativos. VIGÊNCIA: 06 (seis) meses. VALOR GLOBAL: R\$50.000,00 (cinquenta mil reais). DATA DA ASSINATURA: 22/11/2022.

**1º TERMO ADITIVO AO CONTRATO ADMINISTRATIVO Nº 33/2022** firmado entre o Município e a empresa Prisma Projetos e Construções Ltda ME, inscrita no CNPJ sob o nº 09.576.427/0001-07. OBJETO: aditamento de valor, com a inclusão de itens não constantes da planilha orçamentária inicial; aditamento de prazo para a execução dos itens inclusos; ratificação das demais cláusulas. Aditiva-se o valor do contrato em R\$118.024,36 (cento e dezoito mil, vinte e quatro reais, trinta e seis centavos); prorroga-se o prazo de vigência do Contrato Administrativo por mais 60 (sessenta) dias, à contar do dia 28/11/2022; ratifica-se as demais cláusulas que não conflitarem com o presente termo. Data da assinatura: 25/11/2022.

**2º TERMO ADITIVO AO CONTRATO ADMINISTRATIVO Nº 58/2020** firmado entre o Município e a Sra. Olga Suely Santos, inscrita no CPF sob o nº 202.580.031-20. OBJETO: Aditamento de prazo de vigência, reajustamento de valor conforme índice INPC-IBGE, ratificação das demais cláusulas. Prorroga-se o prazo de vigência do Contrato Administrativo por mais 03 (três) meses, à contar do dia 03/03/2022, até o dia 03/03/2023; aplica-se o índice INPC-IBGE acumulado dos últimos 12 (doze) meses, no percentual de 7,69% (sete vírgula sessenta e nove por cento), passando o valor mensal da nova vigência para R\$2.477,00 (dois mil, quatrocentos e setenta e sete reais), perfazendo um total de R\$7.431,00 (sete mil, quatrocentos e trinta e um reais), e ratificação das demais cláusulas do contrato original. DATA DA ASSINATURA: 24/11/2022.

**3º TERMO ADITIVO AO CONTRATO ADMINISTRATIVO Nº 56/2020** firmado entre o Município e a empresa D.I. Comércio e Serviços Ltda Epp, inscrita no CNPJ sob o nº 00.551.775/0001-55. OBJETO: Prorrogação da vigência, reajustamento do valor com base no INPC, ratificação das demais cláusulas. Prorroga-se o prazo de vigência do Contrato Administrativo por mais 12 (doze) meses, à contar do dia 01/12/2022, até o dia 30/11/2023; Aditiva-se o valor do contrato para a execução da nova vigência, reajustado em 8,58% (oito vírgula cinquenta e oito por cento) conforme índice INPC acumulado de 01/09/2021 - 01/09/2022, passando a R\$69.476,28 (sessenta e nove mil, quatrocentos e setenta e seis reais, vinte e oito centavos). DATA DA ASSINATURA: 21/11/2022.

**3º TERMO ADITIVO AO CONTRATO ADMINISTRATIVO Nº 20/2022**, firmado com a empresa RHS Consult Ltda EPP, inscrita no CNPJ sob o nº 23.047.156/0001-23. Objeto: Aditivo de prazo do contrato original, cujo objeto é a Contratação de empresa para planejar, organizar e realizar processo seletivo simplificado para provimento do quadro de servidores municipais. Vigência: 80 (oitenta) dias a partir de 27/11/2022. Data da assinatura: 26/11/2022.

## PREFEITURA MUNICIPAL DE NOVA BRASILÂNDIA

## QUARTO TERMO ADITIVO AO CONTRATO Nº 086/2021

ADESÃO PARCIAL DE ATA DE REGISTRO DE PREÇO Nº 175/2020 PREGÃO PRESENCIAL Nº 050/2020 DA PREFEITURA MUNICIPAL DE PRIMAVERA DO LESTE/MT, PARA CONTRATAÇÃO DE EMPRESA ESPECIALIZADA EM PUBLICAÇÕES OFICIAIS, CONFORME SOLICITAÇÃO DA SECRETARIA MUNICIPAL DE ADMINISTRAÇÃO DE NOVA BRASILÂNDIA/MT. O MUNICÍPIO DE NOVA BRASILÂNDIA - MT, pessoa jurídica de Direito Público, CNPJ/MF nº 15.023.963/0001-88, neste ato representado pela Prefeita Municipal, Sr.ª MAURIZA AUGUSTA DE OLIVEIRA brasileira, casada, portador do RG nº. 1260492-5 - SSP/MT e inscrito no CPF sob o nº. 535.090.561-91, residente e domiciliado à Rua Agripino Antônio das Neves, s/nº, Bairro Centro, neste município, doravante denominado CONTRATANTE, e de outro lado a empresa K3 COMERCIO VAREJISTA DE JORNAIS REVISTAS E OUTRAS PUBLICAÇÕES LTDA ME, pessoa jurídica de direito privado, inscrita no CNPJ/MF sob nº 10.676.614/0001-41, com sede na Avenida Damien Biancardini, nº 22, Quadra 128, Bairro Parque Cuiabá, CEP. 78.095-308 na cidade de Cuiabá - MT, neste ato representada pelo Srº João Batista Araujo, portador da Cédula de Identidade, RG nº 1502599 SSP/GO e inscrito no CPF/MF nº 276.479.861-04, tem entre si, justo e acordado por força deste instrumento, o presente, considerando o disposto na Lei nº 8.666/93, resolvem firmar o 4º TERMO ADITIVO AO CONTRATO DE Nº 086/2021, mediante cláusulas e condições a seguir especificadas: CLÁUSULA PRIMEIRA - DO OBJETO 1.1. Os objetos do presente aditivo são os seguintes: 1.1.1. Prorrogação do prazo de duração do Contrato Original por mais 03 (três) meses, vigorando a partir de 28 de novembro 2022 a 28 de fevereiro de 2023. CLÁUSULA SEGUNDA - O presente termo entra em vigor na data da sua assinatura. CLÁUSULA TERCEIRA - DA RATIFICAÇÃO: Assim ajustados, o Contratante e o Contratado, declarando não haver ânimo de novar às demais obrigações assumido no contrato originário, ora aditado, e ratificando o que não foi aqui expressamente alterado, tudo o que nele contém, assinam este Termo de Aditivo, que passará a fazer parte integrante do referido Contrato, para todos os efeitos. Parágrafo Único - As demais cláusulas do contrato em referência permanecem inalteradas e, ratificadas por meio do presente Termo Aditivo. E assim, para firmeza e validade do que aqui foi acordado, lavrou-se o presente instrumento em 03 (três) vias de igual teor e forma, que vai devidamente assinado pelas partes Contratantes e pelas testemunhas indicadas. Nova Brasilândia (MT), 25 de novembro de 2022.

**MAURIZA AUGUSTA DE OLIVEIRA.** PREFEITURA MUNICIPAL CONTRATANTE  
**K3 COMERCIO VAREJISTA DE JORNAIS REVISTAS E OUTRAS PUBLICAÇÕES LTDA ME** CNPJ: 10.676.614/0001-41 CONTRATADA

**Imposto sobre a Propriedade Territorial Rural (ITR)**  
**Delegação de Atribuição - Lei nº11.250, de 27 de dezembro de 2005 - EC nº42/2003**  
**MUNICÍPIO - NOVA BRASILANDIA - MT**

EDITAL DE TERMO DE CONSTATAÇÃO E INTIMAÇÃO Nº 00008, de 05 de Dezembro de 2022. Intima o(s) sujeito(s) passivo(s) que menciona para comparecimento no local citado para tratar de assunto do seu interesse. O Titular do Órgão da Administração Tributária Municipal responsável pelo ITR, nos termos do artigo 23, § 1º, inciso II, do Decreto nº 70.235/72, com redação dada pelas Leis nº 11.941/2009 e nº 11.196 /2005, e tendo em vista o disposto na Lei nº 11.250/2005, INTIMA o[s] sujeito[s] passivo[s] abaixo relacionado [s], a comparecer[em], em dia útil, no horário normal de atendimento, à sede da administração tributária deste município para tomar ciência do[s] Termo[s] de Constatação e Intimação Fiscal [ITR] a seguir identificado[s]. Em caso de não comparecimento do sujeito passivo ou seu representante legal, considerar-se-á feita a intimação no 15º [décimo quinto] dia após a publicação deste Edital.

Sujeito(s) Passivo(s)		
Nome Completo / Razão Social	CPF/CNPJ	Termo de Constatação e Intimação (ITR)
FLORINDO PILHALARME (ESPÓLIO DE)	204.898.208-59	8981/00020/2022
FLORINDO PILHALARME (ESPÓLIO DE)	204.898.208-59	8981/00021/2022
Titular do Órgão da Administração Tributária Municipal responsável pelo ITR		
Nome: JEOLLI CERUTTI AMORIM	Matrícula: 00003141	
Cargo: SECR. MUN DE ADMINISTRAÇÃO, ECONOMIA E FINANÇAS / 12021	Assinatura:	

Data de afixação: 05/12/2022 Data de desafixação: 20/12/2022

**K3 Publicações em Jornais - k3publicacao@gmail.com**

**PREFEITURA MUNICIPAL DE NOVA MARILÂNDIA****AVISO DE PUBLICAÇÃO  
AVISO DE DISPENSA DE LICITAÇÃO 049/2022**

OBJETO: CONTRATAÇÃO DE EMPRESA PARA CONSULTORIA E ASSESSORIA TRIBUTÁRIA NA GESTÃO DO CONVENIO ITR ENTRE O MUNICÍPIO E A RECEITA FEDERAL PARA ATENDER AS NECESSIDADES DA SECRETARIA MUNICIPAL DE SANEAMENTO E PLANEJAMENTO DO MUNICÍPIO DE NOVA MARILÂNDIA-MT. A Prefeitura Municipal de Nova Marilândia, através de seu agente de contratação torna-se público para conhecimento dos interessados, que realizará CONTRATAÇÃO DE EMPRESA PARA CONSULTORIA E ASSESSORIA TRIBUTÁRIA NA GESTÃO DO CONVENIO ITR ENTRE O MUNICÍPIO E A RECEITA FEDERAL PARA ATENDER AS NECESSIDADES DA SECRETARIA MUNICIPAL DE SANEAMENTO E PLANEJAMENTO DO MUNICÍPIO DE NOVA MARILÂNDIA-MT, a sessão pública será no dia 09 de dezembro de 2022, às 08h. Edital Completo: Através do site do município <https://www.novamarilandia.mt.gov.br/> ou pelo e-mail [pmnovamailandia@hotmail.com](mailto:pmnovamailandia@hotmail.com) com Fundamento Legal: art. 75, inc. II da Lei 14.133/2021. Melhor preço encontrado: R\$ 25.000,00 (vinte e cinco reais)  
NOVA MARILÂNDIA - MT, 02 DE DEZEMBRO DE 2022.

**BRUNA C. P. DADALT.** Agente de Contratação  
K3 Publicações em Jornais - [k3publicacao@gmail.com](mailto:k3publicacao@gmail.com)

**PREFEITURA MUNICIPAL DE NOVA OLÍMPIA****EXTRATO DA ATA DE JULGAMENTO DA SESSÃO  
DO PREGÃO PRESENCIAL- SRP Nº. 038/2022/PMNO.**

ORGAO: MUNICÍPIO DE NOVA OLÍMPIA-MT, pessoa jurídica de direito público interno, inscrita no CNPJ Nº 03.238.920/0001-30. DATA DA SESSÃO: 05/12/2022 OBJETO: REGISTRO DE PREÇOS PARA FUTURA E EVENTUAL CONTRATAÇÃO DE EMPRESA ESPECIALIZADA, PARA EXECUTAR SERVIÇOS DE BORRACHARIA DESTINADOS AOS VEÍCULOS DA FROTA DE VEÍCULOS DO MUNICÍPIO DE NOVA OLÍMPIA-MT. LICITANTE VENCEDOR: J. ANDERSON DA SILVA -ME CNPJ: 06.050.712/0001-00 VALOR GLOBAL: 113.477,18 (cento e treze mil quatrocentos e setenta e sete reais e dezoito centavos)  
Nova Olímpia/MT, 05 de dezembro de 2022.

**Eliete Silva.** Port. 235/2022 Pregoeira Oficial  
K3 Publicações em Jornais - [k3publicacao@gmail.com](mailto:k3publicacao@gmail.com)

**PREFEITURA MUNICIPAL DE NOVA UBIRATÃ****EXTRATO DE INEXIBILIDADE DE LICITAÇÃO 027/2022**

OBJETO: CONTRATAÇÃO DE EMPRESA PARA PRESTAÇÃO DE SERVIÇO, PARA APRESENTAÇÃO DE SHOW MUSICAL COM A DUPLA "TALIS & WELINTON" E O CANTOR "DOUGLAS GURY" PARA O RÉVEILLON 2023 NO MUNICÍPIO DE NOVA UBIRATÃ-MT. CONTRATADO: T & W PRODUCOES ARTISTICAS LTDA CNPJ: 21.542.062/0001-03  
VALOR: R\$:90.000,00  
DATA: 05/12/2022  
BASE LEGAL: ARTIGO 25, INCISO II, DA LEI FEDERAL Nº 8.666/93.  
FRANCINE OLIVEIRA. SECRETÁRIA DE ADMINISTRAÇÃO

PREFEITURA MUNICIPAL DE NOVA UBIRATÃ  
PREGÃO PRESENCIAL Nº 114/2022 SRP

O Município de Nova Ubiratã - MT, torna público que realizará no dia 15/12/2022, às 08:00 horas, na Rua. Pará, 1.850, Jardim Santa Helena, licitação destinada para registro de preços para futura e eventual contratação de empresa para serviços de engenharia de segurança e medicina do trabalho, serviços de elaboração de programas, laudos, bem como atendimentos clínicos e emissão de arquivo digital para atendimento ao e-social. Os interessados poderão consultar o Edital, na Sala de Licitações, no horário de expediente da Prefeitura ou obtê-lo no site [www.novaubirata.mt.gov.br](http://www.novaubirata.mt.gov.br). Nova Ubiratã-MT, 02 de dezembro de 2022.  
FRANCINE OLIVEIRA - Secretária Municipal de Administração.

RC PUBLICAÇÕES 66 9 9984-4633.

**PREFEITURA MUNICIPAL DE NOVA XAVANTINA****AVISO DE ADESÃO - PREGÃO Nº 040/2.022 ADESÃO A ATA DE  
REGISTRO DE PREÇOS Nº 002/2022,  
PREGÃO PRESENCIAL 082/2021**

A PREFEITURA MUNICIPAL DE NOVA XAVANTINA - MT, através de sua Pregoeira Oficial, torna pública a adesão a Ata de registro de preços por intermédio do Pregão 040/2.022, objetivando a ADESÃO A ATA DE REGISTRO DE PREÇOS Nº 002/2022, ORIUNDA DO PREGÃO PRESENCIAL Nº 082/2021, PROMOVIDO PELA PREFEITURA MUNICIPAL DE VILA BELA DA SANTÍSSIMA TRINDADE/MT, QUE TEM POR OBJETO A CONTRATAÇÃO DE EMPRESA PARA DISPONIBILIZAÇÃO DE SOLUÇÃO TECNOLÓGICA INTEGRADA PARA A GESTÃO PÚBLICA, COM MÓDULOS DE GESTÃO CONTÁBIL E FINANCEIRA, FROTAS E MATERIAIS, GESTÃO DE PESSOAL, LICITAÇÃO E CONTRATOS, AUTOATENDIMENTO DO CONTRIBUINTE, GESTÃO TRIBUTÁRIA, PROCURADORIA JURÍDICA, GESTÃO DE CONTROLE INTERNO, TRANSPARÊNCIA PÚBLICA, EM PLATAFORMA SAAS, COMPOSTA POR LOCAÇÃO DE SOFTWARE E SERVIÇOS ACESSÓRIOS, POR UM PERÍODO DE 12 MESES. Conforme descrito nos itens das referidas atas. EMPRESA DENTETORA: STAF SISTEMAS LTDA - EPP, inscrita no CNPJ nº 07.941.056/0001-90, com o valor global de R\$ 124.794,17 (cento e vinte e quatro mil, setecentos e noventa e quatro reais e dezessete centavos). Nova Xavantina - MT, 05 de dezembro de 2.022.

Marina Angélica Marca  
Pregoeira Oficial.

RC PUBLICAÇÕES 66 9 9984-4633.

**PREFEITURA MUNICIPAL DE NOVO HORIZONTE DO NORTE****TERMO DE HOMOLOGAÇÃO  
PREGÃO ELETRÔNICO - SRP 038/2022  
Processo Licitatório 047/2022**

**OBJETO: Registro de preços para futura e eventual aquisição de parque infantil (playground), conforme especificado no anexo I - termo de referência do edital.**

A Prefeitura Municipal de Novo Horizonte do Norte - Estado de Mato Grosso, neste ato representada pelo Prefeito Municipal, Sr. **Silvano Pereira Neves** no uso das atribuições que lhe são conferidas pela legislação em vigor, torna público à vista do resultado conclusivo emitido pelo pregoeiro que fez a adjudicação do processo como vencedora a empresa **Star Produtos e Comercio Ltda.**, com proposta no valor global de **R\$ 99.000,00 (noventa e nove mil reais)** para o **Item 01**. Diante do exposto, **RATIFICO** a adjudicação proferida pelo pregoeiro e **HOMOLOGO** a presente licitação nos termos do edital de licitação, seus anexos e proposta da empresa vencedora. Novo Horizonte do Norte - MT, em 05 de dezembro de 2022.  
**SILVANO PEREIRA NEVES** Prefeito Municipal

**PREFEITURA MUNICIPAL DE PONTES E LACERDA****AVISO DE DISPENSA N.112/2022-PMPL  
(PROCESSO N.352/2022)**

O Prefeito de Pontes e Lacerda, através da Comissão Permanente de Licitação, torna-se público a dispensa de Licitação AQUISIÇÃO DE IMÓVEL URBANO, COM ÁREA DE 375,00 M², DENOMINADO LOTE 01 DA QUADRA 08, LOCALIZADO NO JARDIM IPACARAI, PARA FUTURA INTALAÇÃO DE CENTRO DE ATENDIMENTO PARA GESTANTES., valor total de R\$1.201.100,21 (um milhão duzentos e um mil e cem reais e vinte e um centavos), visto o Senhor JOAO MARCELO ALVES PEREIRA, inscrito no CPF:174.084.808-03, preencher as condições que atende o disposto no artigo 24, X da Lei n.8.666/93 e Lei Municipal n.2.363/2022. Pontes e Lacerda/MT, 05 de dezembro de 2022.

ALESSANDRO APARECIDO GAMA  
PRESIDENTE - CPL

**PREFEITURA MUNICIPAL DE PORTO ALEGRE DO NORTE**

EXTRATO CONTRATO ADMINISTRATIVO Nº 60/2022.

FUNDAMENTO: PREGÃO PRESENCIAL Nº 33/2022 PROCESSO ADMINISTRATIVO Nº 138/2022, Adesão Ata de Registro de Preços n.º 40/2022, oriunda do Pregão Eletrônico nº 13/2022 da Prefeitura Municipal de Marcelândia - MT.

PARTES: PREFEITURA MUNICIPAL DE PORTO ALEGRE DO NORTE-MT. EMPRESA: ASCIA COMERCIO DE VEICULOS MITSUBISHI LTDA CNPJ: nº 35.335.350/0001-93

OBJETO: CONTRATAÇÃO DE EMPRESA PARA AQUISIÇÃO DE VEICULO UTILITÁRIO VEÍCULO TIPO PICK-UP CABINE DUPLA ANO/MODELO IGUAL AO DA EMISSÃO DA NOTA FISCAL, ZERO KM, COR BRANCA OU PRATA, MOTOR DIESEL 2.4 LITROS, COM POTÊNCIA MÍNIMA DE 170 CV, MÍNIMO DE 8 VÁLVULAS, EQUIPADA COM CÂMBIO MANUAL OU AUTOMÁTICO DE 05 VELOCIDADES A FRENTE E 01 A RÉ, TRACÇÃO 4X4, TANQUE DE NO MÍNIMO 75 LITROS, DIREÇÃO ELÉTRICA, AR CONDICIONADO DE FÁBRICA, VIDRO ELÉTRICO, CAÇAMBA DE NO MÍNIMO 1000LITROS, ALTURA MÍNIMA EM RELAÇÃO AO SOLO DE 220MM, COM TODOS OS EQUIPAMENTOS EXIGIDOS PELO CONTRAN, COM LICENCIAMENTO, EMPLACAMENTO E FRETE INCLUSOS GARANTIA MÍNIMA DE 12 MESES. PARA ATENDER UMA DEMANDA DA SECRETARIA MUNICIPAL DE EDUCAÇÃO DE PORTO ALEGRE DO NORTE/MT.

Valor Total R\$ 259.990,00 (Duzentos e cinquenta e nove mil e novecentos e noventa reais).

O prazo de contrato terá vigência de 12 (doze) meses, 05/12/2022 à 05/12/2023.

DANIEL ROSA DO LAGO  
PREFEITO MUNICIPAL

CONTRATO ADMINISTRATIVO Nº 61/2022.

FUNDAMENTO: PREGÃO PRESENCIAL Nº 35/2022 PROCESSO ADMINISTRATIVO Nº 140/2022, ADESÃO A ATA DE REGISTRO DE PREÇO Nº ARP 72/2022 PREGÃO PRESENCIAL Nº 50/2022 DO MUNICÍPIO DE TERRA NOVA DO NORTE- MT.

PARTES: PREFEITURA MUNICIPAL DE PORTO ALEGRE DO NORTE-MT. EMPRESA: MACROPEÇAS MULTIMARCAS COMERCIO DE CAMINHÕES E ÔNIBUS EIRELI, inscrita no CNPJ sob o nº 07.838.209/0001-78

OBJETO: CONTRATAÇÃO DE EMPRESA PARA AQUISIÇÃO ONIBUS ESCOLAR, COM CAPACIDADE DE 44 PASSAGEIROS + 2 LUGARES (MOTORISTA E AUXILIAR), COM ACESSIBILIDADE AR CONDICIONADO INTERNO/CONDENSADOR DE TETO, MOTOR CUMMINS ISF3.8 COM NO MÍNIMO 150 CV, COM PBT MÍNIMO DE 8.700 KG, COMPRIMENTO 8.450 MM. CÂMBIO EATON COM 5 MARCHAS Á FRENTE E 1 Á RÉ, DISTANCIA ENTRE EIXOS 4.500, RODAS 6,00X17,5 COM DIMENSÕES DOS PNEUS DE 215/75R17,5, ALTURA INTERNA 1.900, SUSPENSÃO DIANTEIRA INTERLIGADO POR MOLA PARABÓLICA E AMORTECEDORES TELESCÓPICOS, E SUSPENSÃO TRASEIRA INTERLIGADO POR MOLAS EMIÉLPTICA E AMORTECEDORES TELESCÓPICOS, TANQUE DE COMBUSTIVEL DE 150 LITROS, FREIO PNEUMÁTICO COM ABS, JANELAS DE VIDROS MÓVEIS, POLTRONA DO MOTORISTA COM AMORTECIMENTO HIDRÁULICO, POLTRONA DOS PASSAGEIROS ESCOLAR SOFÁ 1000X800, TOMADA 12V NO PAINEL, SIRENE DE MARCHA RÉ, FAIXA ESCOLAR E DEMAIS ACESSORIOS DEMAIS ACESSORIOS QUE ATENDAM AO CÓDIGO NACIONAL DE TRÂNSITO, PARA ATENDER AS NECESSIDADES DA SECRETARIA DE EDUCAÇÃO MUNICÍPIO DE PORTO ALEGRE DO NORTE/MT

Valor R\$ 1.075.000,00 (Um milhão e setenta e cinco mil reais).

O prazo de contrato terá vigência de 12 (doze) meses, 05/12/2022 à 05/12/2023.

DANIEL ROSA DO LAGO  
PREFEITO MUNICIPAL

**PREFEITURA MUNICIPAL DE PORTO ESPERIDIÃO**

PUBLICAÇÃO DE ABERTURA DE EDITAL  
PREGÃO PRESENCIAL REGISTRO DE PREÇO 31/2022

A prefeitura Municipal de Porto Esperidião-MT, torna público a Abertura do Pregão Presencial Registro de Preço 31/2022, DO OBJETO: LOCAÇÃO MÃO DE OBRA EM SERVIÇOS DIVERSOS. No seguinte local, data e horário: Local: sala de licitações da Prefeitura Municipal de Porto Esperidião - MT.Data: 15/12/2022Horário: 08:00 horas Porto Esperidião-MT, 05 de novembro de 2022 - RONEY BATISTA CARDOSO-PREGOEIRO.

**PREFEITURA MUNICIPAL DE SÃO FÉLIX DO ARAGUAIA**

**TERMO DE RATIFICAÇÃO DE DISPENSA DE LICITAÇÃO Nº 049/2022.  
ADJUDICAÇÃO/HOMOLOGAÇÃO.  
PROCESSO LICITATÓRIO Nº 134/2022.**

OBJETO: CONTRATAÇÃO DE EMPRESAS PARA CONFECÇÃO DE PLACAS INSTITUCIONAIS DE IDENTIFICAÇÃO DOS CONVÊNIOS Nº 2141-2022/SINFRA E 0367-2022/SINFRA, EM VIRTUDE DE OBRAS DE PAVIMENTAÇÃO ASFÁLTICA NO MUNICÍPIO DE SÃO FÉLIX DO ARAGUAIA - MT. FORNECEDOR: VICTOR RODRIGUES DA SILVA BRITO - ME, CNPJ: 24.096.243/0001-33, com sede a Av. Dom Pedro Casaldaliga nº 1357, Setor 5, Núcleo Embrião, CEP: 78.670-000 - São Félix do Araguaia - Mato Grosso. TEL.: (66) 98458-4890. E-MAIL: impressao01.digital@gmail.com, representado neste ato pelo Sr. VICTOR RODRIGUES DA SILVA BRITO, residente na Av. Dom Pedro Casaldaliga, nº 1337, São Félix do Araguaia - MT. VALOR GLOBAL: R\$ 12.232,00 (Doze Mil, Duzentos e Trinta e Dois Reais); PRAZO DE VIGENCIA: 60 (sessenta) dias; Ratifico a Dispensa de Licitação em consonância com a Justificativa apresentada pela Comissão Permanente de Licitação e o Parecer da Assessoria Jurídica e por se tratar de serviços, nos termos do artigo 75, Inciso II da Lei nº 14.133/21. Determino, ainda, que seja dada a devida publicidade legal, em especial à prevista no caput da Lei Federal nº 14.133/21, e que, após, seja o presente expediente devidamente autuado e arquivado. São Félix do Araguaia - MT, em 05 de dezembro de 2022.

JANAILZA TAVEIRA LEITE. Prefeita Municipal. PMSFA/MT.

K3 Publicações em Jornais - k3publicacao@gmail.com

**PREFEITURA MUNICIPAL DE SÃO PEDRO DA CIPA**

RETIFICAÇÃO

**NO RESULTADO DE LICITAÇÃO CONVITE Nº 001/2022** Publicado no dia 05/12/2022 na IOMAT DOE Nº 28.387 na pagina 141 **ONDE SE LÊ:** RESULTADO DE LICITAÇÃO CONVITE Nº 001/2022; **LEIA SE:** RESULTADO DE LICITAÇÃO CONVITE Nº 011/2022

**PREFEITURA MUNICIPAL DE SINOP**

**AVISO DE SUSPENSÃO  
PREGÃO ELETRÔNICO Nº 120/2022 SRP Nº 122/2022**

A Prefeitura Municipal de Sinop torna público que o **PREGÃO ELETRÔNICO Nº 120/2022 SRP Nº 122/2022**, que tem por objeto a **Aquisição de mobiliários para atender às necessidades da Secretaria Municipal de Educação, Esporte e Cultura**, cuja sessão estava marcada para o dia **06/12/2022 às 09h00min** (Horário de Brasília/DF), encontra-se **SUSPENSO**. As descrições dos itens constantes no Termo de Referência serão readequadas, em virtude de impugnações interpostas, sendo posteriormente e oportunamente divulgada nova data de abertura para o referido processo licitatório. Sinop/MT, 05 de dezembro de 2022.

Edna Maciel Escobar  
Pregoeira - Portaria 262/2022

**PREFEITURA MUNICIPAL DE VALE DE SÃO DOMINGOS**

A prefeitura municipal de Vale de São Domingos através do prefeito sr. Geraldo Martins da Silva, torna público aos interessados que homologou as seguintes licitação na modalidade **Pregão Presencial Registro de Preço nº 19/2022**, objeto: **REGISTRO DE PREÇOS PARA FUTURA E EVENTUAL AQUISIÇÃO DE EQUIPAMENTOS PERMANENTE PARA ATENDER DIVERSAS SECRETARIAS DO MUNICÍPIO DE VALE DE SÃO DOMINGOS-MT.**, e sagrou vencedores as empresas VALE MAGASIN COMERCIO E SERVIÇOS DE INFORMATICA LTDA-EPP, inscrito no CNPJ: 15.252.973/0001-95, a empresa STILUS MAQUINA E EQUIPAMENTOS PARA ESCRITORIO LTDA-EPP, inscrito no CNPJ: 05.870.717/0001-08, a empresa OLMIR IORIS & CIA LTDA-EPP, inscrito no CNPJ: 70.429.956/0001-99, e a empresa DK INFORMATICA LTDA-EPP, inscrito no CNPJ: 48.373.392/0001-60. Vale de São Domingos-MT, 05 de Dezembro de 2022. Geraldo Martins da Silva - prefeito municipal.



EXTRATO DA ATA DO PREGÃO PRESENCIAL REGISTRO DE PREÇO 19-2022. O pregoeiro da Prefeitura Municipal de Vale de São Domingos-MT, Torna Público que com referência do Pregão Presencial Registro de Preço 19-2022 fica registrado a ata de registro que teve como vencedores as empresas, VALE MAGASIN COMERCIO E SERVIÇOS DE INFORMATICA LTDA-EPP, inscrito no CNPJ: 15.252.973/0001-95, vencedor dos itens 4, 7, 8, 12, 13, 19, 24, 25, 28, 33, 36, 42, 45, 49, 51, 55, 57, 62 e 73 no valor global de R\$ 160.309,02, a empresa STILUS MAQUINA E EQUIPAMENTOS PARA ESCRITORIO LTDA-EPP, inscrito no CNPJ: 05.870.717/0001-08, vencedor dos itens 3, 5, 6, 11, 14, 16, 17, 21, 22, 35, 37, 46, 48, 58, 61, 65, 67, 72 e 76 no valor global de R\$ 131.390,00, a empresa OLMIR IORIS & CIA LTDA-EPP, inscrito no CNPJ: 70.429.956/0001-99, vencedor dos itens 9, 10, 15, 20, 23, 29, 30, 31, 39, 40, 41, 43, 44, 47, 56, 59, 60, 64, 66, 68, 70 e 71 no valor global de R\$ 219.486,00 e a empresa DK INFORMATICA LTDA-EPP, inscrito no CNPJ: 48.373.392/0001-60, vencedor dos itens 26, 27, 32, 34 e 38 no valor global de R\$ 66.186,00, Objeto : REGISTRO DE PREÇOS PARA FUTURA E EVENTUAL AQUISIÇÃO DE EQUIPAMENTOS PERMANENTE PARA ATENDER DIVERSAS SECRETARIAS DO MUNICIPIO DE VALE DE SÃO DOMINGOS-MT. Vale de São Domingos - MT, 05 de Dezembro de 2022. EDINALDO FERREIRA DE SANTANA pregoeiro.

## PREFEITURA MUNICIPAL DE VILA RICA

### PREFEITURA MUNICIPAL DE VILA RICA / MT

EXTRATO DO CONTRATO Nº 087/2022  
PROCESSO DE LICITAÇÃO Nº 226/2022  
ADESÃO 012/2022

DO OBJETO: Aquisição de 01 (um) ônibus escolar rural (ORE3,59 LUGARES) para atender a Secretaria Municipal de Educação. DO VALOR E DO PAGAMENTO: O preço global deste Contrato é de R\$ 415.000,00 (Quatrocentos e quinze mil reais). Das condições de pagamento conforme a Clausula quinta do contrato. DA VIGÊNCIA: O presente Contrato terá vigência de 12 (doze) meses, contados da assinatura do Contrato. DATA: Vila Rica/MT, 05 de Dezembro de 2022. ASSINANTES: ABMAEL BORGES DA SILVEIRA - Prefeitura Municipal De Vila Rica - Contratante. VOLKSWAGEN TRUCK & BUS INDUSTRIA E COMÉRCIO DE VEÍCULOS LTDA (06.020.318/0001-10)- Contratada.

# TERCEIROS

A empresa **RADIADORES PACHECO LTDA**, detentora do CNPJ: **04.430.504/0001-00**, localizada na Rua Colonizador Enio Pipino nº5295, Bairro Setor Industrial Norte, no município de Sinop/MT, Coordenadas Geográficas 11°50'32,21" S e 55°29'27,97" W. Torna público que requereu junto a Secretaria de Estado do Meio Ambiente - SEMA, Cadastro de Uso Insignificante de Água Subterrânea. Não foi determinado EIA/RIMA Estudo de Impacto Ambiental.

**(SAGEO SERVICOS AMBIENTAIS E GEOLOGICOS EIRELI - (66) 99994-6952).**

**USICAL INDÚSTRIA E COMÉRCIO DE CAL LTDA.**, CNPJ 03.201.462/0001-65, torna público que requereu junto à SEMA/MT as **Licenças Prévia - LP e de Instalação - LI** para a ampliação das atividades para fabricação de argamassa e plastificante, localizada no Prolongamento da Av. Getúlio Vargas, s/nº, zona rural de Nobres/MT.

A CLARO S.A inscrita no CNPJ: 40.432.544/0443-57 torna público que requereu da Secretaria Municipal de Agricultura e Meio Ambiente - SAMA de Sorriso/MT, a Licença Ambiental de Operação, para a atividade de Estação Rádio Base ERB, localizada no endereço: Rodovia Mt-487, S/N, Zona Rural - Km 27 FAZENDA BERRANTE DE OURO, GLEBA BARREIRO (MTSSZ14)

### TUPAN ENERGIA ELÉTRICA S.A. CNPJ 02.800.821/0001-38 COMUNICADO

A Tupan Energia Elétrica S.A., CNPJ 02.800.821/0001-38, comunica que recebeu da Secretaria de Estado do Meio Ambiente - SEMA - MT, em 28/11/2022, a Renovação da Licença de Operação (L.O.) nº 328030/2022 com validade de 05 anos até 12/10/2027, da PCH Rondonópolis localizada no Município de Rondonópolis-MT.

A empresa **PISOS SÃO JOSÉ INDÚSTRIA E COMERCIO LTDA**, inscrita no CNPJ sob nº 47.526.559/0001-13, Inscrição Estadual 13.955.425-4, localizada no Município de Alta Floresta - MT, torna público que requereu junto a Secretaria de Estado do Meio Ambiente - SEMA/MT, a LAS - Licença Ambiental Simplificada do empreendimento, para atividade de Fabricação de esquadrias de madeira e de peças de madeira para instalações industriais e comerciais, Serrarias sem desdobramento de madeira em bruto-Resserragem, Fabricação de móveis com predominância de madeira. Não foi determinado EIA-RIMA.

PODER JUDICIÁRIO DO ESTADO DE MATO GROSSO COMARCA DE CUIABÁ 3ª VARA ESPECIALIZADA EM DIREITO BANCÁRIO DE CUIABÁ EDITAL DE INTIMAÇÃO Prazo do Edital: 30 Dias EXPEDIDO POR DETERMINAÇÃO DO MM.(ª)JUIZ(A) DE DIREITO ALEX NUNES DE FIGUEIREDO PROCESSO n. 1011593-10.2017.8.11.0041 Valor da causa: R\$ 257.734,51 ESPÉCIE: [Contratos Bancários]->CUMPRIMENTO DE SENTENÇA (156) POLO ATIVO: Nome: BANCO BRADESCO S.A. Endereço: BANCO BRADESCO S.A., s/n, NÚCLEO CIDADE DE DEUS, S/N, VILA YARA, OSASCO - SP - CEP: 06029-900 POLO PASSIVO: Nome: ISABEL ANTUNES DE CAMPOS MAYMONE Endereço: RUA VINTE E QUATRO DE OUTUBRO, 1046, - DE 639/640 AO FIM, POPULAR, CUIABÁ - MT - CEP: 78045-470 FINALIDADE: EFETUAR A INTIMAÇÃO

DO POLO PASSIVO, para, no prazo de 15 (quinze) dias, pagar o débito, com os acréscimos legais e custas processuais, se houver, sob pena de penhora, ADVERTINDO-O que, transcorrido o prazo acima mencionado sem o pagamento voluntário, o débito será acrescido de multa e honorários advocatícios, ambos em 10% (dez por cento) sobre o valor corrigido, conforme despacho, petição e documentos vinculados disponíveis no Portal de Serviços do Tribunal de Justiça do Estado de Mato Grosso, cujas instruções de acesso seguem descritas no corpo deste documento (art. 523 de seguintes do CPC). SENTENÇA: Vistos etc. Nos termos do art. 513, caput, do CPC/2015, tratando-se de pedido de cumprimento de sentença de valor líquido, determino que se intime o Executado EMPORIO DE PRODUTOS ALIMENTÍCIOS S/A na pessoa do Advogado constituído nos autos para que efetue o pagamento no valor de R\$ 482.499,19 (quatrocentos e oitenta e dois mil quatrocentos e noventa e nove reais e dezenove centavos) - montante apontado no ID 33330132, em quinze (15) dias, sob pena de acréscimo de multa de 10% sobre o valor do débito posto à Execução (art. 523, 524, VII e 525 todos do CPC/2015). Fixo honorários advocatícios, específicos para a presente Execução, em 10% sobre o valor do débito exequendo, valor que somente será devido se não houver o pronto pagamento pela parte executada. Intime-se. Cumpra-se. Cuiabá, 15 de junho de 2020. (Documento assinado eletronicamente) ALEX NUNES DE FIGUEIREDO Juiz de Direito VALOR DO DÉBITO: Valor R\$ 482.499,19 (quatrocentos e oitenta e dois mil quatrocentos e noventa e nove reais e dezenove centavos) - montante apontado no ID 33330132. ADVERTÊNCIAS À PARTE: 1. O prazo é contado do término do prazo deste edital. 2. Não efetuado tempestivamente o pagamento voluntário, será expedido, desde logo, mandado de penhora e avaliação, seguindo-se os atos de expropriação (Art. 523 §3º, CPC). E, para que chegue ao conhecimento de todos e que ninguém, no futuro, possa alegar ignorância, expediu-se o presente Edital que será afixado no lugar de costume e publicado na forma da Lei. Eu, MARCELO PARADA MACHADO FILHO, digitei. CUIABÁ, 25 de novembro de 2022. (Assinado Digitalmente) Gestor(a) Judiciário(a) Autorizado(a) pelo Provimento nº 56/2007-CGJ

### RESUMO PARA PUBLICAÇÃO NO DO. Estado Mato Grosso .EDITAL E AGE.

**EDITAL CONVOCAÇÃO - AGE 31/dezembro/2022 da ISEC - Instituição de Ensino de Sinop-MT., com absolvição da "CESIP" - Centro de Ensino de Sinop, e AGE - ASSEMBLEIA GERAL - "ISEC" - Instituição Sinop de educação e cultura**

#### Ref: EDITAL DE CONVOCAÇÃO AGE 01/2022

A Diretoria vem convocar através desta com protocolo, para a Assembléia Geral Extraordinária a ser realizada no dia **31 de janeiro de 2022 às 08:00 horas**, a Rua Aroeiras nº 479, na cidade de Sinop, estado de Mato Grosso, conforme faculta o Estatuto Social em ser art. 22º, para tratar dos seguintes assuntos:

**Item 1º)** Aprovação pelo não início das atividades - saldos negativo (sem movimentação) dos Balanços Anuais e as contas de Resultado do **exercícios de 1992 e até dezembro de 2021** todos negativos;

**Item 2º)** Apreciação das contas da Diretoria do Exercício movimentos negativos do não início das atividades referente exercícios de **31.12.1992 e até exercícios de ano 2021.**

**Item 3º)** - Receber por absorção o **Fundo Patrimonial NEGATIVOS (R\$**

**0,00 - saldo Zero**) em virtude da conversão monetário de **Cruzeiros para Real** lei nº 8.697/1993, fundo patrimonial ficou saldo '0' (R\$ 0,00) da congênera - **CESUP - Centro de Ensino Superior da Sinop**, com base no Art. 31º do Estatuto Social e receber por **transferência de direitos sobre os processos** nºs. 23.001.000.194/90-50 e 23.001.000.195/90-12, da **CESUP** junto ao Conselho Federal de Educação no MEC, conforme faculta a Resolução nº 01/93 de 04/293 e Portaria nº 2/93 de 11.03.93 do CFE, foram todos cancelados pelo **não interesse no prosseguimento pelas duas instituições - ISEC e CESIP.**

**Item 4º)** - Transferência por doação de quotas de participação de Sócios fundadores aos sócios fundadores da entidade absoluta de todos os direitos com desligamento dos sócios cedentes referente ao **FUNDO PATRIMONIAL NEGATIVO (R\$ 0,00 - saldo zero) - conversão monetária, entidade cedente;**

**Item 5º)** - Demais Alterações no Estatuto Social;

**Item 6º)** - Manutenção e confirmação e Reeleição da Reeleição da Diretoria e Conselho Fiscal períodos de 31.12.1992 até 31.12.2021, previstos no Estatuto de ambas entidades;

**Item 7º)** - Demais assuntos de interesse da entidade. Manifestarem os sócios fundadores de ambas ISEC E CESIP. Encerramento e baixas no CRI de Sinop-MT, e a baixa dos CNPJ no (MF).

Sinop - MT, 15 janeiro de 2022  
Antônio Leônico Rezende de Pádua  
Diretor Geral

**Ata de Assembléia Geral Extraordinária realizada em 15 de Janeiro de 2022.**

#### INSTITUIÇÃO SINOP DE EDUCAÇÃO E CULTURAL - ISEC -

Aos trinta e um dias do mês de Janeiro de 2022, as 8:00 horas, a Rua das Aroeiras nº 479, na cidade de Sinop - MT, atendendo convocação em edital através de carta protocolada datada de 06 de janeiro de 2022, reuniu-se todos os membros da **ISEC** em Assembléia Geral. Assumindo a presidência dos trabalhos o Diretor Geral Antonio Leônico Rezende de Pádua convidou a mim Alvaro Rezende de Pádua para secretariar os trabalhos, procedendo a leitura do Edital, lavrado nesta Ata referente **aprovação os 29 anos não início atividades:** A diretoria vem convocar através desta com protocolo, para Assembléia Geral Extraordinária ora realizada local e horário edital 8:00 horas., na cidade de Sinop, conforme faculta o Estatuto Social em seu Art. 22º, para tratar dos seguintes assuntos: aprovação por unanimidade no **item 1) Aprovação do Balanço Anual Apreciação das contas da Diretoria do Exercício encerrado em 31 de dezembro de 2021** de todos os períodos, pelo não início de atividade, no item **aprovação por unanimidade** o item **3) Receber por absorção** o Fundo Patrimonial da congênera - **CESIP - Centro de Ensino Superior da Sinop**, com base no Art. 31º do Estatuto Social e receber por transferência de direitos sobre os processos nºs 23.001.000.194/94-50 e 23.001.000.195/90-12 da CESIP junto ao Conselho Federal de Educação no MEC cancelados pelo não interesse no prosseguimento., conforme portaria nº 02/93 de 11/03/93 do CFE, por não haver decidiram por **unanimidade confirmar tacitamente** decadência aos direitos sobre tais **processos**; aprovação por unanimidade do **item 4) Transferência por doação de quotas de participação de sócios fundadores a fundadores ou terceiros com desligamento do cedente e entrada de novo sócio, e doação do Fundo de Participação no Patrimônio de entidade, pela supressão pela transformação monetárias, lei Transformação monetárias. Do Cruzeiros para REAL o Saldo do Fundo Patrimonial NEGATIVO (R\$0,00 - saldo Zero)** em virtude da conversão monetário de **Cruzeiros para Real** lei nº 8.697/1993, fundo patrimonial ficou saldo '0' (zero) da congênera - **CESUP - Centro de Ensino Superior da Sinop o qual aprovado por unanimidade; APROVAÇÃO por unanimidade do item 5º Alterações no Estatuto Social e aprovação do item 6º da Eleição e Reeleição da diretoria e do Conselho Fiscal pelos 29 anos permaneceu a mesma; aprovados por unanimidade; no item 7) Demais assuntos de interesse da entidade.** Sinop, 26 de março de 1993. Antonio Leônico Rezende de Pádua Diretor Geral, Ana Maria Paes Bernardes Diretora Financeira, assinados. Em seguida o Presidente colocou em discurso o item 1 que trata da **aprovação do Balanço Anual e Contas de Resultado de 1992 e os Orçamentos até os exercícios findos NEGATIVOS ATÉ em 31.dezembro 2022.** Após analisados e provação por UNANIMIDADE pertinentes inclusive todos os pareceres dos 29 ANOS do Conselho Fiscal, os mesmos forma aprovados por unanimidade. Passou-se ao **APROVAÇÃO NO item 2º** tendo sido apresentado as contas **NEGATIVAS dos exercícios de 1992 até exercícios final 31.12.2021.** com parecer do Conselho Fiscal. Como a entidade **não esteve em atividades desde do ano de 1992 com custo zero para seu caixa e os trabalhos da diretoria forma de representação sem ônus para a instituição,** os presentes votaram unânimes pela aprovação. Em seguida passou-se ao **APROVAÇÃO POR UNANIMIDADE O item 3º** que trata da absorção do Fundo Patrimonial da **CESIP - Centro de Ensino Superior da Sinop** e transferência dos direitos da mesma sobre os processos no CFE. Com a palavra o Presidente explicou a todos que achava-se presente a Sra. Rosa Neide Tomazini de Pádua social Fundadora do Centro de Ensino Superior da Sinop, instituição congênera, a qual era portadora da Ata de Assembléia Geral Extraordinária ORA realizada **pela CESIP,** ficou decidido COM aprovação unanimidade a transferência por doação do Fundo Patrimonial da mesma no valor de CR\$ 2.100,00 (*dois mil e cem cruzeiros*) sem custo. A ISEC. Os direitos da transferência dos direitos sobre os processos. Nºs 23.001.000.194/90-50 em tramitação junto ao Conselho Federal de Educação para a ISEC - Instituição Sinop de Educação e Cultura; Decidiram por unanimidade pelo desinteresse tacitamente, devidamente arquivados **UMA VEZ QUE FOI CORROIDO PELA TRANSFORMAÇÃO MONETÁRIA EM 1993 DE CRUZEIROS para O REAL Lei nº 8.697/1993 não a ser doado. SENDO ASSIM pela supressão pela transformação**

monetárias, lei Transformação monetárias. Do Cruzeiros para REAL o Saldo do Fundo Patrimonial NEGATIVO (saldo Zero pela supressão pela transformação monetárias, lei Transformação monetárias. Do Cruzeiros para REAL o Saldo do Fundo Patrimonial NEGATIVO (R\$ 0,00 - saldo Zero). Foi entregue a copia da Ata da CESIP para exame por parte dos presentes. Após as discussões a respeito foi decidido pela aprovação por unanimidade. Prosseguindo passou-se ao item 4º do Edital. Assim, as sócias fundadoras **Clotildes Rezende de Pádua Salas e Ana Maria Paes Bernardes.** O sócio fundador Alvaro Rezende de Pádua pediu também o seu desligamento da entidade, cedendo a totalidade de sua quota de participação no Fundo Patrimonial NEGATIVOS da entidade a título de doação na seguinte forma: Sócios Fundadores Antonio Leônico Rezende de Pádua e a sócia Rosa Neide Tomazini **fem face da Transformação monetária,a Custo (SALDO - ZERO R\$ 0,00) resolvem, de conformidade as Leis nºs. 8.697/93 e Lei nº. 9069/95 (Plano Real** , neste ATO. **Art. 30º** O Sócio Fundador da Instituição Sinop de Educação e Cultura e o Sr. Antonio Leônico Rezende de Pádua Sque assinou a Ata de Constituição e formação. Parágrafo único - **Sócio Fundador Antonio Leônico Rezende de Pádua participa no Fundo Patrimonial com 50% de quotas e a Sócia Efetiva Rosa Neide Tomazini de Pádua participa com 50% no Fundo Patrimonial.** A participação poderá ser transferida a terceiros a título de doação, respeitando "In causa Mortes" ao cônjuge, herdeiros e sucessores que substituirão o associado. A matéria colocada em votação foi aprovada por unanimidade. Em seguida o Sr. Presidente expôs sobre o item 6º do Edital que trata da eleição da **nova diretoria e Conselho Fiscal** para os próximos quatro anos **ATÉ FINDER ao ano em 31 DE DEZEMBRO DE 2021 nesta ATA desta AGE em 15.01.2022.** a palavra, o presidente, **por unanimidade o Sr. Antonio Leônico Rezende de Pádua como diretor** Presidente, Sr.a Rosa Neide Tomazini de Pádua como Diretora Financeira e a respectiva **RELEIÇÃO DE TODA DIRETORIA E MEMBROS EFETIVOS DO CONSELHO** por todos os 29 anos **FISCAL- CESIP E ISEC.** Dado a palavras, os sócios fundadores das entidades CESIP e ISEC. Aprovação unanimidade, sem alguém quisessem manifestarem de ambas ISEC E CESIP, pelo Encerramento em 31.dezembro.2021 e respectivas e do registro no CRI de Sinop-MT, e baixa do CNPJ (MF)). E como ninguém se manifestasse, deu por encerrada a reunião, mando lavrar a presente ata, que lida e achada conforme vai por todos assinado. Sinop-MT, 15 de janeiro de 2022.

**AGROPECUARIA CAJABI S/A- CNPJ: 04.818.803/0001-39 - EDITAL DE CONVOCAÇÃO** Ficam convocados os senhores acionistas da AGROPECUARIA CAJABI S/A, para se reunirem em Assembleia Geral, a realizar-se no dia **14 de Dezembro de 2022,** na sede da sociedade, localizada na Estrada Jose Maria, S/N, Km 90, Bairro Cajabi, Município de Marcelândia, Estado do Mato Grosso, iniciando-se os trabalhos às 10:00 horas, para deliberarem sobre a seguinte ordem do dia: (i) tomar as contas dos administradores, examinar, discutir e votar o balanço e as demonstrações financeiras da Companhia relativas ao exercício social encerrado em 31.12.2021, com o parecer dos auditores independentes; (ii) deliberar sobre o resultado do exercício; (iii) ratificar a Assembleia Geral Ordinária realizada em 05 de Outubro de 2.020 e a Assembleia Geral Extraordinária de 09 de Março de 2.021; e (iv) deliberar sobre a alteração da Diretoria e do art. 14 do Estatuto. Marcelândia-MT, 05 de dezembro de 2022 **Guilherme Kauche Maldonado** Diretor Presidente

#### EDITAL DE CONVOCAÇÃO PARA ELEIÇÃO E POSSE.

O Grupo de União e Consciência Negra do Estado de Mato Grosso, Conforme o estatuto , convoca todos os associados devidamente cadastrados, para a eleição Geral da nova diretoria e conselho fiscal, para o mandato 2023/2026, a realizar-se no dia 06 de Janeiro de 2023 no Período de 18h00min às 21h00min em sua sede, sito na Avenida Rui Barbosa, 640 bairros jardim Universitário, Cuiabá/MT. Em seguida será a apuração e Posse dos eleitos. Data para entrega das chapas concorrentes: no dia 16 de Dezembro de 2022, no horário das 08h: 00min às 12h: 00min, na sede da instituição, para os cargos de:

- 1-Diretoria:  
Presidente e Vice-Presidente;  
1º secretário e 2º secretário  
1º Tesoureiro e 2º tesoureiro;  
Secretaria de formação e cultura;  
Secretaria de relações Pública.
- 2-Conselho Fiscal: 3 membros efetivos e 3 suplentes.

Cuiabá/MT, 02 de dezembro de 2022.

Antonio Santana da Silva  
Presidente: GRUCON/MT

Requerimento a SEMA

A SOLAG SOL E LUA AVIAÇÃO AGRÍCOLA LTDA, CNPJ nº 02.948.463/0001-05, torna público que requereu junto à SEMA - Secretaria Estadual do Meio Ambiente, a licença prévia, licença de instalação e licença de operação, bem como o cadastro de captação insignificante de água subterrânea para 01 (um) poço tubular profundo para captação de água subterrânea a qual utilização está voltada ao abastecimento de aeronaves pulverizadoras, limpeza e manutenção das mesmas, assim como abastecimento do hangar e escritório, localizada no município de Juína/MT, Rod. MT 170, km 26 - zona rural.



**LEÃO MARCONDES - CONSTRUÇÕES, LOCAÇÃO E MANUTENÇÃO DE MAQUINAS PESADAS LTDA - CNPJ:19.324.875/0001-77** Torna-se público que requereu à Secretaria de Estado de Meio Ambiente - SEMA/MT, a Outorga de Captação Superficial no Rio das Garças UPG:TA-3, com a finalidade "Canteiro de Obras - Pavimentação da Rodovia MT-107" em zona rural de Pontal do Araguaia/MT nas Coordenadas Geográficas: Lat.:15°43'37,84"S e Long.:52°45'21,72"W, com vazão de captação de 0,01m³/s.

**IMPERIO MINERACOES LTDA, CNPJ: 03.534.260/0012-98**, torna público que requereu junto a SEMA/MT a **Outorga de Captação de Uso Insignificante de Recursos Hídricos Superficiais**, do córrego catalogado como P5 - São Lourenço-Bacia do Paraguai, localizado no município de Poxoréo-MT, Rodovia MT 373, Calcário Império -Usina 04, zona rural, nas coordenadas geográficas Latitude 15°50'55.1"S e Longitude 54°29'42.6"W.

Eu LINO JOSE AMBIEL - inscrito no cpf 557 319 029-68 "torna público que requeri à SEMA - Secretaria de Estado do Meio Ambiente, o pedido Ampliação para as Licenças: Previa, Instalação para a atividade SUINOCULTURA TERMINAÇÃO CAPACIDADE TOTAL DE 18.000 para 27.000 ANIMAIS. Localizada na Fazenda Sossego - Rodovia Br 163, zona rural de Nova Mutum- MT.

**BORTOLINI CONSTRUTORA LTDA, CNPJ 35.581.365/0001-31, TORNA PÚBLICO QUE REQUEREU JUNTO À DEPARTAMENTO DE FISCALIZAÇÃO E LICENCIAMENTO AMBIENTAL MUNICIPAL (DELFAM), O LICENCIAMENTO AMBIENTAL, PARA A ATIVIDADE DE LABORATÓRIOS DE ANÁLISES CLÍNICAS, LOCALIZADA AVENIDA JK, 775 S, SETOR DE SERVIÇOS, EM JUÍNA - MT.**

#### TEXTO PARA PUBLICAÇÃO - LICENCIAMENTO AMBIENTAL

**AMAZONAS EXTRAÇÃO DE AREIA LTDA, CNPJ nº 21.089.872/0001-48**, torna público que requereu à SEMA - Secretaria de Estado do Meio Ambiente - em conformidade com o Termo de Referência Padrão Nº 025/SUIMIS/SEMA/MT, a **ampliação da Licença de Operação (LO)**, para atividade de extração de areia, em áreas de 16,74 hectares e 12,07 hectares, no leito do Rio Sepotuba, Zona Rural, divisa dos municípios de Santo Afonso e Tangará da Serra/MT.  
Licença de Instalação Nº 70152/2019. Processo SEMA Nº 77425/2015. Processos ANM Nº 867.116/2018 e 867.117/2018.

**DELICIOUS FISH AGROINDUSTRIA E COMERCIO DE PESCADOS LTDA, CNPJ 70.494.828/0007-14**, torna público que requereu à Secretaria Municipal de Agricultura e Meio Ambiente - SAMA de Sorriso/MT a Renovação Licença Ambiental - Modalidade: Renovação da Licença de Operação, para atividade de Fabricação de alimentos para animais, localizada na Rodovia BR 163, S/N, KM 713, a margem direita, distrito de Primavera do Norte, no município de Sorriso -MT.

#### LICENCIAMENTO AMBIENTAL

**ROQUE RENATO BIRCK, CPF nº 309.719.850-49**, torna público, que requereu junto a Secretaria de Desenvolvimento Econômico e Meio Ambiente do município de Campo Novo do Parecis/MT, a **Renovação da Licença de Operação (LO)**, para atividade de extração de cascalho e areia, em área de 11,6 hectares, localizada na Fazenda Vista Alegre, Zona Rural, município de Campo Novo do Parecis/MT. Processo ANM Nº 867.037/2011.

#### EDITAL DE INTIMAÇÃO

**Pelo presente edital, eu, Bel. Valdir da Silva Marques, Oficial do Cartório de Registro de Imóveis e Títulos e Documentos da comarca de Nortelândia-MT, FAÇO SABER a todos aqueles que o presente EDITAL virem ou dele conhecimento tiverem, que tramita nesta serventia pedido de reconhecimento extrajudicial de usucapião protocolado sob nº 0052 em nome de SANDERSON DA SILVA LIMA, brasileiro, vigilante, natural de Nortelândia-MT, e sua esposa D<sup>a</sup> JOCELMA COELHO DAMACENA, brasileira, do lar, natural de Arenópolis-MT, residentes e domiciliados na Rua Prefeito João Macaúba nº 1.679, centro, na cidade de Nortelândia-MT. Identificação do imóvel usucapiendo: Imóvel urbano situado na Av. Nortelândia, devidamente registrado no RGI sob nº 1.099 em 29.07.1988, sendo confrontantes: Celina Silva de Almeida do Nascimento: Empresa Brasileira de Correios e Telégrafos. Tempo de posse declarado 10 (dez)anos. Ficam ainda intimados eventual terceiros interessados, para se manifestarem em relação ao pedido de usucapião, apresentando impugnação escrita diretamente ao Cartório do 1º Ofício de Nortelândia-MT, com razões de sua discordância no prazo de 15 (quinze) dias corridos, após o decurso de prazo deste edital, maiores informações poder ser obtidas junto ao Cartório do 1º Ofício de Nortelândia-MT. Nortelândia-MT, 05 de dezembro de 2022.**

**ALECIO BRAVIN, CPF 676.119.749-04**, torna público que requereu da Secretaria de Estado do Meio Ambiente - SEMA, a Renovação da Outorga para o direito de uso da água, atividade Irrigação, para 1 equipamento do tipo "Pivô Central" com área total de 160,00 hectares e vazão 0,1851 m³/s, na Fazenda Aline, com captação no Córrego Lavradinho, Município de Novo São Joaquim - MT, Coordenadas da Captação: 15°03'42,36"S e 53°29'59,58"O.

**O Sr. ADELAR MATEUS JACOBOWSKI**, de CPF nº 488.761.601-59, torna público que requereu junto a SEMA-MT, o pedido de Outorga de direito de captação e uso de água subterrânea por meio de poços tubulares, sendo 2 (dois) poços, na propriedade Faz. Estrela do Sul, na zona rural do município de Brasnorte/MT.

**SUPER LUB COMERCIO DE LUBRIFICANTES E FILTROS LTDA, CNPJ Nº 27.992.561/0001-70** torna público que requereu ao Consórcio Intermunicipal de Desenvolvimento Econômico, Social e Ambiental "Médio Araguaia" - CODEMA, Alteração de Razão Social no processo número 2942.007.047.0000025/2019, cuja antiga Razão Social era "SUPER LUB DISTRIBUICAO DE LUBRIFICANTES LTDA, CNPJ Nº 33.158.491/0001-52", para atividade de **Serviços de manutenção e reparação mecânica de veículos automotores, aeronaves e outros** na Avenida Araés, nº 1290, Bairro União, Nova Xavantina - MT. Referenciado pelas coordenadas geográficas 14°39'21.5"S 52°21'26.9"W - MEDEIROS ENGENHARIA (66) 98466-5943.

**A empresa MOACYR BATTAGLINI**, detentora do CPF 617.595.549-87, Fazenda Agroverde III, localizada na Rod. MT 249 km 14 mais 30 km à direita s/nº, Zona Rural, no município de Nova Mutum/MT, Coordenadas Geográficas Poço 1 13°39'17,32 S e 56°14'42,09" W e poço 2 13°39'26,06" S e 56°14'24,87" W. Torna público que requereu junto a Secretaria de Estado do Meio Ambiente - SEMA, Outorga de Água Subterrânea de 2 Poços. Não foi determinado EIA/RIMA Estudo de Impacto Ambiental.

**(SAGEO SERVICOS AMBIENTAIS E GEOLOGICOS EIRELI - (66) 99994-6952).**

**REGINALDO GUIMARÃES**, inscrito sob o CPF ° 023.703.208-26, torna público que requereu junto a SEMA/MT, Plano de Exploração Florestal - PEF, sob uma área de 57,5617 hectares da propriedade rural denominada FAZENDA JACAREZINHO I, registrada sob o SIMCAR, nº MT53193/2020, no município de Poconé - MT.

#### EDITAL DE CONVOCAÇÃO

O Sindicato dos Odontologistas do Estado de Mato Grosso - **SINODONTO/MT**, através de seus Diretores, no uso de suas atribuições legais e estatutárias, convoca os cirurgiões-dentistas para **Assembléia Geral Extraordinária**, que será realizada no **Conselho Regional de Odontologia de Mato Grosso - CRO MT**, Rua 05, Quadra 12, Lote 07 Setor A no Centro Político Administrativo Cuiabá - MT CEP no dia **15/12/2022 (Quinta-Feira)**, às **18h30min**, em primeira convocação e às **19h00min** em segunda e última convocação com as seguintes pautas: a) Autorização dos Trabalhadores Representados para Ajuizamento de Dissídio Coletivo b) Prestação de Contas da Gestão 2019/2022 c) Posse da Diretoria e Conselho Fiscal Triênio 2022/2025 d) Informes Gerais de interesse da categoria.

**Dr<sup>a</sup> Rosana Cristina Figueiredo de Moraes**  
Presidente do SINODONTO/MT

**SANTA EMÍLIA PARTICIPAÇÕES E INVESTIMENTOS LTDA, CNPJ 06.082.351/0003-37**, torna público que requereu à SEMA-MT, a **Classificação quanto à Segurança de Barragem, por meio de Cadastro**, para acumulação de água de usos múltiplos, exceto para geração de energia elétrica, localizada no Córrego Três Marias, Coordenadas Geográficas 12°35'58"S e 51°44'30"O, na Fazenda Furnas, inscrita no CAR nº MT98396/2017, localizada na BR 158, km 435, S/N, no município de Ribeirão Cascalheira-MT. Coordenadas Geográficas da Barragem: **Longitude 51°44'30,373"W e Latitude 12°36'0,974"S.**

**SANTA EMÍLIA PARTICIPAÇÕES E INVESTIMENTOS LTDA, CNPJ 06.082.351/0003-37**, torna público que requereu à SEMA-MT, a **Classificação quanto à Segurança de Barragem, por meio de Cadastro**, para acumulação de água de usos múltiplos, exceto para geração de energia elétrica, localizada no Córrego Três Marias, Coordenadas Geográficas 12°35'58"S e 51°44'30"O, na Fazenda Furnas, inscrita no CAR nº MT98396/2017, localizada na BR 158, km 435, S/N, no município de Ribeirão Cascalheira-MT. Coordenadas Geográficas da Barragem: **Longitude 51°44'30,272"W e Latitude 12°36'0,87"S.**

**AGROPECUÁRIA SANTA CATARINA LTDA, CNPJ 35.449.243/0001-96**, torna público que requereu junto à SEMA/MT a outorga de direito de uso de recursos hídricos no Rio Arraias. Ponto de captação 01 e 02: S11°58'16,98" W54°22'51,03" e vazão de captação (m³/s): 0,190475 e 1,472222. Modalidade: captação superficial. Finalidade: irrigação na Faz. Sinop II e III, Zona Rural de Santa Carmem/MT. Não foi determinado EIA/RIMA.



**ALBERTINO GOULART FIGUEREDO**, Inscrito no CPF: 141.625.121-91 torna público que requereu junto a SEMA, Outorga de Poço Tubular localizado na Rodovia BR 364/163 KM 231 + 9KM à direita, Nº SN Bairro: Boa Vista área rural - Rondonópolis/MT. Coord. Geográficas: Lat.: 16°14'54,78" S e Long.: 54°42'18,37" W. Profundidade 100m.

**EDITAL DE CONVOCAÇÃO DA ASSEMBLEIA GERAL EXTRAORDINÁRIA DA COOPERATIVA DE TRANSPORTADORES DE TANGARÁ DA SERRA - COOTRAN-TGA. CNPJ Nº. 41.285.603/0001-64 - NIRE 51400011087**

O Diretor Presidente da Cooperativa de Transportadores de Tangará da Serra - COOTRAN-TGA, no uso das atribuições que lhe confere o Estatuto Social, convoca os associados, que nesta data são em número de 21 (vinte e um) em condições de votar, para se reunirem em Assembleia Geral Extraordinária a realizar-se de acordo com os indicativos abaixo:

**DATA:** 17 de dezembro de 2022.

**LOCAL:** Sede da cooperativa, na Avenida Presidente Tancredo de Almeida Neves, nº 1583-E, bairro Jardim Goias, município de Tangará da Serra-MT, CEP 78.300-000.

**HORÁRIO:** Às 16:00 (dezesesseis horas) em 1ª (primeira) convocação com a presença de 2/3 dos cooperados com direito a voto; ou às 17:00 (dezesete horas) em 2ª (segunda) convocação com a presença de metade mais um dos cooperados com direito a voto, ou às 18:00 (dezoito horas) em 3ª (terceira) e última convocação com a presença de no mínimo 10 (dez) cooperados com direito a voto.

**ORDEM DO DIA:**

- I - Eleição e posse para membros do Conselho de Administração;
- II - A fixação do valor dos honorários, gratificações e cédula de presença dos membros do Conselho de Administração e do Conselho Fiscal.
- III - Outros assuntos de interesse da Cooperativa.

Tangará da Serra-MT, 05 de dezembro de 2022.

**Márcio Saldanha da Silva**  
Diretor Presidente

**EDITAL DE CONVOCAÇÃO ASSEMBLÉIA GERAL EXTRAORDINÁRIA DA COOPERATIVA MISTA DOS PRODUTORES AGROPECUARISTAS DE ITIQUIRA E REGIAO - COOPER UNA CNPJ - Nº. 11.967.613/0001-19 - NIRE 51400009554**

O presidente da COOPERATIVA MISTA DOS PRODUTORES AGROPECUARISTAS DE ITIQUIRA E REGIAO - COOPER UNA, no uso das atribuições que lhe confere o Estatuto Social, convoca os associados, que nesta data são em número de 20 (vinte) associados, em condições de votar, para se reunirem em Assembleia Geral Extraordinária, a realizar-se de acordo com os indicativos abaixo:

**DATA:** 16 de dezembro de 2022.

**LOCAL:** na sede da cooperativa situada a Av. Álvaro José Monteiro, 1040, (antiga Av. Corumbá) centro, em Itiquira-MT.

**HORÁRIO:** Às 17:00 (dezesete horas) em 1ª (primeira) convocação com a presença de 2/3 dos Cooperados com direito a voto; ou às 18:00 (dezoito horas) em 2ª (Segunda) convocação com a presença de metade mais um dos Cooperados com direito a voto, ou às 19:00 (dezenove horas) em 3ª (terceira) e última convocação com a presença de no mínimo 10 (dez) cooperados com direito a voto.

**ORDEM DO DIA:**

- I - Prestação de contas dos órgãos de administração, acompanhada do parecer do Conselho Fiscal, compreendendo:
  - a) Relatório de Gestão;
  - b) Balanço Patrimonial;
  - c) Demonstrativo das sobras ou perdas decorrentes da insuficiência das contribuições para a cobertura das despesas da sociedade;
  - d) Parecer do Conselho Fiscal;
  - e) Plano de atividades da Cooperativa para o exercício seguinte.
- II - Destinação das sobras apuradas ou rateio das perdas;
- III - Eleição e posse dos componentes do Conselho de Administração,
- IV - Eleição e posse dos componentes do Conselho Fiscal;

Itiquira-MT, 02 de dezembro de 2022.

**Carlos José de Souza**  
Presidente

**ARTELESTE CONSTRUÇÕES LTDA**, CNPJ 75.911.438/0001-20, torna público que requereu junto a Secretaria de Estado de Meio Ambiente - SEMA/MT, Licença Ambiental Simplificada - LAS para atividade de "Canteiro de Obras" instalado na faixa de domínio da Rod. MT 208, zona rural, em Paranaíta/MT, em atendimento as obras de substituição de ponte de madeira por ponte em concreto sobre o Rio Paranaíta/MT

**ARTELESTE CONSTRUÇÕES LTDA**, CNPJ 75.911.438/0001-20, torna público que requereu junto a Secretaria de Estado de Meio Ambiente - SEMA/MT, Licença Ambiental Simplificada - LAS para atividade de "Canteiro de Obras" instalado na faixa de domínio da Rod. MT 208, zona rural, em Paranaíta/MT, em atendimento as obras de substituição de ponte de madeira por ponte em concreto sobre o Rio Paranaíta/MT

**EDITAL DE CONVOCAÇÃO DA ASSEMBLEIA GERAL EXTRAORDINÁRIA DA COOPERATIVA DE TRANSPORTADORES DE TANGARÁ DA SERRA - COOTRAN-TGA. CNPJ Nº. 41.285.603/0001-64 - NIRE 51400011087**

O Diretor Presidente da Cooperativa de Transportadores de Tangará da Serra - COOTRAN-TGA, no uso das atribuições que lhe confere o Estatuto Social, convoca os associados, que nesta data são em número de 21 (vinte e um) em condições de votar, para se reunirem em Assembleia Geral Extraordinária a realizar-se de acordo com os indicativos abaixo:

**DATA:** 17 de dezembro de 2022.

**LOCAL:** Sede da cooperativa, na Avenida Presidente Tancredo de Almeida Neves, nº 1583-E, bairro Jardim Goias, município de Tangará da Serra-MT, CEP 78.300-000.

**HORÁRIO:** Às 16:00 (dezesesseis horas) em 1ª (primeira) convocação com a presença de 2/3 dos cooperados com direito a voto; ou às 17:00 (dezesete horas) em 2ª (segunda) convocação com a presença de metade mais um dos cooperados com direito a voto, ou às 18:00 (dezoito horas) em 3ª (terceira) e última convocação com a presença de no mínimo 10 (dez) cooperados com direito a voto.

**ORDEM DO DIA:**

- I - Eleição e posse para membros do Conselho de Administração;
- II - A fixação do valor dos honorários, gratificações e cédula de presença dos membros do Conselho de Administração e do Conselho Fiscal.
- III - Outros assuntos de interesse da Cooperativa.

Tangará da Serra-MT, 05 de dezembro de 2022.

**Márcio Saldanha da Silva**  
Diretor Presidente

**PEDIDO DE LICENÇA AMBIENTAL SIMPLIFICADA**

A empresa Agropecuária Masutti LTDA, inscrita no CNPJ 26.595.181/0001-30, localizada na Linha Masutti, Zona Rural do município de Campos de Júlio/MT, torna público que requereu junto à Secretaria Municipal de Agricultura, Pecuária e Meio Ambiente - SEMAPMA de Campos de Júlio-MT a LAS - Licença Ambiental Simplificada para desenvolvimento de atividade de Torre de Telecomunicações do tipo Estaiada, que está instalada na Fazenda Realeza, município de Campos de Júlio/MT, com suas coordenadas geográficas: 13°47'14,55"S e 59°20'35,62"O.

Campos de Julio/MT, 05 de dezembro de 2022.

**AUTO POSTO TORINHO LTDA** - CNPJ - 41.135.970/0002-62 localizada na Rua: Artur Francisco Xavier nº999, Centro, Araputanga/MT, torna-se público que requereu à Secretaria Estadual do Meio Ambiente - SEMA/MT, a Renovação da Licença de Operação para atividade Comércio a varejo de combustíveis e lubrificantes.

A empresa AGRO PATEL AGROINDUSTRIAL LTDA, inscrita no CNPJ Nº 48.252.947/0001-16 e Inscrição estadual Nº 13.965.388-0, localizada na zona rural, Estrada Medianeira, Comunidade Cristalina, Lote 164/8, no Município de Alta Floresta - MT torna-se público que requereu junto a SECMA-MT, a Licença Prévia, Licença de Instalação e Licença de Operação, para a atividade de Armazéns gerais de produtos não perigosos. Não foi determinado EIA-RIMA.

**I.D.C.N. NETO - LOCAÇÕES.**, CNPJ 30.109.260/0001-60, vem por meio desta publicação tornar público que requereu à Secretaria Municipal e Desenvolvimento Rural Sustentável - SEMMADRS de Várzea Grande - MT, as Licenças Ambientais Prévia (LP), Instalação (LI) e Operação (LO), para atividade de Serviço de manutenção e reparação mecânica de veículos automotores, localizado na Avenida Manoel Henrique Pereira, Quadra G, Lote 71, Esquina com Av. Júlio Campos, Bairro Parque Ana Luiza, Várzea Grande/MT.

**EDITAL COMUNICAÇÃO  
REVOGAÇÃO DE PROCURAÇÃO PÚBLICA**

**LINO CLAUS E MARIA BERTICELLI CLAUS, NOTIFICAM A TERCEIROS INCERTOS E NÃO SABIDOS, QUE REVOGARAM TODAS AS PROCURAÇÕES PÚBLICAS OUTORGADAS EM FAVOR DE LAERCIO CLAUS, CONSTANTE NOS INSTRUMENTOS DE PROCURAÇÕES LAVRADOS no Tabelionato de Palotina - PR, Livro 210-P, fls. 179/181; livro 211-P, fls. 299-300, Livro 218-P, fls. 071-073, conforme instrumento de REVOGAÇÃO PÚBLICA LAVRADA NO TABELIONATO DE PALOTINA - PR, no Livro 356-E, fls. 071/073**

**Publicar-65-99228-9990**

ALTA MEDICINA E SEGURANCA DO TRABALHO LTDA, Inscrito no CNPJ 13.973.577/0001-21, torna público que requereu junto a Secretaria Municipal de Agricultura e Meio Ambiente - SAMA/SORRISO, a licença Prévia (LP) e Licença de Instalação (LI) e Licença de Operação (LO), para atividades de Serviços de diagnóstico por imagem com uso de radiação ionizante, exceto tomografia. Localizada na Avenida dos Imigrantes, nº 3000 - quadra nº 150-F Lote nº 06-A-1-2, Bairro Centro-Norte da Cidade Sorriso - MT. Com Coordenadas geográficas do empreendimento: LAT 12º 32' 20,64" S LONG 55º 43' 44,06" O. Não foi determinado EIA-RIMA.

D. BARBIERO & CIA LTDA, CNPJ: 15.209.274/0002-43 torna público que requereu junto a Secretaria de Agricultura e Meio Ambiente de Sorriso - MT - SAMA, a ALTERAÇÃO DA RAZÃO SOCIAL, nas Licenças ambientais vigentes processo nº 2018/1076 e 2022/0070, com atividade de: 46.83-4-00 - Comércio atacadista de defensivos agrícolas, adubos, fertilizantes e corretivos do solo. Implantado no Município de Sorriso - MT, endereço: AV. Perimetral Sudeste, nº 11.935, Bairro Centro-Sul. Não foi determinado EIA/RIMA. (Engª Florestal Ane C. Barceli 66-999766751).

BV INCORPORAÇÃO LTDA, pessoa jurídica de direito privado, inscrita no CNPJ 15.442.047/0001-82, torna público que requereu junta à SEMA/MT a Renovação da Licença de Instalação (L.I) do loteamento urbano denominado RESIDENCIAL JARDIM VIENA, na cidade de Sinop-MT.

TARCISO ENDERLE, CPF 032.450.191-90, torna público que requereu a SECRETARIA MUNICIPAL DE MEIO AMBIENTE E DESENVOLVIMENTO SUSTENTAVEL DE SINOP, a Licença Prévia, Licença de Instalação e Licença de Operação, para atividade de Condomínios (residencial, comercial ou de serviços) - horizontal ou vertical (Horizontal - 02 unidades), instalado na Avenida José Teobaldo Anschau, 3568, Qd.44 Lt.11, Jardim Curitiba 2ª Etapa, em Sinop-MT. Responsável Técnico: Eng. Agrícola-Ambiental Catiane Alcantara Tiesen. Fone: (066) 99989-3784

**EDITAL DE CONVOCAÇÃO DE ASSEMBLEIA GERAL EXTRAORDINÁRIA - ASSOCIAÇÃO DOS ENGENHEIROS SANITARISTAS E AMBIENTALISTAS DE MATO GROSSO** A Associação de Engenheiros Sanitaristas e Ambientalistas de Mato Grosso (AESA MT), nos termos do artigo 27 de seu estatuto, através de sua Diretoria Executiva, devidamente representada por seu Presidente o Senhor Fernando dos Santos Sanches, CONVOCA, através do presente edital, todos os associados da AESA-MT, para Assembleia Geral Extraordinária, que será realizada na sede do CREA-MT, às **18:00 horas**, do dia **16 de dezembro de 2022**, com a seguinte ordem do dia: \*Eleição por aclamação da chapa única, homologada conforme edital AESA 01/2022 da Comissão Eleitoral a **NOVA DIRETORIA EXECUTIVA E CONSELHO FISCAL** para o biênio 2023-2024 para \*Eleição por aclamação das Duas (02) chapas, homologadas conforme edital AESA 01/2022 da Comissão Eleitoral, para **CONSELHEIROS TITULARES E CONSELHEIROS SUPLENTE**s no período de 01 de janeiro de 2023 a 31 de dezembro de 2025 \*A Assembleia Geral instalar-se-á em primeira convocação às 18:00 horas, com a presença da maioria dos associados e, em segunda convocação, meia hora depois, com qualquer número de presentes. Convocada em caráter extraordinário em virtude de prazos e provimentos necessários **Cuiabá, 06 de dezembro de 2022. FERNANDO DOS SANTOS SANCHES Presidente da AESA-MT**

**PROCRIA COMERCIO DE PRODUTOS AGROPECUARIOS LTDA - CNPJ 07.920.623/0003-93**, torna público que, requereu junto Prefeitura Municipal de Cuiabá/MT por meio da Secretaria Municipal de Meio Ambiente e Desenvolvimento Urbano - SMADES a Licença Ambiental - Modalidade: Licença Prévia, Licença de Instalação, Licença de Operação, para atividade **COMERCIO DE PRODUTOS AGROPECUARIOS**, situado na AV Fernando Correa da Costa nº 4622 - Coxipó, no município de Cuiabá-MT. Sendo dispensado de EIA-RIMA.

mt.gov.br f /GovernoMatoGrosso t govmatogrosso @ govmatogrosso

**RESPEITE A PIRACEMA.  
PESCAR FORA DE ÉPOCA É  
CRIME AMBIENTAL.**

Quem preserva a  
reprodução dos peixes  
evita prejuízo na natureza,  
na sociedade e no bolso.

**Multa de R\$ 1.000 a R\$ 100 mil**

**Acréscimo de R\$ 20 por kg de peixe**

**Prisão de 1 a 3 anos**

**PERÍODO PROIBITIVO:  
OUTUBRO DE 2022 A FEVEREIRO DE 2023.**

**Denuncie: 0800-065-3838**

Governo de  
**Mato Grosso**

Crédito: Marcos Vergueiro (Secom)



# PODER JUDICIÁRIO

## TRIBUNAL DE JUSTIÇA

TRIBUNAL DE JUSTIÇA DO ESTADO DE MATO GROSSO

### EXTRATO

**ATA DE REGISTRO DE PREÇOS N. 102/2022**  
**CIA 0063157-95.2022.8.11.0000**

O presente extrato tem por finalidade tornar público o Registro de Preços ofertado pela empresa vencedora do **Item 3 do Pregão Eletrônico n. 69/2022 - CIA 0048846-02.2022.8.11.0000.**

**EMPRESA: GUAPUÍ INDÚSTRIA E COMÉRCIO DE MÓVEIS DE AÇO LTDA.**

**CNPJ: 24.321.932/0001-02.**

**OBJETO:** Registro de preços de Prateleira de Aço face simples, em todas as unidades do Poder Judiciário do Estado do Mato Grosso, conforme condições, quantidades e exigências estabelecidas no Termo de Referência.

**ITEM 3 - PRATELEIRAS DE AÇO - FACE SIMPLES.**

**Vigência: 30/11/2022 a 29/11/2023.**

**Os interessados poderão ter acesso à referida Ata no site [www.tjmt.jus.br/acessoinformacao/G/223](http://www.tjmt.jus.br/acessoinformacao/G/223).**

Cuiabá, 05 de dezembro de 2022.

**IVONE REGINA MARCA**

Diretora do Departamento Administrativo.

TRIBUNAL DE JUSTIÇA DO ESTADO DE MATO GROSSO

### EXTRATO

**ATA DE REGISTRO DE PREÇOS N. 101/2022**  
**CIA 0063055-73.2022.8.11.0000**

O presente extrato tem por finalidade tornar público o Registro de Preços ofertado pela empresa vencedora dos **Itens 1, 2 e 4 do Pregão Eletrônico n. 69/2022 - CIA 0048846-02.2022.8.11.0000.**

**EMPRESA: ALER COMÉRCIO DE MÓVEIS LTDA.**

**CNPJ: 82.476.144/0001-83.**

**OBJETO:** Registro de preços de Prateleira de Aço face simples, em todas as unidades do Poder Judiciário do Estado do Mato Grosso, conforme condições, quantidades e exigências estabelecidas no Termo de Referência.

**ITEM 1 - PRATELEIRAS EM AÇO - DUPLA FACE PARA ARQUIVO - COTA PRINCIPAL.**

**ITEM 2 - PRATELEIRAS EM AÇO - DUPLA FACE PARA ARQUIVO - EXCLUSIVO ME/EPP.**

**ITEM 4 - PRATELEIRAS DE AÇO - FACE SIMPLES. EXCLUSIVO ME/EPP.**

**Vigência: 30/11/2022 a 29/11/2023.**

**Os interessados poderão ter acesso à referida Ata no site [www.tjmt.jus.br/acessoinformacao/G/223](http://www.tjmt.jus.br/acessoinformacao/G/223).**

Cuiabá, 05 de dezembro de 2022.

**IVONE REGINA MARCA**

Diretora do Departamento Administrativo.

**INEXIGIBILIDADE DE LICITAÇÃO N. 61/2022**  
**CIA 0053579-11.2022.8.11.0000**

**Partes:** Tribunal de Justiça de Mato Grosso e a Empresa Vera Lucia Oliveira da Silva Eventos

**CNPJ: 35.417.327/0001-48**

**Decisão:** "(...). Por todo o exposto, agindo em conformidade com o parecer da Assessoria Técnico-Jurídica de Licitação, AUTORIZO a contratação, por inexigibilidade de licitação (artigo 74, inciso III, "f", da Lei n. 14.133/2021), da empresa VERA LUCIA OLIVEIRA DA SILVA EVENTOS - ME, para ministrar a palestra "COMO NÃO SER ECOCHATO E BIODESAGRADÁVEL", formato presencial/híbrido, para Servidores e Magistrados lotados no Poder Judiciário do Estado de Mato Grosso, no VII Encontro de Sustentabilidade - Gestão

e Governança em Sustentabilidade, que ocorrerá no dia 13.12.2022. (...). Publique-se. (...). Cumpra-se. Cuiabá, 2 de dezembro de 2022. *Assinado Digitalmente* Desembargadora MARIA HELENA G. PÓVOAS - Presidente do Tribunal de Justiça"

**Valor total:** R\$ 24.500,00 (vinte e quatro mil e quinhentos reais)

**Elemento de Despesa:** 3.3.90.39

Cuiabá, 05 de dezembro de 2022.

**Ivone Regina Marca**

Diretora do Departamento Administrativo

TRIBUNAL DE JUSTIÇA DO ESTADO DE MATO GROSSO  
DEPARTAMENTO ADMINISTRATIVO  
EXTRATO

**CONTRATO Nº 142/2022 - CIA 0059029-32.2022.8.11.0000**

**OBJETO:** "Aquisição de 01 (um) veículo aéreo não tripulado - VANT, popularmente conhecido como Drone, e acessórios complementares, para atender as demandas da Coordenadoria Militar do Tribunal de Justiça, relacionadas à atividade de inteligência e contra inteligência, na Segurança Orgânica do PJMT, conforme condições, quantidades, exigências e estimativas, estabelecidas neste instrumento".

**CONTRATANTE:** TRIBUNAL DE JUSTIÇA/MT - FUNAJURIS

**CNPJ:** 01.872.837/0001-93

**CONTRATADA:** NW DRONES COMÉRCIO E MANUTENÇÃO DE DRONES LTDA

**CNPJ:** 32.907.435/0001-00

**DA VIGÊNCIA:** "O prazo de vigência deste Termo de Contrato é de 12 (doze) meses, com início na data da última assinatura podendo ser prorrogado na forma do inciso do artigo 57 §1º da Lei n. 8.666/93".

**DO PREÇO:** "O valor total da contratação é de R\$ 8.700,00 (oito mil, setecentos reais)".

Cuiabá/MT, 05 de dezembro de 2022.

Ivone Regina Marca

Diretora do Departamento Administrativo

**TRIBUNAL DE JUSTIÇA DO ESTADO DE MATO GROSSO**  
**AVISO DE ABERTURA DE LICITAÇÃO**  
**Pregão Eletrônico n. 74/2022**  
**CIA 0059116-85.2022.8.11.0000**

A Presidente do Tribunal de Justiça, por intermédio de seu Pregoeiro Oficial, nomeado pela **Portaria nº 277/2022-PRES**, publicada no DJE-MT nº. 11199, comunica aos interessados que será ABERTA a Sessão Pública do **Pregão Eletrônico n. 74/2022 - CIA 0059116-85.2022.8.11.0000**, no dia **11 de janeiro de 2023**, às 10h30 - horário de BRASÍLIA-DF, no site do Governo Federal [www.comprasgovernamentais.gov.br](http://www.comprasgovernamentais.gov.br). **Objeto:** "Contratação de empresa especializada na prestação de serviços, de forma contínua, de controle sanitário integrado no combate a pragas urbanas, englobando dedetização, desratização, desinsetização, descupinização e desalojamento de pombos e morcegos, em todas as áreas internas e externas, bem como serviço de desinfecção de espelhos d'água e chafariz dos edifícios dos Fóruns das Comarcas do Estado de Mato Grosso, da Sede do Tribunal de Justiça e dos seus anexos, conforme especificações deste Termo de Referência".

Os interessados no Edital poderão adquiri-lo nos sites: [www.comprasgovernamentais.gov.br](http://www.comprasgovernamentais.gov.br) e [www.tjmt.jus.br/licitacao](http://www.tjmt.jus.br/licitacao)

Qualquer informação deverá ser solicitada pelo e-mail: [valdinei.tadaieski@tjmt.jus.br](mailto:valdinei.tadaieski@tjmt.jus.br)

Cuiabá, 5 de dezembro de 2022.

**Fernando Davolli Batista**

Gerente de Licitação

## EDITAIS

ESTADO DE MATO GROSSO PODER JUDICIÁRIO. COMARCA DE RONDONÓPOLIS - MT. JUÍZO DA QUARTA VARA CÍVEL E REGIONALIZADA DA RECUPERAÇÃO JUDICIAL E FALÊNCIA. EDITAL DE CONVOCAÇÃO PARA ASSEMBLEIA GERAL DE CREDORES. AUTOS Nº. 1010930-05.2022.8.11.0003 - Processo Judicial Eletrônico - PJE. ESPÉCIE: Recuperação Judicial. PARTE: MARCUCCI & CIA. LTDA - EPP, CNPJ: 10.909.535/0001-33. ADVOGADO DO GRUPO RECUPERANDO: Alberto Duranti - OAB MT19533-A, CPF: 038.674.621-43. ADMINISTRADOR JUDICIAL: BINO SOCIEDADE INDIVIDUAL DE ADVOCACIA, CNPJ n.º 43.255.188/0001-21, com endereço na Rua Clarindo Epifânio da Silva, n.º



535, sala 02, bairro Despraiado, Cuiabá/MT, telefone: (65) 3359- 0207, e-mail: administracao@binoadvocacia.com.br. VALOR DA CAUSA: R\$ 1.994.952,29. FINALIDADE: CONVOCAÇÃO PARA ASSEMBLEIA GERAL DE CREDORES, NOS TERMOS DO ARTIGO 36, I DA LEI 11.101/2005. EM PRIMEIRA CONVOCAÇÃO: DIA 07 DE FEVEREIRO DE 2023, às 14:00 horas, horário de Mato Grosso. EM SEGUNDA CONVOCAÇÃO: DIA 14 DE FEVEREIRO DE 2023, às 14:00 horas, horário de Mato Grosso. ORDEM DO DIA (LFR, art. 35, I e 36, II): Aprovar; rejeitar ou modificar o plano de recuperação judicial apresentado pela devedora e deliberação de outras matérias necessárias. Possível instalação do Comitê de Credores, a ser constituído no conclave, nos termos do artigo 26 e incisos da Lei 11.101/2005. Os credores poderão obter cópia do Plano de Recuperação Judicial através do e-mail: contato@tcisj.com.br. Informo que em contato com as Recuperandas, foi comunicada a contratação da empresa Romanos Tecnologia para realizar a AGC, no formato virtual, por meio do aplicativo microsoft teams, onde os credores e interessados terão acesso pelo link que se segue: [https://teams.microsoft.com/join/19%3ameeting\\_Njl5Y2UyN2MtY2Y0My00NzM1LWl4OWItNmQ4MDRkODE3NGZI%40thread.v2/0?context=%7b%22Tid%22%3a%22012941bd-73e1-437d-bb14-adce6acdc8d3%22%2c%22Oid%22%3a%22ecf13a68-9043-44e6-960c-05f80053032e%22%7d](https://teams.microsoft.com/join/19%3ameeting_Njl5Y2UyN2MtY2Y0My00NzM1LWl4OWItNmQ4MDRkODE3NGZI%40thread.v2/0?context=%7b%22Tid%22%3a%22012941bd-73e1-437d-bb14-adce6acdc8d3%22%2c%22Oid%22%3a%22ecf13a68-9043-44e6-960c-05f80053032e%22%7d). O pré-cadastramento deverá ser realizado pelos credores e/ou seus representantes, por meio de e-mail a ser enviado ao e-mail do administrador judicial (e-mail), até 24 (vinte e quatro) horas antes do conclave, devendo indicar, a) para credores que participarão pessoalmente, o nome; classe; CPF ou CNPJ; e-mail; telefone e documento pessoal com assinatura e foto ou; contrato social e cópia do documento pessoal com assinatura e foto do sócio; b) para os representantes de credores, indicar nome do credor; classe; nome e CPF/CNPJ do representante; e-mail; telefone; procuração; cópia do documento pessoal do credor com foto e assinatura (no caso de pessoa física) ou cópia do contrato social e do documento pessoal do sócio com foto e assinatura (no caso de pessoa jurídica). 2. É imprescindível que os credores ou seus representantes, na mesma oportunidade, encaminhem os documentos (atos constitutivos, procurações e qualificação/representação) que comprovem seus poderes ou indiquem as folhas nos autos do processo onde eles se encontram. 3. Em casos em que o representante assista a diversos credores, deverá este indicar todos os dados de cada credor (conforme item 1). 4. Os credores e representantes ficam advertidos de que o acesso disponibilizado através de link encaminhado pelo administrador judicial é pessoal, sendo de responsabilidade do solicitante o sigilo e utilização da informação a partir recebimento destes dados. 5. O acesso para a AGC, que será realizado através do aplicativo "Microsoft Teams", poderá ser acessado por celular ou computador. 6. A Admissão ocorrerá das 13:00 às 14:00 horas do dia 07/02/2023, (uma hora antes do início da assembleia), devendo cada credor e representante promover sua admissão, seguindo os seguintes passos: a) Acessar ao link que será enviado pela administração judicial por e-mail; c) Clicar no campo escrito "Acessar Reunião"; e por fim; d) Aguardar a admissão na reunião. 7. Finalizado o procedimento de admissão, terá início a assembleia. 8. A assembleia será transmitida ao vivo pelo aplicativo "Microsoft Teams", sob coordenação da administração judicial e suporte da empresa "Romanos Tecnologia", para todos os representantes e credor aptos a participarem do conclave que tenham promovido seu cadastro e admissão. 9. A redação da Ata poderá ser validada com a gravação do conclave que poderá ser disponibilizada pela administração judicial. 10. O participante da assembleia terá na tela de seu computador, a página da assembleia virtual, na qual conterà também a área destinada à vídeo chamada, cujo acesso dependerá apenas da inclusão do seu nome. 11. Durante a fase de deliberações, o administrador judicial franqueará a palavra aos credores, através de vídeo chamada e também via chat de perguntas (disponível no aplicativo), as quais serão todas respondidas e posteriormente acostadas à ata. Recomenda-se, durante todo o ato, deixar a câmera ligada. 12. Finalizada a fase de deliberações, terá início a fase de votação, também via Microsoft Teams, quando os presentes serão instruídos a votar por meio da plataforma. Computados os votos, o administrador judicial encerrará a fase de votação e informará em seguida resultado, promovendo o posterior encerramento da AGC. 13. A ata da assembleia será compartilhada mediante "espelhamento", pelo administrador judicial e, após sua aprovação, será enviada aos e-mails dos participantes, que assinarão através do sistema "Clicksign", cujas orientações seguirão no próprio e-mail. E, para que chegue ao conhecimento de todos e que ninguém, no futuro, possa alegar ignorância, expediu-se o presente Edital, que será publicado na forma da Lei. Rondonópolis - MT, 01 de dezembro de 2022. Simone Menezes Veiga. Gestora Judiciária.



**- Eu prometo que vou mudar, ele me disse.**

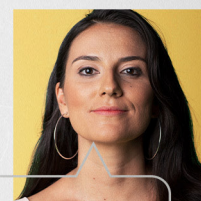

**- Eu espero que sim. Só não esperei para descobrir.**

**Se você passa por isso ou conhece alguém que passa, não se cale. Precisamos conversar sobre violência doméstica e como superá-la.**

**NÃO CALE. FALE.**



**Violência contra a mulher é crime. Denuncie. Ligue 180**



Governo do Estado de Mato Grosso  
Secretaria de Estado de Planejamento e Gestão

**SUPERINTENDÊNCIA DA IMPRENSA OFICIAL DO  
ESTADO DE MATO GROSSO**

CENTRO POLÍTICO ADMINISTRATIVO  
Rua Júlio Domingos de Campos  
CEP 78050-970 - Cuiabá - Mato Grosso  
CNPJ(MF) 03.507.415/0004-97

**www.iomat.mt.gov.br**  
Acesse o portal E-Mato Grosso  
**www.mt.gov.br**

## ORIENTAÇÃO PARA PUBLICAÇÃO

De acordo com a Instrução Normativa nº 005/2008 do Diário Oficial de 27 de maio de 2008, as matérias deverão ser enviadas pelo sistema IOMATNET e no balcão da IOMAT, pessoalmente, em Pen Drive, CD-ROM ou através do correio eletrônico, publica@iomat.mt.gov.br, até as 16:00hs.

Os arquivos deverão ser em extensão .rtf, .doc ou .docx

## ATENDIMENTO EXTERNO

De acordo com a Portaria nº 030/2019/SEPLAG do Diário Oficial de 05 de Abril de 2019, o atendimento é de Segunda à Sexta-feira, das 08:00hs às 12:00hs e 13:00hs às 17:00hs.

(65) 3613-8000

## HINO NACIONAL

Letra de Joaquim Osório Duque Estrada e música de Francisco Manoel da Silva

Ouviram do Ipiranga as margens plácidas  
De um povo heróico o brado retumbante,  
E o sol da Liberdade, em raios fúlgidos,  
Brilhou no céu da Pátria nesse instante.

Se o penhor dessa igualdade  
Conseguimos conquistar com braço forte,  
Em teu seio, ó Liberdade,  
Desafia o nosso peito a própria morte!

Ó Pátria amada, Idolatrada, Salve! Salve!

Brasil, um sonho intenso, um raio vívido  
De amor e de esperança à terra desce,  
Se em teu formoso céu, risonho e límpido,  
A imagem do Cruzeiro resplandece.

Gigante pela própria natureza,  
És belo, és forte, impávido colosso,  
E o teu futuro espelha essa grandeza

Terra adorada, Entre outras mil,  
És tu, Brasil, Ó Pátria amada!  
Dos filhos deste solo és mãe gentil,  
Pátria amada, Brasil!

Deitado eternamente em berço esplêndido,  
Ao som do mar e à luz do céu profundo,  
Fulguras, ó Brasil, florão da América,  
Iluminado ao sol do Novo Mundo!

Do que a terra mais garrida  
Teus risonhos, lindos campos têm mais flores;  
"Nossos bosques têm mais vida",  
"Nossa vida" no teu seio "mais amores".

Ó Pátria amada, Idolatrada, Salve! Salve!

Brasil, de amor eterno seja símbolo  
O lábaro que ostentas estrelado,  
E diga o verde-louro desta fâmula  
Paz no futuro e glória no passado.

Mas, se ergues da justiça a clava forte,  
Verás que um filho teu não foge à luta,  
Nem teme, quem te adora, a própria morte!

Terra adorada Entre outras mil,  
És tu, Brasil, Ó Pátria amada!

Dos filhos deste solo és mãe gentil,  
Pátria amada,  
Brasil!

## HINO DE MATO GROSSO

Decreto Nº 208 de 05 de setembro de 1983

Letra de Dom Francisco de Aquino Corrêa e música do maestro Emílio Heine

Limitando, qual novo colosso,  
O ocidente do imenso Brasil,  
Eis aqui, sempre em flor, Mato Grosso,  
Nosso berço glorioso e gentil!

Eis a terra das minas faiscantes,  
Eldorado como outros não há  
Que o valor de imortais bandeirantes  
Conquistou ao feroz Paiaguás!

Salve, terra de amor, terra do ouro,  
Que sonhara Moreira Cabral!  
Chova o céu dos seus dons o tesouro  
Sobre ti, bela terra natal!

Terra noiva do Sol! Linda terra!  
A quem lá, do teu céu todo azul,  
Beija, ardente, o astro louro, na serra  
E abençoa o Cruzeiro do Sul!

No teu verde planalto escampado,  
E nos teus pantanais como o mar,  
Vive solto aos milhões, o teu gado,  
Em mimosas pastagens sem par!

Salve, terra de amor, terra do ouro,  
Que sonhara Moreira Cabral!  
Chova o céu dos seus dons o tesouro  
Sobre ti, bela terra natal!

Hévea fina, erva-mate preciosa,  
Palmas mil, são teus ricos florões;  
E da fauna e da flora o índio goza,  
A opulência em teus virgens sertões.

O diamante sorri nas grupiarias  
Dos teus rios que jorram, a flux.  
A hulha branca das águas tão claras,  
Em cascatas de força e de luz!

Salve, terra de amor, terra do ouro,  
Que sonhara Moreira Cabral!  
Chova o céu dos seus dons o tesouro  
Sobre ti, bela terra natal!

Dos teus bravos a glória se expande  
De Dourados até Corumbá,  
O ouro deu-te renome tão grande,  
Porém mais nosso amor te dará!

Ouve, pois, nossas juras solenes  
De fazermos em paz e união,  
Teu progresso imortal como a fênix  
Que ainda timbra o teu nobre brasão!

Salve, terra de amor, terra de ouro,  
Que sonhara Moreira Cabral!  
Chova o céu dos seus dons o tesouro  
Sobre ti, bela terra natal!

## HINO À BANDEIRA DE MATO GROSSO

Letra e música dos autores: Abel Santos Anjos Filho, Tânia Domingas do Nascimento e Hudson C. Rocha

"Uma radiante estrela exalta o céu anil  
Fulgura na imensidão do meu Brasil  
Constelação de áurea cultura e glórias mil  
Do bravo heróico bandeirante varonil  
Que descobrindo a extensa mata sobranceira  
Do Centro Oeste, imensa gleba brasileira  
Trouxe esperança à juventude altaneira  
Delimitando a esfera verde da bandeira.

Erga aos céus oh! estandarte  
De amor e união  
Mato Grosso feliz  
Do Brasil é o verde coração.  
Belo pendão que ostenta o branco da pureza  
Losango lar da paz e feminil grandeza.  
Teu manto azul é o céu que encobre a natureza  
De um Mato Grosso emoldurado de beleza.

No céu estampas o matiz patriarcal  
E ao Sol fulguras belo esplêndido ideal  
Na Terra semeando a paz universal  
Para colhermos um futuro sem igual.  
Erga aos céus oh! estandarte  
De amor e união  
Mato Grosso feliz  
Do Brasil é o verde coração".