

DIÁRIO OFICIAL

EDIÇÃO EXTRA

do Estado de Mato Grosso ANO CXXXII - CUIABÁ - segunda-feira - 26 de Dezembro de 2022 Nº 28.402

PODER EXECUTIVO

SECRETARIAS

SEPLAG

SECRETARIA DE ESTADO DE PLANEJAMENTO E GESTÃO

ESTADO DE MATO GROSSO
SECRETÁRIO DE ESTADO DE SEGURANÇA PÚBLICA
DELEGACIA GERAL DA POLÍCIA JUDICIÁRIA CIVIL

CONCURSO PÚBLICO DE PROVAS E TÍTULOS PARA FORMAÇÃO DE CADASTRO DE RESERVA DOS CARGOS DE ESCRIVÃO DE POLÍCIA E INVESTIGADOR DE POLÍCIA DA POLÍCIA JUDICIÁRIA CIVIL DO ESTADO DE MATO GROSSO

EDITAL Nº 002/2022-SEPLAG/SESP/PJC/MT ao EDITAL DE PUBLICAÇÃO DO RESULTADO FINAL E HOMOLOGAÇÃO DO CONCURSO PÚBLICO Nº 001/2022, DE 02 DE DEZEMBRO DE 2022

EDITAL DE REPUBLICAÇÃO DO RESULTADO FINAL DO CONCURSO

O SECRETÁRIO DE ESTADO DE SEGURANÇA PÚBLICA, o DELEGADO GERAL DA POLÍCIA JUDICIÁRIA CIVIL, e o SECRETÁRIO DE ESTADO DE PLANEJAMENTO E GESTÃO no uso de suas atribuições legais, e considerando o EDITAL DE ABERTURA DO CONCURSO PÚBLICO Nº 001/2022-SEPLAG/SESP/MT, publicado no D.O.E/MT de 05/01/2022, Edição Extra, e suas retificações, tornam públicas as Retificações do Resultado Final e da Homologação do Concurso de acordo com o Anexo deste edital.

1. CONSIDERAÇÕES

1.1 A retificação do Resultado final se faz necessária em decorrência das liminares proferidas em processos judiciais, onde determinam que candidatos eliminados em fase de investigação social sejam incluídos na lista geral como classificados de seus respectivos certames;

2. DO RESULTADO FINAL

2.1. A relação dos candidatos não eliminados do concurso, classificados por Cargo, segundo rigorosa ordem de classificação, contendo ordem de classificação, número de protocolo, nome, número de documento de identidade, consta do Anexo I deste Edital.

Cuiabá, 26 de dezembro de 2022.

ORIGINAL ASSINADO
ALEXANDRE BUSTAMANTE DOS SANTOS
SECRETÁRIO DE ESTADO DE SEGURANÇA PÚBLICA - SESP

ORIGINAL ASSINADO
RODRIGO BASTOS DA SILVA
DELEGADO GERAL DA POLÍCIA JUDICIÁRIA CIVIL
Em substituição legal

ORIGINAL ASSINADO
BASILIO BEZERRA GUIMARÃES DOS SANTOS
SECRETÁRIO DE ESTADO DE PLANEJAMENTO E GESTÃO - SEPLAG

GOVERNO DO ESTADO DE MATO GROSSO

SEPLAG
SECRETARIA DE ESTADO DE
PLANEJAMENTO E GESTÃO

IOMAT
SUPERINTENDÊNCIA DA IMPRENSA
OFICIAL DO ESTADO DE MATO GROSSO

CENTRO POLÍTICO ADMINISTRATIVO
Rua Júlio Domingos de Campos
CEP 78050-970 Cuiabá - Mato Grosso
CNPJ(MF) 03.507.415/0004-97
FONE: (65) 3613-8000

E-mail:
publica@iomat.mt.gov.br

Visite nosso Portal:
www.iomat.mt.gov.br

Acesse o Portal E-Mato Grosso
www.mt.gov.br

Mauro Mendes Ferreira
Governador do Estado

Otaviano Olavo Pivetta
Vice-Governador

Secretário-Chefe da Casa Civil Mauro Carvalho Junior
Secretário-Chefe de Gabinete do Governador Jordan Espindola dos Santos
Secretária de Estado de Agricultura Familiar Aparecida Maria Borges Bezerra
Secretária de Estado de Assistência Social e Cidadania Rosamaria Ferreira de Carvalho
Secretário de Estado de Ciência, Tecnologia e Inovação Mauricio Munhoz Ferraz
Secretário de Estado de Cultura, Esporte e Lazer Jefferson Carvalho Neves
Secretário de Estado de Desenvolvimento Econômico Cesar Alberto Miranda Lima dos Santos Costa
Secretário de Estado de Educação Alan Resende Porto
Secretário de Estado de Fazenda Rogerio Luiz Gallo
Secretário de Estado de Infraestrutura e Logística Marcelo de Oliveira e Silva
Secretária de Estado de Meio Ambiente Mauren Lazzaretti
Secretário de Estado de Planejamento e Gestão Basilio Bezerra Guimarães dos Santos
Secretária de Estado de Saúde Kelluby de Oliveira Silva
Secretário de Estado de Segurança Pública Alexandre Bustamante dos Santos
Secretária de Estado de Comunicação Laice Souza Aiza de Oliveira
Procurador-Geral do Estado Francisco de Assis da Silva Lopes
Secretário Controlador-Geral do Estado Emerson Hideki Hayashida

ANEXO I
RETIFICAÇÃO DO RESULTADO FINAL E DA HOMOLOGAÇÃO DO CONCURSO

LEGENDA: CL: Classificação CB: Grupo I-Conhecimentos Básicos CG: Grupo II-Conhecimentos Gerais CE: Grupo III-Conhecimentos Específicos
PO: Pontuação na Prova Objetiva = CB+CG+CE PD: Pontuação na Prova Dissertativa PT: Pontuação na Avaliação de Títulos
PF: Pontuação Final = PO+PD+PT CD: Critério de Desempate

Critérios de Desempate: CE: Grupo III-Conhecimentos Específicos

CB: Grupo I-Conhecimentos Básicos PD: Prova Dissertativa

DN: Data de Nascimento

(*) Sub JUDGE

CARGO: ESCRIVÃO DE POLÍCIA

TIPO DE VAGA: AMPLA CONCORRÊNCIA

CL.	PROT.	NOME	DOC.IDENT.	NASC.	CB	CG	CE	PO	PD	PT	PF	CD	SITUAÇÃO
1	37055	EMILIO CEZAR MELO FIGUEROA	16****36-SSP/MT	***/1992	9	10	33	52,000	7,0	1	60,000		CLASSIFICADO
2	29675	BRUNA GOMES LINS	13****79-SSP/MT	***/1987	10	9	30	49,000	10,0	1	60,000	CE	CLASSIFICADO
3	2875	ÉRIKA FERREIRA MORAES CRISPIM DE MENEZES	13****17-SEJUSP/MT	***/1993	10	9	31	50,000	8,5	1	59,500		CLASSIFICADO
4	14494	WALLACE SOARES DE SOUZA	24****54-SSP/MT	***/1994	7	9	33	49,000	10,0	0	59,000		CLASSIFICADO
5	1981	GIOVANNA MORBECK ARANTES RODRIGUES	20****97-SSP/MT	***/1994	9	8	32	49,000	9,0	1	59,000	CE	CLASSIFICADO
6	29981	KARINA NASCIMENTO DE CASTRO	24****80-SSP/MT	***/1996	8	9	31	48,000	10,0	1	59,000	CE	CLASSIFICADO
7	17108	JÚNIOR JOSÉ DA SILVA SCHERENNER	15****77-SEJUSP/MS	***/1989	7	10	31	48,000	8,0	3	59,000	CB	CLASSIFICADO
8	13820	CAROL RODRIGUES SILVA	MG*****84-SSP/MG	***/1999	7	8	34	49,000	9,5	0	58,500		CLASSIFICADO
9	39569	GEOVANA BACELAR DE OLIVEIRA	18****18-PC/MG	***/1995	9	9	32	50,000	7,0	1	58,000		CLASSIFICADO
10	50975	GUILHERME GUIMARÃES KOMINKEVICZ	23****68-SSP/MT	***/1996	8	6	36	50,000	6,5	1	57,500		CLASSIFICADO
11	922	LETÍCIA GONÇALVES DE CARVALHO	17****93-SSP/MG/MG	***/1992	9	8	32	49,000	7,5	1	57,500	CE	CLASSIFICADO
12	4494	TIAGO VELOSO NUNES	10****63-SSP/MG	***/1993	8	9	34	51,000	6,0	0	57,000		CLASSIFICADO
13	28074	MATHEUS DE SOUZA	54****83-SSP/SP/SP	***/1996	9	8	33	50,000	7,0	0	57,000	CE	CLASSIFICADO
14	25857	DANILO VENCESLAU MACHADO RESENDE RODRIGUES	18****14-SSP/MT	***/1993	8	6	33	47,000	10,0	0	57,000	CB	CLASSIFICADO
15	4129	DAIANE FREITAS COSTA DE ALMEIDA	21****49-SSP/MT	***/1991	9	10	31	50,000	6,0	1	57,000	CE	CLASSIFICADO
16	37280	FABIOLA THAIS SCHWENGBER	19****23-SSP/MT	***/1993	9	8	30	47,000	9,0	1	57,000	CE	CLASSIFICADO
17	30101	MARCOS WENTZ MANHÃES	17****26-SSP/MT	***/1988	10	10	28	48,000	8,0	1	57,000	CE	CLASSIFICADO
18	24217	JOAO GUILHERME GOMES GIMENES	26****76-SSP/MT	***/1998	9	6	32	47,000	8,5	1	56,500		CLASSIFICADO
19	5667	GUILHERME SANTANA PEREIRA	31****64-SSP/DF	***/1994	8	9	31	48,000	8,5	0	56,500	CE	CLASSIFICADO
20	43090	SIDIMAR BELO RODRIGUES	96**96-SSP/RO	***/1984	7	7	32	46,000	8,5	1,8	56,300		CLASSIFICADO
21	12622	NATHALIA SANTOS RAMALHO	60****95-SSP/GO	***/1998	8	7	32	47,000	9,0	0	56,000		CLASSIFICADO
22	37296	ALINI APARECIDA LIMA BARBOSA	21****10-SSP/MT	***/1992	8	10	32	50,000	5,0	1	56,000	PD	CLASSIFICADO
23	25571	GIZELLY FREITAS DE ARRUDA OLIVEIRA	16****43-SSP/MT	***/1985	8	8	31	47,000	8,0	1	56,000	CE	CLASSIFICADO
24	9231	GUSTAVO BARCELOS DE SOUZA LOPES	22****20-SESP/MT	***/1998	8	9	31	48,000	7,0	1	56,000	PD	CLASSIFICADO
25	2227	ERICA CRISTINA VALADÃO	56****79-SSP/GO	***/1978	10	8	29	47,000	8,0	1	56,000	CE	CLASSIFICADO
26	12208	JANINE BARBOSA DE SOUZA GALINDOS	21****65-SSP/MT	***/1992	8	8	32	48,000	6,5	1	55,500		CLASSIFICADO
27	8627	MARIANA LIMA VILELA	55****96-SSP/GO	***/1993	9	8	30	47,000	8,5	0	55,500	CE	CLASSIFICADO
28	29023	FRANÇOYSE SANTANA SOUZA	18****20-SSP/MT	***/1994	9	7	30	46,000	8,5	1	55,500	DN	CLASSIFICADO
29	40681	ALINE COSTA DA SILVA JACOB	23****49-SSP/MT	***/1998	8	9	30	47,000	8,5	0	55,500	CB	CLASSIFICADO
30	3247	KENNEDY FELICIANO DA SILVA SOUSA	59****68-SSP/GO	***/1995	8	8	33	49,000	6,0	0	55,000		CLASSIFICADO
31	3644	ISABELLA RODRIGUES PRADO	57****28-SSP/GO	***/1995	8	6	32	46,000	8,0	1	55,000	CE	CLASSIFICADO
32	23245	TAYLANE MOURA DA SILVA	30****76-SSP/DF	***/1995	7	8	32	47,000	7,0	1	55,000	CB	CLASSIFICADO
33	9779	HAONA LAYSLA DA SILVA BOSKA	14****74-SSP/PR	***/1991	6	9	31	46,000	8,0	1	55,000	CE	CLASSIFICADO
34	8913	CAROL POMPEU QUINI	12****51-SSP/PR	***/1995	9	8	30	47,000	8,0	0	55,000	CE	CLASSIFICADO
35	1220	SABRINA DIAS DE ARAÚJO MENDONÇA	22****66-SSP/DF	***/1985	8	8	29	45,000	9,0	1	55,000	CE	CLASSIFICADO
36	29168	BRUNA CRISTINA FAVA DA COSTA	17****53-SSP/MT	***/1993	8	9	29	46,000	8,0	1	55,000	PD	CLASSIFICADO

37	41182	SUZANNE SOUSA FERNANDES	30****58-SSP/MT	***/1989	8	8	27	43,000	10,0	2	55,000	CE	CLASSIFICADO
38	16763	MAYCON DOUGLAS MAS DE SOUSA	48****09-SSP/SP	***/1993	9	6	33	48,000	6,5	0	54,500		CLASSIFICADO
39	5370	RAPHAEL PIGNONE	20****99-DETRAN/RJ	***/1987	7	5	32	44,000	9,5	1	54,500	CE	CLASSIFICADO
40	9836	MARCUS VINÍCIUS SILVA DIAS	04****37-DETRAN/MT	***/1990	9	8	30	47,000	7,5	0	54,500	CE	CLASSIFICADO
41	13335	CAROLINE RABELO DA SILVA	53****06-SSP/SP	***/1997	8	7	30	45,000	9,5	0	54,500	CB	CLASSIFICADO
42	33927	LUCIANNA ISABELLA CALIXTO DA ROCHA SILVA	18****00-SSP /MT	***/1989	8	8	30	46,000	7,5	1	54,500	PD	CLASSIFICADO
43	38844	MANOELA DA SILVA ANTUNES	23****65-SSP/MT/MT	***/1994	10	7	29	46,000	7,5	1	54,500	CE	CLASSIFICADO
44	5350	ELIEL FERREIRA DA SILVA	26****50-SSP/MT	***/1995	9	8	29	46,000	8,5	0	54,500	CB	CLASSIFICADO
45	41624	JULIANA GASPAS DA SILVA	22****66-SSP/MT	***/1990	9	8	29	46,000	7,5	1	54,500	PD	CLASSIFICADO
46	26082	JAQUELINE DA SILVA HARTHCOFF	24****78-SEJUSP/MT	***/1994	8	8	29	45,000	9,5	0	54,500	CB	CLASSIFICADO
47	25246	MARIELLE JEANI PRASNIEVSKI DA SILVA	00****88-SSP/RO	***/1990	7	9	29	45,000	6,5	3	54,500	CB	CLASSIFICADO
48	29109	BRUNO CAIQUE SILVA	11****20-SESDC/RO	***/1997	7	8	31	46,000	8,0	0	54,000		CLASSIFICADO
49	29129	JOÃO VINÍCIUS MATEUS GONÇALVES	73****89-SSP/SC	***/1995	8	6	30	44,000	10,0	0	54,000	CE	CLASSIFICADO
50	24323	LUIZ FERNANDO PETINI	23****51-SEJUSP/MT	***/1997	8	8	30	46,000	7,0	1	54,000	PD	CLASSIFICADO
51	62	LARISSA DO PRADO AMARAL	13****19-SSP/MT	***/1993	9	8	29	46,000	7,0	1	54,000	CE	CLASSIFICADO
52	11165	PRISCILA STOCO	19****72-SSP/MT	***/1990	7	9	29	45,000	8,0	1	54,000	CB	CLASSIFICADO
53	1600	ALINE CRISTINA MACHADO FLORES BRUNO	27****22-SSP/MT	***/1987	10	8	28	46,000	8,0	0	54,000	CE	CLASSIFICADO
54	20902	GABRIEL PIRES LIMA	27****01-SESP/MT	***/1996	9	9	28	46,000	8,0	0	54,000	CB	CLASSIFICADO
55	2758	WESLEY CARLOS DE MORAIS	21****74-SSP/MT	***/1992	10	10	26	46,000	8,0	0	54,000	CE	CLASSIFICADO
56	26556	VIVIANE DA SILVA SANTOS	91**42-SESDC/RO	***/1987	9	7	31	47,000	5,5	1	53,500		CLASSIFICADO
57	1739	MARILIA MOURA LOPES	56****60-SSP/GO	***/1995	8	8	30	46,000	6,5	1	53,500	CE	CLASSIFICADO
58	6665	JULIA FERNANDES FILGUEIRA TAVARES(*)	28****94-SSP/MT	***/1999	9	8	28	45,000	8,5	0	53,500	CE	CLASSIFICADO
59	31614	AMANDA EMY GONÇALVES	53****99-SSP/MT	***/1987	9	9	28	46,000	5,5	2	53,500	PD	CLASSIFICADO
60	29602	YORINNE SAYURI HATAKEYAMA OLIVEIRA	16****04-SSP/MT	***/1989	9	7	25	41,000	9,5	3	53,500	CE	CLASSIFICADO
61	11156	VANDERLEY FERREIRA DA SILVA MELLO	34****10-SSP/MT	***/1993	8	7	31	46,000	5,5	1,9	53,400		CLASSIFICADO
62	25969	ROSILENE FERRANTE HOINACKI RIBEIRO	35****83-SSP/DF	***/1994	7	6	32	45,000	7,0	1	53,000		CLASSIFICADO
63	23227	MATTHEUS DUARTE DA SILVA	20****37-SSP/MT	***/1994	7	8	31	46,000	7,0	0	53,000	CE	CLASSIFICADO
64	38174	FELIPE ALVES FERNANDES DIAS	78****95-IIPR/PR	***/1995	7	8	31	46,000	7,0	0	53,000	DN	CLASSIFICADO
65	15998	LUCAS RUFINO MOTA	26****24-SESP/MT	***/1995	8	6	30	44,000	8,0	1	53,000	CE	CLASSIFICADO
66	25766	GABRIELA TORRECILHA FURINI	47****2X-SSP/SP	***/1997	7	8	30	45,000	8,0	0	53,000	CB	CLASSIFICADO
67	28886	SUELLEN CHRISTINE FIGUEIREDO	11****59-SESP/MT	***/1982	8	6	29	43,000	9,0	1	53,000	CE	CLASSIFICADO
68	25992	DANILO GUIMARAES RESENDE	45****85-SSP/GO	***/1985	8	8	28	44,000	8,0	1	53,000	CE	CLASSIFICADO
69	4573	LARISSA SILVA LIMA	26****41-SSP/MT	***/1996	8	8	28	44,000	8,0	1	53,000	DN	CLASSIFICADO
70	23543	ANNE ELIEZE GUNTZEL	91**11-SESEDEC/RO	***/1992	9	6	28	43,000	8,0	1,75	52,750		CLASSIFICADO
71	2251	ISADORA QUINTÃO TAVARES	31****02-SSP/MT	***/1991	9	6	28	43,000	8,5	1	52,500		CLASSIFICADO
72	20311	MARCOS HENRIQUE DAMASCENO DA SILVA	58****71-SSP/GO	***/1994	9	8	28	45,000	7,5	0	52,500	PD	CLASSIFICADO
73	25172	FELIPE AUGUSTO PATRICIO ALVES PINTO	53****17-SSP/GO	***/1990	6	6	33	45,000	7,0	0	52,000		CLASSIFICADO
74	4644	PRISCILA MAYUMI SIRAMISU	43****29-SSP/SP	***/1984	8	7	29	44,000	8,0	0	52,000	CE	CLASSIFICADO
75	16043	LUIZ GUSTAVO AIRES CORREA	14****90-SSP/MT	***/1985	10	7	27	44,000	7,0	1	52,000	CE	CLASSIFICADO
76	3045	KAMILA RODRIGUES PRADO	54****81-SPTC/GO	***/1992	9	6	27	42,000	9,0	1	52,000	CB	CLASSIFICADO
77	43710	LETICIA SOUZA COSTA	20****00-SSP/MT	***/1991	7	7	27	41,000	10,0	1	52,000	CB	CLASSIFICADO
78	5575	RODRIGO JACOMELLI MOKFA	11****48-SJS/RS	***/1990	7	9	27	43,000	8,0	1	52,000	PD	CLASSIFICADO
79	2826	ARYANNE ZORZI PINARELLO	15****64-SSP/MT	***/1993	8	6	30	44,000	7,5	0	51,500		CLASSIFICADO
80	13968	AMANDA RODRIGUES TELES	61****17-SESP /GO	***/1997	8	7	29	44,000	7,5	0	51,500	CE	CLASSIFICADO
81	34285	PAULO VICTOR DA COSTA OHLAND	21****46-SESP/MT	***/1998	7	9	29	45,000	6,5	0	51,500	CB	CLASSIFICADO

82	7165	ADRIANA GARCEZ ROCHA	19****38-SSP MT/MT	**/**/1990	9	8	28	45,000	6,5	0	51,500	CE	CLASSIFICADO
83	17871	LARISSA DANTAS SALES	42****63-SSP/DF	**/**/1999	9	8	28	45,000	6,5	0	51,500	DN	CLASSIFICADO
84	669	WESLEY DE ARAUJO	37****53-SSP/GO	**/**/1980	8	9	27	44,000	6,5	1	51,500	CE	CLASSIFICADO
85	25191	FELIPE DE PAULA BATISTA VILELLA	20****51-SSP/MT	**/**/1995	10	8	26	44,000	6,5	1	51,500	CE	CLASSIFICADO
86	12130	IZAURA CRISTINA TIBRES FERRAZ	10****63-SJ/MT	**/**/1979	8	9	26	43,000	7,5	1	51,500	CB	CLASSIFICADO
87	13879	EDIMARA INÁCIO DA SILVA	16****49-SJSP/MT	**/**/1988	9	8	25	42,000	9,5	0	51,500	CE	CLASSIFICADO
88	5386	ANDRE LUIS RODRIGUES	92****65-SSP/PR	**/**/1987	8	7	27	42,000	7,5	1,9	51,400		CLASSIFICADO
89	22911	EDNALVA RIBEIRO DE SOUZA DO VALE	80****97-SSP/GO	**/**/1984	9	6	30	45,000	6,0	0	51,000		CLASSIFICADO
90	7000	JEINIFFER RODRIGUES FERREIRA	20****02-SESP/MT	**/**/1993	9	7	30	46,000	5,0	0	51,000	PD	CLASSIFICADO
91	33170	BIANCA RODRIGUES FERREIRA	73****45-SSP/PA	**/**/1996	7	8	30	45,000	6,0	0	51,000	CB	CLASSIFICADO
92	7382	RODRIGO AVELINO DOS SANTOS	12****98-SESEDEC/RO	**/**/1996	9	7	29	45,000	6,0	0	51,000	CE	CLASSIFICADO
93	23252	NATHALIA PINETO QUEIROZ	15****75-PC/MG	**/**/1992	8	7	29	44,000	6,0	1	51,000	CB	CLASSIFICADO
94	2477	MATHEUS SOUZA DIAS	59****45-SSP/GO/GO	**/**/1994	6	8	29	43,000	8,0	0	51,000	CB	CLASSIFICADO
95	26232	JESSICA PRINCE S SEMPREBOM	16****75-SSP/MT	**/**/1991	7	7	28	42,000	9,0	0	51,000	CE	CLASSIFICADO
96	31513	TAYNA MICHELATO SAMPAIO	10****31-SESP/PR	**/**/1995	7	8	28	43,000	7,0	1	51,000	PD	CLASSIFICADO
97	8057	LUIZ FERNANDO ALBUQUERQUE	23****86-SEJUSP/MT	**/**/1997	7	6	27	40,000	10,0	1	51,000	CE	CLASSIFICADO
98	24283	RAFAELA APARECIDA RODRIGUES DA SILVA	21****63-SSP /MT	**/**/1995	10	8	26	44,000	7,0	0	51,000	CE	CLASSIFICADO
99	11178	GABRIEL BERTON FERREIRA	45****71-SSP/SP	**/**/1996	10	8	26	44,000	7,0	0	51,000	DN	CLASSIFICADO
100	44359	PATRICIA ROCHELLE RODRIGUES	77****05-SSP/PR	**/**/1985	9	5	26	40,000	10,0	1	51,000	CB	CLASSIFICADO
101	46153	JOAO VICTOR GOMES LACERDA SILVA	24****12-SSP/MT	**/**/1992	8	5	31	44,000	5,5	1	50,500		CLASSIFICADO
102	19942	ALINE FERNANDES DIAS	31****95-SSP/DF	**/**/1995	7	5	31	43,000	7,5	0	50,500	CB	CLASSIFICADO
103	3008	GABRIELLA MELO PONTE RODRIGUES	29****46-SSP/DF	**/**/1993	6	6	30	42,000	8,5	0	50,500	CE	CLASSIFICADO
104	16002	AMANDA CAROLINA DE SOUZA GODOY MORAIS	59****20-PC/GO	**/**/1998	9	5	29	43,000	7,5	0	50,500	CE	CLASSIFICADO
105	34493	BÁRBARA LOPES GOMES	36****59-SPTC/GO	**/**/1992	7	5	29	41,000	8,5	1	50,500	CB	CLASSIFICADO
106	26107	VICTOR REGIS BARBOSA ARAUJO	50****07-SPTC/GO	**/**/1989	5	9	29	43,000	6,5	1	50,500	CB	CLASSIFICADO
107	279	MELYNE VIEIRA MAMEDIO DE ALMEIDA	10****04-SSP/TO	**/**/1992	7	9	28	44,000	6,5	0	50,500	CE	CLASSIFICADO
108	5555	YASMI GABRIELLY DALMAGRO VILELA	32****50-SSP/MT	**/**/1995	9	5	27	41,000	9,5	0	50,500	CE	CLASSIFICADO
109	5705	RAQUEL CARNEIRO DE OLIVEIRA MONTEIRO	26****18-SSP/MT	**/**/1997	8	7	27	42,000	8,5	0	50,500	CB	CLASSIFICADO
110	5180	CAMILLA CARVALHO SILVA	21****77-SSP/MT	**/**/1990	8	8	27	43,000	6,5	1	50,500	PD	CLASSIFICADO
111	8712	CAROLINE DUARTE GOMES	10****37-SSP/PR	**/**/1990	9	8	26	43,000	7,5	0	50,500	CE	CLASSIFICADO
112	215	ALANDER QUEIROZ GOMES	48****65-SSP/SP	**/**/1995	9	9	26	44,000	6,5	0	50,500	PD	CLASSIFICADO
113	13472	RENATO ADAO DE ASSIS SAMPAIO FILHO	26****66-SEJUSP/MT	**/**/1993	7	8	26	41,000	9,5	0	50,500	CB	CLASSIFICADO
114	6230	JESSICA CAVALCANTE REZINO	23****52-SSP/MT	**/**/1992	9	8	24	41,000	8,5	1	50,500	CE	CLASSIFICADO
115	14111	FERNANDO CAVALI SCHWAMBACK	11****60-SESEDEC/RO	**/**/1995	8	9	24	41,000	8,5	1	50,500	CB	CLASSIFICADO
116	24287	CLAUDINEIA DA SILVA	19****60-SSP/MT	**/**/1990	9	8	25	42,000	7,0	1,3	50,300		CLASSIFICADO
117	969	JEFERSON HENRIQUE ALVES	12****49-SESEDEC/RO	**/**/1993	6	7	32	45,000	5,0	0	50,000		CLASSIFICADO
118	9680	FERNANDO BINA DANTAS	15****94-SSP/BA	**/**/1989	8	5	31	44,000	6,0	0	50,000	CE	CLASSIFICADO
119	14315	GUSTAVO TAVARES DE MORAES(*)	11****87-SJ/MT	**/**/1979	6	6	31	43,000	7,0	0	50,000	CB	CLASSIFICADO
120	31626	FLAVIANE FRANCISCO DE SOUZA	00****31-SSP/RO	**/**/1987	9	6	30	45,000	4,0	1	50,000	CE	CLASSIFICADO
121	12107	KAMILLA LIMA ALVES	64****94-SSP/GO	**/**/1997	6	7	30	43,000	7,0	0	50,000	CB	CLASSIFICADO
122	22223	BENEDITO BRENDÓ QUEIROZ SANTOS	57****46-POLITEC/AP	**/**/1997	8	7	29	44,000	6,0	0	50,000	CE	CLASSIFICADO
123	7234	ALLYSON ANTONIO PEREIRA	62****20-SSP/GO	**/**/1998	7	9	29	45,000	5,0	0	50,000	CB	CLASSIFICADO
124	36847	MILANNE DA SILVA ALVES GARCIA	23****74-SSP/DF	**/**/1986	8	8	28	44,000	6,0	0	50,000	CE	CLASSIFICADO
125	49923	KAWANY ROTNEDER SILVA	17****12-SSP/MT	**/**/1997	8	7	28	43,000	6,0	1	50,000	DN	CLASSIFICADO
126	38998	JAQUELINE ZANIN GOSSMANN	88****43-SESP/PR	**/**/1991	7	8	28	43,000	7,0	0	50,000	CB	CLASSIFICADO

127	9855	JULIANA BERTON FERREIRA	47****60-SSP/SP	*/**/1991	7	8	28	43,000	7,0	0	50,000	DN	CLASSIFICADO
128	38982	WALDILENE FERREIRA MARINS	23****61-DETRAN/RJ	*/**/1990	7	8	28	43,000	6,0	1	50,000	PD	CLASSIFICADO
129	6147	LUIZ HENRIQUE SOUZA DOS SANTOS	31***11-SSP/DF	*/**/1995	6	6	28	40,000	9,0	1	50,000	CB	CLASSIFICADO
130	44222	LÍGIA CALLEJAS REICHERT	17****47-SSP/MT	*/**/1991	9	7	27	43,000	7,0	0	50,000	CE	CLASSIFICADO
131	14059	MARCIO VIANA DA SILVA JUNIOR	20****54-DETRAN/RJ	*/**/1999	8	6	27	41,000	9,0	0	50,000	CB	CLASSIFICADO
132	12565	EDER GOMES DA COSTA	26****40-SESP/MT	*/**/1999	9	5	26	40,000	10,0	0	50,000	CE	CLASSIFICADO
133	25455	LIDIA GARCIA DE FARIA	21****69-SSP/MT	*/**/1989	9	5	26	40,000	8,0	2	50,000	PD	CLASSIFICADO
134	33418	LARISSA FORNAZIER RISCETO	15****47-PC MG/MG	*/**/1991	8	6	26	40,000	9,0	1	50,000	CB	CLASSIFICADO
135	40528	NAYARA CARVALHO OLIVEIRA	21****85-SSP/MT	*/**/1989	9	7	25	41,000	9,0	0	50,000	CE	CLASSIFICADO
136	39287	RICARDO MENDES	17****77-SSP/MT	*/**/1986	7	7	27	41,000	6,0	2,65	49,650		CLASSIFICADO
137	13563	MARCELO PEREIRA MOTA	88**93-SSP/TO	*/**/1992	8	5	31	44,000	5,5	0	49,500		CLASSIFICADO
138	8922	ALBERTO PEREIRA RIBEIRO DA CRUZ	26****45-SSPDF/DF	*/**/1992	6	6	31	43,000	6,5	0	49,500	CB	CLASSIFICADO
139	18981	NATALIA MENDES ZANON	54****34-SPTC/GO	*/**/1992	7	6	29	42,000	6,5	1	49,500	CE	CLASSIFICADO
140	28922	BRUNO DIAMANTE DE OLIVEIRA	23****41-SEJUSP/MT	*/**/1993	6	6	29	41,000	8,5	0	49,500	CB	CLASSIFICADO
141	9837	WILLIAN GOMES	21****95-SSP/MT	*/**/1989	6	7	29	42,000	6,5	1	49,500	PD	CLASSIFICADO
142	17567	LUANA GOMES NEGRÃO RIBEIRO	96****20-SSP/PR	*/**/1991	9	5	28	42,000	6,5	1	49,500	CE	CLASSIFICADO
143	41410	ELIAS QUEIROIS RIOS	26****12-SSP/MT	*/**/1999	7	5	28	40,000	9,5	0	49,500	CB	CLASSIFICADO
144	2722	KÉTELIN SANTIAGO COLETA	18****25-SSP/MT	*/**/1988	7	6	28	41,000	7,5	1	49,500	PD	CLASSIFICADO
145	17116	RAFAEL SILVA CAMILO	28****20-SSP/MT	*/**/1997	6	8	28	42,000	7,5	0	49,500	CB	CLASSIFICADO
146	18542	SUZANY DE MEDEIROS SIQUEIRA	18****48-SSP/MT	*/**/1991	10	7	26	43,000	6,5	0	49,500	CE	CLASSIFICADO
147	42041	SUELLE MONTEIRO ARRUDA	58****88-SSPGO/GO	*/**/1994	9	5	25	39,000	9,5	1	49,500	CE	CLASSIFICADO
148	41862	HARUMI DA SILVA TANAKA	23****82-SSP/MT	*/**/1999	8	9	22	39,000	9,5	1	49,500	CE	CLASSIFICADO
149	27511	WICTOR ZUMACK SALLES	20****85-SSP/MT	*/**/1990	7	7	29	43,000	6,0	0,45	49,450		CLASSIFICADO
150	12509	KARLLA MURAD ALMEIDA	45****31-DGPC/GO	*/**/1985	7	5	30	42,000	7,0	0	49,000		CLASSIFICADO
151	31483	CAMILA CUNHA TAVARES	25****14-SSP/MT	*/**/1994	5	9	29	43,000	6,0	0	49,000	CE	CLASSIFICADO
152	19565	ALINE CRISTINA ASSIS SANTANA	21****92-SSP/MT	*/**/1993	8	7	28	43,000	5,0	1	49,000	CE	CLASSIFICADO
153	32518	LORENA MOREIRA THEODORO DOS SANTOS	18****74-SSP/MT	*/**/1989	7	9	28	44,000	5,0	0	49,000	CB	CLASSIFICADO
154	23660	INGRID GRADY PONTES COSTA ALGAYER	19****19-SSP/MT	*/**/1987	6	8	28	42,000	7,0	0	49,000	CB	CLASSIFICADO
155	19489	KLEITON VINICIUS BRAGA	52****22-SPTC/GO	*/**/1989	8	8	27	43,000	6,0	0	49,000	CE	CLASSIFICADO
156	8369	DAYARA CARVALHO	20****09-SESP/MT	*/**/1996	8	7	27	42,000	6,0	1	49,000	DN	CLASSIFICADO
157	416	THAYANA FONTES PEREIRA	29****65-SESPDS/DF	*/**/1992	7	6	27	40,000	8,0	1	49,000	CB	CLASSIFICADO
158	35626	GABRIELA CORADO GUEDES ROCHA	30****90-SSP/DF	*/**/1996	7	7	27	41,000	8,0	0	49,000	DN	CLASSIFICADO
159	15691	AMANDA MARTINS DA CRUZ SOUZA	15****82-SSP/MG	*/**/1993	7	8	27	42,000	5,0	2	49,000	PD	CLASSIFICADO
160	4576	PRISCILA ISABEL JACHETO MALAGUTI DE CASTRO	40****43-SSP/SP	*/**/1988	6	7	27	40,000	8,0	1	49,000	CB	CLASSIFICADO
161	34199	GABRIELE SARAIVA RANGEL	16****53-PC/MG	*/**/1995	9	5	26	40,000	8,0	1	49,000	CE	CLASSIFICADO
162	462	HENRIQUE MAGALHÃES DE SOUZA	26****69-SSP/MT	*/**/1999	9	6	26	41,000	8,0	0	49,000	DN	CLASSIFICADO
163	44858	ANA PAULA GUERRERO TOBAL	14****64-SSP/MT	*/**/1992	9	6	26	41,000	7,0	1	49,000	PD	CLASSIFICADO
164	2147	RENATO BERNARDES GOMES	54****06-SPTC/GO	*/**/1992	8	8	26	42,000	7,0	0	49,000	CB	CLASSIFICADO
165	25086	PALOMA FABRÍCIA OLIVEIRA	23****55-SSP/MT	*/**/1995	8	7	26	41,000	7,0	1	49,000	DN	CLASSIFICADO
166	14347	CLARIANA DE SOUZA SCHIANI	2***4-OAB/MT	*/**/1983	8	6	25	39,000	10,0	0	49,000	CE	CLASSIFICADO
167	13774	ENEIAS CARDOSO DE OLIVEIRA	12**66-SSP/TO	*/**/1978	8	7	25	40,000	9,0	0	49,000	PD	CLASSIFICADO
168	14569	ANDREIA CARVALHO DOS SANTOS OLIVEIRA	21****84-SSP/MT	*/**/1993	9	7	24	40,000	9,0	0	49,000	CE	CLASSIFICADO
169	43338	BÁRBARA DOS SANTOS OLIVEIRA	56****49-SSP/GO	*/**/1995	10	7	23	40,000	8,0	1	49,000	CE	CLASSIFICADO
170	28483	ARTHUR RICARDO PINHEIRO DE SOUZA MORAES	18****33-MT/MT	*/**/1989	9	8	23	40,000	7,0	2	49,000	CB	CLASSIFICADO
171	36497	LEAN CARLOS JONATHAN MITO	19****55-SSP/MT	*/**/1991	7	7	27	41,000	7,5	0,45	48,950		CLASSIFICADO

172	8531	RENATO DE ASSIS	12****62-SSP/MG	**/**/1979	8	6	29	43,000	5,5	0	48,500		CLASSIFICADO
173	32704	MICHELLY CAROLINE PEREIRA GROSSI	27****00-SSP/MT	**/**/1996	9	5	27	41,000	6,5	1	48,500	CE	CLASSIFICADO
174	19697	WINSTON FRANCOIS DA SILVA	19****40-SSPMT/MT	**/**/1994	8	6	27	41,000	7,5	0	48,500	CB	CLASSIFICADO
175	1469	CRISTINA CAIXETA DE FARIA	MG*****41-SSP/MG	**/**/1984	8	7	27	42,000	6,5	0	48,500	PD	CLASSIFICADO
176	29407	WILLYANNE FLORENCIO DE SOUSA	42***30-SSP/GO	**/**/1984	6	6	27	39,000	8,5	1	48,500	CB	CLASSIFICADO
177	40969	CAMILA COSTA MARTIN	10****42-SESP/PR	**/**/1993	7	8	25	40,000	7,5	1	48,500	CE	CLASSIFICADO
178	3491	JULIANA PATRICIA SEMPIO FARIA CAMPOS DE ALMEIDA	23****22-UF/MT	**/**/1996	9	7	24	40,000	8,5	0	48,500	CE	CLASSIFICADO
179	37995	JAQUELINE MOURA SERAFIM CARNEIRO	22***16-SSP/ES	**/**/1989	6	6	29	41,000	6,0	1	48,000		CLASSIFICADO
180	3526	ANGELA VANESSA DA SILVA LEITE	25****74-SSP-MT/MT	**/**/1995	8	5	28	41,000	7,0	0	48,000	CE	CLASSIFICADO
181	11064	HUGO DE OLIVEIRA GUIMARAES	29***95-SSP/DF	**/**/1993	7	6	28	41,000	6,0	1	48,000	CB	CLASSIFICADO
182	29812	MARIANY MENEZES DE MATOS MARQUES	19****15-SSP/MT	**/**/1989	6	5	28	39,000	8,0	1	48,000	CB	CLASSIFICADO
183	5650	LUCAS HENRIQUE FONSECA	47****43-SSP/SP	**/**/1990	6	6	28	40,000	8,0	0	48,000	DN	CLASSIFICADO
184	16286	FERNANDO SHEJI SUDO	46*****50-SP/SP	**/**/1990	9	5	27	41,000	7,0	0	48,000	CE	CLASSIFICADO
185	22360	LAIS AGUIAR LEITE	26****93-SSP/MT/MT	**/**/1993	9	6	27	42,000	6,0	0	48,000	PD	CLASSIFICADO
186	15806	NATALIA VIEIRA PEREIRA	21****23-SSP/MT	**/**/1992	8	7	27	42,000	6,0	0	48,000	CB	CLASSIFICADO
187	38691	MAURILIO TRINDADE JÚNIOR	20****30-SSP/MT	**/**/1997	6	9	27	42,000	6,0	0	48,000	CB	CLASSIFICADO
188	22691	CAROLINA BITTENCOURT CALDARELLI	22****74-SSP/MT	**/**/1995	9	6	26	41,000	6,0	1	48,000	CE	CLASSIFICADO
189	41011	SAMARA MARTENSEN ANDRADE	44****95-SSP/SP	**/**/1989	8	5	26	39,000	9,0	0	48,000	CB	CLASSIFICADO
190	3476	RAFAEL BARCELO DE SOUZA FALLEIROS	13***37-SSP/MS	**/**/1985	8	5	26	39,000	8,0	1	48,000	PD	CLASSIFICADO
191	50565	GABRIELA MARIA DA SILVA	25****31-SSP/MT	**/**/1997	8	6	26	40,000	7,0	1	48,000	PD	CLASSIFICADO
192	31385	JACKELINE REVELES PEREIRA	14****29-SSP/MT	**/**/1983	8	8	26	42,000	5,0	1	48,000	PD	CLASSIFICADO
193	1723	ANDERLAINE JOSEFA DE ALMEIDA MANTHAYA	10***03-SSP/RO	**/**/1989	7	6	26	39,000	8,0	1	48,000	CB	CLASSIFICADO
194	19490	LINDARAY APARECIDA CASTRO DA CRUZ	20****88-SSP/MT	**/**/1993	7	7	26	40,000	8,0	0	48,000	DN	CLASSIFICADO
195	7314	EDIE FRANK RAMOS DA SILVA	18****50-SSP/MT/MT	**/**/1988	8	8	25	41,000	7,0	0	48,000	CE	CLASSIFICADO
196	307	GISLAINE AIRES PINTO	23****22-SSP/MT	**/**/1990	7	9	25	41,000	7,0	0	48,000	CB	CLASSIFICADO
197	42290	DANIELY FERNANDA SANTOS	54***60-PC/GO	**/**/1995	10	7	23	40,000	8,0	0	48,000	CE	CLASSIFICADO
198	27140	JULIA JANICE LOFFLER	19****76-SSP/MT	**/**/1992	9	7	23	39,000	7,0	2	48,000	CB	CLASSIFICADO
199	25889	DANIELLY JORDÃO DO NASCIMENTO	28****36-SSPMT/MT	**/**/1998	8	5	28	41,000	6,5	0	47,500		CLASSIFICADO
200	17362	BEATRIZ QUEIROZ SANTOS	24***04-SESP/DF	**/**/1991	9	5	27	41,000	6,5	0	47,500	CE	CLASSIFICADO
201	20703	DEJALMA FERREIRA DOS SANTOS FILHO	18****27-SSP/MT	**/**/1989	8	6	27	41,000	5,5	1	47,500	CB	CLASSIFICADO
202	41618	LINCOLN MARCOS DE OLIVEIRA	20****70-SSP /MT	**/**/1991	7	7	26	40,000	7,5	0	47,500	CE	CLASSIFICADO
203	35531	RENATO RESENDE DE TOLEDO	23****70-SEJSP/MT	**/**/1997	7	9	26	42,000	5,5	0	47,500	PD	CLASSIFICADO
204	17087	ROSIVÂNIA MICHELEN PEREIRA FERREIRA	68**84-SSP/RO	**/**/1983	10	7	25	42,000	5,5	0	47,500	CE	CLASSIFICADO
205	30722	IVONEI POLO	20****77-SSP/MT	**/**/1989	8	8	25	41,000	5,5	1	47,500	CB	CLASSIFICADO
206	28896	NELSON ROMERO SOARES DA SILVA	89**87-SSP/RO	**/**/1985	7	8	25	40,000	7,5	0	47,500	CB	CLASSIFICADO
207	11416	RENATO SILVA CARNEIRO	14***64-SSP/TO	**/**/1998	8	6	27	41,000	6,0	0	47,000		CLASSIFICADO
208	5932	FERNANDO ANDRÉ PEREIRA TEIXEIRA	21***52-SSP/DF	**/**/1985	8	6	26	40,000	7,0	0	47,000	CE	CLASSIFICADO
209	24729	IVAN FELIPE LIMA DE OLIVEIRA	26****90-SSP/MT	**/**/1998	6	7	26	39,000	8,0	0	47,000	CB	CLASSIFICADO
210	37700	PRISCILA BEATRIZ BRANDAO CALDAS MEIRELLES	13****80-SSP/MT	**/**/1984	10	6	24	40,000	6,0	1	47,000	CE	CLASSIFICADO
211	18230	ANDRESSA FREITAS BORGES	16****34-SJSP/MT	**/**/1988	8	7	24	39,000	6,5	1,45	46,950		CLASSIFICADO
212	49083	BRUNO OLIVEIRA RODRIGUES	00*****57-SSP/MS	**/**/1990	6	8	28	42,000	3,5	1,05	46,550		CLASSIFICADO
213	13722	ISABELA VIEIRA E SILVA	11****00-SSP/MT	**/**/1980	6	6	28	40,000	6,5	0	46,500		CLASSIFICADO
214	21713	ROBIANE DE AGUIAR CRUZ	19****89-SSP/MT	**/**/1989	6	6	28	40,000	6,5	0	46,500	DN	CLASSIFICADO
215	38602	VÍTOR SOARES NUNES	15****56-SSP/MG	**/**/1996	5	8	28	41,000	5,5	0	46,500	CB	CLASSIFICADO

216	36313	GEAN LUCAS ALVES RODRIGUES	23****50-SSP/MT/MT	**/**/1997	5	8	28	41,000	5,5	0	46,500	DN	CLASSIFICADO
217	24194	EMERSSON PINHEIRO DA COSTA	10****46-SSP/RO	**/**/1989	8	5	27	40,000	5,5	1	46,500	CE	CLASSIFICADO
218	31537	LETÍCIA LEMES E SILVA	52****01-SPTC/GO	**/**/1991	7	7	27	41,000	5,5	0	46,500	CB	CLASSIFICADO
219	5323	GABRIEL HENRIQUE TAVARES	16****63-SSP/MT	**/**/1995	9	5	26	40,000	5,5	1	46,500	CE	CLASSIFICADO
220	405	CLAIZA AGUSTINI IMIANI	22****90-SESP/MT	**/**/1994	8	5	26	39,000	6,5	1	46,500	CB	CLASSIFICADO
221	28791	FERNANDO SASSAGIMA NEVES	13****75-SESP/MT	**/**/1984	7	6	26	39,000	7,5	0	46,500	CB	CLASSIFICADO
222	869	DANIEL FERNANDES	19****80-SSP/MT	**/**/1992	7	6	26	39,000	6,5	1	46,500	PD	CLASSIFICADO
223	40427	IARA DE OLIVEIRA FERNANDES	37****02-SSP/DF	**/**/1993	9	6	24	39,000	7,5	0	46,500	CE	CLASSIFICADO
224	32867	NATALIA SIMAN DIAS	17****46-SSP/MT	**/**/1989	8	8	23	39,000	6,5	1	46,500	CE	CLASSIFICADO
225	38529	HEITOR HANS TEIXEIRA BORGES	17****36-SJSP/MT	**/**/1990	8	5	27	40,000	6,0	0	46,000		CLASSIFICADO
226	27176	ELLEN DUARTE RONDON	10****48-SSP/MT	**/**/1991	7	7	26	40,000	5,0	1	46,000	CE	CLASSIFICADO
227	50383	DAYANNE KELLY DOMINGUES	21****42-SSP/MT	**/**/1993	10	5	25	40,000	6,0	0	46,000	CE	CLASSIFICADO
228	54	MICHEL ALIF BOMFIM DE MORAES	21****68-SEJUSP/MT	**/**/1993	9	6	25	40,000	6,0	0	46,000	CB	CLASSIFICADO
229	33499	CARLOS EDUARDO CANDIDO(*)	59****39-POLICIA/GO	**/**/1998	8	7	25	40,000	6,0	0	46,000	CB	CLASSIFICADO
230	12439	RÚBIA COSME RIBEIRO	26****63-SEJUSP M/MT	**/**/1988	6	8	25	39,000	7,0	0	46,000	CB	CLASSIFICADO
231	1801	FLAVIA FERREIRA LEAL MAIA	00****66-SSP/MS	**/**/1987	9	6	24	39,000	6,0	1	46,000	CE	CLASSIFICADO
232	2233	FERNANDO DA SILVA SCHIAVON	10****72-SSP/PR	**/**/1990	8	7	24	39,000	7,0	0	46,000	CB	CLASSIFICADO
233	24295	YASMIM GOMES DE LIMA	25****79-SSP/MT	**/**/1998	8	7	24	39,000	7,0	0	46,000	DN	CLASSIFICADO
234	10637	VIVIANE LOPES DA CRUZ	24****15-SESP/MT	**/**/1997	8	8	24	40,000	6,0	0	46,000	PD	CLASSIFICADO
235	48249	FERNANDO CÉSAR CUNHA AGUIAR	52****68-SSP/SP	**/**/1993	8	6	25	39,000	6,5	0,3	45,800		CLASSIFICADO
236	27625	THALITA MARIA RODRIGUES LIMA	23****92-SSP/MT	**/**/1994	6	5	28	39,000	6,5	0	45,500		CLASSIFICADO
237	4093	ROBERTO RIBEIRO DA FONSECA JUNIOR	25****74-SEJUSP/M/MT	**/**/1996	5	6	28	39,000	6,5	0	45,500	CB	CLASSIFICADO
238	33974	LUCIENE LAMOSA DA CRUZ	49****37-SSP/SP	**/**/1986	7	5	27	39,000	6,5	0	45,500	CE	CLASSIFICADO
239	7430	NAYARA RODRIGUES ROZA	27****50-SESP/MT	**/**/2000	8	5	26	39,000	6,5	0	45,500	CE	CLASSIFICADO
240	25916	SIELLY PEREIRA GOMES	24****50-SEJSP/MT	**/**/1994	7	6	26	39,000	6,5	0	45,500	CB	CLASSIFICADO
241	17765	KATHARINE MOTA DE ANDRADE BONFIM	27****21-SSP/DF	**/**/1985	6	7	26	39,000	6,5	0	45,500	CB	CLASSIFICADO
242	30266	LUDMYLLA PEREIRA SANTANA DE LARA	21****80-SSP/MT	**/**/1992	9	7	23	39,000	6,5	0	45,500	CE	CLASSIFICADO
243	31410	YASMIN PAIVA GUIMARÃES	24****85-SEJSP/MT	**/**/1996	5	5	29	39,000	5,0	1	45,000		CLASSIFICADO
244	22498	GISLAYNE APARECIDA CURADO	21****58-SSP/MT	**/**/1992	7	5	27	39,000	5,0	1	45,000	CE	CLASSIFICADO
245	33167	JARDEL WOJCIECHOWSKI	19****52-SSP/MT	**/**/1989	8	5	26	39,000	5,0	1	45,000	CE	CLASSIFICADO
246	7204	HECTOR ANTONIO DE ROSSI BOCALÃO	23****41-SSP/MT	**/**/1995	8	5	26	39,000	5,0	1	45,000	DN	CLASSIFICADO
247	1178	ADRIANA DA SILVA SANTANA	14****30-SSP/MT	**/**/1985	7	7	25	39,000	5,0	1	45,000	CE	CLASSIFICADO
248	24100	NILLGER VIANA ROMANO	16****12-SSP/MG	**/**/1992	7	6	26	39,000	5,5	0	44,500		CLASSIFICADO
249	37944	MATEUS REZENDE DA SILVA	20****06-PC/MG	**/**/1997	8	6	25	39,000	5,5	0	44,500	CE	CLASSIFICADO
250	11086	FAUSTO HENRIQUE VIDOTTI CASTRO	21****12-SSP/MT	**/**/1994	7	7	25	39,000	5,5	0	44,500	CB	CLASSIFICADO
251	17762	ALANA RAMALHO LONDON	25****38-SESP/MT	**/**/1994	9	6	24	39,000	5,5	0	44,500	CE	CLASSIFICADO
252	11812	DIOGO HENRIQUE SESSEL	24****20-SESP/MT	**/**/1997	9	7	23	39,000	5,5	0	44,500	CE	CLASSIFICADO
253	3865	LUIS FELIPE DA SILVA OLIVEIRA	21****80-SSP/MT	**/**/1993	6	7	27	40,000	4,0	0	44,000		CLASSIFICADO
254	18830	IGOR SANTIAGO DE OLIVEIRA AQUINO	31****09-SSP DF /DF	**/**/1996	6	8	25	39,000	5,0	0	44,000	CE	CLASSIFICADO

CARGO: ESCRIVÃO DE POLÍCIA-NEGRO
TIPO DE VAGA: RESERVADA PARA NEGROS

CL.	PROT.	NOME	DOC.IDENT.	NASC.	CB	CG	CE	PO	PD	PT	PF	CD	SITUAÇÃO
1	5667	GUILHERME SANTANA PEREIRA	31****64-SSP/DF	**/**/1994	8	9	31	48,000	8,5	0	56,500		CLASSIFICADO
2	29023	FRANÇOYSE SANTANA SOUZA	18****20-SSP/MT	**/**/1994	9	7	30	46,000	8,5	1	55,500		CLASSIFICADO
3	41182	SUZANNE SOUSA FERNANDES	30****58-SSP/MT	**/**/1989	8	8	27	43,000	10,0	2	55,000		CLASSIFICADO

4	13968	AMANDA RODRIGUES TELES	61***17-SESP /GO	****/1997	8	7	29	44,000	7,5	0	51,500		CLASSIFICADO
5	7000	JEINIFFER RODRIGUES FERREIRA	20****02-SESP/MT	****/1993	9	7	30	46,000	5,0	0	51,000		CLASSIFICADO
6	2477	MATHEUS SOUZA DIAS	59***45-SSPGO/GO	****/1994	6	8	29	43,000	8,0	0	51,000	CE	CLASSIFICADO
7	11209	HÉRICA DIAS DA ROCHA	20****85-SSP/MT	****/1990	7	7	23	37,000	7,0	7	51,000	CE	CLASSIFICADO
8	46153	JOAO VICTOR GOMES LACERDA SILVA	24****12-SSP/MT	****/1992	8	5	31	44,000	5,5	1	50,500		CLASSIFICADO
9	26107	VICTOR REGIS BARBOSA ARAUJO	50***07-SPTC/GO	****/1989	5	9	29	43,000	6,5	1	50,500	CE	CLASSIFICADO
10	9680	FERNANDO BINA DANTAS	15*****94-SSP/BA	****/1989	8	5	31	44,000	6,0	0	50,000		CLASSIFICADO
11	36847	MILANNE DA SILVA ALVES GARCIA	23***74-SSP/DF	****/1986	8	8	28	44,000	6,0	0	50,000	CE	CLASSIFICADO
12	38982	WALDILENE FERREIRA MARINS	23*****61-DETRAN/RJ	****/1990	7	8	28	43,000	6,0	1	50,000	CB	CLASSIFICADO
13	6147	LUIZ HENRIQUE SOUZA DOS SANTOS	31***11-SSP/DF	****/1995	6	6	28	40,000	9,0	1	50,000	CB	CLASSIFICADO
14	14059	MARCIO VIANA DA SILVA JUNIOR	20*****54-DETRAN/RJ	****/1999	8	6	27	41,000	9,0	0	50,000	CE	CLASSIFICADO
15	8922	ALBERTO PEREIRA RIBEIRO DA CRUZ	26***45-SSPDF/DF	****/1992	6	6	31	43,000	6,5	0	49,500		CLASSIFICADO
16	18542	SUZANY DE MEDEIROS SIQUEIRA	18****48-SSP/MT	****/1991	10	7	26	43,000	6,5	0	49,500	CE	CLASSIFICADO
17	8369	DAYARA CARVALHO	20****09-SESP/MT	****/1996	8	7	27	42,000	6,0	1	49,000		CLASSIFICADO
18	15691	AMANDA MARTINS DA CRUZ SOUZA	15****82-SSP/MG	****/1993	7	8	27	42,000	5,0	2	49,000	CB	CLASSIFICADO
19	2147	RENATO BERNARDES GOMES	54***06-SPTC/GO	****/1992	8	8	26	42,000	7,0	0	49,000	CE	CLASSIFICADO
20	28483	ARTHUR RICARDO PINHEIRO DE SOUZA MORAES	18****33-MT/MT	****/1989	9	8	23	40,000	7,0	2	49,000	CE	CLASSIFICADO
21	307	GISLAINE AIRES PINTO	23****22-SSP/MT	****/1990	7	9	25	41,000	7,0	0	48,000		CLASSIFICADO
22	41618	LINCOLN MARCOS DE OLIVEIRA	20****70-SSP /MT	****/1991	7	7	26	40,000	7,5	0	47,500		CLASSIFICADO
23	17087	ROSIVÂNIA MICHELEN PEREIRA FERREIRA	68**84-SSP/RO	****/1983	10	7	25	42,000	5,5	0	47,500	CE	CLASSIFICADO
24	18230	ANDRESSA FREITAS BORGES	16****34-SJSP/MT	****/1988	8	7	24	39,000	6,5	1,45	46,950		CLASSIFICADO
25	24194	EMERSSON PINHEIRO DA COSTA	10***46-SSP/RO	****/1989	8	5	27	40,000	5,5	1	46,500		CLASSIFICADO
26	869	DANIEL FERNANDES	19****80-SSP/MT	****/1992	7	6	26	39,000	6,5	1	46,500	CE	CLASSIFICADO
27	6074	LUANA MAYARA EVANGELISTA REIS	27****50-SESP/MT	****/1999	7	6	25	38,000	8,5	0	46,500	CE	CLASSIFICADO
28	32867	NATALIA SIMAN DIAS	17****46-SSP/MT	****/1989	8	8	23	39,000	6,5	1	46,500	CE	CLASSIFICADO
29	54	MICHEL ALIF BOMFIM DE MORAES	21***68-SEJUSP/MT	****/1993	9	6	25	40,000	6,0	0	46,000		CLASSIFICADO
30	4046	ROSEANE RODRIGUES LIMA(*)	32****34-PC/MT	****/1992	6	6	26	38,000	7,5	0	45,500		CLASSIFICADO
31	11390	DEBORA ROBERTA BORGES	16****60-SSP/MT	****/1987	8	5	23	36,000	6,0	3	45,000		CLASSIFICADO
32	32927	ADRIELE DOS SANTOS SOUSA	34***50-SSPDF/DF	****/1997	7	8	23	38,000	7,0	0	45,000	CB	CLASSIFICADO
33	13724	ROSANGELA XAVIER FERREIRA	25****53-SSP/MT	****/1997	6	7	23	36,000	9,0	0	45,000	CB	CLASSIFICADO
34	10279	ELENILTON DE SOUSA DO VALE	27***23-SSP/PI	****/1990	6	5	27	38,000	5,5	1	44,500		CLASSIFICADO
35	40553	CÉSAR AUGUSTO MORAES DORILEO	19****70-SSP/MT	****/1993	7	5	26	38,000	6,5	0	44,500	CE	CLASSIFICADO
36	48081	THALITA ARAUJO DOS SANTOS CRUZ	42*****IA-SSP/GO	****/1982	6	5	27	38,000	6,0	0	44,000		CLASSIFICADO
37	20	VINICIUS GABRIEL AIRES SANTIAGO	17****84-SSP/MT	****/1998	6	7	25	38,000	5,5	0	43,500		CLASSIFICADO
38	2185	LUCAS CARLOS DA SILVA	50***33-SSP/GO	****/1993	7	6	23	36,000	6,5	1	43,500	CE	CLASSIFICADO
39	43978	LEIDIANE DIAS DE JESUS	13****73-SSP/MT	****/1984	8	7	21	36,000	7,5	0	43,500	CE	CLASSIFICADO
40	19249	ERICKSON CHRISTIAN DA SILVA ASSUNÇÃO	22****92-SESP/MT	****/1997	9	7	20	36,000	7,5	0	43,500	CE	CLASSIFICADO
41	30806	EDIVANIA APARECIDA DA SILVA LISBOA	17****52-SSP/MT	****/1989	9	7	20	36,000	5,5	2	43,500	PD	CLASSIFICADO
42	10376	NATALICIA SOUZA DE CARVALHO	23****71-SSP/MT	****/1993	6	6	25	37,000	6,0	0	43,000		CLASSIFICADO

43	17436	LEILA NERIS ALVES	15****50-SSP/MT	****/1983	6	6	24	36,000	6,0	1	43,000	CE	CLASSIFICADO
44	9205	GIOVANNA MARIANO DA SILVA	23****39-SSP/MT	****/1996	6	7	23	36,000	6,0	1	43,000	CE	CLASSIFICADO
45	37220	LIS NATHIELY ALMEIDA DA SILVA	12****49-SESDC/RO	****/1997	9	7	21	37,000	6,0	0	43,000	CE	CLASSIFICADO
46	30935	LIVIA ALMEIDA DE JESUS	13*****90-SSP/BA	****/1994	6	5	26	37,000	5,5	0	42,500		CLASSIFICADO
47	17715	RAYANE DA SILVA MIRANDA	60***92-SSP/GO	****/1995	8	5	24	37,000	5,5	0	42,500	CE	CLASSIFICADO
48	4098	TAIS DOS REIS TEODORO	29****85-SSP/MT	****/2001	9	5	22	36,000	6,5	0	42,500	CE	CLASSIFICADO
49	7614	DIEGO MATIAS DA SILVA	16****94-SSP/MT	****/1989	7	8	23	38,000	4,0	0	42,000		CLASSIFICADO
50	17064	LORAIN ROBERTA GONÇALVES DE CAMPOS	19****63-SSP/MT	****/1987	7	6	24	37,000	3,5	0	40,500		CLASSIFICADO
51	41928	DANIEL MARTINS DE LIMA	26****58-SSP/MT	****/1996	5	7	24	36,000	4,0	0	40,000		CLASSIFICADO

CARGO: ESCRIVÃO DE POLÍCIA-PCD

TIPO DE VAGA: RESERVADA A PESSOAS COM DEFICIÊNCIA

CL.	PROT.	NOME	DOC.IDENT.	NASC.	CB	CG	CE	PO	PD	PT	PF	CD	SITUAÇÃO
1	9231	GUSTAVO BARCELOS DE SOUZA LOPES	22****20-SESP/MT	****/1998	8	9	31	48,000	7,0	1	56,000		CLASSIFICADO
2	11209	HÉRICA DIAS DA ROCHA	20****85-SSP/MT	****/1990	7	7	23	37,000	7,0	7	51,000		CLASSIFICADO
3	31483	CAMILA CUNHA TAVARES	25****14-SSP/MT	****/1994	5	9	29	43,000	6,0	0	49,000		CLASSIFICADO
4	7314	EDIE FRANK RAMOS DA SILVA	18****50-SSP/MT/MT	****/1988	8	8	25	41,000	7,0	0	48,000		CLASSIFICADO
5	20703	DEJALMA FERREIRA DOS SANTOS FILHO	18****27-SSP/MT	****/1989	8	6	27	41,000	5,5	1	47,500		CLASSIFICADO
6	22498	GISLAYNE APARECIDA CURADO	21****58-SSP/MT	****/1992	7	5	27	39,000	5,0	1	45,000		CLASSIFICADO
7	48081	THALITA ARAUJO DOS SANTOS CRUZ	42*****1A-SSP/GO	****/1982	6	5	27	38,000	6,0	0	44,000		CLASSIFICADO
8	17436	LEILA NERIS ALVES	15****50-SSP/MT	****/1983	6	6	24	36,000	6,0	1	43,000		CLASSIFICADO

CARGO: INVESTIGADOR DE POLÍCIA

TIPO DE VAGA: AMPLA CONCORRÊNCIA

CL.	PROT.	NOME	DOC.IDENT.	NASC.	CB	CG	CE	PO	PD	PT	PF	CD	SITUAÇÃO
1	920	ANDREY MATHEUS VAZ OSORIO DE SOUZA	33****10-SSP/DF	****/1998	10	10	37	57,000	8,0	0	65,000		CLASSIFICADO
2	17595	FRANCISCA MENEZES DE FARIAS	24****50-SEJUSP/MT	****/1991	9	9	36	54,000	9,0	0	63,000		CLASSIFICADO
3	4802	JACKSON DOUGLAS MACHADO DE SIQUEIRA	MG*****99-PCMG/MG	****/1989	9	9	34	52,000	8,5	1,8	62,300		CLASSIFICADO
4	4670	THIAGO DE MELO BRAZ	11***89-SSP/TO	****/1997	9	9	35	53,000	8,5	0	61,500		CLASSIFICADO
5	2993	THIAGO BERTELLI	14****83-SSP/MT	****/1984	9	9	34	52,000	8,0	1,45	61,450		CLASSIFICADO
6	27301	KRISLANNE NOBOKITE DUARTE	22****23-SSP/MT	****/1992	9	9	32	50,000	9,0	2,05	61,050		CLASSIFICADO
7	13889	MASSAO KURASHIMA FILHO	11***82-SESDC/RO	****/1992	9	8	34	51,000	10,0	0	61,000		CLASSIFICADO
8	40589	MARCO TULIO PESSOA	20****35-SSP/SP	****/1978	9	6	33	48,000	10,0	3	61,000	CE	CLASSIFICADO
9	14122	SIMONE GENEROSO FERREIRA	20****56-SSP/MT	****/1990	9	8	33	50,000	10,0	1	61,000	DN	CLASSIFICADO
10	11743	FILINTO FERREIRA BRANDAO	14****40-SSP/MT	****/1984	9	9	35	53,000	6,5	1	60,500		CLASSIFICADO
11	712	VALTERCIDIO PEDRO PIRES JUNIOR(*)	01*****03-DETRAN/GO	****/1982	9	9	35	53,000	7,0	0	60,000		CLASSIFICADO
12	20358	MANOEL VITOR AYRES NOLETO	24****88-SSP/MT	****/1996	9	9	34	52,000	7,0	1	60,000	CE	CLASSIFICADO
13	28047	GIOVANI CAETANO MARTINS	53****68-SSP/SP	****/1997	9	9	32	50,000	10,0	0	60,000	CE	CLASSIFICADO
14	34492	ARTURO BEZERRA ACIOLI TOSCANO FILHO	96*****65-SSP/CE	****/1979	8	9	33	50,000	6,0	3,35	59,350		CLASSIFICADO
15	28041	JÚLIO NEVES BORGES NETO	59***36-SSP/GO	****/1995	8	8	35	51,000	8,0	0	59,000		CLASSIFICADO
16	14694	ALEC SILVA LIMA DOS SANTOS	22****51-SESP/MT	****/1997	9	6	34	49,000	10,0	0	59,000	CE	CLASSIFICADO
17	4355	ROMULO FLANEGAN ESPERANÇA CAMPOS	21****69-SSP/MT	****/1995	10	8	33	51,000	8,0	0	59,000	CE	CLASSIFICADO
18	4862	RICARDO DA SILVA NASCIMENTO	18****32-SSP/MT	****/1987	8	10	33	51,000	8,0	0	59,000	CB	CLASSIFICADO
19	16242	WILLKER FERNANDO DE ALMEIDA LIMA	65***75-GO/GO	****/1998	9	9	32	50,000	9,0	0	59,000	CE	CLASSIFICADO
20	26681	FELIPE ANANIAS FRANÇA	55***62-SSP/GO	****/1997	8	10	31	49,000	10,0	0	59,000	CE	CLASSIFICADO
21	17112	ADRIO FERNANDO GUEDES JUNQUEIRA FERREIRA	18****89-SSP/MT	****/1990	8	8	36	52,000	6,5	0	58,500		CLASSIFICADO
22	4477	JOSHUA TESTONI	52****00-SSP/SC/SC	****/1988	9	7	34	50,000	7,5	1	58,500	CE	CLASSIFICADO
23	29103	FELIPE DOS SANTOS BOA SORTE	21****23-SSP/MT/MT	****/1997	9	7	33	49,000	8,5	1	58,500	CE	CLASSIFICADO
24	27046	FABIO HENRIQUE MAZZO MIORIM	21****21-SSP/MT	****/1994	8	8	32	48,000	9,5	1	58,500	CE	CLASSIFICADO
25	34260	ALINE SANTIN BOTELHO	12****63-SSP/PR	****/1993	8	10	32	50,000	8,5	0	58,500	PD	CLASSIFICADO
26	3541	JULINE APARECIDA ANDRADE	10****81-IIPR/PR	****/1990	9	7	32	48,000	8,5	1,9	58,400		CLASSIFICADO
27	29202	MAICOLN CAROLINO TOLIN	17****33-SSP/MT	****/1987	8	10	29	47,000	8,5	2,65	58,150		CLASSIFICADO
28	15563	LORRAYNE LUIZ SILVA	22****77-SSP/MT	****/1997	7	7	35	49,000	8,0	1	58,000		CLASSIFICADO
29	43967	KATIANE ALVES DA SILVA	15****94-SSP/MT/MT	****/1983	8	7	33	48,000	9,0	1	58,000	CE	CLASSIFICADO
30	6485	MIRIAN SOARES RODRIGUES	28***38-SSP/DF	****/1990	8	9	32	49,000	9,0	0	58,000	CE	CLASSIFICADO
31	13773	PRISCILA LARISSA DA SILVA ANTUNES DOS SANTOS	45****46-SSP/SP	****/1994	7	9	31	47,000	10,0	1	58,000	CE	CLASSIFICADO
32	29263	LEILANE DA COSTA E SILVA	15****80-SSP/MT/MT	****/1986	9	9	30	48,000	9,0	1	58,000	CE	CLASSIFICADO
33	189	REGINA LIDIA ULIANA DE SOUZA	14****24-SSP/MT	****/1986	8	7	34	49,000	7,5	1	57,500		CLASSIFICADO

34	14577	LEANDRO HENRIQUE SOUSA DE SANTANA	19****42-SSP/MT	****/1990	7	6	34	47,000	9,5	1	57,500	CB	CLASSIFICADO
35	66	IURI BODNAR	24****61-SSP/MT/MT	****/1994	9	9	32	50,000	7,5	0	57,500	CE	CLASSIFICADO
36	9625	GEORGE GABRIEL IZEPI DE ASSIS	21****86-SSP/MT	****/1997	9	9	32	50,000	7,5	0	57,500	DN	CLASSIFICADO
37	24175	RENATA LEITE ELOY	19****84-SSP/MT	****/1991	8	8	32	48,000	8,5	1	57,500	CB	CLASSIFICADO
38	715	MURILLO DI CARVALHO	51****02-PCGO/GO	****/1990	9	8	31	48,000	8,5	1	57,500	CE	CLASSIFICADO
39	6031	EMERSON TEOTÔNIO ALMEIDA	12****98-SSP/MT	****/1983	8	9	31	48,000	9,0	0,45	57,450		CLASSIFICADO
40	5794	TULLIO FERREIRA MELO	17****13-SSP/MT	****/1987	9	7	31	47,000	9,0	1,15	57,150		CLASSIFICADO
41	20521	FABIO CAETTANO CAMPANIN DE OLIVEIRA	16****03-SSP/MT	****/1988	6	7	36	49,000	8,0	0	57,000		CLASSIFICADO
42	23273	LORENA EMMILY SILVA DE CASTRO SERRANO	59****25-SSP/GO	****/1995	9	8	34	51,000	6,0	0	57,000	CE	CLASSIFICADO
43	31041	GEYCE NARCIZA FERREIRA	27****84-SEJUSP/MS	****/1991	9	7	33	49,000	7,0	1	57,000	CE	CLASSIFICADO
44	37170	GUSTAVO DOMINGUES NUNES	54****VI-SSP/GO	****/1992	9	8	33	50,000	7,0	0	57,000	DN	CLASSIFICADO
45	1162	JULIA OLIVEIRA COVAS DA SILVA	21****28-SSP/MT	****/2000	9	8	32	49,000	8,0	0	57,000	CE	CLASSIFICADO
46	14723	MAXY FERNANDO PINHEIRO DA CRUZ	25****95-POLITEC//MT	****/2001	8	7	32	47,000	10,0	0	57,000	CB	CLASSIFICADO
47	11901	MARLI NATALINA ROEDER	18****40-SSP/MT	****/1991	8	7	32	47,000	9,0	1	57,000	PD	CLASSIFICADO
48	22863	NIVALDO BATISTA DE OLIVEIRA JUNIOR	47****55-SSP/SP	****/1991	8	9	32	49,000	8,0	0	57,000	PD	CLASSIFICADO
49	11540	ENIELLE DONDA FERNANDES DA SILVA	41****60-SSP/SP	****/1993	9	7	31	47,000	9,0	1	57,000	CE	CLASSIFICADO
50	38372	LEONARDO ALVES DOS SANTOS	23****33-SSP/DF	****/1987	9	9	31	49,000	8,0	0	57,000	PD	CLASSIFICADO
51	23795	CAROLINE SILVA REZENDE DE MORAES	18****22-SSP/MT	****/1989	9	8	31	48,000	8,0	1	57,000	DN	CLASSIFICADO
52	5686	FERNANDO SOUSA SILVA	43****84-DGPC/GO	****/1984	9	9	31	49,000	7,0	1	57,000	PD	CLASSIFICADO
53	4372	ANDRÉ MANHANI DE CARVALHO	21****54-SPP/MT	****/1995	8	9	31	48,000	9,0	0	57,000	CB	CLASSIFICADO
54	5707	SUZANNE ESTÉFANIE ALMEIDA	16****57-SSP/MT	****/1989	7	8	30	45,000	10,0	2	57,000	CE	CLASSIFICADO
55	42971	PAMELA CAROLINE DA SILVA	23****37-SSP/MT	****/1996	7	7	33	47,000	9,5	0,45	56,950		CLASSIFICADO
56	11364	LUIZ ANTONIO BIZERRIL DA SILVA	10****43-SSPRO/RO	****/1991	7	9	31	47,000	8,0	1,75	56,750		CLASSIFICADO
57	11674	OTÁVIO LUÍS DE LIMA	22****50-SSP/MT	****/1994	9	7	33	49,000	7,5	0,15	56,650		CLASSIFICADO
58	31932	ALISSON CRISTIANO GERHARD	22****08-SSP/MT	****/1996	8	9	34	51,000	5,5	0	56,500		CLASSIFICADO
59	15373	ANA BEATRIZ SALVIANO FERRAZ	60****35-SSP/GO	****/1995	9	8	31	48,000	8,5	0	56,500	CE	CLASSIFICADO
60	25658	THIAGO DA CUNHA AGUIAR	22****38-SSP/MT	****/1998	7	6	34	47,000	8,0	1	56,000		CLASSIFICADO
61	28207	MATEUS BORGES SCARIN	00****45-SSP/MS/MS	****/1994	10	6	33	49,000	7,0	0	56,000	CE	CLASSIFICADO
62	36084	LUZIA ROSALINA AMPARO PRADO	19****74-SSP/MT	****/1988	7	7	33	47,000	9,0	0	56,000	CB	CLASSIFICADO
63	16121	DIEGO FLUGGE DE SOUZA	40****05-SSP/GO	****/1985	9	7	32	48,000	8,0	0	56,000	CE	CLASSIFICADO
64	9357	MATHEUS HENRIQUE FRANÇA PEREIRA	13****29-POLICIA /MG	****/1988	8	8	32	48,000	8,0	0	56,000	CB	CLASSIFICADO
65	5842	MARCIEL DA SILVA SOUSA	19****18-SSP/MT	****/1987	7	8	32	47,000	9,0	0	56,000	CB	CLASSIFICADO
66	6102	GABRIEL VICTOR COSTA SILVA	26****13-SESP/MT	****/1998	7	10	32	49,000	7,0	0	56,000	PD	CLASSIFICADO
67	4202	BRUNA TAVARES DE MESQUITA	55****40-PC/GO	****/1992	10	6	31	47,000	9,0	0	56,000	CE	CLASSIFICADO
68	24404	RODRIGO DE OLIVEIRA MENDONÇA	54****94-PC/GO	****/1990	10	9	31	50,000	6,0	0	56,000	PD	CLASSIFICADO
69	121	LUIZ FELIPE JUVENAL	17****05-SSP/MT	****/1989	9	7	31	47,000	8,0	1	56,000	CB	CLASSIFICADO
70	24710	CLEYTON DA SILVA DIAS	29****81-SSP/AP	****/1984	9	8	31	48,000	7,0	1	56,000	PD	CLASSIFICADO
71	27531	ANA FLAVIA DE OLIVEIRA ANGELOTTI	23****87-SSP-MT/MT	****/1995	9	9	31	49,000	7,0	0	56,000	DN	CLASSIFICADO
72	3178	JOSE CARLOS LOPES MONTEIRO	21****76-SSP/MT	****/1991	9	9	31	49,000	6,0	1	56,000	PD	CLASSIFICADO
73	5697	MATHEUS ARGOLÓ DE ABREU	25****32-SESP/MT	****/1997	8	7	31	46,000	9,0	1	56,000	CB	CLASSIFICADO
74	29800	JANAINA CARVALHO DE SOUZA TEIXEIRA	21****10-SSP/MT	****/1990	10	8	29	47,000	9,0	0	56,000	CE	CLASSIFICADO
75	6098	MARLON JANUARIO	93****10-SESP/PR	****/1986	8	10	29	47,000	9,0	0	56,000	CB	CLASSIFICADO
76	26378	GUSTAVO FIGUEIREDO MARQUES	FM****51-DPFR/MT	****/1980	7	10	29	46,000	9,0	1	56,000	CB	CLASSIFICADO
77	28432	FERNANDO GONÇALVES PONCE CORRÊA DA COSTA	19****20-SSP/MT	****/1989	10	8	28	46,000	9,0	1	56,000	CE	CLASSIFICADO
78	18800	ISADORA DE ALMEIDA COSTA	14****47-SSP/MT	****/1991	9	9	33	51,000	4,5	0	55,500		CLASSIFICADO
79	6726	CARLOS EDUARDO RODRIGUES LOPES	15****46-SESP/MT	****/1998	9	7	32	48,000	7,5	0	55,500	CE	CLASSIFICADO
80	24236	YAM BARROS FIGUEIRA	21****60-SSP/MT	****/1994	9	8	32	49,000	6,5	0	55,500	PD	CLASSIFICADO
81	20572	MARIA ANDRESSA VELOSO	14****98-SESEDEC/RO	****/1997	9	8	32	49,000	6,5	0	55,500	DN	CLASSIFICADO
82	4994	KAMILA DE SOUSA FARIA	31****93-SSP/DF	****/1996	9	9	31	49,000	6,5	0	55,500	CE	CLASSIFICADO
83	35604	THAMIRES CAVALCANTI PRIMO	20****16-IIGP/MS	****/1998	8	9	31	48,000	6,5	1	55,500	CB	CLASSIFICADO
84	17221	SAULO LESSA DE SOUZA	12****83-SSP/MT	****/1993	10	8	30	48,000	6,5	1	55,500	CE	CLASSIFICADO
85	9828	EMERY BANDEIRA DE ALMEIDA JUNIOR	46****37-SSP/SP	****/1993	9	7	30	46,000	8,5	1	55,500	CB	CLASSIFICADO
86	2680	ANDRESSA QUEIROZ OLIVEIRA	22****51-SSP/MT	****/1996	9	8	30	47,000	7,5	1	55,500	PD	CLASSIFICADO
87	5137	CAMILLA OLIVEIRA TONIETTI	24****53-SSP/DF	****/1987	9	10	30	49,000	6,5	0	55,500	PD	CLASSIFICADO
88	1317	GÉRICON AMORIM SILVA	34****96-SSP/SP	****/1992	9	9	30	48,000	6,5	1	55,500	DN	CLASSIFICADO
89	43283	ANA CAROLINE BASTOS CASAGRANDE	23****16-SSP /MT	****/1993	8	7	30	45,000	9,5	1	55,500	CB	CLASSIFICADO
90	45354	AMANDA LARYSSA BORGES DO CARMO AMORIM	26****28-SSPDF/DF	****/1989	10	8	27	45,000	8,5	2	55,500	CE	CLASSIFICADO
91	32923	LÚCIO FLÁVIO ANDRÉ MARQUES	11****60-SESEDEC/RO	****/1994	8	5	34	47,000	7,0	1	55,000		CLASSIFICADO
92	36615	KELLVIN CESAR LOPES	22****00-SSP/MT	****/1992	10	6	32	48,000	7,0	0	55,000	CE	CLASSIFICADO
93	25187	TATIANE FIGUEIREDO DE LARA	23****30-SSP/MT	****/1993	9	7	32	48,000	7,0	0	55,000	CB	CLASSIFICADO
94	8300	KAUÊ BOESING BEZERRA DO NASCIMENTO	20****83-SESP/MT	****/1997	9	9	32	50,000	5,0	0	55,000	PD	CLASSIFICADO
95	13414	JULIANA CARVALHO BARROS	28****27-SSP/DF	****/1992	8	6	32	46,000	9,0	0	55,000	CB	CLASSIFICADO
96	3522	GUSTAVO JUNIOR DA SILVA	19****53-SSP/MT/MT	****/1988	8	7	32	47,000	8,0	0	55,000	PD	CLASSIFICADO
97	58	GABRIEL ANTONIO COSTA DA SILVA	32****73-SSP/DF	****/1993	10	7	31	48,000	7,0	0	55,000	CE	CLASSIFICADO
98	44107	VITOR MOURA	37****11-SECRETAR/DF	****/1999	9	6	31	46,000	9,0	0	55,000	CB	CLASSIFICADO
99	16128	SAMUEL WESLEY MONTELADES DE CARVALHO KAISER	89****52-SSP/PR	****/1991	9	7	31	47,000	8,0	0	55,000	PD	CLASSIFICADO
100	12181	BARBARA YARA RIBEIRO DOS SANTOS	19****21-SSP/MT	****/1992	9	8	31	48,000	7,0	0	55,000	PD	CLASSIFICADO

101	28846	BRUNO RAFAEL RODRIGUES FERNANDES	23****83-SSP/MT	****/1993	9	8	31	48,000	7,0	0	55,000	DN	CLASSIFICADO
102	437	KAROLINE CARVALHO COSTA	24****54-SSP/MT	****/1995	9	8	31	48,000	6,0	1	55,000	PD	CLASSIFICADO
103	23588	MAYK ROBERTH AMANCIO RAMALHO	19****73-SSPMT/MT	****/1987	8	8	31	47,000	7,0	1	55,000	CB	CLASSIFICADO
104	9652	WELBERTH NOGUEIRA DA SILVA ROCHA	26****59-SSP/DF	****/1992	8	9	31	48,000	7,0	0	55,000	DN	CLASSIFICADO
105	29433	DAVI ALVES DOS REIS OLIVEIRA	57****87-SSP/GO	****/1993	8	9	31	48,000	7,0	0	55,000	DN	CLASSIFICADO
106	3438	CHARLES SCHENCKEL	13****48-SSP /MT	****/1981	9	6	30	45,000	9,0	1	55,000	CE	CLASSIFICADO
107	932	LUCAS VITAL DE OLIVEIRA	28***94-SSP/DF	****/1993	9	10	30	49,000	6,0	0	55,000	PD	CLASSIFICADO
108	27083	ROMER AMORIM DE PAULA	40***76-PC/GO	****/1982	8	9	30	47,000	7,0	1	55,000	CB	CLASSIFICADO
109	6523	MARLON MARCOS SANTANA FIGUEIREDO	23****00-SSP/MT	****/1995	7	7	30	44,000	10,0	1	55,000	CB	CLASSIFICADO
110	4527	LINNA MARA SANTOS DE MEDEIROS	22****41-DETRAN/RJ	****/1994	10	9	29	48,000	6,0	1	55,000	CE	CLASSIFICADO
111	41219	PAMELA CRISTINA MARTINS DA SILVA	52****90-PC/GO	****/1991	9	7	29	45,000	10,0	0	55,000	CB	CLASSIFICADO
112	4162	ALDINEI JOSE NEVES MARTINS	00****15-SSP/MS	****/1984	9	8	29	46,000	8,0	1	55,000	PD	CLASSIFICADO
113	25417	TARCISIO HOLANDA RODRIGUES	17****40-SSP/MT	****/1986	9	10	29	48,000	7,0	0	55,000	PD	CLASSIFICADO
114	3003	LUIZ AFONSO RODRIGUES DE CARVALHO FILHO	23****06-SSP/MT	****/1993	9	10	29	48,000	7,0	0	55,000	DN	CLASSIFICADO
115	17539	THIAGO PEREIRA FAUSTINO	09*****42-MD/DF	****/1989	8	8	29	45,000	10,0	0	55,000	CB	CLASSIFICADO
116	12567	PAULA ROBERTA DA SILVA PEREIRA(*)	22****27-SSP/MT	****/1991	9	8	28	45,000	10,0	0	55,000	CE	CLASSIFICADO
117	10602	JOÃO PEDRO DAMACENO AGUINELO	58****09-SSP GO/GO	****/1995	9	8	28	45,000	10,0	0	55,000	DN	CLASSIFICADO
118	29453	BIANCA MOUTINHO CORDEIRO SANTOS	3***9-OAB/DF	****/1986	9	8	28	45,000	9,0	1	55,000	PD	CLASSIFICADO
119	41290	LUIS FELIPE DO ESPIRITO SANTO RIBEIRO	27****44-SESP/MT	****/1998	8	6	33	47,000	7,5	0	54,500		CLASSIFICADO
120	4597	ROSELY PEREIRA LIBERAL	29***05-SSP/DF	****/1979	7	8	33	48,000	6,5	0	54,500	CB	CLASSIFICADO
121	8629	MARIANA CALCANHOTO LEAL DA SILVA	20****00-SSP/MT	****/1999	6	8	33	47,000	7,5	0	54,500	CB	CLASSIFICADO
122	16458	LEONAN SILVA PEREIRA	21****58-SSP/MT	****/1993	9	8	32	49,000	5,5	0	54,500	CE	CLASSIFICADO
123	46408	CAMILA BIAVA RODRIGUES	17****80-SSP/MT	****/1992	8	5	32	45,000	8,5	1	54,500	CB	CLASSIFICADO
124	19650	JULIE SILVESTRE DE PAULA	28***60-SSP/DF	****/1997	9	8	31	48,000	6,5	0	54,500	CE	CLASSIFICADO
125	18860	MATEUS PEREIRA LEITE	19****16-SSP/MT	****/1990	9	9	31	49,000	5,5	0	54,500	PD	CLASSIFICADO
126	8993	ROSA MARIS MEDEIROS LEITE	21****71-SSP/MT	****/1995	7	8	31	46,000	8,5	0	54,500	CB	CLASSIFICADO
127	30274	MARISE DA PAZ FERREIRA NETA	50****98-SSP/GO	****/1995	10	8	30	48,000	6,5	0	54,500	CE	CLASSIFICADO
128	11778	ELDER DENCATE DA SILVA	16****25-SJSP/MT	****/1993	9	8	30	47,000	6,5	1	54,500	CB	CLASSIFICADO
129	13965	ANITA MARCONDES SCHULZE	18****19-SSP/MT	****/1990	7	7	30	44,000	9,5	1	54,500	CB	CLASSIFICADO
130	2806	ROBSON REIS	10****32-SSP/MT	****/1979	9	9	29	47,000	7,5	0	54,500	CE	CLASSIFICADO
131	36399	CHARLES VINICIUS SIQUEIRA DE OLIVEIRA	64****99-SSP/GO	****/1998	9	9	29	47,000	7,5	0	54,500	DN	CLASSIFICADO
132	47172	CLEITON MELGAREJO	14****61-SSP/MG	****/1983	9	10	29	48,000	6,5	0	54,500	PD	CLASSIFICADO
133	41241	ARISTIDES SOARES DE CAMPOS NETO	21****07-SSP/MT	****/1991	8	8	29	45,000	9,5	0	54,500	CB	CLASSIFICADO
134	4192	FABRICIO SANTOS NERY	22****20-SSP/MT	****/1996	8	9	28	45,000	8,5	1	54,500	CE	CLASSIFICADO
135	6265	HALEK TRINDADE DE FREITAS	25****80-SSP/MT	****/1996	10	9	26	45,000	9,5	0	54,500	CE	CLASSIFICADO
136	9748	ROBERTO CARLOS MAILHO JUNIOR	19****41-SSP/MT	****/1987	9	6	31	46,000	6,5	1,6	54,100		CLASSIFICADO
137	828	MATHEUS MOURA DE CAMPOS	23****30-SSPMT/MT	****/1996	6	8	34	48,000	6,0	0	54,000		CLASSIFICADO
138	25034	MATHEUS PEREIRA FARIAS	68***24-SEGUP/PA	****/1997	7	7	33	47,000	7,0	0	54,000	CE	CLASSIFICADO
139	39248	KURTZ LEONENARD'S RONDON RAMOS	17****60-SSP/MT	****/1985	7	8	33	48,000	6,0	0	54,000	PD	CLASSIFICADO
140	1406	GIOVANI OLIVEIRA MUNIZ	13***78-SESEDEC/RO	****/1995	9	5	32	46,000	8,0	0	54,000	CE	CLASSIFICADO
141	11369	FERNANDO DO PRADO BOCK	23***86-SSP/DF	****/1983	9	7	32	48,000	6,0	0	54,000	PD	CLASSIFICADO
142	25556	GUILHERME GOMES DOS SANTOS	26****53-DIC/RJ	****/1995	9	7	32	48,000	6,0	0	54,000	DN	CLASSIFICADO
143	23363	GABRIEL BARBOZA DE PAULA	22****76-SESP/MT	****/1998	8	8	32	48,000	6,0	0	54,000	CB	CLASSIFICADO
144	15777	ÍTALO ALCÂNTARA CONCEIÇÃO	25****47-SEJUSP/MT	****/1994	7	8	32	47,000	7,0	0	54,000	CB	CLASSIFICADO
145	16431	JOAO VICTOR FERRARI SANT ANNA	47****25-SSP/SP	****/1991	8	9	31	48,000	6,0	0	54,000	CE	CLASSIFICADO
146	14787	LUIZ FERNANDO NOMINATO IGLESIAS	23****43-SSP/MT	****/1994	8	8	31	47,000	6,0	1	54,000	DN	CLASSIFICADO
147	167	DOUGLAS ALENCAR BATISTA FERREIRA	19****74-SSP/MT	****/1992	7	6	31	44,000	9,0	1	54,000	CB	CLASSIFICADO
148	6152	JULIANO GUIMARAES	52****84-SSP/SP	****/1983	10	5	30	45,000	8,0	1	54,000	CE	CLASSIFICADO
149	3625	FELIPE ZANOL TURINI VIEIRA	20****13-SESP/MT	****/1995	10	6	30	46,000	8,0	0	54,000	DN	CLASSIFICADO
150	1006	JÉSSICA SOARES	20****04-SSP/MG	****/1996	9	8	30	47,000	7,0	0	54,000	CB	CLASSIFICADO
151	38654	ITALLO ALVES DA ROCHA	32***43-SESP/DF	****/1998	9	9	30	48,000	6,0	0	54,000	PD	CLASSIFICADO
152	4785	VANESSA SILVA ANDRADE CARVALHO	16****39-SEJUSP/MT	****/1986	8	9	30	47,000	6,0	1	54,000	CB	CLASSIFICADO
153	33533	ÉRICK VICTOR CACIANO DA SILVA	26****40-SSP/MT	****/1997	9	9	29	47,000	7,0	0	54,000	CE	CLASSIFICADO
154	31776	ANA CAROLINA SEIXAS BASTOS OLIVEIRA	29****77-DETRAN/RJ	****/1988	8	7	29	44,000	9,0	1	54,000	CB	CLASSIFICADO
155	13021	AGDA MIRIAN DA SILVA CARVALHO	22****78-SSP/MT	****/1994	8	8	29	45,000	9,0	0	54,000	DN	CLASSIFICADO
156	13546	JOÃO VICTOR OLIVEIRA IBIAPINO	32***03-SSP/DF	****/1998	8	8	29	45,000	9,0	0	54,000	DN	CLASSIFICADO
157	2786	VANESSA FERREIRA BARBOSA	53***89-SPTC/GO	****/1989	8	8	29	45,000	8,0	1	54,000	PD	CLASSIFICADO
158	2747	MATHEUS SOARES MORAES	66****45-SSP/SP	****/1996	8	9	29	46,000	8,0	0	54,000	DN	CLASSIFICADO
159	3303	DANIEL CARVALHO CALLEJAS	20****67-SSP/MT	****/1994	9	8	28	45,000	9,0	0	54,000	CE	CLASSIFICADO
160	40692	AMANDA PASSOS DE MORAES	26****80-SSP/MT	****/1998	8	8	28	44,000	10,0	0	54,000	CB	CLASSIFICADO
161	43633	JOSIMARA CARDOSO SANTOS	14****00-SSP/BA	****/1993	10	7	27	44,000	10,0	0	54,000	CE	CLASSIFICADO
162	25856	ARTHUR BATISTA BARCELOS	MG*****76-PC/MG	****/1993	10	8	27	45,000	9,0	0	54,000	PD	CLASSIFICADO
163	14343	AMANDA ARRAES CORREIA	15****27-SSP/MT	****/1987	8	9	27	44,000	10,0	0	54,000	CB	CLASSIFICADO
164	3607	IVAN RIBEIRO ROSA SOUZA ALBUQUERQUE	45****6X-SSP/SP	****/1989	7	7	32	46,000	7,0	0,6	53,600		CLASSIFICADO
165	24071	HELEM CRISTINA DOS SANTOS PIRES	14****03-SESP/MT	****/1987	6	9	33	48,000	5,5	0	53,500		CLASSIFICADO
166	12475	SAINT CLAIR RIBAS NERY	35***70-SSP/DF	****/1992	6	9	33	48,000	5,5	0	53,500	DN	CLASSIFICADO
167	16596	WESLLEY MOURA DE SOUZA	11***87-SESEDEC/RO	****/1992	7	8	32	47,000	5,5	1	53,500	CE	CLASSIFICADO
168	34952	MARIANA PACHECO ABEGG	70****62-SJS/RS	****/1987	9	7	31	47,000	6,5	0	53,500	CE	CLASSIFICADO
169	43018	DANILO CORREIA PIRES NEVES	24****84-SEJUSP/MT	****/1996	8	6	31	45,000	8,5	0	53,500	CB	CLASSIFICADO
170	5634	FAGNEY SANTOS DE SOUZA	26***06-SSPDF/DF	****/1990	8	7	30	45,000	8,5	0	53,500	CE	CLASSIFICADO

171	3250	BRUNA FRANCE GOMES SIMOES	23****52-SSP/MT	*/*/*/1993	8	7	30	45,000	8,5	0	53,500	DN	CLASSIFICADO
172	16213	RENAN DE MATOS CAVALCANTE PONCADILHA	50****12-SSPPA/PA	*/*/*/1993	8	8	30	46,000	7,5	0	53,500	PD	CLASSIFICADO
173	8987	CATRYNA GARCIA CAMARGOS	18****79-PCEMG/MG	*/*/*/1997	9	8	29	46,000	7,5	0	53,500	CE	CLASSIFICADO
174	29504	GABRIEL RODRIGUES CAMPOS	23****69-SSP/MT	*/*/*/1995	8	9	29	46,000	7,5	0	53,500	CB	CLASSIFICADO
175	2301	LARISSA YUKARE SILVA TODA	86****74-RO/RO	*/*/*/1988	7	8	29	44,000	9,5	0	53,500	CB	CLASSIFICADO
176	43493	HUBALDO BAREN SOARES DE FREITAS	11****18-SSP/MT	*/*/*/1980	9	7	28	44,000	9,5	0	53,500	CE	CLASSIFICADO
177	473	ROSIMERI HUBNER	17****56-SESP/MT	*/*/*/1988	8	9	28	45,000	7,5	1	53,500	CB	CLASSIFICADO
178	44214	LUIS DANIEL BONFIM FERNANDES	MG*****17-SSPMG/MG	*/*/*/1977	9	8	27	44,000	8,5	1	53,500	CE	CLASSIFICADO
179	254	MURY LUCIO MONTEZUMA PEREIRA DA SILVA	16****06-SSP/MT	*/*/*/1997	9	9	27	45,000	8,5	0	53,500	DN	CLASSIFICADO
180	8191	GLEIDSON RIBEIRO DOS SANTOS	13****88-SSP/MT	*/*/*/1982	9	10	27	46,000	6,5	1	53,500	PD	CLASSIFICADO
181	807	RENAN VICENTE DA SILVA SANTOS	18****41-SSP/MT	*/*/*/1992	9	10	27	46,000	6,5	1	53,500	DN	CLASSIFICADO
182	28998	RAPHAEL ALAXS NUNES	26****11-SESP/MT	*/*/*/1996	9	9	26	44,000	9,5	0	53,500	CE	CLASSIFICADO
183	34414	ANDRESSA CARLA FERNANDES LEMES	22****30-SESP/MT	*/*/*/1996	9	9	26	44,000	7,5	2	53,500	PD	CLASSIFICADO
184	29339	LUCIANA ORSO	89****14-SSP/PR	*/*/*/1986	8	5	31	44,000	8,0	1,2	53,200		CLASSIFICADO
185	686	HENRIQUE BUENO RIBAS	13****74-SESEDEC/RO	*/*/*/1997	6	7	33	46,000	6,0	1	53,000		CLASSIFICADO
186	1027	JHONE DOS SANTOS BORGES	16****33-SSP/MT	*/*/*/1987	6	9	33	48,000	5,0	0	53,000	PD	CLASSIFICADO
187	1788	EWERTON TAFFAREL DE SOUZA SILVA	34****38-SSP/MT	*/*/*/1996	9	7	32	48,000	5,0	0	53,000	CE	CLASSIFICADO
188	11014	WILLIAM EDUARDO DE CONTO	05*****23-DETRAN/MT	*/*/*/1994	8	7	32	47,000	6,0	0	53,000	CB	CLASSIFICADO
189	12317	MATEUS DA CRUZ BERTO	19****35-SSP/MT	*/*/*/1997	8	7	32	47,000	6,0	0	53,000	DN	CLASSIFICADO
190	5031	RENAN DE OLIVEIRA LISCANO	11****27-SSP/MT	*/*/*/1995	7	6	32	45,000	8,0	0	53,000	CB	CLASSIFICADO
191	38626	ANDRÉ ELSEMINO MARTINS BERTUOL	33****11-SSPMT/MT	*/*/*/1986	9	6	31	46,000	6,0	1	53,000	CE	CLASSIFICADO
192	21680	DANIEL AYRES NOLETO	23****24-SESP/MT	*/*/*/1999	8	8	31	47,000	6,0	0	53,000	CB	CLASSIFICADO
193	30822	JONATHAS PABLO ROSA DE SOUZA	21****96-SSP/MT	*/*/*/1991	7	7	31	45,000	8,0	0	53,000	CB	CLASSIFICADO
194	5618	CHARLES HENRIQUE SOUZA DE JESUS	05*****82-DETRAN/MT	*/*/*/1992	7	7	31	45,000	8,0	0	53,000	DN	CLASSIFICADO
195	37419	ANDRÉ DÁRIO PAULA MUNDO	14****52-SSP/DF	*/*/*/1986	7	8	31	46,000	6,0	1	53,000	PD	CLASSIFICADO
196	37185	MARCOS PAULO GERONIMO DOS SANTOS	26****62-SSP/DF	*/*/*/1993	9	6	30	45,000	8,0	0	53,000	CE	CLASSIFICADO
197	2777	EDUARDA MOREIRA SERRAVALLE	66****22-SSP/GO	*/*/*/1999	9	6	30	45,000	8,0	0	53,000	DN	CLASSIFICADO
198	26430	LAÍSA DE FREITAS DA SILVA OLIVEIRA	00****73-SEJUSP/MS	*/*/*/1990	8	7	30	45,000	8,0	0	53,000	CB	CLASSIFICADO
199	29503	JACQUELINE DE MORAES FEITOZA	18****95-SSP/MT	*/*/*/1986	8	8	30	46,000	7,0	0	53,000	PD	CLASSIFICADO
200	8164	ADRYAN FELIPHE SANTOS DE BRITO	27****30-SSP/MT	*/*/*/2002	8	9	30	47,000	6,0	0	53,000	PD	CLASSIFICADO
201	7246	DANA GRACIELLA DE ARRUDA CAMPOS	12****01-SSP/MT	*/*/*/1981	9	8	29	46,000	7,0	0	53,000	CE	CLASSIFICADO
202	22830	RENATO BORGES DE PAULA	22****56-DETRAN/RJ	*/*/*/1988	9	8	29	46,000	7,0	0	53,000	DN	CLASSIFICADO
203	10889	RENAN FERNANDES VASCONCELOS	60****05-SSP/GO	*/*/*/1997	9	8	29	46,000	7,0	0	53,000	DN	CLASSIFICADO
204	7796	HENRIQUE VIEIRA DE ALMEIDA	19****19-SSP/MT	*/*/*/1999	9	9	29	47,000	6,0	0	53,000	PD	CLASSIFICADO
205	3430	JORGE LUIS MIRANDA DE ARAÚJO	23****85-SSP/DF	*/*/*/1994	8	8	29	45,000	8,0	0	53,000	CB	CLASSIFICADO
206	24299	BRUNO MILHOMEM DE OLIVEIRA	20****41-SSP/MT	*/*/*/1992	8	8	29	45,000	7,0	1	53,000	PD	CLASSIFICADO
207	19619	ERIC VINÍCIUS LIMA BARBOSA	30****35-SSP/DF	*/*/*/1993	7	8	29	44,000	9,0	0	53,000	CB	CLASSIFICADO
208	9476	KARINE FATIMA NUNES STREHL	12****27-SESP/PR	*/*/*/1993	7	8	29	44,000	8,0	1	53,000	PD	CLASSIFICADO
209	14046	LETICIA BEATRIZ LIMA LEITE	57****05-SSP/GO	*/*/*/1995	10	8	28	46,000	7,0	0	53,000	CE	CLASSIFICADO
210	26946	GIOVANNA FERREIRA DE OLIVEIRA	54****11-SPTC/GO	*/*/*/1997	8	8	28	44,000	8,0	1	53,000	CB	CLASSIFICADO
211	4130	LEONARDO DARINI DA SILVA	26****26-SSP/MT	*/*/*/1999	8	10	28	46,000	7,0	0	53,000	PD	CLASSIFICADO
212	16165	TIAGO BARALDI	16****40-SSP/MT	*/*/*/1988	9	9	27	45,000	8,0	0	53,000	CE	CLASSIFICADO
213	403	MAXUANDER LEITE	18****37-SEJUSP/MT	*/*/*/1989	7	5	34	46,000	6,5	0,45	52,950		CLASSIFICADO
214	37189	RENATO DE OLIVEIRA BELFORT	68****57-SESEDEC/RO	*/*/*/1981	8	8	28	44,000	7,0	1,8	52,800		CLASSIFICADO
215	4002	LUIZMAR PEIXOTO DANTAS	62****78-SSP/GO	*/*/*/1998	7	6	32	45,000	7,5	0	52,500		CLASSIFICADO
216	14412	LIESIO RODRIGUES DE SOUZA	25****51-SSP/MT	*/*/*/1998	9	6	31	46,000	6,5	0	52,500	CE	CLASSIFICADO
217	1597	ANDERSON MAYSO MACIEL TOLEDO	15****22-SSP/MT	*/*/*/1985	8	7	31	46,000	5,5	1	52,500	CB	CLASSIFICADO
218	1000	CAIO RENAN DE ALMEIDA SILVA	24****69-SEJSP/MT	*/*/*/1996	8	7	31	46,000	5,5	1	52,500	DN	CLASSIFICADO
219	7994	MARCELO AURESCO ATTILIO	11****42-SESP/MT	*/*/*/1978	7	6	31	44,000	7,5	1	52,500	CB	CLASSIFICADO
220	17413	MARCOS ROBERTO REGINATO	26****91-SSP/MT	*/*/*/1996	7	8	31	46,000	6,5	0	52,500	PD	CLASSIFICADO
221	1537	RODRIGO BUENO JOSÉ	33****78-SSP/DF	*/*/*/2000	7	9	31	47,000	5,5	0	52,500	PD	CLASSIFICADO
222	44814	FERNANDA SIMÃO DE ALMEIDA	19****67-SSP/MT	*/*/*/1990	9	5	30	44,000	7,5	1	52,500	CE	CLASSIFICADO
223	22940	ALAN HOINACKI RIBEIRO DA SILVA	18****61-SSP/MT	*/*/*/1988	9	6	30	45,000	6,5	1	52,500	PD	CLASSIFICADO
224	10332	HUDSON BRANDÃO KNIERIM	10****30-SSP/PR	*/*/*/1989	9	6	30	45,000	6,5	1	52,500	DN	CLASSIFICADO
225	33002	LARIELSON CORREA COSTA	21****32-SSP/MT	*/*/*/1994	9	7	30	46,000	5,5	1	52,500	PD	CLASSIFICADO
226	17498	REGIS ALYSON ARAÚJO BARBOSA	31****09-SSP/DF	*/*/*/1995	9	8	30	47,000	5,5	0	52,500	DN	CLASSIFICADO
227	16915	LIDIANE FÁTIMA GOMES MOREIRA	14****80-SSP/MT	*/*/*/1983	8	6	30	44,000	8,5	0	52,500	CB	CLASSIFICADO
228	5652	RAFAEL MENDES DA SILVA	91****59-SSP/RO	*/*/*/1986	8	7	30	45,000	7,5	0	52,500	PD	CLASSIFICADO
229	33424	BRENO ROBERT RAMOS LOPES	24****79-SESP/MT	*/*/*/2000	8	8	30	46,000	6,5	0	52,500	PD	CLASSIFICADO
230	3893	JULIE ELISABETH FABRE	32****30-SESP/MT	*/*/*/1992	7	8	30	45,000	7,5	0	52,500	CB	CLASSIFICADO
231	10409	JORDANA MARCOS SALOMAO	26****92-SSP/DF	*/*/*/1988	9	7	29	45,000	7,5	0	52,500	CE	CLASSIFICADO
232	46882	IGOR RONCALLI BARBOSA BRITO	22****25-SESP/MT	*/*/*/1995	9	7	29	45,000	7,5	0	52,500	DN	CLASSIFICADO
233	29345	FRANCISCO LUIZ BONA MENEZES	23****07-SEJUSP/MT	*/*/*/1995	8	8	29	45,000	7,5	0	52,500	CB	CLASSIFICADO
234	36197	DOUGLAS WILLIAN PETRONILIO GOMES SILVA	05*****42-DETRAN/GO	*/*/*/1995	8	8	29	45,000	6,5	1	52,500	PD	CLASSIFICADO
235	23139	THIAGO BRITO PARREIRA	43****42-SSP/GO	*/*/*/1983	9	10	26	45,000	7,0	0,45	52,450		CLASSIFICADO
236	39333	EDER VIEIRA CAMPOS	43****33-SSP/GO	*/*/*/1983	7	6	31	44,000	7,0	1,2	52,200		CLASSIFICADO
237	3652	GILVAN LUCAS EVANGELISTA JÚNIOR	16****51-SSP/MT	*/*/*/1990	9	6	29	44,000	6,0	2,2	52,200	CE	CLASSIFICADO
238	17616	DIEGO DE PAULA SANTANA	18****08-SSP/MT	*/*/*/1990	8	5	33	46,000	5,0	1	52,000		CLASSIFICADO
239	16514	LEONARDO VINICIUS ALBANESI ANCHESCHI	16****11-SSP/MT	*/*/*/1990	7	7	33	47,000	5,0	0	52,000	CB	CLASSIFICADO

240	15515	IVONE FREITAS SANTOS BARRETO	18****41-SESP/MT	****/1992	7	8	32	47,000	5,0	0	52,000	CE	CLASSIFICADO
241	558	ALBERTO TOLOTTI LEITE	20***23-SEJUSP/MS	****/1996	6	6	32	44,000	7,0	1	52,000	CB	CLASSIFICADO
242	16429	JESSIKA LOPES BORGES	19****28-SSP/MT	****/1991	8	6	31	45,000	6,0	1	52,000	CE	CLASSIFICADO
243	3039	BRUNA SUMENSSI XAVIER	92**73-SSP/TO	****/1995	7	7	31	45,000	6,0	1	52,000	CB	CLASSIFICADO
244	34115	JUCIMAR DA SILVA COSTA	36***58-SSP/DF	****/1992	6	8	31	45,000	7,0	0	52,000	CB	CLASSIFICADO
245	11575	JESSICA ADRIANA BRANDAO DE SOUZA	24****08-SSP/MT	****/1993	10	6	30	46,000	6,0	0	52,000	CE	CLASSIFICADO
246	38715	TULIO DIAS DE CAMPOS	10****15-SJ/MT	****/1979	9	7	30	46,000	6,0	0	52,000	CB	CLASSIFICADO
247	8570	SUZY CRISTINA MARTINS CARRIJO	12****40-SJ/MT	****/1983	9	7	30	46,000	6,0	0	52,000	DN	CLASSIFICADO
248	22057	LEANDRO RIBEIRO DANTAS GARCIA(*)	01*****12-DETRAN/RJ	****/1982	8	7	30	45,000	6,0	1	52,000	CB	CLASSIFICADO
249	19434	KARLA SANTANA AMORIM DE QUEIROZ	15****40-SSP/MG	****/1989	8	8	30	46,000	6,0	0	52,000	DN	CLASSIFICADO
250	26684	FABIANA GOLIN ALVES TEIXEIRA	18****06-SSP/MT	****/1993	7	7	30	44,000	8,0	0	52,000	CB	CLASSIFICADO
251	37106	ALEX SANDER WANDSCHEER	80*****98-SSP/RS	****/1994	7	9	30	46,000	6,0	0	52,000	PD	CLASSIFICADO
252	31922	JHESSICA AMORIM	47****23-SSP/SP	****/1991	9	6	29	44,000	7,0	1	52,000	CE	CLASSIFICADO
253	6232	MAYCON CHARLES DA SILVA	11****26-SJ/MT	****/1978	8	8	29	45,000	7,0	0	52,000	CB	CLASSIFICADO
254	8261	FRANCISCO DE ASSIS BASTOS GOMES	03*****38-DETRAN/MT	****/1983	8	7	29	44,000	7,0	1	52,000	DN	CLASSIFICADO
255	1989	GUSTAVO PIRES THOMÉ DA MOTTA RIBEIRO SANTOS	20**71-OAB/RJ/RJ	****/1991	8	7	29	44,000	7,0	1	52,000	DN	CLASSIFICADO
256	35031	JOÃO HENRIQUE DE SOUZA LOPES	22****48-SSP/MT	****/1993	7	8	29	44,000	8,0	0	52,000	CB	CLASSIFICADO
257	18046	VANDER FERREIRA SANTOS	17****58-SSP MG/MG	****/1998	7	8	29	44,000	8,0	0	52,000	DN	CLASSIFICADO
258	5362	JEAN MICHELL DA SILVA CARDOSO	19****14-SSP/MT	****/1991	6	10	29	45,000	7,0	0	52,000	CB	CLASSIFICADO
259	35	JORGE FERNANDO KAUFMANN	21****87-SSP/MT	****/1989	9	7	28	44,000	7,0	1	52,000	CE	CLASSIFICADO
260	11548	PEDRO BARBATO PALMA	20****90-SSP/MT	****/1998	9	8	28	45,000	7,0	0	52,000	DN	CLASSIFICADO
261	33666	SAVIO SOUZA CASTRO	05*****53-SSP/MA	****/1994	8	8	28	44,000	8,0	0	52,000	CB	CLASSIFICADO
262	8864	OTAVIO JOSE SOUSA MARONHAS	54***90-SPTC/GO	****/1992	10	8	27	45,000	7,0	0	52,000	CE	CLASSIFICADO
263	38600	LUANA VUOLLO BOTAN	19****50-SSP/MT	****/1990	9	9	27	45,000	6,0	1	52,000	CB	CLASSIFICADO
264	40022	PAULA FREIRE BRAMBILA	71***04-SSP/SC	****/1994	9	9	26	44,000	7,0	1	52,000	CE	CLASSIFICADO
265	7269	DENIS FARENZENA JUNIOR	70**30-IISC/SC	****/2000	10	9	25	44,000	8,0	0	52,000	CE	CLASSIFICADO
266	658	DEBORA EVELYN PEREIRA LEITE DA CRUZ	00****22-SSP/MS	****/1994	8	5	32	45,000	5,5	1	51,500		CLASSIFICADO
267	24281	LUCAS IGOR MARQUES SOLETO	21****71-SSP/MT	****/1992	8	7	30	45,000	6,5	0	51,500	CE	CLASSIFICADO
268	30186	POLYANA ZANETTE	28****30-SSP/MT	****/1995	10	6	29	45,000	6,5	0	51,500	CE	CLASSIFICADO
269	19415	LEIDIANE CORDEIRO NASCIMENTO	19****86-SES/MT	****/1989	9	6	29	44,000	7,5	0	51,500	CB	CLASSIFICADO
270	7596	WOANCLEITON RIBEIRO DE SOUZA	18****26-SSP/MT	****/1989	9	6	29	44,000	6,5	1	51,500	PD	CLASSIFICADO
271	45398	VICTOR SOUSA PORTELA	72***52-PC/PA/PA	****/1996	9	7	29	45,000	6,5	0	51,500	DN	CLASSIFICADO
272	30482	JASON MARTINS FERREIRA BARROS	40***64-SSPPB/PB	****/1996	9	7	29	45,000	6,5	0	51,500	DN	CLASSIFICADO
273	7662	BRUNO FELIPE MIZUBUTTI	28****95-SSP/MT	****/1998	9	6	29	44,000	6,5	1	51,500	DN	CLASSIFICADO
274	32020	VANDERLEI SOARES PIRES	10****32-SSP/MT	****/1979	9	8	29	46,000	5,5	0	51,500	PD	CLASSIFICADO
275	14113	MARCOS AURÉLIO FERNANDES FILHO	23****54-SESP/MT	****/1996	8	7	29	44,000	7,5	0	51,500	CB	CLASSIFICADO
276	25654	LUIAN DA FONSECA SILVA	29****75-SSP/MT	****/1999	8	8	29	45,000	6,5	0	51,500	PD	CLASSIFICADO
277	163	MISLAINE RIBEIRO DE MOURA	17****76-SSP/MT	****/1986	9	8	27	44,000	6,5	1	51,500	CE	CLASSIFICADO
278	25695	ANDRE LUIS SORTICA	33****56-SSP/MT	****/1983	9	9	26	44,000	6,5	1	51,500	CE	CLASSIFICADO
279	27481	MAICO DIEGO MENDES DOS SANTOS DRUM	15****40-SSP/MT	****/1987	8	6	31	45,000	6,0	0,45	51,450		CLASSIFICADO
280	25537	JEAN CARLOS BONI	10***27-SSP/RO	****/1988	8	8	29	45,000	5,5	0,75	51,250		CLASSIFICADO
281	4068	ÉVERTON GONÇALVES MACEDO	11***22-SESDEC/RO	****/1992	8	5	32	45,000	6,0	0	51,000		CLASSIFICADO
282	10980	HENZO BERTOLINE TEODORO	26****43-SSP/MT	****/1997	8	6	31	45,000	6,0	0	51,000	CE	CLASSIFICADO
283	8533	ALESSIO JOSÉ ESTAVARINGO JUNIOR	42****39-SSP/SP	****/1983	10	5	30	45,000	6,0	0	51,000	CE	CLASSIFICADO
284	12244	MARCELA COSTA BRITO	31**71-SSP/TO	****/1982	9	5	30	44,000	7,0	0	51,000	CB	CLASSIFICADO
285	7124	SAMUEL SABINO BASÍLIO	33***08-SSP/DF	****/1998	9	7	30	46,000	5,0	0	51,000	PD	CLASSIFICADO
286	31590	HAROLDO XAVIER DE ALMEIDA	18****13-SSPMT/MT	****/1989	9	8	30	47,000	4,0	0	51,000	PD	CLASSIFICADO
287	935	JANAINA GRAZIELLI BEVILACQUA	78**27-SSP/RO	****/1987	8	6	30	44,000	6,0	1	51,000	CB	CLASSIFICADO
288	2919	SAMUEL SOUZA DE MORAES	04*****39-SSP/MA	****/1996	7	7	30	44,000	7,0	0	51,000	CB	CLASSIFICADO
289	15816	DIEVELEY AVELINO DOS SANTOS	26****60-SSP/MT	****/1995	6	8	30	44,000	7,0	0	51,000	CB	CLASSIFICADO
290	13185	GUSTAVO JOÃO ZINGLER RAMOS DE MELLO	15****99-SPP/MT	****/1998	9	6	29	44,000	7,0	0	51,000	CE	CLASSIFICADO
291	15155	TIAGO CEZAR ALVES	99**96-SSP/MS	****/1985	9	7	29	45,000	6,0	0	51,000	PD	CLASSIFICADO
292	37818	FELIPPE PEDRO EUGÊNIO RODRIGUES	15****44-SSP/MT	****/1987	8	7	29	44,000	7,0	0	51,000	CB	CLASSIFICADO
293	2293	WLADIMYR FELLIPE DOS REIS TELES	50***76-SSPGO/GO	****/1995	8	7	29	44,000	7,0	0	51,000	DN	CLASSIFICADO
294	9654	JEAN MARCOS DO AMARAL	21****80-SSP/MT	****/1996	8	8	29	45,000	6,0	0	51,000	PD	CLASSIFICADO
295	39224	LOUISLANE DUARTE DIAS	28***85-SSP/DF	****/1997	8	8	29	45,000	6,0	0	51,000	DN	CLASSIFICADO
296	3926	ARNOUD FELIPE DE MELO	00****99-SSP/RN	****/1991	7	8	29	44,000	7,0	0	51,000	CB	CLASSIFICADO
297	26120	DANIDY HIGHLHANDER GONÇALVES DE SOUZA	23****12-SSP/MT	****/1995	7	8	29	44,000	7,0	0	51,000	DN	CLASSIFICADO
298	16731	BEATRIZ LAIS EVANGELISTA GERALDES DE FREITAS	14*****56-IIPR/PR	****/1998	10	6	28	44,000	7,0	0	51,000	CE	CLASSIFICADO
299	30265	LIVIA CARVALHO PINTO OLIVEIRA	17****99-SSP M/MT	****/1989	9	7	28	44,000	7,0	0	51,000	CB	CLASSIFICADO
300	37373	KAREN OLIVEIRA SIMÕES	23****83-SSP/MT	****/1991	9	7	28	44,000	6,0	1	51,000	PD	CLASSIFICADO
301	24533	WALISON DOS SANTOS BEZERRA	10***71-SESDEC/RO	****/1991	8	8	28	44,000	7,0	0	51,000	CB	CLASSIFICADO
302	39856	GUILHERME PEIXOTO RIBEIRO	21****89-SSP/MT	****/1995	8	9	28	45,000	6,0	0	51,000	PD	CLASSIFICADO
303	23424	ALEF SAMIS DA SILVA COSTA	58***58-PC GO/GO	****/1997	7	9	28	44,000	7,0	0	51,000	CB	CLASSIFICADO
304	12262	VICTOR HUGO SILVA CONEZA	24****09-SEJUSP/MT	****/1997	8	9	27	44,000	7,0	0	51,000	CE	CLASSIFICADO
305	3383	PEDRO HENRIQUE ALMEIDA DE BRITO	70***12-SSP/PA	****/1997	8	9	27	44,000	7,0	0	51,000	DN	CLASSIFICADO
306	38542	DANIELLE MELO SCHEIFER	18****04-SSP/MT	****/1995	9	10	25	44,000	6,0	1	51,000	CE	CLASSIFICADO
307	15501	THIAGO MARTINS FERREIRA	45*****83-SSP/SP	****/1988	7	6	31	44,000	6,5	0	50,500		CLASSIFICADO

308	192	ADSON MARTINS	31***71-SSP/DF	****/1997	7	6	31	44,000	6,5	0	50,500	DN	CLASSIFICADO
309	7297	JOSUE NATANAEL SILVA DE ANDRADE	15****22-SSP/MT	****/1985	9	6	30	45,000	5,5	0	50,500	CE	CLASSIFICADO
310	17965	FABRICIO CORTIANA RODRIGUES	13*****96-SSP/BA	****/1986	8	6	30	44,000	6,5	0	50,500	CB	CLASSIFICADO
311	4620	FABIANO SOUZA DA SILVA	21****64-DETRAN/RJ	****/1989	8	6	30	44,000	6,5	0	50,500	DN	CLASSIFICADO
312	1878	BOANERGES ALDO PEREIRA DE ARAUJO	17****98-SSP/MT	****/1981	7	8	30	45,000	5,5	0	50,500	CB	CLASSIFICADO
313	25102	WELLINGTON WILLIAN JUSTUS DE ALMEIDA	93****11-IIPR/PR	****/1993	7	8	30	45,000	5,5	0	50,500	DN	CLASSIFICADO
314	15633	RENAN AUGUSTO DO ESPIRITO SANTO LEITE	20****39-SESP/MT	***/1995	7	7	30	44,000	5,5	1	50,500	DN	CLASSIFICADO
315	12577	THIAGO LIMA PEREIRA	22****06-SSP/DF	****/1988	8	7	29	44,000	6,5	0	50,500	CE	CLASSIFICADO
316	16297	VINICIUS FRANCISCO MOREIRA IORI	20****65-SSP/MT/MT	****/1995	8	7	29	44,000	6,5	0	50,500	DN	CLASSIFICADO
317	25340	ANDERSON GOMES AMARAL	13****77-SSP/MT	****/1982	8	7	29	44,000	5,5	1	50,500	PD	CLASSIFICADO
318	7553	JOSIAS CAIO MACEDO COELHO	15****62-SSP/RO	****/1999	8	8	29	45,000	5,5	0	50,500	DN	CLASSIFICADO
319	19748	ROSECELEIA DOMINGUES FONSECA	23****74-SSP/MT	****/1995	7	8	29	44,000	6,5	0	50,500	CB	CLASSIFICADO
320	9334	JOSÉ EDIMILSON DE MOURA JÚNIOR	31****97-DETRAN/RJ	****/1999	7	8	29	44,000	6,5	0	50,500	DN	CLASSIFICADO
321	47005	ÍTALO BELARMINO	84****0X-SSP/RO	****/1997	7	9	28	44,000	6,5	0	50,500	CE	CLASSIFICADO
322	8358	RAFAEL BRUNO PRATES BARBOSA CARDOSO	18****80-SSPMT/MT	****/1994	6	10	28	44,000	6,5	0	50,500	CB	CLASSIFICADO
323	138	MATHEUS DE MOURA ALVES	MG*****34-PCMG/MG	***/1988	9	8	27	44,000	6,5	0	50,500	CE	CLASSIFICADO
324	34525	KELLY CRISTINA RODRIGUES PEDROSA	11****42-SESEDEC/RO	****/1990	9	8	27	44,000	5,5	1	50,500	PD	CLASSIFICADO
325	17737	JACQUELINE ELLEN ELIZIO DE CARVALHO	78**62-SSP/RO	****/1984	8	9	27	44,000	6,5	0	50,500	CB	CLASSIFICADO
326	22555	FELIPE MATEUS NOVAIS DO NASCIMENTO	25****98-SESP/MT	****/1999	8	9	27	44,000	6,5	0	50,500	DN	CLASSIFICADO
327	19847	LUIZ FERNANDO BELIZARIO MACEDO	62***15-SSP/GO	****/1999	10	8	26	44,000	6,5	0	50,500	CE	CLASSIFICADO
328	23904	GABRIELA ELIZA CONSOLI MARIOTTO	23****92-SEJUSP /MT	****/1997	9	9	26	44,000	6,5	0	50,500	CB	CLASSIFICADO
329	7262	ADEILDON DA SILVA ROZA	72**40-SSP/MT	****/1982	7	6	32	45,000	5,0	0	50,000		CLASSIFICADO
330	5242	PAULO HENRIQUE MAMEDE DE ALBUQUERQUE MARANHÃO	28****83-DETRAN/RJ	****/1993	7	6	31	44,000	6,0	0	50,000	CE	CLASSIFICADO
331	2101	LUCAS SILVA MELO	10****45-SSP/MG/MG	***/1985	7	7	31	45,000	5,0	0	50,000	PD	CLASSIFICADO
332	11550	ANDERSON INGLEZ BATISTA	12****15-SSP/RO	****/1997	6	7	31	44,000	6,0	0	50,000	CB	CLASSIFICADO
333	34898	RAPHAEL LEMES SILVA LÔBO	43****96-SSP/GO	****/1992	9	6	30	45,000	5,0	0	50,000	CE	CLASSIFICADO
334	1764	DAISSA DRUMOND DA MATTA	18****95-SSP/MT	****/1998	8	6	30	44,000	6,0	0	50,000	CB	CLASSIFICADO
335	7560	JORGE LUIZ MARQUES DE SOUZA	21****43-SSP/MT	****/1993	7	8	30	45,000	5,0	0	50,000	CB	CLASSIFICADO
336	15895	RHAYANA MARA CARDOSO CORREIA	16****71-SSP/MT	****/1991	9	6	29	44,000	6,0	0	50,000	CE	CLASSIFICADO
337	29089	LEANDRO DA SILVA XAVIER	17****40-SSP/MT	****/1988	8	7	29	44,000	6,0	0	50,000	CB	CLASSIFICADO
338	11051	KERULEM REJAINNY BORGES DA SILVA CRISOSTOMO	28****80-SSP/MT	****/1990	8	7	29	44,000	6,0	0	50,000	DN	CLASSIFICADO
339	32786	WLISSES SILVA DE SOUZA	22****60-SSP/MG	****/1992	8	7	29	44,000	6,0	0	50,000	DN	CLASSIFICADO
340	21760	PAULO RICARDO RODRIGUES MIRANDA	15****96-SSP/MT	****/1986	8	7	29	44,000	5,0	1	50,000	PD	CLASSIFICADO
341	16652	WILLIAN CEZAR SOARES BORGES	26****53-SEJUSP/MT	****/1997	7	9	29	45,000	5,0	0	50,000	CB	CLASSIFICADO
342	32611	LUCAS CAVALHEIRO GABILANE	00****28-SSP/MS	****/1994	10	7	28	45,000	5,0	0	50,000	CE	CLASSIFICADO
343	7461	RAFAELA JUNQUEIRA AMARAL	18****19-SSP/MT	****/1992	9	7	28	44,000	6,0	0	50,000	CB	CLASSIFICADO
344	5206	CAMILA PAGLIARI POMINI	15****31-SESP/MT	****/1990	8	8	28	44,000	6,0	0	50,000	CB	CLASSIFICADO
345	25577	LUCAS LACERDA DE CASTRO	24****30-SEJSP/MT	****/1998	8	8	28	44,000	6,0	0	50,000	DN	CLASSIFICADO
346	1838	MACHSUEL FRANCISCO RAYMUNDO	50****4X-SSP/SP	****/1995	9	9	27	45,000	5,0	0	50,000	CE	CLASSIFICADO
347	36862	MATHEUS HENRIQUE DE SÁ OLIVEIRA	13****29-SESP/PR	****/1999	8	9	27	44,000	6,0	0	50,000	CB	CLASSIFICADO
348	1370	DANILO DE MELO GARCIA	34****84-SESP/MT	****/1995	5	6	33	44,000	5,5	0	49,500		CLASSIFICADO
349	9315	CLARK LUAN NUNES DE CAMPOS	22****98-SSP/MT	****/1995	6	8	30	44,000	5,5	0	49,500	CE	CLASSIFICADO
350	15257	VICTOR HUGO DA SILVA	26****75-SEJUSP/MT	****/1987	7	9	28	44,000	5,5	0	49,500	CE	CLASSIFICADO
351	1625	JEICYLENE DA SILVA DANTAS	23****30-SSP/MT	****/1995	9	8	27	44,000	5,5	0	49,500	CE	CLASSIFICADO
352	15116	RAFFAEL MACEDO MENDONÇA	22****50-SSP/MT	****/1994	8	5	31	44,000	5,0	0	49,000		CLASSIFICADO
353	17096	SAULO DAVID DE MELO	40****84-SSPC-GO/GO	****/1981	7	8	29	44,000	5,0	0	49,000	CE	CLASSIFICADO
354	45904	RANGEL BRASIL RIBEIRO	96**90-SSP/TO/TO	****/1994	9	7	28	44,000	5,0	0	49,000	CE	CLASSIFICADO
355	16333	FELIPE CARVALHO DOS SANTOS	25****80-SESP-MT/MT	****/2000	8	8	28	44,000	5,0	0	49,000	CB	CLASSIFICADO
356	7848	ANDRE LACERDA ALENCAR	17****97-SSP/MT	****/1988	10	7	27	44,000	5,0	0	49,000	CE	CLASSIFICADO
357	22451	RONIVAN MENDES DA SILVA	12**23-SSP/MT	****/1995	9	7	28	44,000	4,5	0	48,500		CLASSIFICADO

CARGO: INVESTIGADOR DE POLÍCIA-NEGRO
TIPO DE VAGA: RESERVADA PARA NEGROS

CL.	PROT.	NOME	DOC.IDENT.	NASC.	CB	CG	CE	PO	PD	PT	PF	CD	SITUAÇÃO
1	11743	FILINTO FERREIRA BRANDAO	14****40-SSP/MT	***/1984	9	9	35	53,000	6,5	1	60,500		CLASSIFICADO
2	43967	KATIANE ALVES DA SILVA	15****94-SSP/MT/MT	***/1983	8	7	33	48,000	9,0	1	58,000		CLASSIFICADO
3	14577	LEANDRO HENRIQUE SOUSA DE SANTANA	19****42-SSP/MT	***/1990	7	6	34	47,000	9,5	1	57,500		CLASSIFICADO
4	23273	LORENA EMMILY SILVA DE CASTRO SERRANO	59****25-SSP/GO	***/1995	9	8	34	51,000	6,0	0	57,000		CLASSIFICADO
5	31041	GEYCE NARCIZA FERREIRA	27****84-SEJUSP/MS	***/1991	9	7	33	49,000	7,0	1	57,000	CE	CLASSIFICADO
6	4372	ANDRÉ MANHANI DE CARVALHO	21****54-SPP/MT	***/1995	8	9	31	48,000	9,0	0	57,000	CE	CLASSIFICADO
7	42971	PAMELA CAROLINE DA SILVA	23****37-SSP/MT	***/1996	7	7	33	47,000	9,5	0,45	56,950		CLASSIFICADO
8	11364	LUIZ ANTONIO BIZERRIL DA SILVA	10***43-SSPRO/RO	***/1991	7	9	31	47,000	8,0	1,75	56,750		CLASSIFICADO
9	5842	MARCIEL DA SILVA SOUSA	19****18-SSP/MT	***/1987	7	8	32	47,000	9,0	0	56,000		CLASSIFICADO
10	3178	JOSE CARLOS LOPES MONTEIRO	21****76-SSP/MT	***/1991	9	9	31	49,000	6,0	1	56,000	CE	CLASSIFICADO
11	9828	EMERY BANDEIRA DE ALMEIDA JUNIOR	46****37-SSP/SP	***/1993	9	7	30	46,000	8,5	1	55,500		CLASSIFICADO
12	5137	CAMILA OLIVEIRA TONIETTI	24****53-SSP/DF	***/1987	9	10	30	49,000	6,5	0	55,500	PD	CLASSIFICADO

13	1317	GÉRICON AMORIM SILVA	34****96-SSP/SP	**/**/1992	9	9	30	48,000	6,5	1	55,500	DN	CLASSIFICADO
14	36615	KELLVIN CESAR LOPES	22****00-SSP/MT	**/**/1992	10	6	32	48,000	7,0	0	55,000		CLASSIFICADO
15	13414	JULIANA CARVALHO BARROS	28***27-SSP/DF	**/**/1992	8	6	32	46,000	9,0	0	55,000	CB	CLASSIFICADO
16	4527	LINNA MARA SANTOS DE MEDEIROS	22****41-DETRAN/RJ	**/**/1994	10	9	29	48,000	6,0	1	55,000	CE	CLASSIFICADO
17	17539	THIAGO PEREIRA FAUSTINO	09*****42-MD/DF	**/**/1989	8	8	29	45,000	10,0	0	55,000	CB	CLASSIFICADO
18	12567	PAULA ROBERTA DA SILVA PEREIRA(*)	22****27-SSP/MT	**/**/1991	9	8	28	45,000	10,0		55,000	CE	CLASSIFICADO
19	10602	JOÃO PEDRO DAMACENO AGUINELO	58****09-SSP GO/GO	**/**/1995	9	8	28	45,000	10,0	0	55,000	DN	CLASSIFICADO
20	41290	LUIS FELIPE DO ESPIRITO SANTO RIBEIRO	27****44-SESP/MT	**/**/1998	8	6	33	47,000	7,5	0	54,500		CLASSIFICADO
21	4597	ROSELY PEREIRA LIBERAL	29****05-SSP/DF	**/**/1979	7	8	33	48,000	6,5	0	54,500	CB	CLASSIFICADO
22	30274	MARISE DA PAZ FERREIRA NETA	50***08-SSP/GO	**/**/1995	10	8	30	48,000	6,5	0	54,500	CE	CLASSIFICADO
23	39248	KURTZ LEONDENARD'S RONDON RAMOS	17****60-SSP/MT	**/**/1985	7	8	33	48,000	6,0	0	54,000		CLASSIFICADO
24	38654	ITALLO ALVES DA ROCHA	32****43-SESP/DF	**/**/1998	9	9	30	48,000	6,0	0	54,000	CE	CLASSIFICADO
25	2786	VANESSA FERREIRA BARBOSA	53***89-SPTC/GO	**/**/1989	8	8	29	45,000	8,0	1	54,000	CE	CLASSIFICADO
26	3607	IVAN RIBEIRO ROSA SOUZA ALBUQUERQUE	45****6X-SSP/SP	**/**/1989	7	7	32	46,000	7,0	0,6	53,600		CLASSIFICADO
27	16596	WESLLEY MOURA DE SOUZA	11***87-SESEDEC/RO	**/**/1992	7	8	32	47,000	5,5	1	53,500		CLASSIFICADO
28	16213	RENAN DE MATOS CAVALCANTE PONCADILHA	50****12-SSPPA/PA	**/**/1993	8	8	30	46,000	7,5	0	53,500	CE	CLASSIFICADO
29	807	RENAN VICENTE DA SILVA SANTO	18****41-SSP/MT	**/**/1992	9	10	27	46,000	6,5	1	53,500	CE	CLASSIFICADO
30	30822	JONATHAS PABLO ROSA DE SOUZA	21****96-SSP/MT	**/**/1991	7	7	31	45,000	8,0	0	53,000		CLASSIFICADO
31	8164	ADRYAN FELIPHE SANTOS DE BRITO	27****30-SSP/MT	**/**/2002	8	9	30	47,000	6,0	0	53,000	CE	CLASSIFICADO
32	7246	DANA GRACIELLA DE ARRUDA CAMPOS	12****01-SSP/MT	**/**/1981	9	8	29	46,000	7,0	0	53,000	CE	CLASSIFICADO
33	37189	RENATO DE OLIVEIRA BELFORT	68**57-SESEDEC/RO	**/**/1981	8	8	28	44,000	7,0	1,8	52,800		CLASSIFICADO
34	4002	LUIZMAR PEIXOTO DANTAS	62****78-SSP/GO	**/**/1998	7	6	32	45,000	7,5	0	52,500		CLASSIFICADO
35	14412	LIESIO RODRIGUES DE SOUZA	25****51-SSP/MT	**/**/1998	9	6	31	46,000	6,5	0	52,500	CE	CLASSIFICADO
36	17498	REGIS ALYSON ARAÚJO BARBOSA	31***09-SSP/DF	**/**/1995	9	8	30	47,000	5,5	0	52,500	CE	CLASSIFICADO
37	16915	LIDIANE FÁTIMA GOMES MOREIRA	14****80-SSP/MT	**/**/1983	8	6	30	44,000	8,5	0	52,500	CB	CLASSIFICADO
38	39333	EDER VIEIRA CAMPOS	43***33-SSP/GO	**/**/1983	7	6	31	44,000	7,0	1,2	52,200		CLASSIFICADO
39	8864	OTAVIO JOSE SOUSA MARONHAS	54****90-SPTC/GO	**/**/1992	10	8	27	45,000	7,0	0	52,000		CLASSIFICADO
40	27481	MAICO DIEGO MENDES DOS SANTOS DRUM	15****40-SSP/MT	**/**/1987	8	6	31	45,000	6,0	0,45	51,450		CLASSIFICADO
41	12639	BRUNO RAFAEL DE SOUZA LOESCHKE	00*****24-SSP/RO	**/**/1991	7	6	30	43,000	8,0	0	51,000		CLASSIFICADO
42	28467	VICTOR BARBOSA LIMA	21****41-SESP/MT	**/**/1994	7	6	30	43,000	8,0	0	51,000	DN	CLASSIFICADO
43	15816	DIEVELEY AVELINO DOS SANTOS	26****60-SSP/MT	**/**/1995	6	8	30	44,000	7,0	0	51,000	CB	CLASSIFICADO
44	16731	BEATRIZ LAIS EVANGELISTA GERALDES DE FREITAS	14****56-IIPR/PR	**/**/1998	10	6	28	44,000	7,0	0	51,000	CE	CLASSIFICADO
45	24533	WALISON DOS SANTOS BEZERRA	10****71-SESEDEC/RO	**/**/1991	8	8	28	44,000	7,0	0	51,000	CB	CLASSIFICADO
46	8745	JOSÉ CARLOS CORDEIRO GOMES	59****84-SSP/GO	**/**/1993	8	7	28	43,000	7,0	1	51,000	DN	CLASSIFICADO
47	39856	GUILHERME PEIXOTO RIBEIRO	21****89-SSP/MT	**/**/1995	8	9	28	45,000	6,0	0	51,000	PD	CLASSIFICADO
48	30599	JEAN CARLOS DO CARMO CARVALHO	25****27-SSP/MT	**/**/1995	7	8	28	43,000	8,0	0	51,000	CB	CLASSIFICADO
49	34463	HELUZÂNIA LUENIZA PEREIRA DA SILVA	9**3-OAB/MT	**/**/1979	7	8	28	43,000	7,0	1	51,000	PD	CLASSIFICADO
50	4218	BIANCA ESTAVARENGO	15****90-SSP/TO	**/**/1994	6	9	28	43,000	8,0	0	51,000	CB	CLASSIFICADO
51	15633	RENAN AUGUSTO DO ESPIRITO SANTO LEITE	20****39-SESP/MT	**/**/1995	7	7	30	44,000	5,5	1	50,500		CLASSIFICADO
52	7553	JOSIAS CAIO MACEDO COELHO	15***62-SSP/RO	**/**/1999	8	8	29	45,000	5,5	0	50,500	CE	CLASSIFICADO
53	18985	FRANCISCO DAS CHAGAS OLIVEIRA	19****16-SSP/MT	**/**/1989	9	7	27	43,000	6,5	0,6	50,100		CLASSIFICADO
54	17206	WILLIAM WANDER DA SILVA AYRES	13****71-SSP/MT	**/**/1984	7	6	30	43,000	6,0	1	50,000		CLASSIFICADO
55	7560	JORGE LUIZ MARQUES DE SOUZA	21****43-SSP/MT	**/**/1993	7	8	30	45,000	5,0	0	50,000	PD	CLASSIFICADO
56	29089	LEANDRO DA SILVA XAVIER	17****40-SSP/MT	**/**/1988	8	7	29	44,000	6,0	0	50,000	CE	CLASSIFICADO
57	21760	PAULO RICARDO RODRIGUES MIRANDA	15****96-SSP/MT	**/**/1986	8	7	29	44,000	5,0	1	50,000	PD	CLASSIFICADO
58	2159	MAXWELL PEREIRA XAVIER	55***80-SSP/GO	**/**/1993	8	7	28	43,000	7,0	0	50,000	CE	CLASSIFICADO
59	8340	PEDRO HENRIQUE ABREU SILVA	60***82-SSP/GO	**/**/1997	9	7	27	43,000	7,0	0	50,000	CE	CLASSIFICADO
60	29468	DIVO ALEXANDRE SOARES ROCHA	12***92-SSP/RO	**/**/1997	8	9	26	43,000	7,0	0	50,000	CE	CLASSIFICADO
61	19954	CAMILA CORREIA SILVA	18****02-SSP /MT	**/**/1989	7	10	26	43,000	6,0	1	50,000	CB	CLASSIFICADO
62	9315	CLARK LUAN NUNES DE CAMPOS	22****98-SSP/MT	**/**/1995	6	8	30	44,000	5,5	0	49,500		CLASSIFICADO
63	15687	NATAN GONÇALVES MARCONE	14****74-SESEDEC/RO	**/**/1999	8	7	28	43,000	6,5	0	49,500	CE	CLASSIFICADO
64	40402	CAMILA DE OLIVEIRA CLEMENTINO	22****32-SSP/MT/MT	**/**/1996	7	6	30	43,000	6,0	0	49,000		CLASSIFICADO
65	25167	MAYKEL BRUNO OLIVEIRA DE SOUZA	23****32-SSP/MT	**/**/1992	7	7	29	43,000	6,0	0	49,000	CE	CLASSIFICADO
66	18411	DYONE MARCOS DE AMORIM PEREIRA	25****66-SSP/MT	**/**/1994	9	6	28	43,000	6,0	0	49,000	CE	CLASSIFICADO
67	45904	RANGEL BRASIL RIBEIRO	96**90-SSP/TO/TO	**/**/1994	9	7	28	44,000	5,0	0	49,000	PD	CLASSIFICADO
68	22451	RONIVAN MENDES DA SILVA	12**23-SSP/MT	**/**/1995	9	7	28	44,000	4,5	0	48,500		CLASSIFICADO
69	30765	ROGERIO BARBOSA DOS SANTOS	43***29-DGPC/GO	**/**/1979	6	6	31	43,000	5,0	0	48,000		CLASSIFICADO
70	52880	DENIS BARBOSA SILVA NASCIMENTO	11***75-SSP/TO	**/**/1994	9	8	26	43,000	4,5	0	47,500		CLASSIFICADO
71	249	ELDER SILVA DE SOUSA(*)	46****41-DGPC/GO	**/**/1985	8	7	25	40,000	7,0	0	47,000		CLASSIFICADO

CARGO: INVESTIGADOR DE POLÍCIA-PCD

TIPO DE VAGA: RESERVADA A PESSOAS COM DEFICIÊNCIA

CL.	PROT.	NOME	DOC.IDENT.	NASC.	CB	CG	CE	PO	PD	PT	PF	CD	SITUAÇÃO
1	34525	KELLY CRISTINA RODRIGUES PEDROSA	11****42-SESEDEC/RO	**/**/1990	9	8	27	44,000	5,5	1	50,500		CLASSIFICADO
2	21760	PAULO RICARDO RODRIGUES MIRANDA	15****96-SSP/MT	**/**/1986	8	7	29	44,000	5,0	1	50,000		CLASSIFICADO
3	24565	ROSILENE FIGUEIREDO DE OLIVEIRA	16****92-SSP/MT	**/**/1985	9	5	27	41,000	6,0	2,65	49,650		CLASSIFICADO
4	7848	ANDRE LACERDA ALENCAR	17****97-SSP/MT	**/**/1988	10	7	27	44,000	5,0	0	49,000		CLASSIFICADO
5	19369	EMANUELLE DE SOUZA GONÇALVES PEGORARO	12****07-SSP/MT	**/**/1985	8	5	28	41,000	6,0	1	48,000		CLASSIFICADO

6	12637	MAURICIO ROCHA FRADES	18****65-SSP/MT	**/**/1994	7	7	26	40,000	7,5	0	47,500		CLASSIFICADO
7	37518	EDUARDO RIBEIRO PORTILHO	56****61-SP/SP	**/**/1992	6	6	29	41,000	6,0	0	47,000		CLASSIFICADO
8	2593	FABIO NUNES COELHO	21****46-SSP/MT	**/**/1992	7	9	23	39,000	7,0	0	46,000		CLASSIFICADO
9	35685	ADRIANA APARECIDA LIMA	19****61-SSP/MT	**/**/1988	8	6	23	37,000	5,0	1	43,000		CLASSIFICADO
10	15156	CARLOS ANDRE DE OLIVEIRA SUZARTE	12****03-SSP/BA	**/**/1986	7	7	23	37,000	5,0	0	42,000		CLASSIFICADO
11	12909	THIAGO LISBÔA DA SILVA	11****24-DETRAN/RJ	**/**/1984	6	8	20	34,000	7,5	0	41,500		CLASSIFICADO
12	33975	JORGE LAVOR LIMEIRA FILHO	35****28-SSP/MT	**/**/1983	5	7	21	33,000	7,0	1	41,000		CLASSIFICADO
13	8562	IDROS ALVES MORAES	22****53-SSP/MT	**/**/1993	6	5	24	35,000	5,5	0	40,500		CLASSIFICADO
14	49255	CLEBERSON DUARTE RODRIGUES	13****47-SSP/MT	**/**/1985	9	8	20	37,000	3,5	0	40,500	CE	CLASSIFICADO
15	23174	KEYTY TATIELLE SILVA TAQUES	15****86-SESP MT/ MT	**/**/1983	5	6	22	33,000	5,5	0	38,500		CLASSIFICADO
16	42631	ELIAS PEREIRA BATISTA	18****48-SSP/MT	**/**/1985	5	5	21	31,000	6,5	0	37,500		CLASSIFICADO
17	2724	ILTON ALVES DA SILVA	18****92-SSP/MT	**/**/1984	5	5	20	30,000	7,5	0	37,500	CE	CLASSIFICADO
18	16864	WANDERSON PAULINO CORREA	11****03-SSP/RO	**/**/1992	5	5	21	31,000	5,0	1	37,000		CLASSIFICADO

**ESTADO DO MATO GROSSO
SECRETARIA DE ESTADO DE SEGURANÇA PÚBLICA
POLÍCIA MILITAR DO ESTADO DE MATO GROSSO**

CONCURSO PÚBLICO PARA FORMAÇÃO DE CADASTRO DE RESERVA PARA O CARGO EFETIVO DE ALUNO-A-OFICIAL DA POLÍCIA MILITAR DO ESTADO DE MATO GROSSO

EDITAL Nº 005/2022-SEPLAG/SESP/PM/MT ao EDITAL DE PUBLICAÇÃO DO RESULTADO FINAL E HOMOLOGAÇÃO DO CONCURSO PÚBLICO Nº 002/2022, 02 DE DEZEMBRO DE 2022

EDITAL DE REPUBLICAÇÃO DO RESULTADO FINAL DO CONCURSO

O SECRETÁRIO DE ESTADO DE SEGURANÇA PÚBLICA, o COMANDANTE-GERAL DA POLÍCIA MILITAR DO ESTADO DE MATO GROSSO e o SECRETÁRIO DE ESTADO DE PLANEJAMENTO E GESTÃO, no uso de suas atribuições legais, e considerando o EDITAL DE ABERTURA DO CONCURSO PÚBLICO Nº 004/2022-SEPLAG/SESP/PM/MT publicado no D.O.E/MT de 05/01/2022, Edição Extra, e suas retificações, tornam públicos as Retificações do Resultado Final e da Homologação do Concurso de acordo com o Anexo deste edital.

1.

CONSIDERAÇÕES

1.1 A retificação do Resultado final se faz necessária em decorrência das liminares proferidas em processos judiciais, onde determinam que candidatos eliminados em fase de investigação social sejam incluídos na lista geral como classificados de seus respectivos certames;

2. DO RESULTADO FINAL

2.1. A relação dos candidatos não eliminados do concurso, classificados por Cargo, segundo rigorosa ordem de classificação, contendo ordem de classificação, número de protocolo, nome, número de documento de identidade, consta do Anexo I deste Edital.

Cuiabá, 26 de dezembro de 2022.

ORIGINAL ASSINADO

ALEXANDRE BUSTAMANTE DOS SANTOS
SECRETÁRIO DE ESTADO DE SEGURANÇA PÚBLICA - SESP

ORIGINAL ASSINADO
ALEXANDRE CORREA MENDES - Cel PM
COMANDANTE-GERAL DA PMMT

ORIGINAL ASSINADO
BASÍLIO BEZERRA GUIMARÃES DOS SANTOS
SECRETÁRIO DE ESTADO DE PLANEJAMENTO E GESTÃO

**ANEXO I
RETIFICAÇÃO DO RESULTADO FINAL E DA HOMOLOGAÇÃO DO CONCURSO**

LEGENDA:CL: ClassificaçãoCG: Grupo I-Conhecimentos GeraisCE: Grupo II-Conhecimentos Específicos

PO: Pontuação na Prova Objetiva = CG+CEPD: Pontuação na Prova Dissertativa

PF: Pontuação Final = PO+PD

CD: Critério de Desempate

Critérios de Desempate:CE: Grupo II-Conhecimentos EspecíficosCG: Grupo I-Conhecimentos GeraisPD: Prova DissertativaDN: Data de Nascimento

(*) Sub Juíce

CARGO: ALUNO-A- OFICIAL DA POLÍCIA MILITAR

SEXO: FEMININO

TIPO DE VAGA: AMPLA CONCORRÊNCIA

CL.	PROT.	NOME	DOC.IDENT.	NASC.	CG	CE	PO	PD	PF	CD	SITUAÇÃO
1	1256	ISABELLY DE SOUZA MORAES COSTA	13****20-SSP/MT	**/**/1994	14	66	80,000	8,5	88,500		CLASSIFICADO
2	3737	KAROLINY LORRANNE BORGES PEREIRA	88**25-PMMT/MT	**/**/1995	14	62	76,000	9,0	85,000		CLASSIFICADO
3	3588	SÂMERA CAMILA DE SOUZA PEREIRA	32***04-SESP/ES	**/**/1990	15	60	75,000	9,0	84,000		CLASSIFICADO
4	200	LARA BIANCA FREITAS	53***36-PCII/GO	**/**/1991	9	68	77,000	6,0	83,000		CLASSIFICADO
5	1533	ALLANA GUEDES THEODORO	19****54-SSP/MT	**/**/1996	9	66	75,000	7,0	82,000		CLASSIFICADO

6	2114	MARIA JÚLIA FERREIRA CASTRO	15****70-POLITEC/MT	***/1993	12	64	76,000	6,0	82,000	CE	CLASSIFICADO
7	2192	KAMILLA MARIA MATIAS DA SILVA SALES	24****41-SSP/MT	***/1993	11	64	75,000	6,5	81,500		CLASSIFICADO
8	5751	BRUNA LAÍS EVANGELISTA DASILVARIBEIRO	19****33-SSP/MT	***/1993	10	64	74,000	6,0	80,000		CLASSIFICADO
9	4147	ALINE APARECIDA ROSA	16****60-SSP/MG	***/1986	9	64	73,000	5,5	78,500		CLASSIFICADO
10	1527	LAURIANE SIMONINI DE AVILA	20****48-SSP/MT	***/1996	11	60	71,000	7,0	78,000		CLASSIFICADO
11	3541	JAMILE ROBER DOS SANTOS FLEURY FERREIRA	17****25-OAB/MT	***/1989	10	60	70,000	8,0	78,000	CG	CLASSIFICADO
12	4155	LAVÍNIA DINIZ SIQUEIRA	18****27-PCMG/MG	***/1998	11	56	67,000	9,0	76,000		CLASSIFICADO
13	554	CAMILA COUTINHO REIS	20****68-SSP/MT	***/1994	12	56	68,000	7,5	75,500		CLASSIFICADO
14	4371	ISAELY LORENN DA SILVA	17****50-SSP/MT	***/1990	13	56	69,000	5,5	74,500		CLASSIFICADO
15	3896	SINDY THUANY KALITSKI DE ALMEIDA	23****26-SSP/MT	***/1991	14	54	68,000	6,0	74,000		CLASSIFICADO
16	5169	VERONICA REGINA RIBEIRO DE AZEVEDO	16****49-SSP/MT	***/1990	11	54	65,000	8,5	73,500		CLASSIFICADO
17	2027	ROBERTA NASCIMENTO OLIVEIRA	19****50-SSP/MT	***/1996	13	50	63,000	10,0	73,000		CLASSIFICADO
18	1677	DEISE PEREIRA PACHECO GOMES	23****90-SSP/MT	***/1995	14	52	66,000	6,0	72,000		CLASSIFICADO
19	2228	JANIA MIKAELLE GODOY MONTEIRO MATOS	20****70-SSP/MT/MT	***/1990	11	54	65,000	6,5	71,500		CLASSIFICADO
20	611	MARIANA NAYA DE BRITO RAMOS	29****05-SSP/DF	***/1993	8	56	64,000	7,0	71,000		CLASSIFICADO
21	1543	RAELINE MOREIRA DOS SANTOS	17****54-SSP/MT	***/1989	10	52	62,000	8,5	70,500		CLASSIFICADO
22	3800	LARISSA ROCHA PLUTARCO FONTES FONTENELLE	20****90-SSPDC/CE	***/1990	11	50	61,000	9,0	70,000		CLASSIFICADO
23	1976	LARISSA MACEDO BARBOZA	18****98-SSP/MT	***/1991	10	50	60,000	10,0	70,000	CG	CLASSIFICADO
24	4447	HELLEN HELLAN BRANDONI	17****15-SSP/MT	***/1993	9	54	63,000	6,0	69,000		CLASSIFICADO
25	883	MARIA DAS GRAÇAS DA SILVA	32****87-SSP/SE	***/1987	12	50	62,000	7,0	69,000	CE	CLASSIFICADO
26	470	ANNIELLY DA SILVA SOUZA	23****40-SSP/MT	***/1995	10	52	62,000	6,0	68,000		CLASSIFICADO
27	5753	FLÁVIA MARIA JOSETTI DE MORAES MOURA	17****54-SSP/MT	***/1987	15	46	61,000	6,5	67,500		CLASSIFICADO
28	3565	EMMANUELLE SOUZA NABOR	88**80-SSP/MT	***/1986	14	46	60,000	7,5	67,500	CG	CLASSIFICADO
29	84	KLARIANE RAMOS DE SOUZA	88**26-SSP/MT	***/1991	9	52	61,000	6,0	67,000		CLASSIFICADO
30	2984	SARAH CRISTIEN BRAGA MIRANDA(*)	22****24-SSP/MT	***/1995	13	46	59,000	7,5	66,500		CLASSIFICADO
31	5716	NAARA KÁSSIA MATOS BELÉM	88**79-PM/MT	***/1996	12	50	62,000	4,0	66,000		CLASSIFICADO
32	2695	ELAINE LEITE DE MOURA	16****54-SSP/MT	***/1990	10	48	58,000	8,0	66,000	CE	CLASSIFICADO
33	1661	LUANA LANE SALES DE OLIVEIRA NETO	00****09-SSP/RO	***/1989	10	48	58,000	7,5	65,500		CLASSIFICADO
34	207	ANYELI LIMA DA ROSA	19****35-SSP/MT	***/1990	8	52	60,000	5,0	65,000		CLASSIFICADO
35	139	THAYNARA BENTO FREIRE(*)	20****22-SSP/MT	***/1991	12	46	58,000	7,0	65,000	CE	CLASSIFICADO
36	3534	TATIANE ALVES DA SILVA	88**68-PM/MT	***/1988	11	48	59,000	5,5	64,500		CLASSIFICADO
37	4055	MARESSA NADIR FONSECA	11****65-SEJUSP/MT	***/1990	10	48	58,000	6,5	64,500	CG	CLASSIFICADO
38	2286	LOANGELA LORENA FERNANDES ORTIZ	23****83-SSP/MT	***/1996	9	50	59,000	5,0	64,000		CLASSIFICADO
39	266	LARISSA LOUISE PACHECO	17****62-SSP/MG	***/1996	10	48	58,000	6,0	64,000	CE	CLASSIFICADO
40	2310	GABRIELY FERREIRA RODRIGUES	24****58-SESP/MT	***/1999	10	48	58,000	6,0	64,000	DN	CLASSIFICADO
41	2339	PATRICIA MAGDA RODRIGUES DE PAULA	88**42-SSP/MT	***/1988	8	50	58,000	4,0	62,000		CLASSIFICADO

CARGO: ALUNO-A- OFICIAL DA POLÍCIA MILITAR

SEXO: MASCULINO

TIPO DE VAGA: AMPLA CONCORRÊNCIA

CL.	PROT.	NOME	DOC.IDENT.	NASC.	CG	CE	PO	PD	PF	CD	SITUAÇÃO
1	3682	LUCAS AUGUSTO VAZ FIGUEIREDO	00**41-CBM/MT	***/1994	15	72	87,000	8,5	95,500		CLASSIFICADO
2	3743	MAICON DOUGLAS DE SOUZA	63***58-SSP/GO	***/1998	12	74	86,000	9,0	95,000		CLASSIFICADO
3	840	GUSTAVO DIAS DO NASCIMENTO	22****72-SSP MT/MT	***/1995	16	66	82,000	8,5	90,500		CLASSIFICADO
4	1369	ERYC ANGELLYS BARBOSA SILVA	87**51-SSP/RO	***/1994	10	72	82,000	7,5	89,500		CLASSIFICADO
5	1405	EDINEY DE MEIRA JESUS	88**11-PM/MT	***/1982	12	68	80,000	9,0	89,000		CLASSIFICADO
6	3926	LUIZ FELIPE AZEVEDO ROMANOWSKI	56***57-SSP/GO	***/1997	12	70	82,000	6,5	88,500		CLASSIFICADO
7	3660	THIAGO BRUNO DE MELLO INACIO	50***48-SSP/GO	***/1988	13	66	79,000	9,0	88,000		CLASSIFICADO
8	1902	BRUNO CARNEIRO DE SANT ANA	41****37-SSP/SP	***/1988	12	66	78,000	10,0	88,000	CG	CLASSIFICADO

9	1444	CARLOS RAMOS DA SILVA	24***83-SSP/DF	*/*/1987	16	62	78,000	10,0	88,000	CE	CLASSIFICADO
10	575	MATHEUS CARRIJO ALVES SOUSA	54***02-SPTC/GO	*/*/1993	11	68	79,000	8,5	87,500		CLASSIFICADO
11	911	JONATHAN LINO SOARES	88**33-PM/MT	*/*/1990	12	66	78,000	9,0	87,000		CLASSIFICADO
12	3011	MATHEUS VITOR XAVIER MORAES PEREIRA	22****38-SSP/MT	*/*/1995	10	70	80,000	6,5	86,500		CLASSIFICADO
13	2439	LINIKER VICTOR VAZ DA SILVA	21****33-SSP/MT	*/*/1996	12	68	80,000	6,5	86,500	CE	CLASSIFICADO
14	1614	FLAVIO AUGUSTO DA COSTA	24****14-SESP/MT	*/*/1995	11	68	79,000	7,5	86,500	CG	CLASSIFICADO
15	3803	BRUNO ALVES DE ANDRADE	21****24-SSP/MT	*/*/1992	14	66	80,000	6,5	86,500	CE	CLASSIFICADO
16	1181	LUIZ ARYPPES MARCONDES MONTEIRO	29****94-SSP/MT	*/*/1997	12	66	78,000	8,5	86,500	CG	CLASSIFICADO
17	468	FELIPE NAVES KARKLIN	46***75-SSP/GO	*/*/1990	11	68	79,000	7,0	86,000		CLASSIFICADO
18	522	VICTOR ALVES PEIXOTO DE FARIA	4***8-OAB/GO	*/*/1990	11	66	77,000	8,5	85,500		CLASSIFICADO
19	281	HÉLIO FERREIRA BARBOSA JUNIOR	88**74-PM/MT	*/*/1990	13	66	79,000	6,0	85,000		CLASSIFICADO
20	1381	BRUNO SOMAVILA BARROS	17****57-SSP/MT	*/*/1990	12	66	78,000	7,0	85,000	CG	CLASSIFICADO
21	1530	JOSE AUGUSTO FILHO VIDAL	40***86-SSDS/PB	*/*/1996	12	66	78,000	7,0	85,000	DN	CLASSIFICADO
22	3705	MATHEUS DO CARMO GONÇALVES COSTA	21****77-SSP/MT	*/*/1995	11	66	77,000	8,0	85,000	CG	CLASSIFICADO
23	4082	BRUNO CARVALHO TAVARES	13****84-SSP/MG	*/*/1988	14	64	78,000	7,0	85,000	CE	CLASSIFICADO
24	477	ROBERT MACEDO VENTURA DA SILVA	29****12-DETRAN/RJ	*/*/1998	13	66	79,000	5,5	84,500		CLASSIFICADO
25	2449	RODRIGO NEVES RIBEIRO	65***63-SSP/GO	*/*/1999	11	66	77,000	7,5	84,500	CG	CLASSIFICADO
26	1537	HIGOR ANDRÉ DOS SANTOS	16***44-SEJSP/MS	*/*/1991	12	66	78,000	6,0	84,000		CLASSIFICADO
27	3160	VINÍCIUS DE SOUZA MOREIRA	11***68-SSP/RO	*/*/1995	11	66	77,000	7,0	84,000	CG	CLASSIFICADO
28	515	JHONATHAN ANTUNES PAULUK	19****43-SSP/MT	*/*/1990	13	64	77,000	7,0	84,000	CE	CLASSIFICADO
29	213	DIEGO CESAR BARBOSA ARAUJO	3***1-PM/GO	*/*/1991	13	64	77,000	7,0	84,000	DN	CLASSIFICADO
30	315	RAUL PEDRO RIBEIRO NUNES	17***68-SEJUSP M/MS	*/*/1993	12	64	76,000	8,0	84,000	CG	CLASSIFICADO
31	1657	TAYRONNY NICOLAU DE LIMA	27***60-SSP/DF	*/*/1991	14	62	76,000	8,0	84,000	CE	CLASSIFICADO
32	2501	DYOVANE TELES BORGES	58***28-SSP/GO	*/*/1994	12	64	76,000	7,0	83,000		CLASSIFICADO
33	1738	WENDER DA SILVA FIGUEIREDO	23****18-SSP/MT	*/*/1994	14	62	76,000	7,0	83,000	CE	CLASSIFICADO
34	5825	GUSTAVO HENRIQUE FRANCISCO DA COSTA	16****64-SSP/MT	*/*/1990	12	64	76,000	6,5	82,500		CLASSIFICADO
35	701	CAISSON GRAZIANNI ALBUQUERQUE GUIMARÃES	45***03-SSP/GO	*/*/1989	14	60	74,000	8,5	82,500	CE	CLASSIFICADO
36	1046	LUCAS CARVALHO SILVA	22****97-SSP/MT	*/*/1996	10	66	76,000	6,0	82,000		CLASSIFICADO
37	1157	JULIANO DO VAL PETRY FREITAS	88**21-PM/MT	*/*/1992	11	64	75,000	7,0	82,000	CE	CLASSIFICADO
38	119	EDUARDO ROBERTO LOPES FILHO	23****21-SEJUSP/MT	*/*/1993	10	64	74,000	8,0	82,000	CG	CLASSIFICADO
39	4215	LUAN VERZA	12***79-SSP/RO	*/*/1996	14	62	76,000	6,0	82,000	CE	CLASSIFICADO
40	565	DELVI PÉRICLES SOUZA GOMES JÚNIOR	23***90-OAB/MT	*/*/1993	12	62	74,000	8,0	82,000	CG	CLASSIFICADO
41	3667	ANDRE BARONI OLIVEIRA	31***04-SPTS/ES	*/*/1991	11	62	73,000	9,0	82,000	CG	CLASSIFICADO
42	704	LUCAS BARROS VELOSO DE OLIVEIRA	32***49-SPTC/ES	*/*/1993	10	64	74,000	7,5	81,500		CLASSIFICADO
43	3933	WESLEY DANIEL DE MEIRA E SILVA	23****20-SSP/MT	*/*/1993	14	62	76,000	5,5	81,500	CE	CLASSIFICADO
44	204	FELIPE RAFAEL SANTOS DE SOUZA	21****47-DETRAN/RJ	*/*/1988	12	62	74,000	7,5	81,500	CG	CLASSIFICADO
45	131	EURICO DIAS TEIXEIRA NETO	15***46-SESEDEC/RO	*/*/1999	12	62	74,000	7,5	81,500	DN	CLASSIFICADO
46	3015	THIAGO VINÍCIUS TRAPP MASSOTTI	60****69-SSP/RS	*/*/1992	7	68	75,000	6,0	81,000		CLASSIFICADO
47	1565	PUBLIO FERREIRA MORENO	23***65-SSP/DF	*/*/1987	11	64	75,000	6,0	81,000	CE	CLASSIFICADO
48	3787	EDSON GARCIA MOREIRA DA SILVA	88**07-SSP/MT	*/*/1994	11	64	75,000	6,0	81,000	DN	CLASSIFICADO
49	816	ODEZIO BORGE DE CARVALHO	88**39-RGPM/MT	*/*/1986	10	64	74,000	7,0	81,000	CG	CLASSIFICADO
50	3293	RAPHAEL ROCHA XAVIER	33***50-SSP/DF	*/*/1999	12	62	74,000	7,0	81,000	CE	CLASSIFICADO
51	1258	MOYLES FERREIRA DE CARVALHO	62***73-SSP/GO	*/*/1995	11	62	73,000	8,0	81,000	CG	CLASSIFICADO
52	3145	FRANCISCO DE ASSIS SILVA JÚNIOR	31***91-OAB/PB/PB	*/*/1992	16	58	74,000	7,0	81,000	CE	CLASSIFICADO
53	133	PETRUS ANDREY GUIMARAES GARCIA	15****87-SSP/MT	*/*/1986	10	64	74,000	6,5	80,500		CLASSIFICADO
54	1766	WELLINGTON ALVES DA SILVA	88**04-PM/MT	*/*/1981	12	62	74,000	6,5	80,500	CE	CLASSIFICADO
55	2187	IGOR MATEUS ALMEIDA DA SILVA	35***38-SSP/PB	*/*/1993	11	62	73,000	7,5	80,500	CG	CLASSIFICADO
56	600	ROBERT LACERDA DA SILVA	12***85-SESEDEC/RO	*/*/1993	11	62	73,000	7,5	80,500	DN	CLASSIFICADO
57	1461	ATHOS LUIZ FERREIRA ORTOLAN	20****39-SSP/MT	*/*/1992	14	60	74,000	6,5	80,500	CE	CLASSIFICADO
58	1901	PUBLIO RAFAEL SOARES	88**41-SSP/MT	*/*/1994	11	60	71,000	9,5	80,500	CG	CLASSIFICADO
59	748	MICHEL RODRIGO DE MORAES	21****74-SSP/MT	*/*/1990	8	66	74,000	6,0	80,000		CLASSIFICADO
60	1187	JORDAN NAVES COSTA	16****60-SSP/MT	*/*/1990	13	62	75,000	5,0	80,000	CE	CLASSIFICADO
61	254	FREDERICO VIEIRA SILVA	57***20-SSP/GO	*/*/1992	13	60	73,000	7,0	80,000	CE	CLASSIFICADO
62	4882	MARCIO DA SILVA MACIEL	88**71-PM/MT	*/*/1995	10	60	70,000	10,0	80,000	CG	CLASSIFICADO
63	858	JOILSON SANTOS DE MORAES	24****94-SSP/MT	*/*/1996	15	58	73,000	7,0	80,000	CE	CLASSIFICADO
64	5170	VINICIUS ANTÔNIO OLIVEIRA DA SILVA	24****87-SSP/MT	*/*/1995	15	56	71,000	9,0	80,000	CE	CLASSIFICADO
65	3115	DIOGO BATISTA CARNEIRO DA SILVA	22****76-SSP/MT	*/*/1993	10	64	74,000	5,5	79,500		CLASSIFICADO
66	1142	EDUARDO ISAACK DE OLIVEIRA CASTRO	56***90-SSP/GO	*/*/1992	13	62	75,000	4,5	79,500	CE	CLASSIFICADO
67	1408	ANGELO MARCIO FERREIRA MENEZES	88**24-PM/MT	*/*/1985	9	64	73,000	6,0	79,000		CLASSIFICADO
68	1052	LUIZ HENRIQUE ACKERMANN	21****40-SSP/MT	*/*/1993	9	64	73,000	6,0	79,000	DN	CLASSIFICADO
69	2033	ROBSON DOS SANTOS ALENCAR	88**32-PM/MT	*/*/1985	10	62	72,000	7,0	79,000	CE	CLASSIFICADO
70	1005	TULIO DIEGO DE ALMEIDA MONTEIRO	56***49-PC/PA	*/*/1996	12	60	72,000	7,0	79,000	CE	CLASSIFICADO
71	1012	GUILHERME AZEVEDO DE SOUZA	26****19-SESP/MT	*/*/1997	11	60	71,000	8,0	79,000	CG	CLASSIFICADO
72	9	VITOR DE MELO PEREIRA	18****46-SSP/MT	*/*/1990	13	58	71,000	8,0	79,000	CE	CLASSIFICADO
73	3246	TARIK FERREIRA	20****59-SSP/MT	*/*/1992	13	58	71,000	8,0	79,000	DN	CLASSIFICADO
74	1480	ALEXANDRE VIEIRA DA SILVA	22****65-SSP/BA	*/*/1998	13	58	71,000	8,0	79,000	DN	CLASSIFICADO
75	3135	GERNAIAN RODRIGUES DA SILVA	22****18-SEJUSP/MT	*/*/1992	15	56	71,000	8,0	79,000	CE	CLASSIFICADO
76	72	GERSON DIAS DE OLIVEIRA MILAZZO	3***7-PM/GO	*/*/1990	12	60	72,000	6,5	78,500		CLASSIFICADO
77	536	LUÍS FELIPE MONTEIRO CHIAPINOTTO	20****72-SESP/MT	*/*/1993	12	60	72,000	6,5	78,500	DN	CLASSIFICADO
78	762	MURILLO DE FIGUEIREDO CHAVES E SOUSA	51***21-SPTC/GO	*/*/1990	11	60	71,000	7,5	78,500	CG	CLASSIFICADO

79	1238	RAFAEL CRISOSTOMO MOUSINHO	23***19-SSP/DF	***/1986	10	62	72,000	6,0	78,000		CLASSIFICADO
80	1301	LEONARDO VICENTE SATUF SILVA DE CARVALHO	17****92-SSP/MG	***/1996	11	60	71,000	7,0	78,000	CE	CLASSIFICADO
81	332	GERALDO ROBERTO DIAS	18****22-SSP MG/MG	***/1998	13	58	71,000	7,0	78,000	CE	CLASSIFICADO
82	2447	DANIEL HENRIQUE DAROS	10****73-SSPPR/PR	***/1993	12	58	70,000	8,0	78,000	CG	CLASSIFICADO
83	3321	VICTOR LACERDA PORTO	14*****06-SSP/BA	***/1996	14	56	70,000	8,0	78,000	CE	CLASSIFICADO
84	1800	JOÃO OTÁVIO DE MEDEIROS FELINTO RABÊLO	00****61-ITEP/RN	***/1995	12	56	68,000	10,0	78,000	CG	CLASSIFICADO
85	3059	RENAN MEDEIROS JAURIS	10****74-SSP/RS	***/1991	16	54	70,000	8,0	78,000	CE	CLASSIFICADO
86	3407	TIAGO ANTONIO CAVALETTI	19****64-SSP/MT	***/1989	10	62	72,000	5,5	77,500		CLASSIFICADO
87	3180	JOILTON LUIZ DOS SANTOS	16****53-SSP/MT	***/1989	12	60	72,000	5,5	77,500	CE	CLASSIFICADO
88	4864	BRENO MARQUES FRANÇA ARAUJO	23****53-SEJUSP/MT	***/1994	12	56	68,000	9,5	77,500	CE	CLASSIFICADO
89	1378	MARCELO VALENTE ARAUJO	00****47-SSP/RN	***/1993	7	64	71,000	6,0	77,000		CLASSIFICADO
90	3079	DOGLAS RAMBO	11***56-SESEDEC/RO	***/1992	10	62	72,000	5,0	77,000	CE	CLASSIFICADO
91	1155	GILIAD LOPO OLIVEIRA	58***51-SSPGO/GO	***/1992	11	60	71,000	6,0	77,000	CE	CLASSIFICADO
92	1008	IGOR RENATO SOUZA SANTOS	00****48-SSP MS/MS	***/1991	14	58	72,000	5,0	77,000	CE	CLASSIFICADO
93	1518	JULIO CEZAR LINO GUIMARAES	88**23-SESP/MT	***/1991	13	58	71,000	6,0	77,000	CG	CLASSIFICADO
94	900	WILLIAM LUCAS JULIANO DE ALCÂNTARA	88**10-PMMT/MT	***/1995	12	58	70,000	7,0	77,000	CG	CLASSIFICADO
95	1749	ABDRAMAR PEREIRA SOUSA NASCIMENTO	28***53-SSP/DF	***/1991	10	58	68,000	9,0	77,000	CG	CLASSIFICADO
96	1259	CARLOS EDUARDO COUTO DE SOUZA	88**00-SESP/MT	***/1994	9	58	67,000	10,0	77,000	CG	CLASSIFICADO
97	99	BRUNO HENRIQUE DE SOUZA MACHADO(*)	21****08-SSP/MT	***/1986	15	56	71,000	6,0	77,000	CE	CLASSIFICADO
98	4591	GABRIEL FRANCISCO GUIMARAES MARQUES	58***11-SSP/GO	***/1997	8	62	70,000	6,5	76,500		CLASSIFICADO
99	4874	EDIELSON LOUREIRO BRAGA CANEPA	00****60-SSP/MS	***/1986	9	60	69,000	7,5	76,500	CE	CLASSIFICADO
100	981	PHILIPPE FREITAS GOMES	18**02-OAB/RJ	***/1986	11	58	69,000	7,5	76,500	CE	CLASSIFICADO
101	989	MISAE DE SOUZA ROSA PESCADA	88**67-PM/MT	***/1991	10	58	68,000	8,5	76,500	CG	CLASSIFICADO
102	4060	JORGE NETO COSTA LIMA	04*****21-SSP/MA	***/1987	10	62	72,000	4,0	76,000		CLASSIFICADO
103	1547	CAIO CESAR DA SILVA	3***5-PM/GO	***/1988	10	60	70,000	6,0	76,000	CE	CLASSIFICADO
104	31	WEMERSON BOLSANELLI DE SOUSA	20****80-SSP/MT	***/1991	10	60	70,000	6,0	76,000	DN	CLASSIFICADO
105	1563	GENIVALDO FRANCISCO BARBOSA SILVA	61***89-SSPGO/GO	***/1995	10	60	70,000	6,0	76,000	DN	CLASSIFICADO
106	663	BRUNO BERNARDES DA SILVEIRA	53***28-SSP/GO	***/1991	10	58	68,000	8,0	76,000	CE	CLASSIFICADO
107	3208	LUCAS PAGNONCELLI FERREIRA	12***08-SSP/RO	***/1996	13	56	69,000	7,0	76,000	CE	CLASSIFICADO
108	257	LUIZ DOMINGOS ALVES BARBOSA FILHO	14****38-SSP/MT	***/1994	12	56	68,000	8,0	76,000	CG	CLASSIFICADO
109	764	WILLIAN SOUZA LYRA	63***55-SSP/GO	***/1998	12	56	68,000	8,0	76,000	DN	CLASSIFICADO
110	4732	TERCIO SILVA FLOR SOBRINHO	99**97-SSP/RO	***/1987	15	54	69,000	7,0	76,000	CE	CLASSIFICADO
111	619	URIEL RODOLFO PIZZOLO	20****70-SSPMT/MT	***/1988	14	54	68,000	8,0	76,000	CG	CLASSIFICADO
112	3243	LUCAS FERNANDO DE JESUS PASSOS	88**61-PM/MT	***/1993	14	56	70,000	5,5	75,500		CLASSIFICADO
113	219	JORGE SIQUEIRA SAITO	15****07-SSP/MT	***/1987	13	56	69,000	6,5	75,500	CG	CLASSIFICADO
114	1580	RONNY ARAUJO GAURIM	22****25-SSP/MT	***/1996	12	56	68,000	7,5	75,500	CG	CLASSIFICADO
115	140	THALES CONSTANCIO TEMOTEO	01*****57-MD/RJ	***/1989	15	54	69,000	6,5	75,500	CE	CLASSIFICADO
116	2422	JOSÉ DÓRIA DE ALMEIDA	34****39-SSP/SE/SE	***/1995	14	54	68,000	7,5	75,500	CG	CLASSIFICADO
117	3624	MATHEUS AUGUSTO DOS SANTOS	58**24-COMAER/SP	***/1996	12	54	66,000	9,5	75,500	CG	CLASSIFICADO
118	1247	VAGNER SILVA DE JESUS	21****48-SSP/MT	***/1988	14	52	66,000	9,5	75,500	CE	CLASSIFICADO
119	155	IGOR JORGE ANTUNES BRAGA	14***10-SSP/MS	***/1988	8	62	70,000	5,0	75,000		CLASSIFICADO
120	489	EDINALDO FERREIRA ADORNO FILHO	88**32-PMMT/MT	***/1989	7	62	69,000	6,0	75,000	CG	CLASSIFICADO
121	4571	NICHAEL KENEDY RAFAEL DOS SANTOS	80***00-POLÍCIA/GO	***/1993	6	62	68,000	7,0	75,000	CG	CLASSIFICADO
122	3144	BRUNO ANDRE ARAUJO DA SILVA	3***5-PM-GO/GO	***/1995	6	62	68,000	7,0	75,000	DN	CLASSIFICADO
123	3303	JOSE MARCOS VIEIRA TAVARES	53***18-SPTC/GO	***/1992	5	62	67,000	8,0	75,000	CG	CLASSIFICADO
124	2276	CLAUDÊNIO FERNANDES BORGES	3***1-PM/GO	***/1988	12	58	70,000	5,0	75,000	CE	CLASSIFICADO
125	3155	KALHEL LEMKULL DAMASCENO	11****20-SSP/AC	***/1994	11	58	69,000	6,0	75,000	CG	CLASSIFICADO
126	915	RAFAEL DELMONDES RIBEIRO	35***93-SSPDF/DF	***/1999	11	58	69,000	6,0	75,000	DN	CLASSIFICADO
127	4455	ANDRIEL DO NASCIMENTO SILVA	88**03-SSP/MT	***/1988	10	58	68,000	7,0	75,000	CG	CLASSIFICADO
128	991	GUSTAVO HENRIQUE SILVA NEVES	54***73-SPTC/GO	***/1993	10	58	68,000	7,0	75,000	DN	CLASSIFICADO
129	1646	GILSON SILVA DO CARMO	55***57-SPTC/GO	***/1993	15	54	69,000	6,0	75,000	CE	CLASSIFICADO
130	5577	ALAN GABRIEL DE ALMEIDA GARRETT	15***62-SSP/MS	***/1990	14	54	68,000	7,0	75,000	CG	CLASSIFICADO
131	975	JHONATAN SILVA DE OLIVEIRA	49***61-DGPC/GO	***/1991	13	52	65,000	10,0	75,000	CE	CLASSIFICADO
132	702	DANIEL FERREIRA DOS SANTOS	26****10-SSP/MT	***/1999	7	62	69,000	5,5	74,500		CLASSIFICADO
133	353	SIMÃO AURELIANO DE BARROS NETO	04*****80-DETRAN /MT	***/1991	9	60	69,000	5,5	74,500	CE	CLASSIFICADO
134	857	WELLISON SMITHE ALVES	30***29-SSPDF/DF	***/1992	6	60	66,000	8,5	74,500	CG	CLASSIFICADO
135	3165	HIGOR JOSÉ MOTA PARREIRA	29*****37-DETRAN/RJ	***/1997	11	58	69,000	5,5	74,500	CE	CLASSIFICADO
136	3835	DANIEL RUIZ LOUREIRO OLIVEIRA	00****00-SEJUSP/MS	***/1994	10	58	68,000	6,5	74,500	CG	CLASSIFICADO
137	3379	FELIPE CORREIA DE SOUZA	24****83-SSP/RJ	***/1991	9	58	67,000	7,5	74,500	CG	CLASSIFICADO
138	4746	VINICIUS JOSE TEODORO DE LIMA E SILVA	21****69-SEJSP/MT	***/1993	11	56	67,000	7,5	74,500	CE	CLASSIFICADO
139	3951	GILSON LUCAS CARVALHO MARTINS	55***30-SSPGO/GO	***/1992	7	62	69,000	5,0	74,000		CLASSIFICADO
140	3093	BRUNO BITENCOURT LEITE	38***95-SPTC/ES	***/1989	11	58	69,000	5,0	74,000	CE	CLASSIFICADO
141	2118	LUCAS VIANA CAMPOS NUNES LEAL	38***64-SSP/PI	***/1997	11	58	69,000	5,0	74,000	DN	CLASSIFICADO
142	3400	MATIAS COSTA BITTENCOURTH	05*****03-DETRAN/PA	***/1993	10	58	68,000	6,0	74,000	CG	CLASSIFICADO
143	4207	JOABE FERREIRA ROQUE	88**07-SESP/MT	***/1987	8	58	66,000	8,0	74,000	CG	CLASSIFICADO
144	4872	RAFAEL AUGUSTO VIEIRA DE SOUZA	54***00-SPTC/GO	***/1991	8	58	66,000	8,0	74,000	DN	CLASSIFICADO
145	3203	CARLOS RODRIGUES CORDEIRO FILHO	3***5-PMGO/GO	***/1987	12	56	68,000	6,0	74,000	CE	CLASSIFICADO
146	1109	RODOLFO SOARES DE SOUZA	14****06-SSP/MT	***/1989	11	56	67,000	7,0	74,000	CG	CLASSIFICADO
147	427	JAIRO ISMAEL LEAL DE NOVAIS	28***00-SSP/PI	***/1990	10	58	68,000	5,5	73,500		CLASSIFICADO
148	4132	DYEGO DE ALMEIDA MARTINS	98****20-SSP/PR	***/1990	9	58	67,000	6,5	73,500	CG	CLASSIFICADO
149	636	GERRESSY LUIZ ALVES SANTOS CANDIDO DA SILVA	88**64-PM/MT	***/1989	8	58	66,000	7,5	73,500	CG	CLASSIFICADO

150	707	WILLIAM RIBEIRO CAMPOS	3***0-PMPA/PA	***/1989	10	56	66,000	7,5	73,500	CE	CLASSIFICADO
151	3768	CAYONÃ SOUSA E SILVA	57***48-SSP/GO	***/1992	9	56	65,000	8,5	73,500	CG	CLASSIFICADO
152	993	BRUNO LOPES DA SILVA	67***13-PC/PA	***/1992	9	56	65,000	8,5	73,500	DN	CLASSIFICADO
153	5152	LEANDRO RODRIGUES RIBEIRO PINTO	18****92-SSP/MT	***/1990	12	54	66,000	7,5	73,500	CE	CLASSIFICADO
154	1098	MARCKSON OLIVEIRA DA SILVA	16****84-SSP/MT	***/1987	11	56	67,000	6,0	73,000		CLASSIFICADO
155	3452	JÚLIO CÉSAR ALVES DE BRITO	25***44-SSP/DF	***/1986	9	56	65,000	8,0	73,000	CG	CLASSIFICADO
156	2128	ANDRE DIAS	59***53-SSP/GO	***/1994	13	54	67,000	6,0	73,000	CE	CLASSIFICADO
157	4281	JOSE LUIZ TOMACHESKI	88**21-PM/MT	***/1982	13	52	65,000	8,0	73,000	CE	CLASSIFICADO
158	245	BRUNO CESAR SAMPAIO RIBEIRO DE ASSIS	26****17-SSP/MT	***/1994	13	52	65,000	8,0	73,000	DN	CLASSIFICADO
159	365	JOSÉ CARLOS DA SILVA NOGUEIRA JÚNIOR	88**14-PM/MT	***/1994	9	58	67,000	5,5	72,500		CLASSIFICADO
160	2092	LUAN VICTOR DE PAULA NASCIMENTO	24****72-SSP/MT	***/1996	10	56	66,000	6,5	72,500	CE	CLASSIFICADO
161	4983	LUCAS SIQUEIRA DE ÁZARA	3***2-PM/GO	***/1989	9	56	65,000	7,5	72,500	CG	CLASSIFICADO
162	2119	MARLON CÉSAR FIGUEIREDO DA SILVA	21****70-SSPMT/MT	***/1997	13	54	67,000	5,5	72,500	CE	CLASSIFICADO
163	940	JOÃO GONÇALVES QUEIROZ NETO	18****97-SSP/MT/MT	***/1998	14	50	64,000	8,5	72,500	CE	CLASSIFICADO
164	3591	THIAGO TEIXEIRA SIMOES	3***0-PMGO/GO	***/1989	4	60	64,000	8,0	72,000		CLASSIFICADO
165	3881	JAIDSON JUNIOR PIRES DA COSTA	59***05-SSP GO/GO	***/1994	9	58	67,000	5,0	72,000	CE	CLASSIFICADO
166	550	MARCOS VINICIUS CARMO MIRANDA	57***38-SSP/GO	***/1995	10	56	66,000	6,0	72,000	CE	CLASSIFICADO
167	3515	JULIANO DA SILVA MACHADO	18****92-SSP/MT	***/1988	12	54	66,000	6,0	72,000	CE	CLASSIFICADO
168	752	WANDRE DIOGO DE MEIRA	19****96-SSP/MT	***/1991	11	54	65,000	7,0	72,000	CG	CLASSIFICADO
169	109	WILLY ALBERTO HEITMANN NETO	14****30-SSP/MT	***/1992	10	54	64,000	8,0	72,000	CG	CLASSIFICADO
170	2482	FRANCISCO RIBEIRO TAQUES	25****01-SSP/MT	***/1996	10	54	64,000	8,0	72,000	DN	CLASSIFICADO
171	1459	VANDO ROGER JANUARIO COSTA	88**72-SEJSP/MT	***/1990	7	58	65,000	6,5	71,500		CLASSIFICADO
172	1161	EVANDRO NABI BEZERRA DE ALCANTARA	97***71-SSP/MT	***/1988	10	56	66,000	5,5	71,500	CE	CLASSIFICADO
173	63	EDCLILSON MOREIRA VELOZO	27****40-SSP/MT	***/1995	9	56	65,000	6,5	71,500	CG	CLASSIFICADO
174	3694	HIAGO FERNANDES RODRIGUES SILVA	61***38-SSP/GO	***/2001	9	56	65,000	6,5	71,500	DN	CLASSIFICADO
175	17	DENIS REBOLHO DE OLIVEIRA	00****92-SSP/MS	***/1988	13	52	65,000	6,5	71,500	CE	CLASSIFICADO
176	4825	LUIS HENRIQUE VENTURELLE DINON	19****75-SSP/MT	***/1987	14	50	64,000	7,5	71,500	CE	CLASSIFICADO
177	3853	ADONIS SIQUEIRA DE OLIVEIRA	21****84-SSP/MT	***/1986	7	60	67,000	4,0	71,000		CLASSIFICADO
178	3201	JOAO PEDRO BORGES LINDOLFO	3***0-PM/GO	***/1996	8	56	64,000	7,0	71,000	CE	CLASSIFICADO
179	2456	JOSÉ ANTONIO NEVES FERNANDES AVELAR	17****02-SSP/MT	***/1990	12	54	66,000	5,0	71,000	CE	CLASSIFICADO
180	1268	RENATO FERREIRA SOARES	88**51-PM/MT	***/1987	11	54	65,000	6,0	71,000	CG	CLASSIFICADO
181	708	GABRIEL SILVA VIDAL	57***96-SSPPC/GO	***/1995	11	54	65,000	6,0	71,000	DN	CLASSIFICADO
182	2375	JAISON YANCO VALIN CUNHA	88**88-PM/MT	***/1995	11	54	65,000	6,0	71,000	DN	CLASSIFICADO
183	92	JONATHAN DE SOUZA OLIVEIRA	52***75-SPTC/GO	***/1990	10	54	64,000	7,0	71,000	CG	CLASSIFICADO
184	4049	PAULO SERGIO PICOLI	13****33-SSP/MT	***/1981	13	52	65,000	6,0	71,000	CE	CLASSIFICADO
185	3855	DIOGO MENDES FRUGERI	11***77-SSPTO/TO	***/1997	13	52	65,000	6,0	71,000	DN	CLASSIFICADO
186	572	RAÍ KEVIN MACEDO NAZARIO(*)	17****58-SSP/MT	***/1995	12	52	64,000	7,0	71,000	CG	CLASSIFICADO
187	1158	PEDRO VÍTOR ALBUQUERQUE RIBEIRO ACIOLI	36****24-SSP/AL	***/1998	14	50	64,000	7,0	71,000	CE	CLASSIFICADO
188	283	SAMIR PADILHA DE OLIVEIRA	16****69-SSP/MT	***/1987	9	56	65,000	5,5	70,500		CLASSIFICADO
189	1200	GUSTAVO DE OLIVEIRA CARDOSO	00****08-SEJUSP/MS	***/1992	8	56	64,000	6,5	70,500	CG	CLASSIFICADO
190	19	MATHEUS MARCIO DE MIRANDA SILVA	24****18-SSP/MT	***/1995	8	56	64,000	6,5	70,500	DN	CLASSIFICADO
191	3831	MAURICIO ROCHA CAVALCANTE	00**64-SSP/MT	***/1986	11	54	65,000	5,5	70,500	CE	CLASSIFICADO
192	4551	BRUNO SANTOS CASANI DE SOUSA	00****99-SSP /MS	***/1989	13	52	65,000	5,5	70,500	CE	CLASSIFICADO
193	3241	RAFAEL LISBOA BOTH	88**66-PM/MT	***/1994	13	52	65,000	5,5	70,500	DN	CLASSIFICADO
194	115	ALDER LÚCIO DE SIQUEIRA	15****16-SSP/MT	***/1988	14	50	64,000	6,5	70,500	CE	CLASSIFICADO
195	50	MARCO ANTONIO MAMORÉ HELMANN	24****09-SSP/MT	***/1995	14	50	64,000	6,5	70,500	DN	CLASSIFICADO
196	1705	LEONARDO DIAS DA SILVA	56***29-SSP/GO	***/1996	9	56	65,000	5,0	70,000		CLASSIFICADO
197	4000	RUY GUILHERME FREITAS FRANZOSI	18****97-SSP/MT	***/1993	11	54	65,000	5,0	70,000	CE	CLASSIFICADO
198	150	NICOLAS SANTIAGO SOARES FERREIRA	06*****06-DETRAN/MT	***/1999	11	54	65,000	5,0	70,000	DN	CLASSIFICADO
199	1701	DOUGLAS WILLIAM ARTIAGA	21****66-SSP/MT	***/1990	10	54	64,000	6,0	70,000	CG	CLASSIFICADO
200	3209	MARCELO LEMOS DE OLIVEIRA FILHO	12****64-SESP/PR	***/1992	10	54	64,000	6,0	70,000	DN	CLASSIFICADO
201	232	ADEBLÔNIO OLIVEIRA DIAS	24****74-SEJESP/MT	***/1994	12	52	64,000	6,0	70,000	CE	CLASSIFICADO
202	2170	ALEXANDER BARBOSA CAMARGO SANTOS DE ANDRADE	88**42-PM/MT	***/1990	14	50	64,000	6,0	70,000	CE	CLASSIFICADO
203	1665	JOÃO RODOLFO FAGUNDES DA SILVEIRA	20*****13-SSP/RS	***/1991	14	50	64,000	6,0	70,000	DN	CLASSIFICADO
204	487	GERMANO JULIAN SOUZA	1***5-SSP/MT	***/1988	12	52	64,000	5,5	69,500		CLASSIFICADO
205	3068	RENAN COLLODETE DO NASCIMENTO ALMEIDA	23****30-SSP/MG	***/1994	12	52	64,000	5,5	69,500	DN	CLASSIFICADO
206	4331	IGOR ROCHA VILELA	3***0-PMGO/GO	***/1994	12	52	64,000	5,5	69,500	DN	CLASSIFICADO
207	3260	GABRIEL SANTOS DE OLIVEIRA LOPES	28***92-SSP/DF	***/1997	14	50	64,000	5,5	69,500	CE	CLASSIFICADO
208	4757	DOUGLAS ALEXANDRE SANTIAGO PULQUERIO	17****98-SSP/MT	***/1993	8	56	64,000	5,0	69,000		CLASSIFICADO
209	5350	GUILHERME HORTALINO OLIVEIRA	51***58-SPTC/GO	***/1993	10	54	64,000	5,0	69,000	CE	CLASSIFICADO
210	1280	KENNETY DA SILVA MIRANDA	21****60-SSP/MT	***/1993	10	54	64,000	5,0	69,000	DN	CLASSIFICADO
211	3096	CLEIR CAETANO DA SILVA	88**68-PM/MT	***/1984	12	52	64,000	5,0	69,000	CE	CLASSIFICADO
212	2172	JULIO HENRIQUE TEIXEIRA DA SILVA COELHO(*)	88**13-PM/MT	***/1995	15	48	63,000	5,5	68,500		CLASSIFICADO
213	2230	CARLOS ANDRE ANDRADE SOBRINHO	88**50-PM MT/MT	***/1984	12	52	64,000	4,0	68,000		CLASSIFICADO

CARGO: ALUNO-A- OFICIAL DA POLÍCIA MILITAR-NEGRO
SEXO: FEMININO
TIPO DE VAGA: RESERVADA PARA NEGROS

CL.	PROT.	NOME	DOC.IDENT.	NASC.	CG	CE	PO	PD	PF	CD	SITUAÇÃO
1	2192	KAMILA MARIA MATIAS DA SILVA SALES	24****41-SSP/MT	**/**/1993	11	64	75,000	6,5	81,500		CLASSIFICADO
2	4371	ISAELY LORENN DA SILVA	17****50-SSP/MT	**/**/1990	13	56	69,000	5,5	74,500		CLASSIFICADO
3	611	MARIANA NAYA DE BRITO RAMOS	29***05-SSP/DF	**/**/1993	8	56	64,000	7,0	71,000		CLASSIFICADO
4	883	MARIA DAS GRAÇAS DA SILVA	32****87-SSP/SE	**/**/1987	12	50	62,000	7,0	69,000		CLASSIFICADO
5	3565	EMMANUELLE SOUZA NABOR	88**80-SSP/MT	**/**/1986	14	46	60,000	7,5	67,500		CLASSIFICADO
6	2984	SARAH CRISTIEN BRAGA MIRANDA(*)	22****24-SSP/MT	**/**/1995	13	46	59,000	7,5	66,500		CLASSIFICADO
7	4055	MARESSA NADIR FONSECA	11****65-SEJUSP/MT	**/**/1990	10	48	58,000	6,5	64,500		CLASSIFICADO
8	2310	GABRIELY FERREIRA RODRIGUES	24****58-SESP/MT	**/**/1999	10	48	58,000	6,0	64,000		CLASSIFICADO
9	1724	LÍGIA CAETANO LIMA	11****40-SSP/PR	**/**/1993	12	44	56,000	7,0	63,000		CLASSIFICADO
10	1415	HAYANNY ESTERFANY DA SILVA	21****74-SSP/MT	**/**/1993	6	50	56,000	5,0	61,000		CLASSIFICADO

CARGO: ALUNO-A- OFICIAL DA POLÍCIA MILITAR-NEGRO

SEXO: MASCULINO

TIPO DE VAGA: RESERVADA PARA NEGROS

CL.	PROT.	NOME	DOC.IDENT.	NASC.	CG	CE	PO	PD	PF	CD	SITUAÇÃO
1	3011	MATHEUS VITOR XAVIER MORAES PEREIRA	22****38-SSP/MT	**/**/1995	10	70	80,000	6,5	86,500		CLASSIFICADO
2	3803	BRUNO ALVES DE ANDRADE	21****24-SSP/MT	**/**/1992	14	66	80,000	6,5	86,500	CE	CLASSIFICADO
3	1181	LUIZ ARYPES MARCONDES MONTEIRO	29****94-SSP/MT	**/**/1997	12	66	78,000	8,5	86,500	CG	CLASSIFICADO
4	3705	MATHEUS DO CARMO GONÇALVES COSTA	21****77-SSP/MT	**/**/1995	11	66	77,000	8,0	85,000		CLASSIFICADO
5	5825	GUSTAVO HENRIQUE FRANCISCO DA COSTA	16****64-SSP/MT	**/**/1990	12	64	76,000	6,5	82,500		CLASSIFICADO
6	704	LUCAS BARROS VELOSO DE OLIVEIRA	32****49-SPTC/ES	**/**/1993	10	64	74,000	7,5	81,500		CLASSIFICADO
7	3933	WESLEY DANIEL DE MEIRA E SILVA	23****20-SSP/MT	**/**/1993	14	62	76,000	5,5	81,500	CE	CLASSIFICADO
8	3145	FRANCISCO DE ASSIS SILVA JÚNIOR	31****91-OAB/PB/PB	**/**/1992	16	58	74,000	7,0	81,000		CLASSIFICADO
9	748	MICHEL RODRIGO DE MORAES	21****74-SSP/MT	**/**/1990	8	66	74,000	6,0	80,000		CLASSIFICADO
10	858	JOILSON SANTOS DE MORAES	24****94-SSP/MT	**/**/1996	15	58	73,000	7,0	80,000	CE	CLASSIFICADO
11	5170	VINICIUS ANTÔNIO OLIVEIRA DA SILVA	24****87-SSP/MT	**/**/1995	15	56	71,000	9,0	80,000	CE	CLASSIFICADO
12	1408	ANGELO MARCIO FERREIRA MENEZES	88**24-PMMT/MT	**/**/1985	9	64	73,000	6,0	79,000		CLASSIFICADO
13	1052	LUIZ HENRIQUE ACKERMANN	21****40-SSP/MT	**/**/1993	9	64	73,000	6,0	79,000	DN	CLASSIFICADO
14	2033	ROBSON DOS SANTOS ALENCAR	88**32-PM/MT	**/**/1985	10	62	72,000	7,0	79,000	CE	CLASSIFICADO
15	3135	GERNAIAN RODRIGUES DA SILVA	22****18-SEJUSP/MT	**/**/1992	15	56	71,000	8,0	79,000	CE	CLASSIFICADO
16	3180	JOILTON LUIZ DOS SANTOS	16****53-SSP/MT	**/**/1989	12	60	72,000	5,5	77,500		CLASSIFICADO
17	1518	JULIO CEZAR LINO GUIMARAES	88**23-SESP/MT	**/**/1991	13	58	71,000	6,0	77,000		CLASSIFICADO
18	4874	EDIELSON LOUREIRO BRAGA CANEPA	00****60-SSP/MS	**/**/1986	9	60	69,000	7,5	76,500		CLASSIFICADO
19	4732	TERCIO SILVA FLOR SOBRINHO	99**97-SSP/RO	**/**/1987	15	54	69,000	7,0	76,000		CLASSIFICADO
20	3243	LUCAS FERNANDO DE JESUS PASSOS	88**61-PM/MT	**/**/1993	14	56	70,000	5,5	75,500		CLASSIFICADO
21	140	THALES CONSTANCIO TEMOTEO	01*****57-MD/RJ	**/**/1989	15	54	69,000	6,5	75,500	CE	CLASSIFICADO
22	4571	NICHAEL KENEDY RAFAEL DOS SANTOS	80****00-POLÍCIA /GO	**/**/1993	6	62	68,000	7,0	75,000		CLASSIFICADO
23	1646	GILSON SILVA DO CARMO	55****57-SPTC/GO	**/**/1993	15	54	69,000	6,0	75,000	CE	CLASSIFICADO
24	702	DANIEL FERREIRA DOS SANTOS	26****10-SSP/MT	**/**/1999	7	62	69,000	5,5	74,500		CLASSIFICADO
25	353	SIMÃO AURELIANO DE BARROS NETO	04*****80-DETRAN /MT	**/**/1991	9	60	69,000	5,5	74,500	CE	CLASSIFICADO
26	857	WELLISON SMITHE ALVES	30****29-SSPDF/DF	**/**/1992	6	60	66,000	8,5	74,500	CG	CLASSIFICADO
27	3951	GILSON LUCAS CARVALHO MARTINS	55****30-SSPGO/GO	**/**/1992	7	62	69,000	5,0	74,000		CLASSIFICADO
28	3400	MATIAS COSTA BITTENCOURTH	05*****03-DETRAN/PA	**/**/1993	10	58	68,000	6,0	74,000	CE	CLASSIFICADO
29	427	JAIRO ISMAEL LEAL DE NOVAIS	28****00-SSP/PI	**/**/1990	10	58	68,000	5,5	73,500		CLASSIFICADO
30	707	WILLIAM RIBEIRO CAMPOS	3**0-PMPA/PA	**/**/1989	10	56	66,000	7,5	73,500	CE	CLASSIFICADO
31	993	BRUNO LOPES DA SILVA	67****13-PC/PA	**/**/1992	9	56	65,000	8,5	73,500	CG	CLASSIFICADO
32	3452	JÚLIO CÉSAR ALVES DE BRITO	25****44-SSP/DF	**/**/1986	9	56	65,000	8,0	73,000		CLASSIFICADO
33	245	BRUNO CÉSAR SAMPAIO RIBEIRO DE ASSIS	26****17-SSP/MT	**/**/1994	13	52	65,000	8,0	73,000	CE	CLASSIFICADO
34	2119	MARLON CÉSAR FIGUEIREDO DA SILVA	21****70-SSPMT/MT	**/**/1997	13	54	67,000	5,5	72,500		CLASSIFICADO
35	752	WANDRE DIOGO DE MEIRA	19****96-SSP/MT	**/**/1991	11	54	65,000	7,0	72,000		CLASSIFICADO
36	1459	VANDO ROGER JANUARIO COSTA	88**72-SEJSP/MT	**/**/1990	7	58	65,000	6,5	71,500		CLASSIFICADO
37	63	EDCLILSON MOREIRA VELOZO	27****40-SSP/MT	**/**/1995	9	56	65,000	6,5	71,500	CE	CLASSIFICADO
38	3853	ADONIS SIQUEIRA DE OLIVEIRA	21****84-SSP/MT	**/**/1986	7	60	67,000	4,0	71,000		CLASSIFICADO
39	708	GABRIEL SILVA VIDAL	57****96-SSPPC/GO	**/**/1995	11	54	65,000	6,0	71,000	CE	CLASSIFICADO
40	283	SAMIR PADILHA DE OLIVEIRA	16****69-SSP/MT	**/**/1987	9	56	65,000	5,5	70,500		CLASSIFICADO
41	3241	RAFAEL LISBOA BOTH	88**66-PMMT/MT	**/**/1994	13	52	65,000	5,5	70,500	CE	CLASSIFICADO
42	2172	JULIO HENRIQUE TEIXEIRA DA SILVA COELHO(*)	88**13-PMMT/MT	**/**/1995	15	48	63,000	5,5	68,500		CLASSIFICADO
43	572	RAÍ KEVIN MACEDO NAZARIO(*)	17****58-SSP/MT	**/**/1995	12	52	64,000		64,000		CLASSIFICADO
44	1493	JOAO KLEBER PADILHA DA SILVA(*)	88**60-PMMT/MT	**/**/1989	10	46	56,000	4,0	60,000		CLASSIFICADO

ESTADO DO MATO GROSSO
SECRETARIA DE ESTADO DE SEGURANÇA PÚBLICA
POLÍCIA MILITAR DO ESTADO DE MATO GROSSO

CONCURSO PÚBLICO PARA FORMAÇÃO DE CADASTRO DE RESERVA PARA O CARGO DE ALUNO-A-SOLDADO DA POLÍCIA MILITAR DO ESTADO DE MATO GROSSO

EDITAL Nº 004/2022-SEPLAG/SESP/PM/MT ao EDITAL DE PUBLICAÇÃO DO RESULTADO FINAL E HOMOLOGAÇÃO DO CONCURSO PÚBLICO Nº 001/2022, 02 DE DEZEMBRO DE 2022

EDITAL DE REPUBLICAÇÃO DO RESULTADO FINAL DO CONCURSO

O SECRETÁRIO DE ESTADO DE SEGURANÇA PÚBLICA, o COMANDANTE-GERAL DA POLÍCIA MILITAR DO ESTADO DE MATO GROSSO e o SECRETÁRIO DE ESTADO DE PLANEJAMENTO E GESTÃO, no uso de suas atribuições legais, e considerando o EDITAL DE ABERTURA DO CONCURSO PÚBLICO Nº 003/2022-SEPLAG/SESP/PM/MT publicado no D.O.E/MT de 05/01/2022, Edição Extra, e suas retificações, tornam públicos as Retificações do Resultado Final e da Homologação do Concurso de acordo com o Anexo deste edital.

1. CONSIDERAÇÕES

1.1 A retificação do Resultado final se faz necessária em decorrência das liminares proferidas em processos judiciais, onde determinam que candidatos eliminados em fase de investigação social sejam incluídos na lista geral como classificados de seus respectivos certames;

2. DO RESULTADO FINAL

2.1. A relação dos candidatos não eliminados do concurso, classificados por Cargo, segundo rigorosa ordem de classificação, contendo ordem de classificação, número de protocolo, nome, número de documento de identidade, consta do Anexo I deste Edital.

Cuiabá, 26 de dezembro de 2022.

ORIGINAL ASSINADO
ALEXANDRE BUSTAMANTE DOS SANTOS
SECRETÁRIO DE ESTADO DE SEGURANÇA PÚBLICA – SESP

ORIGINAL ASSINADO
ALEXANDRE CORREA MENDES – Cel PM
COMANDANTE-GERAL DA PMMT

ORIGINAL ASSINADO
BASÍLIO BEZERRA GUIMARÃES DOS SANTOS
SECRETÁRIO DE ESTADO DE PLANEJAMENTO E GESTÃO

ANEXO I
RESULTADO FINAL E HOMOLOGAÇÃO DO CONCURSO

LEGENDA: CL: Classificação CB: Grupo I-Conhecimentos Básicos CG: Grupo II-Conhecimentos Gerais CE: Grupo III-Conhecimentos Específicos
PO: Pontuação na Prova Objetiva = CB+CG+CE PF: Pontuação Final = PO CD: Critério de Desempate
Critérios de Desempate: CE: Grupo III-Conhecimentos Específicos CB: Grupo I-Conhecimentos Básicos DN: Data de Nascimento
(* Sub Judge

CARGO: ALUNO-A- SOLDADO DA POLÍCIA MILITAR

SEXO: FEMININO

TIPO DE VAGA: AMPLA CONCORRÊNCIA

CL.	PROT.	NOME	DOC.IDENT.	NASC.	CB	CG	CE	PO	PF	CD	SITUAÇÃO
1	1735	LUIZA MIKAELE FERREIRA LEITE DE OLIVEIRA	20****87-SSP/MT	***/1992	28	9	52	89.000	89.000		CLASSIFICADO
2	20319	LAIS AGUIAR LEITE	26****93-SSP/MT/MT	***/1993	26	8	50	84.000	84.000		CLASSIFICADO
3	23175	ÉRICA ALVES DE OLIVEIRA SCALEZ	19****44-SSP/MT	***/1991	22	7	54	83.000	83.000		CLASSIFICADO
4	5308	ANA PAULA OLIVEIRA MARTINS MIOTTO	51****49-PC/GO	***/1987	22	8	50	80.000	80.000		CLASSIFICADO
5	7491	TAIS APARECIDA DE CAMPOS	35****39-SSP/MT	***/1992	20	10	50	80.000	80.000	CB	CLASSIFICADO
6	15021	ANA PAULA GONÇALVES BARROS	24****17-SSP/MT	***/1996	24	8	48	80.000	80.000	CE	CLASSIFICADO
7	4179	THALIÉRY THAMARA DOS SANTOS NEVES	19****85-SSP/MT	***/1991	28	6	46	80.000	80.000	CE	CLASSIFICADO
8	13001	LUANA VUOLLO BOTAN	19****50-SSP/MT	***/1990	22	11	46	79.000	79.000		CLASSIFICADO
9	9504	ANA GABRIELA FLANOFA RODRIGUES	26****51-SSP/MT	***/1998	30	11	38	79.000	79.000	CE	CLASSIFICADO
10	3445	HELLEN CRYSTYNE OLIVEIRA	12****77-SESDC/RO	***/1992	20	6	52	78.000	78.000		CLASSIFICADO
11	13143	THAIS FERREIRA SEGATTO	20****70-SSP/MT	***/1991	22	7	48	77.000	77.000		CLASSIFICADO
12	25984	RAQUEL EMANUELA DO NASCIMENTO FRANÇA	22****51-SESP/MT	***/1992	20	9	48	77.000	77.000	CB	CLASSIFICADO
13	27727	WANESSA DE OLIVEIRA LEITE	23****25-SSP/MT	***/1995	24	7	46	77.000	77.000	CE	CLASSIFICADO
14	21463	MILZIDEANE DA CRUZ FIGUEIREDO	19****80-SSP/MT	***/1991	20	11	46	77.000	77.000	CB	CLASSIFICADO
15	156	ANDREIA MACIEL FLAUSINO OHNESORGE	22****64-SESUSP/MT	***/1991	16	6	54	76.000	76.000		CLASSIFICADO
16	6525	DANIELA SANTIAGO ALCALA	58****49-SSP/GO	***/1993	20	4	52	76.000	76.000	CE	CLASSIFICADO
17	22055	JAQUELINE PEREIRA BATISTA	21****58-SSP/MT	***/1993	20	8	48	76.000	76.000	CE	CLASSIFICADO
18	9011	MARIANA ALVARENGA KAMINAGAKURA	81****61-SSP/PR	***/1986	24	6	46	76.000	76.000	CE	CLASSIFICADO
19	2985	MARIA WELMA DO NASCIMENTO SILVA	77****67-SDS/PE	***/1990	24	6	46	76.000	76.000	DN	CLASSIFICADO
20	10156	SANDRA DA SILVA NASCIMENTO SANTANA	11****72-SESDC/RO	***/1993	24	6	46	76.000	76.000	DN	CLASSIFICADO
21	18570	LETÍCIA CASTORINO DA SILVA	29****40-SSP/MT	***/1998	22	8	46	76.000	76.000	CB	CLASSIFICADO
22	9574	KARYNA FERREIRA SILVA DE LIMA	24****90-SSP/MT	***/1994	26	6	44	76.000	76.000	CE	CLASSIFICADO
23	25015	BRUNA GOMES LINS	13****79-SSP/MT	***/1997	24	10	42	76.000	76.000	CE	CLASSIFICADO
24	9449	ADRIELY ORCHEL DE ALVARENGA	19****10-SSP/MT	***/1990	18	7	50	75.000	75.000		CLASSIFICADO
25	2248	JENNYFFER KAROL DA SILVA ALCANTARA	30****01-SSP/MT/MT	***/2002	16	9	50	75.000	75.000	CB	CLASSIFICADO
26	1016	THAYZA ELIAS COELHO	53****15-SPTC/GO	***/1995	22	7	46	75.000	75.000	CE	CLASSIFICADO
27	5802	THAYNNÁ APARECIDA BRANDÃO DE ARRUDA E SILVA	27****96-SESP/MT	***/1997	20	11	44	75.000	75.000	CE	CLASSIFICADO
28	5665	JULIANE QUENOIZORÉ SOARES	17****78-SSP/MT	***/1990	24	9	42	75.000	75.000	CE	CLASSIFICADO
29	17025	ANA VICTÓRIA ALMEIDA ELIAS	24****70-SSP/MT	***/1996	28	7	40	75.000	75.000	CE	CLASSIFICADO
30	12935	CARLA KENIA REIS FLANOFA	26****71-SESP/MT	***/1997	18	8	48	74.000	74.000		CLASSIFICADO
31	17533	RAQUEL REZENDE ARAÚJO DANTAS	20****34-SSP/MT	***/1994	24	6	44	74.000	74.000	CE	CLASSIFICADO
32	10835	THALIA FERREIRA SEGATTO	21****28-SSP/MT	***/1997	22	8	44	74.000	74.000	CB	CLASSIFICADO
33	12725	ALANA RAMALHO LONDON	25****38-SESP/MT	***/1994	20	10	44	74.000	74.000	CB	CLASSIFICADO
34	7857	FERNANDA FREITAS PAIXAO	19****20-SSP/MT	***/1990	24	8	42	74.000	74.000	CE	CLASSIFICADO
35	18173	TAMARA MÁRCIA DA SILVA	19****40-SESP/MT	***/1991	18	7	48	73.000	73.000		CLASSIFICADO
36	7243	ANGELA CRISTINA DE AMORIM	17****47-SSP/MT	***/1986	20	7	46	73.000	73.000	CE	CLASSIFICADO

37	197	JÉSSICA SANTANA DA SILVA NOGUEIRA	20****20-SSP/MT	**/**/1994	22	7	44	73.000	73.000	CE	CLASSIFICADO
38	23772	PAMELA CAROLINE DA SILVA	23****37-SSP/MT	**/**/1996	18	11	44	73.000	73.000	CB	CLASSIFICADO
39	6204	KAÍNNY CASTAÑON NUNES	19****14-SSP/MT	**/**/1989	22	9	42	73.000	73.000	CE	CLASSIFICADO
40	16778	LUCILENE PEREIRA DA SILVA SANTOS	21****74-SSP/MT	**/**/1988	28	7	38	73.000	73.000	CE	CLASSIFICADO
41	2540	WELIDA CASSIA OLIVEIRA DE AMORIM DE JESUS	19****65-SSP/MT	**/**/1987	16	6	50	72.000	72.000		CLASSIFICADO
42	10991	THAYNÁ MORAES THORPE BARBOSA	30****44-SSP/MT	**/**/1991	16	6	50	72.000	72.000	DN	CLASSIFICADO
43	9479	AMANDA DUQUE MORAES	12****20-SSP/MT	**/**/1997	16	8	48	72.000	72.000	CE	CLASSIFICADO
44	1135	ALINE SILVA OLIVEIRA	25****87-SSP/MT	**/**/1999	20	6	46	72.000	72.000	CE	CLASSIFICADO
45	12547	KAMILA MARIA MATIAS DA SILVA SALES	24****41-SSP/MT	**/**/1993	18	8	46	72.000	72.000	CB	CLASSIFICADO
46	13471	PÂMELA FIGUEREDO BARBOSA DE ARAÚJO	20****93-SSP/MT	**/**/1990	24	6	42	72.000	72.000	CE	CLASSIFICADO
47	7604	STEPHANIE KELLY RODRIGUES FERNANDES	49****10-SSP/GO	**/**/1992	26	6	40	72.000	72.000	CE	CLASSIFICADO
48	4203	MONIQUE ASSUNÇÃO DA SILVA	03****10-SSP/MT	**/**/1996	18	5	48	71.000	71.000		CLASSIFICADO
49	22345	FERNANDA MENDES AMORIM	16****82-SSP/MT	**/**/1991	14	9	48	71.000	71.000	CB	CLASSIFICADO
50	7208	CYNTIA DE AMORIM SCHNEIDER	00****MT-CONF/MT	**/**/1989	18	7	46	71.000	71.000	CE	CLASSIFICADO
51	9886	WALLESKA PEREIRA BRUM DA SILVA	23****29-SSP/MT/MT	**/**/1996	18	7	46	71.000	71.000	DN	CLASSIFICADO
52	8440	ANDREA MALICHESKI ALBUQUERQUE	24****11-SSP/MT	**/**/1990	22	5	44	71.000	71.000	CE	CLASSIFICADO
53	43	MARCIELLE DO ESPIRITO SANTO OJEDA NOGUEIRA	18****02-SSP/MT	**/**/1987	20	7	44	71.000	71.000	CB	CLASSIFICADO
54	1535	JOSIELLY DE BARROS OLEGÁRIO BENÍCIO	17****73-SSP/MT	**/**/1990	20	7	44	71.000	71.000	DN	CLASSIFICADO
55	13858	ADRIANA SALES DA SILVA	18****70-SSP/MT	**/**/1987	22	7	42	71.000	71.000	CE	CLASSIFICADO
56	21498	DANIELA SOUSA VIANA	00****68-SEJUSP/MS	**/**/1993	18	11	42	71.000	71.000	CB	CLASSIFICADO
57	23820	PALOMA DA SILVA	23****45-SSP/MT/MT	**/**/1995	18	11	42	71.000	71.000	DN	CLASSIFICADO
58	7991	DANDARA DE PAULA DONATO	23****48-SEJUSP/MT	**/**/1996	22	9	40	71.000	71.000	CE	CLASSIFICADO
59	5446	ALINE PRISCILA MORETI	21****69-SSP/MT	**/**/1992	14	6	50	70.000	70.000		CLASSIFICADO
60	20648	PRYSCILLA LORAINNY SOARES GOMES	22****98-SSP/MT	**/**/1992	16	8	46	70.000	70.000	CE	CLASSIFICADO
61	15620	RAVENNA SILVA PORTELA	25****11-SSP/MT	**/**/1996	16	8	46	70.000	70.000	DN	CLASSIFICADO
62	6836	JHESYKA TELES PADILHA	19****10-SSP/MT	**/**/1991	20	6	44	70.000	70.000	CE	CLASSIFICADO
63	5728	RAQUEL DE AQUINO MARQUES(*)	25****71-SEJUSP/MT	**/**/1995	18	8	44	70.000	70.000	CB	CLASSIFICADO
64	1747	VANESSA FERREIRA BARBOSA	53****89-SPT/GO	**/**/1989	20	8	42	70.000	70.000	CE	CLASSIFICADO
65	5583	MAGDIELY ROPCK SILVA	23****24-SSP/MT	**/**/1996	20	8	42	70.000	70.000	DN	CLASSIFICADO
66	6537	MICHELLE CAPPARELLI	17****80-SSP/MT	**/**/1986	20	5	44	69.000	69.000		CLASSIFICADO
67	15578	CAMILA REVELLES GALANTE	18****19-SSP/MT	**/**/1989	18	7	44	69.000	69.000	CB	CLASSIFICADO
68	1865	HELLEN CRISTINA DA SILVA SOUZA	23****29-SSP/MT	**/**/1991	18	7	44	69.000	69.000	DN	CLASSIFICADO
69	22154	AMANDA FRANCISCA DE PAULA	22****10-SSP/MT	**/**/1992	18	7	44	69.000	69.000	DN	CLASSIFICADO
70	17833	MARILUCIA DA SILVA DOMICIANO	20****06-SSP/MT	**/**/1992	16	9	44	69.000	69.000	CB	CLASSIFICADO
71	11336	LETICIA OLIVEIRA DE SOUZA FERREIRA	19****35-SSP/MT	**/**/1988	18	9	42	69.000	69.000	CE	CLASSIFICADO
72	2416	JESSICA APARECIDA SANTOS DE ALCANTARA	09****46-MEX/MS	**/**/1992	24	5	40	69.000	69.000	CE	CLASSIFICADO
73	15311	POLYANA JESSYCA FELISARDO GONÇALVES WRUCK	00****09-SSP/MS	**/**/1995	22	7	40	69.000	69.000	CB	CLASSIFICADO
74	9493	ANDRIELI KARINE FERREIRA DA SILVA GUIDINI	25****66-SSP/MT	**/**/1993	20	9	40	69.000	69.000	CB	CLASSIFICADO
75	25522	DEBORA SOARES LISBOA	56****92-SSP/GO	**/**/1994	26	5	38	69.000	69.000	CE	CLASSIFICADO
76	12555	HERIKA BEATRIZ GALINDO BUBLITZ	18****57-SSP/MT	**/**/1988	26	7	36	69.000	69.000	CE	CLASSIFICADO
77	8746	CAROLINA PARUSSOLO DE SOUZA	48****26-SSP/SP	**/**/1993	24	9	36	69.000	69.000	CB	CLASSIFICADO
78	27174	YNGRID DE ALMEIDA MONTEIRO	25****08-SSP/MT	**/**/2004	22	11	36	69.000	69.000	CB	CLASSIFICADO
79	1976	CAMILA DA COSTA MARQUES	19****07-SSP/MT	**/**/1994	28	7	34	69.000	69.000	CE	CLASSIFICADO
80	2484	GUINNYWER KAROL VIEIRA REZENDE	24****06-SSP/MT	**/**/1997	16	8	44	68.000	68.000		CLASSIFICADO
81	4892	JOSINA SILVIA DOS SANTOS	16****50-SSP/MT	**/**/1987	14	10	44	68.000	68.000	CB	CLASSIFICADO
82	7536	JUALANA DA COSTA ARAUJO	13****75-SSP/TO	**/**/1994	22	4	42	68.000	68.000	CE	CLASSIFICADO
83	1248	ALYNNE FARIAS SIQUEIRA DANTAS(*)	21****05-SSP/MT	**/**/1994	20	6	42	68.000	68.000	CB	CLASSIFICADO
84	2100	DANIELY CHRIST DE OLIVEIRA	26****97-SEJUSP/MT	**/**/1999	20	6	42	68.000	68.000	DN	CLASSIFICADO
85	3691	JÉSSICA CAROLINA SCHUTZ RAMOS	20****26-SSP/MT	**/**/1993	18	8	42	68.000	68.000	CB	CLASSIFICADO
86	15102	RAIANY DOS SANTOS QUIXABEIRA	24****75-SSP/MT	**/**/1997	22	6	40	68.000	68.000	CE	CLASSIFICADO
87	7878	KAMILA FREITAS VIEIRA	22****28-SSP/MT	**/**/1999	22	6	40	68.000	68.000	DN	CLASSIFICADO
88	27723	PRISCILLA PEREIRA POPIK	32****67-SSP/MT	**/**/1995	20	8	40	68.000	68.000	CB	CLASSIFICADO
89	24652	NAISY EMANUELA NEVES BARBOSA	59****42-SSP/GO	**/**/1994	24	6	38	68.000	68.000	CE	CLASSIFICADO
90	3657	SIMONE SANTOS DE JESUS	19****74-SSP/MT	**/**/1989	22	8	38	68.000	68.000	CB	CLASSIFICADO
91	22341	GIOVANNA TAMBELLINI FALCÃO FERREIRA	24****94-SEJUSP/MT	**/**/1998	22	10	36	68.000	68.000	CE	CLASSIFICADO
92	523	GISELE BERNARDO PINTO	56****32-SSP/GO	**/**/1995	24	10	34	68.000	68.000	CE	CLASSIFICADO
93	26633	VALERIA FERREIRA OLIVEIRA	58****34-SSP/GO	**/**/1995	26	10	32	68.000	68.000	CE	CLASSIFICADO
94	8215	JACIANE PESSOA DE MOURA	22****80-SSP/MT	**/**/1998	20	3	44	67.000	67.000		CLASSIFICADO
95	5276	FRANCIELLY LOUBACK CORREA	14****77-SESP/PR	**/**/1993	16	7	44	67.000	67.000	CB	CLASSIFICADO
96	22972	LUANA PATRICIA LEITE DOS SANTOS	17****91-SSP/MT	**/**/1986	14	9	44	67.000	67.000	CB	CLASSIFICADO
97	9727	LETICIA SANTOS ROCHA	22****85-SSP/MT	**/**/1995	14	9	44	67.000	67.000	DN	CLASSIFICADO
98	5043	YASMIM GONÇALVES PERON	19****79-SSP/MT	**/**/1992	20	7	40	67.000	67.000	CE	CLASSIFICADO
99	407	JESSICA FERNANDA TORRES DE SOUZA	12****62-SESD/RO	**/**/1995	20	7	40	67.000	67.000	DN	CLASSIFICADO
100	1910	TALITA VILELA BERNARDI	54****42-SPT/GO	**/**/1993	24	5	38	67.000	67.000	CE	CLASSIFICADO
101	14465	YASMIN VELOSO OLING BARBOSA	19****43-SEJUSP/MT	**/**/1993	22	7	38	67.000	67.000	CB	CLASSIFICADO
102	1467	JHENIFFER COSTA LEONEL	23****54-SSP/MT	**/**/1996	22	7	38	67.000	67.000	DN	CLASSIFICADO
103	10434	EMANUELLE COELHO RODRIGUES DE OLIVEIRA	28****79-SSP/MT/MT	**/**/1999	24	7	36	67.000	67.000	CE	CLASSIFICADO
104	19478	ISADORA LOIOLA NUNES	21****51-SSP/MT	**/**/1993	22	9	36	67.000	67.000	CB	CLASSIFICADO
105	8601	EMILY VENTURA POMPEO DE CAMPOS	24****12-SEJUSP/MT	**/**/1997	22	9	36	67.000	67.000	DN	CLASSIFICADO
106	13819	FRANCIELLY SALLES FOGAÇA	21****46-SSP/MT	**/**/1990	26	7	34	67.000	67.000	CE	CLASSIFICADO
107	2293	LARISSA MORAES DANTAS GODOI	28****54-SSP/MT	**/**/1999	26	7	34	67.000	67.000	DN	CLASSIFICADO
108	21529	ERICA BATISTA ALVES	52****65-SSP/GO	**/**/1987	14	6	46	66.000	66.000		CLASSIFICADO
109	10028	CAROLINE SILVA SILVESTRE	51****70-PC/GO	**/**/1992	16	6	44	66.000	66.000	CE	CLASSIFICADO
110	5516	ADRIANA NOBRES DA SILVA	13****02-SSP/MT	**/**/1990	20	4	42	66.000	66.000	CE	CLASSIFICADO
111	23927	LETICIA LUANA ALVES VALE	22****42-SSP/MT	**/**/1995	18	6	42	66.000	66.000	CB	CLASSIFICADO
112	8951	WANESSA RODRIGUES DE CASTRO	25****73-SEJSP/MT	**/**/1996	18	6	42	66.000	66.000	DN	CLASSIFICADO
113	19166	ELICA COSTA FARIAS SOUZA	16****56-DETRAN/MT	**/**/1988	20	6	40	66.000	66.000	CE	CLASSIFICADO
114	9277	ADRIANA DA SILVA MARIANO MOREIRA	22****10-SESP/MT	**/**/1995	20	6	40	66.000	66.000	DN	CLASSIFICADO
115	2443	VANILDA SOARES PRUDENCIO	27****42-SEJUSP/MT	**/**/1997	20	6	40	66.000	66.000	DN	CLASSIFICADO
116	5811	JEANI CARLA NUNES NOGUEIRA	17****16-SSP/MT	**/**/1988	18	8	40	66.000	66.000	CB	CLASSIFICADO
117	24120	JUNIA DOS SANTOS SILVA	20****87-SSP/MT	**/**/1990	18	8	40	66.000	66.000	DN	CLASSIFICADO
118	27156	FLAVIANE FRANCISCO DE SOUZA	00****31-SSP/RO	**/**/1987	22	6	38	66.000	66.000	CE	CLASSIFICADO
119	13638	YOHANNA PENA DE JESUS AYUSSO	25****66-SSP/MT	**/**/1995	20	8	38	66.000	66.000	CB	CLASSIFICADO
120	15028	YASMIN LARA MAGALHÃES FRANÇA	21****70-SSP/MT	**/**/1992	18	10	38	66.000	66.000	CB	CLASSIFICADO
121	4958	DAYANY FIGUEIREDO GOMES BENTO	23****00-SSP/MT	**/**/1996	24	8	34	66.000	66.000	CE	CLASSIFICADO
122	23570	SIMONE DA SILVA SANTOS	22****02-SSP/MT	**/**/1991	14	7	44	65.000	65.000		CLASSIFICADO
123	3456	KARINE SILVA VILELA	16****20-SJSP/MT	**/**/1987	16	7	42	65.000	65.000	CE	CLASSIFICADO
124	13328	THAYS SILVERIO DA COSTA	58****46-SSP/GO	**/**/1993	16	7	42	65.000	65.000	DN	CLASSIFICADO
125	13774	DANIELA MORAES CARDOSO	24****64-SSP/MT	**/**/1993	16	7	42	65.000	65.000	DN	CLASSIFICADO
126	15279	DANIYELA DA SILVA SANTOS	22****81-SESP/MT	**/**/1994	16	7	42	65.000	65.000	DN	CLASSIFICADO
127	25684	ANNE DE SALES SILVA	24****27-SESP/DF	**/**/1987	20	5	40	65.000	65.000	CE	CLASSIFICADO

219	19121	INGRID CAROLINE RABELO MAIA NEVES	17****27-SSP/MS	**/**/1990	18	7	36	61,000	61,000	CE	CLASSIFICADO
220	14421	NILCIELY DA SILVA BARBOSA	21****44-SSP/MT	**/**/1989	16	9	36	61,000	61,000	CB	CLASSIFICADO
221	6298	EMANUELLY LOPES SAMPAIO	20****2-7 SESP/MT	**/**/1992	16	9	36	61,000	61,000	DN	CLASSIFICADO
222	25324	PRISCILLA DE SOUZA SILVA	18****42-SSP/MT	**/**/1991	22	5	34	61,000	61,000	CE	CLASSIFICADO
223	15964	JULIANE PEREIRA DE AZEVEDO	56****39-SSP/GO/GO	**/**/1989	20	7	34	61,000	61,000	CB	CLASSIFICADO
224	13413	YNARA KAROLINE RODRIGUES SOMAVILA	18****20-SESP/MT	**/**/1999	18	9	34	61,000	61,000	CB	CLASSIFICADO
225	2098	TAMIRES JESUS DE FIGUEIREDO	16****99-SJSP/MT	**/**/1988	22	7	32	61,000	61,000	CE	CLASSIFICADO
226	8285	JHENNYFFER RAYARA MARTINS	98****38-CTPS/MT	**/**/1998	22	7	32	61,000	61,000	DN	CLASSIFICADO
227	2671	VICTÓRIA LAURICE DE MIRANDA EL-HAGE	30****11-SSP/MT	**/**/1999	20	9	32	61,000	61,000	CB	CLASSIFICADO
228	12742	PAULA BIANCA XAVIER DA SILVA	25****28-SSP/MT	**/**/1996	18	11	32	61,000	61,000	CB	CLASSIFICADO
229	13853	ALINE PEREIRA FIGUEREDO	88****42-SSP /TO	**/**/1990	10	4	46	60,000	60,000		CLASSIFICADO
230	6500	NATACHA BARBARA DE SOUZA NETO	19****80-SSP/MT	**/**/1993	16	4	40	60,000	60,000	CE	CLASSIFICADO
231	24709	PATRICIA DE SOUZA GONÇALVES	23****95-SSP/MT	**/**/1992	14	6	40	60,000	60,000	CB	CLASSIFICADO
232	24502	FERNANDA MARTINS	24****80-SSP/MT	**/**/1996	14	6	40	60,000	60,000	DN	CLASSIFICADO
233	17858	GABRIELLY RIBEIRO HENNING BATISTA	23****01-SSP/MT	**/**/1998	14	6	40	60,000	60,000	DN	CLASSIFICADO
234	7928	CAMILA ALVES LUCIANO	35****89-SSP/MT	**/**/1993	18	4	38	60,000	60,000	CE	CLASSIFICADO
235	16846	DANIELE SILVA SANTOS	49****16-DGPC/GO	**/**/1987	16	6	38	60,000	60,000	CB	CLASSIFICADO
236	823	RITHELLE MARTINS PEREIRA DE MATOS	24****90-SSP/MT	**/**/1997	16	6	38	60,000	60,000	DN	CLASSIFICADO
237	2014	VANESSA GUIMARAES FERREIRA	63****07-SSP/GO	**/**/1998	16	6	38	60,000	60,000	DN	CLASSIFICADO
238	13624	RAYANI SELESTINO BOTELHO	20****85-SSP/MT	**/**/1989	18	6	36	60,000	60,000	CE	CLASSIFICADO
239	272	ANA PAULA GONÇALVES VIEIRA	18****69-SSP/MT	**/**/1989	18	6	36	60,000	60,000	DN	CLASSIFICADO
240	603	CINTYA FRANCO DOS SANTOS VILETE	18****48-SSP/MT	**/**/1990	18	6	36	60,000	60,000	DN	CLASSIFICADO
241	12507	EWELLYN AMANDA MARIA FERREIRA DE OLIVEIRA	27****92-SSP/MT	**/**/2000	18	6	36	60,000	60,000	DN	CLASSIFICADO
242	6755	ANIELLY QUINTINO DOS SANTOS ALMEIDA	24****31-SSP/MT	**/**/1996	16	8	36	60,000	60,000	CB	CLASSIFICADO
243	4537	THALLITA SOUZA DA SILVA	10****27-SESEDEC/RO	**/**/1992	22	4	34	60,000	60,000	CE	CLASSIFICADO
244	17952	CLAUDERIZE KARLA DE OLIVEIRA MAGALHÃES CARVALHO	13****72-SSP/MT	**/**/1986	18	8	34	60,000	60,000	CB	CLASSIFICADO
245	3120	LARIANNE SALGADO DE BARROS MAGALHAES	26****42-SSP/MT	**/**/1994	18	8	34	60,000	60,000	DN	CLASSIFICADO
246	10707	SHEILA MAYRI DA SILVA WILL	10****89-SSP/RO	**/**/1990	22	6	32	60,000	60,000	CE	CLASSIFICADO
247	19741	BIANCA DANTAS RUMACHELLA	33****11-SESP/DF	**/**/1996	22	6	32	60,000	60,000	DN	CLASSIFICADO
248	12321	DANIELE BENEDITA MACIEL PAIXAO COELHO(*)	18****75-SSP/MT/MT	**/**/1988	20	8	32	60,000	60,000	CB	CLASSIFICADO
249	14374	DANIELA BERTUSSI	21****65-SSP/MT	**/**/1992	20	8	32	60,000	60,000	DN	CLASSIFICADO
250	17131	CAMILLA EDUARDA SANTOS DE PAULA	29****60-SSP/MT	**/**/2002	20	8	32	60,000	60,000	DN	CLASSIFICADO
251	8079	SIBELE VIEIRA DE ARAUJO	15****36-SSP/MT	**/**/1987	22	8	30	60,000	60,000	CE	CLASSIFICADO
252	19375	LEISLY CARDOSO DOS SANTOS	19****90-SEJUSP/MT	**/**/1990	22	8	30	60,000	60,000	DN	CLASSIFICADO
253	15292	MONYLLA CRISTHIE DE SOUZA MIRANDA	20****81-SSP/MT	**/**/1993	22	8	30	60,000	60,000	DN	CLASSIFICADO
254	7584	LARISSA DE JESUS QUEIROZ	23****00-SSP/MT	**/**/1993	22	8	30	60,000	60,000	DN	CLASSIFICADO
255	23350	ELIZABETE CRISTINA SOUZA ORBEN	21****20-SSPMT/MT	**/**/1992	20	10	30	60,000	60,000	CB	CLASSIFICADO
256	16055	BEATRIZ REZENDE DE FREITAS	27****53-SSP/MT	**/**/2002	24	8	28	60,000	60,000	CE	CLASSIFICADO
257	26693	ANA VITORIA SILVA BARRETO	23****99-SSP MT/MT	**/**/1997	22	10	28	60,000	60,000	CB	CLASSIFICADO
258	11438	MICHELLE CARVALHO DE SOUZA	25****70-SSP/MT	**/**/1995	24	10	26	60,000	60,000	CE	CLASSIFICADO
259	27953	EVELYN CHRISTIE SILVA FIDERIS	22****61-SSP/MT	**/**/1997	16	3	40	59,000	59,000		CLASSIFICADO
260	1461	KAMILA BARCELOS DE SOUZA	20****03-SSP/MT	**/**/1997	12	7	40	59,000	59,000	CB	CLASSIFICADO
261	14371	MARIELLE MARIANO SANCHES	24****68-SSP/MT	**/**/1994	16	5	38	59,000	59,000	CE	CLASSIFICADO
262	3827	EDINÉIA DA SILVA ALEXANDRE	12****48-SESEDEC/RO	**/**/1994	16	5	38	59,000	59,000	DN	CLASSIFICADO
263	13529	WANESSA SILVERIO AMADOR BORGES	54****00-PCGO/GO	**/**/1989	20	3	36	59,000	59,000	CE	CLASSIFICADO
264	14007	ROSICLEIA SILVA SANTANA	16****24-SSP/MT	**/**/1987	18	5	36	59,000	59,000	CB	CLASSIFICADO
265	17206	STEPHANY SAMPAIO	20****44-SSP/MT	**/**/1992	18	5	36	59,000	59,000	DN	CLASSIFICADO
266	23297	AUANA THAYS OLIVEIRA SILVA	25****18-SESP /MT	**/**/1994	16	7	36	59,000	59,000	CB	CLASSIFICADO
267	874	MARIANI CRISTINI FERNANDES CAMARGO(*)	23****29-SSP/MT	**/**/1995	16	7	36	59,000	59,000	DN	CLASSIFICADO
268	7952	BIANCA NARCISO COELHO	27****59-SESP/MT	**/**/1999	16	7	36	59,000	59,000	DN	CLASSIFICADO
269	4295	ANA VITORIA LATORRE BECCARI	25****12-SEJUSP/MT	**/**/1999	16	7	36	59,000	59,000	DN	CLASSIFICADO
270	852	PATRICIA DOS REIS TIMM SCHULTZ	16****32-SSP/MT	**/**/1989	20	5	34	59,000	59,000	CE	CLASSIFICADO
271	17926	HANNERY NUNES SANTOS	20****83-SSP/MT	**/**/1992	18	7	34	59,000	59,000	CB	CLASSIFICADO
272	12182	ANNA JULIA UNTAR SECCHI DE AVILA	30****36-SSP/MT	**/**/2000	22	5	32	59,000	59,000	CE	CLASSIFICADO
273	9572	CRISTINA PEREIRA CORREIA	23****08-SSP/MT	**/**/1997	20	7	32	59,000	59,000	CB	CLASSIFICADO
274	7210	CAMILA KAREM DE OLIVEIRA RODRIGUES	22****34-SSP/MT	**/**/1992	18	9	32	59,000	59,000	CB	CLASSIFICADO
275	2236	PRISCILA BORGES ESTEVAO LOBO	19****68-SESP/MT	**/**/1992	18	9	32	59,000	59,000	DN	CLASSIFICADO
276	17825	NAYANNE DE JESUS BARBARA	20****37-SEJUSP/MT	**/**/1989	20	9	30	59,000	59,000	CE	CLASSIFICADO
277	6282	FLAVIELLE DE SOUZA SEBA	24****47-SSP/MS	**/**/1987	26	5	28	59,000	59,000	CE	CLASSIFICADO
278	23592	MARIA VALDIENE MAGALHAES MEDEIROS	17****92-SSP/MT	**/**/1988	24	7	28	59,000	59,000	CB	CLASSIFICADO
279	21260	ALANNA KEREN DA SILVA DUTRA	21****33-SSP/MT	**/**/1991	24	7	28	59,000	59,000	DN	CLASSIFICADO
280	18180	ANA SILVA OLIVEIRA AGUIAR	17****70-SESP/MT	**/**/1986	12	4	42	58,000	58,000		CLASSIFICADO
281	19688	LOUNARA ALVES RESENDE	24****46-SEJ/MT	**/**/1998	10	6	42	58,000	58,000	CB	CLASSIFICADO
282	11222	ANA PAULA JESUS QUEIROZ	25****48-SSP/MT	**/**/1997	16	4	38	58,000	58,000	CE	CLASSIFICADO
283	2252	MAYARA DE LIMA NUNES SILVA	48****95-SSP/GO	**/**/1988	18	4	36	58,000	58,000	CE	CLASSIFICADO
284	1193	GRASIELE SCHMIT DA SILVA	16****13-SSP/MT	**/**/1988	16	6	36	58,000	58,000	CB	CLASSIFICADO
285	2899	SUZANE LURDES DOS REIS	19****41-SSP/MT	**/**/1989	14	8	36	58,000	58,000	CB	CLASSIFICADO
286	12583	ANA PAULA DA SILVA RAMALHO	22****00-SSP/MT	**/**/1994	14	8	36	58,000	58,000	DN	CLASSIFICADO
287	1551	ITAMARA DA SILVA CELIO	25****15-SEJSP/MT	**/**/1996	14	8	36	58,000	58,000	DN	CLASSIFICADO
288	16259	MAYARA CRISTINA DE SOUZA	23****98-SSP/MT	**/**/1992	20	4	34	58,000	58,000	CE	CLASSIFICADO
289	23757	SUSANNE CHRISTINNE ROSA ARRUDA	14****28-SSP/MT	**/**/1987	18	6	34	58,000	58,000	CB	CLASSIFICADO
290	10948	GABRIELA BIANKA RIBEIRO DOS SANTOS	65****18-SSP-GO/GO	**/**/1999	18	6	34	58,000	58,000	DN	CLASSIFICADO
291	25136	JULIA STEFANY PAIVA PRADO	29****09-SESP/MT	**/**/2001	18	6	34	58,000	58,000	DN	CLASSIFICADO
292	23061	ROSE DAIANI GODAS SANTANA	15****37-SSP/MT	**/**/1986	20	6	32	58,000	58,000	CE	CLASSIFICADO
293	3165	PRISCILA CAMPOS SANTOS	21****19-SSP/MT	**/**/1993	20	6	32	58,000	58,000	DN	CLASSIFICADO
294	9938	MAYARA PEREIRA NUNES	21****14-SSP/MT	**/**/1995	20	6	32	58,000	58,000	DN	CLASSIFICADO
295	7787	JHENIFER DAIANE ROSTIROLLA	23****59-SSP/MT	**/**/1995	20	6	32	58,000	58,000	DN	CLASSIFICADO
296	9744	CRISTINA DE SOUZA SILVA	16****80-SSP/MT	**/**/1986	18	8	32	58,000	58,000	CB	CLASSIFICADO
297	16714	ANA PAULA DAMASCENO SOUZA	66****97-SSP/PA	**/**/1994	18	8	32	58,000	58,000	DN	CLASSIFICADO
298	62	MAIRA DE OLIVEIRA POTRICH(*)	25****35-SEJSP /MT	**/**/1995	18	8	32	58,000	58,000	DN	CLASSIFICADO
299	14273	ALINE NAYLA SILVA	25****23-SSP/MT	**/**/1994	22	6	30	58,000	58,000	CE	CLASSIFICADO
300	4307	FABIANA FRANÇA NUNES	24****23-SSP/MT	**/**/1997	22	6	30	58,000	58,000	DN	CLASSIFICADO
301	18360	GABRIELLE DA SILVA MENDONÇA	22****34-SSP/MT	**/**/1997	22	6	30	58,000	58,000	DN	CLASSIFICADO
302	1677	FRANCISCA IARA PEREIRA DE SOUSA	20****65-SSP/MT	**/**/1990	20	8	30	58,000	58,000	CB	CLASSIFICADO
303	7325	CLARISSA ESTER DA ROSA FREITAS MENDES(*)	25****94-SESPMT/MT	**/**/1997	20	8	30	58,000	58,000	DN	CLASSIFICADO
304	9242	BRUNA MOURA DA SILVA	27****80-SSP/MT	**/**/1998	20	8	30	58,000	58,000	DN	CLASSIFICADO
305	21831	STEFFANY ANJOS DA ROCHA	18****81-SSP/MT	**/**/1989	12	3	42	57,000	57,000		CLASSIFICADO
306	13150	LINA SOUZA SOARES NETA MEDRADO	18****12-SESP/MT	**/**/1987	10	5	42	57,000	57,000	CB	CLASSIFICADO
307	6279	KETELLYN SAMARA SILVA	27****01-SSP/MT/MT	**/**/1996	10	5	42	57,000	57,000	DN	CLASSIFICADO
308	5525	GRACIELE DA SILVA	18****51-SSP/MT	**/**/1988	8	7	42	57,000	57,000	CB	CLASSIFICADO
309	25587	MARINALVA RODRIGUES DE SOUZA	18****28-SSP/MT	**/**/1987	14	5	38	57,000	57,000	CE	CLASSIFICADO

310	2722	EROILDA XAVIER PINHEIRO	33****67-SESP/MT	**/**/1992	14	5	38	57,000	57,000	DN	CLASSIFICADO
311	10744	SUELENE CRISTINA MACEDO LEITE	22****37-SSP/MT	**/**/1992	14	5	38	57,000	57,000	DN	CLASSIFICADO
312	16687	ISLAINE RONDON DOS SANTOS MENDES	24****53-SSP/MT	**/**/1998	14	5	38	57,000	57,000	DN	CLASSIFICADO
313	21949	DANIELLA GUEDES MANCIOLLI(*)	33****74-SSP/MT	**/**/1993	16	5	36	57,000	57,000	CE	CLASSIFICADO
314	15630	BRUNA APARECIDA CANDIDA DE SIQUEIRA	19****51-SSP/MT	**/**/1989	14	7	36	57,000	57,000	CB	CLASSIFICADO
315	3560	THALITA PINTO DE ABREU	53****84-DGPC/GO	**/**/1988	20	3	34	57,000	57,000	CE	CLASSIFICADO
316	14582	SIMONE FRAGA SIMOES	52****82-SSP/GO	**/**/1990	18	5	34	57,000	57,000	CB	CLASSIFICADO
317	18874	HELLEN CARAVIER DELGADO	14****86-SESP/MT	**/**/1989	16	7	34	57,000	57,000	CB	CLASSIFICADO
318	5200	AKILEIDE CAMARGO	20****00-SSP/MT	**/**/1989	16	7	34	57,000	57,000	DN	CLASSIFICADO
319	2300	ROSENIL FATIMA DA SILVA SOUZA	21****94-SSP/MT	**/**/1991	16	7	34	57,000	57,000	DN	CLASSIFICADO
320	4200	VITORIA GRACILIANA OLIVEIRA	26****00-SSP/MT	**/**/1995	16	7	34	57,000	57,000	DN	CLASSIFICADO
321	8865	ALINE JULIANNE LOPES DA SILVA SANTOS	52****18-TEM/MT	**/**/1988	12	11	34	57,000	57,000	CB	CLASSIFICADO
322	9036	DORALICE DE SOUZA CAETANO	26****19-SSP/MT	**/**/1996	20	5	32	57,000	57,000	CE	CLASSIFICADO
323	24707	ANA MARIA CARVALHO SANTANA	16****10-SSP/MT	**/**/1990	18	7	32	57,000	57,000	CB	CLASSIFICADO
324	23878	MARA LUIZA JESUS DE BRITO	17****47-SSP/MT	**/**/1991	18	7	32	57,000	57,000	DN	CLASSIFICADO
325	9165	CAROLINY SOUSA DOS SANTOS	24****40-SSP/MT	**/**/1998	18	7	32	57,000	57,000	DN	CLASSIFICADO
326	22717	MARCIA FERNANDA BROGIO RIBEIRO RUSSI	26****87-SSP/MT	**/**/1993	16	9	32	57,000	57,000	CB	CLASSIFICADO
327	6210	DIRCE CRISTINA DA SILVA BARROS	27****46-SSP/MT/MT	**/**/1997	14	11	32	57,000	57,000	CB	CLASSIFICADO
328	8677	VALKIRIA NUNES MIRANDA	24****57-SSP/MT	**/**/1993	22	5	30	57,000	57,000	CE	CLASSIFICADO
329	10772	ANA CLÁUDIA AMORIM TEOTONIO	22****37-SSP/MT	**/**/1996	20	7	30	57,000	57,000	CB	CLASSIFICADO
330	4091	IONARA DE LIMA BATISTA	37****24-SSP/PI	**/**/1995	18	9	30	57,000	57,000	CB	CLASSIFICADO
331	13326	JOYCE CRISTIANE SCHONINGER DA SILVA	22****66-SSP/MT	**/**/1997	24	5	28	57,000	57,000	CE	CLASSIFICADO
332	307	THALITA DUTRA MORAES	24****64-SSP/MT	**/**/1997	24	5	28	57,000	57,000	DN	CLASSIFICADO
333	21217	NATHANY MEIRA ARAUJO SOUZA	19****36-SSP/MT	**/**/1991	22	7	28	57,000	57,000	CB	CLASSIFICADO
334	875	GEISE CRISTIANE SCHONINGER DA SILVA	18****93-SSP/MT	**/**/1993	22	7	28	57,000	57,000	DN	CLASSIFICADO
335	8561	THANDARA ARAUJO THAINES	23****72-SSP/MT	**/**/1993	22	7	28	57,000	57,000	DN	CLASSIFICADO
336	24536	ADRIANA DE AMARAL	18****71-SSP/MT	**/**/1988	20	9	28	57,000	57,000	CB	CLASSIFICADO
337	7468	ISABELA FLANOFF RODRIGUES	27****96-SSP/MT	**/**/2000	24	7	26	57,000	57,000	CE	CLASSIFICADO
338	17064	PATRICIA CAROLINA ANTUNES DE ARRUDA	19****51-SSP/MT	**/**/1994	22	9	26	57,000	57,000	CB	CLASSIFICADO
339	23038	VITORIA GABRIELA VINZENZI CHAGAS	27****64-SSP/MT	**/**/1999	20	11	26	57,000	57,000	CB	CLASSIFICADO
340	3075	GRACIELE LIMA PEREIRA	17****74-SESP/MT	**/**/1988	8	6	42	56,000	56,000		CLASSIFICADO
341	24544	AMANDA SOLLIMAR GARCIA TAQUES VITAL	02****60-SSP/MT	**/**/1988	14	4	38	56,000	56,000	CE	CLASSIFICADO
342	22159	DEBORAH PASSOS DE CARVALHO	61****79-SSP/GO	**/**/1995	18	2	36	56,000	56,000	CE	CLASSIFICADO
343	15033	NATANNA DAMARIS SILVA NEVES	20****67-SSP/MT/MT	**/**/1991	14	6	36	56,000	56,000	CB	CLASSIFICADO
344	18627	LORRAINE BEZERRA DE ARAUJO	72****14-SSP/PA	**/**/1995	14	6	36	56,000	56,000	DN	CLASSIFICADO
345	19956	SUERLANE DA COSTA	57****14-PC/MT	**/**/1992	18	4	34	56,000	56,000	CE	CLASSIFICADO
346	8357	ELIZANE SOUZA DOS SANTOS	11****85-SESEDEC/RO	**/**/1991	14	8	34	56,000	56,000	CB	CLASSIFICADO
347	11415	LETICIA CRIS FRANÇA DE ASSIS	24****43-SSP/MT	**/**/1992	20	4	32	56,000	56,000	CE	CLASSIFICADO
348	17128	NALAS NAYANYA SILVA CASTRO NEVES	47****97-PC/GO	**/**/1987	18	6	32	56,000	56,000	CB	CLASSIFICADO
349	17714	VALERIA FREITAS DOS SANTOS	18****50-SSP/MT/MT	**/**/1988	18	6	32	56,000	56,000	DN	CLASSIFICADO
350	26011	DJAIRA SALLYTTA DIAS LIMA	20****92-SSP/MT	**/**/1992	18	6	32	56,000	56,000	DN	CLASSIFICADO
351	24650	ANDRESSA CARVALHO FERNANDES	22****20-SSP/MT	**/**/1995	18	6	32	56,000	56,000	DN	CLASSIFICADO
352	6216	NYSZANNE DIAS ARAUJO	17****05-SSP/MT	**/**/1992	16	8	32	56,000	56,000	CB	CLASSIFICADO
353	23970	EMILLENY CRISTINA LOPES SANTOS	56****49-SSP/GO	**/**/1996	16	8	32	56,000	56,000	DN	CLASSIFICADO
354	1482	EDUARDA ALEXSANDRA SALES LIMA DE PORTUGAL	12****79-SSP/MT	**/**/1993	14	10	32	56,000	56,000	CB	CLASSIFICADO
355	9356	KAMILLA CRISTINA BERTACCO NONAKA	23****15-SSP/MT	**/**/1994	14	10	32	56,000	56,000	DN	CLASSIFICADO
356	8572	VANESSA GENARIO DE AQUINO SOARES	10****83-SESEDEC/RO	**/**/1990	20	6	30	56,000	56,000	CE	CLASSIFICADO
357	2607	EMYLÍ PATRICIA DE OLIVEIRA	22****36-SSP/MT	**/**/1992	20	6	30	56,000	56,000	DN	CLASSIFICADO
358	12613	GIULIA MACHADO DIAS	20****59-SSP/MS	**/**/1995	20	6	30	56,000	56,000	DN	CLASSIFICADO
359	10217	ÉLKYANNE DA CRUZ GONÇALVES	18****60-SSP/MT	**/**/1990	18	8	30	56,000	56,000	CB	CLASSIFICADO
360	21715	HENISA DARLA ALMEIDA MENDES	24****48-SSP/MT	**/**/1996	18	8	30	56,000	56,000	DN	CLASSIFICADO
361	13451	LUANA GONÇALVES COSTA	20****73-DIC/RJ	**/**/1986	22	6	28	56,000	56,000	CE	CLASSIFICADO
362	20007	LUIZA PAULA RAMOS CARNEIRO	18****48-SSP/MT	**/**/1989	22	6	28	56,000	56,000	DN	CLASSIFICADO
363	2880	ROSIELLE FARIAS ALVES GALDINO	34****93-SSP/MT	**/**/1994	22	6	28	56,000	56,000	DN	CLASSIFICADO
364	27770	EVA APARECIDA RONDON DE SOUZA	19****70-SSP/MT	**/**/1989	20	8	28	56,000	56,000	CB	CLASSIFICADO
365	8725	HORRARYTA ANDRESSA GONÇALVES SIQUEIRA	17****25-PCMG/MG	**/**/1994	20	8	28	56,000	56,000	DN	CLASSIFICADO
366	6924	ANNA MARIA SALES FARIAS	32****84-SSP/PB	**/**/1992	24	6	26	56,000	56,000	CE	CLASSIFICADO
367	11750	LORENA LUANA CORREA ALMEIDA	26****60-SSP/MT	**/**/2000	24	8	24	56,000	56,000	CE	CLASSIFICADO
368	17687	INGRID EMILYN DA SILVA	27****72-SESP/MT	**/**/2002	22	10	24	56,000	56,000	CB	CLASSIFICADO
369	14708	ELAINE GÉSSICA GOMES(*)	17****08-SSP/MT	**/**/1986	8	5	42	55,000	55,000		CLASSIFICADO
370	3250	RAYMORA KATIELE DE ALMEIDA SILVA(*)	57****28-SSP/GO	**/**/1993	8	5	42	55,000	55,000	DN	CLASSIFICADO
371	7976	PRISCILLA BENTO DOS SANTOS(*)	23****49-SEJSP/MT	**/**/1993	14	7	34	55,000	55,000	CE	CLASSIFICADO
372	19332	YASMIN SHIRABE BATISTA(*)	00****82-SSPMS/MS	**/**/1992	18	7	30	55,000	55,000	CE	CLASSIFICADO
373	23182	NAYARA ALESSANDRA PASSARIN SILVA(*)	22****00-SSP/MT	**/**/1990	16	8	30	54,000	54,000	DN	CLASSIFICADO
374	22620	IARA TEIXEIRA DA SILVA(*)	54****87-SSP/SP	**/**/1995	16	8	30	54,000	54,000	DN	CLASSIFICADO
375	22562	ADRIANA DA SILVA(*)	52****46-SSP/SP	**/**/1992	20	6	28	54,000	54,000	CE	CLASSIFICADO
376	9632	TAILA DIENE DA SILVA FIDELIS(*)	20****82-SSP/MT	**/**/1993	8	5	40	53,000	53,000		CLASSIFICADO

CARGO: ALUNO-A- SOLDADO DA POLÍCIA MILITAR
SEXO: MASCULINO
TIPO DE VAGA: AMPLA CONCORRÊNCIA

CL.	PROT.	NOME	DOC.IDENT.	NASC.	CB	CG	CE	PO	PF	CD	SITUAÇÃO
1	6804	DANILLO DANCLAS CANTUÁRIO CAIRES	25****91-SEJUSP/MT	**/**/1996	28	11	52	91,000	91,000		CLASSIFICADO
2	6597	ELIEL FERREIRA DA SILVA	26****50-SSP/MT	**/**/1995	24	9	56	89,000	89,000		CLASSIFICADO
3	21277	MARCUS VINÍCIUS BARBOSA VIEIRA	29****33-SESP/DF	**/**/1995	26	9	54	89,000	89,000	CE	CLASSIFICADO
4	12667	LUCAS BENTO GUIMARÃES	22****01-SSP/MT	**/**/2000	26	8	54	88,000	88,000		CLASSIFICADO
5	15492	VINÍCIUS DANIEL SOUZA	22****29-SSP/MT	**/**/1999	24	10	54	88,000	88,000	CB	CLASSIFICADO
6	3869	MATHEUS LEANDRO PROENÇA VIEIRA	24****05-SECRETAR/MT	**/**/1998	22	12	54	88,000	88,000	CB	CLASSIFICADO
7	11203	JOAO VINÍCIUS DO PRADO	23****47-SSP/MT	**/**/1999	28	8	52	88,000	88,000	CE	CLASSIFICADO
8	7909	CARLOS AUGUSTO BARBOSA DE ARAUJO	28****60-OAB/MT	**/**/1987	26	10	52	88,000	88,000	CB	CLASSIFICADO
9	11449	KEVEN KALTTY DE TORRES	13****97-SSP/RO	**/**/1996	24	9	54	87,000	87,000		CLASSIFICADO
10	7959	DAVID WINCLEY LINS COSTA	27****29-DETRANRJ/RJ	**/**/1992	26	4	56	86,000	86,000		CLASSIFICADO
11	16302	CAMILO ROCHA SOUZA	11****82-SSP/MS	**/**/1988	26	6	54	86,000	86,000	CE	CLASSIFICADO
12	23248	KAIQUE HENRIQUE BUENO DE OLIVEIRA	23****27-PC/MG	**/**/1994	24	8	54	86,000	86,000	CB	CLASSIFICADO
13	554	RONIEL PEREIRA DA SILVA	23****70-SEJUSP/MT	**/**/1994	20	12	54	86,000	86,000	CB	CLASSIFICADO
14	142	BRUNO ANTONIO SILVA GOMES	54****44-SPTC/GO	**/**/1996	24	10	52	86,000	86,000	CE	CLASSIFICADO
15	828	CARLOS HENRIQUE GOMES	25****90-SSP/MT	**/**/1998	30	8	48	86,000	86,000	CE	CLASSIFICADO

16	9879	ERALDO DOS SANTOS MONTEIRO	15****50-SSP/MT	***1986	28	10	48	86,000	86,000	CB	CLASSIFICADO
17	2200	VICTOR HUGO SANTANA BUENO	25****25-SESP/MT	***1997	28	10	48	86,000	86,000	DN	CLASSIFICADO
18	15202	LUIS FELIPE DO ESPIRITO SANTO RIBEIRO	27****44-SESP/MT	***1998	28	10	48	86,000	86,000	DN	CLASSIFICADO
19	1507	WESLEY FERNANDO RAMOS TOMAS	16****24-SSP/MT	***1990	22	9	54	85,000	85,000		CLASSIFICADO
20	596	JEAN CARLOS MACHADO MAIA	MG****94-SSPMG/MG	***1993	26	7	52	85,000	85,000	CE	CLASSIFICADO
21	10287	MATHEUS DE QUADROS FREITAS	22****78-SESP/MT	***1999	26	9	50	85,000	85,000	CE	CLASSIFICADO
22	9333	DEVANILTO PAGUNG DE MEI	22****97-SSP/MT	***1990	28	9	48	85,000	85,000	CE	CLASSIFICADO
23	19094	IURI BODNAR	24****61-SSP/MT/MT	***1994	24	8	52	84,000	84,000		CLASSIFICADO
24	11542	MIKAEL DA SILVA JUNGES	24****16-SSPMT/MT	***1996	24	10	50	84,000	84,000	CE	CLASSIFICADO
25	18126	ELIEZER VIANA GARCIA	33****31-SSP/MT	***1997	24	10	50	84,000	84,000	DN	CLASSIFICADO
26	9350	ROBERTO CESAR GARRUTTI CAPELLO	15****90-SSP/MT	***1986	28	8	48	84,000	84,000	CE	CLASSIFICADO
27	741	ARTHUR GABRIEL DA SILVA SIQUEIRA	27****35-SSP/MT/MT	***2003	24	12	48	84,000	84,000	CB	CLASSIFICADO
28	8900	MAYKON DOUGLAS BARBOSA ESTEVAM	26****10-SESP MT/MT	***1998	22	5	56	83,000	83,000		CLASSIFICADO
29	2381	DANILO REINERS	20****28-SSP/MT	***1999	26	7	50	83,000	83,000	CE	CLASSIFICADO
30	5449	WAGNER MANOEL DOS PASSOS	19****73-SSP/MT	***1991	26	9	48	83,000	83,000	CE	CLASSIFICADO
31	17778	CLEBER GILMAR ANDRADE	27****17-SSP/MT	***1997	26	9	48	83,000	83,000	DN	CLASSIFICADO
32	609	CAIO RENAN DE ALMEIDA SILVA	24****69-SEJSP/MT	***1996	28	9	46	83,000	83,000	CE	CLASSIFICADO
33	13212	VICTOR HUGO DE MORAES E SILVA	0***2-MTE/MT	***1997	26	6	50	82,000	82,000		CLASSIFICADO
34	6833	WANDERSON BORGES ATAIDES	17****41-SSP/MT	***1988	24	8	50	82,000	82,000	CB	CLASSIFICADO
35	15965	NATHAN MONTEIRO AGUIAR VASCONCELOS	21****07-DIC-RJ/RJ	***1990	28	6	48	82,000	82,000	CE	CLASSIFICADO
36	17583	CHARLES BARROS DOS SANTOS	61****35-SSPGO/GO	***1991	26	8	48	82,000	82,000	CB	CLASSIFICADO
37	2730	ALISON CARVALHO CASTRO	24****20-SSP/MT	***1994	20	7	54	81,000	81,000		CLASSIFICADO
38	9347	OTAVIO HENRIQUE COELHO ASSUNCAO	21****30-SSP/MT	***1992	22	7	52	81,000	81,000	CE	CLASSIFICADO
39	72	MARCOS VINICIUS SEIDENFUS	19****71-SSP/MT/MT	***1992	20	9	52	81,000	81,000	CB	CLASSIFICADO
40	14252	RODRIGO ROQUE	25****70-SSP/MT	***1993	24	7	50	81,000	81,000	CE	CLASSIFICADO
41	7289	WENDER DA SILVA FIGUEIREDO	23****18-SSP/MT	***1994	24	7	50	81,000	81,000	DN	CLASSIFICADO
42	13526	OSWANDER ORTIZ DA COSTA(*)	20****44-SSP/MT	***1988	26	7	48	81,000	81,000	CE	CLASSIFICADO
43	11563	FELIPE JULIO DA SILVA	31****44-SSP-DF/DF	***1995	22	4	54	80,000	80,000		CLASSIFICADO
44	17257	HIAGO QUEIROZ MACHADO	23****26-MTE/MT	***1996	20	6	54	80,000	80,000	CB	CLASSIFICADO
45	8404	EZEQUIEL PEREIRA DA SILVA	34****88-SSP/SE	***1992	22	6	52	80,000	80,000	CE	CLASSIFICADO
46	9376	ELIUDE ALVES GONÇALVES DA COSTA	23****49-SSP/MT	***1996	20	8	52	80,000	80,000	CB	CLASSIFICADO
47	6618	LUCAS ACOSTA RODRIGUES	22****53-SSP/MT	***1992	22	8	50	80,000	80,000	CE	CLASSIFICADO
48	22344	JOÃO LUCAS VICENSOTTI	26****38-SSP/MT	***1999	20	10	50	80,000	80,000	CB	CLASSIFICADO
49	21988	THIAGO CARDOSO NOGUEIRA	21****40-SSP/MT	***1993	24	8	48	80,000	80,000	CE	CLASSIFICADO
50	6569	RODRIGO PEREIRA DE ARRUDA RODRIGUES	12****88-SESP/PR	***1986	22	10	48	80,000	80,000	CB	CLASSIFICADO
51	24292	MACHSUEL FRANCISCO RAYMUNDO	50****4X-SSP/SP	***1995	22	10	48	80,000	80,000	DN	CLASSIFICADO
52	15550	JOSÉ FERNANDES DE SOUSA SIQUEIRA	20****58-SSP/MT	***1991	26	8	46	80,000	80,000	CE	CLASSIFICADO
53	10713	GEORLIS MARLONNE SANTOS DE CARVALHO	21****62-SSP/MT	***1991	26	10	44	80,000	80,000	CE	CLASSIFICADO
54	18122	MATHEUS PAZIN PINHEIRO RÉGO	26****80-SESP MT/MT	***1999	22	7	50	79,000	79,000		CLASSIFICADO
55	11396	DAVID FELIX DA SILVA	16****43-SSP/MT/MT	***1988	20	9	50	79,000	79,000	CB	CLASSIFICADO
56	10949	ABMAEL BEZERRA DO NASCIMENTO	13****31-SSP/MT	***1988	24	7	48	79,000	79,000	CE	CLASSIFICADO
57	23636	WILLIAM ALVES ROSA	21****42-SSP/MT	***1993	24	7	48	79,000	79,000	DN	CLASSIFICADO
58	18967	VILMAR JOSE DE SOUZA SILVA	24****60-SSP/MT	***1996	20	11	48	79,000	79,000	CB	CLASSIFICADO
59	10655	EDSON SOUZA DE OLIVEIRA JUNIOR	18****82-SSP/MT	***1993	26	7	46	79,000	79,000	CE	CLASSIFICADO
60	5464	KARLOS HENRIQUE PEREIRA DA SILVA	24****55-SSP/MT/MT	***1998	24	9	46	79,000	79,000	CB	CLASSIFICADO
61	19914	RAFAEL DOUGLAS ALVES RODRIGUES	14****20-SSP/MT	***1986	28	7	44	79,000	79,000	CE	CLASSIFICADO
62	5764	MARCOS PAULO MACEDO ASSUNÇÃO	20****96-SSP/MT	***1999	28	7	44	79,000	79,000	DN	CLASSIFICADO
63	16453	THIAGO RAFAEL LOURENZON	19****85-SSP/MT	***1992	26	9	44	79,000	79,000	CB	CLASSIFICADO
64	3960	LUIS HENRIQUE PERES BRITO	21****18-SSPMT/MT	***1994	24	11	44	79,000	79,000	CB	CLASSIFICADO
65	13789	LEANDRO MATTOS DE MOURA	18****51-SSP/MT	***1989	28	9	42	79,000	79,000	CE	CLASSIFICADO
66	618	ALEXANDRO APARECIDO BATISTA	16****93-SSP/MT	***1989	18	6	54	78,000	78,000		CLASSIFICADO
67	4114	DOUGLAS HENRIQUE DA COSTA E SILVA	17****81-SSP/MT	***1987	20	6	52	78,000	78,000	CE	CLASSIFICADO
68	8814	EZEQUIEL MORAIS DE OLIVEIRA JÚNIOR	20****16-SSP/MT	***1989	20	8	50	78,000	78,000	CE	CLASSIFICADO
69	14308	JESUINO FRANCISCO DOURADO NETO	62****52-SSP/GO	***1994	20	8	50	78,000	78,000	DN	CLASSIFICADO
70	5319	CLEITON MOREIRA DE SOUZA	24****54-SSP/MT/MT	***1997	24	6	48	78,000	78,000	CE	CLASSIFICADO
71	8396	KAYK RAMURE SOARES DOS SANTOS	27****10-SESP/MT	***2000	24	6	48	78,000	78,000	DN	CLASSIFICADO
72	2465	ETEVALDO CASTIO JUNIOR	11****02-SESDC/RO	***1994	22	8	48	78,000	78,000	CB	CLASSIFICADO
73	6099	NEUÉLYSSON ALVES REZENDE	24****97-SEJSP/MT	***2000	28	4	46	78,000	78,000	CE	CLASSIFICADO
74	18127	PEDRO AUGUSTO SARDINHA SILVA	62****37-SSP/GO	***1997	24	8	46	78,000	78,000	CB	CLASSIFICADO
75	918	FÁBIO AUGUSTO MORAES DE OLIVEIRA	18****77-SSP/MT	***1991	22	10	46	78,000	78,000	CB	CLASSIFICADO
76	24212	WANDERSON BARROS DE SOUZA	14****63-SSP/MG	***1988	28	6	44	78,000	78,000	CE	CLASSIFICADO
77	15384	MARCOS VINICIUS CERILLO DA SILVA	21****33-SSP/MT	***1991	28	10	40	78,000	78,000	CE	CLASSIFICADO
78	8295	RIVER PETHERSON LEITE DE OLIVEIRA LUZ	14****87-SSP/MS	***1991	22	5	50	77,000	77,000		CLASSIFICADO
79	11117	JEFFERSON FONSECA DOS SANTOS	31****73-SSP/DF	***1995	22	5	50	77,000	77,000	DN	CLASSIFICADO
80	138	LUCIO ANTONIO MESSIAS DE CARVALHO	51****82-SPTC/GO	***1990	20	7	50	77,000	77,000	CB	CLASSIFICADO
81	24326	ELVES JUNIOR MEDINA BRANDAO	22****77-SSP/MT	***1996	18	9	50	77,000	77,000	CB	CLASSIFICADO
82	3244	RAFAEL SOUSA NEVES	60****27-SSP/GO	***1995	22	7	48	77,000	77,000	CE	CLASSIFICADO
83	23601	GABRIEL MOURA LOPES	61****01-SSP/GO	***1997	22	7	48	77,000	77,000	DN	CLASSIFICADO
84	1746	FERNANDO DA CRUZ	18****43-SSP/MT	***1989	26	5	46	77,000	77,000	CE	CLASSIFICADO
85	10328	LUAN MENEZES ARAUJO	19****79-SSP/MT	***1991	22	9	46	77,000	77,000	CB	CLASSIFICADO
86	2008	MATHEUS SILVA DE MATTOS	21****23-SSP/MT	***1995	22	9	46	77,000	77,000	DN	CLASSIFICADO
87	534	GEOVANI CARVALHO DOS SANTOS	30****35-SSP/MT	***1995	22	9	46	77,000	77,000	DN	CLASSIFICADO
88	9203	MAIKON RODRIGO SOARES	22****90-SSP/MT	***1992	20	11	46	77,000	77,000	CB	CLASSIFICADO
89	4131	NELSON SZILAGZI BELAI SALES	23****87-SEJSP/MT	***1997	24	9	44	77,000	77,000	CE	CLASSIFICADO
90	20162	JHONATHAN ALEXANDRE SOARES(*)	28****25-SSP/MT	***1999	24	9	44	77,000	77,000	DN	CLASSIFICADO
91	14451	JOSÉ FERREIRA DA SILVA JUNIOR	17****34-SSP/MT	***1994	28	11	38	77,000	77,000	CE	CLASSIFICADO
92	15016	DANILO HUMBERTO MARQUES DA SILVA	57****29-SSP/GO	***1992	16	8	52	76,000	76,000		CLASSIFICADO

93	18729	ALEX SOARES HERTZOG	22****91-SSP/MT	****/1995	22	4	50	76,000	76,000	CE	CLASSIFICADO
94	5285	MARCUS VINICIUS COSTA SANTOS	52****56-PC/GO	****/1993	20	6	50	76,000	76,000	CB	CLASSIFICADO
95	1571	JEAN BARBOSA DE SOUZA	23****25-SSP/MT	****/1991	18	8	50	76,000	76,000	CB	CLASSIFICADO
96	7538	LUCIAN MOIA SOUZA	17****50-SSP/MT	****/1989	22	6	48	76,000	76,000	CE	CLASSIFICADO
97	1447	LUCAS VINICIUS SOARES MIRANDA	00****42-SSP/MS	****/1996	22	6	48	76,000	76,000	DN	CLASSIFICADO
98	1616	LEONAN LUIZ DA CRUZ E SANTOS	60****20-SSP/SP	****/2000	22	6	48	76,000	76,000	DN	CLASSIFICADO
99	4623	JORGE LUIZ MARQUES DE SOUZA	21****43-SSP/MT	****/1993	20	8	48	76,000	76,000	CB	CLASSIFICADO
100	8701	HENRIQUE LIMA DA SILVA	21****33-SSP/MT	****/1996	20	8	48	76,000	76,000	DN	CLASSIFICADO
101	525	JOÃO MARCOS DOS SANTOS LIMA	24****17-SEJSP/MT	****/1996	20	8	48	76,000	76,000	DN	CLASSIFICADO
102	18771	MARCOS VINICIUS COELHO LOPES	18****88-SSP/MT	****/1989	24	6	46	76,000	76,000	CE	CLASSIFICADO
103	11409	ROBSON FERREIRA MOLITOR	27****34-SSP/MT	****/1990	22	8	46	76,000	76,000	CB	CLASSIFICADO
104	4860	CARLOS EDUARDO SANTOS MARQUES GONZAGA	06****46-DETRAN/MT	****/1999	22	8	46	76,000	76,000	DN	CLASSIFICADO
105	2542	ARLEI JUSTINIANO CARDOSO	59****51-SSP/GO	****/1996	26	6	44	76,000	76,000	CE	CLASSIFICADO
106	22450	ROBSON DE BARROS FERREIRA	15****75-SSP/MT	****/1989	24	8	44	76,000	76,000	CB	CLASSIFICADO
107	3545	RAFAEL VIEIRA GOMES	10****88-SESDEC/RO	****/1996	24	8	44	76,000	76,000	DN	CLASSIFICADO
108	11811	RONIVAN MENDES DA SILVA	12****23-SSP/MT	****/1995	24	10	42	76,000	76,000	CE	CLASSIFICADO
109	10289	ABRAÃO PEREIRA VILAR	11****47-SSDC-RO/RO	****/1994	18	5	52	75,000	75,000		CLASSIFICADO
110	8660	DENER SANTOS DA SILVA	22****41-SSP/MT	****/1995	16	7	52	75,000	75,000	CB	CLASSIFICADO
111	22740	PHAULO FRANCE DA SILVA(*)	58****33-SSP GO /GO	****/1994	18	7	50	75,000	75,000	CE	CLASSIFICADO
112	25297	CAIO FELLIPE DE LIRA VENTURA	31****50-SSPDF/DF	****/1999	18	7	50	75,000	75,000	DN	CLASSIFICADO
113	14661	CELSO HENRIQUE FERREIRA DA COSTA	52****83-PCGO/GO	****/1991	20	7	48	75,000	75,000	CE	CLASSIFICADO
114	11132	FELIPE ROSA NUNES	29****27-SSP/DF	****/1995	20	7	48	75,000	75,000	DN	CLASSIFICADO
115	16729	ROMERO ANDERSON ANHES BARBOSA	19****58-SSP/MT	****/1987	18	9	48	75,000	75,000	CB	CLASSIFICADO
116	8061	THIAGO SOUZA RODRIGUES	86****90-SSP/PR/PR	****/1987	24	5	46	75,000	75,000	CE	CLASSIFICADO
117	6255	ALEXANDRE MAGNO CALISTO PINTO	12****26-SSP/RO	****/1993	24	5	46	75,000	75,000	DN	CLASSIFICADO
118	1217	LUAN KAIE SANTOS DE PAULA	57****31-SSP/GO	****/1995	22	7	46	75,000	75,000	CB	CLASSIFICADO
119	2306	JOSE GERALDO LOPES VARELA	22****70-SSP/MT	****/2003	24	7	44	75,000	75,000	CE	CLASSIFICADO
120	8021	LEANDRO HENRIQUE SOUSA DE SANTANA	19****42-SSP/MT	****/1990	22	9	44	75,000	75,000	CB	CLASSIFICADO
121	78	RAFAEL OLIVEIRA AMORIM	19****06-SSP/MT	****/1998	22	9	44	75,000	75,000	DN	CLASSIFICADO
122	10325	ACHILES TIAGO TOSCHI	10****68-SSP/MT	****/1989	24	9	42	75,000	75,000	CE	CLASSIFICADO
123	157	MATHEUS DE AMORIM SILVA	27****18-DENATRAM/MT	****/1999	24	9	42	75,000	75,000	DN	CLASSIFICADO
124	19186	LOHAN DA SILVA PAIVA	21****87-SPTC/ES	****/1989	16	8	50	74,000	74,000		CLASSIFICADO
125	24676	MARCIO HENRIQUE OLIVEIRA DE CARVALHO	18****51-SSP/MT	****/1992	16	8	50	74,000	74,000	DN	CLASSIFICADO
126	351	JOÃO PAULO NASCIMENTO DA SILVA	25****37-SEJSP/MT	****/1998	16	8	50	74,000	74,000	DN	CLASSIFICADO
127	27189	MAURICIO MATHEUS VIEIRA DA SILVA	65****03-SSP/GO	****/1997	22	4	48	74,000	74,000	CE	CLASSIFICADO
128	4056	LUCAS PAIXAO DE PAULA	22****42-SSP/MT	****/1992	20	6	48	74,000	74,000	CB	CLASSIFICADO
129	4809	DEVERTON HANNE VIEIRA DOS SANTOS GOMES BARBOSA	30****60-SSP/DF	****/1993	20	6	48	74,000	74,000	DN	CLASSIFICADO
130	14957	RODOLFO FRANCISCO ARAÚJO FIGUEIREDO	26****10-SSP/MT	****/1994	20	6	48	74,000	74,000	DN	CLASSIFICADO
131	26620	JONATAS ROMANO POLA	06****66-DETRAN/MG	****/1996	20	6	48	74,000	74,000	DN	CLASSIFICADO
132	13959	CARLOS DA SILVA GONÇALVES	22****90-SSP/MT	****/1998	20	6	48	74,000	74,000	DN	CLASSIFICADO
133	15658	MARCOS ANTONIO DE S. SOARES	23****68-SSP/MT	****/1993	18	8	48	74,000	74,000	CB	CLASSIFICADO
134	10151	RICARDO DE OLIVEIRA SILVA	32****10-SESP/MT	****/2004	18	8	48	74,000	74,000	DN	CLASSIFICADO
135	3371	CLEVERSON THIAGO DUARTE SIQUEIRA	33****13-SSP/DF	****/1996	22	6	46	74,000	74,000	CE	CLASSIFICADO
136	14539	JOSELIO PEREIRA DE SOUSA	01****55-CRC/MT	****/1986	20	8	46	74,000	74,000	CB	CLASSIFICADO
137	3031	LAYRE ALVES DOS REIS(*)	22****84-SSP/MT	****/1992	20	8	46	74,000	74,000	DN	CLASSIFICADO
138	413	JEFFERSON SOUZA CASTRO	23****60-SESP/MT	****/1993	20	8	46	74,000	74,000	DN	CLASSIFICADO
139	12526	BRUNO HENRIQUE CAPPARELLI BERTOLLO	32****50-SSP/MT	****/2004	20	8	46	74,000	74,000	DN	CLASSIFICADO
140	331	JEFFERSON NUNES SCHWAAB	23****86-SEJUSP/MT	****/1996	18	10	46	74,000	74,000	CB	CLASSIFICADO
141	8082	MARCOS ENRIQUE RIBEIRO SOBRINHO	27****16-SESP/MT	****/2000	18	10	46	74,000	74,000	DN	CLASSIFICADO
142	12634	EDUARDO VIEIRA DE SOUSA	15****10-SSP/MT	****/1996	16	12	46	74,000	74,000	CB	CLASSIFICADO
143	15237	TIAGO JUNIOR GRACIANO LOURENÇO DE OLIVEIRA	MG****72-SSP/II/MG	****/1988	22	8	44	74,000	74,000	CE	CLASSIFICADO
144	3014	LUCAS SILVA DOS SANTOS	12****14-SSP/RO	****/1998	22	8	44	74,000	74,000	DN	CLASSIFICADO
145	7097	LUCAS DE OLIVEIRA CUNHA	10****68-SSP/TO	****/1992	26	6	42	74,000	74,000	CE	CLASSIFICADO
146	10205	LINCON EDUARDO SANTANA VALÉRIO	10****58-SESDEC/RO	****/1991	24	8	42	74,000	74,000	CB	CLASSIFICADO
147	495	WANDERSON MURILO GARCIA	22****18-SSP/MT	****/1999	24	8	42	74,000	74,000	DN	CLASSIFICADO
148	27150	DANIEL CAMPOS DE MORAES	27****84-SSP/MT	****/1998	26	12	36	74,000	74,000	CE	CLASSIFICADO
149	6691	THIAGO SIQUEIRA DA SILVA	92****06-SESDEC/RO	****/1987	22	3	48	73,000	73,000		CLASSIFICADO
150	9213	TALMO RUAN BORGES HERDY	29****96-SSP/DF	****/1995	22	3	48	73,000	73,000	DN	CLASSIFICADO
151	9666	JEAN BENEDITO DIAS SOARES	19****88-SSP/MT	****/1993	20	5	48	73,000	73,000	CB	CLASSIFICADO
152	8343	MARCUS VINICIUS DE ALMEIDA ALBUQUERQUE	17****17-SSP/MT	****/1993	20	5	48	73,000	73,000	DN	CLASSIFICADO
153	10171	JHONATAN ROCHA SOUSA	00****62-SEJUSP/M/MS	****/1995	18	7	48	73,000	73,000	CB	CLASSIFICADO
154	24517	DAVI SILVA	64****29-POLÍCIA /PA	****/1997	18	7	48	73,000	73,000	DN	CLASSIFICADO
155	6818	WESLEN MATOS DE OLIVEIRA	17****27-SSP/MT	****/1987	16	9	48	73,000	73,000	CB	CLASSIFICADO
156	22955	GETÚLIO DE OLIVEIRA JUNIOR	00****23-SEJUSP/MS	****/1995	16	9	48	73,000	73,000	DN	CLASSIFICADO
157	13902	SAMUEL SANTIAGO CARDOSO	67****55-PC/PA	****/1992	22	5	46	73,000	73,000	CE	CLASSIFICADO
158	4657	ADRIANO DE SOUSA FARIAS	66****81-PC/PA	****/1992	20	7	46	73,000	73,000	CB	CLASSIFICADO
159	12347	RAFAEL SOUZA ROSA	22****24-SSP/MT	****/1996	20	7	46	73,000	73,000	DN	CLASSIFICADO
160	6262	JOSÉ LUCAS NEVES DO NASCIMENTO	15****61-SESDEC/RO	****/2004	20	7	46	73,000	73,000	DN	CLASSIFICADO
161	14469	CHRISTTOFER JADER DIAS ALVES	49****32-PC/GO	****/1988	18	9	46	73,000	73,000	CB	CLASSIFICADO
162	23555	LUIZ CLAUDIO COSTA	46****04-SSP/SP	****/1989	24	5	44	73,000	73,000	CE	CLASSIFICADO
163	21784	ADEMIR GOMES DA COSTA JUNIOR	00****36-SSPMS/MS	****/1994	24	5	44	73,000	73,000	DN	CLASSIFICADO
164	6377	HEBERTH GULLIVER SILVA BASTOS	24****93-SSP/MT	****/1994	22	7	44	73,000	73,000	CB	CLASSIFICADO
165	7471	WESLEY BARBOSA TORO MACHADO	24****81-SSP/MT	****/1995	22	7	44	73,000	73,000	DN	CLASSIFICADO
166	17066	DOUGLAS QUIRINO PEREIRA	21****92-SSP/MT	****/1992	20	9	44	73,000	73,000	CB	CLASSIFICADO
167	20016	VICTOR FELIPE DE MIRANDA	23****49-SSP/MT	****/1994	20	9	44	73,000	73,000	DN	CLASSIFICADO
168	16680	WELLITON RODRIGUES DA COSTA REIS	24****50-SSP/MT	****/1994	20	9	44	73,000	73,000	DN	CLASSIFICADO
169	10604	LUAN VICTOR DE PAULA NASCIMENTO	24****72-SSP/MT	****/1996	20	9	44	73,000	73,000	DN	CLASSIFICADO

170	2960	PAULO HENRIQUE SANTANA HONORATO	22****18-SSP/MT	***1991	22	9	42	73.000	73.000	CE	CLASSIFICADO
171	3017	RAFAEL WESLEY FERNANDES SILVA PRIMO	17****74-SSP/MT	***1998	22	9	42	73.000	73.000	DN	CLASSIFICADO
172	4080	LUCAS DE CAMPOS FELIPE	22****37-SSP/MT	***1998	26	7	40	73.000	73.000	CE	CLASSIFICADO
173	3354	WELLERSON MARQUES ANTUNES	26****91-SSP/MT	***1997	24	9	40	73.000	73.000	CB	CLASSIFICADO
174	15123	STAN ROGGER BAICERE DA SILVA	22****25-SSP/MT	***1996	22	11	40	73.000	73.000	CB	CLASSIFICADO
175	13284	FILIFE CANDIDO DE ARRUDA SANTOS	66****37-PCGO/GO	***1990	26	9	38	73.000	73.000	CE	CLASSIFICADO
176	5713	IVAN FERREIRA DA SILVA(*)	18****88-SESP/MT	***1990	14	8	50	72.000	72.000		CLASSIFICADO
177	3005	VINICIUS PICCOLI MACIEL	22****91-SSP/MT	***2001	20	4	48	72.000	72.000	CE	CLASSIFICADO
178	3160	MICHAEL FERREIRA SOUZA GEHM	18****13-SSP/MT	***1987	18	6	48	72.000	72.000	CB	CLASSIFICADO
179	13514	PEDRO HENRIQUE BORGES TAQUES MAGALHAES	25****53-SSP/MT	***2001	18	6	48	72.000	72.000	DN	CLASSIFICADO
180	21875	MÁRIO GENTIL DE OLIVEIRA CAETANO	10****19-SSP TO/TO	***2000	22	4	46	72.000	72.000	CE	CLASSIFICADO
181	26134	HENZO BERTOLINE TEODORO	26****43-SSP/MT	***1997	20	6	46	72.000	72.000	CB	CLASSIFICADO
182	1796	JULIO CEZAR DE SOUZA JUNIOR	26****24-SEJSP/MT	***1997	20	6	46	72.000	72.000	DN	CLASSIFICADO
183	9064	JOISIANO GABRIEL DE SOUZA	18****47-SSP/MT	***1986	18	8	46	72.000	72.000	CB	CLASSIFICADO
184	8123	WILHAN GUIMARÃES SENA	17****81-SSP/MT	***1993	18	8	46	72.000	72.000	DN	CLASSIFICADO
185	20822	SAMUEL LEAL DE SOUZA	27****26-SSP/MT	***1997	18	8	46	72.000	72.000	DN	CLASSIFICADO
186	6042	IRIS LORHAM CARDOSO QUEIROZ	25****83-SESP/MT	***1997	18	8	46	72.000	72.000	DN	CLASSIFICADO
187	2558	LUCAS DA COSTA GOMES	23****22-SSP/MT	***1994	16	10	46	72.000	72.000	CB	CLASSIFICADO
188	24265	MARCOS OLIVEIRA DE JESUS	52****14-SSPTC/GO	***1989	24	4	44	72.000	72.000	CE	CLASSIFICADO
189	15371	SILVIO DE OLIVEIRA CAMPOS	23****82-SSP/MT	***1994	24	4	44	72.000	72.000	DN	CLASSIFICADO
190	25677	GUILHERME DA SILVA SALVIONI	18****61-SSP/MT	***1993	22	6	44	72.000	72.000	CB	CLASSIFICADO
191	20506	GILSON SILVEIRA AREVALO	13****76-SEJUSP/MS	***1989	20	8	44	72.000	72.000	CB	CLASSIFICADO
192	3070	WELDERSON SEBASTIÃO LISZMAN CASSIANO	21****78-SESP MT/MT	***1992	20	8	44	72.000	72.000	DN	CLASSIFICADO
193	26651	WELLINGTON DOS SANTOS SILVA	28****42-SSP/MT	***1994	20	8	44	72.000	72.000	DN	CLASSIFICADO
194	17397	JEFERSON GOMES BATISTA SILVA	25****47-SEJUSP/MT	***1998	20	8	44	72.000	72.000	DN	CLASSIFICADO
195	5953	MATEUS XAVIER DOS SANTOS PAIVA	26****67-SEJUSP/MT	***1999	20	8	44	72.000	72.000	DN	CLASSIFICADO
196	15718	CLEITO SOARES ABREU	17****63-SSP/TO	***1990	18	10	44	72.000	72.000	CB	CLASSIFICADO
197	5148	JEAN GABRIEL RISSATO DE JESUS	24****04-SSPMT/MT	***1996	18	10	44	72.000	72.000	DN	CLASSIFICADO
198	13012	VÍTOR GOMES DA SILVA	55****73-SPTC/GO	***1991	24	6	42	72.000	72.000	CE	CLASSIFICADO
199	3039	SIZENANDO G. F. JÚNIOR	15****96-SSP/MT	***1988	22	8	42	72.000	72.000	CB	CLASSIFICADO
200	12680	ROMÁRIO DIAS PEREIRA	11****64-SSP/RO	***1990	22	8	42	72.000	72.000	DN	CLASSIFICADO
201	8635	CAIO CESAR CORDEIRO SANTOS	53****30-PC/GO	***1996	26	6	40	72.000	72.000	CE	CLASSIFICADO
202	172	RICARDO AUGUSTO LIMA(*)	18****64-SSP/MT	***1989	24	8	40	72.000	72.000	CB	CLASSIFICADO
203	23966	RORION BRUNO DE SOUZA ROSA	21****29-SSP/MT	***1992	24	8	40	72.000	72.000	DN	CLASSIFICADO
204	13086	RUAN RAMOS AMORIM	20****20-SSP/MT	***1992	26	8	38	72.000	72.000	CE	CLASSIFICADO
205	17041	MIZUEL FERNANDES PASSOS	18****14-SESP/MT	***2000	26	12	34	72.000	72.000	CE	CLASSIFICADO
206	4880	THIAGO ANTONIO SANTOS ANACLETO BENTO	19****99-PC/MG	***1999	18	3	50	71.000	71.000		CLASSIFICADO
207	25101	DOUGLAS RAFAEL FRANCISCO DOS SANTOS(*)	20****48-SSP/MT	***1990	16	5	50	71.000	71.000	CB	CLASSIFICADO
208	3730	ARTHUR ANDRADE DE OLIVEIRA	13****12-SESD/RO	***1997	16	5	50	71.000	71.000	DN	CLASSIFICADO
209	23272	WEBERTY SOUZA LIMA	21****15-SSP/MT	***1994	14	7	50	71.000	71.000	CB	CLASSIFICADO
210	924	PEDRO HENRIQUE DE OLIVEIRA COSTA	MG****45-SSP/MG	***1991	18	5	48	71.000	71.000	CE	CLASSIFICADO
211	17921	DANILO LUCAS CAMARGO	56****88-SSP/GO	***1993	18	5	48	71.000	71.000	DN	CLASSIFICADO
212	391	DIEGO BORGES DE ARRUDA	16****69-SSP/MT	***1987	16	7	48	71.000	71.000	CB	CLASSIFICADO
213	10790	RAMIRO CIRQUEIRA PERES FERREIRA	22****47-SESP/MT	***1995	16	7	48	71.000	71.000	DN	CLASSIFICADO
214	9139	YAN LUCAS MARQUES DA COSTA FÉLIX DE OLIVEIRA	25****90-SSP/MT	***2003	16	7	48	71.000	71.000	DN	CLASSIFICADO
215	2166	YAN LEAO DE REZENDE	56****06-SSP/GO	***1995	22	3	46	71.000	71.000	CE	CLASSIFICADO
216	842	WESLEY RODRIGUES POGGIAN	97****42-SSP/RO	***1989	20	5	46	71.000	71.000	CB	CLASSIFICADO
217	24534	LEONARDO AMARAL DE MEDEIROS	29****50-SSP/DF	***1992	20	5	46	71.000	71.000	DN	CLASSIFICADO
218	911	NICELIO SANTOS DE JESUS	56****83-SSP/GO	***1991	18	7	46	71.000	71.000	CB	CLASSIFICADO
219	16894	UELITON BORGES DE SOUZA	52****92-SSP/GO	***1988	16	9	46	71.000	71.000	CB	CLASSIFICADO
220	11487	GUSTAVO PHELIPE DE MORAES E SILVA	23****85-SSP/MT	***1993	16	9	46	71.000	71.000	DN	CLASSIFICADO
221	21095	WESLY CAMILO	18****03-SSP/MT	***1995	14	11	46	71.000	71.000	CB	CLASSIFICADO
222	6590	CLEITON AMARAL PAIVA	10****54-SSP/RO	***1990	22	5	44	71.000	71.000	CE	CLASSIFICADO
223	2450	LUCAS RONEY ZORZAN AZAMBUJA	00****26-SEJUSP/MS	***1995	22	5	44	71.000	71.000	DN	CLASSIFICADO
224	5360	RENAN VIEIRA RIBEIRO	47****56-DGPC/GO	***1986	20	7	44	71.000	71.000	CB	CLASSIFICADO
225	21697	KAUÊ FERREIRA DE ANDRADE	19****64-SSP/MT	***1994	20	7	44	71.000	71.000	DN	CLASSIFICADO
226	7609	JOANDERSON PAULO DA SILVA	RG****30-SSP/MT	***1994	20	7	44	71.000	71.000	DN	CLASSIFICADO
227	20444	MATHEUS MANFREDY SILVA DE OLIVEIRA	72****24-POLICIA /PA	***1996	20	7	44	71.000	71.000	DN	CLASSIFICADO
228	22576	MATHEUS DE SOUSA JORDAO	59****79-SSP GO/GO	***1996	20	7	44	71.000	71.000	DN	CLASSIFICADO
229	511	GUILHERME HENRIQUE DUCTRA SOBRAL	20****56-SSP-MT/MT	***1993	18	9	44	71.000	71.000	CB	CLASSIFICADO
230	15385	RAFAEL LIRA MORA O MUGARTE	22****69-SESP/MT	***1994	24	5	42	71.000	71.000	CE	CLASSIFICADO
231	3211	NELSON VITOR ALVES HANEMANN	25****59-SSP/MT	***1996	24	5	42	71.000	71.000	DN	CLASSIFICADO
232	201	WILBERTE LEITE DOS SANTOS	23****20-SSP/MT	***1995	22	7	42	71.000	71.000	CB	CLASSIFICADO
233	12456	GUILHERME GOMES DA SILVA	23****91-SSP/MT	***1995	22	7	42	71.000	71.000	DN	CLASSIFICADO
234	2578	GUILHERME PEREIRA CARVALHO	34****30-SESP/MT	***1993	20	9	42	71.000	71.000	CB	CLASSIFICADO
235	5529	JULIO FERNANDO ALVES	25****40-SSP/MT	***1995	20	9	42	71.000	71.000	DN	CLASSIFICADO
236	13501	LEONAN CORREA DONATO	24****88-SEJUSP/MT	***1996	20	9	42	71.000	71.000	DN	CLASSIFICADO
237	5145	RAIBSON DELMY MELO ATAÍDES	22****88-SSP/MT	***1994	18	11	42	71.000	71.000	CB	CLASSIFICADO
238	3454	JOILSON SANTOS DE MORAES	24****94-SSP/MT	***1996	18	11	42	71.000	71.000	DN	CLASSIFICADO
239	5312	ROBISON DOMINGOS DE LIMA	18****70-SSP/MT	***1989	16	13	42	71.000	71.000	CB	CLASSIFICADO
240	5007	FABRICIO AGUIAR ALVES	19****95-SSP/MT	***1989	22	9	40	71.000	71.000	CE	CLASSIFICADO
241	11089	ELIEZER DE FARIA SILVA	24****45-SSP/MT	***1993	22	9	40	71.000	71.000	DN	CLASSIFICADO
242	17935	JEDERSON MIRANDA ARRUDA	16****52-SSP/MT	***1988	20	11	40	71.000	71.000	CB	CLASSIFICADO
243	3581	DAVID CEZAR DA SILVA CAMERA	25****86-SSP/MT	***1997	24	9	38	71.000	71.000	CE	CLASSIFICADO
244	13960	LENILSO GABRIEL FRAGOSO DE MORAES	25****06-SSP/MT	***1996	22	11	38	71.000	71.000	CB	CLASSIFICADO
245	12856	EDUARDO MARCHETTI SAMPALHO	19****52-SSP/MT	***1996	26	9	36	71.000	71.000	CE	CLASSIFICADO
246	3835	JHONN WESLEY LIMA DE SOUZA	27****49-SESP/MT	***1998	24	11	36	71.000	71.000	CB	CLASSIFICADO

247	16451	EUBISON EVANGELISTA DA SILVA	21****37-SSP/MT	***1989	14	6	50	70,000	70,000		CLASSIFICADO
248	3965	WILLIAN MARQUES DE OLIVEIRA	21****20-SSP/MT	***1995	14	6	50	70,000	70,000	DN	CLASSIFICADO
249	17208	JEFFERSON DA SILVA ALEXANDRE	28****25-SESP/MT	***2000	18	4	48	70,000	70,000	CE	CLASSIFICADO
250	3907	VINICIUS DE CARVALHO VILELA PASSOS	21****70-SSP/BA	***2002	16	6	48	70,000	70,000	CE	CLASSIFICADO
251	22665	ALEXANDRE DE SOUZA SILVA	56****62-SSP/GO	***1993	18	6	46	70,000	70,000	CE	CLASSIFICADO
252	2372	RAIMUNDO DE PAIVA DA SILVA	60****15-SSP/GO	***1995	18	6	46	70,000	70,000	DN	CLASSIFICADO
253	6933	TIAGO FERREIRA DE OLIVEIRA	20****41-SSP/MT	***1989	16	8	46	70,000	70,000	CB	CLASSIFICADO
254	21451	DIONATHAN ANTONIO DA SILVA PEREIRA	27****34-SESP/MT	***1998	16	8	46	70,000	70,000	DN	CLASSIFICADO
255	10606	MAYKON ANDRÉ LAUCK DE SOUZA	11****68-SSP/RO	***1990	22	4	44	70,000	70,000	CE	CLASSIFICADO
256	5048	AFONSO DANIEL COSTA	16****61-SSP/MT	***1988	20	6	44	70,000	70,000	CB	CLASSIFICADO
257	11453	CARLOS ANDRÉ ALMEIDA TEODORO DE LIMA(*)	21****56-SSP/MT	***1992	20	6	44	70,000	70,000	DN	CLASSIFICADO
258	13773	WALDIR GABRIEL AZEVEDO DOS SANTOS	05*****51-DETRAN/MT	***1993	20	6	44	70,000	70,000	DN	CLASSIFICADO
259	3430	ROMILSON ARRUDA DUARTE	21****40-SSP/MT	***1994	20	6	44	70,000	70,000	DN	CLASSIFICADO
260	23307	WASHINGTON LUIZ XAVIER DOS SANTOS ROCHA	17****40-SSP/MT	***1988	16	10	44	70,000	70,000	CB	CLASSIFICADO
261	7774	RONECLY DANTAS ALVES COUTO	20****99-SSP/MT	***1990	20	8	42	70,000	70,000	CE	CLASSIFICADO
262	6724	PAULO RICARDO CANDIDO PINHEIRO DE GODOY	27****98-SSP/MT	***1997	20	8	42	70,000	70,000	DN	CLASSIFICADO
263	14331	ENIVALDO RODRIGUES DE ARAUJO JUNIOR	24****66-SSP/MT	***1998	20	8	42	70,000	70,000	DN	CLASSIFICADO
264	8744	CARLOS EDUARDO DE OLIVEIRA	26****95-SEJUSP/MT	***1998	20	8	42	70,000	70,000	DN	CLASSIFICADO
265	4188	MATHEUS REIS CAMPOS	17****62-SSP/MT	***1996	24	6	40	70,000	70,000	CE	CLASSIFICADO
266	5139	MAYCON DOUGLAS RIBEIRO DA SILVA(*)	25****46-SSP MT/MT	***1997	24	6	40	70,000	70,000	DN	CLASSIFICADO
267	7205	EDER GOMES DA COSTA	26****40-SESP/MT	***1999	24	6	40	70,000	70,000	DN	CLASSIFICADO
268	22975	MICHAEL SEIDHT DA MOTA	20****13-SSP/MT	***1988	22	8	40	70,000	70,000	CB	CLASSIFICADO
269	2377	HYGOR BARROS ARAUJO	26****17-SSP/MT	***2000	22	8	40	70,000	70,000	DN	CLASSIFICADO
270	18635	LUCIANO DIAS MOTA	20****72-DETRAN/MT	***1989	20	10	40	70,000	70,000	CB	CLASSIFICADO
271	15293	JONHNY FREITAS DE LIMA OLIVEIRA	67****61-PC/GO	***1986	24	8	38	70,000	70,000	CE	CLASSIFICADO
272	26525	WANDERSON CARVALHO DE SOUZA	18****82-CDI/SJSD/MT	***1987	24	8	38	70,000	70,000	DN	CLASSIFICADO
273	20454	BRUNO VINICIUS ALVES FURQUIM	32****62-SSP/MT	***1993	24	8	38	70,000	70,000	DN	CLASSIFICADO
274	6773	DANILLO OLIVEIRA DE ALVARENGA	24****63-SSP/MT	***1994	24	8	38	70,000	70,000	DN	CLASSIFICADO
275	7853	CARLOS MAGNO IZIDORO GODINHO DA SILVA	21****72-DIC/RJ	***1987	22	10	38	70,000	70,000	CB	CLASSIFICADO
276	10660	VINICIUS BARBOSA CORREA	20****47-SSP/MT	***1995	26	8	36	70,000	70,000	CE	CLASSIFICADO
277	15445	ALEX APARECIDO DE SOUZA SILVA(*)	27****05-SSP/MT	***1996	26	8	36	70,000	70,000	DN	CLASSIFICADO
278	17125	RENAN MOREIRA COSTA AVILA	21****83-SSP/MT	***1992	20	14	36	70,000	70,000	CB	CLASSIFICADO
279	10678	RAFAEL JUVINO MOREIRA	00****72-SESPDS/RN	***1997	26	10	34	70,000	70,000	CE	CLASSIFICADO
280	8759	ANDRÉ GOMES DE OLIVEIRA	10****41-SSP/RO	***1990	14	7	48	69,000	69,000		CLASSIFICADO
281	3694	DOUGLAS DE SOUZA MEDEIROS	22****76-SSP/MT	***1995	18	5	46	69,000	69,000	CE	CLASSIFICADO
282	1473	DIVANEI FAZAN LESSA	16****95-SJSP/MT	***1987	14	9	46	69,000	69,000	CB	CLASSIFICADO
283	997	ELEOMAR DORNELES DOS SANTOS NUNES	19****96-SSP/MT	***1990	14	9	46	69,000	69,000	DN	CLASSIFICADO
284	12917	WESLEY ROBBY LIMA DE AZEVEDO	21****55-SSP/MT	***1990	20	5	44	69,000	69,000	CE	CLASSIFICADO
285	12904	FABIO JUNIOR DA COSTA OLIVEIRA	28****14-SESP/MT	***1991	20	5	44	69,000	69,000	DN	CLASSIFICADO
286	8855	BRUNO GEOVANE DA SILVA BOTELHO	23****47-SEJUSP/MT	***1992	18	7	44	69,000	69,000	CB	CLASSIFICADO
287	20150	FELIPE AUGUSTO PRENZLER DE OLIVEIRA	22****84-SSP/MT	***1994	18	7	44	69,000	69,000	DN	CLASSIFICADO
288	412	LUIZ HENRIQUE GURKEWICZ RODRIGUES	11****56-SESDC/RO	***1996	18	7	44	69,000	69,000	DN	CLASSIFICADO
289	4991	IGOR MENDES DE JESUS	26****71-SSP MT/MT	***1997	18	7	44	69,000	69,000	DN	CLASSIFICADO
290	23343	ALEX PEDRO GOMES	17****20-SESP/MT	***1986	16	9	44	69,000	69,000	CB	CLASSIFICADO
291	5012	FERNANDO SILVA PEREIRA	18****52-SSP/MT	***1987	16	9	44	69,000	69,000	DN	CLASSIFICADO
292	5063	DALVAN OLIVEIRA MAGALHAES	20****43-SSP/MT	***1988	16	9	44	69,000	69,000	DN	CLASSIFICADO
293	19826	DOUGLAS DE ANDRADE MIRANDA	16****03-SSP/MS	***1992	22	5	42	69,000	69,000	CE	CLASSIFICADO
294	7987	EVAIR BISPO DA SILVA	17****37-SEJUSP/MS	***1992	22	5	42	69,000	69,000	DN	CLASSIFICADO
295	22725	EDUARDO DE MORAIS FERREIRA	55****52-SSPPC/GO	***1993	22	5	42	69,000	69,000	DN	CLASSIFICADO
296	2343	JURICLEY CORREIA DO NASCIMENTO	17****92-SSP/MT	***1989	20	7	42	69,000	69,000	CB	CLASSIFICADO
297	4594	ANDRE LUIS SODRE FERNANDES	24****20-SSP/MT/MT	***1994	20	7	42	69,000	69,000	DN	CLASSIFICADO
298	5761	LUCAS ALFIERI REIS	28****98-SESP MT/MT	***1999	20	7	42	69,000	69,000	DN	CLASSIFICADO
299	524	YHAN LINCOLN VALVERDE DE SOUSA MATOS	22****03-SSP/MT	***1997	18	9	42	69,000	69,000	CB	CLASSIFICADO
300	889	WDISO POZZAN DE ALMEIDA	27****90-SESP/MT	***1998	18	9	42	69,000	69,000	DN	CLASSIFICADO
301	10319	THIAGO MOTA SOARES	27****69-SSP/MT	***1999	18	9	42	69,000	69,000	DN	CLASSIFICADO
302	2703	CARLOS HENRIQUE MOURA SILVA	53****38-PC/GO	***1991	22	7	40	69,000	69,000	CE	CLASSIFICADO
303	13324	GABRIEL LEITE DO NASCIMENTO	24****70-SSP/MT	***1999	22	7	40	69,000	69,000	DN	CLASSIFICADO
304	2710	EDNILSON JOSE DE SANTANA JUNIOR	97****36-SSP/RO	***1993	20	9	40	69,000	69,000	CB	CLASSIFICADO
305	5182	GUSTAVO AFONSO GONÇALVES	00*****26-TEM/MT	***1996	20	9	40	69,000	69,000	DN	CLASSIFICADO
306	18404	FELIPE FERREIRA REGO	20****13-SSP/MT	***1991	18	11	40	69,000	69,000	CB	CLASSIFICADO
307	17383	LUIDIMAR DIVINO COSTA SILVA	28****86-SSP/MT	***1997	18	11	40	69,000	69,000	DN	CLASSIFICADO
308	20796	VICTOR RIBEIRO SOARES	26****50-SSP/DF	***1990	24	7	38	69,000	69,000	CE	CLASSIFICADO
309	9126	HALYSON FLAVIO DA SILVA OLIVEIRA	20****68-SSP/MT	***1987	24	9	36	69,000	69,000	CE	CLASSIFICADO
310	25182	VINICIUS DE MORAES SOUSA	25****74-SSP/MT	***1997	24	9	36	69,000	69,000	DN	CLASSIFICADO
311	9579	VANDERLINO DE JESUS FERREIRA	16****85-SEJUSP/MT	***1986	22	11	36	69,000	69,000	CB	CLASSIFICADO
312	1971	BRENER DA SILVA BOTELHO	23****39-SSP/MT	***1995	8	6	54	68,000	68,000		CLASSIFICADO
313	14801	PERICLES CARDOSO DOS PASSOS	50****41-PC/GO	***1989	12	8	48	68,000	68,000	CE	CLASSIFICADO
314	19582	JOAO BATISTA PEREIRA FILHO	22****26-SSP/MT	***1998	18	4	46	68,000	68,000	CE	CLASSIFICADO
315	14735	JEAN PEREIRA DA SILVA	25****85-SSP/MT	***1995	16	6	46	68,000	68,000	CB	CLASSIFICADO
316	994	NATAN PEREIRA DA SILVA(*)	21****79-SSP/MT	***1996	16	6	46	68,000	68,000	DN	CLASSIFICADO
317	2637	HEYTOR TATEIRA DE ARRUDA	28****90-SSP/MT	***2001	16	6	46	68,000	68,000	DN	CLASSIFICADO
318	13223	DJHEIMESON BOJARSKI DA SILVA	17****98-SSP/MT	***1990	14	8	46	68,000	68,000	CB	CLASSIFICADO
319	18732	MAURICIO DA SILVA SANTOS	63****18-SSP/GO	***1997	14	8	46	68,000	68,000	DN	CLASSIFICADO
320	21313	MAIK ALVES DE SOUSA	24****60-SSP/MT	***1993	18	6	44	68,000	68,000	CE	CLASSIFICADO
321	3090	FERNANDO LAURINDO DE SOUZA	58****72-SSP/GO	***1994	18	6	44	68,000	68,000	DN	CLASSIFICADO
322	8458	MATHEUS GEMINIANO FERNANDES COSTA	14****77-SSP/RO	***2000	18	6	44	68,000	68,000	DN	CLASSIFICADO
323	21048	DALTON DA COSTA E SILVA	21****00-SSP/MT	***1991	16	8	44	68,000	68,000	CB	CLASSIFICADO

324	25580	RENATO ADAO DE ASSIS SAMPAIO FILHO	26****66-SEJUSP/MT	****/1993	16	8	44	68,000	68,000	DN	CLASSIFICADO
325	6250	FERNANDO APARECIDO MENON DE OLIVEIRA	24****27-SEJSP/MT	****/1993	16	8	44	68,000	68,000	DN	CLASSIFICADO
326	782	JOSÉ RAFAEL CARDOSO FÉLIX	22****67-SEJUSP/MT	****/1993	16	8	44	68,000	68,000	DN	CLASSIFICADO
327	8216	RHAFEL VIEIRA SOUSA SILVA	24****53-SEJUSP/MT	****/1997	20	6	42	68,000	68,000	CE	CLASSIFICADO
328	30	ADAS ALEXANDRE RODRIGUES	16****50-SSP/MT	****/1989	18	8	42	68,000	68,000	CB	CLASSIFICADO
329	6671	DIOGO EMANOEL SANTOS COSTA	17****78-SSP/MT	****/1992	18	8	42	68,000	68,000	DN	CLASSIFICADO
330	392	ÉLTON BRIZOLLA DE CAMARGO	21****58-SSP/MT	****/1992	18	8	42	68,000	68,000	DN	CLASSIFICADO
331	21079	BRUNO DIAMANTE DE OLIVEIRA	23****41-SEJUSP/MT	****/1993	18	8	42	68,000	68,000	DN	CLASSIFICADO
332	4031	RAI FIGUEIREDO PEREIRA	17****68-SSP/MT	****/1993	18	8	42	68,000	68,000	DN	CLASSIFICADO
333	6965	LUIS FELIPE SANTANA DE ASSUNCAO	19****15-SSP/MT	****/1995	18	8	42	68,000	68,000	DN	CLASSIFICADO
334	10405	LEONARDO FERREIRA SALGADO DE ALBUQUERQUE	21****46-SSPMT/MT	****/1999	18	8	42	68,000	68,000	DN	CLASSIFICADO
335	3750	JEFFERSON CAMPOS SIQUEIRA VAZ OLIVEIRA	17****10-SJSP/MT	****/1990	22	6	40	68,000	68,000	CE	CLASSIFICADO
336	7612	ARLISON VIEIRA SANTOS	52****38-SPTC/GO	****/1991	22	6	40	68,000	68,000	DN	CLASSIFICADO
337	20065	JONISON SILVA CRAVEIRO	23****85-SSP/MT	****/1986	20	8	40	68,000	68,000	CB	CLASSIFICADO
338	1339	EDUARDO FERNANDO XAVIER DE MOURA	16****27-SSP/MT	****/1988	20	8	40	68,000	68,000	DN	CLASSIFICADO
339	20661	DALVAN FERREIRA DOS SANTOS	18****80-SSP/MT	****/1989	20	8	40	68,000	68,000	DN	CLASSIFICADO
340	5852	LAURO JEFERSON MOURA DE OLIVEIRA	22****45-SSP/MT	****/1991	20	8	40	68,000	68,000	DN	CLASSIFICADO
341	16378	JOHN RICHARD DIAS DE OLIVEIRA	19****50-SSP/MT	****/1991	20	8	40	68,000	68,000	DN	CLASSIFICADO
342	749	CALEBE MIGUEL DE MELO	29****35-SSP/MT	****/2000	20	8	40	68,000	68,000	DN	CLASSIFICADO
343	27294	ROGER VINÍCIUS LEITE TORRES FREMIOT	18****88-SSP/MS	****/1993	24	6	38	68,000	68,000	CE	CLASSIFICADO
344	25891	GLÁUCIO ARIAN RIBEIRO NEVES	65****26-SSP/GO	****/1998	24	6	38	68,000	68,000	DN	CLASSIFICADO
345	3333	DANIEL HENRIQUE SALES DA SILVA	19****58-SESP/MT	****/1991	22	8	38	68,000	68,000	CB	CLASSIFICADO
346	22019	DIOGO ARTUR DA SILVA ALVES	0****6-MTE/MT	****/1992	22	8	38	68,000	68,000	DN	CLASSIFICADO
347	4955	GYLMAR ARAÚJO SILVA NETO	11****97-SSP/TO	****/1997	22	8	38	68,000	68,000	DN	CLASSIFICADO
348	14786	LUIZ FELIPE CAMPOS GALVÃO	22****40-SSP-MT/MT	****/1993	20	10	38	68,000	68,000	CB	CLASSIFICADO
349	16322	TIAGO DE OLIVEIRA BERBEL	21****83-SSP/MT	****/1994	20	10	38	68,000	68,000	DN	CLASSIFICADO
350	20151	ZANDER CARLOS FERREIRA DE SOUZA	15****68-SSP/MT	****/1987	18	12	38	68,000	68,000	CB	CLASSIFICADO
351	11412	DANIEL XAVIER DO CARMO	18****27-SSP/MT	****/1986	24	8	36	68,000	68,000	CE	CLASSIFICADO
352	25414	ALISSON WENDER DE JESUS SILVA	25****07-SSP/MT	****/1999	24	8	36	68,000	68,000	DN	CLASSIFICADO
353	14935	BRUNO CRISTIANISMO LOURENÇO	23****41-SSP/MT	****/1991	22	10	36	68,000	68,000	CB	CLASSIFICADO
354	15250	HEGON JOSE FIABANE	19****57-SSPMT/MT	****/1990	26	8	34	68,000	68,000	CE	CLASSIFICADO
355	28523	LEE ALEXANDER LINO VELOSO	25****22-SSP/DF	****/1987	12	5	50	67,000	67,000		CLASSIFICADO
356	20568	CESAR RODRIGUES BARRINHO	32****97-SSPMT/MT	****/1986	12	9	46	67,000	67,000	CE	CLASSIFICADO
357	65	CARLOS VINICIUS FERNANDES DE PAULA	21****95-SESP/MT	****/1990	12	9	46	67,000	67,000	DN	CLASSIFICADO
358	5279	PAULO SÉRGIO TELES BARBOSA	55****45-PCGO/GO	****/1990	18	5	44	67,000	67,000	CE	CLASSIFICADO
359	23695	ARTHUR MILLER SILVA	52****45-SPTC GO/GO	****/1991	18	5	44	67,000	67,000	DN	CLASSIFICADO
360	4040	MIQUÉIAS CARDOSO DE SENA ARANTES DA SILVA	19****30-SSP/MT	****/1993	18	5	44	67,000	67,000	DN	CLASSIFICADO
361	14827	BRUNO APARECIDO PILGER KOZOWSKI	25****50-SEJSP/MT	****/1996	18	5	44	67,000	67,000	DN	CLASSIFICADO
362	7121	VICTOR MATEUS DOS SANTOS ALVES	25****35-SEJUSP/MT	****/1997	18	5	44	67,000	67,000	DN	CLASSIFICADO
363	22901	IASLEY GARCIA MEIRA DA SILVA(*)	19****05-SSP/MT	****/1988	16	7	44	67,000	67,000	CB	CLASSIFICADO
364	4761	WILIAN MARQUES FERREIRA	16****60-SSP/MT	****/1988	16	7	44	67,000	67,000	DN	CLASSIFICADO
365	11488	JONATAS MACHADO DE OLIVEIRA	11****50-SSP/PR	****/1992	16	7	44	67,000	67,000	DN	CLASSIFICADO
366	26123	JONATAS BARBOSA FREITAS	64****52-SSP/GO	****/2001	22	3	42	67,000	67,000	CE	CLASSIFICADO
367	15338	VALDIVINO FERREIRA DA SILVA	50****18-PC/GO	****/1987	20	5	42	67,000	67,000	CB	CLASSIFICADO
368	17487	LUIZ AFONSO RODRIGUES DE CARVALHO FILHO	23****06-SSP/MT	****/1993	20	5	42	67,000	67,000	DN	CLASSIFICADO
369	6401	WALIFIR RODRIGUES DA SILVA	58****82-SSP/GO	****/1994	20	5	42	67,000	67,000	DN	CLASSIFICADO
370	431	TIERRE FELIPE MELLO MARTINS	26****10-SSP/MT	****/1998	20	5	42	67,000	67,000	DN	CLASSIFICADO
371	7869	EURILIO ALVES DA SILVA	23****71-SSP/DF	****/1987	18	7	42	67,000	67,000	CB	CLASSIFICADO
372	15215	EVERTON MENDES DA SILVA	20****60-SSP/MT	****/1991	18	7	42	67,000	67,000	DN	CLASSIFICADO
373	10839	FRANCILEI DE CAMPOS DA SILVA DUARTE	20****70-SSP/MT	****/1992	16	9	42	67,000	67,000	CB	CLASSIFICADO
374	2435	EDINEI ALVES ASSUNÇÃO DE JESUS	21****50-SSP/MT	****/1992	16	9	42	67,000	67,000	DN	CLASSIFICADO
375	24355	ANDREW RIBEIRO SILVA	23****96-SSP/MT	****/1992	16	9	42	67,000	67,000	DN	CLASSIFICADO
376	24301	MAX FERNANDO ZANETTI	00****52-SESP/MS	****/1991	24	3	40	67,000	67,000	CE	CLASSIFICADO
377	9111	RENAN SUMITANI SANTOS	20****13-SSP-MT/MT	****/1990	20	7	40	67,000	67,000	CB	CLASSIFICADO
378	11097	WILLIAN FERREIRA GRIPP	20****05-SSP/MT	****/1993	20	7	40	67,000	67,000	DN	CLASSIFICADO
379	9002	VICTOR HENRIQUE SILVEIRA STROBEL PACHECO	22****91-SSP MT/MT	****/1994	20	7	40	67,000	67,000	DN	CLASSIFICADO
380	7423	VALDO SILVA DE OLIVEIRA JUNIOR	26****31-SSPMT/MT	****/1998	18	9	40	67,000	67,000	CB	CLASSIFICADO
381	14181	EDUARDO PHILIPPE DE MENEZES RODRIGUES	20****81-SSP/MT	****/1990	16	11	40	67,000	67,000	CB	CLASSIFICADO
382	1472	DHYGO MAURO SALES MEIRA	19****50-SSP/MT	****/1993	16	11	40	67,000	67,000	DN	CLASSIFICADO
383	16529	NILTO ALVES MARQUES NETO	24****97-SSP/MT	****/1998	24	5	38	67,000	67,000	CE	CLASSIFICADO
384	15918	LÍSIAS GOUVEIA LIMA	51****03-SSPPC/GO	****/1989	22	7	38	67,000	67,000	CB	CLASSIFICADO
385	4863	DIONY FELISBERTO SOLTOSKI	18****20-SSP/MT	****/1989	22	7	38	67,000	67,000	DN	CLASSIFICADO
386	10397	JEAN DOUGLAS DE OLIVEIRA LABORDA	24****87-SEJUSP/MT	****/1995	24	7	36	67,000	67,000	CE	CLASSIFICADO
387	8002	CLAUDIO VALENTIM JUNIOR	23****64-SEJUSP/MT	****/1993	22	9	36	67,000	67,000	CB	CLASSIFICADO
388	27369	RODRIGO DE ARAUJO MOTA	21****26-SSP/MT	****/1994	22	9	36	67,000	67,000	DN	CLASSIFICADO
389	19418	OTÁVIO JESUS CLAUDIO DA SILVA	21****61-SESP/MT	****/1994	22	9	36	67,000	67,000	DN	CLASSIFICADO
390	22252	RAFAEL ANDRADE LOURENÇO	28****38-SSP/MT	****/2002	22	9	36	67,000	67,000	DN	CLASSIFICADO
391	12961	EDUARDO ANDRE FLORINTINO	22****80-SSP/MT	****/1992	20	11	36	67,000	67,000	CB	CLASSIFICADO
392	3532	HAGAMENON XAVIER ALVES(*)	59****45-SSP/GO	****/1994	24	9	34	67,000	67,000	CE	CLASSIFICADO
393	15432	ELTON MÁRCIO DIAS JÚNIOR	29****81-SSP/MT	****/2000	24	11	32	67,000	67,000	CE	CLASSIFICADO
394	11600	ELISON RAINER NUNES DE OLIVEIRA	21****30-SSP/MT	****/1991	14	2	50	66,000	66,000		CLASSIFICADO
395	3159	DHIEURY DA SILVA LOPES	14****76-SSDC/RO	****/1998	14	4	48	66,000	66,000	CE	CLASSIFICADO
396	1576	RAFAEL PEREIRA DOS ANJOS	24****92-SESPMT/MT	****/1994	14	6	46	66,000	66,000	CE	CLASSIFICADO
397	6539	FERNANDO DA CONCEIÇÃO	16****97-SSP/MT	****/1987	10	10	46	66,000	66,000	CB	CLASSIFICADO
398	1969	EMERSON MELO DA SILVA	71****02-SDS/PE	****/1988	18	4	44	66,000	66,000	CE	CLASSIFICADO
399	19812	ANTONIO NELES MONTEIRO DE SOUZA(*)	22****28-SSP/MT	****/1993	16	6	44	66,000	66,000	CB	CLASSIFICADO
400	6214	ERIKSON LIMA PEDROSA	21****36-SSP/MT	****/1994	16	6	44	66,000	66,000	DN	CLASSIFICADO

401	2373	VITOR MATEUS DE CAMPOS SILVA	22****75-SSP/MT	****/1994	16	6	44	66,000	66,000	DN	CLASSIFICADO
402	16054	FERNANDO MAMEDIO DOS SANTOS	10***45-SESDEC/RO	****/1995	14	8	44	66,000	66,000	CB	CLASSIFICADO
403	27184	JOSÉ VIEIRA SILVA NETO	48***91-DGPC/GO	****/1987	12	10	44	66,000	66,000	CB	CLASSIFICADO
404	14651	FRANCISCO ANTÔNIO DA SILVA FILHO	51***22-SPTC/GO	****/1987	20	4	42	66,000	66,000	CE	CLASSIFICADO
405	11410	GEAN LUCAS ALVARENGA ROMEIRO	53***19-SSP/GO	****/1991	20	4	42	66,000	66,000	DN	CLASSIFICADO
406	27613	RODRIGO ALVES DE SOUZA	11***07-SSP/RO	****/1993	20	4	42	66,000	66,000	DN	CLASSIFICADO
407	2975	CARLOS VICTOR DE SANTANA NASCIMENTO	16****41-SSP/MT	****/1989	18	6	42	66,000	66,000	CB	CLASSIFICADO
408	21948	DIEGO SIQUEIRA DE JESUS	55***97-SSP/GO	****/1989	18	6	42	66,000	66,000	DN	CLASSIFICADO
409	10062	LUCIANO CALIL NOGUEIRA JÚNIOR	55***85-SSP/GO	****/1990	18	6	42	66,000	66,000	DN	CLASSIFICADO
410	9515	PAULO CEZAR BRIZOLA	12***33-SSP/RO	****/1994	18	6	42	66,000	66,000	DN	CLASSIFICADO
411	15655	RENAN VICTOR DA CRUZ SANTOS	25****17-SSP/MT	****/1997	18	6	42	66,000	66,000	DN	CLASSIFICADO
412	13159	LAZARO HENRIQUE BARBOSA DE OLIVEIRA	27****60-SEJSP/MT	****/1999	18	6	42	66,000	66,000	DN	CLASSIFICADO
413	2825	LUCENILDO SIMOES DA SILVA	46***18-DGPC/GO	****/1987	16	8	42	66,000	66,000	CB	CLASSIFICADO
414	12474	JOSE WELLINGTON DA SILVA	19****10-SSP/MT	****/1993	16	8	42	66,000	66,000	DN	CLASSIFICADO
415	9241	WELITON VIEIRA DE MORAIS JÚNIOR	65***79-POLICIA /GO	****/2002	16	8	42	66,000	66,000	DN	CLASSIFICADO
416	14789	JOÃO PAULO CATARINO DE SÁ	19****42-SSP/MT	****/1989	14	10	42	66,000	66,000	CB	CLASSIFICADO
417	6017	WALTER NOVAIS DA SILVA	20****30-SSP/MT	****/1990	14	10	42	66,000	66,000	DN	CLASSIFICADO
418	2321	GERSON ABREU SILVA	16****59-SSP/MT	****/1987	20	6	40	66,000	66,000	CE	CLASSIFICADO
419	25861	GYORDANO REINERS BRITO ALMEIDA	21****84-SSP/MT	****/1989	20	6	40	66,000	66,000	DN	CLASSIFICADO
420	576	WATSON DE OLIVEIRA BRANDÃO	24****50-SSP/MT	****/1993	20	6	40	66,000	66,000	DN	CLASSIFICADO
421	11694	MAURO DIAS DE AMORIM JUNIOR	21****24-SSP/MT	****/1995	20	6	40	66,000	66,000	DN	CLASSIFICADO
422	4521	WELLINGTON MOREIRA DE FREITAS	20****25-SSP/MT	****/1996	20	6	40	66,000	66,000	DN	CLASSIFICADO
423	15721	MARCOS AURELIO ANDRADE DE AQUINO	20****34-SSP/CE	****/1989	18	8	40	66,000	66,000	CB	CLASSIFICADO
424	3036	DANILLO CAMPOS VIEIRA SILVA	18****40-SSP/MT	****/1990	18	8	40	66,000	66,000	DN	CLASSIFICADO
425	5253	JAIRISON PEREIRA DA SILVA	19****30-SEJUSP/MT	****/1991	18	8	40	66,000	66,000	DN	CLASSIFICADO
426	4355	IGOR CORRÊA PACHECO DE OLIVEIRA	25***31-SEJUSP-M/MS	****/1996	18	8	40	66,000	66,000	DN	CLASSIFICADO
427	8886	ALICLEIS LUZ DE FREITAS	22****57-SSP/MT	****/1989	16	10	40	66,000	66,000	CB	CLASSIFICADO
428	24457	RICARDO LOPES DOS SANTOS	24***67-SSP/DF	****/1991	24	4	38	66,000	66,000	CE	CLASSIFICADO
429	8527	FAMUEL RICARDO FARIA DOS SANTOS	12***22-SSPRO/RO	****/1992	24	4	38	66,000	66,000	DN	CLASSIFICADO
430	27995	MATEUS GONÇALVES DE SÁ	23****64-SSP/MT	****/1992	24	4	38	66,000	66,000	DN	CLASSIFICADO
431	23649	WELLINGTON CORRÊA PROENÇA	00****58-SSP/MS	****/1994	24	4	38	66,000	66,000	DN	CLASSIFICADO
432	5806	MARÇAL PEREIRA DA SILVA	85***78-SSP/TO	****/1989	22	6	38	66,000	66,000	CB	CLASSIFICADO
433	26066	JACKSON PALACIO DE OLIVEIRA	23****14-SSP/MT	****/1994	22	6	38	66,000	66,000	DN	CLASSIFICADO
434	13874	DANILO BORGES DA SILVA	91****69-SSP/RS	****/1995	22	6	38	66,000	66,000	DN	CLASSIFICADO
435	23776	MATHEUS SANTOS VAZ	22****47-SSP/MT	****/1997	22	6	38	66,000	66,000	DN	CLASSIFICADO
436	6046	MARCELO AUGUSTO DA SILVA	11***27-SESDEC/RO	****/1990	20	8	38	66,000	66,000	CB	CLASSIFICADO
437	15909	YAGO MARRAN CENTENO	10****87-SSP/PR	****/1992	20	8	38	66,000	66,000	DN	CLASSIFICADO
438	7366	VALDEZ DANIEL ZUQUETI(*)	26****94-SSP/MT/MT	****/2002	20	8	38	66,000	66,000	DN	CLASSIFICADO
439	13276	ADEMILSON RIBEIRO DA SILVA	18****87-SSP/MT	****/1987	18	10	38	66,000	66,000	CB	CLASSIFICADO
440	2271	RICARDO RIBEIRO ALENCAR DE ANDRADE	20****80-SSP/MT	****/1992	18	10	38	66,000	66,000	DN	CLASSIFICADO
441	13929	MATEUS WILLY COSTA E ALMEIDA	30****70-SSP/MT	****/1999	24	6	36	66,000	66,000	CE	CLASSIFICADO
442	5390	PAULO ROMUALDO NUNES	17****42-SSP/MT	****/1986	22	8	36	66,000	66,000	CB	CLASSIFICADO
443	5484	ANDERSON BUENO RIBEIRO	16****69-SSP/MT	****/1991	22	8	36	66,000	66,000	DN	CLASSIFICADO
444	2349	DEIVID BARROS DA SILVA	20***44-SSP/MS	****/1994	22	8	36	66,000	66,000	DN	CLASSIFICADO
445	463	SILVANO FERREIRA DA SILVA	20****38-SSP/MT	****/1991	26	8	32	66,000	66,000	CE	CLASSIFICADO
446	311	RODRIGO SAMPAIO DE CARVALHO	22****20-SSP/MT	****/1991	10	7	48	65,000	65,000	DN	CLASSIFICADO
447	28065	PAULO HENRIQUE PEREIRA	28****73-SSP/MT	****/1997	10	7	48	65,000	65,000	DN	CLASSIFICADO
448	3121	IGOR MATHEUS CAMPOS	25****67-SEJUSP/MT	****/1996	14	5	46	65,000	65,000	CE	CLASSIFICADO
449	1904	ARISTIDES GONÇALVES JUNIOR	21****90-SSP/MT	****/1992	12	7	46	65,000	65,000	CB	CLASSIFICADO
450	13752	MATHEUS DO NASCIMENTO SOUSA	71***31-PCPA/PA	****/1993	12	7	46	65,000	65,000	DN	CLASSIFICADO
451	1626	DIEGO NEVES DA SILVA	22****27-SSP/MT	****/1994	12	7	46	65,000	65,000	DN	CLASSIFICADO
452	4108	DEIVID ORIEL AIRES TRINDADE	23****86-SSP/MT	****/1995	12	7	46	65,000	65,000	DN	CLASSIFICADO
453	2294	CAIO LUIZ DE MOURA SARAIVA	26***04-SSP/DF	****/1993	16	5	44	65,000	65,000	CE	CLASSIFICADO
454	10919	DYONE MARCOS DE AMORIM PEREIRA	25****66-SSP/MT	****/1994	16	5	44	65,000	65,000	DN	CLASSIFICADO
455	17250	MAYCON DOUGLAS NONATO LIMA	07****07-SSP/MG	****/1997	16	5	44	65,000	65,000	DN	CLASSIFICADO
456	28	ANTÔNIO CESAR SEREJO FILHO	03****67-SSP/MA	****/1989	14	7	44	65,000	65,000	CB	CLASSIFICADO
457	2054	LUCAS TAPEOCY DE ALMEIDA	17****95-SSP/MT	****/1990	14	7	44	65,000	65,000	DN	CLASSIFICADO
458	2645	ALISON LEANDRO FAGUNDES DA SILVA	21****42-SSP/MT	****/1993	14	7	44	65,000	65,000	DN	CLASSIFICADO
459	3228	FELIPE MAGNO VARELA SENATORE RODRIGUES	13****78-SSP/MT	****/1990	16	7	42	65,000	65,000	CE	CLASSIFICADO
460	17632	DOUGLAS PABLO DE OLIVEIRA	34***12-SSP/DF	****/1991	16	7	42	65,000	65,000	DN	CLASSIFICADO
461	11623	WALISSON ALVES DA CRUZ	58***86-SSP/GO	****/1997	16	7	42	65,000	65,000	DN	CLASSIFICADO
462	7098	MATEUS TIMOTEO DA SILVA	29****13-SSP/MT	****/1998	16	7	42	65,000	65,000	DN	CLASSIFICADO
463	7860	WANDERSON DE SOUZA SILVA	22****57-SESP/MT	****/1998	16	7	42	65,000	65,000	DN	CLASSIFICADO
464	18803	MICHAEL VITAL VASCO	25****74-SSP/MT	****/1996	22	3	40	65,000	65,000	CE	CLASSIFICADO
465	23747	WELKER STREY PEREIRA	20****80-SSP/MT	****/1991	20	5	40	65,000	65,000	CB	CLASSIFICADO
466	4557	ADONIS LIMA BASTOS	68***14-SSP/PA	****/1994	20	5	40	65,000	65,000	DN	CLASSIFICADO
467	279	ANDREW HENRIQUE SOUZA OJEDA	23****80-SSP/MT	****/2000	20	5	40	65,000	65,000	DN	CLASSIFICADO
468	23932	ALEF RIBEIRO DA SILVA	16***41-SOEO/RO	****/2001	20	5	40	65,000	65,000	DN	CLASSIFICADO
469	3492	ITHALO JOSE RODRIGUES PEREIRA SOUZA	26****22-SSP/MT	****/2001	20	5	40	65,000	65,000	DN	CLASSIFICADO
470	18125	JONNY DE SOUZA MACEDO	18****50-SSP/MT	****/1988	18	7	40	65,000	65,000	CB	CLASSIFICADO
471	24016	RENAN STROBEL MOREIRA KVICZINSKI	20****40-SSP/MT	****/1993	18	7	40	65,000	65,000	DN	CLASSIFICADO
472	23803	JHON LENNON PEREIRA DO NASCIMENTO	92***54-SSP/TO	****/1994	18	7	40	65,000	65,000	DN	CLASSIFICADO
473	2368	RAFAEL RODRIGUES MACARI	28****89-SESP/MT	****/1999	18	7	40	65,000	65,000	DN	CLASSIFICADO
474	7158	ANDERSON TAVARES SANTANA	28***18-SSPDF/DF	****/1991	22	5	38	65,000	65,000	CE	CLASSIFICADO
475	1501	RODRIGO FAUSTINO SILVA	54***28-SSP/GO	****/1992	22	5	38	65,000	65,000	DN	CLASSIFICADO
476	21943	DANIEL RAMOS DA CRUZ	13***14-SESDC/RO	****/1995	22	5	38	65,000	65,000	DN	CLASSIFICADO
477	23142	RAMON COSTA SALLES FILHO	24****19-SSP/MT	****/1998	22	5	38	65,000	65,000	DN	CLASSIFICADO

478	14415	THIAGO SILVA FONTES	16****32-SEJUSP/MT	****/1989	20	7	38	65,000	65,000	CB	CLASSIFICADO
479	15235	DOUGLAS FELIX PEREIRA	17****36-SSP/MT	****/1991	20	7	38	65,000	65,000	DN	CLASSIFICADO
480	1738	CARLOS HENRIQUE SOUZA PEREIRA	54****18-SPTC/GO	****/1992	20	7	38	65,000	65,000	DN	CLASSIFICADO
481	22957	HELTER MACEDO MIRANDA	23****05-SSP/MT	****/1997	20	7	38	65,000	65,000	DN	CLASSIFICADO
482	20773	FERNANDO FERREIRA DA SILVA ALECIO	20****45-SSP/MT	****/1989	18	9	38	65,000	65,000	CB	CLASSIFICADO
483	11269	RAMON BORGES FIGUEIRA	18****49-SSP/MT	****/1990	18	9	38	65,000	65,000	DN	CLASSIFICADO
484	4911	LUCAS GUILHERME RODRIGUES	20****85-SSP/MT	****/1995	18	9	38	65,000	65,000	DN	CLASSIFICADO
485	5438	NAIME MARTINS SOUZA	24****03-SSP/MT	****/1991	24	5	36	65,000	65,000	CE	CLASSIFICADO
486	7478	MARCOS DA SILVA CORDEIRO	20****03-SSP/MT	****/1987	22	7	36	65,000	65,000	CB	CLASSIFICADO
487	22873	GILVAN GUIMARÃES DA SILVA	18****74-MTSSP/MT	****/1987	22	7	36	65,000	65,000	DN	CLASSIFICADO
488	15494	JEAN ROBERTO SILVA ALVES	18****44-SSP/MT	****/1989	22	7	36	65,000	65,000	DN	CLASSIFICADO
489	7986	BRUNO FIUZA AIALA	81****21-PC/PA	****/1990	22	7	36	65,000	65,000	DN	CLASSIFICADO
490	287	DIONE TAVARES OLIVEIRA	21****68-SSP/MT	****/1992	22	7	36	65,000	65,000	DN	CLASSIFICADO
491	9145	FABRICIO FERREIRA DUARTE DE SOUZA	24****21-SSPMT/MT	****/1993	22	7	36	65,000	65,000	DN	CLASSIFICADO
492	1608	MAXSUEL DE SOUZA SILVESTRE	26****24-SSPMT/MT	****/1998	22	7	36	65,000	65,000	DN	CLASSIFICADO
493	24183	PAULO HENRIQUE ROCHA BARBOSA	15****06-SSP/MT	****/1986	20	9	36	65,000	65,000	CB	CLASSIFICADO
494	12763	RODOLFO DUARTE DA SILVA	22****14-SSP/MT	****/1994	18	11	36	65,000	65,000	CB	CLASSIFICADO
495	4856	GABRIEL MACHADO DE LIMA	25****25-SSPMT/MT	****/1996	18	11	36	65,000	65,000	DN	CLASSIFICADO
496	2083	FABRICIO RODRIGUES DE ARAUJO	19****73-SEJUSP M/MS	****/1993	24	7	34	65,000	65,000	CE	CLASSIFICADO
497	296	VITOR CASTELO BRANCO ALMEIDA	15****06-SESP/MT	****/1986	22	9	34	65,000	65,000	CB	CLASSIFICADO
498	16571	LUIZ GABRIEL DA SILVA AMORIM	24****10-SSP/MT	****/1998	22	9	34	65,000	65,000	DN	CLASSIFICADO
499	16878	GABRIEL DOS SANTOS LOURES	30****7-8 SESP/MT	****/2000	28	7	30	65,000	65,000	CE	CLASSIFICADO
500	170	GUILHERME ROOS	22****85-SSP/MT	****/1994	12	4	48	64,000	64,000	DN	CLASSIFICADO
501	15437	AIRTON PEREIRA MESQUITA	18****43-SSP/MT	****/1987	10	6	48	64,000	64,000	CB	CLASSIFICADO
502	18018	MAYCON DOUGLAS DIAS VASCO	33****22-SESP/DF	****/1997	12	6	46	64,000	64,000	CE	CLASSIFICADO
503	14739	VILMAR DOMINGUES JUNIOR	18****70-SSP/MT	****/1993	10	8	46	64,000	64,000	CB	CLASSIFICADO
504	20938	EDUARDO CASTOR DE MORAES	22****00-SSP/MT	****/1997	18	2	44	64,000	64,000	CE	CLASSIFICADO
505	6035	JOÃO CONRADO BUENO DO NASCIMENTO	12****19-SSP/MT	****/1991	16	4	44	64,000	64,000	CB	CLASSIFICADO
506	6195	RAUL VICTOR RODRIGUES LARA	21****76-SSP/MT	****/1993	16	4	44	64,000	64,000	DN	CLASSIFICADO
507	23000	LUCAS GABRIEL PEREIRA DE TOLEDO	60****35-SSP/GO/GO	****/1996	16	4	44	64,000	64,000	DN	CLASSIFICADO
508	3202	WINNETOUH DA SILVA RESENDE E BRITO	1****5-MTE/MT	****/1992	18	4	42	64,000	64,000	CE	CLASSIFICADO
509	13650	ROGER DE OLIVEIRA DOPIATE	11****05-SESDC/RO	****/1992	16	6	42	64,000	64,000	CB	CLASSIFICADO
510	4710	ANDERSON ROGER PEREIRA OLIVEIRA	26****32-SSP/MT	****/1996	16	6	42	64,000	64,000	DN	CLASSIFICADO
511	7197	BRUNO ROCHA DOS SANTOS	63****13-SSP/GO	****/1996	16	6	42	64,000	64,000	DN	CLASSIFICADO
512	2560	VICTOR HUGO MACIEL FERREIRA	22****70-SSP/MT	****/1997	16	6	42	64,000	64,000	DN	CLASSIFICADO
513	9153	WESLEI GUIDINI DOS SANTOS	25****89-SSP/MT	****/1994	14	8	42	64,000	64,000	CB	CLASSIFICADO
514	1257	JUNIOR DA SILVA MOURA	13****71-SSP /MT	****/1986	18	6	40	64,000	64,000	CE	CLASSIFICADO
515	14414	HALLISON DA SILVA CONCEICAO	19****34-SSP/MT	****/1988	18	6	40	64,000	64,000	DN	CLASSIFICADO
516	27177	VANDERSON FRANCISCO MARINHO DA SILVA	18****68-SSP/MT	****/1988	18	6	40	64,000	64,000	DN	CLASSIFICADO
517	225	MAGNO DANILO DE SOUSA ATHAIDES	59****48-PC/GO	****/1995	18	6	40	64,000	64,000	DN	CLASSIFICADO
518	5931	GABRIEL VICTOR PORTELA DE ARAUJO	33****87-SESP/DF	****/1996	18	6	40	64,000	64,000	DN	CLASSIFICADO
519	25744	JOSE GONÇALO PEDROS DA COSTA	17****03-SSP/MT	****/1986	16	8	40	64,000	64,000	CB	CLASSIFICADO
520	28151	FLAVIANO RODRIGUES MEDEIROS	64****30-SSP/GO	****/1986	16	8	40	64,000	64,000	DN	CLASSIFICADO
521	6668	PATRICK DE OLIVEIRA COSTA	19****52-SSP/MT	****/1987	16	8	40	64,000	64,000	DN	CLASSIFICADO
522	9646	ALEX SOARES DOS ANJOS	24****72-SSP/MT	****/1995	16	8	40	64,000	64,000	DN	CLASSIFICADO
523	12780	JONAS PABLO COUTINHO NASCIMENTO	22****94-SSP/MT	****/2000	16	8	40	64,000	64,000	DN	CLASSIFICADO
524	16990	PABLO ROGERIO BELO DE ARAUJO	23****77-SSP/MT	****/1996	22	4	38	64,000	64,000	CE	CLASSIFICADO
525	25932	ALYSON TEIXEIRA ALMEIDA	49****20-SSPGO/GO	****/1986	20	6	38	64,000	64,000	CB	CLASSIFICADO
526	13058	TELLISSON DOS SANTOS ALVES	18****64-SSP/MT	****/1990	20	6	38	64,000	64,000	DN	CLASSIFICADO
527	7823	FERNANDO FERREIRA FILBIDO	23****28-SSP/MT	****/1993	20	6	38	64,000	64,000	DN	CLASSIFICADO
528	28521	ALEXANDRE PARECIS BARBOSA COSTA	32****78-SESP/MT	****/2002	20	6	38	64,000	64,000	DN	CLASSIFICADO
529	6170	THIAGO LUIZ SETUBAL DE ALMEIDA	16****05-SSP/MT	****/1986	18	8	38	64,000	64,000	CB	CLASSIFICADO
530	17060	LUAN BATISTA SAMPAIO	16****10-SSP/MT	****/1993	18	8	38	64,000	64,000	DN	CLASSIFICADO
531	15529	JEAN CARLOS GUSMAO DE LARA	22****05-SSP/MT	****/1993	18	8	38	64,000	64,000	DN	CLASSIFICADO
532	1379	WENDER BARBOSA VIEIRA SOUZA	24****10-SEJUSP/MT	****/1996	18	8	38	64,000	64,000	DN	CLASSIFICADO
533	5188	RONISCLEITOM DE SOUZA OLIVEIRA	25****44-SSP/MT	****/2000	18	8	38	64,000	64,000	DN	CLASSIFICADO
534	18705	BRUNO SANTANA MACHADO	26****11-SESP/DF	****/1987	22	6	36	64,000	64,000	CE	CLASSIFICADO
535	5125	JOZIMAR BATISTA PARDIM	17****39-SSP/MT	****/1988	22	6	36	64,000	64,000	DN	CLASSIFICADO
536	6259	PAULO FRANÇA SAMPAIO	22****30-SSP/MT	****/1991	22	6	36	64,000	64,000	DN	CLASSIFICADO
537	9402	JEFFERSON LUAN GOMES DE SOUSA	24****99-SSP/MT	****/1992	22	6	36	64,000	64,000	DN	CLASSIFICADO
538	13161	ELIEZER GONZAGA DE ALMEIDA	22****47-SEJUSP/MT	****/1994	22	6	36	64,000	64,000	DN	CLASSIFICADO
539	22130	JEFFERSON FRANCA DE ARAGAO	12****07-SSP/TO	****/1995	22	6	36	64,000	64,000	DN	CLASSIFICADO
540	2224	RAUL VICTOR DA ROCHA CARVALHO SILVA	30****50-SESP/MT	****/2001	22	6	36	64,000	64,000	DN	CLASSIFICADO
541	3338	VITOR SILVA GOMES	22****10-SSP/MT	****/1995	20	8	36	64,000	64,000	CB	CLASSIFICADO
542	9422	LEANDRO FERNANDES DA SILVA	60****92-SSP/GO	****/1996	20	8	36	64,000	64,000	DN	CLASSIFICADO
543	15182	LUIZ MACIEL DA SILVA	24****28-SEJUSP/MT	****/1992	18	10	36	64,000	64,000	CB	CLASSIFICADO
544	9473	WILLAME DA SILVA MOREIRA	10****28-SSP/TO	****/1995	24	6	34	64,000	64,000	CE	CLASSIFICADO
545	4934	FABIO DE SOUZA OLIVEIRA	25****28-SSP/MT	****/1997	24	6	34	64,000	64,000	DN	CLASSIFICADO
546	24397	EDUARDO GARCIA MODESTO	00****12-SSPMS/MS	****/1999	18	12	34	64,000	64,000	CB	CLASSIFICADO
547	4199	RAFAEL CESAR DA SILVA	30****35-SESP/MT	****/1986	26	6	32	64,000	64,000	CE	CLASSIFICADO
548	5882	LUCAS RODRIGUES SIMIONE	15****25-SESDC/RO	****/2001	26	6	32	64,000	64,000	DN	CLASSIFICADO
549	17233	JOAO CLEBER DA COSTA	26****86-SSP/MT	****/1989	22	10	32	64,000	64,000	CB	CLASSIFICADO
550	22951	EDINEY DA SILVA ROQUE	21****04-SSP/MT	****/1993	22	10	32	64,000	64,000	DN	CLASSIFICADO
551	17	DANIEL ALVES FERNANDES	22****20-SSP/MT	****/1997	12	5	46	63,000	63,000	DN	CLASSIFICADO
552	4477	LEANDRO BUENO TEIXEIRA DA CUNHA	16****21-SSPMT/MT	****/1991	10	7	46	63,000	63,000	CB	CLASSIFICADO
553	12692	GUTEMBERG GASPARIM DOS SANTOS	22****16-SSP/MT	****/1995	14	5	44	63,000	63,000	CE	CLASSIFICADO
554	6350	ELZO JUNIOR GOMES FERREIRA	57****81-PCPA/PA	****/1987	12	7	44	63,000	63,000	CB	CLASSIFICADO

555	22726	LUIS PAULO DE SOUZA MONTEIRO	18****20-SSP/MT	***1987	12	7	44	63.000	63.000	DN	CLASSIFICADO
556	22145	THALES FABIANO ROCHA ACOSTA	17****25-SSP/MT	***1989	12	7	44	63.000	63.000	DN	CLASSIFICADO
557	4259	JHON KLEBER GONÇALVES DE MIRANDA	21****91-SSP/MT	***1991	12	7	44	63.000	63.000	DN	CLASSIFICADO
558	614	THIAGO MORENO DE LIMA MAGALHÃES	28****47-SESP/MT	***1995	12	7	44	63.000	63.000	DN	CLASSIFICADO
559	3820	OSCAR JUNIO DOS SANTOS	54****38-SPTC/GO	***1993	16	5	42	63.000	63.000	CE	CLASSIFICADO
560	2216	ANDERSON ROSA DA SILVA	86**00-SESEDEC/RO	***1986	14	7	42	63.000	63.000	CB	CLASSIFICADO
561	1098	DANIEL MIKE RODRIGUES DE DEUS	59****87-SSP/GO	***1991	14	7	42	63.000	63.000	DN	CLASSIFICADO
562	13839	RAFFAEL JARDIM FONSECA	20****55-SSP/MT	***1991	14	7	42	63.000	63.000	DN	CLASSIFICADO
563	18089	LUIS FELIPE DA SILVA OLIVEIRA	21****80-SSP/MT	***1993	14	7	42	63.000	63.000	DN	CLASSIFICADO
564	8958	RANIEL DE SOUSA AMARAL	26****81-SSP/MT	***1997	14	7	42	63.000	63.000	DN	CLASSIFICADO
565	19071	GUALTERNEY CAMPOS DE MORAIS JUNIOR	25****64-SSP/MT	***1998	14	7	42	63.000	63.000	DN	CLASSIFICADO
566	16449	JOENDER NUNES DIAS	24****57-SSP/MT	***1997	12	9	42	63.000	63.000	CB	CLASSIFICADO
567	24958	GUSTAVO ANTONIO DE ATAIDE	48****31-SPTC/GO	***1987	20	3	40	63.000	63.000	CE	CLASSIFICADO
568	9690	LUIZ DIEGO PEREIRA DE ARRUDA	13****32-SSP/MT	***1986	18	5	40	63.000	63.000	CB	CLASSIFICADO
569	1477	MARCO ANTONIO DA SILVA LIMA	23****63-SESP/MT	***1993	18	5	40	63.000	63.000	DN	CLASSIFICADO
570	350	SIDIMAR DA SILVA LOPES	24****61-SSPMT/MT	***1996	18	5	40	63.000	63.000	DN	CLASSIFICADO
571	6154	JONATAN RICHTER DOS SANTOS	21****95-SEJUSP/MS	***1996	18	5	40	63.000	63.000	DN	CLASSIFICADO
572	20529	IGOR FERNANDES VAZ	60****00-SSP/GO	***1997	18	5	40	63.000	63.000	DN	CLASSIFICADO
573	294	WEVERTON JHOIS DA SILVA ANCHIETA	22****94-SESP/MT	***1997	18	5	40	63.000	63.000	DN	CLASSIFICADO
574	21018	GILSON DE OLIVEIRA SILVA(*)	13*****31-SSP/BA	***1988	16	7	40	63.000	63.000	CB	CLASSIFICADO
575	7728	ROSEAN DIAS DOS SANTOS	15****35-SSP/MT	***1988	14	9	40	63.000	63.000	CB	CLASSIFICADO
576	5906	GUILHERME FEITOSA ESTEVES	19****13-SSP/MT	***1989	14	9	40	63.000	63.000	DN	CLASSIFICADO
577	9006	WELLINGTON RAMOS DENIS	20****80-SSP/MT	***1990	14	9	40	63.000	63.000	DN	CLASSIFICADO
578	4948	DIEGO JÚNIOR CONCEIÇÃO	19****45-SSP/MT	***1990	14	9	40	63.000	63.000	DN	CLASSIFICADO
579	8839	EURIPEDES PAULA DE ALMEIDA JUNIOR	18****13-SSP/MT	***1990	14	9	40	63.000	63.000	DN	CLASSIFICADO
580	14814	RENAN LEÃO GOMES	17****19-SSP/MT	***1992	14	9	40	63.000	63.000	DN	CLASSIFICADO
581	24101	VITOR HUGO MORAES(*)	15****01-SSP/MT	***1986	20	5	38	63.000	63.000	CE	CLASSIFICADO
582	17520	DARLLINEY CÁSSINO JOSÉ DE SANTANA FILHO	26****30-SSP/DF	***1991	20	5	38	63.000	63.000	DN	CLASSIFICADO
583	23234	YGOR FELIPE BISPO TORRES	59****65-SSP/GO	***1995	20	5	38	63.000	63.000	DN	CLASSIFICADO
584	3302	WEMERSON DOS SANTOS ROCHA	12****72-SESDC/RO	***1998	20	5	38	63.000	63.000	DN	CLASSIFICADO
585	18204	ROGER RAFAEL DE SOUZA NEVES	19****60-SSP/MT	***1987	18	7	38	63.000	63.000	CB	CLASSIFICADO
586	11633	MANOEL OTACILIO REIS SANTOS	15****54-SSPMT/MT	***1988	18	7	38	63.000	63.000	DN	CLASSIFICADO
587	15105	ALEX JUNIOR AZEVEDO	21****36-SSP/MT	***1989	18	7	38	63.000	63.000	DN	CLASSIFICADO
588	5186	HILQUIAS DA SILVA FERREIRA	06*****72-DETRAN/MT	***1995	18	7	38	63.000	63.000	DN	CLASSIFICADO
589	23758	GABRIEL GOMES ARAUJO	26****29-SSP/MT	***1997	18	7	38	63.000	63.000	DN	CLASSIFICADO
590	3297	GABRIEL OLIVEIRA BARBOSA(*)	26****99-SSP/MT	***1999	18	7	38	63.000	63.000	DN	CLASSIFICADO
591	5833	VICTOR HUGO RODRIGUES FERNANDES SOUZA NUNES	21****96-SSP/MT	***2000	18	7	38	63.000	63.000	DN	CLASSIFICADO
592	863	AUGUSTO BENVENUTO BERLEZI	29****28-SSP/MT	***2000	18	7	38	63.000	63.000	DN	CLASSIFICADO
593	11533	JOÃO GABRIEL ATTILIO CAPOROSSI(*)	19****38-SSP/MT	***1994	16	9	38	63.000	63.000	CB	CLASSIFICADO
594	23617	LEONARDO BRUNO ALVES RODRIGUES	33****15-SEPS/MT	***1995	16	9	38	63.000	63.000	DN	CLASSIFICADO
595	12502	EDUARDO ARRUDA GARCIA	25****74-SEJSP/MT	***1998	16	9	38	63.000	63.000	DN	CLASSIFICADO
596	3933	FERNANDO DE FREITAS MACIEL	27****96-SESP/MT	***1998	22	5	36	63.000	63.000	CE	CLASSIFICADO
597	5716	RENATO LUAN PEREIRA DOS SANTOS	15****80-SSP/MT	***1987	20	7	36	63.000	63.000	CB	CLASSIFICADO
598	19550	JACKSON FERREIRA RITA	52****91-SPTC/GO	***1989	20	7	36	63.000	63.000	DN	CLASSIFICADO
599	8338	THIAGO ALCIDES ROBERTO FERREIRA	18****61-SSP/MT/MT	***1992	20	7	36	63.000	63.000	DN	CLASSIFICADO
600	11841	BRUNO ALCIDIO ELSNBACH	21****94-SSP/MT	***1993	20	7	36	63.000	63.000	DN	CLASSIFICADO
601	7727	VILSON PIVETA JUNIOR	22****05-SSP/MT	***1993	20	7	36	63.000	63.000	DN	CLASSIFICADO
602	12405	JOSÉ LEOMAR RODRIGUES PEREIRA	59****37-SSP/GO	***1994	20	7	36	63.000	63.000	DN	CLASSIFICADO
603	26890	RODRIGO CARVALHO FONSECA	28****40-SSP/MT	***2000	20	7	36	63.000	63.000	DN	CLASSIFICADO
604	1579	MATHEUS HENRIQUE PERES RIBEIRO	20****05-SSP/MT	***2001	20	7	36	63.000	63.000	DN	CLASSIFICADO
605	6519	THIAGO MARANGONI	23****17-SSP/MT	***1992	18	9	36	63.000	63.000	CB	CLASSIFICADO
606	7014	NEVITON TRINDADE JESUS DOS SANTOS	23****44-SSP/MT	***1995	18	9	36	63.000	63.000	DN	CLASSIFICADO
607	16470	CLAUDIO VINÍCIUS LEITE JESUS	23****89-SSP/MT	***1996	18	9	36	63.000	63.000	DN	CLASSIFICADO
608	849	JOAQUIM SOUSA RIBEIRO	18****61-SSP/MT	***1988	22	7	34	63.000	63.000	CE	CLASSIFICADO
609	10634	HEBERT MACHADO SACRAMENTO	23****75-SEJUSP/MT	***1991	22	7	34	63.000	63.000	DN	CLASSIFICADO
610	120	RODRIGO BONATTO E SILVA	20****67-SSP/MT	***1994	22	7	34	63.000	63.000	DN	CLASSIFICADO
611	24790	YURI MARCOS OLIVEIRA BORGES	27****21-SSP/MT	***1998	22	7	34	63.000	63.000	DN	CLASSIFICADO
612	6549	FELIPE DE FREITAS AMORIM	24****08-SEJUSP/MT	***1998	22	7	34	63.000	63.000	DN	CLASSIFICADO
613	24770	CHARLES BRONSON BULHÕES	19****65-SSP/MT	***1986	20	9	34	63.000	63.000	CB	CLASSIFICADO
614	10316	EVARISTO DIAS DA COSTA FARIA JUNIOR	15****64-SSP/MT	***1988	20	9	34	63.000	63.000	DN	CLASSIFICADO
615	20958	WESLEY FILIPE OLIVEIRA DA GAMA	20****29-SSP/MT	***1991	20	9	34	63.000	63.000	DN	CLASSIFICADO
616	22906	WANDERSON RODRIGUES DE MIRANDA	23****25-SJUSP/MT	***1994	20	9	34	63.000	63.000	DN	CLASSIFICADO
617	9592	CRISTIANO JONES DE PINHO	20****53-SSP/MT	***1990	26	5	32	63.000	63.000	CE	CLASSIFICADO
618	11569	ADELSON MOREIRA PEREIRA	24****42-SSP/MT	***1991	22	11	30	63.000	63.000	CE	CLASSIFICADO
619	5878	MATEUS OLIVEIRA SOUSA	52****28-SSPGO/GO	***1994	12	4	46	62.000	62.000		CLASSIFICADO
620	18961	LUIZ HENRIQUE VERZIGNAZZI	27****53-SESP/MT	***1997	14	4	44	62.000	62.000	CE	CLASSIFICADO
621	8387	FERNANDO HENRIQUE CHAUCHER DA CRUZ	23****34-SSPMT/MT	***1992	12	6	44	62.000	62.000	CB	CLASSIFICADO
622	17203	FABIANO FIGUEIREDO DE OLIVEIRA	20****69-SSP/MT	***1988	10	8	44	62.000	62.000	CB	CLASSIFICADO
623	315	ROMULO GOMES CRUVINEL	80****11-SSP/GO	***1991	14	6	42	62.000	62.000	CE	CLASSIFICADO
624	8337	BRUNO MARIANO DE ASSIS	11****28-SESEDEC/RO	***1993	14	6	42	62.000	62.000	DN	CLASSIFICADO
625	1762	ROGERIO GONÇALVES SERAFIM	10****27-SSP/TO	***1995	14	6	42	62.000	62.000	DN	CLASSIFICADO
626	4769	ANDRE FELIPE ROCHA PIMENTEL(*)	25****14-SESP/MT	***1997	14	6	42	62.000	62.000	DN	CLASSIFICADO
627	2594	EBERSON DE SOUZA PEREIRA	16****90-SSP/MT	***1988	12	8	42	62.000	62.000	CB	CLASSIFICADO
628	15183	WENDER DE AMORIM CERQUEIRA	19****98-SSP/MT	***1992	18	4	40	62.000	62.000	CB	CLASSIFICADO
629	221	MACKLEBERSON LEANDRO DE SOUSA	19****41-SSP/MT	***1991	16	6	40	62.000	62.000	CB	CLASSIFICADO
630	17868	LUCAS JUNIOR COSTA DIAS DOS SANTOS	22****28-SSP/MT	***1994	16	6	40	62.000	62.000	DN	CLASSIFICADO
631	15364	WALLISON LOPES ALVES DOS ANJOS	25****44-SSP/MT	***1997	16	6	40	62.000	62.000	DN	CLASSIFICADO

632	36	KEYC JONES SANTOS DE JESUS	21****72-SSP/MT	****/1994	14	8	40	62,000	62,000	CB	CLASSIFICADO
633	1589	LUCAS DA COSTA MORAES	22****39-SSP/MT	****/1994	12	10	40	62,000	62,000	CB	CLASSIFICADO
634	4067	WANDERSON LUCAS TELES DA SILVA	56****25-SSP/GO	****/1996	20	4	38	62,000	62,000	CE	CLASSIFICADO
635	18429	MATEUS YAM SILVA STINGHEL	14****93-ESTADO D/RO	****/2002	20	4	38	62,000	62,000	DN	CLASSIFICADO
636	21233	WESLEY FABIANO DE LIMA	20****52-SSP/MT	****/1989	18	6	38	62,000	62,000	CB	CLASSIFICADO
637	11193	AUREO DA SILVA PAVAO	19****71-SSP/MT	****/1990	18	6	38	62,000	62,000	DN	CLASSIFICADO
638	4367	ELISMAR LUIZ SILVA DE OLIVEIRA	20****58-SSPMT/MT	****/1990	18	6	38	62,000	62,000	DN	CLASSIFICADO
639	27162	RALFER ALVES DOS SANTOS	18****77-SSP/MT	****/1991	18	6	38	62,000	62,000	DN	CLASSIFICADO
640	16200	EMANUEL CORNELIO RODRIGUES DOS SANTOS	17****90-SSP/MT	****/1992	18	6	38	62,000	62,000	DN	CLASSIFICADO
641	195	FLAVIOFERNANDES DEQUEIROZ	18****11-SSP/MT	****/1989	16	8	38	62,000	62,000	CB	CLASSIFICADO
642	16048	MARCOS ANTONIO DA SILVA SANTOS	33****48-SESP/DF	****/1995	16	8	38	62,000	62,000	DN	CLASSIFICADO
643	5921	GABRIEL CAGLIARI FERNANDES DIAS	23****52-SSP/MT	****/1995	16	8	38	62,000	62,000	DN	CLASSIFICADO
644	8905	GUILHERME SILVA VALENTIM	29****50-SSP/MT	****/2000	16	8	38	62,000	62,000	DN	CLASSIFICADO
645	20448	JOSE ENNEO RODRIGUES DOS SANTOS CAMPOS(*)	20****40-SSPMT/MT	****/1991	14	10	38	62,000	62,000	CB	CLASSIFICADO
646	3723	JACSON ANDRÉ DE LIMA ALVES	25****17-SEJUSP/MT	****/1997	22	4	36	62,000	62,000	CE	CLASSIFICADO
647	4252	DIOGO MOREIRA GADELHA NEVES(*)	26****74-SSP/MT	****/2002	22	4	36	62,000	62,000	DN	CLASSIFICADO
648	881	EVERTON DOS SANTOS OLIVEIRA	52****13-SPTC/GO	****/1988	20	6	36	62,000	62,000	CB	CLASSIFICADO
649	870	EVERTON DA SILVA SOUZA	21****21-SESP/MT	****/1989	20	6	36	62,000	62,000	DN	CLASSIFICADO
650	3382	RAFAEL DE SOUZA LEITE	19****46-SSP/MT	****/1990	20	6	36	62,000	62,000	DN	CLASSIFICADO
651	15972	REUBERTI SALATIANO DA CRUZ NOVAIS	21****30-SSP/MT	****/1990	20	6	36	62,000	62,000	DN	CLASSIFICADO
652	3647	WALDSON JOAQUIM LEITE VIEIRA JUNIOR	26****83-SSP/MT	****/1998	20	6	36	62,000	62,000	DN	CLASSIFICADO
653	17892	MATEUS LUCAS SILVA ADELINO	23****71-SSP/MT	****/1996	18	8	36	62,000	62,000	CB	CLASSIFICADO
654	6456	LEONARDO MATHEUS FAGUNDES MARRELLI	57****06-SSP/SP	****/1998	18	8	36	62,000	62,000	DN	CLASSIFICADO
655	8376	CHARLES FERREIRA DOS SANTOS SILVA	23****75-SSP/MT	****/1991	16	10	36	62,000	62,000	CB	CLASSIFICADO
656	14417	DAYLON ROBERTO PEREIRA	24****50-SESP/MT	****/1999	16	10	36	62,000	62,000	DN	CLASSIFICADO
657	12538	JEAN DOURADO ORMOND FERREIRA	16****94-SSP/MT	****/1987	22	6	34	62,000	62,000	CE	CLASSIFICADO
658	21789	JHONATAS JULIO DOS SANTOS	16****92-SSPMT/MT	****/1990	22	6	34	62,000	62,000	DN	CLASSIFICADO
659	7817	SHINAIDER DE JESUS RODRIGUES(*)	22****70-SSP/MT	****/1995	22	6	34	62,000	62,000	DN	CLASSIFICADO
660	8326	JONATHAN GOUVEIA DE QUADROS	15****27-SSP/MT	****/1986	20	8	34	62,000	62,000	CB	CLASSIFICADO
661	20427	WILLIAN EMMANUEL BOTELHO MOREIRA	17****70-SSP/MT	****/1990	20	8	34	62,000	62,000	DN	CLASSIFICADO
662	11271	ITALO KENNEDY OLIVEIRA ARRUDA	21****13-SSP/MT	****/1992	20	8	34	62,000	62,000	DN	CLASSIFICADO
663	16900	WILLIAM ANDRE MENDES DE MORAIS	21****10-SSPMT/MT	****/1993	20	8	34	62,000	62,000	DN	CLASSIFICADO
664	1675	JÉFERSON AMARANTE DOS SANTOS	38****92-SSP/PB	****/1994	20	8	34	62,000	62,000	DN	CLASSIFICADO
665	7841	RODINEY ELLISON DOS SANTOS VEIGA	23****99-SSP/MT	****/1996	20	8	34	62,000	62,000	DN	CLASSIFICADO
666	4963	JOHN LENNON NASCIMENTO DA COSTA	20****76-SSP/MT	****/1991	18	10	34	62,000	62,000	CB	CLASSIFICADO
667	6991	LUCAS SCHEMBEK SILVA	17****84-SSP/MT	****/1994	24	6	32	62,000	62,000	CE	CLASSIFICADO
668	10170	RYAN HENRIQUE SILVA PAIXÃO	28****19-SSP/MT	****/2002	24	6	32	62,000	62,000	DN	CLASSIFICADO
669	111	ANDRÉ MARQUES DE SOUZA	15****18-SSPMT/MT	****/1991	22	8	32	62,000	62,000	CB	CLASSIFICADO
670	3226	WELLINGTON JANUARIO NUNES DA SILVA	20****16-SSP/MT	****/1994	22	8	32	62,000	62,000	DN	CLASSIFICADO
671	421	CAIO FILLIPE DOS REIS AZEVEDO(*)	23****16-SSP/MT	****/1997	22	8	32	62,000	62,000	DN	CLASSIFICADO
672	935	LEONARDO PINTO COSTA	23****56-SSP/MT	****/1998	26	8	28	62,000	62,000	CE	CLASSIFICADO
673	5955	JEAN CARLOS KOCH	48****41-SSP/SC	****/1987	10	5	46	61,000	61,000		CLASSIFICADO
674	6643	LUIZ HENRIQUE JUVENAL VIEIRA	19****17-SEJUSP/MS	****/1993	12	5	44	61,000	61,000	CE	CLASSIFICADO
675	8126	ELISEU ELY GOMES VITÓRIO	21****45-SSP/MT	****/1991	10	7	44	61,000	61,000	CB	CLASSIFICADO
676	3943	MAILSON BARBOSA DA SILVA	20****64-SSP/MT	****/1994	16	3	42	61,000	61,000	CE	CLASSIFICADO
677	546	VANDERSON OLIVEIRA CHAVES	21****51-SSP/MT	****/1990	14	5	42	61,000	61,000	CB	CLASSIFICADO
678	5585	EDINELSON AMARAL SANTOS	20****55-SSP/MT	****/1991	14	5	42	61,000	61,000	DN	CLASSIFICADO
679	7134	ANDERSON MACEDO DA COSTA	28****50-SSP/MT	****/2000	12	7	42	61,000	61,000	CB	CLASSIFICADO
680	3148	CLEBER VINICIUS CARDOSO DE ABREU	18****69-SSP/MT	****/1990	10	9	42	61,000	61,000	CB	CLASSIFICADO
681	13347	BITERRAM NAHUM LOPES GOMES	68****17-PC/MT	****/1991	16	5	40	61,000	61,000	CE	CLASSIFICADO
682	11577	RAMON CUNHA GUIMARÃES	64****99-SSP/GO	****/1991	16	5	40	61,000	61,000	DN	CLASSIFICADO
683	13446	VITOR HUGO SANTANA DIAS	28****35-SSP/DF	****/1992	16	5	40	61,000	61,000	DN	CLASSIFICADO
684	24539	JOAO BATISTA MENDANHA FILHO	59****02-SSP/GO	****/1994	16	5	40	61,000	61,000	DN	CLASSIFICADO
685	4132	ENIO LUIZ SANTOS DIAS	76****79-PC/PA	****/1994	16	5	40	61,000	61,000	DN	CLASSIFICADO
686	10920	FERNANDO HENRIQUE MAGALHÃES	24****68-SSP/MT	****/1995	16	5	40	61,000	61,000	DN	CLASSIFICADO
687	4904	RAFAEL ROCHA DE OLIVEIRA	22****17-SSP/MT	****/1998	16	5	40	61,000	61,000	DN	CLASSIFICADO
688	2914	NORRAH D'LIPPHE PEREIRA E SILVA	27****78-SESP/MT	****/1998	16	5	40	61,000	61,000	DN	CLASSIFICADO
689	1320	KELBI WANDER ANTONIO CARNAIBA	16****71-SSP/MT	****/1987	14	7	40	61,000	61,000	CB	CLASSIFICADO
690	24152	LUCAS DANILO DILALLO	20****44-SSP/MT	****/1992	14	7	40	61,000	61,000	DN	CLASSIFICADO
691	17689	KENNEDY VIEIRA DUARTE	11****64-SESEDEC/RO	****/1992	14	7	40	61,000	61,000	DN	CLASSIFICADO
692	1791	KESSY DHONES FEITOSA LIMA	22****35-SSP/MT	****/1994	14	7	40	61,000	61,000	DN	CLASSIFICADO
693	18472	LUCAS BORGES GOMES DA SILVA	24****66-SSP/MT	****/1995	14	7	40	61,000	61,000	DN	CLASSIFICADO
694	5796	MARCOS FERREIRA DA SILVA	24****53-SSP/MT	****/1993	12	9	40	61,000	61,000	CB	CLASSIFICADO
695	18198	ALEX PAULO CAMPOS DE OLIVEIRA	33****24-SSP/DF	****/1992	20	3	38	61,000	61,000	CE	CLASSIFICADO
696	4601	THIAGO MARTINS CALDEIRA	81****62-SSP/TO	****/1987	18	5	38	61,000	61,000	CB	CLASSIFICADO
697	15296	GEOVANE RIQUELME DOS SANTOS	20****53-SINDJUS/MS	****/1997	18	5	38	61,000	61,000	DN	CLASSIFICADO
698	20742	GABRIEL JORGE DA GUIA QUEIROZ	25****36-SSP/MT	****/1997	18	5	38	61,000	61,000	DN	CLASSIFICADO
699	9652	MAURO CESAR DOS SANTOS	16****16-SJSP/MT	****/1987	16	7	38	61,000	61,000	CB	CLASSIFICADO
700	3260	FABIO AZEVEDO DA COSTA	17****40-SSP/MT	****/1988	16	7	38	61,000	61,000	DN	CLASSIFICADO
701	14988	UEINERSON ALVES BATISTA	19****01-SSP/MT	****/1990	16	7	38	61,000	61,000	DN	CLASSIFICADO
702	3021	WELTON ROCHA DOS SANTOS	21****17-SSP/MT	****/1991	16	7	38	61,000	61,000	DN	CLASSIFICADO
703	20116	OSCAR ALVES PEREIRA	56****38-SSP/GO	****/1992	16	7	38	61,000	61,000	DN	CLASSIFICADO
704	8724	MARCOS VENICIUS FRANÇA DE ALMEIDA(*)	21****06-SSP/MT	****/1992	16	7	38	61,000	61,000	DN	CLASSIFICADO
705	3363	JEOVANE ANSELMO BERGAMINI	21****08-SSP/MT	****/1993	16	7	38	61,000	61,000	DN	CLASSIFICADO
706	10586	RICHITER NEWTON TRINDADE DE MORAIS	22****28-SSP/MT	****/1995	16	7	38	61,000	61,000	DN	CLASSIFICADO
707	13511	RAFAEL BRUNO DOS SANTOS LINS	22****37-SSP/MT	****/1995	16	7	38	61,000	61,000	DN	CLASSIFICADO
708	4234	LUIZ FERNANDO AIRES ROCCA	27****16-SSP/MT	****/1997	16	7	38	61,000	61,000	DN	CLASSIFICADO

709	1017	RONIVALDO DIAS GOMES	48***78-DGPCGO/GO	***1986	14	9	38	61,000	61,000	CB	CLASSIFICADO
710	1819	EDILSON CARDOSO DA SILVA	34***68-SSP/MT	***1989	22	3	36	61,000	61,000	CE	CLASSIFICADO
711	4458	MARCOS RANGEL MARTINS DO AMARAL	57***16-SSP/GO	***1993	20	5	36	61,000	61,000	CB	CLASSIFICADO
712	16998	DALTON PERES CÂMARA	25***72-SSP/MT	***1995	20	5	36	61,000	61,000	DN	CLASSIFICADO
713	14811	MANASSES DA SILVA BORGES	26***38-SSP/MT	***1997	20	5	36	61,000	61,000	DN	CLASSIFICADO
714	18066	HIGOR DE MORAIS PAIVA	60***80-SSP/GO	***1997	20	5	36	61,000	61,000	DN	CLASSIFICADO
715	14261	FRANCIMAR PEREIRA RODRIGUES	12***72-PC/RO	***1998	20	5	36	61,000	61,000	DN	CLASSIFICADO
716	1498	HIGOR GABRIEL DE FREITAS VALÊNCIO	29***37-SSP-MT/MT	***2002	20	5	36	61,000	61,000	DN	CLASSIFICADO
717	23773	LUIZ HENRIQUEARAÚJO SILVA	18***81-SESP/MT	***1990	18	7	36	61,000	61,000	CB	CLASSIFICADO
718	2410	SILAS FAUSTINO DA COSTA MIRANDA	20***12-SSP/MT	***1990	18	7	36	61,000	61,000	DN	CLASSIFICADO
719	8161	RONALDO KNIPHOFF KONFIDERA	24***80-SEJUSP/MT	***1994	18	7	36	61,000	61,000	DN	CLASSIFICADO
720	16111	WILLIAN ANTUNES SEHNEM	24***05-SEJUSP/MT	***1995	18	7	36	61,000	61,000	DN	CLASSIFICADO
721	2810	EDVAM GOMES DA SILVA JUNIOR	27***67-SSP/MT	***1996	18	7	36	61,000	61,000	DN	CLASSIFICADO
722	12169	MATHEUS AZEVEDO DOS SANTOS	25***46-SSP/MT	***1997	18	7	36	61,000	61,000	DN	CLASSIFICADO
723	21489	DANIEL GOMES ALVIM DE SOUZA	70***04-SSPPC/GO	***1999	18	7	36	61,000	61,000	DN	CLASSIFICADO
724	2085	GABRIEL ANTONIO SILVA REIS	28***89-SESP/MT	***2000	18	7	36	61,000	61,000	DN	CLASSIFICADO
725	27253	FABIO JUNIOR DOS SANTOS BECCARI	16***98-SSP/MT	***1986	16	9	36	61,000	61,000	CB	CLASSIFICADO
726	1533	OSMARY DE SOUZA MALHEIROS	16***79-SSP/MT	***1987	16	9	36	61,000	61,000	DN	CLASSIFICADO
727	2980	LAMARQUE TEOTONIO DA SILVA	33***34-SSP/AL	***1990	16	9	36	61,000	61,000	DN	CLASSIFICADO
728	14543	SIDSLEY PEREIRA BARBOSA	26***85-SEJUSP/M/MT	***1991	16	9	36	61,000	61,000	DN	CLASSIFICADO
729	2074	WILLIAM FAGUNDES DOS SANTOS	19***69-SSP/MT	***1991	16	9	36	61,000	61,000	DN	CLASSIFICADO
730	14793	ERICK GONÇALVES HUNGRIA	21***64-SSP/MT	***1998	16	9	36	61,000	61,000	DN	CLASSIFICADO
731	14595	SERGIO HENRIQUE RIBEIRO MESQUITA	65***13-SSP/GO	***2001	14	11	36	61,000	61,000	CB	CLASSIFICADO
732	26923	LUIZ CLAUDIO SANTOS OLIVEIRA	04*****17-DETRAN/GO	***1991	22	5	34	61,000	61,000	CE	CLASSIFICADO
733	23264	TIAGO LUCIO MENDES CARDOSO	46***31-PC/GO	***1989	20	7	34	61,000	61,000	CB	CLASSIFICADO
734	1483	JÔNATHAS VALENTIM GONÇALVES COELHO	51***57-SSP/GO	***1990	20	7	34	61,000	61,000	DN	CLASSIFICADO
735	21646	ALAN PALMEIRA DO NASCIMENTO	11***27-SESDC/RO	***1991	20	7	34	61,000	61,000	DN	CLASSIFICADO
736	24530	LEANDRO PÉRES LOPES	22***99-SSP/DF	***1992	20	7	34	61,000	61,000	DN	CLASSIFICADO
737	8661	ALDECEIR OLIVEIRA PINTO	26***23-SESP/MT	***1997	20	7	34	61,000	61,000	DN	CLASSIFICADO
738	9565	WEVERTON PAULINO FERREIRA PEREIRA	22***82-SSP/MT	***1990	18	9	34	61,000	61,000	CB	CLASSIFICADO
739	6033	ADEMILSON FERREIRA DE ARRUDA(*)	22***10-SSP/MT	***1990	22	7	32	61,000	61,000	CE	CLASSIFICADO
740	20784	FERNANDO AUGUSTO MAGALHÃES DOS REIS	18***40-SSP/MT	***1992	22	7	32	61,000	61,000	DN	CLASSIFICADO
741	736	ARTHUR JOSÉ RODRIGUES PEREIRA SOUZA	26***49-SEJUS/MT	***1999	22	7	32	61,000	61,000	DN	CLASSIFICADO
742	192	PABLO HENRIQUE DE OLIVEIRA CRUZ	14***84-SSP-MT/MT	***1987	20	9	32	61,000	61,000	CB	CLASSIFICADO
743	4468	JOENDER RODRIGO OLIVEIRA DA SILVA	25***73-SEJUSP/MT	***1996	20	9	32	61,000	61,000	DN	CLASSIFICADO
744	1389	MATHEUS DE SOUZA PEREIRA	23***96-SSP/MT	***1998	22	9	30	61,000	61,000	CE	CLASSIFICADO
745	25865	DHIEIMISON CESAR OLIVEIRA	22***42-SSP/MT	***1993	20	11	30	61,000	61,000	CB	CLASSIFICADO
746	15023	ANDRÉ FELIPE CAMPOS ARTIAGA	18***89-SSP/MT	***1987	24	9	28	61,000	61,000	CE	CLASSIFICADO
747	5755	LEONARDO MACEDO SILVA	23***61-SSP/DF	***1987	8	6	46	60,000	60,000		CLASSIFICADO
748	17499	WEVERTON DE OLIVEIRA DA SILVA(*)	56***75-SSP/GO	***1992	12	4	44	60,000	60,000	CE	CLASSIFICADO
749	4738	RONNIEVON JUNIOR RODRIGUES DE OLIVEIRA	22***78-SECRETAR/MT	***1999	10	6	44	60,000	60,000	CB	CLASSIFICADO
750	16885	VALDENIR DOS SANTOS BATISTA FILHO	59***72-SSP/GO	***1998	14	4	42	60,000	60,000	CE	CLASSIFICADO
751	1871	MARCOS TOMÉ DA CRUZ REGO	48***90-DGPC/GO	***1988	12	6	42	60,000	60,000	CB	CLASSIFICADO
752	3769	MARCIO PEREIRA NOGUEIRA	45***71-SPTC/GO	***1988	12	6	42	60,000	60,000	DN	CLASSIFICADO
753	24509	ANDRÉ LUIS ALVES DE BRITO	62***88-SSP/GO	***1996	12	6	42	60,000	60,000	DN	CLASSIFICADO
754	15543	GENIVALDO RODRIGUES PEREIRA	18***20-SSP/MT	***1987	10	8	42	60,000	60,000	CB	CLASSIFICADO
755	9864	JOÃO BORGE CARVALHO	23***52-SSP/MT	***1994	10	8	42	60,000	60,000	DN	CLASSIFICADO
756	8367	CHARLES ÍCARO TOLEDO PEREIRA	22***68-SSPMT/MT	***1995	10	8	42	60,000	60,000	DN	CLASSIFICADO
757	4385	IGOR ALVES SILVA	26***41-SEJUSP/MT	***1986	14	6	40	60,000	60,000	CE	CLASSIFICADO
758	19362	VINICIUS MIRANDA FERREIRA	20***07-SSP/MT	***1994	14	6	40	60,000	60,000	DN	CLASSIFICADO
759	15485	DIEGO GONÇALVES DA SILVA	59***79-SSP/GO	***1995	14	6	40	60,000	60,000	DN	CLASSIFICADO
760	9523	DANILO FERREIRA MARTINS	25***37-SESP/MT	***1999	14	6	40	60,000	60,000	DN	CLASSIFICADO
761	14547	JORGE EDUARDO DOS SANTOS(*)	49***39-DGPC/GO	***1986	12	8	40	60,000	60,000	CB	CLASSIFICADO
762	6922	GEOVANE DOS SANTOS MARIA	26***11-SESP/MT	***1996	12	8	40	60,000	60,000	DN	CLASSIFICADO
763	434	MARCOS GUERINO PESSATTO	17***99-SSP/MT	***1988	10	10	40	60,000	60,000	CB	CLASSIFICADO
764	2571	ELDER FERNANDO DE OLIVEIRA LEITE	03*****78-SSP/MT	***1988	18	4	38	60,000	60,000	CE	CLASSIFICADO
765	8340	EDUARDO DE ALMEIDA FRANÇA	31***50-SSP/MT	***2001	18	4	38	60,000	60,000	DN	CLASSIFICADO
766	14897	JOÃO ANTÔNIO DE CARVALHO RODRIGUES	48***44-SSPPC/GO	***1989	16	6	38	60,000	60,000	CB	CLASSIFICADO
767	25927	GUILHERME DE MEDEIROS PIRES	14***18-SSP/MS	***1992	16	6	38	60,000	60,000	DN	CLASSIFICADO
768	18358	JULIANO EVANGELISTA DA SILVA	21***60-SSP/MT/MT	***1993	16	6	38	60,000	60,000	DN	CLASSIFICADO
769	18911	SAVIO DE OLIVEIRA MALHEIROS DOS SANTOS	21***38-SSP /MT	***1996	16	6	38	60,000	60,000	DN	CLASSIFICADO
770	5825	DIEGO AUGUSTO DE SIQUEIRA CANDIDO	19***23-SSP/MT	***1997	16	6	38	60,000	60,000	DN	CLASSIFICADO
771	6233	CLEIDSON PAIVA CORREIA	15***24-SSP/MT	***1987	14	8	38	60,000	60,000	CB	CLASSIFICADO
772	9818	RENÉ FERREIRA DO NASCIMENTO	18***05-SSP/MT	***1988	14	8	38	60,000	60,000	DN	CLASSIFICADO
773	15712	LUIZ ANTONIO DE OLIVEIRA LEITE	21***00-SSP/MT	***1993	14	8	38	60,000	60,000	DN	CLASSIFICADO
774	2601	ARLESSON SOUZA REIS	21***80-SSP/MT	***1992	10	12	38	60,000	60,000	CB	CLASSIFICADO
775	4469	WELLINGTON LEMOS GUEDES DE CASTRO	24***45-SESP/MT	***1994	10	12	38	60,000	60,000	DN	CLASSIFICADO
776	19011	PAULO VICTOR RAMOS SANTOS DE ARRUDA	15***84-SSP/MT	***1986	18	6	36	60,000	60,000	CE	CLASSIFICADO
777	14943	WENDER SILVA MARQUES	22***53-SSP /MT	***1989	18	6	36	60,000	60,000	DN	CLASSIFICADO
778	27621	ROLFF RODRIGO DA SILVA	21***76-SSP/MT	***1989	18	6	36	60,000	60,000	DN	CLASSIFICADO
779	4364	ALEXANDRE DA SILVA COSTA	21***41-SSP/MT	***1990	18	6	36	60,000	60,000	DN	CLASSIFICADO
780	14025	PEDRO JONAS DA SILVA	16***44-SSP/MT	***1990	18	6	36	60,000	60,000	DN	CLASSIFICADO
781	7947	DAVI COUTINHO TOBIAS DE MORAES	20***09-SSP/MT	***1990	18	6	36	60,000	60,000	DN	CLASSIFICADO
782	7027	TARCISIO BATISTA DA SILVA FREITAS	54***61-SSP/GO	***1992	18	6	36	60,000	60,000	DN	CLASSIFICADO
783	2990	LUIZ HENRIQUE DE LIMA	24***10-SESP/MT	***1995	18	6	36	60,000	60,000	DN	CLASSIFICADO
784	22950	JESSE LEONIDAS DE OLIVEIRA ARAUJO	13***35-SSP/MT	***1987	16	8	36	60,000	60,000	CB	CLASSIFICADO
785	173	WILLIAN SILVA MOREIRA	24***85-SSP/MT	***1992	16	8	36	60,000	60,000	DN	CLASSIFICADO

786	20301	ANDERSON LUIZ SANTOS DE FREITAS	21****04-SSP/MT	***//1994	16	8	36	60,000	60,000	DN	CLASSIFICADO
787	14138	ALISSON ALMEIDA SENA	00****94-SEJUSP/MS	***//1994	16	8	36	60,000	60,000	DN	CLASSIFICADO
788	11261	JOSEPH DO ESPIRITO SANTO ALCANTARA DE CAMPOS	23****50-SSP/MT	***//1996	16	8	36	60,000	60,000	DN	CLASSIFICADO
789	607	CHRYSYTIAN DE SOUZA ORMOND LEITE	24****37-SSP/MT	***//1998	16	8	36	60,000	60,000	DN	CLASSIFICADO
790	3510	MATHAUS AQUINO DE MORAIS	97**67-SESDC/RO	***//1995	22	4	34	60,000	60,000	DN	CLASSIFICADO
791	1136	ALISSON FERNANDO BEZERRA DA SILVA	31****02-SESP MT/MT	***//2000	22	4	34	60,000	60,000	CE	CLASSIFICADO
792	14742	THAFNER AVILA MAMORE GAZOLLA	26****01-SSPMT/MT	***//2000	22	4	34	60,000	60,000	DN	CLASSIFICADO
793	92	LUIZ CARLOS DA ROCHA	00****47-SSP/RO	***//1986	20	6	34	60,000	60,000	CB	CLASSIFICADO
794	19968	CLAUDIO JUNIOR BATISTA DA SILVA	26****61-SESP/MT	***//1997	20	6	34	60,000	60,000	DN	CLASSIFICADO
795	5649	ADRIANO OLEGÁRIO DOS SANTOS	16****92-SSP/MT	***//1986	18	8	34	60,000	60,000	CB	CLASSIFICADO
796	20697	PLÍNIO RODRIGO MENDES OLIVEIRA	26****39-SSP/MT	***//1988	18	8	34	60,000	60,000	DN	CLASSIFICADO
797	4581	RAFAEL VAZ DA SILVA	20****24-SSP/MT	***//1990	18	8	34	60,000	60,000	DN	CLASSIFICADO
798	6821	JHONY VINICIUS CARDOSO FARIA	25****06-SSP/MT	***//1996	18	8	34	60,000	60,000	DN	CLASSIFICADO
799	21910	SAVIO NASCIMENTO DE LIMA	23****33-SSP/MT	***//1994	22	6	32	60,000	60,000	CE	CLASSIFICADO
800	19086	MARCOS ANTÔNIO FERREIRA DA COSTA	16****47-SESP/MT	***//1986	20	8	32	60,000	60,000	CB	CLASSIFICADO
801	19498	LUIZ FELIPE POMPEO VITTO	19****02-SSP/MT	***//1990	20	8	32	60,000	60,000	DN	CLASSIFICADO
802	25817	FELYPE LEITE BARRETO DA SILVA	23****23-SSP/MT	***//1996	20	8	32	60,000	60,000	DN	CLASSIFICADO
803	5024	GIOVANE FELIPE BASTOS	22****98-SSP/MT	***//1993	18	10	32	60,000	60,000	CB	CLASSIFICADO
804	20400	EDUARDO VICTOR DE CAMPOS E SILVA	28****12-SSPMT/MT	***//1999	24	6	30	60,000	60,000	CE	CLASSIFICADO
805	24266	GUILHERME MARANESI FREITAS	62****32-SSP /GO	***//1993	22	8	30	60,000	60,000	CB	CLASSIFICADO
806	15475	MURILO ARAUJO QUEIROZ	60***91-SSP/GO	***//1999	22	8	30	60,000	60,000	DN	CLASSIFICADO
807	22687	LEOMAR RODRIGUES DIAS	21****26-SSP/MT	***//1992	20	10	30	60,000	60,000	CB	CLASSIFICADO
808	8645	JONATHAM DE BARROS FERREIRA	23****19-SSP/MT	***//1997	20	10	30	60,000	60,000	DN	CLASSIFICADO
809	22860	ALLISON DA SILVA PEREIRA	17****22-SSP/MT	***//1988	22	10	28	60,000	60,000	CE	CLASSIFICADO
810	26152	CARLOS EDUARDO DE OLIVEIRA AYRES	18****19-SSP/MT	***//1993	20	12	28	60,000	60,000	CB	CLASSIFICADO
811	10569	ELVIS DE SOUZA CORSINO	22****35-SSP/MT	***//1990	10	5	44	59,000	59,000		CLASSIFICADO
812	17738	EVAIR MARINHO SERAFIM	20***10-SEJUSP/MS	***//1994	14	3	42	59,000	59,000	CE	CLASSIFICADO
813	4673	SERGIO LUIS APOITIA	17****66-SSP/MT	***//1989	12	5	42	59,000	59,000	CB	CLASSIFICADO
814	12972	JOÃO PAULO JUNIOR DA SILVA	29****50-SSP/MT	***//1990	10	7	42	59,000	59,000	CB	CLASSIFICADO
815	1069	KILDER DA SILVA RONDON	22****97-SSP/MT	***//1995	10	7	42	59,000	59,000	DN	CLASSIFICADO
816	5448	SIDNEI BENTO DA SILVA	22****09-SSP/MT	***//1996	10	7	42	59,000	59,000	DN	CLASSIFICADO
817	2528	GUSTAVO GUIMARÃES NASCIMENTO	24****77-SSP/MT/MT	***//2002	10	7	42	59,000	59,000	DN	CLASSIFICADO
818	15975	DEIVID DENER RODRIGUES PAIVA SOARES	56****45-SSP/GO	***//1992	16	3	40	59,000	59,000	CE	CLASSIFICADO
819	25983	WALLACE SANTOS SOEIRO	65****42-PC/PA	***//1990	14	5	40	59,000	59,000	CB	CLASSIFICADO
820	8782	FELIPE RODRIGUES DE AMORIM	18****28-SEJUSP M/MT	***//1993	14	5	40	59,000	59,000	DN	CLASSIFICADO
821	1327	PEDRO HENRIQUE TEIXEIRA MARQUES	54****66-PCGO/GO	***//1998	14	5	40	59,000	59,000	DN	CLASSIFICADO
822	17602	RHUAN VELHO DOLAVAL	23****18-SSP-MT/MT	***//2000	14	5	40	59,000	59,000	DN	CLASSIFICADO
823	20780	KIRIOS CARLOS MARKUS	18****40-SSP/MT	***//1989	12	7	40	59,000	59,000	CB	CLASSIFICADO
824	21166	MARIO JUNIOR CIRQUEIRA BINI	23****82-SSP/MT	***//1994	12	7	40	59,000	59,000	DN	CLASSIFICADO
825	2266	KESSIO JONHOSON PEREIRA DOS SANTOS	25****21-SEJUSP/MT	***//1996	12	7	40	59,000	59,000	DN	CLASSIFICADO
826	11520	JADSON GOMES MACIEL	24****13-SSP/MT/MT	***//1993	18	3	38	59,000	59,000	CE	CLASSIFICADO
827	9850	ADELMO FRANCISCO MARIANO JUNIOR	48****94-DGPC/GO	***//1987	16	5	38	59,000	59,000	CB	CLASSIFICADO
828	9863	ELIZANDRO ALVES RODRIGUES	57****66-SSP-PA/PA	***//1987	16	5	38	59,000	59,000	DN	CLASSIFICADO
829	19278	WALESSON ANTONIO LEMES DA SILVA	18****61-SSP/MT	***//1991	16	5	38	59,000	59,000	DN	CLASSIFICADO
830	28088	CLEUBER SILVA PINHEIRO	20****01-SSP/BA	***//1994	16	5	38	59,000	59,000	DN	CLASSIFICADO
831	20143	JOSÉ CARLOS FAUSTINO DOS SANTOS	10***33-SSP/TO	***//1994	16	5	38	59,000	59,000	DN	CLASSIFICADO
832	9093	VALMIR SANTOS DUARTE	11****82-SESDC/RO	***//1995	16	5	38	59,000	59,000	DN	CLASSIFICADO
833	968	GABRIEL FRAZAO DOS SANTOS	23****51-SEJUSP/MT	***//1996	16	5	38	59,000	59,000	DN	CLASSIFICADO
834	625	GUILHERME GARCIA DE CARVALHO BASTOS	25****22-CUIABÁ/MT	***//2001	16	5	38	59,000	59,000	DN	CLASSIFICADO
835	21771	GEOVANI NEVES QUEIROZ	16****35-SSP/MT	***//1986	14	7	38	59,000	59,000	CB	CLASSIFICADO
836	21547	PAULO SERGIO FERREIRA EVANGELISTA	19****76-SSP/MT	***//1987	14	7	38	59,000	59,000	DN	CLASSIFICADO
837	5000	LUIZ PAULO DE MOURA PINHEIRO(*)	16****46-SSP/MT	***//1987	14	7	38	59,000	59,000	DN	CLASSIFICADO
838	17682	JONATHAN LOPES DE MATTOS(*)	19****32-SSP/MT	***//1992	14	7	38	59,000	59,000	DN	CLASSIFICADO
839	1592	JEFFERSON LEANDRO COSTA DE SOUZA	23****18-SEJUSP/MT	***//1993	12	9	38	59,000	59,000	CB	CLASSIFICADO
840	2682	MARCO ANTONIO CAMPOS MOURAO	25****77-SEJUSP/MT	***//1997	12	9	38	59,000	59,000	DN	CLASSIFICADO
841	20273	JOAO LUCAS MENDONÇA	63****06-SSP/GO	***//1996	18	5	36	59,000	59,000	CE	CLASSIFICADO
842	1961	BRUNO DO NASCIMENTO ARRAIS	25****13-SSP/MT	***//1996	18	5	36	59,000	59,000	DN	CLASSIFICADO
843	7432	ALLEX GUILHERME BARBOZA PYLES	89**00-SSP/RO	***//1987	16	7	36	59,000	59,000	CB	CLASSIFICADO
844	20132	AUGUSTO VIEIRA	00****35-SESDC/RO	***//1989	16	7	36	59,000	59,000	DN	CLASSIFICADO
845	9077	DANILO MARTINS SANTANA	17****46-SSP/MT	***//1990	16	7	36	59,000	59,000	DN	CLASSIFICADO
846	830	DENYS CARVALHO FIRMINO	18****26-SSP/MT	***//1992	16	7	36	59,000	59,000	DN	CLASSIFICADO
847	8625	WUELISON CONCEIÇÃO SOARES	15****18-SSP/TO	***//1999	16	7	36	59,000	59,000	DN	CLASSIFICADO
848	4293	MATHEUS HENRIQUE SILVA PEREIRA	26****99-SSP/MT	***//2000	16	7	36	59,000	59,000	DN	CLASSIFICADO
849	1204	ADELMO BRAGA NOTARI	19****79-SSP/MT	***//1986	14	9	36	59,000	59,000	CB	CLASSIFICADO
850	8486	JONAS MOURA DA SILVA	23****56-SEJUSP/MT	***//1993	14	9	36	59,000	59,000	DN	CLASSIFICADO
851	27151	FAGNER SILVA BATISTA DOS SANTOS	55****09-SSP/GO/GO	***//1989	20	5	34	59,000	59,000	CE	CLASSIFICADO
852	9240	DOUGLAS DA SILVA OLIVEIRA	23****54-SEJUSP/MT	***//1993	20	5	34	59,000	59,000	DN	CLASSIFICADO
853	7306	RODOLFO DIEGO ALVES CAMPOS	55****04-SSP/GO	***//1996	20	5	34	59,000	59,000	DN	CLASSIFICADO
854	6613	RICHARD DIEZ DANTAS	74****75-PC/GO	***//2001	20	5	34	59,000	59,000	DN	CLASSIFICADO
855	11335	EDMILSON DOS SANTOS SILVA	00****01-SSP/MS	***//1989	18	7	34	59,000	59,000	CB	CLASSIFICADO
856	18820	ALANDERSON DA CRUZ MATIAS	18****19-SSP/MT	***//1991	18	7	34	59,000	59,000	DN	CLASSIFICADO
857	10005	IRON SOUZA JAIME	61****15-SSP/GO	***//1995	18	7	34	59,000	59,000	DN	CLASSIFICADO
858	15373	LUIZ VINICIUS DA SILVA	25****26-SEJUSP/MT	***//1995	18	7	34	59,000	59,000	DN	CLASSIFICADO
859	8327	ISAAC MARCOS VENANCIO DE ALMEIDA FILHO	24****56-SEJUSP /MT	***//1997	18	7	34	59,000	59,000	DN	CLASSIFICADO
860	6803	PEDRO GABRIEL TELES BARBOSA	24****12-SJSP/MS	***//2000	18	7	34	59,000	59,000	DN	CLASSIFICADO
861	10619	EUDAIR MERGAL	16****50-SSP/MT	***//1986	16	9	34	59,000	59,000	CB	CLASSIFICADO
862	7873	BRUNO GONÇALO PAES DA CONCEIÇÃO	18****04-SSP/MT	***//1988	16	9	34	59,000	59,000	DN	CLASSIFICADO

863	9521	MARCO AURÉLIO LOURENÇO DO ROSÁRIO	21****57-SSP/MT	***//1993	16	9	34	59,000	59,000	DN	CLASSIFICADO
864	6787	BRENNO VINICIUS LEITE SILVA	26****76-SSP/MT	***//1998	14	11	34	59,000	59,000	CB	CLASSIFICADO
865	23858	LUCIANO ANDRÉ DA COSTA NASCIMENTO	37**10-SSP/AP	***//1989	22	5	32	59,000	59,000	CE	CLASSIFICADO
866	1112	FRANCK WILLYS DIAS BARBOSA MOURA	20****23-SSP/MT	***//1992	22	5	32	59,000	59,000	DN	CLASSIFICADO
867	4038	FREDSON BARROS DE SOUSA	57****24-SSP/GO	***//1994	22	5	32	59,000	59,000	DN	CLASSIFICADO
868	3662	MATHEUS RABELO DA SILVA	23****12-SSP/MT	***//1994	22	5	32	59,000	59,000	DN	CLASSIFICADO
869	16513	EDSON SANTOS VASCONCELOS JUNIOR	15****84-SSP/MT	***//1986	20	7	32	59,000	59,000	CB	CLASSIFICADO
870	7666	JOÃO GONÇALO DO NASCIMENTO	16****11-SSP/MT	***//1986	20	7	32	59,000	59,000	DN	CLASSIFICADO
871	2520	MARCOS ANTONIO DA CUNHA DE ARAUJO	28****51-SSP/DF	***//1990	20	7	32	59,000	59,000	DN	CLASSIFICADO
872	7070	RAFFAEL FRANCISCO DA SILVA ANDRADE	20****09-SSP/MT	***//1991	20	7	32	59,000	59,000	DN	CLASSIFICADO
873	13805	DIEGO DE OLIVEIRA DIAS	21****64-SSPMT/MT	***//1993	20	7	32	59,000	59,000	DN	CLASSIFICADO
874	8052	MATEUS BARROS VITAL VASCO	26****87-SESP/MT	***//1994	20	7	32	59,000	59,000	DN	CLASSIFICADO
875	17620	FAGNER BORGES DA FONSECA	16****40-SSP/MT	***//1995	20	7	32	59,000	59,000	DN	CLASSIFICADO
876	15938	ALEXANDRE TEIXEIRA DE ALMEIDA(*)	22****88-SSP/MT	***//1996	20	7	32	59,000	59,000	DN	CLASSIFICADO
877	23396	WALLISSON OLIVEIRA ALVES	23****88-SEJSP/MT	***//1996	20	7	32	59,000	59,000	DN	CLASSIFICADO
878	8414	LUCAS LEITE DA SILVA	28****14-SSP/MT	***//1998	20	7	32	59,000	59,000	DN	CLASSIFICADO
879	18542	JOSE RICARDO FREITAS(*)	06*****22-DETRAN/MT	***//1989	18	9	32	59,000	59,000	CB	CLASSIFICADO
880	471	MICHAEL RODRIGO PEREIRA SILVA	20****36-SSP/MT	***//1990	18	9	32	59,000	59,000	DN	CLASSIFICADO
881	12751	NATHAN VILELA DOMINGOS	21****27-SSP/MT	***//1994	18	9	32	59,000	59,000	DN	CLASSIFICADO
882	24444	FERNANDO MARTINS LIMA	24****31-SECC - S/MT	***//2001	18	9	32	59,000	59,000	DN	CLASSIFICADO
883	27234	JOSUÉ DE SOUZA TAVARES	19****69-SSP/MT	***//1990	24	5	30	59,000	59,000	CE	CLASSIFICADO
884	16775	GABRIEL RAMIRES GALVÃO	19****80-SSPMT/MT	***//1990	22	7	30	59,000	59,000	CB	CLASSIFICADO
885	15436	MARCELO MARINHO DA SILVA CORREA	19****67-SSP/MT	***//1993	18	11	30	59,000	59,000	CB	CLASSIFICADO
886	4886	AYRTON SENA DE CAMPOS	20****75-SSP/MT	***//1993	20	11	28	59,000	59,000	CE	CLASSIFICADO
887	18356	PAULO ANTONIO PEDROSA SILVA(*)	27****46-SSP/MT	***//2002	26	9	24	59,000	59,000	CE	CLASSIFICADO
888	3153	RENATO GONÇALVES GARCIA	14****54-SSPMT/MT	***//1991	10	6	42	58,000	58,000		CLASSIFICADO
889	4298	LUCAS FELIPE DOS REIS BISPO	24****29-SEJUSP/MT	***//1997	10	6	42	58,000	58,000	DN	CLASSIFICADO
890	3770	ROBSON FERREIRA	21****21-SSP/MT	***//1990	14	4	40	58,000	58,000	CE	CLASSIFICADO
891	95	JOAO VITOR SILVA SOUZA	27****14-SSP/MT	***//1995	14	4	40	58,000	58,000	DN	CLASSIFICADO
892	5803	WELTON ZARATE MORAIS	64****34-SSP/SP	***//1996	14	4	40	58,000	58,000	DN	CLASSIFICADO
893	19100	VANDERSON ROSALVES DE SOUSA	27****96-SSP/DF	***//1988	12	6	40	58,000	58,000	CB	CLASSIFICADO
894	1348	SAMUEL GOMES DE OLIVEIRA	19****10-SSP/MT	***//1989	12	6	40	58,000	58,000	DN	CLASSIFICADO
895	5345	WESLEY DE BRITO SOARES	26****47-SSP/DF	***//1992	12	6	40	58,000	58,000	DN	CLASSIFICADO
896	3462	SEDINALDO DA SILVA SANTANA	17****03-SSP/MT	***//1986	10	8	40	58,000	58,000	CB	CLASSIFICADO
897	623	ADAO GONCALVES DA SILVA SOARES	17****00-SSP/MT/MT	***//1987	10	8	40	58,000	58,000	DN	CLASSIFICADO
898	15794	RUCLEY HENRIQUE DE ANICETO(*)	59****32-SSP/GO	***//1996	18	2	38	58,000	58,000	CE	CLASSIFICADO
899	12932	MURTEL CAVALCANTE REIS	22****80-SSP MT/MT	***//1998	18	2	38	58,000	58,000	DN	CLASSIFICADO
900	19211	JORGE ZEFERINO NATES FILHO	18****40-SSP/MT	***//1987	16	4	38	58,000	58,000	CB	CLASSIFICADO
901	4883	DIKSON FARLEY LIMA	13****12-SSP/MG	***//1986	14	6	38	58,000	58,000	CB	CLASSIFICADO
902	12351	MILSON NUNES DE ALMEIDA JUNIOR	20****87-SSP/MT	***//1989	14	6	38	58,000	58,000	DN	CLASSIFICADO
903	19751	ALECSO SALUSTIANO DA CONCEIÇÃO	23****02-SSP/MT	***//1991	14	6	38	58,000	58,000	DN	CLASSIFICADO
904	1536	DONIZETTI JOAQUIM DE MORAES JUNIOR(*)	55****91-SSP/GO	***//1994	14	6	38	58,000	58,000	DN	CLASSIFICADO
905	18952	IVAN LEITE DA SILVA	26****18-SSPMT/MT	***//1996	14	6	38	58,000	58,000	DN	CLASSIFICADO
906	10843	GUILHERME PEIXOTO RODRIGUES	26****91-SEJUSPMT/MT	***//1997	14	6	38	58,000	58,000	DN	CLASSIFICADO
907	4887	JOSÉ GRACIANO DOS SANTOS AMORIM	34****41-SESP/DF	***//2003	14	6	38	58,000	58,000	DN	CLASSIFICADO
908	3720	GLAUCIO HENRIQUE ELIAS COELHO(*)	53****14-SPTC/GO	***//1992	12	8	38	58,000	58,000	CB	CLASSIFICADO
909	20908	JOSÉ JERÔNIMO RODRIGUES DA SILVA	29****19-SSP/MT	***//1993	12	8	38	58,000	58,000	DN	CLASSIFICADO
910	7961	ITALO RODRIGO OLIVEIRA SILVA	15*****59-SSP/BA	***//1994	12	8	38	58,000	58,000	DN	CLASSIFICADO
911	6457	WILLIANS ESTEVAO DA COSTA	82**83-SSP/TO	***//1994	20	2	36	58,000	58,000	CE	CLASSIFICADO
912	4313	RENATO LUIS MAXIMIANO	23****03-SSP/MT	***//1992	18	4	36	58,000	58,000	CB	CLASSIFICADO
913	18688	EDY CARLOS ALMEIDA BIZERRA	16****85-SSPMT/MT	***//1987	16	6	36	58,000	58,000	CB	CLASSIFICADO
914	10691	WERNEN TOBIAS LIMA	36**30-PTC/AP	***//1988	16	6	36	58,000	58,000	DN	CLASSIFICADO
915	18940	RONILDO DA CONCEIÇÃO LIMA(*)	18****20-SSP MT /MT	***//1989	16	6	36	58,000	58,000	DN	CLASSIFICADO
916	1301	JOSIMAR PERIS DE FARIA	16****64-SJSP/MT	***//1990	16	6	36	58,000	58,000	DN	CLASSIFICADO
917	8909	CLODOALDO DE OLIVEIRA DIAS	26****34-SSP/MT	***//1995	16	6	36	58,000	58,000	DN	CLASSIFICADO
918	1911	PEDRO HENRIQUE ALVES CELIS	25****86-SSP/MT	***//1999	16	6	36	58,000	58,000	DN	CLASSIFICADO
919	11000	MATHEUS LARA DOS PASSOS	21****43-SSP/MT	***//2003	16	6	36	58,000	58,000	DN	CLASSIFICADO
920	6249	FRANCISCO REIDIMAR MENDES DA SILVA	18****26-SSP/MT	***//1989	14	8	36	58,000	58,000	CB	CLASSIFICADO
921	5971	JOSE LUIZ MENDES DOS SANTOS	20****05-SEJUSP/MT	***//1989	14	8	36	58,000	58,000	DN	CLASSIFICADO
922	8228	MAKSON GIACOMETI PEDROSA	24****43-SSP/MT	***//1994	14	8	36	58,000	58,000	DN	CLASSIFICADO
923	17050	FABIO MARTINS DE MORAES	49****94-DGPC/GO	***//1987	20	4	34	58,000	58,000	CE	CLASSIFICADO
924	9254	JULIO CESAR SEMENTINO NASCIMENTO	22****30-SSP/MT	***//1991	20	4	34	58,000	58,000	DN	CLASSIFICADO
925	18509	GEORGE LUIZ DOS SANTOS REINDEL	40****21-SSP/DF	***//1995	20	4	34	58,000	58,000	DN	CLASSIFICADO
926	18273	MATHEUS VIANA RODRIGUES	32****58-SSP/MT	***//2003	20	4	34	58,000	58,000	DN	CLASSIFICADO
927	24197	JEZIEL LUCAS SILVA	20****84-SSP/MT	***//1990	18	6	34	58,000	58,000	CB	CLASSIFICADO
928	8205	LOALYS CARDOSO QUEIROZ	25****91-SESP/MT	***//1999	18	6	34	58,000	58,000	DN	CLASSIFICADO
929	1180	ÁUREO JOSÉ TAVARES MOURA PEREIRA	69****76-PCII/GO	***//2001	18	6	34	58,000	58,000	DN	CLASSIFICADO
930	21078	ADEMILTON PEDROZO DE BARROS	14****20-SSP/MT	***//1987	16	8	34	58,000	58,000	CB	CLASSIFICADO
931	3234	NAILSON SILVA FRANÇA	14****53-SESEDEC/B/BA	***//1991	16	8	34	58,000	58,000	DN	CLASSIFICADO
932	9811	CARLOS ALEXANDRE KICHLER	20****08-SSP/MT	***//1991	16	8	34	58,000	58,000	DN	CLASSIFICADO
933	2332	FAGNER DOS SANTOS LARA	31****85-SSP/MT	***//1992	16	8	34	58,000	58,000	DN	CLASSIFICADO
934	25549	ELIMARCOS BARROS SANTANA	23****51-SSP/MT	***//1993	16	8	34	58,000	58,000	DN	CLASSIFICADO
935	16476	JACKSON KLEITON FURTADO DOS SANTOS	03*****99-SSP/MA	***//1994	16	8	34	58,000	58,000	DN	CLASSIFICADO
936	5046	WENDER DAMES NEVES DE OLIVEIRA RIBEIRO	23****30-SSP/MT	***//1996	16	8	34	58,000	58,000	DN	CLASSIFICADO
937	11121	THIAGO TRINDADE RIBEIRO	21****99-SSP/MT	***//1997	16	8	34	58,000	58,000	DN	CLASSIFICADO
938	3023	PAULO HENRIQUE BOLSONI DIAS	36****98-SSP/SE	***//1997	16	8	34	58,000	58,000	DN	CLASSIFICADO
939	28379	MURILO BARBOSA DE OLIVEIRA	17****92-SSP/MT	***//1987	14	10	34	58,000	58,000	CB	CLASSIFICADO

940	7851	MARCELO MARTINEZ FERNANDES	10****94-SESP/PR	****/1994	14	10	34	58,000	58,000	DN	CLASSIFICADO
941	4242	MARCELO DA CONCEIÇÃO SOUSA	27****56-SSP/DF	****/1995	22	4	32	58,000	58,000	CE	CLASSIFICADO
942	26468	EDUARDO WENDER COSTA PAVINI	20****11-SSP/MT	****/1996	20	6	32	58,000	58,000	CB	CLASSIFICADO
943	26711	RAFAEL PRADO ANDRADE	15****17-SESP/MT	****/1997	20	6	32	58,000	58,000	DN	CLASSIFICADO
944	22384	GUSTAVO SANTOS CARVALHO	68****85-SSPGO/GO	****/2000	20	6	32	58,000	58,000	DN	CLASSIFICADO
945	9868	WELLERSON OLIVEIRA PINTO DE MIRANDA	29****70-SSP/MT	****/1997	18	8	32	58,000	58,000	CB	CLASSIFICADO
946	17721	ELIAS NEGRAO CAETANO	29****54-SSP/MT	****/1999	18	8	32	58,000	58,000	DN	CLASSIFICADO
947	63	THALLYSON MATHEUS PADILHA CANETT	28****78-SSP/MT	****/2001	24	4	30	58,000	58,000	CE	CLASSIFICADO
948	18597	ANDERSON FELIPE DE ALMEIDA(*)	16****04-SSP/MT	****/1986	22	6	30	58,000	58,000	CB	CLASSIFICADO
949	16250	JONATAS CARPES MENEZES	14****96-SESD/RO	****/2001	22	6	30	58,000	58,000	DN	CLASSIFICADO
950	17899	MANOEL FERREIRA DA SILVA	29****00-SSP/MT	****/2002	22	6	30	58,000	58,000	DN	CLASSIFICADO
951	3549	JHONATHAN GLEIFE DE SOUZA	20****00-SSPMT/MT	****/1991	20	8	30	58,000	58,000	CB	CLASSIFICADO
952	22611	JHONATHAN KETTERMANN FREITAS	23****61-SSP/MT	****/1997	20	8	30	58,000	58,000	DN	CLASSIFICADO
953	7217	ARISTONIO JOSE DE SOUZA JUNIOR	23****16-SSP/MT	****/1998	22	8	28	58,000	58,000	CE	CLASSIFICADO
954	15610	VILMAR IGOR GIMENES RODRIGUES	28****63-SESP/MT	****/1999	20	10	28	58,000	58,000	CB	CLASSIFICADO
955	15793	MICAÍAS FRANCISCO DE LIRA	85****13-SDS/PE	****/1998	22	10	26	58,000	58,000	CE	CLASSIFICADO
956	19911	MATHEUS JUNIOR DE OLIVEIRA	23****90-SEJUSP/MT	****/1994	12	3	42	57,000	57,000		CLASSIFICADO
957	12286	MARCOAURÉLIO ROSADOS SANTOS	45****36-SPTC/GO	****/1986	8	7	42	57,000	57,000	CB	CLASSIFICADO
958	14433	FABIO DOMINGOS BARBOSA FLORES	74****16-SSP/TO	****/1995	14	3	40	57,000	57,000	CE	CLASSIFICADO
959	5530	KAIQUE FERREIRA ARAUJO	24****36-SSP/MT	****/1996	12	5	40	57,000	57,000	CB	CLASSIFICADO
960	2802	DIEGO FREITAS DOS SANTOS FONSECA	18****79-SSP/MT	****/1986	10	7	40	57,000	57,000	CB	CLASSIFICADO
961	9352	RUDSON FIGUEROA MARTINS(*)	50****25-SSPGO/GO	****/1990	10	7	40	57,000	57,000	DN	CLASSIFICADO
962	6935	KESLEY DAVID AVELINO DOS SANTOS	24****16-SESP/MT	****/1997	16	3	38	57,000	57,000	CE	CLASSIFICADO
963	27886	ANDRÉ LUIZ PEREIRA DE SOUZA	28****02-SSP/DF	****/1989	14	5	38	57,000	57,000	CB	CLASSIFICADO
964	17002	VALDIR AFONSO FILHO	20****58-SSP/MT	****/1990	14	5	38	57,000	57,000	DN	CLASSIFICADO
965	17150	LUIZ EDUARDO PEREIRA DE SOUZA(*)	18****91-SSP/MT	****/1992	14	5	38	57,000	57,000	DN	CLASSIFICADO
966	205	HIGOR FERREIRA DA SILVA(*)	23****10-SSP/MT	****/1994	14	5	38	57,000	57,000	DN	CLASSIFICADO
967	2439	GUBER EDUARDO SOUZA MIRANDA	20****50-SSP/MT	****/1995	14	5	38	57,000	57,000	DN	CLASSIFICADO
968	19390	JAQUISOM ANTONIO OURIQUE BUENO	17****81-SSP/MT	****/1988	12	7	38	57,000	57,000	CB	CLASSIFICADO
969	4870	ANDRE LACERDA ALENCAR	17****97-SSP/MT	****/1988	12	7	38	57,000	57,000	DN	CLASSIFICADO
970	15294	FELIPE OLIVEIRA BRITO	19****27-SESP/MT	****/1991	12	7	38	57,000	57,000	DN	CLASSIFICADO
971	16936	MAYKE JUNIOR STIELER FERNANDES	00****95-SSP/RO	****/1994	12	7	38	57,000	57,000	DN	CLASSIFICADO
972	42	RODRIGO DA SILVA PEREIRA	27****34-SSP/MT	****/1997	12	7	38	57,000	57,000	DN	CLASSIFICADO
973	10145	MOISES RODRIGUES DE OLIVEIRA JUNIOR	22****47-SSP/MT	****/1999	12	7	38	57,000	57,000	DN	CLASSIFICADO
974	15848	ALEXANDRE HENRIQUE OJEDA	31****02-SSP/MT	****/1999	12	7	38	57,000	57,000	DN	CLASSIFICADO
975	15153	JORDEAN PEREIRA DA SILVA	24****33-GJSPC/MA	****/1991	10	9	38	57,000	57,000	CB	CLASSIFICADO
976	22897	LUCAS GABRIEL BENICIO CAMPOS	21****12-SSP/MT	****/2002	18	3	36	57,000	57,000	CE	CLASSIFICADO
977	16211	NILTON JUNIOR MIRANDA DA GRAÇA	21****02-SSP/MT	****/1991	16	5	36	57,000	57,000	CB	CLASSIFICADO
978	1769	ELIEZER OLIVEIRA SALESSE	23****13-SSP/MT	****/1993	16	5	36	57,000	57,000	DN	CLASSIFICADO
979	5293	MAYCON DOUGLAS DE LIMA	23****44-SSP/MT	****/1993	16	5	36	57,000	57,000	DN	CLASSIFICADO
980	16444	ALEXSANDRO CARVALHO ARNALDO	12****32-PIS/RO	****/1995	16	5	36	57,000	57,000	DN	CLASSIFICADO
981	4989	CLEITON DOS SANTOS BRITO	23****45-SSP/MT	****/1998	16	5	36	57,000	57,000	DN	CLASSIFICADO
982	26269	ANDERSON VITOR DE OLIVEIRA MORAIS	23****00-SSP/MT	****/1999	16	5	36	57,000	57,000	DN	CLASSIFICADO
983	4392	LUCAS GABRIEL DA SILVA	24****82-SSP/MT	****/2002	16	5	36	57,000	57,000	DN	CLASSIFICADO
984	15411	MAURICIO PAZ DE SANTANA	17****79-SSP/MT	****/1988	14	7	36	57,000	57,000	CB	CLASSIFICADO
985	17600	RUAN CHARLES RODRIGUES RIBEIRO	00****87-SSP/RO	****/1989	14	7	36	57,000	57,000	DN	CLASSIFICADO
986	150	IGOR GABRIEL DA COSTA LIMA	25****55-SEJUSP/MT	****/1997	14	7	36	57,000	57,000	DN	CLASSIFICADO
987	17473	IVALDO LUZ DAVID	18****86-SSP/MT	****/1987	18	5	34	57,000	57,000	CE	CLASSIFICADO
988	14372	FABRICIO RODRIGUES GUIMARAES	63****69-SSP/GO	****/1989	18	5	34	57,000	57,000	DN	CLASSIFICADO
989	3800	DIEGO SANTOS DA SILVA PEREIRA	24****58-DETRAN/RJ	****/1990	18	5	34	57,000	57,000	DN	CLASSIFICADO
990	27	FABIO JUNIOR FERREIRA DE ARAUJO(*)	19****90-SEJUSP/MT	****/1993	18	5	34	57,000	57,000	DN	CLASSIFICADO
991	9091	PEDRO DE MOURA TEIXEIRA	23****94-SEJUSP/MT	****/1995	18	5	34	57,000	57,000	DN	CLASSIFICADO
992	1723	JOAO PEDRO MORAES	24****73-SSP/MT	****/1996	18	5	34	57,000	57,000	DN	CLASSIFICADO
993	28103	NEUELYESER ALVES REZENDE	24****89-SEJUSP/MT	****/1998	18	5	34	57,000	57,000	DN	CLASSIFICADO
994	545	PAULO HENRIQUE RODRIGUES FAGUNDES	19****00-SSP/MT	****/1988	14	9	34	57,000	57,000	CB	CLASSIFICADO
995	12503	LUCAS VIANA PELINTRA	21****37-SSP/MS	****/1997	22	3	32	57,000	57,000	CE	CLASSIFICADO
996	26236	THIAGO ARAUJO BATISTA	17****92-SJSP/MT	****/1987	20	5	32	57,000	57,000	CB	CLASSIFICADO
997	16747	CLAUDINEY DE SENA SILVA	18****29-SSP/MT	****/1990	18	7	32	57,000	57,000	CB	CLASSIFICADO
998	4875	DENILTON MENDES DA SILVA	35****51-SESP/DF	****/1992	18	7	32	57,000	57,000	DN	CLASSIFICADO
999	4689	REGER ROBERTH BRANDÃO DOS REIS	17****41-SSP/MT	****/1992	18	7	32	57,000	57,000	DN	CLASSIFICADO
1000	7553	VINICIUS PEREIRA DE AMORIM	17****97-SSP/MT	****/1997	18	7	32	57,000	57,000	DN	CLASSIFICADO
1001	24346	WALLAS ROBERTO GOMES VIANA	27****82-SESP/MT	****/1998	18	7	32	57,000	57,000	DN	CLASSIFICADO
1002	27740	WILLIAM SOARES DE OLIVEIRA	16****99-SESP/MT	****/1986	16	9	32	57,000	57,000	CB	CLASSIFICADO
1003	18523	VALDECIR DONATO FLORENCIO	16****95-SSP/MT	****/1986	16	9	32	57,000	57,000	DN	CLASSIFICADO
1004	3299	AMILTON APARECIDO MOREIRA	19****42-SSP/MT	****/1990	16	9	32	57,000	57,000	DN	CLASSIFICADO
1005	6687	ROMERSON LEITE DO COUTO	17****00-SSP/MT	****/1988	14	11	32	57,000	57,000	CB	CLASSIFICADO
1006	2565	JAIR FERREIRA DE MOURA JUNIOR	28****80-SESP-MT/MT	****/2000	14	11	32	57,000	57,000	DN	CLASSIFICADO
1007	8817	NICHOLAS CESAR TAVEIRA BORGES	22****31-SSP/MT	****/1995	22	5	30	57,000	57,000	CE	CLASSIFICADO
1008	24019	FRANK MARQUES DA COSTA JUNIOR	25****84-SSP/MT	****/1997	22	5	30	57,000	57,000	DN	CLASSIFICADO
1009	146	ALYELLTON ANTONIO DA COSTA SANTOS	20****96-SSPMT /MT	****/1992	20	7	30	57,000	57,000	CB	CLASSIFICADO
1010	17947	EDMILSON NEVES DA COSTA	17****50-SSP/MT	****/1992	20	7	30	57,000	57,000	DN	CLASSIFICADO
1011	8209	DANNYLO ROSA DE OLIVEIRA JUVENAL(*)	23****17-SESP/MT/MT	****/1998	20	7	30	57,000	57,000	DN	CLASSIFICADO
1012	8747	FELIPE GABRIEL CALDAS DA SILVA	24****17-SEJUSP/MT	****/1998	20	7	30	57,000	57,000	DN	CLASSIFICADO
1013	9969	CICERO MANOEL GONÇALVES COSTA	20****91-SSP/MT	****/1989	18	9	30	57,000	57,000	CB	CLASSIFICADO
1014	9993	DIEGO QUEIROZ DOS SANTOS	24****99-SSP/MT	****/1995	18	9	30	57,000	57,000	DN	CLASSIFICADO
1015	649	KIRK SYMON DE LIMA KOTHE	25****25-SESP/MT	****/1996	22	7	28	57,000	57,000	CE	CLASSIFICADO
1016	20620	JOE HENRIQUE TAVARES GOMES	22****61-SSP/MT	****/1992	20	9	28	57,000	57,000	CB	CLASSIFICADO

1017	12885	JONATHAN MARIO AZEVEDO LEITE	21****69-SSP/MT	****/1995	20	9	28	57,000	57,000	DN	CLASSIFICADO
1018	11892	JOAOVICTOR FERREIRA DE CAMPOS(*)	25****08-SEJUSP /MT	****/1997	20	9	28	57,000	57,000	DN	CLASSIFICADO
1019	16593	EDIMAR ALVES DA SILVA	15****86-SSP/MS	****/1986	24	7	26	57,000	57,000	CE	CLASSIFICADO
1020	9083	ITALO DE SOUZA E SILVA	22****26-SSP/MT	****/1998	24	7	26	57,000	57,000	DN	CLASSIFICADO
1021	26647	GABRIEL LUIZ COSTA RIBEIRO	64****63-SSP/GO	****/1998	20	11	26	57,000	57,000	CB	CLASSIFICADO
1022	17310	WESLEY REIS DA SILVA	22****70-SSP/MT	****/1992	10	4	42	56,000	56,000		CLASSIFICADO
1023	12717	FERNANDO GUIMARÃES PINI	20****82-SSP/MT	****/1990	8	6	42	56,000	56,000	CB	CLASSIFICADO
1024	655	NICOLAS ROGER BRITO	22****04-SSP/MT	****/1992	10	6	40	56,000	56,000	CE	CLASSIFICADO
1025	5628	MARCOS VINÍCIUS FERREIRA ALVES	21****78-SSP/MT	****/1992	10	6	40	56,000	56,000	DN	CLASSIFICADO
1026	1030	RAFAEL BUENO DE OLIVEIRA	25****30-SESP/MT	****/1995	10	6	40	56,000	56,000	DN	CLASSIFICADO
1027	1446	AISLAN RIBEIRO GADA	00****00-SSP/MS	****/1990	14	4	38	56,000	56,000	CE	CLASSIFICADO
1028	7522	PAULO HENRIQUE SANTANA DOS SANTOS SILVA	58****23-SSP/GO	****/1993	14	4	38	56,000	56,000	DN	CLASSIFICADO
1029	16489	CARLOS VINICIL GOMES NEVES	55****42-SSP/GO	****/1996	14	4	38	56,000	56,000	DN	CLASSIFICADO
1030	2812	HUGO WESNALTO COSTA RIBEIRO	64****59-SSP/GO	****/1998	14	4	38	56,000	56,000	DN	CLASSIFICADO
1031	754	FABIO FURTADO DO NASCIMENTO	22****91-SSP/MT	****/1991	12	6	38	56,000	56,000	CB	CLASSIFICADO
1032	278	DIVINO MARQUES DE ALMEIDA JUNIOR	18****70-SEJUSP/MT	****/1992	12	6	38	56,000	56,000	DN	CLASSIFICADO
1033	5097	DANIEL ALVES DOS SANTOS BATISTA	23****00-SSP/MT	****/1993	10	8	38	56,000	56,000	CB	CLASSIFICADO
1034	19265	HUGO EMANOEL SANTOS AMORIM	31****23-SSP/MT	****/2001	16	4	36	56,000	56,000	CE	CLASSIFICADO
1035	19379	ROMAITON PEREIRA DE OLIVEIRA	17****92-SSP/MT	****/1988	14	6	36	56,000	56,000	CB	CLASSIFICADO
1036	21816	JONHNATAN PIRES LOPES	59****85-SSP/GO	****/1995	14	6	36	56,000	56,000	DN	CLASSIFICADO
1037	6872	MARCOS SOUSA MEDEIROS	26****49-SEJUSP/MT	****/1995	14	6	36	56,000	56,000	DN	CLASSIFICADO
1038	18962	RAFAEL ALMEIDA AZEVEDO	22****33-SSP/MT	****/1997	14	6	36	56,000	56,000	DN	CLASSIFICADO
1039	2493	VICTOR GABRIEL PEREIRA DE ASSIS	28****60-SSP/MT	****/1999	14	6	36	56,000	56,000	DN	CLASSIFICADO
1040	341	LEONARDO JAMBERS FERRAZ	27****69 CTPS/MT	****/1991	12	8	36	56,000	56,000	CB	CLASSIFICADO
1041	5621	ANDERSON BRENO DA CRUZ MORILHA	17****41-SSP/MT	****/1992	12	8	36	56,000	56,000	DN	CLASSIFICADO
1042	12767	JEAN SANTANA DE AMORIM	24****63-SEJUSP/MT	****/1992	12	8	36	56,000	56,000	DN	CLASSIFICADO
1043	12533	WILSON HENRIQUE DA SILVA JUNIOR	21****43-SESP/MT	****/1993	12	8	36	56,000	56,000	DN	CLASSIFICADO
1044	22222	TIAGO BRITO DE MORAIS	18****19-SSP/MT	****/1986	18	4	34	56,000	56,000	CE	CLASSIFICADO
1045	657	GEOVANI EVANGELISTA	16****60-SSP/MT	****/1987	18	4	34	56,000	56,000	DN	CLASSIFICADO
1046	211	PAULO ROBERTO DE MENDONÇA FILHO	52****13-SSP/GO	****/1989	18	4	34	56,000	56,000	DN	CLASSIFICADO
1047	905	WELLYNGTON BATISTA DE OLIVEIRA	22****80-SSJPMT/MT	****/1991	18	4	34	56,000	56,000	DN	CLASSIFICADO
1048	5974	WILLIAN GONÇALVES DA COSTA	12****21-SSP/RO	****/1993	18	4	34	56,000	56,000	DN	CLASSIFICADO
1049	10923	ALEX DOS SANTOS CORREA	23****45-SSP/MT	****/1995	18	4	34	56,000	56,000	DN	CLASSIFICADO
1050	4144	PEDRO PAULO ELIAS DIOGO	21****97-SSP/MT	****/1996	18	4	34	56,000	56,000	DN	CLASSIFICADO
1051	11256	LUCAS BORGES LEITE	20****73-SSP/MT	****/1997	18	4	34	56,000	56,000	DN	CLASSIFICADO
1052	17062	WELLINGTON FERBONIO DA SILVA	33****86-SSPMT/MT	****/1999	18	4	34	56,000	56,000	DN	CLASSIFICADO
1053	9899	JERIEL ROSA DOS SANTOS	16****65-SSP/MT	****/1987	16	6	34	56,000	56,000	CB	CLASSIFICADO
1054	9235	JEAN CARLO BASTOS PINTO	16****51-SJSP/MT	****/1987	16	6	34	56,000	56,000	DN	CLASSIFICADO
1055	2839	WALLASI DA SILVA VICENTINO(*)	16****22-SJSP/MT	****/1988	16	6	34	56,000	56,000	DN	CLASSIFICADO
1056	4459	ELIEZER CHIQUESI CAVALHEIRO	18****44-SSP/MT	****/1988	16	6	34	56,000	56,000	DN	CLASSIFICADO
1057	23274	WENDER RICARDO DE ARRUDA	22****60-SSP/MT/MT	****/1991	16	6	34	56,000	56,000	DN	CLASSIFICADO
1058	9628	EVERSON PEDRO CORREIA MACIEL	24****94-SEJUSP/MT	****/1993	16	6	34	56,000	56,000	DN	CLASSIFICADO
1059	22706	RENAN CARLOS VITALINO	9***9-MTE/MT	****/1994	16	6	34	56,000	56,000	DN	CLASSIFICADO
1060	7359	BRUNO LUCAS ROCHA DA SILVA	21****71-SSP/MT	****/1995	16	6	34	56,000	56,000	DN	CLASSIFICADO
1061	21608	LUCAS MESSIAS DA SILVA MIRANDA	17****42-SSP/MT	****/1997	16	6	34	56,000	56,000	DN	CLASSIFICADO
1062	15211	JOEL ACELINO BISPO DA COSTA	26****52-SSPMT/MT	****/1999	16	6	34	56,000	56,000	DN	CLASSIFICADO
1063	4394	IDEIQUE ALVES DA GAMA	16****00-SSPMT/MT	****/1987	14	8	34	56,000	56,000	CB	CLASSIFICADO
1064	8788	WILSON CARLOS SILVA CAMPOS	16****75-SSP/MT	****/1987	14	8	34	56,000	56,000	DN	CLASSIFICADO
1065	845	UDISON ARANTES DA SILVA	16****24-SSP/MT	****/1987	14	8	34	56,000	56,000	DN	CLASSIFICADO
1066	5347	FERNANDO APARECIDO SILVA DO NASCIMENTO	25****38-SSP/MT	****/1994	14	8	34	56,000	56,000	DN	CLASSIFICADO
1067	9327	FELIPE SOARES NETO	22****22-SSP/MT	****/1995	14	8	34	56,000	56,000	DN	CLASSIFICADO
1068	14804	MAILO SEGALA DE MOURA	24****43-SEJUSP/MT	****/1996	14	8	34	56,000	56,000	DN	CLASSIFICADO
1069	14336	MATHEUS FELIPE FAUSTINO VALADARES	22****34-SSP/MT	****/1996	14	8	34	56,000	56,000	DN	CLASSIFICADO
1070	21768	JADIR FERMINO NOGUEIRA JUNIOR(*)	15****49-SSP/MS	****/1988	12	10	34	56,000	56,000	CB	CLASSIFICADO
1071	5741	ANDRE ORTIZ DE ABREU	16****13-SSP/MT	****/1992	12	10	34	56,000	56,000	DN	CLASSIFICADO
1072	7534	ANDREI ROBERTO MONGE MONTEIRO	26****48-SSP/MT	****/1997	20	4	32	56,000	56,000	CE	CLASSIFICADO
1073	23407	ROSENILDO RUFINO CORDEIRO	53****89-SPTC/GO	****/1989	18	6	32	56,000	56,000	CB	CLASSIFICADO
1074	25655	JOSE RAFAEL ALVES CAVALCANTI	15****09-SSPMT/MT	****/1989	18	6	32	56,000	56,000	DN	CLASSIFICADO
1075	4302	DEYVID DUALIBI OLIVEIRA BARBOSA(*)	19****00-SSP/MT	****/1991	18	6	32	56,000	56,000	DN	CLASSIFICADO
1076	2651	JHONATAN QUEIROZ MARQUES DA CRUZ	22****94-SSP/MT	****/1991	18	6	32	56,000	56,000	DN	CLASSIFICADO
1077	1192	CILSO ALVES COELHO JUNIOR	20****74-SSP/MT	****/1992	18	6	32	56,000	56,000	DN	CLASSIFICADO
1078	5492	PABLO DE LIMA	23****97-SSP/MT	****/1993	18	6	32	56,000	56,000	DN	CLASSIFICADO
1079	23505	WELINGTON ALÍPIO DA SILVA	21****10-SSP/MT	****/1993	18	6	32	56,000	56,000	DN	CLASSIFICADO
1080	13370	GIULIANO ROSA COSTA	23****10-SSP/MT	****/1994	18	6	32	56,000	56,000	DN	CLASSIFICADO
1081	23943	ALAN BATISTA DIAS	27****07-SSP /DF	****/1996	18	6	32	56,000	56,000	DN	CLASSIFICADO
1082	22355	RAFAEL DE SOUZA VILASANTE	22****95-SSP/MT	****/1996	18	6	32	56,000	56,000	DN	CLASSIFICADO
1083	16473	WESLEY AUGUSTO SILVEIRA	27****22-SESP/MT	****/1997	18	6	32	56,000	56,000	DN	CLASSIFICADO
1084	4341	CARLOS ROITILA MONTEIRO ALMEIDA	24****96-SSP/MT	****/1997	18	6	32	56,000	56,000	DN	CLASSIFICADO
1085	13520	SAMUEL FELIPE DA COSTA ESCALANTE	22****61-SSP/MT	****/1997	18	6	32	56,000	56,000	DN	CLASSIFICADO
1086	17553	KAITHON PESSOA PEDRA(*)	28****40-SSP/MT	****/2001	16	8	32	56,000	56,000	CB	CLASSIFICADO
1087	2590	ADRIANO FERREIRA DA SILVA(*)	16****97-SSP/MT	****/1987	16	8	32	56,000	56,000	DN	CLASSIFICADO
1088	14720	LUIS EDUARDO CORREA DA CUNHA	20****35-SSP/MT	****/1992	16	8	32	56,000	56,000	DN	CLASSIFICADO
1089	1822	JOLVANDER DA SILVA GUSMAO	22****80-SSP/MT	****/1993	16	8	32	56,000	56,000	DN	CLASSIFICADO
1090	27646	VINICIUS DE PAULO RODRIGUES FRIAS	21****97-SSP/MT	****/1993	16	8	32	56,000	56,000	DN	CLASSIFICADO
1091	23492	JULIANO DRUMONT MONTENEGRO CAETANO VEIGA	12****50-SESP/PR	****/1993	16	8	32	56,000	56,000	DN	CLASSIFICADO
1092	5350	JULIO CESAR MARTINS BARROS	24****30-SEJUSP/MT	****/1996	16	8	32	56,000	56,000	DN	CLASSIFICADO
1093	4780	ADÃO JOSÉ DE ALVAREBGA REIS	27****30-SESP/MT	****/1996	16	8	32	56,000	56,000	DN	CLASSIFICADO

1094	3681	SERGIO JUNIOR DA SILVA GUEDES	25****72-SSP/MT	****/1999	16	8	32	56,000	56,000	DN	CLASSIFICADO
1095	18177	THAIK MATEUS SILVA MARQUES	25****56-SSP/MT	****/1999	16	8	32	56,000	56,000	DN	CLASSIFICADO
1096	4494	VALBER DE OLIVEIRA FERNANDES	21****06-SSP/MT	****/1993	22	4	30	56,000	56,000	CE	CLASSIFICADO
1097	25241	MARCOS LEITE DAMACENO	21****63-SSP/MT	****/1989	20	6	30	56,000	56,000	CB	CLASSIFICADO
1098	15509	ELIEL SOUZA SANTOS	20****90-SSP/MT/MT	****/1990	20	6	30	56,000	56,000	DN	CLASSIFICADO
1099	9112	LEONARDO ARAUJO CALAZANS DA SILVA	21****50-SSP/MT	****/1993	18	8	30	56,000	56,000	CB	CLASSIFICADO
1100	23434	DIENEKERSON SOUZA CANDIDO	12****70-SESDC/RO	****/1995	18	8	30	56,000	56,000	DN	CLASSIFICADO
1101	14969	PETERSON PADILHA CARDOSO	22****60-SSP/MT	****/1997	18	8	30	56,000	56,000	DN	CLASSIFICADO
1102	2711	GABRIEL HUGO OSORIO SILVA DAS NEVES	25****40-SSP/MT	****/1998	16	10	30	56,000	56,000	CB	CLASSIFICADO
1103	10973	DIEGO GOMESMARTINS	21****76-SSP/MT	****/1989	22	6	28	56,000	56,000	CE	CLASSIFICADO
1104	6674	RODRIGO FERREIRA DOS SANTOS SILVA	21****44-SSP/MT	****/1994	22	6	28	56,000	56,000	DN	CLASSIFICADO
1105	19609	WELLINGTON ROBERTO DO ESPÍRITO SANTO	18****34-SSP/MT	****/1988	20	8	28	56,000	56,000	CB	CLASSIFICADO
1106	5592	RUAN HEINRICH LEMES TORRES	70***98-PC/PA	****/1998	20	8	28	56,000	56,000	DN	CLASSIFICADO
1107	13063	VITOR MIGUEL TEIXEIRA FILHO	25****81-SSP/MT	****/1999	20	8	28	56,000	56,000	DN	CLASSIFICADO
1108	15605	JEFERSON OENDER DE SOUZA SILVA	17****41-SSP/MT	****/1990	18	10	28	56,000	56,000	CB	CLASSIFICADO
1109	24701	CRISTHIAN ALVES MACHADO	21****98-SSP/MT	****/1992	18	10	28	56,000	56,000	DN	CLASSIFICADO
1110	10608	CARLOS ARAO DE JESUS LIMA	29****77-SESP/MT	****/2001	24	6	26	56,000	56,000	CE	CLASSIFICADO
1111	17354	SILVIO CARLOS DOS SANTOS	28****56-SSPDF/DF	****/1989	10	3	42	55,000	55,000		CLASSIFICADO
1112	14690	DIEGO FELIZARDO DOS REIS	52****88-SSP/GO	****/1990	10	3	42	55,000	55,000	DN	CLASSIFICADO
1113	970	FELIPE NOVAES DUARTE DOS SANTOS	29****88-SSPMT/MT	****/2001	8	5	42	55,000	55,000	CB	CLASSIFICADO
1114	19000	SEBASTIÃO TOMAZ DA SILVA JUNIOR	22****08-SSP/MT	****/1995	12	3	40	55,000	55,000	CE	CLASSIFICADO
1115	8278	JOELSO MORAIS BELCHO PINTO(*)	28****27-SSP/MT	****/1997	8	7	40	55,000	55,000	CB	CLASSIFICADO
1116	18185	JULIANO CORDEIRO PRATA	23****44-SESP/MT	****/1993	14	3	38	55,000	55,000	CE	CLASSIFICADO
1117	1073	JEFFERSON OLIVEIRA DE SOUZA	18****41-SSP/MT	****/1987	12	5	38	55,000	55,000	CB	CLASSIFICADO
1118	2938	EMANUEL FERREIRA DA COSTA	20****52-SSP/MT	****/1991	12	5	38	55,000	55,000	DN	CLASSIFICADO
1119	13761	HIGOR EDUARDO MAGALHAES MIRANDA	60****72-SSPGO/GO	****/1995	12	5	38	55,000	55,000	DN	CLASSIFICADO
1120	14929	FÁBIO AUGUSTO VALVERDE TRINDADE	26****51-SEJUSP/MT	****/1996	12	5	38	55,000	55,000	DN	CLASSIFICADO
1121	16701	MARLON TALLES DE SOUZA(*)	18****90-SSP/MT	****/1992	10	7	38	55,000	55,000	CB	CLASSIFICADO
1122	952	LUCIANO WILLIAN FERREIRA SOARES	25****15-SSP/MT	****/1996	8	9	38	55,000	55,000	CB	CLASSIFICADO
1123	6120	JHONATAN ARLAN OLIVEIRA SOUZA	22****10-SSP/MT	****/1993	16	3	36	55,000	55,000	CE	CLASSIFICADO
1124	2039	WALLISON MATHEUS ALMEIDA RIBEIRO	61****48-SSP/GO	****/1993	14	5	36	55,000	55,000	CB	CLASSIFICADO
1125	1895	ALEF FELIPE MARQUES CORDOVL	20****41-SSP/MT	****/1993	14	5	36	55,000	55,000	DN	CLASSIFICADO
1126	8435	JOSÉ LUIZ DA SILVA FRANÇA	23****47-POLITEC/MT	****/1995	14	5	36	55,000	55,000	DN	CLASSIFICADO
1127	19882	MATHEUS FIGUEIREDO CHATEAUBRIAND DIAS(*)	23****35-SSP/MT	****/1997	14	5	36	55,000	55,000	DN	CLASSIFICADO
1128	9991	JOSIEL FERREIRA SILVA	18****19-SSP/MT	****/1987	12	7	36	55,000	55,000	CB	CLASSIFICADO
1129	10214	MARCOS DE ALMEIDA SILVA	86**81-SSP/TO	****/1989	12	7	36	55,000	55,000	DN	CLASSIFICADO
1130	16102	ELIZEU ALVES DA GUIA	21****13-SSP/MT	****/1991	12	7	36	55,000	55,000	DN	CLASSIFICADO
1131	22324	ALIKSON BATISTA REIS	25****80-DETRAN/MT	****/1996	12	7	36	55,000	55,000	DN	CLASSIFICADO
1132	7739	LUCAS GABRIEL OLIVEIRA GORDADO	25****07-DETRAN/MT	****/1996	12	7	36	55,000	55,000	DN	CLASSIFICADO
1133	9973	VINICYWS MATHEUS ANDRIOLI LEOCÁDIO DA SILVA	27****49-SESP/MT	****/1996	12	7	36	55,000	55,000	DN	CLASSIFICADO
1134	20372	JANDERSON ALBIERY SANTANA	30****70-SSP/MT	****/2002	12	7	36	55,000	55,000	DN	CLASSIFICADO
1135	16770	ALAN RIEDO MARQUES	25****19-SSP/MT	****/1996	18	3	34	55,000	55,000	CE	CLASSIFICADO
1136	13189	RICARDO DUTRA DA SILVA	18****41-SSP /MT	****/1986	16	5	34	55,000	55,000	CB	CLASSIFICADO
1137	4894	FRANCISCO RODRIGUES DO NASCIMENTO JUNIOR	22****76-SSP /DF	****/1986	16	5	34	55,000	55,000	DN	CLASSIFICADO
1138	5520	EVERTON VASCONCELOS SANTOS	19****65-SSP/MT/MT	****/1988	16	5	34	55,000	55,000	DN	CLASSIFICADO
1139	19947	DEIRITTY RAMOS DE SOUZA	23****47-SSPMT/MT	****/1991	16	5	34	55,000	55,000	DN	CLASSIFICADO
1140	25188	KESSY JHONNES FERREIRA DOS SANTOS	22****76-SSP/MT	****/1994	16	5	34	55,000	55,000	DN	CLASSIFICADO
1141	993	LUAN HENRIQUE ARRUDA AMORIM	24****33-SSP/MT	****/1994	16	5	34	55,000	55,000	DN	CLASSIFICADO
1142	5026	RODRIGO AUGUSTO REIS BORGES DE LIMA	26****09-SEJUSP/MT	****/1996	16	5	34	55,000	55,000	DN	CLASSIFICADO
1143	336	DHYONN VICTOR SOARES CAMPOS	06****93-SESP/MT	****/2002	16	5	34	55,000	55,000	DN	CLASSIFICADO
1144	1965	ERLAN FAYLLON CORREA PEREIRA DE OLIVEIRA	19****80-SSP/MT/MT	****/1992	14	7	34	55,000	55,000	CB	CLASSIFICADO
1145	9268	ALESSANDRO DIDO FRICHS	21****91-SSP/MT	****/1993	14	7	34	55,000	55,000	DN	CLASSIFICADO
1146	15081	WILSON JACKSON FIGUEIREDO DE OLIVEIRA	23****90-SSP/MT	****/1995	14	7	34	55,000	55,000	DN	CLASSIFICADO
1147	18259	LEONARDO NUNES AREND	22****33-SSP/MT	****/1996	14	7	34	55,000	55,000	DN	CLASSIFICADO
1148	2796	JOSE VINICIUS LOPES FERREIRA	24****05-SSP/MT	****/1999	14	7	34	55,000	55,000	DN	CLASSIFICADO
1149	23893	DANIEL CASTANHO KANITZ	59***98-PC/GO	****/1999	14	7	34	55,000	55,000	DN	CLASSIFICADO
1150	24298	KARLOS ANTONIO CAMARGO	52***96-SPTC/GO	****/1989	18	5	32	55,000	55,000	CE	CLASSIFICADO
1151	6207	BRENO FELLIPE SILVA BENEVIDES	20****77-SSP/MT	****/1993	18	5	32	55,000	55,000	DN	CLASSIFICADO
1152	24520	JOÃO FELIPE DONATO BALBINO FERREIRA	26****10-SEJSP/MT	****/1999	18	5	32	55,000	55,000	DN	CLASSIFICADO
1153	10220	FELIPE SOARES DA SILVA	26****74-SSP/MT	****/2000	18	5	32	55,000	55,000	DN	CLASSIFICADO
1154	14132	IVAN GABRIEL ARAUJO DA SILVA	26****28-SSP/MT	****/2000	18	5	32	55,000	55,000	DN	CLASSIFICADO
1155	28794	LUIZ FELIPE TEIXEIRA LANA	15****64-SSPMT/MT	****/1989	16	7	32	55,000	55,000	CB	CLASSIFICADO
1156	7473	YASSAR FARIA DE JESUS	20****79-SSP/MT	****/1989	16	7	32	55,000	55,000	DN	CLASSIFICADO
1157	6610	MAYCON JONHNE MARQUES	20****34-SSP/MT	****/1993	16	7	32	55,000	55,000	DN	CLASSIFICADO
1158	18148	JEFFERSON IGOR DE CAMPOS ARRUDA	23****81-SSP/MT	****/1997	16	7	32	55,000	55,000	DN	CLASSIFICADO
1159	8411	LEVI BASTOS ANTUNES DA SILVA	28****09-SESP/MT	****/1999	16	7	32	55,000	55,000	DN	CLASSIFICADO
1160	21470	BRUNO PRADO DE OLIVEIRA	25****46-SSP/RO	****/2000	16	7	32	55,000	55,000	DN	CLASSIFICADO
1161	5286	JOAO PAULO BRITO SOARES	26****73-SEJUSP/MT	****/2000	16	7	32	55,000	55,000	DN	CLASSIFICADO
1162	332	WILLIAN GABRIEL DA SILVA OLIVEIRA	27****31-SESP/MT	****/2001	16	7	32	55,000	55,000	DN	CLASSIFICADO
1163	19072	DENIS EDUARDO DA SILVA DE PAULA	61***73-SSP/GO	****/1995	14	9	32	55,000	55,000	CB	CLASSIFICADO
1164	5033	THYAGO DA COSTA	21****56-SSP/MT	****/1995	14	9	32	55,000	55,000	DN	CLASSIFICADO
1165	17942	JONATHAN ARRUDA SOUTO LELES	20****17-SSP/MT	****/1993	20	5	30	55,000	55,000	CE	CLASSIFICADO
1166	7305	JONATAN LIMA DA SILVA	35****29-SSP/MT	****/1994	20	5	30	55,000	55,000	DN	CLASSIFICADO
1167	2504	REBERTY MATHEUS BALDUINO	25****90-SESP/MT	****/1997	20	5	30	55,000	55,000	DN	CLASSIFICADO
1168	24378	CARLOS HENRIQUE LUZ ARAUJO	24****82-SSP/MT	****/1997	20	5	30	55,000	55,000	DN	CLASSIFICADO
1169	8226	RAFAEL PETEA DO PRADO	21****65-SSP/MT	****/1990	18	7	30	55,000	55,000	CB	CLASSIFICADO
1170	25852	ANTONIO CARLOS GIBIM BEZERRA	18****27-SSP/MT	****/1990	18	7	30	55,000	55,000	DN	CLASSIFICADO

1171	2459	PAULO HENRIQUE MENEZES FREITAS	20****99-SSP/MT	****/1991	18	7	30	55,000	55,000	DN	CLASSIFICADO
1172	3650	LUCIUS MARCEL ARRUDA LIRA DE ARAÚJO	21****39-SSP/MT	****/1993	18	7	30	55,000	55,000	DN	CLASSIFICADO
1173	22406	GUSTAVO GOMES DE SOUZA NEVES	20****41-SSP/MT	****/1994	18	7	30	55,000	55,000	DN	CLASSIFICADO
1174	13492	IGOR HENRIQUE BOSQUESI DA SILVA	95****10-SSP/PR	****/1994	18	7	30	55,000	55,000	DN	CLASSIFICADO
1175	8922	WALLACE DE SOUZA BAPTISTA	23****12-SSP/MT	****/1994	18	7	30	55,000	55,000	DN	CLASSIFICADO
1176	15887	MICHAEL DOUGLAS KLITZKE	24****69-SSP/MT	****/1996	18	7	30	55,000	55,000	DN	CLASSIFICADO
1177	28420	ADEMILSON BRITO DOS SANTOS(*)	25****43-S S P /MT	****/1998	18	7	30	55,000	55,000	DN	CLASSIFICADO
1178	13803	TIAGO ROCHA PEREIRA	29****57-SESP/MT	****/1999	18	7	30	55,000	55,000	DN	CLASSIFICADO
1179	18818	REGIS VIDIGAL BEZERRA DA SILVA	22****75-SSP /MT	****/2000	18	7	30	55,000	55,000	DN	CLASSIFICADO
1180	5854	FABRICIO RAMOS MAGALHÃES	27****40-SSP/MT	****/2002	18	7	30	55,000	55,000	DN	CLASSIFICADO
1181	19533	ARTHUR RODRIGUES LEGRAMANTI	26****96-SESP/MT	****/2003	18	7	30	55,000	55,000	DN	CLASSIFICADO
1182	1776	HYTALO RUAN ALVES PEREIRA	17****46-SSP/MT	****/1987	16	9	30	55,000	55,000	CB	CLASSIFICADO
1183	22800	CLOVIS RENATO MARTINS ORDANO	17****68-SSP/MT	****/1992	16	9	30	55,000	55,000	DN	CLASSIFICADO
1184	15554	ROBSON JOSÉ DA SILVA	22****06-SSP/MT	****/1993	16	9	30	55,000	55,000	DN	CLASSIFICADO
1185	7185	RONAN QUEIROZ MONTEIRO DE OLIVEIRA	26****89-SSP/MT	****/1995	16	9	30	55,000	55,000	DN	CLASSIFICADO
1186	23487	ARTHUR CARVALHO ALVES	86****19-PC/PA	****/2002	14	11	30	55,000	55,000	CB	CLASSIFICADO
1187	10306	JOÃO VITOR GONÇALVES DE OLIVEIRA	26****69-SEJUSP/MT	****/1998	24	3	28	55,000	55,000	CE	CLASSIFICADO
1188	17010	LEANDRO DORNELES RAMOS	24****40-SSP/MT	****/1992	22	5	28	55,000	55,000	CB	CLASSIFICADO
1189	7643	HANS HUBER DA SILVA SIBIEN	00****95-SESDC/RO	****/1990	20	7	28	55,000	55,000	CB	CLASSIFICADO
1190	23450	WANDERSON DE ALMEIDA VILA	20****30-SSP/MT	****/1992	20	7	28	55,000	55,000	DN	CLASSIFICADO
1191	18647	EVERTON DA SILVA LIMA	29****32-SESP/MT	****/1993	20	7	28	55,000	55,000	DN	CLASSIFICADO
1192	18521	MULLER VINICIOS COSTA PEREIRA	22****59-SSP /MT	****/1994	20	7	28	55,000	55,000	DN	CLASSIFICADO
1193	17937	GLEISER BENTO CADIDE	21****90-SESP/MT	****/1995	20	7	28	55,000	55,000	DN	CLASSIFICADO
1194	19064	JOÃO PEDRO SANDIS SILVA	22****20-SSP/MT	****/1998	20	7	28	55,000	55,000	DN	CLASSIFICADO
1195	3100	FABIANO RODRIGUES DOS SANTOS	26****99-SSPMT/MT	****/1999	20	7	28	55,000	55,000	DN	CLASSIFICADO
1196	441	WYLLKER FERREIRA DE OLIVEIRA E SILVA	22****55-SSP/MT	****/1995	18	9	28	55,000	55,000	CB	CLASSIFICADO
1197	17098	CARLOS RENAN FERREIRA ALBUQUERQUE	19****28-SSP/MT	****/1990	16	11	28	55,000	55,000	CB	CLASSIFICADO
1198	14271	EDUARDO SILVA CARVALHO	23****68-SSPMT/MT	****/1995	22	7	26	55,000	55,000	CE	CLASSIFICADO
1199	9478	WHESLEY ARTHUR MOURÃO DO NASCIMENTO	14****37-SSP/MT	****/1987	18	11	26	55,000	55,000	CB	CLASSIFICADO
1200	6444	ALLAN DAVID TELES PEREIRA	22****19-SSP/MT	****/1992	12	4	38	54,000	54,000		CLASSIFICADO
1201	14310	ISRAEL DA SILVA GOMES	24****73-SEJSP/MT	****/1994	12	4	38	54,000	54,000	DN	CLASSIFICADO
1202	8880	IVAN DA SILVA MIRANDA	20****60-SSP/MT	****/1989	10	6	38	54,000	54,000	CB	CLASSIFICADO
1203	14299	KLAYTON DE SOUSA PERES JUNIOR	47****13-SSP/GO	****/1992	10	6	38	54,000	54,000	DN	CLASSIFICADO
1204	14328	PAULO RICARDO RODRIGUES VELOZO	18****38-SSP/MT	****/1986	8	8	38	54,000	54,000	CB	CLASSIFICADO
1205	158	FERNANDO MIRANDA FAUSTINO	16****51-SSP/MT	****/1987	8	8	38	54,000	54,000	DN	CLASSIFICADO
1206	13516	VALMIR BORGES DA SILVA FILHO	45****52-PCGO/GO	****/1986	14	4	36	54,000	54,000	CE	CLASSIFICADO
1207	16671	ELIABE MARQUES BARBOSA	10****92-SSP/RO	****/1989	14	4	36	54,000	54,000	DN	CLASSIFICADO
1208	541	FELIPE GUSTAVO DE ALENCAR SANTOS	26****56-SSP/MT	****/1994	14	4	36	54,000	54,000	DN	CLASSIFICADO
1209	20195	MURILLO VIEIRA PARADA COSTA	24****88-SEJSP/MT	****/1995	14	4	36	54,000	54,000	DN	CLASSIFICADO
1210	5725	SAMUEL CARLOS REIS FLANOFA	26****80-SPP/MT	****/1999	14	4	36	54,000	54,000	DN	CLASSIFICADO
1211	19079	ALOISIO ALEXANDRE DE OLIVEIRA MELO	50****10-PC/GO	****/1988	12	6	36	54,000	54,000	CB	CLASSIFICADO
1212	1972	ANDERSON DA SILVA OLIVEIRA	17****75-SSP/MT	****/1990	12	6	36	54,000	54,000	DN	CLASSIFICADO
1213	21357	LEONARDO SOUZA FERNANDES	25****73-SEJSP/MT	****/2000	12	6	36	54,000	54,000	DN	CLASSIFICADO
1214	1953	KAWAM GABRIEL RODRIGUES CAMPOS	28****50-SSPMT/MT	****/2003	12	6	36	54,000	54,000	DN	CLASSIFICADO
1215	5369	MATHEUS GARCIA DE CARVALHO BASTOS	20****44-SSP/MT	****/1997	10	8	36	54,000	54,000	CB	CLASSIFICADO
1216	16350	LUIZ FERNANDO NERES DE LIMA	64****52-SSP/GO	****/1998	18	2	34	54,000	54,000	CE	CLASSIFICADO
1217	488	WESLEY DE LIMA FRANCO	18****00-SSPMT/MT	****/1991	16	4	34	54,000	54,000	CB	CLASSIFICADO
1218	3391	JOSÉ PAULO DE BRITO SILVA	29****53-SSP/MT	****/1999	16	4	34	54,000	54,000	DN	CLASSIFICADO
1219	5727	RENAN AUGUSTO DE AMORIM MELO	16****50-SSP/MT	****/1988	14	6	34	54,000	54,000	CB	CLASSIFICADO
1220	5843	GENILDO OLIVEIRA DA SILVA	17****90-SSPMT/MT	****/1988	14	6	34	54,000	54,000	DN	CLASSIFICADO
1221	13233	ALEXANDRE LINO DA SILVA	21****15-SSPMT/MT	****/1993	14	6	34	54,000	54,000	DN	CLASSIFICADO
1222	8890	VALDIR ALVES DA SILVA	25****87-SSP/MT	****/1994	14	6	34	54,000	54,000	DN	CLASSIFICADO
1223	21396	KENEDY ARISON DE BRITO ZUCCHI	24****50-SSP/MT	****/1996	14	6	34	54,000	54,000	DN	CLASSIFICADO
1224	17784	WEVELLYN TIGRE DA SILVA SANTOS	27****69-SESP/MT	****/1998	14	6	34	54,000	54,000	DN	CLASSIFICADO
1225	21087	DANIEL LUCAS TAQUES DE LIMA	25****72-SESP/MT	****/1999	14	6	34	54,000	54,000	DN	CLASSIFICADO
1226	13972	RAUL HERNANDES DE ARRUDA E SILVA	13****39-SSP/MT	****/1986	12	8	34	54,000	54,000	CB	CLASSIFICADO
1227	2174	JONATAS DE JESUS ARAUJO	00****60-SESDC/RO	****/1986	12	8	34	54,000	54,000	DN	CLASSIFICADO
1228	1476	JOSIEL DA SILVA DOS SANTOS	20****57-SSP/MT	****/1990	12	8	34	54,000	54,000	DN	CLASSIFICADO
1229	9507	THIAGO CESAR GODOI	20****61-SSP/MT	****/1992	12	8	34	54,000	54,000	DN	CLASSIFICADO
1230	15562	OROMAR GOMES LIMA JUNIOR	23****40-SSP MT/MT	****/1993	12	8	34	54,000	54,000	DN	CLASSIFICADO
1231	23939	LUCAS GARCIA PACHE	24****60-SSP/MT	****/1993	12	8	34	54,000	54,000	DN	CLASSIFICADO
1232	6246	PABLO DA SILVA BARBOSA	73****21-PC PA/PA	****/1995	12	8	34	54,000	54,000	DN	CLASSIFICADO
1233	20910	IGOR DUARTE MARQUES DA SILVA	23****41-SSP/MT	****/1996	12	8	34	54,000	54,000	DN	CLASSIFICADO
1234	662	MARCOS DOUGLAS FRAUZINO DA SILVA	24****13-SSP MT/MT	****/1993	10	10	34	54,000	54,000	CB	CLASSIFICADO
1235	4786	MAIKON DOUGLAS BATISTA	22****72-SSP/MT/MT	****/1990	18	4	32	54,000	54,000	CE	CLASSIFICADO
1236	6572	YANN POUSO DE SOUZA	21****37-SSP/MT	****/1995	18	4	32	54,000	54,000	DN	CLASSIFICADO
1237	130	IAGO CESAR DE MORAES BOSSI	23****14-SSP/MT	****/1997	18	4	32	54,000	54,000	DN	CLASSIFICADO
1238	20351	CLEBER JUNNIOR FERNANDES DOS SANTOS	13****58-SESDC/RO	****/1998	18	4	32	54,000	54,000	DN	CLASSIFICADO
1239	23899	MARCOS ANTONIO ALVES PEREIRA	18****96-SSPMT/MT	****/1986	16	6	32	54,000	54,000	CB	CLASSIFICADO
1240	3194	JEFFERSON RODRIGUES DA SILVA	17****73-SESP MT/MT	****/1988	16	6	32	54,000	54,000	DN	CLASSIFICADO
1241	10195	JEAN ANTONIO SILVA DO VALE	15****61-SESP/MT	****/1988	16	6	32	54,000	54,000	DN	CLASSIFICADO
1242	5387	MURILO DE OLIVEIRA LAGEMANN	68****00-SSP/GO	****/1990	16	6	32	54,000	54,000	DN	CLASSIFICADO
1243	13813	LEONARDO HENRIQUE DE OLIVEIRA SILVA	20****60-SSP/MT	****/1992	16	6	32	54,000	54,000	DN	CLASSIFICADO
1244	13806	GERSON EVERTON RODRIGUES NASCIMENTO	20****00-SSP/MT	****/1992	16	6	32	54,000	54,000	DN	CLASSIFICADO
1245	8578	MARCELO MORAES GUIA DE OLIVEIRA	18****55-SSP/MT	****/1993	16	6	32	54,000	54,000	DN	CLASSIFICADO
1246	16531	KAIGO LOPES AVILA	20****04-SSP/MT	****/1996	16	6	32	54,000	54,000	DN	CLASSIFICADO
1247	18121	LUCAS NERI DOS SANTOS	20****65-SSP BA/BA	****/1996	16	6	32	54,000	54,000	DN	CLASSIFICADO

1248	1597	MAYKON KROETZ DE SOUZA	26****20-SSP/MT	****/1998	16	6	32	54,000	54,000	DN	CLASSIFICADO
1249	18963	JECIEL AUGUSTO VIEIRA CUNHA	12****92-SSP/MT	****/1986	14	8	32	54,000	54,000	CB	CLASSIFICADO
1250	10941	SIDNEY DE FREITAS GUIMARÃES	17****57-SSP/MT	****/1987	14	8	32	54,000	54,000	DN	CLASSIFICADO
1251	10124	DAN CLEVER FERNANDES SILVA	17****93-SSP/MT	****/1987	14	8	32	54,000	54,000	DN	CLASSIFICADO
1252	5099	TULIO VINICIUS PEREIRA	23****60-SSP/MT	****/1992	14	8	32	54,000	54,000	DN	CLASSIFICADO
1253	14976	LAURO CATARINO CAMPOS DE OLIVEIRA	14****38-SSPMT/MT	****/1988	12	10	32	54,000	54,000	CB	CLASSIFICADO
1254	1312	ALLAN RAONI GLORIA DA COSTA	16****55-SSP/MT	****/1987	20	4	30	54,000	54,000	CE	CLASSIFICADO
1255	16862	BRUNO VIAL DA ROCHA	21****17-SSP/MT	****/1991	20	4	30	54,000	54,000	DN	CLASSIFICADO
1256	7486	MICHAEL JHONATTAN SEVERINO DE ALMEIDA	21****90-SSP/MT	****/1992	20	4	30	54,000	54,000	DN	CLASSIFICADO
1257	4679	VENCESLAU DA SILVA SANTOS	16****93-SSP/MT	****/1986	18	6	30	54,000	54,000	CB	CLASSIFICADO
1258	25790	MARCELO HENRIQUE OLIVEIRA FERREIRA DA SILVA	18****90-SSP/MT	****/1990	18	6	30	54,000	54,000	DN	CLASSIFICADO
1259	8768	PAULO HENRIQUE DA SILVA LOPES	56****32-SSP/GO	****/1990	18	6	30	54,000	54,000	DN	CLASSIFICADO
1260	20572	ERIVALDO DOS SANTOS SILVA	19****12-SSP/MT	****/1990	18	6	30	54,000	54,000	DN	CLASSIFICADO
1261	1575	THIAGO MORAES DA SILVA	23****79-SEJUSP/MT	****/1992	18	6	30	54,000	54,000	DN	CLASSIFICADO
1262	17390	MARCO ANTONIO PADILHA DOS SANTOS	19****39-SSP/MT	****/1993	18	6	30	54,000	54,000	DN	CLASSIFICADO
1263	2873	LUAN CARLOS PEREIRA MESSIAS	25****77-SEJUSP/MT	****/1993	18	6	30	54,000	54,000	DN	CLASSIFICADO
1264	1113	JORDY MAICON DA SILVA ALMEIDA	22****25-SEJUSP/MT	****/1993	18	6	30	54,000	54,000	DN	CLASSIFICADO
1265	6593	JHONATTAN LUYDD FERNANDES FERREIRA	20****61-SSP/MT	****/1994	18	6	30	54,000	54,000	DN	CLASSIFICADO
1266	20379	RAFAEL RAMOS SCHIO	11****78-SSP/RO	****/1994	18	6	30	54,000	54,000	DN	CLASSIFICADO
1267	24425	LUCAS PEREIRA DO CARMO	24****57-SEJSP/MT	****/1995	18	6	30	54,000	54,000	DN	CLASSIFICADO
1268	3698	VINICIUS RAFAEL QUINTINO DE AMORIM	20****32-SSP/MT	****/1996	18	6	30	54,000	54,000	DN	CLASSIFICADO
1269	20842	LEANDRO ALVES DE OLIVEIRA	28****73-SSP/MT	****/1997	18	6	30	54,000	54,000	DN	CLASSIFICADO
1270	1612	GUSTAVO OLIVEIRA DOS SANTOS	74****28-PCII/MT	****/1997	18	6	30	54,000	54,000	DN	CLASSIFICADO
1271	22053	OCTÁVIO HENRIQUE SOARES DA SILVA	22****06-SSP/MT	****/1998	18	6	30	54,000	54,000	DN	CLASSIFICADO
1272	20773	CAIO QUEULER RAMOS DELUQUE DE FREITAS	25****51-SSP/MT	****/1999	18	6	30	54,000	54,000	DN	CLASSIFICADO
1273	7439	IGOR MARQUES BEZERRA	25****30-SSP-MT/MT	****/1999	18	6	30	54,000	54,000	DN	CLASSIFICADO
1274	4992	JHONATAN OLIVEIRA XAVIER	27****21-SSP/MT	****/1999	18	6	30	54,000	54,000	DN	CLASSIFICADO
1275	22773	WEDER AMORIM DA SILVA	15****28-SSP/MT	****/1986	16	8	30	54,000	54,000	CB	CLASSIFICADO
1276	17741	JOELITON LEMES FERREIRA	16****47-SSP/MT	****/1986	16	8	30	54,000	54,000	DN	CLASSIFICADO
1277	9244	LUIZ FELIPE VIEIRA OLIVEIRA LOBAO	04****70-DETRAN/MT	****/1988	16	8	30	54,000	54,000	DN	CLASSIFICADO
1278	2042	WAGNEI PINHEIRO SANTANA	20****90-SSPMT/MT	****/1990	16	8	30	54,000	54,000	DN	CLASSIFICADO
1279	14315	EDISON LEONARDO BALZ CARVALHO	26****99-SSP/MT	****/1994	16	8	30	54,000	54,000	DN	CLASSIFICADO
1280	181	RENILSON RUBENS BRITO REMEDIS	22****80-SSP/MT	****/1994	16	8	30	54,000	54,000	DN	CLASSIFICADO
1281	3422	GABRIEL MATOS ALMADA	35****26-SSP/MT	****/1994	16	8	30	54,000	54,000	DN	CLASSIFICADO
1282	6529	ADRIANO SOUSA FRANCO	29****89-SESP/MT	****/1996	16	8	30	54,000	54,000	DN	CLASSIFICADO
1283	8264	JHONATHAN RAMOS CORREIA	26****58-SESP/MT	****/1997	16	8	30	54,000	54,000	DN	CLASSIFICADO
1284	6203	WAILTON ROBERT NERES DA ROSA	23****42-SEJUSP/MT	****/1994	14	10	30	54,000	54,000	CB	CLASSIFICADO
1285	16947	ATAYR VIEGAS DE CAMPOS JUNIOR	21****71-SSP/MT	****/2003	22	4	28	54,000	54,000	CE	CLASSIFICADO
1286	27236	RICARDO SILVA	52****66-SSP/SP	****/1992	20	6	28	54,000	54,000	CB	CLASSIFICADO
1287	11688	FABIANO BENEDITO FONTES EUGENIO(*)	19****69-SSP/MT	****/1992	20	6	28	54,000	54,000	DN	CLASSIFICADO
1288	18644	BRUNO BARROS SILVA	27****92-SSP/MT	****/1999	20	6	28	54,000	54,000	DN	CLASSIFICADO
1289	17674	PAULO GARCIA DA SILVA FILHO	19****80-SESP/MT	****/2001	20	6	28	54,000	54,000	DN	CLASSIFICADO
1290	13335	RICARDO BITTENCOURT PEREIRA	12****34-SSP/TO	****/1987	18	8	28	54,000	54,000	CB	CLASSIFICADO
1291	3873	WESLLEN MONTEIRO OLIVEIRA	20****04-SSPMT/MT	****/1991	18	8	28	54,000	54,000	DN	CLASSIFICADO
1292	11018	CLEVERSON DAVID SILVERIO DA SILVA	23****87-SSP/MT	****/1993	18	8	28	54,000	54,000	DN	CLASSIFICADO
1293	8927	LUCAS MATTHEUS DOS SANTOS COZZER	24****82-SSP/MT	****/1994	18	8	28	54,000	54,000	DN	CLASSIFICADO
1294	6342	MAYKE KENJI KIKUTI DO CARMO	22****38-SSP/MT/MT	****/1996	18	8	28	54,000	54,000	DN	CLASSIFICADO
1295	15048	VÍTOR CORREA LANDIN	22****52-SSP/MT	****/1998	18	8	28	54,000	54,000	DN	CLASSIFICADO
1296	6783	CALEBE ZANATTO FERNANDES	30****13-SSP-MT/MT	****/2001	18	8	28	54,000	54,000	DN	CLASSIFICADO
1297	3239	ADRIANO NOGUEIRA DOS SANTOS	16****34-SSP/MT	****/1987	16	10	28	54,000	54,000	CB	CLASSIFICADO
1298	2505	THIAGO PRATES BOA SORTE	17****68-SSP/MT	****/1990	16	10	28	54,000	54,000	DN	CLASSIFICADO
1299	19955	ERIK DA SILVA MELO	21****52-SSP/MT	****/1991	16	10	28	54,000	54,000	DN	CLASSIFICADO
1300	19873	KLEYSON EVERSON FONSECA FERREIRA	09****70-MD/MT	****/1992	16	10	28	54,000	54,000	DN	CLASSIFICADO
1301	5010	RUBENS RODRIGUES DE OLIVEIRA FILHO	06****87-DETRAN/MT	****/1995	16	10	28	54,000	54,000	DN	CLASSIFICADO
1302	22281	RHOGGER OLIMPIO DA CRUZ	20****80-SSP/MT	****/1992	22	6	26	54,000	54,000	CE	CLASSIFICADO
1303	15560	LUIZ FELIPE CUNHA FERNANDES(*)	21****62-SESP/MT	****/1994	22	6	26	54,000	54,000	DN	CLASSIFICADO
1304	7820	THEO AUGUSTO SILVA MAGALHAES	26****43-SEJUSP/MT	****/1999	22	6	26	54,000	54,000	DN	CLASSIFICADO
1305	19554	ANTONIVAN DA SILVA CUIABANO	15****54-SSJSPMT/MT	****/1987	20	8	26	54,000	54,000	CB	CLASSIFICADO
1306	9154	GLAYCOM BORGES DE SOUZA LEAL	19****11-SSP/MT/MT	****/1989	20	8	26	54,000	54,000	DN	CLASSIFICADO
1307	19142	KAIQUE MOREIRA DIAS	59****02-SSP/GO	****/1993	20	8	26	54,000	54,000	DN	CLASSIFICADO
1308	15860	LUCCAS MATHEUS DA SILVA SOUZA COSTA	27****10-SSP/MT	****/2000	20	8	26	54,000	54,000	DN	CLASSIFICADO
1309	23042	ALEX LEMOS AGULHARE	22****42-SSP/MT	****/1991	18	10	26	54,000	54,000	CB	CLASSIFICADO
1310	14922	GUEDES GONÇALVES DE SOUZA	48****21-DGPC/GO	****/1987	22	8	24	54,000	54,000	CE	CLASSIFICADO
1311	24306	RAFAEL TEIXEIRA DA SILVA	23****81-SSP/MT	****/1992	22	8	24	54,000	54,000	DN	CLASSIFICADO
1312	16779	PAULO HENRIQUE STADLER	26****11-SESP MT/MT	****/1999	10	3	40	53,000	53,000		CLASSIFICADO
1313	21917	WAGNER RODRIGUES DE SOUZA	21****11-SSP/MT	****/1988	8	5	40	53,000	53,000	CB	CLASSIFICADO
1314	15766	HUMBERTO COELHO DE FREITAS SEGUNDO	46****12-DGPC/GO	****/1992	10	5	38	53,000	53,000	CE	CLASSIFICADO
1315	1038	RODRIGO SOARES DE OLIVEIRA	18****77-SSP/MT	****/1987	8	7	38	53,000	53,000	CB	CLASSIFICADO
1316	7504	ANDRE SILVA CANAVERDE	16****62-SSP/BA	****/1992	8	7	38	53,000	53,000	DN	CLASSIFICADO
1317	950	TIAGO OLIVEIRA DA SILVA	18****90-SSP/MT	****/1990	12	5	36	53,000	53,000	CE	CLASSIFICADO
1318	3925	TÚLIO ADIEL BORGES PIMENTEL	57****65-SSP/GO	****/1992	12	5	36	53,000	53,000	DN	CLASSIFICADO
1319	7876	WILTON FRUTUOSO LOPES JUNIOR(*)	52****00-SPTC/GO	****/1995	12	5	36	53,000	53,000	DN	CLASSIFICADO
1320	18203	JURACI DE SOUZA BARROS JUNIOR	20****83-SSP/MT/MT	****/1988	10	7	36	53,000	53,000	CB	CLASSIFICADO
1321	9487	JANDERSON JAKSON PEREIRA	19****04-SSP/MT	****/1988	10	7	36	53,000	53,000	DN	CLASSIFICADO
1322	27027	WENDER FELIPE DE FRANÇA	20****55-SSPMT/MT	****/1991	10	7	36	53,000	53,000	DN	CLASSIFICADO
1323	16997	MATHEUS DIAS ARAUJO	24****76-SSP/DF	****/1991	10	7	36	53,000	53,000	DN	CLASSIFICADO
1324	13799	PEDRO HENRIQUE RODRIGUES DE NAZARETH	22****68-SSP/MT	****/2000	10	7	36	53,000	53,000	DN	CLASSIFICADO

1325	1034	VICTOR MOSCOSO COSTA	25****52-SESP/MT	****/2001	10	7	36	53.000	53.000	DN	CLASSIFICADO
1326	6442	LUIZ JULIANO LOPES	17****81-SSP/MT	****/1990	16	3	34	53.000	53.000	CE	CLASSIFICADO
1327	3424	LUAN MORAES DA SILVA	22****54-SSPMT/MT	****/1996	16	3	34	53.000	53.000	DN	CLASSIFICADO
1328	22698	BRUNO DE MELO ANDRADE	18****51-SESP/MT	****/1992	14	5	34	53.000	53.000	CB	CLASSIFICADO
1329	27373	ROGERIO DIAS SILVA	11****03-SSP/TO	****/1995	14	5	34	53.000	53.000	DN	CLASSIFICADO
1330	24611	VITOR HUGO ESCOBAR SOLER	23****30-SSP/MT	****/1998	14	5	34	53.000	53.000	DN	CLASSIFICADO
1331	23710	MARCIO DIAS RODRIGUES JUNIOR(*)	25****23-SSP/MT	****/1998	14	5	34	53.000	53.000	DN	CLASSIFICADO
1332	16	JAILTON BOTELHO FEITOSA PEREIRA	20****99-SSP/MT	****/1993	12	7	34	53.000	53.000	CB	CLASSIFICADO
1333	5	DIONATAN VITOR FRANCA DA SILVA	25****08-SSPMT/MT	****/1995	12	7	34	53.000	53.000	DN	CLASSIFICADO
1334	5597	CLABISTON MATHEUS SANTANA VIEIRA	24****31-SSP/MT	****/1995	12	7	34	53.000	53.000	DN	CLASSIFICADO
1335	6564	RAIMUNDO JOSÉ FERREIRA DA SILVA	34****33-SSP/MT	****/1996	12	7	34	53.000	53.000	DN	CLASSIFICADO
1336	1543	PEDRO HENRIQUE BINI REAL DA SILVA	28****02-SSPMT/MT	****/2001	10	9	34	53.000	53.000	CB	CLASSIFICADO
1337	1226	BRUNO RODRIGUES TOSTA DA COSTA	23****01-POLITEC/MT	****/1995	18	3	32	53.000	53.000	CE	CLASSIFICADO
1338	931	MARLON SAMPAIO TUNES	16****83-SSP/MT	****/1988	16	5	32	53.000	53.000	CB	CLASSIFICADO
1339	21699	ELCIO SOUZA DE ALMEIDA	20****72-SSP/MT	****/1989	16	5	32	53.000	53.000	DN	CLASSIFICADO
1340	13066	CHRISTOFER OLIVEIRA BRASIL	32****25-SSP/RS	****/1994	16	5	32	53.000	53.000	DN	CLASSIFICADO
1341	23459	LUCIANO PETROSKI	24****98-SSP/MT	****/1994	16	5	32	53.000	53.000	DN	CLASSIFICADO
1342	7445	DANIEL MARQUES DE OLIVEIRA	57****97-SSP/GO	****/1995	16	5	32	53.000	53.000	DN	CLASSIFICADO
1343	7161	MARCOS PAULO CARNEIRO SANTOS	25****36-SSP/MT	****/1996	16	5	32	53.000	53.000	DN	CLASSIFICADO
1344	10461	MELQUISEDEQUE MAGALHÃES LOURENÇO	10****71-SSP/TO	****/1997	16	5	32	53.000	53.000	DN	CLASSIFICADO
1345	340	IGOR DE OLIVEIRA AGUIAR	25****86-SSP/MT	****/1998	16	5	32	53.000	53.000	DN	CLASSIFICADO
1346	17539	THIAGO JULIANO ALMEIDA DA SILVA	28****42-SSPMT/MT	****/2000	16	5	32	53.000	53.000	DN	CLASSIFICADO
1347	14772	ROBSON FERREIRA GUIMARAES	19****23-SSP/MT	****/1990	14	7	32	53.000	53.000	CB	CLASSIFICADO
1348	873	JHONATAN CARVALHO DA SILVA	19****60-SSP/MT	****/1990	14	7	32	53.000	53.000	DN	CLASSIFICADO
1349	16462	MARCOS FELIPE FREITAS DE OLIVEIRA	20****03-SSP/MT/MT	****/1994	14	7	32	53.000	53.000	DN	CLASSIFICADO
1350	8380	ODILSON JUNIOR MORAES DA SILVA	23****96-SSP/MT	****/1995	14	7	32	53.000	53.000	DN	CLASSIFICADO
1351	4754	WILLIAM GUSMAO DE SOUZA	23****54-SSP/MT	****/1995	14	7	32	53.000	53.000	DN	CLASSIFICADO
1352	9499	JEAN LUCAS FERREIRA DE SOUZA	27****82-SSP/MT	****/2001	14	7	32	53.000	53.000	DN	CLASSIFICADO
1353	2017	NATANAEL GERALDO SILVA	18****92-SSP /MT	****/1990	12	9	32	53.000	53.000	CB	CLASSIFICADO
1354	10567	FRANKLYN FELYPE CAVALCANTE DA SILVA	27****46-SESP/MT	****/1999	12	9	32	53.000	53.000	DN	CLASSIFICADO
1355	9288	ELIELTON RODRIGUES DA COSTA	21****27-SSP/MT	****/1990	20	3	30	53.000	53.000	CE	CLASSIFICADO
1356	19495	CLAUDEMIR RAMALHO GONÇALVES	19****53-SSP/MT	****/1989	18	5	30	53.000	53.000	CB	CLASSIFICADO
1357	24839	LAÉRCIO DE JESUS SILVA	51****25-SPTC/GO	****/1992	18	5	30	53.000	53.000	DN	CLASSIFICADO
1358	13191	ANTONIO SIMIAO FARIAS MOTA JUNIOR	23****46-SSP-MT/MT	****/1993	18	5	30	53.000	53.000	DN	CLASSIFICADO
1359	3609	ERIC FLAVIO BARBOSA RIBEIRO DE ARRUDA	26****46-SEJSP/MT	****/1997	18	5	30	53.000	53.000	DN	CLASSIFICADO
1360	18802	FERNANDO ASSIS CORREIA	17****12-SSP/MT	****/1986	16	7	30	53.000	53.000	CB	CLASSIFICADO
1361	4526	ICARO YURI SCHMIDT	20****22-SSP/MT	****/1990	16	7	30	53.000	53.000	DN	CLASSIFICADO
1362	16735	VANDOR DA MATA OLIVEIRA	22****80-SSP/MT	****/1990	16	7	30	53.000	53.000	DN	CLASSIFICADO
1363	24883	ELVIS JOHNNY CORRÊA DA SILVA	23****08-SSPMT/MT	****/1992	16	7	30	53.000	53.000	DN	CLASSIFICADO
1364	9060	EZEQUIEL SILVEIRA PEREIRA(*)	17****18-SSP/MT	****/1993	16	7	30	53.000	53.000	DN	CLASSIFICADO
1365	17758	DIOGO SOARES RAMOS	19****59-SSPMT/MT	****/1993	16	7	30	53.000	53.000	DN	CLASSIFICADO
1366	17223	GABRIEL PRESTES DE FREITAS	25****04-SSPMT/MT	****/1994	16	7	30	53.000	53.000	DN	CLASSIFICADO
1367	5612	JEFFERSON TEIXEIRA NUNES	25****33-SSP/MT	****/1997	16	7	30	53.000	53.000	DN	CLASSIFICADO
1368	14833	DOUGLAS CASTRO LOPES PEIXOTO	25****06-SEJUSP/MT	****/1998	16	7	30	53.000	53.000	DN	CLASSIFICADO
1369	13898	NICOLAS MAIA PACHECO	27****37-SESP /MT	****/1998	16	7	30	53.000	53.000	DN	CLASSIFICADO
1370	20534	JEAN RAITZ DA SILVA	16****20-SSP/MT/MT	****/1986	14	9	30	53.000	53.000	CB	CLASSIFICADO
1371	4995	JOSÉ LUCAS DE SOUZA EGUEIS	18****40-SSP/MT	****/1986	14	9	30	53.000	53.000	DN	CLASSIFICADO
1372	18553	ALEXANDRE LIMA BOMDESPACHO	18****56-SSP/MT	****/1987	14	9	30	53.000	53.000	DN	CLASSIFICADO
1373	19355	ESTELITO GONÇALVES DIAS	16****88-SSP/MT	****/1988	14	9	30	53.000	53.000	DN	CLASSIFICADO
1374	8011	ADRIANO APARECIDO DOS SANTOS	20****28-SSP/MT	****/1990	14	9	30	53.000	53.000	DN	CLASSIFICADO
1375	2355	LEANDRO MORAIS GARCIA	17****46-SSP/MT	****/1992	14	9	30	53.000	53.000	DN	CLASSIFICADO
1376	13621	ALDIONE JOSÉ GABRIEL CEMPPPI	22****47-SSP/MT	****/1993	14	9	30	53.000	53.000	DN	CLASSIFICADO
1377	11053	MATHEUS VINICIOS GABRIEL DE MORAES	21****61-SEJUSP/MT	****/1994	14	9	30	53.000	53.000	DN	CLASSIFICADO
1378	21355	YAGO CAJANGO MARTINS	21****15-SSPMT/MT	****/1999	20	5	28	53.000	53.000	CE	CLASSIFICADO
1379	21151	BRUNO MARTINS LUCIO	32****42-SSP/MT	****/2000	20	5	28	53.000	53.000	DN	CLASSIFICADO
1380	19359	LUIS FERNANDO VILARINHO LIMA	20****53-SSP/MT/MT	****/1987	18	7	28	53.000	53.000	CB	CLASSIFICADO
1381	3640	ALLIS KENNEDI CAMPOS SILVA	20****60-SSP/MT	****/1990	18	7	28	53.000	53.000	DN	CLASSIFICADO
1382	18537	WILLIAN KLEBER SMITH DE SOUZA	17****49-SSP/MT	****/1991	18	7	28	53.000	53.000	DN	CLASSIFICADO
1383	8810	EDUARDO HENRIQUE PEREIRA DA SILVA	21****10-SSP/MT	****/1992	18	7	28	53.000	53.000	DN	CLASSIFICADO
1384	19380	EDUARDO DALTRIO PACHECO	18****40-SSP/MT	****/1993	18	7	28	53.000	53.000	DN	CLASSIFICADO
1385	18060	PAUL SOUZA E SILVA	21****28-SESP-MT/MT	****/1996	18	7	28	53.000	53.000	DN	CLASSIFICADO
1386	18779	ALMIR CRYSTIAN CAMPOS DOS REIS	26****60-SESP/MT	****/2000	18	7	28	53.000	53.000	DN	CLASSIFICADO
1387	4857	EDER DA SILVA PEDRO	20****09-SESP/MT	****/1990	16	9	28	53.000	53.000	CB	CLASSIFICADO
1388	6640	DIEGO MANOEL SANTOS COSTA	17****50-SPP/MT	****/1992	16	9	28	53.000	53.000	DN	CLASSIFICADO
1389	19137	LUCAS KEMUEL ALVES QUEIROZ	27****06-SSP/MT	****/2001	22	5	26	53.000	53.000	CE	CLASSIFICADO
1390	13626	VILMAR RODRIGUES DOS SANTOS	00****51-SSP/MS	****/1989	20	7	26	53.000	53.000	CB	CLASSIFICADO
1391	9944	DHIEGO PHILLIPE GASPARELO RIBEIRO	20****37-SSP/MT	****/1991	20	7	26	53.000	53.000	DN	CLASSIFICADO
1392	3535	VICTOR HUGO GARNANDES SALES	20****93-SEJUSP/MT	****/1993	20	7	26	53.000	53.000	DN	CLASSIFICADO
1393	25003	ALEXANDRE BARBOSA DE OLIVEIRA	24****40-SSP/MT	****/1994	20	7	26	53.000	53.000	DN	CLASSIFICADO
1394	11710	THIAGO RODRIGUES DE ALMEIDA	22****46-SSP/MT	****/1995	20	7	26	53.000	53.000	DN	CLASSIFICADO
1395	10828	HECTOR DANIEL BOTELHO DA CUNHA	24****19-SSP/MT	****/1996	20	7	26	53.000	53.000	DN	CLASSIFICADO
1396	19790	EDUARDO ABEL ROHLING	17****56-SSP-MT/MT	****/1988	18	9	26	53.000	53.000	CB	CLASSIFICADO
1397	14338	DIONE SANTOS DE LIMA	22****13-SSP/MT	****/1992	16	11	26	53.000	53.000	CB	CLASSIFICADO
1398	27985	DIOGO BORGES FIALHO	17****20-SSP/MT	****/1989	24	5	24	53.000	53.000	CE	CLASSIFICADO
1399	9527	ALEX LIGOR MONTEIRO	19****17-SSP/MT	****/1992	24	5	24	53.000	53.000	DN	CLASSIFICADO
1400	11146	DIEGO LOPES DE OLIVEIRA GUIMARÃES	28****80-SSP/MT	****/2001	22	7	24	53.000	53.000	CB	CLASSIFICADO
1401	27869	GUSTAVO DE DEUS DA SILVA	23****44-SSP/MT	****/1996	18	11	24	53.000	53.000	CB	CLASSIFICADO

1402	11270	PEDRO AUGUSTO CAMPOS RIBEIRO	27****50-SESP/MT	***/2001	24	7	22	53.000	53.000	CE	CLASSIFICADO
1403	26003	RONALDO RODRIGUES VICENTE DA SILVA	16****33-SESP/MT	***/1988	22	9	22	53.000	53.000	CB	CLASSIFICADO

CARGO: ALUNO-A- SOLDADO DA POLÍCIA MILITAR-NEGRO
SEXO: FEMININO
TIPO DE VAGA: RESERVADA PARA NEGROS

CL.	PROT.	NOME	DOC.IDENT.	NASC.	CB	CG	CE	PO	PF	CD	SITUAÇÃO
1	2985	MARIA WELMA DO NASCIMENTO SILVA	77***67-SDS/PE	***/1990	24	6	46	76.000	76.000		CLASSIFICADO
2	1016	THAYZA ELIAS COELHO	53***15-SPTC /GO	***/1995	22	7	46	75.000	75.000		CLASSIFICADO
3	7243	ANGELA CRISTINA DE AMORIM	17***47-SSP/MT	***/1986	20	7	46	73.000	73.000		CLASSIFICADO
4	197	JÉSSICA SANTANA DA SILVA NOGUEIRA	20***20-SSP/MT	***/1994	22	7	44	73.000	73.000	CE	CLASSIFICADO
5	23772	PAMELA CAROLINE DA SILVA	23***37-SSP/MT	***/1996	18	11	44	73.000	73.000	CB	CLASSIFICADO
6	12547	KAMILIA MARIA MATIAS DA SILVA SALES	24***41-SSP/MT	***/1993	18	8	46	72.000	72.000		CLASSIFICADO
7	13471	PÂMELA FIGUEREDO BARBOSA DE ARAÚJO	20***93-SSP/MT	***/1990	24	6	42	72.000	72.000	CE	CLASSIFICADO
8	1535	JOSIELLY DE BARROS OLEGÁRIO BENÍCIO	17***73-SSP /MT	***/1990	20	7	44	71.000	71.000		CLASSIFICADO
9	21498	DANIELA SOUSA VIANA	00****68-SEJUSP/MS	***/1993	18	11	42	71.000	71.000	CE	CLASSIFICADO
10	1747	VANESSA FERREIRA BARBOSA	53***89-SPTC/GO	***/1989	20	8	42	70.000	70.000		CLASSIFICADO
11	1865	HELLEN CRISTINA DA SILVA SOUZA	23***29-SSP/MT	***/1991	18	7	44	69.000	69.000		CLASSIFICADO
12	17833	MARILUCIA DA SILVA DOMICIANO	20***06-SSP/MT	***/1992	16	9	44	69.000	69.000	CB	CLASSIFICADO
13	2416	JESSICA APARECIDA SANTOS DE ALCANTARA	09****46-MEX/MS	***/1992	24	5	40	69.000	69.000	CE	CLASSIFICADO
14	4892	JOSINA SILVA DOS SANTOS	16***50-SSP/MT	***/1987	14	10	44	68.000	68.000		CLASSIFICADO
15	7536	JUALANA DA COSTA ARAUJO	13***75-SSP/TO	***/1994	22	4	42	68.000	68.000	CE	CLASSIFICADO
16	13638	YOHANNA PENA DE JESUS AYUSSO	25***66-SSP/MT	***/1995	20	8	38	66.000	66.000		CLASSIFICADO
17	3456	KARINE SILVA VILELA	16***20-SJSP/MT	***/1987	16	7	42	65.000	65.000		CLASSIFICADO
18	8143	ANA LIAH GOMES UEMURA	25***30-SSP/MT	***/1995	22	5	38	65.000	65.000	CE	CLASSIFICADO
19	8632	PATRICIA FERNANDA NUNES DE CAMPOS	17***79-SEJUSP/MT	***/1991	20	7	38	65.000	65.000	CB	CLASSIFICADO
20	4156	JESSICA BARBOSA PINHEIRO	21***54-SSP/MT	***/1990	22	9	34	65.000	65.000	CE	CLASSIFICADO
21	934	ANA CRISTINA DE SOUZA	20***55-SSP/MT	***/1991	14	6	44	64.000	64.000		CLASSIFICADO
22	12354	EMANOEL OLIVEIRA BARROS	23***22-SSP /MT	***/1994	16	8	40	64.000	64.000	CE	CLASSIFICADO
23	19461	CAMILA LESSE SILVA	18***58-SSP/MT	***/1988	20	6	38	64.000	64.000	CE	CLASSIFICADO
24	6185	JESSICA FRANÇA DA SILVA	22***84-SSP/MT	***/1993	18	5	40	63.000	63.000		CLASSIFICADO
25	6303	MARIA EDUARDA DE ALMEIDA SILVA	29***54-SSP/MT	***/2001	18	7	38	63.000	63.000	CE	CLASSIFICADO
26	25447	LUANA MAYARA EVANGELISTA REIS	27***50-SESP/MT	***/1999	14	6	42	62.000	62.000		CLASSIFICADO
27	10408	BEATRIZ DE MEDEIROS SILVA	17***18-SSP/MT	***/1998	20	6	36	62.000	62.000	CE	CLASSIFICADO
28	5531	LUANA CRISTINA DA SILVA	27***84-SEJUSP/MT	***/1996	18	8	36	62.000	62.000	CB	CLASSIFICADO
29	19531	HELEN REGINA MARTINS	18***76-SSP/MT	***/1990	16	10	36	62.000	62.000	CB	CLASSIFICADO
30	13706	DARLI GRACIELI ACOSTA CAMPOS	22***58-SSPMT/MT	***/1987	22	6	34	62.000	62.000	CE	CLASSIFICADO
31	871	CRISTIANE SILVA ROCHA	19***74-SSP/MT	***/1988	12	5	44	61.000	61.000		CLASSIFICADO
32	12507	EWELLYN AMANDA MARIA FERREIRA DE OLIVEIRA	27***92-SSP/MT	***/2000	18	6	36	60.000	60.000		CLASSIFICADO
33	17952	CLAUDERIZE KARLA DE OLIVEIRA MAGALHÃES CARVALHO	13***72-SSP/MT	***/1986	18	8	34	60.000	60.000	CE	CLASSIFICADO
34	3120	LARIANNE SALGADO DE BARROS MAGALHAES	26***42-SSP/MT	***/1994	18	8	34	60.000	60.000	DN	CLASSIFICADO
35	8079	SIBELE VIEIRA DE ARAUJO	15***36-SSP/MT	***/1987	22	8	30	60.000	60.000	CE	CLASSIFICADO
36	7210	CAMILA KAREM DE OLIVEIRA RODRIGUES	22***34-SSP/MT	***/1992	18	9	32	59.000	59.000		CLASSIFICADO
37	11222	ANA PAULA JESUS QUEIROZ	25***48-SSP/MT	***/1997	16	4	38	58.000	58.000		CLASSIFICADO
38	2252	MAYARA DE LIMA NUNES SILVA	48***95-SSP/GO	***/1988	18	4	36	58.000	58.000	CE	CLASSIFICADO
39	16259	MAYARA CRISTINA DE SOUZA	23***98-SSP/MT	***/1992	20	4	34	58.000	58.000	CE	CLASSIFICADO
40	25136	JULIA STEFANY PAIVA PRADO	29***09-SESP/MT	***/2001	18	6	34	58.000	58.000	CB	CLASSIFICADO
41	16714	ANA PAULA DAMASCENO SOUZA	66***97-SSP/PA	***/1994	18	8	32	58.000	58.000	CE	CLASSIFICADO
42	2722	EROILDA XAVIER PINHEIRO	33***67-SESP/MT	***/1992	14	5	38	57.000	57.000		CLASSIFICADO
43	16687	ISLAINE RONDON DOS SANTOS MENDES	24***53-SSP/MT	***/1998	14	5	38	57.000	57.000	DN	CLASSIFICADO
44	3560	THALITA PINTO DE ABREU	53***84-DGPG/GO	***/1988	20	3	34	57.000	57.000	CE	CLASSIFICADO
45	5200	AKLEIDE CAMARGO	20***00-SSP/MT	***/1989	16	7	34	57.000	57.000	CB	CLASSIFICADO
46	9036	DORALICE DE SOUZA CAETANO	26***19-SSP/MT	***/1996	20	5	32	57.000	57.000	CE	CLASSIFICADO
47	19956	SUERLANE DA COSTA	57***14-PC/MT	***/1992	18	4	34	56.000	56.000		CLASSIFICADO
48	6216	NYSZANNE DIAS ARAÚJO	17***05-SSP/MT	***/1992	16	8	32	56.000	56.000	CE	CLASSIFICADO
49	2607	EMYLI PATRICIA DE OLIVEIRA	22***36-SSP/MT	***/1992	20	6	30	56.000	56.000	CE	CLASSIFICADO
50	27124	NUBYA CASTRO CAVALCANTE	17***78-SSP/MT	***/1992	18	1	36	55.000	55.000		CLASSIFICADO
51	6571	BEATRIZ COSTA SANTOS ALMEIDA	20***72-SSP/MT	***/1989	18	5	32	55.000	55.000	CE	CLASSIFICADO
52	21667	LUZIELHA DE ALMEIDA XAVIER	19***00-SSP/MT	***/1989	24	5	26	55.000	55.000	CE	CLASSIFICADO
53	12593	NATIELEN REGINA FRANÇA DE ALMEIDA	16***58-SSP/MT	***/1986	22	7	26	55.000	55.000	CB	CLASSIFICADO
54	7547	YARA SANTOS OLIVEIRA NEVES	24***76-SSP /MT	***/1995	24	7	24	55.000	55.000	CE	CLASSIFICADO
55	8453	ADRIANY GABRIELA CRESQUI DOS SANTOS	19***07-SSP/MT	***/1996	14	6	34	54.000	54.000		CLASSIFICADO
56	14689	TAMIRIS CARDOSO DE SOUZA	17***09-SSP/MT	***/1989	16	6	32	54.000	54.000	CE	CLASSIFICADO
57	7153	HÉRIKA LARISSA PEREIRA SANTANA	24***79-SEJUSP/MT	***/1996	20	4	30	54.000	54.000	CE	CLASSIFICADO
58	2023	RAFAELA APARECIDA GONÇALVES. DA SILVA	23***98-SSP/MT	***/1994	18	6	30	54.000	54.000	CB	CLASSIFICADO
59	23034	CINTHIA MARTINS GUIMARÃES	27***56-SSP/MT	***/2001	18	6	30	54.000	54.000	DN	CLASSIFICADO
60	13160	SANMY DOS SANTOS AMORIM	26***98-SSP/MT	***/1998	18	8	28	54.000	54.000	CE	CLASSIFICADO
61	15358	ANA PAULA PEREIRA DA SILVA	19***59-SSP/MT	***/1988	12	5	36	53.000	53.000		CLASSIFICADO
62	25702	KARISA EVELYN ASSUNCAO RODRIGUES	22***08-SSP/MT	***/1995	12	5	36	53.000	53.000	DN	CLASSIFICADO
63	458	KEMILLY PINHO DO NASCIMENTO JOBIN	07*****38-SEJUSP /MT	***/2000	12	7	34	53.000	53.000	CE	CLASSIFICADO
64	10385	DIANA LUANA DA SILVA CAMARGO(*)	26***62-SSP/MT	***/2001	16	5	32	53.000	53.000	CE	CLASSIFICADO
65	1615	DEBORATH ANDRADE NUNES	22***26-SSP/MT	***/1994	18	5	30	53.000	53.000	CE	CLASSIFICADO

CARGO: ALUNO-A- SOLDADO DA POLÍCIA MILITAR-NEGRO
SEXO: MASCULINO
TIPO DE VAGA: RESERVADA PARA NEGROS

CL.	PROT.	NOME	DOC.IDENT.	NASC.	CB	CG	CE	PO	PF	CD	SITUAÇÃO
1	554	RONIEL PEREIRA DA SILVA	23****70-SEJUSP/MT	***/1994	20	12	54	86.000	86.000		CLASSIFICADO
2	8404	EZEQUIEL PEREIRA DA SILVA	34****88-SSP/SE	***/1992	22	6	52	80.000	80.000		CLASSIFICADO
3	18967	VILMAR JOSE DE SOUZA SILVA	24****60-SSP/MT	***/1996	20	11	48	79.000	79.000		CLASSIFICADO
4	5464	KARLOS HENRIQUE PEREIRA DA SILVA	24****65-SSP/MT/MT	***/1998	24	9	46	79.000	79.000	CE	CLASSIFICADO
5	5764	MARCOS PAULO MACEDO ASSUNÇÃO	20****96-SSP/MT	***/1999	28	7	44	79.000	79.000	CE	CLASSIFICADO
6	13789	LEANDRO MATTOS DE MOURA	18****51-SSP/MT	***/1989	28	9	42	79.000	79.000	CE	CLASSIFICADO
7	618	ALEXANDRO APARECIDO BATISTA	16****93-SSP/MT	***/1989	18	6	54	78.000	78.000		CLASSIFICADO
8	8814	EZEQUIEL MORAIS DE OLIVEIRA JÚNIOR	20****16-SSP/MT	***/1989	20	8	50	78.000	78.000	CE	CLASSIFICADO
9	14308	JESUINO FRANCISCO DOURADO NETO	62***52-SSP/GO	***/1994	20	8	50	78.000	78.000	DN	CLASSIFICADO
10	11117	JEFFERSON FONSECA DOS SANTOS	31***73-SSP/DF	***/1995	22	5	50	77.000	77.000		CLASSIFICADO
11	1746	FERNANDO DA CRUZ	18****43-SSP/MT	***/1989	26	5	46	77.000	77.000	CE	CLASSIFICADO

12	4623	JORGE LUIZ MARQUES DE SOUZA	21****43-SSP/MT	***/1993	20	8	48	76,000	76,000		CLASSIFICADO
13	525	JOÃO MARCOS DOS SANTOS LIMA	24****17-SEJSP/MT	***/1996	20	8	48	76,000	76,000	DN	CLASSIFICADO
14	11811	RONIVAN MENDES DA SILVA	12**23-SSP/MT	***/1995	24	10	42	76,000	76,000	CE	CLASSIFICADO
15	22740	PHAULO FRANCE DA SILVA(*)	58***33-SSP GO /GO	***/1994	18	7	50	75,000	75,000		CLASSIFICADO
16	25297	CAIO FELLIPE DE LIRA VENTURA	31***50-SSPDF/DF	***/1999	18	7	50	75,000	75,000	DN	CLASSIFICADO
17	6255	ALEXANDRE MAGNO CALISTO PINTO	12***26-SSP/RO	***/1993	24	5	46	75,000	75,000	CE	CLASSIFICADO
18	8021	LEANDRO HENRIQUE SOUSA DE SANTANA	19****42-SSP/MT	***/1990	22	9	44	75,000	75,000	CE	CLASSIFICADO
19	27150	DANIEL CAMPOS DE MORAES	27****84-SSP/MT	***/1998	26	12	36	74,000	74,000		CLASSIFICADO
20	24517	DAVI SILVA	64***29-POLÍCIA /PA	***/1997	18	7	48	73,000	73,000		CLASSIFICADO
21	22955	GETÚLIO DE OLIVEIRA JUNIOR	00****23-SEJUSP/MS	***/1995	16	9	48	73,000	73,000	CB	CLASSIFICADO
22	6377	HEBERTH GULLIVER SILVA BASTOS	24****93-SSP/MT	***/1994	22	7	44	73,000	73,000	CE	CLASSIFICADO
23	17066	DOUGLAS QUIRINO PEREIRA	21****92-SSP/MT	***/1992	20	9	44	73,000	73,000	CB	CLASSIFICADO
24	20016	VICTOR FELIPE DE MIRANDA	23****49-SSP/MT	***/1994	20	9	44	73,000	73,000	DN	CLASSIFICADO
25	29660	PAULO HENRIQUE SANTANA HONORATO	22****18-SSP/MT	***/1991	22	9	42	73,000	73,000	CE	CLASSIFICADO
26	3160	MICHAEL FERREIRA SOUZA GEHM	18****13-SSP/MT	***/1987	18	6	48	72,000	72,000		CLASSIFICADO
27	24265	MARCOS OLIVEIRA DE JESUS	52****14-SSPTC/GO	***/1989	24	4	44	72,000	72,000	CE	CLASSIFICADO
28	5953	MATEUS XAVIER DOS SANTOS PAIVA	26****67-SEJUSP/MT	***/1999	20	8	44	72,000	72,000	CB	CLASSIFICADO
29	15718	CLEITO SOARES ABREU	17***63-SSP/TO	***/1990	18	10	44	72,000	72,000	CB	CLASSIFICADO
30	8635	CAIO CESAR CORDEIRO SANTOS	53***30-PC/GO	***/1996	26	6	40	72,000	72,000	CE	CLASSIFICADO
31	13086	RUAN RAMOS AMORIM	20****20-SSP/MT	***/1992	26	8	38	72,000	72,000	CE	CLASSIFICADO
32	17041	MIZUEL FERNANDES PASSOS	18****14-SESP/MT	***/2000	26	12	34	72,000	72,000	CE	CLASSIFICADO
33	911	NICELIO SANTOS DE JESUS	56****83-SSPII/GO	***/1991	18	7	46	71,000	71,000		CLASSIFICADO
34	16894	UELITON BORGES DE SOUZA	52****92-SSP/GO	***/1988	16	9	46	71,000	71,000	CB	CLASSIFICADO
35	6590	CLEITON AMARAL PAIVA	10***54-SSP/RO	***/1990	22	5	44	71,000	71,000	CE	CLASSIFICADO
36	7609	JOANDERSON PAULO DA SILVA	RG*****30-SSP/MT	***/1994	20	7	44	71,000	71,000	CB	CLASSIFICADO
37	201	WILBERTE LEITE DOS SANTOS	23****20-SSP/MT	***/1995	22	7	42	71,000	71,000	CE	CLASSIFICADO
38	3454	JOILSON SANTOS DE MORAES	24****94-SSP/MT	***/1996	18	11	42	71,000	71,000	CB	CLASSIFICADO
39	5007	FABRICIO AGUIAR ALVES	19****95-SSP/MT	***/1989	22	9	40	71,000	71,000	CE	CLASSIFICADO
40	11089	ELIEZER DE FARIA SILVA	24****45-SSP/MT	***/1993	22	9	40	71,000	71,000	DN	CLASSIFICADO
41	3835	JHONN WESLEY LIMA DE SOUZA	27****49-SESP/MT	***/1998	24	11	36	71,000	71,000	CE	CLASSIFICADO
42	22665	ALEXANDRE DE SOUZA SILVA	56****62-SSP/GO	***/1993	18	6	46	70,000	70,000		CLASSIFICADO
43	2372	RAIMUNDO DE PAIVA DA SILVA	60***15-SSP/GO	***/1995	18	6	46	70,000	70,000	DN	CLASSIFICADO
44	5048	AFONSO DANIEL COSTA	16****61-SSP/MT	***/1988	20	6	44	70,000	70,000	CE	CLASSIFICADO
45	23307	WASHINGTON LUIZ XAVIER DOS SANTOS ROCHA	17****40-SSP /MT	***/1988	16	10	44	70,000	70,000	CB	CLASSIFICADO
46	14331	ENIVALDO RODRIGUES DE ARAUJO JUNIOR	24****66-SSP/MT	***/1998	20	8	42	70,000	70,000	CE	CLASSIFICADO
47	6773	DANILLO OLIVEIRA DE ALVARENGA	24****63-SSP/MT	***/1994	24	8	38	70,000	70,000	CE	CLASSIFICADO
48	7853	CARLOS MAGNO IZIDORO GODINHO DA SILVA	21****72-DIC/RJ	***/1987	22	10	38	70,000	70,000	CB	CLASSIFICADO
49	10660	VINICIUS BARBOSA CORREA	20****47-SSP/MT	***/1995	26	8	36	70,000	70,000	CE	CLASSIFICADO
50	10319	THIAGO MOTA SOARES	27****69-SSP/MT	***/1999	18	9	42	69,000	69,000		CLASSIFICADO
51	14735	JEAN PEREIRA DA SILVA	25****85-SSP/MT	***/1995	16	6	46	68,000	68,000		CLASSIFICADO
52	2637	HEYTOR TATEIRA DE ARRUDA	28****90-SSP/MT	***/2001	16	6	46	68,000	68,000	DN	CLASSIFICADO
53	749	CALEBE MIGUEL DE MELO	29****35-SSP/MT	***/2000	20	8	40	68,000	68,000	CE	CLASSIFICADO
54	22019	DIOGO ARTUR DA SILVA ALVES	0**6-MTE/MT	***/1992	22	8	38	68,000	68,000	CE	CLASSIFICADO
55	28523	LEE ALEXANDER LINO VELOSO	25***22-SSP/DF	***/1987	12	5	50	67,000	67,000		CLASSIFICADO
56	20568	CESAR RODRIGUES BARRINHO	32****97-SSPMT/MT	***/1986	12	9	46	67,000	67,000	CE	CLASSIFICADO
57	22901	IASLEY GARCIA MEIRA DA SILVA(*)	19****05-SSP/MT	***/1988	16	7	44	67,000	67,000	CE	CLASSIFICADO
58	7869	EURILIO ALVES DA SILVA	23****71-SSP/DF	***/1987	18	7	42	67,000	67,000	CE	CLASSIFICADO
59	15215	EVERTON MENDES DA SILVA	20****60-SSP/MT	***/1991	18	7	42	67,000	67,000	DN	CLASSIFICADO
60	7423	VALDO SILVA DE OLIVEIRA JUNIOR	26****31-SSPMT/MT	***/1998	18	9	40	67,000	67,000	CE	CLASSIFICADO
61	8002	CLAUDIO VALENTIM JUNIOR	23****64-SEJUSP/MT	***/1993	22	9	36	67,000	67,000	CE	CLASSIFICADO
62	27369	RODRIGO DE ARAUJO MOTA	21****26-SSP/MT	***/1994	22	9	36	67,000	67,000	DN	CLASSIFICADO
63	3532	HAGAMENON XAVIER ALVES(*)	59****45-SSP/GO	***/1994	24	9	34	67,000	67,000	CE	CLASSIFICADO
64	2373	VITOR MATEUS DE CAMPOS SILVA	22****75-SSP/MT	***/1994	16	6	44	66,000	66,000		CLASSIFICADO
65	11410	GEAN LUCAS ALVARENGA ROMEIRO	53****19-SSP/GO	***/1991	20	4	42	66,000	66,000	CE	CLASSIFICADO
66	27613	RODRIGO ALVES DE SOUZA	11****07-SSP/RO	***/1993	20	4	42	66,000	66,000	DN	CLASSIFICADO
67	2975	CARLOS VICTOR DE SANTANA NASCIMENTO	16****41-SSP/MT	***/1989	18	6	42	66,000	66,000	CB	CLASSIFICADO
68	15655	RENAN VICTOR DA CRUZ SANTOS	25****17-SSP/MT	***/1997	18	6	42	66,000	66,000	DN	CLASSIFICADO
69	12474	JOSE WELLINGTON DA SILVA	19****10-SSP/MT	***/1993	16	8	42	66,000	66,000	CB	CLASSIFICADO
70	6017	WALTER NOVAIS DA SILVA	20****30-SSP/MT	***/1990	14	10	42	66,000	66,000	CB	CLASSIFICADO
71	5806	MARÇAL PEREIRA DA SILVA	85***78-SSP/TO	***/1989	22	6	38	66,000	66,000	CE	CLASSIFICADO
72	13874	DANILO BORGES DA SILVA	91****69-SSP/RS	***/1995	22	6	38	66,000	66,000	DN	CLASSIFICADO
73	10919	DYONE MARCOS DE AMORIM PEREIRA	25****66-SSP/MT	***/1994	16	5	44	65,000	65,000		CLASSIFICADO
74	7860	WANDERSON DE SOUZA SILVA	22****57-SESP/MT	***/1998	16	7	42	65,000	65,000	CE	CLASSIFICADO
75	4557	ADONIS LIMA BASTOS	68****14-SSP/PA	***/1994	20	5	40	65,000	65,000	CE	CLASSIFICADO
76	3492	ITHALO JOSE RODRIGUES PEREIRA SOUZA	26****22-SSP/MT	***/2001	20	5	40	65,000	65,000	DN	CLASSIFICADO
77	2368	RAFAEL RODRIGUES MACARI	28****89-SESP/MT	***/1999	18	7	40	65,000	65,000	CB	CLASSIFICADO
78	1501	RODRIGO FAUSTINO SILVA	54***28-SSP/GO	***/1992	22	5	38	65,000	65,000	CE	CLASSIFICADO
79	21943	DANIEL RAMOS DA CRUZ	13****14-SESDC/RO	***/1995	22	5	38	65,000	65,000	DN	CLASSIFICADO
80	20938	EDUARDO CASTOR DE MORAES	22****00-SSP/MT	***/1997	18	2	44	64,000	64,000		CLASSIFICADO
81	6195	RAUL VICTOR RODRIGUES LARA	21****76-SSP/MT	***/1993	16	4	44	64,000	64,000	CB	CLASSIFICADO
82	1257	JUNIOR DA SILVA MOURA	13****71-SSP /MT	***/1986	18	6	40	64,000	64,000	CE	CLASSIFICADO
83	17060	LUAN BATISTA SAMPAIO	16****10-SSP/MT	***/1993	18	8	38	64,000	64,000	CE	CLASSIFICADO
84	5188	RONISCLEITOM DE SOUZA OLIVEIRA	25****44-SSP/MT	***/2000	18	8	38	64,000	64,000	DN	CLASSIFICADO
85	9422	LEANDRO FERNANDES DA SILVA	60****92-SSP/GO	***/1996	20	8	36	64,000	64,000	CE	CLASSIFICADO
86	9473	WILLAME DA SILVA MOREIRA	10***28-SSP/TO	***/1995	24	6	34	64,000	64,000	CE	CLASSIFICADO
87	5882	LUCAS RODRIGUES SIMIONE	15***25-SESDC/RO	***/2001	26	6	32	64,000	64,000	CE	CLASSIFICADO
88	1098	DANIEL MIKE RODRIGUES DE DEUS	59****87-SSP/GO	***/1991	14	7	42	63,000	63,000		CLASSIFICADO
89	16449	JOENDER NUNES DIAS	24****57-SSP/MT	***/1997	12	9	42	63,000	63,000	CB	CLASSIFICADO
90	20529	IGOR FERNANDES VAZ	80****00-SSP/GO	***/1997	18	5	40	63,000	63,000	CE	CLASSIFICADO
91	21018	GILSON DE OLIVEIRA SILVA(*)	13****31-SSP/BA	***/1988	16	7	40	63,000	63,000	CB	CLASSIFICADO
92	4948	DIEGO JÚNIOR CONCEIÇÃO	19****45-SSP/MT	***/1990	14	9	40	63,000	63,000	CB	CLASSIFICADO
93	8839	EURIPEDES PAULA DE ALMEIDA JUNIOR	18****13-SSP/MT	***/1990	14	9	40	63,000	63,000	DN	CLASSIFICADO
94	24101	VITOR HUGO MORAES(*)	15****01-SSP/MT	***/1986	20	5	38	63,000	63,000	CE	CLASSIFICADO
95	23234	YGOR FELIPE BISPO TORRES	59****65-SSP/GO	***/1995	20	5	38	63,000	63,000	DN	CLASSIFICADO
96	11633	MANOEL OTACILIO REIS SANTOS	15****54-SSPMT/MT	***/1988	18	7	38	63,000	63,000	CB	CLASSIFICADO
97	5833	VICTOR HUGO RODRIGUES FERNANDES SOUZA NUNES	21****96-SSP/MT	***/2000	18	7	38	63,000	63,000	DN	CLASSIFICADO
98	8338	THIAGO ALCIDES ROBERTO FERREIRA	18****61-SSP/MT/MT	***/1992	20	7	36	63,000	63,000	CE	CLASSIFICADO
99	7014	NEVITON TRINDADE JESUS DOS SANTOS	23****44-SSP/MT	***/1995	18	9	36	63,000	63,000	CB	CLASSIFICADO
100	849	JOAQUIM SOUSA RIBEIRO	18****61-SSP/MT	***/1988	22	7	34	63,000	63,000	CE	CLASSIFICADO
101	10634	HEBERT MACHADO SACRAMENTO	23****75-SEJUSP/MT	***/1991	22	7	34	63,000	63,000	DN	CLASSIFICADO

102	24790	YURI MARCOS OLIVEIRA BORGES	27****21-SSP/MT	***/1998	22	7	34	63,000	63,000	DN	CLASSIFICADO
103	17203	FABIANO FIGUEIREDO DE OLIVEIRA	20****69-SSP/MT	***/1988	10	8	44	62,000	62,000		CLASSIFICADO
104	1762	ROGERIO GONÇALVES SERAFIM	10****27-SSP/TO	***/1995	14	6	42	62,000	62,000	CE	CLASSIFICADO
105	221	MACKLEBERSON LEANDRO DE SOUSA	19****41-SSP/MT	***/1991	16	6	40	62,000	62,000	CE	CLASSIFICADO
106	15364	WALLISON LOPES ALVES DOS ANJOS	25****44-SSP/MT	***/1997	16	6	40	62,000	62,000	DN	CLASSIFICADO
107	18429	MATEUS YAM SILVA STINGHEL	14****93-ESTADO D/RO	***/2002	20	4	38	62,000	62,000	CE	CLASSIFICADO
108	8905	GUILHERME SILVA VALENTIM	29****50-SSP/MT	***/2000	16	8	38	62,000	62,000	CB	CLASSIFICADO
109	20448	JOSE ENNEO RODRIGUES DOS SANTOS CAMPOS(*)	20****40-SSPMT/MT	***/1991	14	10	38	62,000	62,000	CB	CLASSIFICADO
110	3723	JACSON ANDRÉ DE LIMA ALVES	25****17-SEJUSP/MT	***/1997	22	4	36	62,000	62,000	CE	CLASSIFICADO
111	881	EVERTON DOS SANTOS OLIVEIRA	52****13-SPTC/GO	***/1988	20	6	36	62,000	62,000	CB	CLASSIFICADO
112	870	EVERTON DA SILVA SOUZA	21****21-SESP/MT	***/1989	20	6	36	62,000	62,000	DN	CLASSIFICADO
113	6456	LEONARDO MATHEUS FAGUNDES MARRELLI	57****06-SSP/SP	***/1998	18	8	36	62,000	62,000	CB	CLASSIFICADO
114	12538	JEAN DOURADO ORMOND FERREIRA	16****94-SSP/MT	***/1987	22	6	34	62,000	62,000	CE	CLASSIFICADO
115	21789	JHONATAS JULIO DOS SANTOS	16****92-SSPMT/MT	***/1990	22	6	34	62,000	62,000	DN	CLASSIFICADO
116	20427	WILLIAN EMMANUEL BOTELHO MOREIRA	17****70-SSP/MT	***/1990	20	8	34	62,000	62,000	CB	CLASSIFICADO
117	7841	RODINEY ELLISON DOS SANTOS VEIGA	23****99-SSP/MT	***/1996	20	8	34	62,000	62,000	DN	CLASSIFICADO
118	421	CAIO FILLIPE DOS REIS AZEVEDO(*)	23****16-SSP/MT	***/1997	22	8	32	62,000	62,000	CE	CLASSIFICADO
119	935	LEONARDO PINTO COSTA	23****56-SSP/MT	***/1998	26	8	28	62,000	62,000	CE	CLASSIFICADO
120	13446	VITOR HUGO SANTANA DIAS	28****35-SSP/DF	***/1992	16	5	40	61,000	61,000		CLASSIFICADO
121	1791	KESSY DHONES FEITOSA LIMA	22****35-SSP/MT	***/1994	14	7	40	61,000	61,000	CB	CLASSIFICADO
122	18198	ALEX PAULO CAMPOS DE OLIVEIRA	33****24-SSP/DF	***/1992	20	3	38	61,000	61,000	CE	CLASSIFICADO
123	4601	THIAGO MARTINS CALDEIRA	81****62-SSP/TO	***/1987	18	5	38	61,000	61,000	CB	CLASSIFICADO
124	9652	MAURO CESAR DOS SANTOS	16****16-SJSP/MT	***/1987	16	7	38	61,000	61,000	CB	CLASSIFICADO
125	3021	WELTON ROCHA DOS SANTOS	21****17-SSP/MT	***/1991	16	7	38	61,000	61,000	DN	CLASSIFICADO
126	3363	JEOVANE ANSELMO BERGAMINI	21****08-SSP/MT	***/1993	16	7	38	61,000	61,000	DN	CLASSIFICADO
127	1819	EDILSON CARDOSO DA SILVA	34****68-SSP/MT	***/1989	22	3	36	61,000	61,000	CE	CLASSIFICADO
128	14811	MANASSES DA SILVA BORGES	26****38-SSP/MT	***/1997	20	5	36	61,000	61,000	CB	CLASSIFICADO
129	2410	SILAS FAUSTINO DA COSTA MIRANDA	20****12-SSP/MT	***/1990	18	7	36	61,000	61,000	CB	CLASSIFICADO
130	2810	EDVAM GOMES DA SILVA JUNIOR	27****67-SSP/MT	***/1996	18	7	36	61,000	61,000	DN	CLASSIFICADO
131	27253	FABIO JUNIOR DOS SANTOS BECCARI	16****98-SSP/MT	***/1986	16	9	36	61,000	61,000	CB	CLASSIFICADO
132	21646	ALAN PALMEIRA DO NASCIMENTO	11****27-SESDEC/RO	***/1991	20	7	34	61,000	61,000	CE	CLASSIFICADO
133	736	ARTHUR JOSÉ RODRIGUES PEREIRA SOUZA	26****49-SEJUS/MT	***/1999	22	7	32	61,000	61,000	CE	CLASSIFICADO
134	1389	MATHEUS DE SOUZA PEREIRA	23****96-SSP/MT	***/1998	22	9	30	61,000	61,000	CE	CLASSIFICADO
135	4738	RONNIEVON JUNIOR RODRIGUES DE OLIVEIRA	22****78-SECRETAR/MT	***/1999	10	6	44	60,000	60,000		CLASSIFICADO
136	18911	SAVIO DE OLIVEIRA MALHEIROS DOS SANTOS	21****38-SSP/MT	***/1996	16	6	38	60,000	60,000	CE	CLASSIFICADO
137	15712	LUIZ ANTONIO DE OLIVEIRA LEITE	21****00-SSP/MT	***/1993	14	8	38	60,000	60,000	CB	CLASSIFICADO
138	14943	WENDER SILVA MARQUES	22****63-SSP/MT	***/1989	18	6	36	60,000	60,000	CE	CLASSIFICADO
139	20301	ANDERSON LUIZ SANTOS DE FREITAS	21****04-SSP/MT	***/1994	16	8	36	60,000	60,000	CB	CLASSIFICADO
140	4581	RAFAEL VAZ DA SILVA	20****24-SSP/MT	***/1990	18	8	34	60,000	60,000	CE	CLASSIFICADO
141	6821	JHONY VINICIUS CARDOSO FARIA	25****06-SSP/MT	***/1996	18	8	34	60,000	60,000	DN	CLASSIFICADO
142	25817	FELYPE LEITE BARRETO DA SILVA	23****23-SSP/MT	***/1996	20	8	32	60,000	60,000	CE	CLASSIFICADO
143	20400	EDUARDO VICTOR DE CAMPOS E SILVA	28****12-SSPMT/MT	***/1999	24	6	30	60,000	60,000	CE	CLASSIFICADO
144	17738	EVAIR MARINHO SERAFIM	20****10-SEJUSP/MS	***/1994	14	3	42	59,000	59,000		CLASSIFICADO
145	1327	PEDRO HENRIQUE TEIXEIRA MARQUES	54****66-PCGO/GO	***/1998	14	5	40	59,000	59,000	CE	CLASSIFICADO
146	9863	ELIZANDRO ALVES RODRIGUES	57****66-SSP-PA/PA	***/1987	16	5	38	59,000	59,000	CE	CLASSIFICADO
147	28088	CLEUBER SILVA PINHEIRO	20****01-SSP/BA	***/1994	16	5	38	59,000	59,000	DN	CLASSIFICADO
148	20143	JOSÉ CARLOS FAUSTINO DOS SANTOS	10****33-SSP/TO	***/1994	16	5	38	59,000	59,000	DN	CLASSIFICADO
149	9093	VALMIR SANTOS DUARTE	11****82-SESDEC/RO	***/1995	16	5	38	59,000	59,000	DN	CLASSIFICADO
150	21771	GEOVANI NEVES QUEIROZ	16****35-SSP/MT	***/1986	14	7	38	59,000	59,000	CB	CLASSIFICADO
151	4293	MATHEUS HENRIQUE SILVA PEREIRA	26****99-SSP/MT	***/2000	16	7	36	59,000	59,000	CE	CLASSIFICADO
152	11335	EDMILSON DOS SANTOS SILVA	00****01-SSP/MS	***/1989	18	7	34	59,000	59,000	CE	CLASSIFICADO
153	6803	PEDRO GABRIEL TELES BARBOSA	24****12-SJSP/MS	***/2000	18	7	34	59,000	59,000	DN	CLASSIFICADO
154	16513	EDSON SANTOS VASCONCELOS JUNIOR	15****84-SSP/MT	***/1986	20	7	32	59,000	59,000	CE	CLASSIFICADO
155	7666	JOÃO GONÇALO DO NASCIMENTO	16****11-SSP/MT	***/1986	20	7	32	59,000	59,000	DN	CLASSIFICADO
156	23396	WALLISSON OLIVEIRA ALVES	23****88-SEJSP/MT	***/1996	20	7	32	59,000	59,000	DN	CLASSIFICADO
157	471	MICHAEL RODRIGO PEREIRA SILVA	20****36-SSP/MT	***/1990	18	9	32	59,000	59,000	CB	CLASSIFICADO
158	27234	JOSUÉ DE SOUZA TAVARES	19****69-SSP/MT	***/1990	24	5	30	59,000	59,000	CE	CLASSIFICADO
159	15436	MARCELO MARINHO DA SILVA CORREA	19****67-SSP/MT	***/1993	18	11	30	59,000	59,000	CB	CLASSIFICADO
160	3770	ROBSON FERREIRA	21****21-SSP/MT	***/1990	14	4	40	58,000	58,000		CLASSIFICADO
161	15794	RUCLEY HENRIQUE DE ANICETO(*)	59****32-SSP/GO	***/1996	18	2	38	58,000	58,000	CE	CLASSIFICADO
162	4883	DIKSON FARLEY LIMA	13****12-SSP/MG	***/1986	14	6	38	58,000	58,000	CB	CLASSIFICADO
163	18952	IVAN LEITTE DA SILVA	26****18-SSPMT/MT	***/1996	14	6	38	58,000	58,000	DN	CLASSIFICADO
164	4887	JOSÉ GRACIANO DOS SANTOS AMORIM	34****41-SESP/DF	***/2003	14	6	38	58,000	58,000	DN	CLASSIFICADO
165	3720	GLAUCIO HENRIQUE ELIAS COELHO(*)	53****14-SPTC/GO	***/1992	12	8	38	58,000	58,000	CB	CLASSIFICADO
166	18688	EDY CARLOS ALMEIDA BIZERRA	16****85-SSPMT/MT	***/1987	16	6	36	58,000	58,000	CE	CLASSIFICADO
167	10691	WERNEN TOBIAS LIMA	36****30-PTC/AP	***/1988	16	6	36	58,000	58,000	DN	CLASSIFICADO
168	6249	FRANCISCO REIDIMAR MENDES DA SILVA	18****26-SSP/MT	***/1989	14	8	36	58,000	58,000	CB	CLASSIFICADO
169	18273	MATHEUS VIANA RODRIGUES	32****68-SSP/MT	***/2003	20	4	34	58,000	58,000	CE	CLASSIFICADO
170	25549	ELIMARCOS BARROS SANTANA	23****51-SSP/MT	***/1993	16	8	34	58,000	58,000	CB	CLASSIFICADO
171	16476	JACKSON KLEITON FURTADO DOS SANTOS	03*****99-SSP/MA	***/1994	16	8	34	58,000	58,000	DN	CLASSIFICADO
172	7851	MARCELO MARTINEZ FERNANDES	10****94-SESP/PR	***/1994	14	10	34	58,000	58,000	CB	CLASSIFICADO
173	9868	WELLERSON OLIVEIRA PINTO DE MIRANDA	29****70-SSP/MT	***/1997	18	8	32	58,000	58,000	CE	CLASSIFICADO
174	63	THALLYSON MATHEUS PADILHA CANETT	28****78-SSP/MT	***/2001	24	4	30	58,000	58,000	CE	CLASSIFICADO
175	17899	MANOEL FERREIRA DA SILVA	29****00-SSP/MT	***/2002	22	6	30	58,000	58,000	CB	CLASSIFICADO
176	3549	JHONATAN GLEIFE DE SOUZA	20****00-SSPMT/MT	***/1991	20	8	30	58,000	58,000	CB	CLASSIFICADO
177	14433	FABIO DOMINGOS BARBOSA FLORES	74****16-SSP/TO	***/1995	14	3	40	57,000	57,000		CLASSIFICADO
178	2802	DIEGO FREITAS DOS SANTOS FONSECA	18****79-SSP/MT	***/1986	10	7	40	57,000	57,000	CB	CLASSIFICADO
179	6935	KESLLEY DAVID AVELINO DOS SANTOS	24****16-SESP/MT	***/1997	16	3	38	57,000	57,000	CE	CLASSIFICADO
180	17150	LUIZ EDUARDO PEREIRA DE SOUZA(*)	18****91-SSP/MT	***/1992	14	5	38	57,000	57,000	CB	CLASSIFICADO
181	205	HIGOR FERREIRA DA SILVA(*)	23****10-SSP/MT	***/1994	14	5	38	57,000	57,000	DN	CLASSIFICADO
182	15294	FELIPE OLIVEIRA BRITO	19****27-SESP/MT	***/1991	12	7	38	57,000	57,000	CB	CLASSIFICADO
183	10145	MOISES RODRIGUES DE OLIVEIRA JUNIOR	22****47-SSP/MT	***/1999	12	7	38	57,000	57,000	DN	CLASSIFICADO
184	15848	ALEXANDRE HENRIQUE OJEDA	31****02-SSP/MT	***/1999	12	7	38	57,000	57,000	DN	CLASSIFICADO
185	4989	CLEITON DOS SANTOS BRITO	23****45-SSP/MT	***/1998	16	5	36	57,000	57,000	CE	CLASSIFICADO
186	26269	ANDERSON VITOR DE OLIVEIRA MORAIS	23****00-SSP/MT	***/1999	16	5	36	57,000	57,000	DN	CLASSIFICADO
187	4392	LUCAS GABRIEL DA SILVA	24****82-SSP/MT	***/2002	16	5	36	57,000	57,000	DN	CLASSIFICADO
188	26236	THIAGO ARAUJO BATISTA	17****92-SJSP/MT	***/1987	20	5	32	57,000	57,000	CE	CLASSIFICADO
189	7553	VINICIUS PEREIRA DE AMORIM	17****97-SSP/MT	***/1997	18	7	32	57,000	57,000	CB	CLASSIFICADO
190	24346	WALLAS ROBERTO GOMES VIANA	27****82-SESP/MT	***/1998	18	7	32	57,000	57,000	DN	CLASSIFICADO
191	3299	AMILTON APARECIDO MOREIRA	19****42-SSP/MT	***/1990	16	9	32	57,000	57,000	CB	CLASSIFICADO
192	6687	ROMERSON LEITE DO COUTO	17****00-SSP/MT	***/1988	14	11	32	57,000	57,000	CB	CLASSIFICADO

193	8747	FELIPE GABRIEL CALDAS DA SILVA	24****17-SEJUSP/MT	***/1998	20	7	30	57,000	57,000	CE	CLASSIFICADO
194	20620	JOE HENRIQUE TAVARES GOMES	22****61-SSP/MT	***/1992	20	9	28	57,000	57,000	CE	CLASSIFICADO
195	12885	JONATHAN MARIO AZEVEDO LEITE	21****69-SSP/MT	***/1995	20	9	28	57,000	57,000	DN	CLASSIFICADO
196	9083	ITALO DE SOUZA E SILVA	22****26-SSP/MT	***/1998	24	7	26	57,000	57,000	CE	CLASSIFICADO
197	26647	GABRIEL LUIZ COSTA RIBEIRO	64****63-SSP/GO	***/1998	20	11	26	57,000	57,000	CB	CLASSIFICADO
198	19265	HUGO EMANOEL SANTOS AMORIM	31****23-SSP/MT	***/2001	16	4	36	56,000	56,000		CLASSIFICADO
199	21816	JONHNNATAN PIRES LOPES	59****85-SSP/GO	***/1995	14	6	36	56,000	56,000	CB	CLASSIFICADO
200	2493	VICTOR GABRIEL PEREIRA DE ASSIS	28****60-SSP/MT	***/1999	14	6	36	56,000	56,000	DN	CLASSIFICADO
201	12533	WILSON HENRIQUE DA SILVA JUNIOR	21****43-SESP/MT	***/1993	12	8	36	56,000	56,000	CB	CLASSIFICADO
202	10923	ALEX DOS SANTOS CORREA	23****45-SSP/MT	***/1995	18	4	34	56,000	56,000	CE	CLASSIFICADO
203	23274	WENDER RICARDO DE ARRUDA	22****60-SSP/MT/MT	***/1991	16	6	34	56,000	56,000	CB	CLASSIFICADO
204	9628	EVERSON PEDRO CORREIA MACIEL	24****94-SEJUSP/MT	***/1993	16	6	34	56,000	56,000	DN	CLASSIFICADO
205	8788	WILSON CARLOS SILVA CAMPOS	16****75-SSP/MT	***/1987	14	8	34	56,000	56,000	CB	CLASSIFICADO
206	21768	JADIR FERMINO NOGUEIRA JUNIOR(*)	15****49-SSP/MS	***/1988	12	10	34	56,000	56,000	CB	CLASSIFICADO
207	25655	JOSE RAFAEL ALVES CAVALCANTI	15****09-SSPMT/MT	***/1989	18	6	32	56,000	56,000	CE	CLASSIFICADO
208	23505	WELINGTON ALPIO DA SILVA	21****10-SSP/MT	***/1993	18	6	32	56,000	56,000	DN	CLASSIFICADO
209	13520	SAMUEL FELIPE DA COSTA ESCALANTE	22****61-SSP/MT	***/1997	18	6	32	56,000	56,000	DN	CLASSIFICADO
210	2590	ADRIANO FERREIRA DA SILVA(*)	16****97-SSP/MT	***/1987	16	8	32	56,000	56,000	CB	CLASSIFICADO
211	1822	JOLVANDER DA SILVA GUSMAO	22****80-SSP/MT	***/1993	16	8	32	56,000	56,000	DN	CLASSIFICADO
212	4780	ADÃO JOSÉ DE ALVAREBGA REIS	27****30-SESP/MT	***/1996	16	8	32	56,000	56,000	DN	CLASSIFICADO
213	18177	THAIK MATEUS SILVA MARQUES	25****56-SSP/MT	***/1999	16	8	32	56,000	56,000	DN	CLASSIFICADO
214	15509	ELIEL SOUZA SANTOS	20****90-SSP/MT/MT	***/1990	20	6	30	56,000	56,000	CE	CLASSIFICADO
215	6674	RODRIGO FERREIRA DOS SANTOS SILVA	21****44-SSP/MT	***/1994	22	6	28	56,000	56,000	CE	CLASSIFICADO
216	19609	WELLINGTON ROBERTO DO ESPIRITO SANTO	18****34-SSP/MT	***/1988	20	8	28	56,000	56,000	CB	CLASSIFICADO
217	13063	VITOR MIGUEL TEIXEIRA FILHO	25****81-SSP/MT	***/1999	20	8	28	56,000	56,000	DN	CLASSIFICADO
218	24701	CRISTHIAN ALVES MACHADO	21****98-SSP/MT	***/1992	18	10	28	56,000	56,000	CB	CLASSIFICADO
219	17354	SILVIO CARLOS DOS SANTOS	28****56-SSPDF/DF	***/1989	10	3	42	55,000	55,000		CLASSIFICADO
220	19000	SEBASTIÃO TOMAZ DA SILVA JUNIOR	22****08-SSP/MT	***/1995	12	3	40	55,000	55,000	CE	CLASSIFICADO
221	16701	MARLON TALLES DE SOUZA(*)	18****90-SSP/MT	***/1992	10	7	38	55,000	55,000	CE	CLASSIFICADO
222	19882	MATHEUS FIGUEIREDO CHATEAUBRIAND DIAS(*)	23****35-SSP/MT	***/1997	14	5	36	55,000	55,000	CE	CLASSIFICADO
223	16102	ELIZEU ALVES DA GUIA	21****13-SSP/MT	***/1991	12	7	36	55,000	55,000	CB	CLASSIFICADO
224	7739	LUCAS GABRIEL OLIVEIRA GORDADO	25****07-DETRAN/MT	***/1996	12	7	36	55,000	55,000	DN	CLASSIFICADO
225	9973	VINICYWS MATHEUS ANDRIOLI LEOCADIO DA SILVA	27****49-SESP/MT	***/1996	12	7	36	55,000	55,000	DN	CLASSIFICADO
226	25188	KESSY JHONNES FERREIRA DOS SANTOS	22****76-SSP/MT	***/1994	16	5	34	55,000	55,000	CE	CLASSIFICADO
227	993	LUAN HENRIQUE ARRUDA AMORIM	24****33-SSP/MT	***/1994	16	5	34	55,000	55,000	DN	CLASSIFICADO
228	15081	WILSON JACKSON FIGUEIREDO DE OLIVEIRA	23****90-SSP/MT	***/1995	14	7	34	55,000	55,000	CB	CLASSIFICADO
229	14132	IVAN GABRIEL ARAUJO DA SILVA	26****28-SSP/MT	***/2000	18	5	32	55,000	55,000	CE	CLASSIFICADO
230	5033	THYAGO DA COSTA	21****56-SSP/MT	***/1995	14	9	32	55,000	55,000	CB	CLASSIFICADO
231	7305	JONATAN LIMA DA SILVA	35****29-SSP/MT	***/1994	20	5	30	55,000	55,000	CE	CLASSIFICADO
232	8226	RAFAEL PETEA DO PRADO	21****65-SSP/MT	***/1990	18	7	30	55,000	55,000	CB	CLASSIFICADO
233	2459	PAULO HENRIQUE MENEZES FREITAS	20****99-SSP/MT	***/1991	18	7	30	55,000	55,000	DN	CLASSIFICADO
234	5854	FABRICIO RAMOS MAGALHÃES	27****40-SSP/MT	***/2002	18	7	30	55,000	55,000	DN	CLASSIFICADO
235	10306	JOÃO VITOR GONÇALVES DE OLIVEIRA	26****69-SEJUSP/MT	***/1998	24	3	28	55,000	55,000	CE	CLASSIFICADO
236	14271	EDUARDO SILVA CARVALHO	23****68-SSPMT/MT	***/1995	22	7	26	55,000	55,000	CE	CLASSIFICADO
237	14310	ISRAEL DA SILVA GOMES	24****73-SEJSP/MT	***/1994	12	4	38	54,000	54,000		CLASSIFICADO
238	5725	SAMUEL CARLOS REIS FLANOFA	26****80-SSP/MT	***/1999	14	4	36	54,000	54,000	CE	CLASSIFICADO
239	13972	RAUL HERNANDES DE ARRUDA E SILVA	13****39-SSP/MT	***/1986	12	8	34	54,000	54,000	CE	CLASSIFICADO
240	2174	JONATAS DE JESUS ARAUJO	00****60-SESDC/RO	***/1986	12	8	34	54,000	54,000	DN	CLASSIFICADO
241	15562	OROMAR GOMES LIMA JUNIOR	23****40-SSP/MT/MT	***/1993	12	8	34	54,000	54,000	DN	CLASSIFICADO
242	1312	ALLAN RAONI GLORIA DA COSTA	16****55-SSP/MT	***/1987	20	4	30	54,000	54,000	CE	CLASSIFICADO
243	8768	PAULO HENRIQUE DA SILVA LOPES	56****32-SSP/GO	***/1990	18	6	30	54,000	54,000	CB	CLASSIFICADO
244	1575	THIAGO MORAES DA SILVA	23****79-SEJUSP/MT	***/1992	18	6	30	54,000	54,000	DN	CLASSIFICADO
245	20842	LEANDRO ALVES DE OLIVEIRA	28****73-SSP/MT	***/1997	18	6	30	54,000	54,000	DN	CLASSIFICADO
246	1612	GUSTAVO OLIVEIRA DOS SANTOS	74****28-PCII/MT	***/1997	18	6	30	54,000	54,000	DN	CLASSIFICADO
247	20773	CAIO QUEULER RAMOS DELUQUE DE FREITAS	25****51-SSP/MT	***/1999	18	6	30	54,000	54,000	DN	CLASSIFICADO
248	19955	ERIK DA SILVA MELO	21****52-SSP/MT	***/1991	16	10	28	54,000	54,000	CE	CLASSIFICADO
249	15560	LUIZ FELIPE CUNHA FERNANDES(*)	21****62-SESP/MT	***/1994	22	6	26	54,000	54,000	CE	CLASSIFICADO
250	7820	THEO AUGUSTO SILVA MAGALHAES	26****43-SEJUSP/MT	***/1999	22	6	26	54,000	54,000	DN	CLASSIFICADO
251	19554	ANTONIVAN DA SILVA CUIABANO	15****54-SSJSPMT/MT	***/1987	20	8	26	54,000	54,000	CB	CLASSIFICADO
252	24306	RAFAEL TEIXEIRA DA SILVA	23****81-SSP/MT	***/1992	22	8	24	54,000	54,000	CE	CLASSIFICADO
253	7504	ANDRE SILVA CANAVERDE	16****62-SSP/BA	***/1992	8	7	38	53,000	53,000		CLASSIFICADO
254	18203	JURACI DE SOUZA BARROS JUNIOR	20****83-SSP/MT/MT	***/1988	10	7	36	53,000	53,000	CE	CLASSIFICADO
255	9487	JANDERSON JAKSON PEREIRA	19****04-SSP/MT	***/1988	10	7	36	53,000	53,000	DN	CLASSIFICADO
256	27027	WENDER FELIPE DE FRANÇA	20****55-SSPMT/MT	***/1991	10	7	36	53,000	53,000	DN	CLASSIFICADO
257	1034	VICTOR MOSCOSO COSTA	25****52-SESP/MT	***/2001	10	7	36	53,000	53,000	DN	CLASSIFICADO
258	27373	ROGERIO DIAS SILVA	11****03-SSP/TO	***/1995	14	5	34	53,000	53,000	CE	CLASSIFICADO
259	5	DIONATAN VITOR FRANCA DA SILVA	25****08-SSPMT/MT	***/1995	12	7	34	53,000	53,000	CB	CLASSIFICADO
260	6564	RAIMUNDO JOSÉ FERREIRA DA SILVA	34****33-SSP/MT	***/1996	12	7	34	53,000	53,000	DN	CLASSIFICADO
261	14772	ROBSON FERREIRA GUIMARAES	19****23-SSP/MT	***/1990	14	7	32	53,000	53,000	CE	CLASSIFICADO
262	873	JHONATAN CARVALHO DA SILVA	19****60-SSP/MT	***/1990	14	7	32	53,000	53,000	DN	CLASSIFICADO
263	10567	FRANKLYN FELYPE CAVALCANTE DA SILVA	27****46-SESP/MT	***/1999	12	9	32	53,000	53,000	CB	CLASSIFICADO
264	24839	LAÉRCIO DE JESUS SILVA	51****25-SPTC/GO	***/1992	18	5	30	53,000	53,000	CE	CLASSIFICADO
265	13898	NICOLAS MAIA PACHECO	27****37-SESP /MT	***/1998	16	7	30	53,000	53,000	CB	CLASSIFICADO
266	3640	ALLIS KENNEDI CAMPOS SILVA	20****60-SSP/MT	***/1990	18	7	28	53,000	53,000	CE	CLASSIFICADO
267	19380	EDUARDO DAL TRO PACHECO	18****40-SSP/MT	***/1993	18	7	28	53,000	53,000	DN	CLASSIFICADO
268	18060	PAUL SOUZA E SILVA	21****28-SESP-MT/MT	***/1996	18	7	28	53,000	53,000	DN	CLASSIFICADO
269	13626	VILMAR RODRIGUES DOS SANTOS	00****51-SSP/MS	***/1989	20	7	26	53,000	53,000	CE	CLASSIFICADO
270	11710	THIAGO RODRIGUES DE ALMEIDA	22****46-SSP/MT	***/1995	20	7	26	53,000	53,000	DN	CLASSIFICADO
271	11146	DIEGO LOPES DE OLIVEIRA GUIMARÃES	28****80-SSP/MT	***/2001	22	7	24	53,000	53,000	CE	CLASSIFICADO
272	27869	GUSTAVO DE DEUS DA SILVA	23****44-SSP/MT	***/1996	18	11	24	53,000	53,000	CB	CLASSIFICADO

SETASC

SECRETARIA DE ESTADO DE ASSISTÊNCIA SOCIAL E CIDADANIA

PORTARIA Nº 198/2022/PROCON/SETASC/MT

Regula a retomada da instauração dos processos sancionadores na modalidade eletrônica de tramitação de processos em conformidade com as disposições contidas no Decreto Estadual 1.590/2022, disciplina o arquivamento dos procedimentos instaurados na vigência do Decreto Estadual com decisão de cadastro de “reclamação não fundamentada” e “reclamação fundamentada atendida”, e autoriza abertura de reclamação pelo Sistema Eletrônico de Atendimento próprio do Procon Estadual.

A SECRETARIA DE ESTADO DE ASSISTENCIA SOCIAL E CIDADANIA, no uso de suas atribuições legais, nos termos do inciso II do artigo 71 da Constituição Estadual;

CONSIDERANDO a publicação do Decreto nº 1.590 em 22 de dezembro de 2022, que “Dispõe sobre a organização do Sistema Estadual de Defesa do Consumidor - SEDC estabelece as normas gerais de atendimento, conciliação, fiscalização e de aplicação das sanções administrativas previstas na Lei Federal n. 8.078 de 11 de setembro de 1990 no âmbito do PROCON/MT e dá outras providências”;

CONSIDERANDO o art. 4º da Portaria nº 17/2022/GAB/SETASC/MT, que suspendeu a instauração de Processo Administrativo Sancionador, a emissão de decisões de primeiro grau por Conciliadores de Defesa do Consumidor nos processos oriundos de reclamações individual e ato de ofício, bem com a fixação de multa em autos de infração até que os atos normativos que regem o processo administrativo de defesa do consumidor no âmbito do Procon Estadual estejam adequados ao Decreto Federal naquilo que couber;

CONSIDERANDO que o Decreto nº 1590, cumpriu os requisitos do art. 4º da Portaria nº 17/2022/GAB/SETASC/MT,

RESOLVE:

Art. 1º Os Processos Administrativos Sancionadores passarão, a partir da publicação desta Portaria, a ser instaurados no Sistema Eletrônico de Tramitação de Processos do Procon.

Art. 2º Os Processos em tramitação em autos físicos receberão “decisão de cadastro” nos próprios autos físicos.

Art. 3º Os Procedimentos já instaurados nos quais tenham sido ou venham a ser proferidas decisões de cadastro de “reclamação fundamentada não atendida” serão digitalizados pela coordenadoria de gestão de processos e documentos, e migrados em arquivo PDF para o sistema eletrônico de tramitação de processos, que receberão nova numeração adotada pelo sistema eletrônico, fazendo constar no novo sistema a numeração antiga do processo.

Art. 4º Todos os processos instaurados na vigência do Decreto Estadual nº 3.571/2004 por Termo de Reclamação do consumidor que contenham parecer opinativo pelo o arquivamento ante a ausência de prática infrativa serão imediatamente finalizados, baixados no sistema e promovido o arquivamento físico dos autos.

Art. 5º Nos processos instaurados na vigência do Decreto Estadual nº 3.571/2004, por Termo de Reclamação do consumidor, deverão ser imediatamente proferidas as decisões de cadastros e:

- I - em se tratando de reclamação não fundamentada ou de reclamação fundamentada atendida, serão os processos finalizados, baixados no sistema e promovido o arquivamento físico dos autos;
- II - em se tratando de reclamação fundamentada não atendida, cuja fase instrutória se encontra em curso, com indícios suficientes de lesão ou ameaça de lesão às normas consumeristas, deverá ser exarado despacho solicitando a conversão do procedimento para o processo administrativo sancionador, com abertura de novo prazo para a defesa;
- III - em se tratando de reclamação fundamentada com fase instrutória finalizada, nos quais já houve a abertura do prazo de defesa, deverão ser exarados decisão de cadastro e despacho solicitando a conversão em processo sancionador, sem a necessidade de abertura de novo prazo para impugnação.

Art. 6º Os procedimentos no âmbito da fiscalização em tramitação em autos físicos, permanecerão nesse formato até a emissão, quando for o caso, dos Autos de Infração.

Art. 7º Até que seja disponibilizado no sistema eletrônico do Procon o módulo da fiscalização, os autos de infração já lavrados e aqueles que vierem a ser lavrados em autos físicos, serão digitalizados pela Coordenadoria de Fiscalização e Controle e Monitoramento de Mercado, juntamente com os documentos que o integram, e migrados em arquivo PDF para o sistema eletrônico de tramitação de processos, que receberão nova numeração adotada pelo sistema eletrônico, fazendo constar no novo sistema a numeração antiga do processo.

Art. 8º Fica, desde já, autorizada a abertura de reclamações, a ser realizada de modo gradativo, no Sistema Eletrônico de Atendimento próprio do Procon Estadual.

Cuiabá, 26 de dezembro de 2022

ROSAMARIA FERREIRA DE CARVALHO
Secretária de Estado de Assistência Social e Cidadania



- Eu prometo que vou mudar, ele me disse.

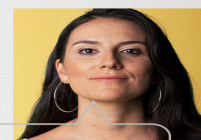

- Eu espero que sim. Só não esperei para descobrir.

Se você passa por isso ou conhece alguém que passa, não se cale. Precisamos conversar sobre violência doméstica e como superá-la.

NÃO CALE. FALE.



Violência contra a mulher é crime. Denuncie. Ligue 180

mt.gov.br

f /GovernodeMatoGrosso

t govmatogrosso

ig govmatogrosso



RESPEITE A PIRACEMA. PESCAR FORA DE ÉPOCA É CRIME AMBIENTAL.

Quem preserva a reprodução dos peixes evita prejuízo na natureza, na sociedade e no bolso.

Multa de R\$ 1.000 a R\$ 100 mil

Acréscimo de R\$ 20 por kg de peixe

Prisão de 1 a 3 anos

▶ PERÍODO PROIBITIVO:
OUTUBRO DE 2022 A FEVEREIRO DE 2023.

Denuncie: 0800-065-3838



Governo de
**Mato
Grosso**

Crédito: Marcos Vergueiro (Secom)

MT.GOV.BR

DESMATAMENTO ILEGAL TOLERÂNCIA ZERO



A GENTE VIGIA E
COMBATE BEM DE PERTO
COM AÇÕES NA JUSTIÇA E
MULTAS NO CPF OU CNPJ
DO INFRATOR





Governo do Estado de Mato Grosso
Secretaria de Estado de Planejamento e Gestão

**SUPERINTENDÊNCIA DA IMPRENSA OFICIAL DO
ESTADO DE MATO GROSSO**

CENTRO POLÍTICO ADMINISTRATIVO
Rua Júlio Domingos de Campos
CEP 78050-970 - Cuiabá - Mato Grosso
CNPJ(MF) 03.507.415/0004-97

www.iomat.mt.gov.br
Acesse o portal E-Mato Grosso
www.mt.gov.br

ORIENTAÇÃO PARA PUBLICAÇÃO

De acordo com a Instrução Normativa nº 005/2008 do Diário Oficial de 27 de maio de 2008, as matérias deverão ser enviadas pelo sistema IOMATNET e no balcão da IOMAT, pessoalmente, em Pen Drive, CD-ROM ou através do correio eletrônico, publica@iomat.mt.gov.br, até as 16:00hs.

Os arquivos deverão ser em extensão .rtf, .doc ou .docx

ATENDIMENTO EXTERNO

De acordo com a Portaria nº 030/2019/SEPLAG do Diário Oficial de 05 de Abril de 2019, o atendimento é de Segunda à Sexta-feira, das 08:00hs às 12:00hs e 13:00hs às 17:00hs.

(65) 3613-8000

HINO NACIONAL

Letra de Joaquim Osório Duque Estrada e música de Francisco Manoel da Silva

Ouviram do Ipiranga as margens plácidas
De um povo heróico o brado retumbante,
E o sol da Liberdade, em raios fúlgidos,
Brilhou no céu da Pátria nesse instante.

Se o penhor dessa igualdade
Conseguimos conquistar com braço forte,
Em teu seio, ó Liberdade,
Desafia o nosso peito a própria morte!

Ó Pátria amada, Idolatrada, Salve! Salve!

Brasil, um sonho intenso, um raio vívido
De amor e de esperança à terra desce,
Se em teu formoso céu, risonho e límpido,
A imagem do Cruzeiro resplandece.

Gigante pela própria natureza,
És belo, és forte, impávido colosso,
E o teu futuro espelha essa grandeza

Terra adorada, Entre outras mil,
És tu, Brasil, Ó Pátria amada!
Dos filhos deste solo és mãe gentil,
Pátria amada, Brasil!

Deitado eternamente em berço esplêndido,
Ao som do mar e à luz do céu profundo,
Fulguras, ó Brasil, florão da América,
Iluminado ao sol do Novo Mundo!

Do que a terra mais garrida
Teus risonhos, lindos campos têm mais flores;
"Nossos bosques têm mais vida",
"Nossa vida" no teu seio "mais amores".

Ó Pátria amada, Idolatrada, Salve! Salve!

Brasil, de amor eterno seja símbolo
O lábaro que ostentas estrelado,
E diga o verde-louro desta fâmula
Paz no futuro e glória no passado.

Mas, se ergues da justiça a clava forte,
Verás que um filho teu não foge à luta,
Nem teme, quem te adora, a própria morte!

Terra adorada Entre outras mil,
És tu, Brasil, Ó Pátria amada!

Dos filhos deste solo és mãe gentil,
Pátria amada,
Brasil!

HINO DE MATO GROSSO

Decreto Nº 208 de 05 de setembro de 1983

Letra de Dom Francisco de Aquino Corrêa e música do maestro Emílio Heine

Limitando, qual novo colosso,
O ocidente do imenso Brasil,
Eis aqui, sempre em flor, Mato Grosso,
Nosso berço glorioso e gentil!

Eis a terra das minas faiscentes,
Eldorado como outros não há
Que o valor de imortais bandeirantes
Conquistou ao feroz Paiaguás!

Salve, terra de amor, terra do ouro,
Que sonhara Moreira Cabral!
Chova o céu dos seus dons o tesouro
Sobre ti, bela terra natal!

Terra noiva do Sol! Linda terra!
A quem lá, do teu céu todo azul,
Beija, ardente, o astro louro, na serra
E abençoa o Cruzeiro do Sul!

No teu verde planalto escampado,
E nos teus pantanais como o mar,
Vive solto aos milhões, o teu gado,
Em mimosas pastagens sem par!

Salve, terra de amor, terra do ouro,
Que sonhara Moreira Cabral!
Chova o céu dos seus dons o tesouro
Sobre ti, bela terra natal!

Hévea fina, erva-mate preciosa,
Palmas mil, são teus ricos florões;
E da fauna e da flora o índio goza,
A opulência em teus virgens sertões.

O diamante sorri nas grupiarias
Dos teus rios que jorram, a flux.
A hulha branca das águas tão claras,
Em cascatas de força e de luz!

Salve, terra de amor, terra do ouro,
Que sonhara Moreira Cabral!
Chova o céu dos seus dons o tesouro
Sobre ti, bela terra natal!

Dos teus bravos a glória se expande
De Dourados até Corumbá,
O ouro deu-te renome tão grande,
Porém mais nosso amor te dará!

Ouve, pois, nossas juras solenes
De fazermos em paz e união,
Teu progresso imortal como a fênix
Que ainda timbra o teu nobre brasão!

Salve, terra de amor, terra de ouro,
Que sonhara Moreira Cabral!
Chova o céu dos seus dons o tesouro
Sobre ti, bela terra natal!

HINO À BANDEIRA DE MATO GROSSO

Letra e música dos autores: Abel Santos Anjos Filho, Tânia Domingas do Nascimento e Hudson C. Rocha

"Uma radiante estrela exalta o céu anil
Fulgura na imensidão do meu Brasil
Constelação de áurea cultura e glórias mil
Do bravo heróico bandeirante varonil
Que descobrindo a extensa mata sobranceira
Do Centro Oeste, imensa gleba brasileira
Trouxe esperança à juventude altaneira
Delimitando a esfera verde da bandeira.

Erga aos céus oh! estandarte
De amor e união
Mato Grosso feliz
Do Brasil é o verde coração.
Belo pendão que ostenta o branco da pureza
Losango lar da paz e feminil grandeza.
Teu manto azul é o céu que encobre a natureza
De um Mato Grosso emoldurado de beleza.

No céu estampas o matiz patriarcal
E ao Sol fulguras belo esplêndido ideal
Na Terra semeando a paz universal
Para colhermos um futuro sem igual.
Erga aos céus oh! estandarte
De amor e união
Mato Grosso feliz
Do Brasil é o verde coração".