

DIÁRIO OFICIAL



do Estado de Mato Grosso ANO CXXXII - CUIABÁ - sexta-feira - 06 de Janeiro de 2023 Nº 28.411

PODER EXECUTIVO

DECRETO

DECRETO Nº 003, DE 05 DE JANEIRO DE 2023.

Cria na Polícia Militar do Estado de Mato Grosso, a Medalha de Mérito da Inteligência da Polícia Militar do Estado de Mato Grosso, e dá outras providências.

O GOVERNADOR DO ESTADO DE MATO GROSSO, no uso das atribuições que lhe confere o artigo 66, inciso III, da Constituição Estadual, tendo em vista o que consta no Processo CASACIVIL-PRO-2022/10633,

DECRETA:

Art. 1º Fica criada no âmbito da Polícia Militar do Estado de Mato Grosso a medalha **MÉRITO DA INTELIGÊNCIA DA POLÍCIA MILITAR DO ESTADO DE MATO GROSSO - "GUARDIÕES DO SILÊNCIO"**, que acompanhada do respectivo Diploma, destina-se à laurear Oficiais e praças da Polícia Militar do Estado de Mato Grosso, de outras coirmãs, Forças Armadas ou civis, que tenham desempenhado funções no Sistema de Inteligência da Polícia Militar - SIPoM ou ainda que tenham prestado relevantes serviços em benefício deste, distinguindo-se no exercício da profissão, em especial, pela dedicação às atividades de Inteligência Policial Militar, tomando-se credores do reconhecimento e da homenagem da milícia mato-grossense.

Art. 2º Para concessão da **MEDALHA DE MÉRITO DA INTELIGÊNCIA DA POLÍCIA MILITAR DO ESTADO DE MATO GROSSO - "GUARDIÕES DO SILÊNCIO"** deverão ser observados os seguintes requisitos:

I - aos Oficiais e praças que tenham servido no Sistema de Inteligência da Polícia Militar durante um período mínimo de três anos, e ainda tenham relevantes serviços prestados à atividade de Inteligência da PMMT;

II - aos Oficiais e praças que tenham relevantes serviços prestados ao Sistema de Inteligência da PMMT;

III - aos Oficiais e praças de outras coirmãs ou Forças Armadas, e civis que tenham relevantes serviços prestados ao Sistema de Inteligência da PMMT.

Art. 3º A **MEDALHA DE MÉRITO DA INTELIGÊNCIA DA POLÍCIA MILITAR DO ESTADO DE MATO GROSSO - "GUARDIÕES DO SILÊNCIO"** não será concedida: ao policial militar que tenha sofrido punição decorrente de transgressão disciplinar atentatória à honra pessoal, ao pundonor policial-militar, ao decoro da classe ou ao sentimento do dever, bem como será cassada àquele que venha posterior a concessão a incorrer na situação do presente artigo.

GOVERNO DO ESTADO DE MATO GROSSO

SEPLAG
SECRETARIA DE ESTADO DE
PLANEJAMENTO E GESTÃO

IOMAT
SUPERINTENDÊNCIA DA IMPRENSA
OFICIAL DO ESTADO DE MATO GROSSO

CENTRO POLÍTICO ADMINISTRATIVO
Rua Júlio Domingos de Campos
CEP 78050-970 Cuiabá - Mato Grosso
CNPJ(MF) 03.507.415/0004-97
FONE: (65) 3613-8000

E-mail:
publica@iomat.mt.gov.br

Visite nosso Portal:
www.iomat.mt.gov.br

Acesse o Portal E-Mato Grosso
www.mt.gov.br

Mauro Mendes Ferreira
Governador do Estado

Otaviano Olavo Pivetta
Vice-Governador

Secretário-Chefe da Casa Civil Mauro Carvalho Junior
Secretário-Chefe de Gabinete do Governador Jordan Espindola dos Santos
Secretária de Estado de Agricultura Familiar Aparecida Maria Borges Bezerra
Secretária de Estado de Assistência Social e Cidadania
Secretário de Estado de Ciência, Tecnologia e Inovação Allan Kardec Pinto Acosta Benitez
Secretário de Estado de Cultura, Esporte e Lazer Jefferson Carvalho Neves
Secretário de Estado de Desenvolvimento Econômico Cesar Alberto Miranda Lima dos Santos Costa
Secretário de Estado de Educação Alan Resende Porto
Secretário de Estado de Fazenda Rogerio Luiz Gallo
Secretário de Estado de Infraestrutura e Logística Marcelo de Oliveira e Silva
Secretária de Estado de Meio Ambiente Mauren Lazzaretti
Secretário de Estado de Planejamento e Gestão Basilio Bezerra Guimarães dos Santos
Secretária de Estado de Saúde Gilberto Gomes de Figueiredo
Secretário de Estado de Segurança Pública CEL. PM César Augusto de Camargo Roveri
Secretária de Estado de Comunicação Laice Souza Aiza de Oliveira
Procurador-Geral do Estado Francisco de Assis da Silva Lopes
Secretário Controlador-Geral do Estado Paulo Farias Nazareth Netto

Parágrafo único A cassação será efetuada mediante decisão fundamentada do Comandante-Geral, publicada em Boletim do Comando-Geral, precedida de Ampla Defesa e do Contraditório.

Art. 4º A concessão da **MEDALHA DE MÉRITO DA INTELIGÊNCIA DA POLÍCIA MILITAR DO ESTADO DE MATO GROSSO - "GUARDIÕES DO SILÊNCIO"** observará os seguintes procedimentos:

- a) a Diretoria da Agência Central de Inteligência nomeará comissão composta por três Oficiais para análise dos requisitos acima, bem como do Curriculum Vitae dos indicados, conforme regulamento a ser aprovado por Portaria do Comando-Geral;
- b) após análise, a comissão encaminhará parecer ao Diretor da Agência Central de Inteligência que, devidamente fundamentado, encaminhará ao Comandante Geral para deliberação final sobre a concessão ou não da medalha;
- c) após a decisão do Comandante-Geral, será publicado em Boletim Geral Eletrônico a concessão da referida medalha, cabendo ainda à Diretoria da Agência Central de Inteligência a expedição e manutenção do livro de registro do Diploma e da relação de agraciados.

§ 1º A referida medalha será entregue, preferencialmente, no dia 18 de maio, em referência ao Decreto 3.128, de 18 de maio de 2004, que cria o Sistema de Inteligência da PMMT.

§ 2º A medalha poderá ser concedida a título póstumo.

Art. 5º A MEDALHA DE MÉRITO DA INTELIGÊNCIA DA POLÍCIA MILITAR DO ESTADO DE MATO GROSSO - "GUARDIÕES DO SILÊNCIO" será utilizada pelos Oficiais e praças da Instituição, laureados, conforme previsto no Regulamento de Uniformes da Polícia Militar do Estado de Mato Grosso.

Art. 6º A MEDALHA DE MÉRITO DA INTELIGÊNCIA DA POLÍCIA MILITAR DO ESTADO DE MATO GROSSO - "GUARDIÕES DO SILÊNCIO" será constituída das seguintes dimensões e características.

I - Medalha de Mérito da Inteligência - "GUARDIÕES DO SILÊNCIO":

a) **Anverso:** com formato de Coruja estilizada na cor preta e dourada segurando uma chave, tendo uma orla de ramos dourada; na sua base, um listel dourado que sustenta a coruja da mesma cor. A cor dourado simboliza vibração elevada, vigor, inteligência superior e nobreza, a coruja representa vigilância, mistério e inteligência, a chave representa o sigilo e a compartimentação características precípua da atividade de inteligência e o listel faz referência à Polícia Militar do Estado de Mato Grosso, instituição a que pertence a Diretoria em tela.

b) **Reverso:** horizontalmente na asa esquerda a inscrição "POLÍCIA MILITAR DO ESTADO DE MATO GROSSO", no centro o brasão da PMMT e na asa direita a inscrição "MEDALHA MÉRITO DA INTELIGÊNCIA GUARDIÕES DO SILÊNCIO".

c) **Cunhagem:** em metal dourado, fosco e liso.

d) **Fita:** gorgorão de seda achamlotada com 55 mm de comprimento, com sete listras na seguinte disposição das cores: 1ª, 3ª, 5ª e 7ª douradas na variação de cores c: 0, m: 24, y: 79 e k: 24, às c: 0, m: 16, y: 67, k: 16, com 2,5 mm cada; 2ª e 6ª azul-marinho-escuras (c: 100, m: 90, y: 0, k: 70) com 11,5 mm; 4ª azul-marinho-escura (c: 100, m: 90, y: 0, k: 70) com 2 mm. contendo moldura (passador) em formato similar à barreta.

e) **Barreta:** com moldura (passador) lisa dourada, centro azul-marinho-escuro, com 12 mm de altura e 39,17 mm de comprimento, atravessada por dois pinos e fecho "pega-ladrão" com elemento/símbolo dourado no centro.

f) **Suporte:** um conjunto formado por um par de argolas (também em metal dourado) que estrangula a fita.

g) **Roseta:** nas cores da barreta com 11 mm de diâmetro e comprimento de 3 mm, dividida em dois círculos, atravessada por um pino e fecho "pega-ladrão", conforme modelo constante.

h) **Insignia da medalha ou venera:** com diâmetro de 44 mm e espessura de 4 mm.

i) **Estojo:** estojo de veludo na cor azul-marinho.

Art. 7º As cores utilizadas na **MEDALHA DE MÉRITO DA INTELIGÊNCIA DA POLÍCIA MILITAR DO ESTADO DE MATO GROSSO** seguirão os seguintes padrões de composição:

- a) Dourado: 20% MAGENTA, 60% YELLOW e 20% BLACK;
- b) Azul: 100% CIAN, 90% MAGENTA e 70% BLACK.
- c) Preto: 100% BLACK.

Art. 8º Este Decreto entra em vigor na data de sua publicação.

Palácio Paiaguás, em Cuiabá, 05 de janeiro de 2023, 202º da Independência e 135º da República.

MAURO MENDES
Governador do Estado

MAURO CARVALHO JÚNIOR
Secretário-Chefe da Casa Civil

ALEXANDRE CORREA MENDES - CEL PM
Comandante-Geral da Polícia Militar

ANEXO I

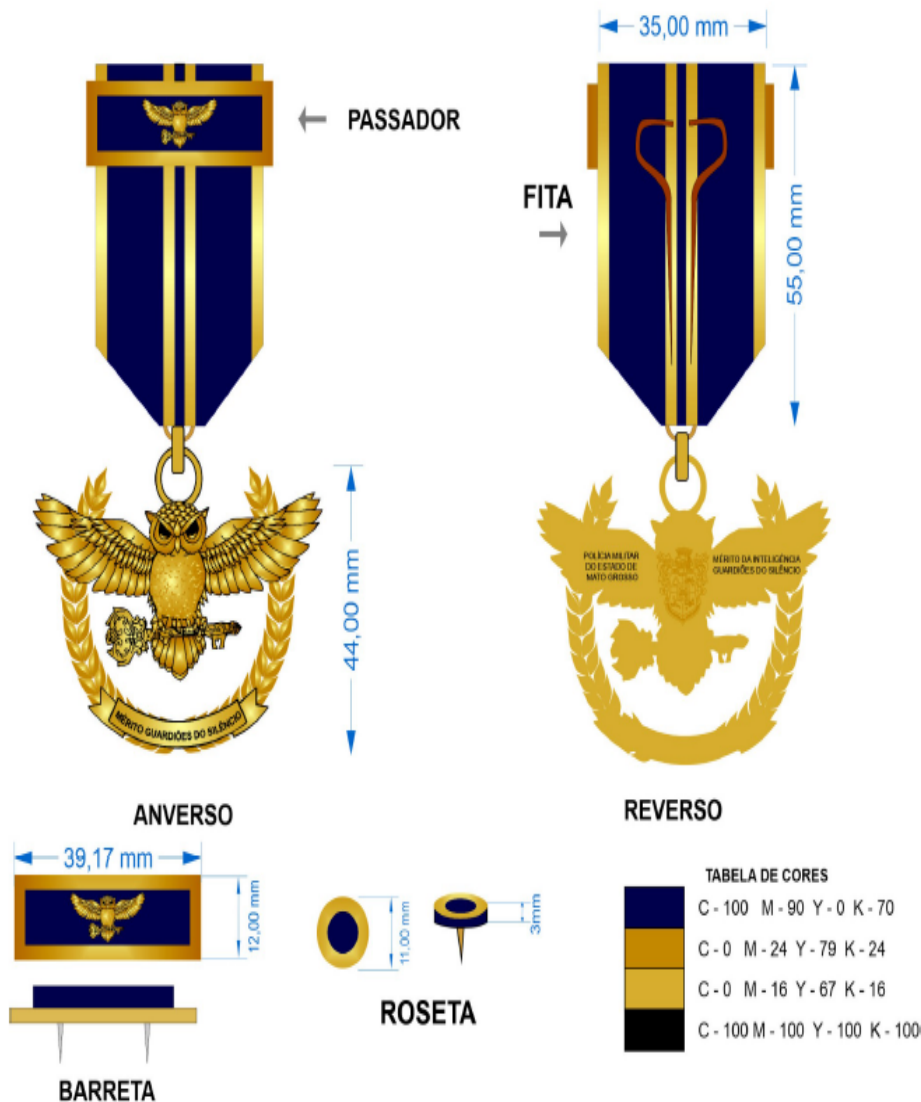
MEDALHA MÉRITO GUARDIÕES DO SILÊNCIO
DA POLÍCIA MILITAR DO ESTADO DE MATO GROSSO**1) MEDALHA MÉRITO GUARDIÕES DO SILÊNCIO DO COM AS SEGUINTE CARACTERÍSTICAS MÍNIMAS:**

A) INSÍGNIA DA MEDALHA OU VENERA: COM DIÂMETRO DE 44MM E ESPESSURA DE 4MM.

1) ANVERSO: CIRCULAR TENDO UMA ORLA DE RAMOS DOURADA, NA SUA BASE UM LISTEL DOURADO QUE SUSTENTA A CORUJA DA MESMA COR COM A FRASE "MÉRITO GUARDIÕES DO SILÊNCIO" GRAVADA NA COR PRETO;

2) REVERSO: HORIZONTALMENTE NA ASA ESQUERDA A INSCRIÇÃO "POLÍCIA MILITAR DO ESTADO DE MATO GROSSO", NO CENTRO O BRASÃO DA PMMT E NA ASA DIREITA A INSCRIÇÃO "MEDALHA MÉRITO DA INTELIGÊNCIA GUARDIÕES DO SILÊNCIO".

B) CUNHAGEM: EM METAL DOURADO FOSCO E LISO;

C) FITA: GORGORÃO DE SEDA ACHAMALOTADA COM 55MM DE COMPRIMENTO, COM 7 LISTRAS NA SEGUINTE DISPOSIÇÃO DAS CORES: 1ª, 3ª, 5ª E 7ª DOURADAS NA VARIAÇÃO DE CORES (C:0 M:24 Y:79 K:24) À (C:0 M:16 Y:67 K:16) COM 2,5MM CADA; 2ª E 6ª AZUL MARINHO ESCURO (C:100 M:90 Y:0 K:70) COM 11,5MM; 4ª AZUL AZUL MARINHO ESCURO (C:100 M:90 Y:0 K:70) COM 2MM. CONTENDO MOLDURA (PASSADOR) EM FORMATO SIMILAR A BARRETA;

D) BARRETA: COM MOLDURA (PASSADOR) LISA DOURADA, CENTRO AZUL MARINHO ESCURO, COM 12 MM DE ALTURA E 39,17 MM DE COMPRIMENTO, ATRAVESSADA POR DOIS PINOS E FECHO "PEGA-LADRÃO" COM ELEMENTO/SÍMBOLO DOURADO AO CENTRO CONFORME MODELO.

E) ROSETA: NAS CORES DA BARRETA COM 11MM DE DIÂMETRO E COMPRIMENTO DE 3MM, DIVIDIDA EM 02 CÍRCULOS, ATRAVESSADA POR UM PINO E FECHO "PEGA-LADRÃO", CONFORME MODELO CONSTANTE.

F) SUPORTE: UM CONJUNTO FORMADO POR UM PAR DE ARGOLAS (TAMBÉM EM METAL DOURADO) QUE ESTRANGULA A FITA. CONFORME MODELO.

G) ESTOJO: ESTOJO DE VELUDO NA COR AZUL MARINHO.

ANEXO I



DIPLOMA

MEDALHA MÉRITO GUARDIÕES DO SILÊNCIO
DA POLÍCIA MILITAR DO ESTADO DE MATO GROSSO



O Comandante Geral da Polícia Militar do Estado de Mato Grosso, no uso de suas atribuições que lhe confere o artigo 5º da Lei Complementar nº 386 de 05 de março de 2010, e acolhendo proposta do Conselho, houve por bem conceder ao (a)

a Medalha Mérito da Inteligência da Polícia Militar do Estado de Mato Grosso - "Guardiões do Silêncio". em reconhecimento aos inestimáveis serviços prestados em prol da defesa e proteção do povo do Estado de Mato Grosso. E, para constar, vai por mim assinado.

Quartel do Comando Geral da PMMT
Cuiabá,(DIA) de(MÊS) de (ANO)

**Comandante Geral da Polícia Militar
do Estado de Mato Grosso**



ANEXO II



ANEXO III

PORTA DIPLOMA

ANVERSO DO PORTA DIPLOMA

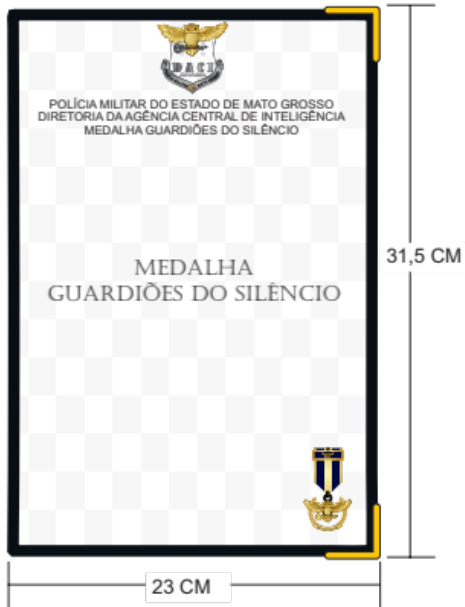

REVERSO DO PORTA DIPLOMA

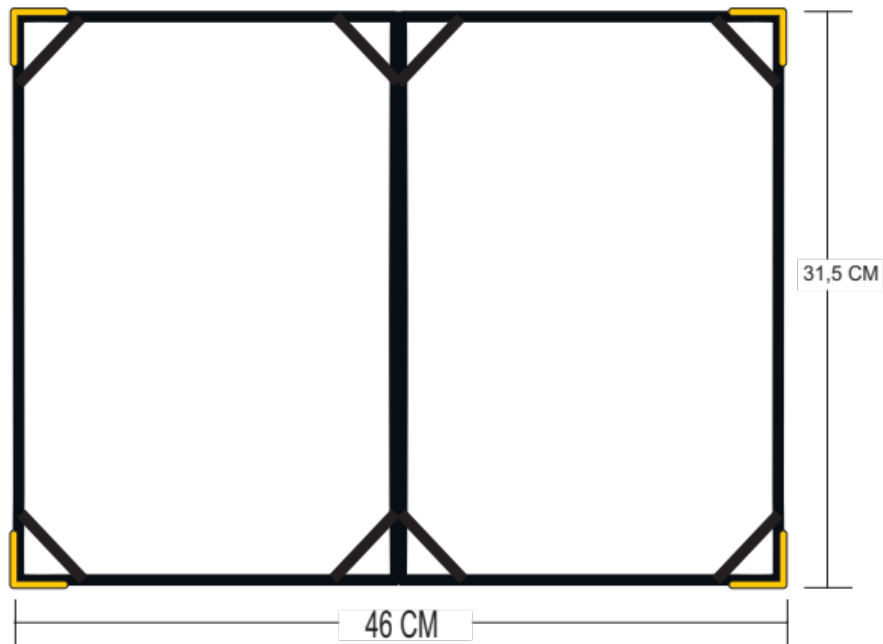

ANEXO IV

ANEXO VII
MEDALHA MÉRITO GUARDIÕES DO SILÊNCIO
DA POLÍCIA MILITAR DE MATO GROSSO
ESTOJO

ESTOJO FECHADO



ESTOJO ABERTO

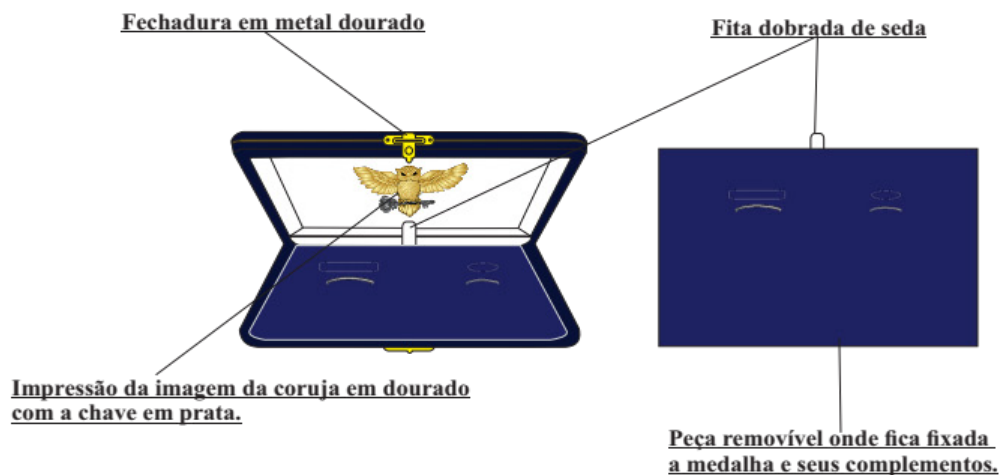

7) ESTOJO:

A) ESTOJO: JUNTAMENTE COM SEUS COMPLEMENTOS SERÃO ENTREGUES ACOMODADOS EM UM ESTOJO DE MADEIRA QUADRANGULAR DE TAMPA ABAULADA COM DUAS DOBRADIÇAS EM METAL DOURADO, COM 12,3 CM DE COMPRIMENTO POR 17,3 CM DE LARGURA POR 4,4 CM DE ALTURA, REVESTIDO EXTERNAMENTE COM PAPEL COURO NA COR AZUL MARINHO COM FECHO EXTERNO, COMPOSTO POR DUAS PEÇAS EM METAL DOURADO E COM A GRAVAÇÃO DO BRASÃO DA DIRETORIA DA AGÊNCIA CENTRAL DE INTELIGÊNCIA EM DOURADO, COM 3,5 CM DE CIRCUNFERÊNCIA SOBRE O CENTRO DA TAMPA QUE SERÁ CONTORNADA COM DISCRETO FRISO DOURADO PELA LATERAL. A PARTE INTERNA DA TAMPA SERÁ REVESTIDA EM CETIM NA COR BRANCA E A PARTE INTERNA DO ESTOJO SERÁ REVESTIDA EM VELUDO NA COR AZUL MARINHO COM ACABAMENTO PERFEITO, SEM REBARBAS, MARCAS DE COLAGEM APARENTES, OUTROS ADESIVOS OU QUAISQUER OUTRAS IMPERFEIÇÕES, SEM O CETIM DA TAMPA ENCOSTANDO-SE AS PEÇAS QUANDO FECHADO, SEM ESCORIAÇÕES, E CONTENDO UMA PEÇA QUADRANGULAR REMOVÍVEL COM PUXADOR EM FITA DE SEDA BRANCA NA PARTE SUPERIOR, SENDO EM VELUDO AZUL MARINHO NO ANVERSO E EM PAPEL COURO AZUL MARINHO NO REVERSO E COM OS DEVIDOS ESPAÇOS E ENCAIXES PARA ACOMODAR E PRENDER A MEDALHA E SEUS COMPLEMENTOS COM PERFEIÇÃO E SEM FOLGAS. NA PARTE INTERNA DA TAMPA SERÁ IMPRESSA A CORUJA EM COR DOURADO COM A CHAVE EM COR PRATA, CONFORME ADOTADO NO BRASÃO DA DACI, MAS SEM OS DEMAIS DETALHES DA REFERÊNCIA.

ANEXO V

DECRETO Nº 004, DE 05 DE JANEIRO DE 2023.

Concede Medalha ao servidor Policial Militar que menciona.

O GOVERNADOR DO ESTADO DE MATO GROSSO, no uso das atribuições que lhe confere o artigo 66, III, da Constituição Estadual, tendo em vista o que consta no Processo GOV-PRO-2022/01200,

DECRETA:

Art. 1º Fica concedida ao servidor policial militar Cap PM **ARTHUR MERLIM RODRIGUES MAJOR**, RG nº 884.312/PMMT, a Medalha "**MÉRITO MAJOR RAMOS DE QUEIROZ - DEDICAÇÃO AO ESTUDO**", por haver concluído, com aproveitamento, o Curso de Aperfeiçoamento de Oficiais - CAO 2021/Especialização Lato Sensu em Gestão Pública, realizado pela Academia de Polícia Militar Costa Verde de Várzea Grande/MT, nos termos dos artigos 1º, 2º, 3º, inciso I e 4º, do Decreto nº 2.495, de 27 de fevereiro de 1987.

Art. 2º Este Decreto entra em vigor na data de sua publicação.

Palácio Paiaguás, em Cuiabá, 05 de janeiro de 2023, 202º da Independência e 135º da República.



MAURO MENDES
Governador do Estado



MAURO CARVALHO JUNIOR
Secretário-Chefe da Casa Civil



ALEXANDRE CORREA MENDES - CEL PM
Comandante-Geral da Polícia Militar

DECRETO Nº 005, DE 05 DE JANEIRO DE 2023.

Concede Medalha ao servidor Policial Militar que abaixo menciona.

O GOVERNADOR DO ESTADO DE MATO GROSSO, no uso das atribuições que lhe confere o artigo 66, inciso III, da Constituição Estadual, tendo em vista o que consta no Processo PM-PRO-2022/03644,

DECRETA:

Art. 1º Fica concedida a MEDALHA DE TEMPO DE SERVIÇO - **COBRE com fita passador de BRONZE** ao servidor adiante mencionado, por contar mais de 10 (dez) anos de efetivo serviço prestado a Polícia Militar do Estado de Mato Grosso, nos termos do artigo 2º do Decreto nº 688, de 30 de maio de 1984:

- 2º TEN PM **Laerte Santana de Moraes** - RGPMMT nº 881.036.

Art. 2º Este Decreto entra em vigor na data de sua publicação.

Palácio Paiaguás, em Cuiabá, 05 de janeiro de 2023, 202º da Independência e 135º da República.



MAURO MENDES
Governador do Estado



MAURO CARVALHO JUNIOR
Secretário-Chefe da Casa Civil



ALEXANDRE CORREA MENDES - CEL PM
Comandante-Geral da Polícia Militar

DECRETO Nº 006, DE 05 DE JANEIRO DE 2023.

Concede Medalha ao servidor Policial Militar que abaixo menciona.

O GOVERNADOR DO ESTADO DE MATO GROSSO, no uso das atribuições que lhe confere o artigo 66, inciso III, da Constituição Estadual, tendo em vista o que consta no Processo PM-PRO-2022/08288,

DECRETA:

Art. 1º Fica concedida a MEDALHA DE TEMPO DE SERVIÇO - **COBRE com fita passador de BRONZE** ao servidor adiante mencionado, por contar mais de 10 (dez) anos de efetivo serviço prestado a Polícia Militar do Estado de Mato Grosso, nos termos do artigo 2º do Decreto nº 688, de 30 de maio de 1984:

- TEN CEL PM **Fagner Augusto do Nascimento** - RGPMMT nº 882.152.

Art. 2º Este Decreto entra em vigor na data de sua publicação.

Palácio Paiaguás, em Cuiabá, 05 de janeiro de 2023, 202º da Independência e 135º da República.



MAURO MENDES
Governador do Estado



MAURO CARVALHO JUNIOR
Secretário-Chefe da Casa Civil



ALEXANDRE CORREA MENDES - CEL PM
Comandante-Geral da Polícia Militar

DECRETO Nº 007, DE 05 DE JANEIRO DE 2023.

Concede Medalha ao servidor Policial Militar que abaixo menciona.

O GOVERNADOR DO ESTADO DE MATO GROSSO, no uso das atribuições que lhe confere o artigo 66, inciso III, da Constituição Estadual, tendo em vista o que consta no Processo SESP-PRO-2022/18025,

DECRETA:

Art. 1º Fica concedida a MEDALHA DE TEMPO DE SERVIÇO - **COBRE com fita passador de BRONZE** ao servidor adiante mencionado, por contar mais de 10 (dez) anos de efetivo serviço prestado a Polícia Militar do Estado de Mato Grosso, nos termos do artigo 2º do Decreto nº 688, de 30 de maio de 1984:

- TEN CEL PM **Fábio Ricas de Araújo** - RGPMMT nº 881.978.

Art. 2º Este Decreto entra em vigor na data de sua publicação.

Palácio Paiaguás, em Cuiabá, 05 de janeiro de 2023, 202º da Independência e 135º da República.



MAURO MENDES
Governador do Estado



MAURO CARVALHO JUNIOR
Secretário-Chefe da Casa Civil



ALEXANDRE CORREA MENDES - CEL PM
Comandante-Geral da Polícia Militar

DECRETO Nº 008, DE 05 DE JANEIRO DE 2023.

Concede Medalha ao servidor Policial Militar que abaixo menciona.

O GOVERNADOR DO ESTADO DE MATO GROSSO, no uso das atribuições que lhe confere o artigo 66, inciso III, da Constituição Estadual, tendo em vista o que consta no Processo PM-PRO-2022/04162,

DECRETA:

Art. 1º Fica concedida a MEDALHA DE TEMPO DE SERVIÇO - **COBRE com fita passador de BRONZE** ao servidor adiante mencionado, por contar mais de 10 (dez) anos de efetivo serviço prestado a Polícia Militar do Estado de Mato Grosso, nos termos do artigo 2º do Decreto nº 688, de 30 de maio de 1984:

- 3º SGT PM **Jorge Luís Pereira Leite da Silva** - RGPMMT nº 882.354.

Art. 2º Este Decreto entra em vigor na data de sua publicação.

Palácio Paiaguás, em Cuiabá, 05 de janeiro de 2023, 202º da Independência e 135º da República.



MAURO MENDES
Governador do Estado



MAURO CARVALHO JUNIOR
Secretário-Chefe da Casa Civil



ALEXANDRE CORREA MENDES - CEL PM
Comandante-Geral da Polícia Militar

DECRETO Nº 009, DE 05 DE JANEIRO DE 2023.

Concede Medalha ao servidor Policial Militar que abaixo menciona.

O GOVERNADOR DO ESTADO DE MATO GROSSO, no uso das atribuições que lhe confere o artigo 66, inciso III, da Constituição Estadual, tendo em vista o que consta no Processo PM-PRO-2022/11170,

DECRETA:

Art. 1º Fica concedida a MEDALHA DE TEMPO DE SERVIÇO - **COBRE com fita passador de BRONZE** ao servidor adiante mencionado, por contar mais de 10 (dez) anos de efetivo serviço prestado a Polícia Militar do Estado de Mato Grosso, nos termos do artigo 2º do Decreto nº 688, de 30 de maio de 1984:

- TEN CEL PM **Vanilson da Silva Moraes** - RGPMMT nº 880.793.

Art. 2º Este Decreto entra em vigor na data de sua publicação.

Palácio Paiaguás, em Cuiabá, 05 de janeiro de 2023, 202º da Independência e 135º da República.



MAURO MENDES
Governador do Estado



MAURO CARVALHO JUNIOR
Secretário-Chefe da Casa Civil



ALEXANDRE CORREA MENDES - CEL PM
Comandante-Geral da Polícia Militar

DECRETO Nº 010, DE 05 DE JANEIRO DE 2023.

Concede Medalha a servidora Policial Militar que abaixo menciona.

O GOVERNADOR DO ESTADO DE MATO GROSSO, no uso das atribuições que lhe confere o artigo 66, inciso III, da Constituição Estadual, tendo em vista o que consta no Processo PM-PRO-2022/02213,

DECRETA:

Art. 1º Fica concedida a MEDALHA DE TEMPO DE SERVIÇO - **COBRE com fita passador de BRONZE** a servidora adiante mencionada, por contar mais de 10 (dez) anos de efetivo serviço prestado a Polícia Militar do Estado de Mato Grosso, nos termos do artigo 2º do Decreto nº 688, de 30 de maio de 1984:

- 1º TEN PM **Karem Maria Dantas Sanches** - RGPMMT nº 885.723.

Art. 2º Este Decreto entra em vigor na data de sua publicação.

Palácio Paiaguás, em Cuiabá, 05 de janeiro de 2023, 202º da Independência e 135º da República.



MAURO MENDES
Governador do Estado



MAURO CARVALHO JUNIOR
Secretário-Chefe da Casa Civil



ALEXANDRE CORREA MENDES - CEL PM
Comandante-Geral da Polícia Militar

DECRETO Nº 011, DE 05 DE JANEIRO DE 2023.

Concede Medalha ao servidor Policial Militar que abaixo menciona.

O GOVERNADOR DO ESTADO DE MATO GROSSO, no uso das atribuições que lhe confere o artigo 66, inciso III, da Constituição Estadual, tendo em vista o que consta no Processo PM-PRO-2022/03644,

DECRETA:

Art. 1º Fica concedida a MEDALHA DE TEMPO DE SERVIÇO - **COBRE com fita passador de BRONZE** ao servidor adiante mencionado, por contar mais de 10 (dez) anos de efetivo serviço prestado a Polícia Militar do Estado de Mato Grosso, nos termos do artigo 2º do Decreto nº 688, de 30 de maio de 1984:

- 2º TEN PM **Laerte Santana de Moraes** - RGPMMT nº 881.036.

Art. 2º Este Decreto entra em vigor na data de sua publicação.

Palácio Paiaguás, em Cuiabá, 05 de janeiro de 2023, 202º da Independência e 135º da República.



MAURO MENDES
Governador do Estado



MAURO CARVALHO JUNIOR
Secretário-Chefe da Casa Civil



ALEXANDRE CORREA MENDES - CEL PM
Comandante-Geral da Polícia Militar

DECRETO Nº 012, DE 05 DE JANEIRO DE 2023.

Concede Medalha ao servidor Policial Militar que abaixo menciona.

O GOVERNADOR DO ESTADO DE MATO GROSSO, no uso das atribuições que lhe confere o artigo 66, inciso III, da Constituição Estadual, tendo em vista o que consta no Processo PM-PRO-2022/10136,

DECRETA:

Art. 1º Fica concedida a MEDALHA DE TEMPO DE SERVIÇO - **COBRE com fita passador de BRONZE** ao servidor adiante mencionado, por contar mais de 10 (dez) anos de efetivo serviço prestado a Polícia Militar do Estado de Mato Grosso, nos termos do artigo 2º do Decreto nº 688, de 30 de maio de 1984:

- TEN CEL PM **Victor Lúcio do Prado** - RGPMMT nº 882.160.

Art. 2º Este Decreto entra em vigor na data de sua publicação.

Palácio Paiaguás, em Cuiabá, 05 de janeiro de 2023, 202º da Independência e 135º da República.



MAURO MENDES
Governador do Estado



MAURO CARVALHO JÚNIOR
Secretário-Chefe da Casa Civil



ALEXANDRE CORREA MENDES - CEL PM
Comandante-Geral da Polícia Militar

DECRETO Nº 013, DE 05 DE JANEIRO DE 2023.

Concede Medalha ao servidor Policial Militar que abaixo menciona.

O GOVERNADOR DO ESTADO DE MATO GROSSO, no uso das atribuições que lhe confere o artigo 66, inciso III, da Constituição Estadual, tendo em vista o que consta no Processo PM-PRO-2022/03812,

DECRETA:

Art. 1º Fica concedida a MEDALHA DE TEMPO DE SERVIÇO - **COBRE com fita passador de BRONZE** ao servidor adiante mencionado, por contar mais de 10 (dez) anos de efetivo serviço prestado a Polícia Militar do Estado de Mato Grosso, nos termos do artigo 2º do Decreto nº 688, de 30 de maio de 1984:

- 3º SGT PM **Lucas Telles dos Passos** - RGPMMT nº 885.289.

Art. 2º Este Decreto entra em vigor na data de sua publicação.

Palácio Paiaguás, em Cuiabá, 05 de janeiro de 2023, 202º da Independência e 135º da República.



MAURO MENDES
Governador do Estado



MAURO CARVALHO JÚNIOR
Secretário-Chefe da Casa Civil



ALEXANDRE CORREA MENDES - CEL PM
Comandante-Geral da Polícia Militar

DECRETO Nº 014, DE 05 DE JANEIRO DE 2023.

Concede Medalha a servidora Policial Militar que abaixo menciona.

O GOVERNADOR DO ESTADO DE MATO GROSSO, no uso das atribuições que lhe confere o artigo 66, inciso III, da Constituição Estadual, tendo em vista o que consta no Processo PM-PRO-2022/09940,

DECRETA:

Art. 1º Fica concedida a MEDALHA DE TEMPO DE SERVIÇO - **COBRE com fita passador de BRONZE** a servidora adiante mencionada, por contar mais de 10 (dez) anos de efetivo serviço prestado a Polícia Militar do Estado de Mato Grosso, nos termos do artigo 2º do Decreto nº 688, de 30 de maio de 1984:

- 1º TEN PM **Maila Ferreira Barbosa** - RGPMMT nº 885.516.

Art. 2º Este Decreto entra em vigor na data de sua publicação.

Palácio Paiaguás, em Cuiabá, 05 de janeiro de 2023, 202º da Independência e 135º da República.



MAURO MENDES
Governador do Estado



MAURO CARVALHO JÚNIOR
Secretário-Chefe da Casa Civil



ALEXANDRE CORREA MENDES - CEL PM
Comandante-Geral da Polícia Militar

DECRETO Nº 015, DE 05 DE JANEIRO DE 2023.

Concede Medalha ao servidor Policial Militar que abaixo menciona.

O GOVERNADOR DO ESTADO DE MATO GROSSO, no uso das atribuições que lhe confere o artigo 66, inciso III, da Constituição Estadual, tendo em vista o que consta no Processo PM-PRO-2022/04157,

DECRETA:

Art. 1º Fica concedida a MEDALHA DE TEMPO DE SERVIÇO - **COBRE com fita passador de BRONZE** ao servidor adiante mencionado, por contar mais de 10 (dez) anos de efetivo serviço prestado a Polícia Militar do Estado de Mato Grosso, nos termos do artigo 2º do Decreto nº 688, de 30 de maio de 1984:

- 3º SGT PM **Fernando Luiz Pinheiro Figueiredo** - RGPMMT nº 883.209.

Art. 2º Este Decreto entra em vigor na data de sua publicação.

Palácio Paiaguás, em Cuiabá, 05 de janeiro de 2023, 202º da Independência e 135º da República.



MAURO MENDES
Governador do Estado



MAURO CARVALHO JÚNIOR
Secretário-Chefe da Casa Civil



ALEXANDRE CORREA MENDES - CEL PM
Comandante-Geral da Polícia Militar

DECRETO Nº 016, DE 05 DE JANEIRO DE 2023.

Concede Medalha ao servidor Policial Militar que abaixo menciona.

O GOVERNADOR DO ESTADO DE MATO GROSSO, no uso das atribuições que lhe confere o artigo 66, inciso III, da Constituição Estadual, tendo em vista o que consta no Processo PM-PRO-2022/09357,

DECRETA:

Art. 1º Fica concedida a MEDALHA DE TEMPO DE SERVIÇO - **COBRE com fita passador de PRATA** ao servidor adiante mencionado, por contar mais de 20 (vinte) anos de efetivo serviço prestado a Polícia Militar do Estado de Mato Grosso, nos termos do artigo 2º do Decreto nº 688, de 30 de maio de 1984:

- CAP PM **Lucimar Borges Gonçalves** - RGPMMT nº 881.386.

Art. 2º Este Decreto entra em vigor na data de sua publicação.

Palácio Paiaguás, em Cuiabá, 05 de janeiro de 2023, 202º da Independência e 135º da República.



MAURO MENDES
Governador do Estado



MAURO CARVALHO JÚNIOR
Secretário-Chefe da Casa Civil



ALEXANDRE CORREA MENDES - CEL PM
Comandante-Geral da Polícia Militar

DECRETO Nº 017, DE 05 DE JANEIRO DE 2023.

Concede Medalha ao servidor Policial Militar que abaixo menciona.

O GOVERNADOR DO ESTADO DE MATO GROSSO, no uso das atribuições que lhe confere o artigo 66, inciso III, da Constituição Estadual, tendo em vista o que consta no Processo nº PM-PRO-2022/04239,

DECRETA:

Art. 1º Fica concedida a MEDALHA DE TEMPO DE SERVIÇO - **COBRE com fita passador de PRATA** ao servidor adiante mencionado, por contar mais de 20 (vinte) anos de efetivo serviço prestado a Polícia Militar do Estado de Mato Grosso, nos termos do artigo 2º do Decreto nº 688, de 30 de maio de 1984:

- 3º SGT PM **Luiz Roberto de Moraes** - RGPMMT nº 881.725.

Art. 2º Este Decreto entra em vigor na data de sua publicação.

Palácio Paiaguás, em Cuiabá, 05 de janeiro de 2023, 202º da Independência e 135º da República.



MAURO MENDES
Governador do Estado



MAURO CARVALHO JÚNIOR
Secretário-Chefe da Casa Civil



ALEXANDRE CORREA MENDES - CEL PM
Comandante-Geral da Polícia Militar

DECRETO Nº 018, DE 05 DE JANEIRO DE 2023.

Concede Medalha ao servidor Policial Militar que abaixo menciona.

O GOVERNADOR DO ESTADO DE MATO GROSSO, no uso das atribuições que lhe confere o artigo 66, inciso III, da Constituição Estadual, tendo em vista o que consta no Processo PM-PRO-2022/03641,

DECRETA:

Art. 1º Fica concedida a MEDALHA DE TEMPO DE SERVIÇO - **COBRE com fita passador de PRATA** ao servidor adiante mencionado, por contar mais de 20 (vinte) anos de efetivo serviço prestado a Polícia Militar do Estado de Mato Grosso, nos termos do artigo 2º do Decreto nº 688, de 30 de maio de 1984:

- 2º TEN PM **Laerte Santana de Moraes** - RGPMMT nº 881.036.

Art. 2º Este Decreto entra em vigor na data de sua publicação.

Palácio Paiaguás, em Cuiabá, 05 de janeiro de 2023, 202º da Independência e 135º da República.



MAURO MENDES
Governador do Estado



MAURO CARVALHO JÚNIOR
Secretário-Chefe da Casa Civil



ALEXANDRE CORREA MENDES - CEL PM
Comandante-Geral da Polícia Militar

DECRETO Nº 019, DE 05 DE JANEIRO DE 2023.

Concede Medalha ao servidor Policial Militar que abaixo menciona.

O GOVERNADOR DO ESTADO DE MATO GROSSO, no uso das atribuições que lhe confere o artigo 66, inciso III, da Constituição Estadual, tendo em vista o que consta no Processo PM-PRO-2022/04158,

DECRETA:

Art. 1º Fica concedida a MEDALHA DE TEMPO DE SERVIÇO - **COBRE com fita passador de PRATA** ao servidor adiante mencionado, por contar mais de 20 (vinte) anos de efetivo serviço prestado a Polícia Militar do Estado de Mato Grosso, nos termos do artigo 2º do Decreto nº 688, de 30 de maio de 1984:

- 3º SGT PM **Alyson Bruno Silva Lima** - RGPMMT nº 881.476.

Art. 2º Este Decreto entra em vigor na data de sua publicação.

Palácio Paiaguás, em Cuiabá, 05 de janeiro de 2023, 202º da Independência e 135º da República.



MAURO MENDES
Governador do Estado



MAURO CARVALHO JÚNIOR
Secretário-Chefe da Casa Civil



ALEXANDRE CORREA MENDES - CEL PM
Comandante-Geral da Polícia Militar

DECRETO Nº 020, DE 05 DE JANEIRO DE 2023.

Concede Medalha ao servidor Policial Militar que abaixo menciona.

O GOVERNADOR DO ESTADO DE MATO GROSSO, no uso das atribuições que lhe confere o artigo 66, inciso III, da Constituição Estadual, tendo em vista o que consta no Processo PM-PRO-2022/09521,

DECRETA:

Art. 1º Fica concedida a MEDALHA DE TEMPO DE SERVIÇO - **COBRE com fita passador de PRATA** ao servidor adiante mencionado, por contar mais de 20 (vinte) anos de efetivo serviço prestado a Polícia Militar do Estado de Mato Grosso, nos termos do artigo 2º do Decreto nº 688, de 30 de maio de 1984:

- MAJ PM **Gabriel Francisco Teixeira de Oliveira** - RGPMMT nº 881.353.

Art. 2º Este Decreto entra em vigor na data de sua publicação.

Palácio Paiaguás, em Cuiabá, 05 de janeiro de 2023, 202º da Independência e 135º da República.



MAURO MENDES
Governador do Estado



MAURO CARVALHO JÚNIOR
Secretário-Chefe da Casa Civil



ALEXANDRE CORREA MENDES - CEL PM
Comandante-Geral da Polícia Militar

DECRETO Nº 021, DE 05 DE JANEIRO DE 2023.

Concede Medalha a servidora Policial Militar que abaixo menciona.

O GOVERNADOR DO ESTADO DE MATO GROSSO, no uso das atribuições que lhe confere o artigo 66, inciso III, da Constituição Estadual, tendo em vista o que consta no Processo nº PM-PRO-2022/11983,

DECRETA:

Art. 1º Fica concedida a MEDALHA DE TEMPO DE SERVIÇO - **COBRE com fita passador de PRATA** a servidora adiante mencionada, por contar mais de 20 (vinte) anos de efetivo serviço prestado a Polícia Militar do Estado de Mato Grosso, nos termos do artigo 2º do Decreto nº 688, de 30 de maio de 1984:

- TEN CEL PM **Evandra Caroline Taques Senderski** - RGPMMT nº 881.971.

Art. 2º Este Decreto entra em vigor na data de sua publicação.

Palácio Paiaguás, em Cuiabá, 05 de janeiro de 2023, 202º da Independência e 135º da República.



MAURO MENDES
Governador do Estado



MAURO CARVALHO JÚNIOR
Secretário-Chefe da Casa Civil



ALEXANDRE CORREA MENDES - CEL PM
Comandante-Geral da Polícia Militar

DECRETO Nº 022, DE 05 DE JANEIRO DE 2023.

Concede Medalha ao servidor Policial Militar que abaixo menciona.

O GOVERNADOR DO ESTADO DE MATO GROSSO, no uso das atribuições que lhe confere o artigo 66, inciso III, da Constituição Estadual, tendo em vista o que consta no Processo PM-PRO-2022/04160,

DECRETA:

Art. 1º Fica concedida a MEDALHA DE TEMPO DE SERVIÇO - **COBRE com fita passador de PRATA** ao servidor adiante mencionado, por contar mais de 20 (vinte) anos de efetivo serviço prestado a Polícia Militar do Estado de Mato Grosso, nos termos do artigo 2º do Decreto nº 688, de 30 de maio de 1984:

- SUB TEN PM **Anderson Luís Gonçalves** - RGPMMT nº 881.817.

Art. 2º Este Decreto entra em vigor na data de sua publicação.

Palácio Paiaguás, em Cuiabá, 05 de janeiro de 2023, 202º da Independência e 135º da República.



MAURO MENDES
Governador do Estado



MAURO CARVALHO JÚNIOR
Secretário-Chefe da Casa Civil



ALEXANDRE CORREA MENDES - CEL PM
Comandante-Geral da Polícia Militar

DECRETO Nº 023, DE 05 DE JANEIRO DE 2023.

Concede Medalha ao servidor Policial Militar que abaixo menciona.

O GOVERNADOR DO ESTADO DE MATO GROSSO, no uso das atribuições que lhe confere o artigo 66, inciso III, da Constituição Estadual, tendo em vista o que consta no Processo SESP-PRO-2022/18026,

DECRETA:

Art. 1º Fica concedida a MEDALHA DE TEMPO DE SERVIÇO - **COBRE com fita passador de PRATA** ao servidor adiante mencionado, por contar mais de 20 (vinte) anos de efetivo serviço prestado a Polícia Militar do Estado de Mato Grosso, nos termos do artigo 2º do Decreto nº 688, de 30 de maio de 1984:

- TEN CEL PM **Fábio Ricas de Araújo** - RGPMMT nº 881.978.

Art. 2º Este Decreto entra em vigor na data de sua publicação.

Palácio Paiaguás, em Cuiabá, 05 de janeiro de 2023, 202º da Independência e 135º da República.



MAURO MENDES
Governador do Estado



MAURO CARVALHO JÚNIOR
Secretário-Chefe da Casa Civil



ALEXANDRE CORREA MENDES - CEL PM
Comandante-Geral da Polícia Militar

DECRETO Nº 024, DE 05 DE JANEIRO DE 2023.

Concede Medalha ao servidor Policial Militar que abaixo menciona.

O GOVERNADOR DO ESTADO DE MATO GROSSO, no uso das atribuições que lhe confere o artigo 66, inciso III, da Constituição Estadual, tendo em vista o que consta no Processo nº PM-PRO-2022/09580,

DECRETA:

Art. 1º Fica concedida a MEDALHA DE TEMPO DE SERVIÇO - **COBRE com fita passador de OURO** ao servidor adiante mencionado, por contar mais de 30 (trinta) anos de efetivo serviço prestado a Polícia Militar do Estado de Mato Grosso, nos termos do artigo 2º do Decreto nº 688, de 30 de maio de 1984:

- MAJ PM **Eduardo José Bento Martins** - RGPMMT nº 878.547.

Art. 2º Este Decreto entra em vigor na data de sua publicação.

Palácio Paiaguás, em Cuiabá, 05 de janeiro de 2023, 202º da Independência e 135º da República.

MAURO MENDES
Governador do Estado

MAURO CARVALHO JÚNIOR
Secretário-Chefe da Casa Civil

ALEXANDRE CORREA MENDES - CEL PM
Comandante-Geral da Polícia Militar

DECRETO Nº 025, DE 05 DE JANEIRO DE 2023.

Concede Medalha ao servidor Policial Militar que abaixo menciona.

O GOVERNADOR DO ESTADO DE MATO GROSSO, no uso das atribuições que lhe confere o artigo 66, inciso III, da Constituição Estadual, tendo em vista o que consta no Processo nº PM-PRO-2022/09214,

DECRETA:

Art. 1º Fica concedida a MEDALHA DE TEMPO DE SERVIÇO - **COBRE com fita passador de OURO** ao servidor adiante mencionado, por contar mais de 30 (trinta) anos de efetivo serviço prestado a Polícia Militar do Estado de Mato Grosso, nos termos do artigo 2º do Decreto nº 688, de 30 de maio de 1984:

- MAJ PM **Luiz Sérgio de Assunção Belmonte** - RGPMMT nº 878.336.

Art. 2º Este Decreto entra em vigor na data de sua publicação.

Palácio Paiaguás, em Cuiabá, 05 de janeiro de 2023, 202º da Independência e 135º da República.

MAURO MENDES
Governador do Estado

MAURO CARVALHO JÚNIOR
Secretário-Chefe da Casa Civil

ALEXANDRE CORREA MENDES - CEL PM
Comandante-Geral da Polícia Militar

ATO DO GOVERNADOR

EXONERAÇÃO

ATO Nº 60/2023.

O GOVERNADOR DO ESTADO DE MATO GROSSO, no uso das suas atribuições legais e tendo em vista o que consta no Processo nº SESP-PRO-2022/45146 da Secretaria de Estado de Segurança Pública, resolve exonerar, a pedido, o servidor **DANILO CRUVINEL RIBEIRO**, RG. Nº 3XXXXXX3 SPTC/GO, do Cargo efetivo de Analista do Sist. Socioeducativo, matrícula Funcional nº 247070/001, lotado na Ger. Reg. Cent. Atend. Soc. Masc. de Barra do Garças, a partir de 17 de Outubro de 2022.

Palácio Paiaguás, em Cuiabá, 05 de janeiro de 2023.

MAURO MENDES
Governador do Estado

MAURO CARVALHO JÚNIOR
Secretário-Chefe da Casa Civil

BASILIO BEZERRA GUIMARÃES DOS SANTOS
Secretário de Estado de Planejamento e Gestão

NOMEAÇÃO

ATO Nº 61/2023.

O GOVERNADOR DO ESTADO DE MATO GROSSO, no uso de suas atribuições legais e tendo em vista o que consta o Processo nº SETASC-PRO-2022/08060, e considerando o disposto na Lei nº 7.813, de 09 de dezembro de 2002, resolve nomear para exercerem a função de membros do CONSELHO ESTADUAL DE DEFESA DO CONSUMIDOR - CONDECON/MT, período de 2023 a 2024, as pessoas abaixo:

I - SOCIEDADE CIVIL

1. Instituto de Defesa do Consumidor e da Previdência - ICONPREV:

- Titular: **Antônio Carlos Tavares de Mello**
- Suplente: **Carlos Rafael Demian Gomes de Carvalho**

2. Instituto Lions da Visão:

- Titular: **Arcy Rodrigues da Silva**

3. Federação das Associações Pestalozzi do Estado de Mato Grosso - FEAPEMAT:

- Titular: **Gonçalina Romana de Souza Martins**
- Suplente: **Inaê Teresa Almeida da Costa Vilela**

4. Federação do Comércio de Bens de Mato Grosso - FECOMÉRCIO:

- Titular: **Jodeon Sampaio Silva**

5. Associação de Mulheres de Negócios e Profissionais de Cuiabá- BPW:

- Titular: **Angelica Anai Ângulo**
- Suplente: **Nathalia de Oliveira Meira**

6. Grande Oriente do Estado de Mato Grosso:

- Titular: **André Luís Augusto Martins**

7. Ordem dos Advogados do Brasil-Mato Grosso - OAB:
- Suplente: **Iran da Cunha Gomes da Silva**

Palácio Paiaguás, em Cuiabá, 05 de janeiro de 2023.

MAURO MENDES
Governador do Estado

MAURO CARVALHO JÚNIOR
Secretário-Chefe da Casa Civil

ATO Nº 62/2023.

O GOVERNADOR DO ESTADO DE MATO GROSSO, no uso de suas atribuições legais, tendo em vista o que consta no Processo SETASC-PRO-2022/0773, **resolve retificar** o Ato nº 4.899/2022, de 04 de novembro de 2022, publicado no Diário Oficial do dia 08 de novembro de 2022, à p. 18, conforme segue:

Onde se lê:

“...nomear **Jozirlethe Aparecida Magalhães Criveletto** para exercer a função de Secretária Executiva do **Conselho Estadual dos Direitos da Mulher de Mato Grosso - CEDM/MT.**”

Leia-se:

“...nomear **Jozirlethe Aparecida Magalhães Criveletto** para exercer a função de Vice-Presidente do **Conselho Estadual dos Direitos da Mulher de Mato Grosso - CEDM/MT.**”

Palácio Paiaguás, em Cuiabá, 05 de janeiro de 2023.

MAURO MENDES
Governador do Estado

MAURO CARVALHO JÚNIOR
Secretário-Chefe da Casa Civil

SECRETARIAS



SECRETARIA DE ESTADO DA CASA CIVIL

**AVISO DE SUSPENSÃO DE LICITAÇÃO
PREGÃO ELETRÔNICO Nº 007/2022/CASACIVIL
PROCESSO CASACIVIL-PRO-2022/08589**

A Casa Civil do Estado de Mato Grosso vem a público informar que o Pregão ELETRÔNICO Nº 007/2022/CASACIVIL, AGENDADO: entre os dias **15/12/2022 a 10/01/2023**, às 08h45min - Horário local (Cuiabá/MT), tendo por objeto a Contratação de empresa especializada, que sob demanda, fornecerá material permanente mobiliário em geral: cadeiras, sofás, mesa retangular dobrável, organizador de fila e púlpito desmontável, para a Casa Civil e Governadoria conforme especificações técnicas, quantidades e exigências estabelecidas no edital e anexos, está **SUSPENSO** para análise relativa à impugnação ao Edital, com subsequente adoção das medidas cabíveis.

Cuiabá-MT, 05 de janeiro de 2023.

ANILDO CESÁRIO CORREA
Secretário Adjunto de Administração Sistêmica
Casa Civil do Estado de Mato Grosso

mt.gov.br  /GovernadordeMatoGrosso  govmatogrosso  govmatogrosso

**RESPEITE A PIRACEMA.
PESCAR FORA DE ÉPOCA É
CRIME AMBIENTAL.**

Quem preserva a
reprodução dos peixes
evita prejuízo na natureza,
na sociedade e no bolso.

Multa de R\$ 1.000 a R\$ 100 mil

Acréscimo de R\$ 20 por kg de peixe

Prisão de 1 a 3 anos

**PERÍODO PROIBITIVO:
OUTUBRO DE 2022 A FEVEREIRO DE 2023.**

Denuncie: 0800-065-3838

 **Governo de
Mato
Grosso**

Credito: Marcos Vengueiro (Secom)

SEPLAG

SECRETARIA DE ESTADO DE PLANEJAMENTO E GESTÃO

ATO ADMINISTRATIVO Nº 01/2023/SEPLAG

O SECRETÁRIO DE ESTADO DE PLANEJAMENTO E GESTÃO, no uso de suas atribuições legais e considerando o que consta no Processo nº SEDUC-PRO-2022/121793, resolve autorizar a cessão de **MARISA SOARES DE LIMA**, Professora da Educação Básica, Matrícula Funcional nº 82957/03, lotada na Secretaria de Estado de Educação - SEDUC, para exercer suas funções na **Assembleia Legislativa de Mato Grosso - ALMT**, pelo período de **(02) dois anos a partir do 1º dia útil após a data de publicação**, nos termos do artigo 1º da Lei Complementar nº 265/2006, artigo 119 da Lei Complementar nº 04/1990 e Decreto nº 691/2020, com ônus para o órgão cessionário, mediante reembolso da remuneração e dos encargos sociais ao órgão cedente.

Palácio Paiaguás, em Cuiabá-MT, 03 de janeiro de 2023.

BASILIO BEZERRA GUIMARÃES DOS SANTOS
 Secretário de Estado de Planejamento e Gestão

ATO ADMINISTRATIVO Nº 02/2023/SEPLAG

O SECRETÁRIO DE ESTADO DE PLANEJAMENTO E GESTÃO, no uso de suas atribuições legais, e considerando o que consta no Processo nº SES-PRO-2022/54238, resolve, para fim de regularização funcional, autorizar a 1ª prorrogação do Ato Administrativo nº 894/2021/SEPLAG, publicado no Diário Oficial do Estado de 08/06/2021, que trata da cessão por Requisição Eleitoral de **SAVIA FEBRONIO DE SOUZA GARCIA**, Profissional Técnica de Nível Médio do Serviço de Saúde do SUS, Matrícula Funcional nº 94808/03, lotada na Secretaria de Estado de Saúde - SES, para exercer suas funções no Tribunal Regional Eleitoral de Mato Grosso - **Cartório da 45ª Zona Eleitoral de Pedra Preta - MT**, pelo período de **01 de abril de 2022 a 31 de março de 2023**, com ônus para o órgão de origem, nos termos do artigo 365 da Lei Federal nº 4.737/1965, Lei Federal nº 6.999/1982, Resolução TSE nº 23.523/2017 alterada pela Resolução TSE nº 23.643/2021, Resolução TRE-MT nº 611/2009 e Decreto nº 691/2020.

Palácio Paiaguás, em Cuiabá-MT, 03 de janeiro de 2023.

BASILIO BEZERRA GUIMARÃES DOS SANTOS
 Secretário de Estado de Planejamento e Gestão

ATO ADMINISTRATIVO Nº 03/2023/SEPLAG

O SECRETÁRIO DE ESTADO DE PLANEJAMENTO E GESTÃO, no uso de suas atribuições legais e considerando o que consta no Processo nº SEDUC-PRO-2022/127392, resolve prorrogar o Ato Administrativo nº 074/2022/SEPLAG publicado no Diário Oficial do Estado de 07/02/2022, que trata da cessão de **JOSE ROBERTO PEREIRA DA SILVA**, Professor da Educação Básica, Matrícula Funcional 140624, vínculo 01 E 02, lotado na Secretaria de Estado de Educação - SEDUC, para exercer suas funções na **Prefeitura Municipal de Apiacás - MT**, pelo período de **01 de janeiro de 2023 a 31 de dezembro de 2023**, nos termos do artigo 1º da Lei Complementar nº 265/2006, artigo 119 da Lei Complementar nº 04/1990 e Decreto nº 691/2020, com ônus para o órgão cessionário, mediante reembolso da remuneração e dos encargos sociais ao órgão cedente.

Palácio Paiaguás, em Cuiabá-MT, 03 de janeiro de 2023.

BASILIO BEZERRA GUIMARÃES DOS SANTOS
 Secretário de Estado de Planejamento e Gestão

SEFAZ

SECRETARIA DE ESTADO DE FAZENDA

CMTE - Coordenadoria de Monitoramento Eletrônico.

DECLARAÇÃO DE CASSAÇÃO DE INSCRIÇÃO ESTADUAL E DA INIDONEIDADE DOS DOCUMENTOS FISCAIS

Considerando todo o exposto na Notificação **SNE Nº 319804/1825/11/2021** e no **e-PROCESS de Nº 51040378/2022**, nos termos do Incisos II e VII do art. 17-J da lei 7.098/98, c/c inciso II do Artigo 87 Portaria Nº 005/2014-SEFAZ, este que dispõe sobre o Cadastro de Contribuintes do ICMS do Estado de Mato Grosso e dá outras providências, **DECLARO CASSADA** a Inscrição Estadual: **13.847.507-5** da empresa: **A. C. PEREIRA EIRELI**.

Em face da declaração de cassação da Inscrição Estadual, conforme §2º do art. 87 da portaria 5/2014, **DECLARO INIDÔNEOS**, para todos os efeitos fiscais, fazendo prova apenas em favor do fisco, todos os documentos fiscais emitidos pela empresa: **A. C. PEREIRA EIRELI**, a partir de **11/12/2020**.

Sequência de documentos declarados inidôneos:

Nota fiscal serie: 001, número 000.001, emitida em 08/01/2021 Até a Nota fiscal serie: 001, número 000.112, emitida em 09/07/2021.

COORDENADORIA DE CONTROLE DE DECLARAÇÕES E COBRANÇA - CCDC

INTIMAÇÃO

COORDENADO DE CONTROLE DE DECLARAÇÕES E COBRANÇA - CCDC, cientifica o(s) contribuinte(s) da emissão da(s) NOTIFICAÇÕES, conforme relação abaixo. O(s) contribuinte(s) poderá(ão) tomar conhecimento dessa(s) pendência(s) junto à SEFAZ-MT por meio de acesso ao Portal (www.sefaz.mt.gov.br). No menu SERVIÇOS, selecionar ACESSO SERVIÇOS, Clicar em OUTROS USUÁRIOS, no Tipo de Usuário: selecionar CONTABILISTA ou CONTRIBUINTE MT; 2 Usuário: Digitar o <Código do Usuário>; SENHA e CÓDIGO DA IMAGEM, acessar o SNE (SISTEMA DE NOTIFICAÇÃO ELETRÔNICA) e Clicar no Item PESQUISAR NOTIFICAÇÃO POR NÚMERO, onde deverá ser informado o número completo da NOTIFICAÇÃO.

Contribuinte	Inscrição Estadual	Número Documento	Nº da Notificação
MARCIA GALVAO DE SOUZA 99148730149	137590784		366016/1823/68/2022
MARIO ALBERTO DA SILVA GONCALVES 75481707934	135607507		366012/1823/68/2022
REINER JASSON FERREIRA SANTOS 05086215188	138882150		366022/1823/68/2022
SIRLEI SARAIVA DA SILVA 03966286130	137602332		366017/1823/68/2022
TASSIA MAMORE HELMANN SOUZA 02480959198	137568878		366015/1823/68/2022
VILMAR JOSE BONKEWICH 29991919104	137501200		366014/1823/68/2022

COORD. DE CONTROLE E TRAMITAÇÃO DE PROC. ADM. TRIBUTÁRIO - CPAT

NOTIFICAÇÃO DE APENSAMENTO DE PROCESSOS

A COORDENADORIA DE CONTROLE E TRAMITAÇÃO DE PROCESSO ADMINISTRATIVO TRIBUTÁRIO - CPAT, por intermédio desta publicação do edital de Notificação, considera que fica(m) notificado(s) o(s) contribuinte(s) da emissão da(s) INTIMAÇÃO(ÕES), conforme abaixo. O(s) contribuinte(s) poderá(ão) tomar conhecimento dessa(s) intimação(ões) junto à SEFAZ-MT por meio de acesso ao Portal da Secretaria de Estado da Fazenda na internet (www.sefaz.mt.gov.br), no menu "Serviços", na Pasta "Intimação/Notificação", clicando no LINK DO SERVIÇO, onde deverão ser informados:

1) o número completo da Intimação/Notificação; 2) o número do CNPJ/CPF do Contribuinte; 3) o Código Verificador; 4) o Código da Imagem. O Código Verificador da Intimação será enviado ao(s) e-mail(s) do(s) contribuinte(s) cadastrado(s) na SEFAZ/MT. Caso o(s) mesmo(s) não receba(m) o "Código Verificador", deverá(ão) solicitá-lo por mensagem eletrônica endereçada ao e-mail notifica.ouvidoria@sefaz.mt.gov.br.

Contribuinte	Inscrição Estadual	Número Documento	Nº da Notificação
EMPV - EMP. MATO-GROSSENSE PLACAS VEICULARES LTDA	134768957		340606/1719/96/2022

NOTIFICAÇÃO GERAL

A COORDENADORIA DE CONTROLE E TRAMITAÇÃO DE PROCESSO ADMINISTRATIVO TRIBUTÁRIO - CPAT, por intermédio desta publicação do edital de Notificação, considera que fica(m) notificado(s) o(s) contribuinte(s) da emissão da(s) INTIMAÇÃO(ÕES), conforme abaixo. O(s) contribuinte(s) poderá(ão) tomar conhecimento dessa(s) intimação(ões) junto à SEFAZ-MT por meio de acesso ao Portal da Secretaria de Estado da Fazenda na internet (www.sefaz.mt.gov.br), no menu "Serviços", na Pasta "Notificação-e", clicando no LINK DO SERVIÇO, onde deverão ser informados: 1) o número completo da Intimação; 2) o número do CNPJ/CPF do Contribuinte; 3) o Código Verificador; 4) o Código da Imagem. O Código Verificador da Notificação será enviado ao(s) e-mail(s) do(s) contribuinte(s) cadastrado(s) na SEFAZ/MT. Caso o(s) mesmo(s) não receba(m) o "Código Verificador da Notificação", deverá(ão) solicitá-lo por mensagem eletrônica endereçada ao e-mail notifica.ouvidoria@sefaz.mt.gov.br.

Contribuinte	Inscrição Estadual	Número Documento	Nº da Notificação
GIUSEPPE ZAMPIERI		859.207.971-34	340615/1719/96/2022

INTIMAÇÃO DECISÃO 1ª INSTÂNCIA REEXAMINADA

A COORDENADORIA DE CONTROLE E TRAMITAÇÃO DE PROCESSO ADMINISTRATIVO TRIBUTÁRIO - CPAT, por intermédio desta publicação do edital de Notificação, considera que fica(m) notificado(s) o(s) contribuinte(s) da emissão da(s) INTIMAÇÃO(ÕES), conforme abaixo. O(s) contribuinte(s) poderá(ão) tomar conhecimento dessa(s) intimação(ões) junto à SEFAZ-MT por meio de acesso ao Portal da Secretaria de Estado da Fazenda na internet (www.sefaz.mt.gov.br), no menu "Serviços", na Pasta "Intimação/Notificação", clicando no LINK DO SERVIÇO, onde deverão ser informados: 1) o número completo da Intimação/Notificação; 2) o número do CNPJ/CPF do Contribuinte; 3) o Código Verificador; 4) o Código da Imagem. O Código Verificador da Intimação será enviado ao(s) e-mail(s) do(s) contribuinte(s) cadastrado(s) na SEFAZ/MT. Caso o(s) mesmo(s) não receba(m) o "Código Verificador", deverá(ão) solicitá-lo por mensagem eletrônica endereçada ao e-mail notifica.ouvidoria@sefaz.mt.gov.br.

Contribuinte	Inscrição Estadual	Número Documento	Nº da Notificação
L O J A S AMERICANAS S.A.	134372042		340617/1719/96/2022

INTIMAÇÃO TRÂNSITO EM JULGADO 2ª INSTÂNCIA

A COORDENADORIA DE CONTROLE E TRAMITAÇÃO DE PROCESSO ADMINISTRATIVO TRIBUTÁRIO - CPAT, por intermédio desta publicação do edital de Notificação, considera que fica(m) notificado(s) o(s) contribuinte(s) da emissão da(s) INTIMAÇÃO(ÕES), conforme abaixo. O(s) contribuinte(s) poderá(ão) tomar conhecimento dessa(s) intimação(ões) junto à SEFAZ-MT por meio de acesso ao Portal da Secretaria de Estado da Fazenda na internet (www.sefaz.mt.gov.br), no menu "Serviços", na Pasta "Intimação/Notificação", clicando no LINK DO SERVIÇO, onde deverão ser informados: 1) o número completo da Intimação/Notificação; 2) o número do CNPJ/CPF do Contribuinte; 3) o Código Verificador; 4) o Código da Imagem. O Código Verificador da Intimação será enviado ao(s) e-mail(s) do(s) contribuinte(s) cadastrado(s) na SEFAZ/MT. Caso o(s) mesmo(s) não receba(m) o "Código Verificador", deverá(ão) solicitá-lo por mensagem eletrônica endereçada ao e-mail notifica.ouvidoria@sefaz.mt.gov.br.

Contribuinte	Inscrição Estadual	Número Documento	Nº da Notificação
R G DOS SANTOS TERRAPLENAGEM ME		192.438.270/0015-4	340687/1719/96/2022

COORDENADORIA DE MONITORAMENTO ELETRÔNICO - CMTE

INTIMAÇÃO

A CMTE - Coordenadoria de Monitoramento Eletrônico, por intermédio desta publicação do Edital de Notificação, considera que fica (m) notificado (s) o (s) contribuinte (s) abaixo mencionado (s) a tomar (em) conhecimento de pendência (s) junto à SEFAZ-MT. O detalhamento desta (s) pendência (s) poderá ser verificado por meio de acesso ao Portal da SEFAZ-MT (www5.sefaz.mt.gov.br), no Menu "Serviços", na Pasta "Consulta de Notificação-e", onde deverão ser informados: 1) o número completo da Notificação; 2) o número do CNPJ/CPF do Contribuinte; 3) o código verificador (o qual deve ser solicitado pelo SEFAZ PARA VOCÊ, que é um portal de Serviços Fazendários disponibilizado aos contribuintes pessoa física ou jurídica - Os procedimentos necessários para solicitação no SEFAZ PARA VOCÊ encontram-se disponíveis em <http://www5.sefaz.mt.gov.br/-/6461989-codigo-verificador>).

Contribuinte	Inscrição Estadual	Número Documento	Nº da Notificação
AILTON DA SILVA TAVARES 70029547172	138917060		1026/1825/11/2023
A L E S S A N D R O VELOSO DA SILVA 05474373155	138314896		1069/1825/11/2023
A P A R E C I D O N U N E S 48697230187	139031405		1074/1825/11/2023
D A N I E L A CRISTINA RAMOS DE ANDRADE 02024679102	138195455		1067/1825/11/2023
JHONOEY DE ANDRADE ROCHA 03625771101	137122934		1020/1825/11/2023
JOANA DANIELLE RODRIGUES DE MORAES 03386305113	139070214		1028/1825/11/2023
J O S E M A R SILVEIRA BARROS 00574835156	139073060		1029/1825/11/2023
JUNIO DE SOUZA OLIVEIRA 94739692104	138789614		1072/1825/11/2023
L E A N D R O LUIZ SIMON 03801638960	137446748		1021/1825/11/2023
LUCAS PEREIRA DE FRANCA 03502850127	138306478		1068/1825/11/2023
L U C A S RODRIGUES LIMA 05585892193	138433542		1024/1825/11/2023
L U D I M I L L A CHRISTINA M E N D E S 06175508165	137469950		1022/1825/11/2023
MARIA ODINEIA SOARES SANTIAIGO 00106862154	138995362		1027/1825/11/2023
M A R I L E I D E VIEIRA DA SILVA 55009166100	136820883		1065/1825/11/2023
MILTON SOARES GONCALVES 03345732114	138145415		1066/1825/11/2023
NEIVA MARIA Z A N O N I 61595020187	139015736		1073/1825/11/2023
R A F A E L V O L O C H E N 57521336968	138589836		1071/1825/11/2023
TELMA ROSANE L O P E S 59683970044	138472378		1025/1825/11/2023
W A N D E R L E Y CONCEICA O DE OLIVEIRA 80613772172	138389810		1023/1825/11/2023
WILLIAN MARTINS DIAS 01185607196	138334633		1070/1825/11/2023

PORTARIA Nº 002/2023-SEFAZ

Dispõe sobre a delegação de competência na forma e hipóteses que especifica e dá outras providências.

O SECRETÁRIO DE ESTADO DE FAZENDA DE MATO GROSSO, no exercício de suas atribuições legais, ouvido o SECRETÁRIO ADJUNTO DA RECEITA PÚBLICA;

CONSIDERANDO a prerrogativa contida no artigo 5º da Lei nº 7.364, de 20 de dezembro de 2000, bem como o disposto no artigo 7º do Decreto nº 2.249, de 25 de novembro de 2009;

CONSIDERANDO ser atribuição da Secretaria de Estado de Fazenda a formulação das políticas tributária e fiscal do Estado, bem como promover a sua execução, nos termos do artigo 21 da Lei Complementar nº 612, de 28 de janeiro de 2019;

CONSIDERANDO o disposto no inciso XIII do artigo 122, combinado com o inciso XVI do artigo 123, ambos do Regimento Interno da Secretaria de Estado de Fazenda, aprovado pelo Decreto nº 1.488, de 22 de setembro de 2022;

CONSIDERANDO a nova estrutura organizacional da Secretaria de Estado de Fazenda - SEFAZ, conferida pelo Decreto nº 1.604, de 29 de dezembro de 2022 (DOE 29/12/2022);

RESOLVE:

Art. 1º Delegar poderes ao titular da Secretaria Adjunta da Receita Pública e ao titular da unidade de Serviço Integrado de Atendimento ao Contribuinte e, em suas férias e licença-prêmio, aos seus substitutos, para:

I - autorizar a concessão de parcelamento de débitos vinculados a obrigações principal e acessória de que trata o artigo 5º da Lei nº 7.364, de 20 de dezembro de 2000;

II - conceder a dilação de prazo, em caso de descumprimento de obrigação acessória, para regularização da respectiva pendência;

III - decidir, mediante despacho motivado e conclusivo, em processos administrativos tributários de competência deste Secretário.

Art. 2º A delegação de que trata o artigo 1º poderá ser exercida, pelo titular da Secretaria Adjunta da Receita Pública ou pelo titular da unidade de Serviço Integrado de Atendimento ao Contribuinte, mediante a homologação de parecer elaborado por servidor fazendário lotado na respectiva unidade.

§ 1º Para os processos eletrônicos, a homologação de que trata o *caput* deste artigo será realizada por meio de ferramenta disponível para esta finalidade no Sistema Integrado de Protocolização e Fluxo de Documentos Eletrônicos - *e-process*.

§ 2º A prerrogativa prevista neste artigo também poderá ser exercida pelos respectivos substitutos, quando no exercício de substituição em decorrência de férias ou licença-prêmio do titular das unidades arroladas no *caput* deste artigo.

Art. 3º Esta portaria entra em vigor na data da sua publicação, retroagindo os seus efeitos a 2 de janeiro de 2023.

Art. 4º Revogam-se as disposições em contrário, em especial a Portaria nº 12/GSF/SEFAZ/2017, de 25 de janeiro de 2017 e a Portaria nº 069/2021-SEFAZ, de 25 de março de 2021.

CUMPRASE.

Gabinete do Secretário de Estado de Fazenda de Mato Grosso, em Cuiabá - MT, 5 de janeiro de 2023.

ROGÉRIO LUIZ GALLO
SECRETÁRIO DE ESTADO DE FAZENDA

LUCAS ELMO PINHEIRO FILHO
SECRETÁRIO ADJUNTO DA RECEITA PÚBLICA
(em exercício)
(Assinado via SIGADOC)

SEMA**SECRETARIA DE ESTADO DE MEIO AMBIENTE****Termo de Compromisso para Recuperação de Área Degradada TCR nº 821/2022**

COMPROMITENTE: O Estado de Mato Grosso, por intermédio da SEMA/MT, neste ato representado pela secretária adjunta de Gestão Ambiental, Sra. Luciane Bertinato, conforme Portaria nº 73/2019/GSMA/MT. COMPROMISSADO: Wilson Carlos Citadin Filho, CPF sob o nº 012.669.741-80, proprietário/possuidor do imóvel rural denominado SÍTIO SANTA LUZIA, inscrito no SIMCAR MT68524/2017 e CAR Federal nº MT-5108956- 5148B1EEC9044D1EB7817726F2A9B0BB. OBJETO: O presente TCR tem por objeto a recomposição de Áreas de Preservação Permanente Degradadas do imóvel rural situado no município de Nova Monte Verde/ MT. DA VIGÊNCIA: O compromissado se obriga a recuperar as APPD's mediante a execução do Projeto de Recuperação de Áreas de Preservação Permanente Degradada já aprovado pela SEMA/MT, visando atingir os indicadores ambientais consignados a cada 06 (seis) anos. DATA DA ASSINATURA: 04/01/2023. SIGNATÁRIOS: WILSON CARLOS CITADIN FILHO e Luciane Bertinato, secretária adjunta de Gestão Ambiental - SAGA/SEMA/MT. O documento original encontra-se assinado digitalmente no SIMCAR - Sistema Mato-grossense de Cadastro Ambiental Rural.

Termo de Compromisso para Recuperação de Área Degradada TCR nº 1817/2022

COMPROMITENTE: O Estado de Mato Grosso, por intermédio da SEMA/MT, neste ato representado pela secretária adjunta de Gestão Ambiental, Sra. Luciane Bertinato, conforme Portaria nº 73/2019/GSMA/MT. COMPROMISSADO: Erny Parisenti, CPF sob o nº 463.857.209-00 proprietário/possuidor do imóvel rural denominado FAZENDA MATUANA, inscrito no SIMCAR MT32721/2017 e CAR Federal nº MT-5107305-17AF5A50E8EF4D00AF3E34E7D87526C4. OBJETO: O presente TCR tem por objeto a recomposição de Áreas de Preservação Permanente Degradadas do imóvel rural situado no município de São José do Rio Claro/ MT. DA VIGÊNCIA: O compromissado se obriga a recuperar as APPD's mediante a execução do Projeto de Recuperação de Áreas Degradadas ou Alteradas (PRADA), já aprovado pela SEMA/MT, visando atingir os indicadores ambientais consignados no prazo máximo de 06 anos. DATA DA ASSINATURA: 04/01/2023. SIGNATÁRIOS: Erny Parisenti e Luciane Bertinato, secretária adjunta de Gestão Ambiental - SAGA/SEMA/MT. O documento original encontra-se assinado digitalmente no SIMCAR - Sistema Mato-grossense de Cadastro Ambiental Rural.

Termo de Compromisso para Recuperação de Área Degradada TCR nº 2188/2022

COMPROMITENTE: O Estado de Mato Grosso, por intermédio da SEMA/MT, neste ato representado pela secretária adjunta de Gestão Ambiental, Sra. Luciane Bertinato, conforme Portaria nº 73/2019/GSMA/MT. COMPROMISSADO: Antônio Ari Luchese, CPF sob o nº 172.230.081-72, proprietário/possuidor do imóvel rural denominado FAZENDA SÃO FRANCISCO, inscrito no SIMCAR MT34577/2017 e CAR Federal nº MT-5107008-A6D1E1E4092B4BEEB337090F117D19E7. OBJETO: O presente TCR tem por objeto a recomposição de Áreas de Preservação Permanente Degradadas do imóvel rural situado no município de Poxoréu/MT. DA VIGÊNCIA: O compromissado se obriga a recuperar as APPD's mediante a execução do Projeto de Recuperação de Áreas Degradadas ou Alteradas (PRADA), já aprovado pela SEMA/MT, visando atingir os indicadores ambientais consignados no prazo máximo de 6 anos para APP. DATA DA ASSINATURA: 04/01/2023. SIGNATÁRIOS: Antônio Ari Luchese e Luciane Bertinato, secretária adjunta de Gestão Ambiental - SAGA/SEMA/MT. O documento original encontra-se assinado digitalmente no SIMCAR - Sistema Mato-grossense de Cadastro Ambiental Rural.

Termo de Compromisso para Recuperação de Área Degradada TCR nº 2418/2022

COMPROMITENTE: O Estado de Mato Grosso, por intermédio da SEMA/MT, neste ato representado pela secretária adjunta de Gestão Ambiental, Sra. Luciane Bertinato, conforme Portaria nº 73/2019/GSMA/MT. COMPROMISSADO: Sebastião Gabriel De Souza, CPF sob o nº 452.784.231-53 proprietário/possuidor do imóvel rural denominado SÍTIO SÃO SEBASTIÃO, inscrito no SIMCAR MT85187/2017 e CAR Federal nº MT-5105150- A9EFBC8B1764F658E5791F64D6DACD1. OBJETO: O presente TCR tem por objeto a recomposição de Áreas de Preservação Permanente Degradadas do imóvel rural situado no município de Juína/ MT. DA VIGÊNCIA: O compromissado se obriga a recuperar as APPD's mediante a execução do Projeto de Recuperação de Áreas Degradadas ou Alteradas (PRADA), já aprovado pela SEMA/MT, visando atingir os

indicadores ambientais consignados no prazo máximo de 10 anos para Área de Preservação Permanente e 20 anos para Área de Reserva Legal. DATA DA ASSINATURA: 04/01/2023. SIGNATÁRIOS: Sebastião Gabriel De Souza e Luciane Bertinatto, secretária adjunta de Gestão Ambiental - SAGA/SEMA/MT. O documento original encontra-se assinado digitalmente no SIMCAR - Sistema Mato-grossense de Cadastro Ambiental Rural.

Termo de Compromisso para Recuperação de Área Degradada TCR nº 3080/2022

COMPROMITENTE: O Estado de Mato Grosso, por intermédio da SEMA/MT, neste ato representado pela secretária adjunta de Gestão Ambiental, Sra. Luciane Bertinatto, conforme Portaria nº 73/2019/GSMA/MT. COMPROMISSADO: Moacir Parise, CPF sob o nº 181.077.451-91 proprietário/possuidor do imóvel rural denominado FAZENDA PARISE - LOTE RURAL Nº 81-A, inscrito no SIMCAR MT100347/2017 e CAR Federal nº MT-5107065- C11B075D54294DBE94625AEBE4C6D208. OBJETO: O presente TCR tem por objeto a recomposição de Áreas de Preservação Permanente Degradadas do imóvel rural situado no município de Querência/MT. DA VIGÊNCIA: O compromissado se obriga a recuperar as APPD's mediante a execução do Projeto de Recuperação de Áreas Degradadas ou Alteradas (PRADA), já aprovado pela SEMA/MT, visando atingir os indicadores ambientais consignados no prazo máximo de 20 anos para Área de Reserva Legal. DATA DA ASSINATURA: 04/01/2023. SIGNATÁRIOS: Moacir Parise e Luciane Bertinatto, secretária adjunta de Gestão Ambiental - SAGA/SEMA/MT. O documento original encontra-se assinado digitalmente no SIMCAR - Sistema Mato-grossense de Cadastro Ambiental Rural.

Termo de Compromisso para Recuperação de Área Degradada TCR nº 3089/2022

COMPROMITENTE: O Estado de Mato Grosso, por intermédio da SEMA/MT, neste ato representado pela secretária adjunta de Gestão Ambiental, Sra. Luciane Bertinatto, conforme Portaria nº 73/2019/GSMA/MT. COMPROMISSADO: Jem Participações Empresariais Ltda, CNPJ/MF nº sob o nº 23.448.107/0001-00 proprietários/possuidores do imóvel rural denominado FAZENDA VALE DO SONHO, inscrito no SIMCAR MT26371/2018 e CAR Federal nº MT-5102793-333C4DEBCC064375B6B882CDDA0767F4. OBJETO: O presente TCR tem por objeto a recomposição de Áreas de Preservação Permanente Degradadas do imóvel rural situado no município de Carlinda/MT. DA VIGÊNCIA: O compromissado se obriga a recuperar as APPD's mediante a execução do Projeto de Recuperação de Áreas Degradadas ou Alteradas (PRADA) já aprovado pela SEMA/MT, visando atingir os indicadores ambientais consignados no prazo máximo de 10 anos para Área de Preservação Permanente. DATA DA ASSINATURA: 04/01/2023. SIGNATÁRIOS: Jem Participações Empresariais Ltda e Luciane Bertinatto, secretária adjunta de Gestão Ambiental - SAGA/SEMA/MT. O documento original encontra-se assinado digitalmente no SIMCAR - Sistema Mato-grossense de Cadastro Ambiental Rural.

Termo de Compromisso para Recuperação de Área Degradada TCR nº 3613/2022

COMPROMITENTE: O Estado de Mato Grosso, por intermédio da SEMA/MT, neste ato representado pela secretária adjunta de Gestão Ambiental, Sra. Luciane Bertinatto, conforme Portaria nº 73/2019/GSMA/MT. COMPROMISSADO: Marcos Massanares Andreo Filho, CPF nº sob o nº 261.085.852-34 proprietários/possuidores do imóvel rural denominado FAZENDA SÃO MARCOS, inscrito no SIMCAR MT5719/2018 e CAR Federal nº MT-5107578- 16FE89B7E1F04DA3AA20E885E7EBCDB7. OBJETO: O presente TCR tem por objeto a recomposição de Áreas de Preservação Permanente Degradadas do imóvel rural situado no município de Rondolândia/MT. DA VIGÊNCIA: O compromissado se obriga a recuperar as APPD's mediante a execução do Projeto de Recuperação de Áreas Degradadas já aprovado pela SEMA/MT, visando atingir os indicadores ambientais consignados no prazo máximo de 06 (seis) anos para Área de Preservação Permanente. DATA DA ASSINATURA: 04/01/2023. SIGNATÁRIOS: Marcos Massanares Andreo Filho e Luciane Bertinatto, secretária adjunta de Gestão Ambiental - SAGA/SEMA/MT. O documento original encontra-se assinado digitalmente no SIMCAR - Sistema Mato-grossense de Cadastro Ambiental Rural.

Termo de Compromisso para Recuperação de Área Degradada TCR nº 3647/2022

COMPROMITENTE: O Estado de Mato Grosso, por intermédio da SEMA/MT, neste ato representado pela secretária adjunta de Gestão Ambiental, Sra. Luciane Bertinatto, conforme Portaria nº 73/2019/GSMA/MT. COMPROMISSADO: Jerri Adriano Rugeri, CPF nº sob o nº 015.295.411-23 proprietários/possuidores do imóvel rural denominado SITIO BOA SORTE II, inscrito no SIMCAR MT324/2017 e CAR Federal nº MT-5102793- 50B0 ECF6DA5846AA90F311B3335C286A. OBJETO: O presente TCR tem por objeto a recomposição de Áreas de Preservação Permanente Degradadas do imóvel rural situado no município de Carlinda/MT. DA VIGÊNCIA: O

compromissado se obriga a recuperar as APPD's mediante a execução do Projeto de Recuperação de Áreas Degradadas já aprovado pela SEMA/MT, visando atingir os indicadores ambientais consignados no prazo máximo de 6 (seis) anos para Área de Preservação Permanente. DATA DA ASSINATURA: 04/01/2023. SIGNATÁRIOS: Jerri Adriano Rugeri e Luciane Bertinatto, secretária adjunta de Gestão Ambiental - SAGA/SEMA/MT. O documento original encontra-se assinado digitalmente no SIMCAR - Sistema Mato-grossense de Cadastro Ambiental Rural.

Termo de Compromisso para Recuperação de Área Degradada TCR nº 3865/2022

COMPROMITENTE: O Estado de Mato Grosso, por intermédio da SEMA/MT, neste ato representado pela secretária adjunta de Gestão Ambiental, Sra. Luciane Bertinatto, conforme Portaria nº 73/2019/GSMA/MT. COMPROMISSADO: Mineração Itaipu Industria E Comercio Ltda, CNPJ/MF nº sob o nº 03.113.347/0001-39 proprietários/possuidores do imóvel rural denominado FAZENDA ITAIPU, inscrito no SIMCAR MT151819/2018 e CAR Federal nº MT-5101704- 9C374896121E4FBC861F45B3498CC1B1. OBJETO: O presente TCR tem por objeto a recomposição de Áreas de Preservação Permanente Degradadas do imóvel rural situado no município de Barra do Bugres/MT. DA VIGÊNCIA: O compromissado se obriga a recuperar as APPD's mediante a execução do Projeto de Recuperação de Áreas Degradadas ou Alteradas (PRADA) já aprovado pela SEMA/MT, visando atingir os indicadores ambientais consignados no prazo máximo de 10 (dez) anos para Área de Preservação Permanente. DATA DA ASSINATURA: 04/01/2023. SIGNATÁRIOS: Mineração Itaipu Industria E Comercio Ltda e Luciane Bertinatto, secretária adjunta de Gestão Ambiental - SAGA/SEMA/MT. O documento original encontra-se assinado digitalmente no SIMCAR - Sistema Mato-grossense de Cadastro Ambiental Rural.

Termo de Compromisso para Recuperação de Área Degradada TCR nº 3890/2022

COMPROMITENTE: O Estado de Mato Grosso, por intermédio da SEMA/MT, neste ato representado pela secretária adjunta de Gestão Ambiental, Sra. Luciane Bertinatto, conforme Portaria nº 73/2019/GSMA/MT. COMPROMISSADO: Fazenda Servilha, CNPJ/MF nº sob o nº 05.061.809/0002-28 possuidores do imóvel rural denominado FAZENDA SEVILHA, inscrito no SIMCAR MT109736/2017 e CAR Federal nº MT-5107180- 2CFAA9BBDABD45B28FED09660282902E. OBJETO: O presente TCR tem por objeto a recomposição de Áreas de Preservação Permanente Degradadas do imóvel rural situado no município de Ribeirão Cascalheira/MT. DA VIGÊNCIA: O compromissado se obriga a recuperar as APPD's mediante a execução do Projeto de Recuperação de Áreas Degradadas já aprovado pela SEMA/MT, visando atingir os indicadores ambientais consignados no prazo máximo de 6 (seis) anos para Área de Preservação Permanente. DATA DA ASSINATURA: 04/01/2023. SIGNATÁRIOS: Fazenda Servilha e Luciane Bertinatto, secretária adjunta de Gestão Ambiental - SAGA/SEMA/MT. O documento original encontra-se assinado digitalmente no SIMCAR - Sistema Mato-grossense de Cadastro Ambiental Rural.

Termo de Compromisso de Compensação de Área de Reserva Legal em déficit TCC nº 1808/2022

COMPROMITENTE: O Estado de Mato Grosso, por intermédio da SEMA/MT, neste ato representado pela secretária adjunta de Gestão Ambiental, Sra. Luciane Bertinatto, conforme Portaria nº 73/2019/GSMA/MT. COMPROMISSADO: Wilson Romagnoli, CPF nº 387.772.909-68, proprietário/possuidor do imóvel rural denominado FAZENDA CENTRO OESTE III, inscrito no SIMCAR MT29027/2017 e CAR Federal nº MT-5107040- 445E16BFFB2C4BB7B51F28C767B899A6. OBJETO: O compromissado se obriga a apresentar perante a SEMA/MT, projeto de compensação da área de Reserva Legal em déficit na extensão de 33,2419 hectares (bioma Cerrado), por outra área equivalente em extensão, localizada no mesmo bioma, nos termos do art. 66, § 6º, da Lei 12.651/2012. DA VIGÊNCIA: O prazo para apresentação do projeto de compensação será de 01 (um) ano, a contar da assinatura do presente Termo. DATA DA ASSINATURA: 04/01/2023. SIGNATÁRIOS: Wilson Romagnoli e Luciane Bertinatto, secretária adjunta de Gestão Ambiental - SAGA/SEMA. O documento original encontra-se assinado digitalmente no SIMCAR - Sistema Mato-grossense de Cadastro Ambiental Rural.

Termo de Compromisso de Compensação de Área de Reserva Legal em déficit TCC nº 1466/2021

COMPROMITENTE: O Estado de Mato Grosso, por intermédio da SEMA/MT, neste ato representado pela secretária adjunta de Gestão Ambiental, Sra. Luciane Bertinatto, conforme Portaria nº 73/2019/GSMA/MT. COMPROMISSADO: Arno Alfredo Schmidt, CPF nº 048.624.220-04, proprietário/possuidor do imóvel rural denominado FAZENDA ARAXÁ GUAÇU, inscrito no SIMCAR MT37223/2017 e CAR Federal nº MT-5100607- 6251ED5FC06541A7AC51C70BAD20D3C3. OBJETO: O compromissado se obriga a apresentar perante a SEMA/MT, projeto de compensação da área de Reserva Legal em déficit na extensão de 59,3483 hectares (bioma

Cerrado), por outra área equivalente em extensão, localizada no mesmo bioma, nos termos do art. 66, § 6º, da Lei 12.651/2012. DA VIGÊNCIA: O prazo para apresentação do projeto de compensação será de 01 (um) ano, a contar da assinatura do presente Termo. DATA DA ASSINATURA: 04/01/2023. SIGNATÁRIOS: Arno Alfredo Schmidt e Luciane Bertinato, secretária adjunta de Gestão Ambiental - SAGA/SEMA. O documento original encontra-se assinado digitalmente no SIMCAR - Sistema Mato-grossense de Cadastro Ambiental Rural.

Termo de Compromisso de Compensação de Área de Reserva Legal em déficit TCC nº 2529/2022

COMPROMITENTE: O Estado de Mato Grosso, por intermédio da SEMA/MT, neste ato representado pela secretária adjunta de Gestão Ambiental, Sra. Luciane Bertinato, conforme Portaria nº 73/2019/GSMA/MT. COMPROMISSADO: Agropecuária Bom Retiro Ltda, CNPJ/MF nº 31.814.344/0001-68, proprietário/possuidor do imóvel rural denominado FAZENDA MAAMKA DO BOM SUCESSO, inscrito no SIMCAR MT119383/2017 e CAR Federal nº MT-5104807- 6ADA43CD 8FB041D38C8F295B786C9447. OBJETO: O compromissado se obriga a apresentar perante a SEMA/MT, projeto de compensação da área de Reserva Legal em déficit na extensão de 17,5482 hectares (bioma Cerrado) por outra área equivalente em extensão, localizada no mesmo bioma, nos termos do art. 66, § 6º, da Lei 12.651/2012. DA VIGÊNCIA: O prazo para apresentação do projeto de compensação será de 01 (um) ano, a contar da assinatura do presente Termo. DATA DA ASSINATURA: 04/01/2023. SIGNATÁRIOS: Agropecuária Bom Retiro Ltda e Luciane Bertinato, secretária adjunta de Gestão Ambiental - SAGA/SEMA. O documento original encontra-se assinado digitalmente no SIMCAR - Sistema Mato-grossense de Cadastro Ambiental Rural.

Termo de Compromisso de Compensação de Área de Reserva Legal em déficit TCC nº 3089/2022

COMPROMITENTE: O Estado de Mato Grosso, por intermédio da SEMA/MT, neste ato representado pela secretária adjunta de Gestão Ambiental, Sra. Luciane Bertinato, conforme Portaria nº 73/2019/GSMA/MT. COMPROMISSADO: Jem Participações Empresariais Ltda, CNPJ/MF nº 23.448.107/0001-00, proprietário/possuidor do imóvel rural denominado FAZENDA VALE DO SONHO, inscrito no SIMCAR MT26371/2018 e CAR Federal nº MT-5102793- 333C4DEBCC064375B6B882CDDA0767F4. OBJETO: O compromissado se obriga a apresentar perante a SEMA/MT, projeto de compensação da área de Reserva Legal em déficit na extensão de 386,9035 hectares (bioma Amazônia), por outra área equivalente em extensão, localizada no mesmo bioma, nos termos do art. 66, § 6º, da Lei 12.651/2012. DA VIGÊNCIA: O prazo para apresentação do projeto de compensação será de 01 (um) ano, a contar da assinatura do presente Termo. DATA DA ASSINATURA: 04/01/2023. SIGNATÁRIOS: Jem Participações Empresariais Ltda e Luciane Bertinato, secretária adjunta de Gestão Ambiental - SAGA/SEMA. O documento original encontra-se assinado digitalmente no SIMCAR - Sistema Mato-grossense de Cadastro Ambiental Rural.

Termo de Compromisso de Compensação de Área de Reserva Legal em déficit TCC nº 3303/2022

COMPROMITENTE: O Estado de Mato Grosso, por intermédio da SEMA/MT, neste ato representado pela secretária adjunta de Gestão Ambiental, Sra. Luciane Bertinato, conforme Portaria nº 73/2019/GSMA/MT. COMPROMISSADO: Rudi Sehn, CPF nº 134.965.650-04, proprietário/possuidor do imóvel rural denominado FAZENDA SEHN, inscrito no SIMCAR MT77917/2018 e CAR Federal nº MT-5107065-57511ABBE3D40E18 4D1B1CB9B03685C. OBJETO: O compromissado se obriga a apresentar perante a SEMA/MT, projeto de compensação da área de Reserva Legal em déficit na extensão de 32,7302 hectares (bioma Amazônia), por outra área equivalente em extensão, localizada no mesmo bioma, nos termos do art. 66, § 6º, da Lei 12.651/2012. DA VIGÊNCIA: O prazo para apresentação do projeto de compensação será de 01 (um) ano, a contar da assinatura do presente Termo. DATA DA ASSINATURA: 04/01/2023. SIGNATÁRIOS: Rudi Sehn e Luciane Bertinato, secretária adjunta de Gestão Ambiental - SAGA/SEMA. O documento original encontra-se assinado digitalmente no SIMCAR - Sistema Mato-grossense de Cadastro Ambiental Rural.

Termo de Compromisso de Compensação de Área de Reserva Legal em déficit TCC nº 3529/2022

COMPROMITENTE: O Estado de Mato Grosso, por intermédio da SEMA/MT, neste ato representado pela secretária adjunta de Gestão Ambiental, Sra. Luciane Bertinato, conforme Portaria nº 73/2019/GSMA/MT. COMPROMISSADO: Ruy Cesar Barbosa, CPF nº 095.679.761-04, proprietário/possuidor do imóvel rural denominado FAZENDA NOVO HORIZONTINA, inscrito no SIMCAR MT38402/2018 e CAR Federal nº MT-5105259- 71D53C21556D4DF296B16426E67D729A. OBJETO: O compromissado se obriga a apresentar perante a SEMA/MT, projeto de compensação da área de Reserva Legal em déficit na extensão de 39,7924 hectares (bioma Cerrado) por outra área equivalente em extensão, localizada no mesmo bioma, nos termos do art. 66, § 6º, da Lei 12.651/2012. DA VIGÊNCIA: O prazo para apresentação do projeto de compensação será de 01 (um) ano, a contar da assinatura do presente Termo. DATA DA ASSINATURA: 04/01/2023. SIGNATÁRIOS: Ruy Cesar Barbosa e Luciane Bertinato, secretária adjunta de Gestão Ambiental - SAGA/SEMA. O documento original encontra-se assinado digitalmente no SIMCAR - Sistema Mato-grossense de Cadastro Ambiental Rural.

Termo de Compromisso de Compensação de Área de Reserva Legal em déficit TCC nº 3618/2022

COMPROMITENTE: O Estado de Mato Grosso, por intermédio da SEMA/MT, neste ato representado pela secretária adjunta de Gestão Ambiental, Sra. Luciane Bertinato, conforme Portaria nº 73/2019/GSMA/MT. COMPROMISSADO: Adelino Fermiano Dos Santos, CPF nº 410.465.109-59, proprietário/possuidor do imóvel rural denominado FAZENDA SANTO EXPEDITO, inscrito no SIMCAR MT134721/2018 e CAR Federal nº MT-5108907-1043E195192248EEBD728013BBF0D5D5. OBJETO: O compromissado se obriga a apresentar perante a SEMA/MT, projeto de compensação da área de Reserva Legal em déficit na extensão de 142,5992 (bioma Amazônia) hectares por outra área equivalente em extensão, localizada no mesmo bioma, nos termos do art. 66, § 6º, da Lei 12.651/2012. DA VIGÊNCIA: O prazo para apresentação do projeto de compensação será de 1 (um) ano, a contar da assinatura do presente Termo. DATA DA ASSINATURA: 04/01/2023. SIGNATÁRIOS: Adelino Fermiano Dos Santos e Luciane Bertinato, secretária adjunta de Gestão Ambiental - SAGA/SEMA. O documento original encontra-se assinado digitalmente no SIMCAR - Sistema Mato-grossense de Cadastro Ambiental Rural.

EXTRATO DE TERMO DE RECEBIMENTO Processo: SEMA-PRO-2022-21951

COMPROMISSÁRIO: ROSA MARIA LEMOS DE SÁ, representante do FUNDO BRASILEIRO PARA A BIODIVERSIDADE - FUNBIO, CPF: 317.697.566-04, Rio de Janeiro/RJ.

COMPROMITENTE: MAUREN LAZZARETTI, brasileira, casada, portadora da Cédula de Identidade nº. 1031778-3 e do CPF nº. 867.141.041-20, com endereço no Centro Político Administrativo, Palácio Paiaguás, CEP: 78.050-970, Cuiabá/MT.

OBJETOS:

- 32 (trinta e dois) - Coletes Modular Cordura 17G - NF 000.032 - SUF;
- 43 (quarenta e três) - Coletes Modular Cordura 32 G - NF 000.168 - SGDD;
- 01 (um) - Clinometro Haglof ECII-Forest - NF 000.284 - CCRAR;
- 01 (um) - Microondas MIDEA 20 Litros Branco - NF 000.564 - PCI;
- 01 (um) - Suporte de TV com Rodas - NF 000.570 - SUEA;
- 01 (um) - Suporte de Pedestal chão com rodas - NF 000.570 - SUEA;
- 01 (uma) - Câmera Fotográfica Digital Canon RebelSL3, com Lente, Mochila, Cabo e Tripé - NF 000.585 - SUEA;
- 04 (quatro) - Trena Fibra Vidro 20 metros Subaquática - NF000.602 - CCRAR;
- 07 (sete) - Webcam Logitech C920S com Micro HDPRO 1080P - NF000.978 - CMC;
- 03 (três) - Webcam C930E HD 1080 - NF 000.978 - SUEA;
- 02 (dois) - Rebatador 80cm Circular 5x1, Dobrável c/ Bolsa Preta - NF001.030 - SUEA;
- 02 (dois) - Sombriinha Difusora 84cm - NF 001.030 - SUEA;
- 02 (dois) - Kit Fotografico ChromaKey - NF 001.030 - SUEA;
- 02 (dois) - Tripé Studio KT-805 - NF 001.030 - SUEA;
- 02 (dois) - Refletor Tripé - NF 001.030 - SUEA;
- 01 (um) - Fragmentadora de Papel - NF 001.196 - Comissão de Ética;
- 01 (um) - Hélices Original Dji Drone Mavic 2 Pro (2pares) - NF006.371 - CCRAR;
- 01 (um) - Projetor Led 3400 - NF 057.166 - SUEA;
- 01 (uma) - Tela de Projeção c/Tripé 1,80x180m - 97polegadas - NF700.181 - CME.

Os bens doados são provenientes do termo de doação N° 082/2022, que entre si celebram o Fundo Brasileiro para a Biodiversidade-FUNBIO, e o Estado do Mato Grosso.

A Secretaria de Estado do Meio Ambiente - SEMA/MT, em conformidade com o artigo 37 da Constituição Federal de 1988, torna públicas as seguintes licenças emitidas pela DUD/SEMA/SINOP - Diretoria da Unidade Desconcentrada de Sinop/MT.

Sinop-MT, 04 de janeiro de 2023.

Protocolo	Nº Licença	Razão Social	Atividade Licenciada	Município
33743/2022	LI Nº 75067/2023	LRV Incorporação Vertical SPE LTDA	Condomínio vertical multi-familiar	Lucas do Rio Verde/MT
5835/2022	LP Nº 316228/2023	Parque Santa Laura Empreendimentos Imobiliários SPE LTDA	Loteamento para fins residenciais e comerciais	Sinop/MT

Gabriel Conter de São José
Diretor Regional
DUD/SEMA/SINOP

A Secretaria de Estado do Meio Ambiente - SEMA/MT, em conformidade com o artigo 37 da Constituição Federal de 1988, torna públicas as seguintes licenças emitidas pela DUD/SEMA/ALTA FLORESTA - Diretoria da Unidade Desconcentrada de Alta Floresta/MT.

Alta Floresta, 05 de janeiro de 2023.

Protocolo	Nº Licença	Razão Social	Atividade Licenciada	Município
7008326/2022	LAS nº 328611/2023	COMÉRCIO E INDÚSTRIA BRASILEIRA DE ESTRUTURAS PRÉ-MOLDADAS - LTDA	Canteiro de obras	Nova Bandeirantes/MT
15466/2022	LP nº 316238/2023 LI nº 75073/2023 LO nº 328620/2023	F. L. OLIVEIRA INDÚSTRIA E COMÉRCIO DE MADEIRAS EIRELI	Serrarias com desdobramento de madeiras	Nova Bandeirantes/MT

Leandro Rodinei Brauers

Diretor em substituição DUD/SEMA/ALTA FLORESTA

PORTARIA/SEMA/00127/2022

Ref. Processo nº 12366/2022

Interessado: Secretaria de Estado de Segurança Pública - SESP

TERMO DE REATIVAÇÃO DE LICENÇA

O Diretor da Unidade Regional da Secretaria de Estado de Meio Ambiente (SEMA) de Sinop/MT - DUD/SEMA/SINOP, no uso de suas atribuições, em atendimento ao Parecer Técnico nº164450/DUDSINOP/SGDD/2023, resolve tornar sem efeito a suspensão das Licenças Prévia nº315895/2022 e Licença de Instalação nº74718/2022 obtidas através do Parecer Técnico

nº161918/DUDSINOP/SGDD/2022, da Secretaria de Estado de Segurança Pública - SESP, considerando que o Conselho Estadual de Meio Ambiente - CONSEMA, referendou o Parecer Técnico nº163647/DUDSINOP/SGDD/2022, de acordo com a Resolução 64/2022 da 12ª Reunião Ordinária, dispensando o empreendimento de EIA/RIMA, ato publicado em Diário Oficial do Estado em 19/12/2022.

Sinop/MT, 05 de janeiro de 2023.

Original Assinada

Gabriel Conter de São José
Diretor Regional DUDSINOP

EDITAL DE INDEFERIMENTO POR INÉRCIA DA LICENÇA AMBIENTAL

O Superintendente de Infraestrutura, Mineração, Indústria e Serviços da Secretaria de Estado do Meio Ambiente, torna público o indeferimento do pedido de licença relacionado abaixo, em razão da inércia do interessado, nos termos dos artigos 3º e 4º da Portaria 389, de 06 de agosto de 2015.

Processo	Responsável Técnico	Interessado	CNPJ ou CPF	ATO ADMINISTRATIVO
7005639/2022	RODRIGO GAMERO MARTINELLI	LIDERGÁS TRANSPORTES, COMÉRCIO E DISTRIBUIDORA LTDA	73.725.517/0003-83	PT nº 164447/CLABI/SUIMIS/2023

Após publicado, archive-se.

Cuiabá, 05 de janeiro de 2023.

(ORIGINAL ASSINADO)

Jerônimo Couto Campos

Superintendente de Infraestrutura, Mineração,
Indústria e Serviços - SEMA/MT
Em Substituição

EDITAL DE INDEFERIMENTO POR INÉRCIA DA LICENÇA AMBIENTAL

O Superintendente de Infraestrutura, Mineração, Indústria e Serviços da Secretaria de Estado do Meio Ambiente, torna público o indeferimento do pedido de licença relacionado abaixo, em razão da inércia do interessado, nos termos dos artigos 3º e 4º da Portaria 389, de 06 de agosto de 2015.

Processo	Responsável Técnico	Interessado	CNPJ ou CPF	ATO ADMINISTRATIVO
7003452/2022	Márcia Maria Soares Façanha Da Costa	Alves Ferreira de Freitas Móveis LTDA	41.998.529/0001-23	PT nº 164422/CLABI/SUIMIS/2023

Após publicado, archive-se.

Cuiabá, 04 de janeiro de 2023.

(ORIGINAL ASSINADO)

Jerônimo Couto Campos

Superintendente de Infraestrutura, Mineração,
Indústria e Serviços - SEMA/MT
Em Substituição

A Secretaria de Estado do Meio Ambiente - SEMA/MT, em conformidade com o artigo 37 da Constituição Federal de 1988, torna públicas as seguintes licenças emitidas pela Superintendência de Infraestrutura, Mineração, Indústria e Serviços.

Cuiabá, 05 de janeiro de 2023.

Protocolo	Nº Licença	Razão Social	Atividade Licenciada	Município
199276/2014	LO nº 328602/2023	Cerâmica Santa Rosa Ltda. EPP	Extração de argila e beneficiamento associado.	Nova Olímpia/MT
683184/2017	LO nº 328601/2023	MRV Prime MT o Incorporações SPE Ltda.	Condomínio residencial vertical.	Várzea Grande/MT
405161/2021	LO nº 328603/2023	Cerâmica Talharizzo Ltda. - ME	Extração de argila e beneficiamento associado.	Clevelândia/MT

496348/2015	LO nº 328604/2023	Cooperativa dos Garimpeiros do Vale do Rio Peixoto - COOGAVEPE	Extração e beneficiamento de ouro.	Peixoto de Azevedo/MT
43764/2022	LP nº 316233/2023 LI nº 75065/2023	Portal Auto Posto Cuiabá Ltda. (Posto Portal)	Comércio a varejo de combustíveis.	Cuiabá/MT
27626/2022	LP nº 316237/2023 LI nº 75072/2023	Secretaria Estadual de Saúde de Mato Grosso - SES - MT	Atividades de atendimento hospitalar.	Cuiabá/MT
3782/2006	LO nº 328609/2023	Ilha Comprida Energia Ltda.	Construção de barragens e represa para geração de energia elétrica.	Sapezal/MT
712770/2013	LO nº 328610/2023	Companhia Energética Sinop S.A	Construção de barragens e represa para geração de energia elétrica, transmissão de energia elétrica.	Cláudia/MT
335756/2016	LO nº 328607/2023	Centro da Mata Agricultura, Pecuária e Comércio Ltda.	Extração de areia, cascalho ou pedregulho e beneficiamento associado.	Nova Ubiratã/MT
620217/2013	LO nº 328608/2023	Somatem Sociedade Matogrossense de Empreendimentos Ltda.	Gestão e manutenção de crematório.	Cuiabá/MT

Valmi Simão de Lima

Secretário Adjunto de Licenciamento Ambiental e Recursos Hídricos

Jerônimo Couto Campos

Superintendente de Infraestrutura, Mineração, Indústria e Serviços

PORTARIA Nº 04/2023/GSALARH/SEMA-MT

O SECRETÁRIO ADJUNTO DE LICENCIAMENTO AMBIENTAL E RECURSOS HÍDRICOS, em substituição, no uso das atribuições legais que lhe confere o Art. 14, do Decreto n. 516, de 04 de junho de 2020; e

Considerando o princípio da Eficiência na Administração Pública, que recomenda a adoção de medidas que assegurem a continuidade na execução dos atos administrativos e ainda, o princípio da continuidade dos serviços públicos.

Considerando a necessidade de substituição;

RESOLVE:

Art. 1º Designar o servidor Nivaldo Rodrigues Silva Junior - matrícula nº.203659, para exercer as atribuições de Coordenador de Reflorestamento e Autorização de Queima Controlada, no período compreendido entre os dias 02/01/2023 a 11/01/2023, em substituição a Coordenadora de Reflorestamento e Autorização de Queima Controlada, Sidnéia Juliani da Silva - matrícula nº.208705, que esta em gozo de férias.

Art. 2º Esta Portaria entra em vigor na data da sua publicação, com efeitos retroativos a partir do dia 02/01/2023.

Registrada, publicada, cumpra-se.

Cuiabá-MT, 05/01/2023.

(Original Assinado)
Valmi Simão de Lima

Secretário Adjunto de Licenciamento Ambiental e Recursos Hídricos em substituição
SALAR-SEMA/MT

SINFRA

SECRETARIA DE ESTADO DE INFRAESTRUTURA E LOGÍSTICA

RETIFICA-SE O EXTRATO DE PUBLICAÇÃO AO 1º TERMO ADITIVO AO TERMO DE COOPERAÇÃO Nº 0044-2022 PROCESSO: SINFRA-TER-2022/00449, PUBLICADO NO DIÁRIO OFICIAL DO ESTADO DE MATO GROSSO Nº 28.410, DATADO NO DIA 04 DE JANEIRO DE 2023, PÁG.14.

ONDE SE LÊ: PROCESSO: COOPERAÇÃO Nº 004-2022

LEIA-SE: PROCESSO: COOPERAÇÃO Nº 0044-2022

AVISO DE REALIZAÇÃO DE AUDIÊNCIA PÚBLICA

O **GOVERNO DE MATO GROSSO**, com sede no Palácio Paiaguás, Centro Político Administrativo, Cuiabá-MT, por meio da **SECRETARIA DE ESTADO DE INFRAESTRUTURA E LOGÍSTICA** e da **AGÊNCIA DE REGULAÇÃO DOS SERVIÇOS PÚBLICOS DELEGADOS DO ESTADO MATO GROSSO**, torna público que fará realizar a **AUDIÊNCIA PÚBLICA**, que tem como objetivo a apresentação de obras de ampliação e/ou melhorias previstas a ocorrer no perímetro urbano do município de Alto Araguaia-MT para o 5º ano, previstas no Contrato de Concessão nº 001/2018/00/00-SINFRA firmado com a Via Brasil MT-100 Concessionária S.A., cujo objeto é a exploração de trecho da rodovia MT-100 descrito como Lote 1 - Alto Araguaia no Edital da Concorrência Pública nº 01/2018, com extensão de 111,90 km, mediante a cobrança de tarifa de pedágio, para a prestação de serviços de recuperação e melhoramentos, manutenção, conservação e operação da rodovia.

A **AUDIÊNCIA PÚBLICA** será realizada no dia 17/01/2023, terça-feira, às 10h00 no horário de Alto Araguaia, horário oficial de Brasília-DF (9h00 no horário de Cuiabá-MT), na Câmara Municipal de Alto Araguaia, localizada na Rua Heronildes Toledo de Oliveira, nº 85 - Bairro Vila Aeroporto, CEP: 78780-000, Alto Araguaia-MT.

Ademais, cumpre informar que a Audiência Pública será realizada de forma híbrida, sendo presencial, no endereço acima descrito, e online no endereço eletrônico: <https://meet.google.com/doq-ekbx-hks>.

Cuiabá-MT, 04 de janeiro de 2023.

MARCELO DE OLIVEIRA E SILVA
Secretário de Estado de Infraestrutura e Logística
(Original Assinado)

LUIS ALBERTO NESPOLO
Presidente Regulador da AGER/MT
(Original Assinado)

PORTARIA Nº 001/2023/SACID/SINFRA

A Secretaria de Estado de Infraestrutura e Logística, no uso de suas atribuições e prerrogativas legais, considerando as disposições da Lei Federal nº. 8666, de 21 de junho de 1993, Seção IV, Art. 67, por meio da Secretária Adjunta de Cidades **Rafaela Damiani**, respaldado pela portaria nº 016/2019/GS/SINFRA, de 21 de fevereiro de 2019, **RESOLVE:**

Art. 1º Nomear servidores como representantes da Secretaria de Estado de Infraestrutura e Logística para a fiscalização do Termo de Convênio nº **033/2014/SECID**, celebrado com a Prefeitura Municipal de **Dom Aquino/MT**, cujo objeto é a **Implantação de sinalização vertical e horizontal das vias públicas no município de Dom Aquino/MT**.

Art. 2º Designar como **Fiscal do Convênio** o servidor **Eng.º Cristiano Henrique Dias** com a missão de acompanhar, fiscalizar, efetuar liberações de parcelas, analisar prestação de contas da execução física e recebimento da obra, nos moldes do Inciso XVII do art. 2º da Instrução Normativa

001/2015 de 23 de fevereiro de 2015.

Art. 3º Designar como **Fiscal Substituto** o servidor **Eng.º Márcio dos Santos Pina Silva**, com a missão de exercer a função de Fiscal de Convênio nas ausências e/ou impedimentos legais do titular, competindo-lhe todas as prerrogativas estabelecidas no Artigo 2º desta portaria.

Art. 4º. Esta portaria entrará em vigor na data da sua publicação, revogando as disposições em contrário.

Registrada, Publicada, Cumpra-se.

Cuiabá, 04 de janeiro de 2023.

Rafaela Damiani

Secretária Adjunta de Cidades

*Original assinada

PORTARIA Nº 002/2023/SACID/SINFRA

A Secretaria de Estado de Infraestrutura e Logística, no uso de suas atribuições e prerrogativas legais, considerando as disposições da Lei Federal nº. 8666, de 21 de junho de 1993, Seção IV, Art. 67, por meio da Secretária Adjunta de Cidades **Rafaela Damiani**, respaldado pela portaria nº 016/2019/GS/SINFRA, de 21 de fevereiro de 2019, RESOLVE:

Art. 1º Nomear servidores como representantes da Secretaria de Estado de Infraestrutura e Logística para a fiscalização do Termo de Convênio nº **034/2014/SECID**, celebrado com a Prefeitura Municipal de **Dom Aquino/MT**, cujo objeto é a **Revitalização das Praças Vila Esportiva, Vila Ituberaba e Distrito de Entre Rios, no município de Dom Aquino/MT**.

Art. 2º Designar como **Fiscal do Convênio** o servidor **Eng.º Cristiano Henrique Dias** com a missão de acompanhar, fiscalizar, efetuar liberações de parcelas, analisar prestação de contas da execução física e recebimento da obra, nos moldes do Inciso XVII do art. 2º da Instrução Normativa 001/2015 de 23 de fevereiro de 2015.

Art. 3º Designar como **Fiscal Substituto** o servidor **Eng.º Márcio dos Santos Pina Silva**, com a missão de exercer a função de Fiscal de Convênio nas ausências e/ou impedimentos legais do titular, competindo-lhe todas as prerrogativas estabelecidas no Artigo 2º desta portaria.

Art. 4º. Esta portaria entrará em vigor na data da sua publicação, revogando as disposições em contrário.

Registrada, Publicada, Cumpra-se.

Cuiabá, 04 de janeiro de 2023.

Rafaela Damiani

Secretária Adjunta de Cidades

*Original assinada

PORTARIA Nº 003/2023/SACID/SINFRA

A Secretaria de Estado de Infraestrutura e Logística, no uso de suas atribuições e prerrogativas legais, considerando as disposições da Lei Federal nº. 8666, de 21 de junho de 1993, Seção IV, Art. 67, por meio da Secretária Adjunta de Cidades **Rafaela Damiani**, respaldado pela portaria nº 016/2019/GS/SINFRA, de 21 de fevereiro de 2019, RESOLVE:

Art. 1º Nomear servidores como representantes da Secretaria de Estado de Infraestrutura e Logística para a fiscalização do Termo de Convênio nº **035/2014/SECID**, celebrado com a Prefeitura Municipal de **Dom Aquino/MT**, cujo objeto é a **Melhorias de equipamentos urbanos - Calçadas, no município de Dom Aquino/MT**.

Art. 2º Designar como **Fiscal do Convênio** o servidor **Eng.º Cristiano Henrique Dias** com a missão de acompanhar, fiscalizar, efetuar liberações de parcelas, analisar prestação de contas da execução física e recebimento da obra, nos moldes do Inciso XVII do art. 2º da Instrução Normativa 001/2015 de 23 de fevereiro de 2015.

Art. 3º Designar como **Fiscal Substituto** o servidor **Eng.º Márcio dos Santos Pina Silva**, com a missão de exercer a função de Fiscal de Convênio nas ausências e/ou impedimentos legais do titular, competindo-lhe todas as prerrogativas estabelecidas no Artigo 2º desta portaria.

Art. 4º. Esta portaria entrará em vigor na data da sua publicação, revogando as disposições em contrário.

Registrada, Publicada, Cumpra-se.

Cuiabá, 04 de janeiro de 2023.

Rafaela Damiani

Secretária Adjunta de Cidades

*Original assinada

PORTARIA Nº 005/2023/SAOR/SINFRA

Designa substituto de fiscal de Contrato em razão de ausências, afastamentos ou substituições e dá outras providências.

A Secretaria de Estado de Infraestrutura e Logística, no uso de suas atribuições e prerrogativas legais, considerando as disposições da Lei Federal nº. 14.133, de 01 de Abril de 2021, Art. 117, por meio do Secretário Adjunto de Obras Rodoviárias, **Eng.º NILTON DE BRITTO**, respaldado pela Portaria nº 016/2019/GS/SINFRA, de 21 de fevereiro de 2019:

RESOLVE:

Art. 1º - Designar todos os Superintendentes subordinados a esta Adjunta de Obras Rodoviárias, a função de fiscal substituto de obra/contratos em

razão das ausências, afastamentos ou substituições concomitantemente dos 03 (três) fiscais designados em Portaria de Fiscalização do Instrumento Contratual.

Art. 2º O Fiscal Substituto terá a missão de exercer a função de Fiscal de Contrato nas ausências e/ou impedimentos legais do titular, competindo-lhe todas as prerrogativas, como: missão de acompanhar e fiscalizar os serviços, elaborar medições, calcular reajustes, propor aditivos de prazos e valores e executar demais atos atinentes à execução do objeto contratado, observando as cláusulas contratuais, a legislação e normas correlatas vigentes, e ao final, elaborar o Termo de Recebimento Provisório, conforme prevê a alínea "a", do artigo 140, da Lei nº 14.133/2021.

Parágrafo Único. O servidor designado, para o caso mencionado no caput, responderá concomitantemente pelas atribuições da designação e de suas respectivas unidades.

Art. 3º - Esta Portaria tem efeitos a partir de sua assinatura, retroagindo seus efeitos à data de 01/12/2022.

Expedida, registrada, cumpra-se.

Gabinete da Secretaria Adjunta de Obras Rodoviárias.

Cuiabá-MT, 05 de Janeiro de 2023.

Eng.º Nilton de Britto

Secretário Adjunto de Obras Rodoviárias

SAOR/SINFRA/MT

(documento original assinado)

PORTARIA Nº 43/2022/SUHAS/SACID/SINFRA

A Secretaria de Estado de Infraestrutura e Logística, no uso de suas atribuições e prerrogativas legais, considerando as disposições da Lei Federal nº. 8666, de 21 de junho de 1993, Seção IV, Art. 67, por meio da **Secretária Adjunta de Cidades, Rafaela Damiani**, respaldada pela portaria nº 016/2019/GS/SINFRA, de 21 de fevereiro de 2019, RESOLVE:

Art. 1º Nomear servidores como representantes da Secretaria de Estado de Infraestrutura e Logística para a fiscalização do Termo de Convênio nº **1014-2022**, celebrado com a Prefeitura Municipal de Cáceres/MT, que tem por objeto formalizar entendimentos entre as partes no sentido de unirem esforços e recursos para Aquisição de Materiais Hidráulicos para Instalação de Rede de Água no Loteamento Santo Antônio, Coordenadas Lat: 16°04'00.00"S Long: 57° 41'00.00"O, dimensão de 3.756,85 metros, **no Município de Cáceres-MT**.

Art. 2º Designar como **Fiscal de Convênio** a servidora Eng.ª Sanitarista **Kerley Cristina Amaral Ferreira Pinhal** com a missão de acompanhar, fiscalizar a aplicação dos recursos, efetuar liberações de parcelas, analisar prestação de contas da execução física e recebimento da obra, nos moldes do inciso XVII do art. 2º da Instrução Normativa 001/2015 de 23 de fevereiro de 2015.

Art. 3º Designar como **Fiscal Substituta** a servidora Eng.ª Sanitarista **Rosylene Aparecida de Moraes Pinto**, com a missão de exercer a função de Fiscais de Obra nas ausências e/ou impedimentos legais do titular, competindo-lhe todas as prerrogativas estabelecidas no Artigo 2º desta portaria.

Art. 4º Esta portaria entra em vigor na data da sua publicação.

Registrada, Publicada, Cumpra-se.

Cuiabá - MT, 27 de dezembro de 2022.

Rafaela Damiani

Secretária Adjunta de Cidades

*Original assinada

PORTARIA Nº 042/2022/SUHAS/SACID/SINFRA

A Secretaria de Estado de Infraestrutura e Logística, no uso de suas atribuições e prerrogativas legais, considerando as disposições da Lei Federal nº. 8666, de 21 de junho de 1993, Seção IV, Art. 67, por meio da **Secretária Adjunta de Cidades, Rafaela Damiani**, respaldada pela portaria nº 016/2019/GS/SINFRA, de 21 de fevereiro de 2019, RESOLVE:

Art. 1º Nomear servidores como representantes da Secretaria de Estado de Infraestrutura e Logística para a fiscalização do Termo de Convênio nº **2102-2022**, celebrado com a Prefeitura Municipal de Alto Paraguai/MT, cujo objeto é **Construção de 50 Unidades Habitacionais**. Coordenadas inicial: Lat.: 014°31.24.19 S, Long. 056°29.06.63 O, totalizando uma dimensão de 15.000 m² no Município de **Alto Paraguai -MT**.

Art. 2º Designar como **Fiscal de Convênio** o servidor Eng.º Civil **Nelsi Carvalho** com a missão de acompanhar, fiscalizar a aplicação dos recursos, efetuar liberações de parcelas, analisar prestação de contas da execução física e recebimento da obra, nos moldes do inciso XVII do art. 2º da Instrução Normativa 001/2015 de 23 de fevereiro de 2015.

Art. 3º Designar como **Fiscais Substitutos** os servidores Eng.º Eletricista **Roberto Pereira dos Santos**, e Eng.º Sanitarista **Arnaldo Buzutti de Siqueira**, com a missão de exercer a função de Fiscais de Obra nas ausências e/ou impedimentos legais do titular, competindo-lhe todas as prerrogativas estabelecidas no Artigo 2º desta portaria.

Art. 4º Esta portaria entra em vigor na data da sua publicação.

Registrada, Publicada, Cumpra-se.

Cuiabá - MT, 14 de dezembro de 2022.

Rafaela Damiani

Secretária Adjunta de Cidades

*Original assinada

TERMO DE APROVAÇÃO DE PROJETO Nº 003/2022/SUHAS/SACID/SINFRA

A SECRETARIA DE ESTADO DE INFRAESTRUTURA E LOGÍSTICA DE MATO GROSSO, NO USO DE SUAS ATRIBUIÇÕES LEGAIS, **RESOLVE:**

APROVAR o Projeto de Implantação do Sistema de Abastecimento de Água no município de Colniza, sendo a obra orçada no valor de R\$ 11.699.998,00 (Onze milhões seiscentos e noventa e nove mil, novecentos e noventa e oito reais), considerando que o projeto foi elaborado pela Prefeitura Municipal de Colniza - MT. Os responsáveis técnicos pela elaboração da planilha orçamentária e pelos projetos são os engenheiros **Jefferson Luiz Lima da Silva (Engº Sanitarista)**, **Antonio Martins Eliseu dos Santos (Engenheiro Civil)** aos quais cabem total responsabilidade pelos mesmos.

Cuiabá - MT, 27 de dezembro de 2022.

Aparecida Clestiane da Costa Souza Vieira Molina

Superintendente de habitação, Saneamento, Mobilidade e Acessibilidade
SUHAS/SACID/SINFRA

De acordo:

Rafaela Damiani

Secretária Adjunta de Cidades- SINFRA-MT

*Original assinado

PORTARIA Nº 006/2023/SAOR/SINFRA

A Secretaria de Estado de Infraestrutura e Logística, no uso de suas atribuições e prerrogativas legais, considerando as disposições da Lei Federal nº. 14.133, de 01 de abril de 2021, Art. 117, por meio do Secretário Adjunto de Obras Rodoviárias, **ENG.º NILTON DE BRITTO**, respaldado pela Portaria nº 016/2019/GS/SINFRA, de 21 de fevereiro de 2019, **RESOLVE:**

Art. 1º Nomear servidores como representantes da Secretaria de Estado de Infraestrutura e Logística para a fiscalização do **Instrumento Contratual nº 372/2014/SINFRA**, firmado com o **CONSÓRCIO CAVALCA-PROJECTA**, cujo objeto é a **Contratação integrada de empresa especializada para a Prestação de Serviços de elaboração de Projeto Básico e de Projeto Executivo de Engenharia e Execução das Obras de implantação e pavimentação da Rodovia MT 170/208, trecho: Porto Santo Antônio das lendas divisa MT/AM; sub-trecho: entº MT(420) (a) (castanheira) - Entº MT 206 (a)/418(b) (Colniza); segmento 1: km 905,50 ao km 936,70; segmento 2: acesso à juruema - 3.824 km; Extensão: 35,024 km; Código PNV:174BMT0195 A 174BMT0210 - Lote 03.**

Art. 2º Designar como **Fiscal de Contrato** o servidor: **Engº MARCOS GUIMARÃES BANDEIRA - Matrícula nº 82210**, com a missão de acompanhar e fiscalizar a execução do objeto do contrato, elaborar medições, calcular reajustes, propor aditivos de prazos e valores e executar demais atos atinentes à execução do objeto contratado, observando as cláusulas contratuais, a legislação e normas correlatas vigentes, e ao final, elaborar o Termo de Recebimento Provisório, conforme prevê a alínea "a", do artigo 140, Lei Federal nº. 14.133/2021.

Art. 3º Designar como **Fiscal Substituto** as servidoras: **Engº MARIANA RACHID JAUDY - Matrícula nº 293170 (Substituto 1) e a Engº SARA ALMEIDA RONDON - Matrícula nº 309343 (Substituto 2)**, com a missão de exercerem a função de Fiscal de Contrato nas ausências e/ou impedimentos legais do titular, competindo-lhe todas as prerrogativas estabelecidas no Artigo 2º desta portaria.

Art. 4º Designar como **Gestor do Contrato** os servidores: **LUCAS GONÇALVES VILA (COORDENADOR SUEF IV), ANA PAULA DA CONCEIÇÃO SANTANA-SUB I e JULIA TORRES MULLER-SUB II**, para em conjunto ou isoladamente exercerem a gestão do contrato, com a missão de acompanhamento gerencial, competindo-lhe zelar pela correta instrução dos processos de medições, reajustes, aditivos de prazos e valores, procedimentos de penalização e demais atos inerentes a gestão, de forma a zelar pelo fiel cumprimento de suas cláusulas e prazos.

Art. 5º. Esta portaria entra em vigor na data de sua publicação.
Registrada, Publicada, Cumpra-se.

Cuiabá, 05 de janeiro de 2023.

Engº Nilton de Britto

Secretário Adjunto de Obras Rodoviárias
SAOR/SINFRA/MT
(documento original assinado)

SFSP**SECRETARIA DE ESTADO DE SEGURANÇA PÚBLICA****P.J.C****POLÍCIA JUDICIÁRIA CIVIL****EXTRATO DA PORTARIA N. 2022.10.19683**

S.A. nº 225.8.2022.34

O CORREGEDOR AUXILIAR DA POLÍCIA JUDICIÁRIA CIVIL DO ESTADO DE MATO GROSSO, GUILHERME BERTO NASCIMENTO FACHINELLI, no uso de suas atribuições legais etc, com fundamento nos artigos 16, § 1º, inciso III, c/c art. 244, inciso II, ambos da LC 407/2010, resolve instaurar SINDICÂNCIA ADMINISTRATIVA em face de W.S.D, Investigador de Polícia, matrícula nº. 268295, em tese, em face da presença de indícios de prática, das infrações disciplinares tipificadas descumprimento do dever e nas proibições de primeiro e segundo grau previstas nos Art. 219, inciso XIV e XVI, Art. 220, incisos II e XLII de 1º grau e 2º grau, todos da Lei Complementar da 407/2010, pois ao praticar, em tese, infração administrativa análogo ao crime de ato omissivo ou comissivo, de procedimento doloso ou culposo, que importe em prejuízo ao erário ou a terceiros.
PRAZO DE CONCLUSÃO: 30 (trinta) dias prorrogáveis por igual prazo (art. 261 da LCE nº. 407/2010).

Cuiabá, 02 de dezembro de 2022.

Guilherme Berto Nascimento Fachinelli
Corregedor Auxiliar

Maristene Aparecida Sales
Escrivã de Polícia

SEDUC**SECRETARIA DE ESTADO DE EDUCAÇÃO**

Extrato De Homologação Da Chamada Pública A Secretaria De Estado De Educação De Mato Grosso, torna pública a homologação da **CHAMADA PÚBLICA Nº 001/2023-Alta Floresta, realizada pela Câmara de Negócios da Alimentação Escolar do Polo de Alta Floresta/MT**, em estrita conformidade estrita ao Edital e seus anexos. Nos termos da Resolução nº 06/2020/FNDE, Lei 11.947/2009, Lei 8.666/93, e IN Nº 007/2022/GS/SEDUC/MT, para aquisição de gêneros alimentícios, oriundos da Agricultura Familiar, para o seguinte fornecedor: **a) Associação das Mulheres Trabalhadoras Rurais de Nova Monte Verde (AMURVERDE), CNPJ: 07.568.863/0001-09, R\$ 365.509,00, b) Cooperativa Agropecuária Mista Ouro Verde (COMOV), CNPJ: 00.208.286/0001-03, R\$ 1.098.118,96, c) Cooperativa dos Produtores Hortifrutigranjeiros de Paranaíta (COOPERVILA), CNPJ: 16.938.368/0001-35, R\$ 1.527.803,59, d) Jonas Pilger Dobrovoski, CPF: 018.336.111-36, R\$ 39.999,75, e) José Antonio Dobrovoski, CPF: 299.084.851- 72, R\$ 39.994,20, g) Julimar Pilger Dobrovoski, CPF: 055.138.231-79, R\$ 39.994,20, h) Marcio Pilger Dobrovoski, CPF: 015.433.541-06, R\$ 39.994,20. Valor total estimado da Chamada Pública: R\$ 3.151.413,90. Ordenador de Despesas Ademilso Sampaio De Oliveira, Alta Floresta/MT/2023.**

Extrato De Homologação Chamada Pública A Secretaria De Estado De Educação De Mato Grosso, torna pública a homologação da **Chamada Pública 001/2023**, realizado pela **Câmara de Negócios da Alimentação Escolar do Polo de Barra do Garças município de Barra do Garças - MT**, em estrita conformidade ao Edital e seus anexos. Nos termos da Resolução nº 06/2020/FNDE, Lei 11.947/2009, Lei 8.666/93, e IN Nº 007/2022, para aquisição de gêneros alimentícios, oriundos da Agricultura Familiar, para o seguinte fornecedor: **a) Associação dos Pequenos e Médio Produtores Rurais Hortifrutigranjeiros de Barra do Garças, HORTIAGRO BG, CNPJ n.º 07.866.871/0001-31, R\$ 387.162,26 Ordenador de Despesas Adriana Marta de Oliveira Aguiar, Barra do Garças/MT/2023.**

Extrato De Homologação Pregão Presencial A Secretaria De Estado De Educação Mato Grosso, torna público a Homologação do **Pregão Presencial de nº 004/2023 realizado pela Câmara de Negócios de Cuiabá referente ao município de Barão De Melgaço /MT**, em estrita conformidade estrita ao Edital e seus anexos. Nos termos da Resolução 26/2013/FNDE, Leis 10.520/2002, 8.666/1993 e Decreto 7.217/2006, e IN nº 005/2019, para os registros de preços de gêneros alimentícios, para o seguinte vencedor do certame: **a) Vitória Alimentos - RL DE CAMPOS**

CNPJ: 11.072.640/0001-23 R\$ 2.198.222,22, **b)** Joelson Dias Gonçalves - CNPJ:33.785.588/0001-95 R\$ 375.917,45 **c)** Mercado Brilhante CNPJ: 00.057.914/0001-99 no valor de R\$ 1.419.144,85, sigam-se às providências complementares de publicação do Ato, **Ordenadora de Despesa** Waldenir Luiza dos Santos Oliveira, Cuiabá/MT/2023

Extrato De Homologação Pregão Presencial Secretaria De Estado De Educação Mato Grosso, torna público a Homologação do Pregão **Presencial de nº 003/2023** - realizado pela **Câmara de Negócios de Cuiabá referente ao município de Chapada dos Guimarães /MT**, em estrita conformidade estrita ao Edital e seus anexos. Nos termos da Resolução 26/2013/FNDE, Leis 10.520/2002, 8.666/1993 e Decreto 7.217/2006, e IN nº 005/2019, para os registros de preços de gêneros alimentícios, para o seguinte vencedor do certame: Contratada: a) VITORIA ALIMENTOS RL DE CAMPOS CNPJ: 11.072.640/0001-23 R\$ 1.196.545,57 b) Comercial Pantanal CNPJ:05.920.168/0001-39 R\$ 824.249,80, c) JM Da Penha C. Siquiera CNPJ: 35.741.897/0001-99 R\$ 1.128.722,76, d) HSF Comercial Atacadista de Alimentos EIRELI CNPJ: 34.853.292/0001-27 R\$ 3.219.095,38, e) SJG Paganini - CNPJ: 04.193.497/0001-62 R\$1.517.784,31, f) Supermercado Suprilar CNPJ: 39.581.482/0001-56 R\$ 794.688,26. Totalizando valor de R\$ 8.681.086,08 Sigam-se às providências complementares de publicação do Ato. **Ordenadora de Despesa** Waldenir Luiza dos Santos Oliveira, Cuiabá/MT/2023

Extrato De Homologação Pregão Presencial Secretaria De Estado De Educação Mato Grosso, torna público a Homologação do Pregão **Presencial de nº 002/2023** - realizado pela **Câmara de Negócios de Cuiabá referente ao município de Santo Antônio do Leverger /MT**, em estrita conformidade estrita ao Edital e seus anexos. Nos termos da Resolução 26/2013/FNDE, Leis 10.520/2002, 8.666/1993 e Decreto 7.217/2006, e IN n.º 005/2019, para os registros de preços de gêneros alimentícios, para o seguinte vencedor do certame: **a)** Vitoria Alimentos - RL CNPJ: 11.072.640/0001-23 R\$ 8.490.307,89, **b)** Naka Express Generos Alimenticios LTDA CNPJ: 28.072.565/0001-01 R\$ 420.135,79. Totalizando R\$ 8.910.443,68, sigam-se às providências complementares de publicação do Ato **Ordenadora de Despesa** Waldenir Luiza dos Santos Oliveira, Cuiabá/MT/2023

Extrato De Homologação Pregão Presencial Várzea Grande-MT A Secretaria De Estado De Educação De Mato Grosso, torna público a Homologação do **Pregão Presencial 001/2023** realizado pela **Câmara de Negócios da Alimentação escolar da DRE de Várzea Grande/MT**, em estrita conformidade estrita ao Edital e seus anexos. Nos termos da Resolução 06/2020/FNDE, Leis 10.520/2002, 8.666/1993 e Decreto 7.217/2006, e IN Nº 007/2022, para os registros de preços de gêneros alimentícios, para os seguintes vencedores do certame: **a)** ASCOP Agricultores Familiares e Cooperativas Do Brasil, CNPJ 23.040.383/0001-27, R\$ 1.102.773,00; **b)** Comercial CMX De Alimentos EIRELI, CNPJ 09.542.453/0001-14, R\$ 6.686.958,10; **c)** Fênix Comércio e Serviços EIRELI, CNPJ 40.843.002/0001-67, R\$ 3.158.072,29; **d)** Fruta Sul Comercio De Hortifrutigranjeiros LTDA, CNPJ 10.264.502/0001-83, R\$ 4.089.818,18; **e)** HSF Comercial Atacadista de Alimentos EIRELI, CNPJ 34.853.292/0001-27, R\$ 4.221.100,33; **f)** J. Gonçalo Da Silva Fortes ME, CNPJ 06.194.097/0001-05, R\$ 13.265.650,24; **g)** B. DA P. C. FARIAS-ME, CNPJ 13.509.893/0001-47, R\$ 8.783.384,89; **h)** S. J. G. Paganini Distribuidora de Alimentos, CNPJ 041934970001-62, R\$ 18.234.734,37; **i)** Comercial Pantanal - LB Leão Junior Produtos Alimentícios EIRELI, CNPJ 05.920.168/0001-39, R\$ 10.755.657,40; **j)** Vitoria Alimentos R.L de Campos P Correa, CNPJ 11.072.640/0001-23, R\$ 1.795.981,41; **Ordenador de Despesa** Ivam Sebastião da Costa Várzea Grande/05/2023.

***SECRETARIA DE ESTADO DE EDUCAÇÃO DE MATO GROSSO
RESULTADO PRELIMINAR**

EDITAL DE CHAMAMENTO PÚBLICO Nº 001/2022

RESULTADO PRELIMINAR DA CLASSIFICAÇÃO E SELEÇÃO DAS PROPOSTAS APRESENTADAS PELAS ORGANIZAÇÕES DA SOCIEDADE CIVIL, VISANDO À SELEÇÃO DE ORGANIZAÇÕES DA SOCIEDADE CIVIL INTERESSADAS EM CELEBRAR TERMO DE FOMENTO QUE TEM HÁ POR OBJETIVO A EXECUÇÃO DO PROGRAMA ESCOLA DA FAMÍLIA.

O **Secretário Estadual de Educação**, Sr. Alan Porto, no uso de suas atribuições legais,

RESOLVE:

Tornar público o Resultado Preliminar de Classificação e Seleção das Propostas de Trabalho apresentadas pelas Organizações da Sociedade Civil visando a celebração de Termo de Fomento, que tenha por objeto a execução do serviço de suporte, coordenação e implementação do Programa Escola da Família, relacionado no Edital de Chamamento Público n.º 001/2022.

Ficam classificadas as Propostas de Trabalho apresentadas pelas Organizações da Sociedade Civil, relacionadas abaixo. As propostas encontram-se em consonância com os termos do EDITAL DE CHAMAMENTO PÚBLICO N.º 001/2022, e a classificação foi obtida a partir dos critérios identificados no item 7.5.4 do referido EDITAL.

Ordem	Organização	Pontuação
1º	Instituto Organizacional Nacional Social - IONS	8,5
2º	Instituto Comunitário de Valorização da Vida - ICSV	6,0

As Organizações da Sociedade Civil poderão, ainda, interpor recurso ao resultado, endereçando à Secretaria Estadual de Educação, através de documento subscrito pelo(s) seu(s) representante(s) legal(is), para o e-mail comissaoSelecao.parcerias@edu.mt.gov.br em 05 (cinco) dias contados da divulgação do resultado preliminar, nos termos disciplinados pelo item 7.7 do EDITAL DE CHAMAMENTO PÚBLICO N.º 01/2021.

Cuiabá-MT, 05 de janeiro de 2023.

(Original assinado)

Alan Resende Porto

Secretário de Estado de Educação

(Republica-se por ter saído incorreto no D.O.E 05/01/2023, PÁG. 18)

PORTARIA Nº 006/2023/GS/SEDUC/MT

Dispõe sobre designação de servidor para responder interinamente e dá outras providências.

O SECRETÁRIO DE ESTADO DE EDUCAÇÃO no uso das atribuições legais e considerando o que dispõe o art. 3º da Lei Complementar nº 612/2019, da Constituição do Estado de Mato Grosso.

RESOLVE:

Art. 1º Designar a servidora **FABIULA TORRES COSTA LOPES**, matrícula nº 200401, para responder interinamente pela Secretaria Adjunta de Gestão Educacional (GSAGE), no período de 02/01/2023 a 15/01/2023

Publique-se. Registre-se. Cumpra-se.

Cuiabá-MT, 04 de janeiro de 2023.

ALAN RESENDE PORTO
Secretário de Estado de Educação

PORTARIA Nº 007/2023/GS/SEDUC/MT

Dispõe sobre designação de servidor durante período de Licença para tratamento de saúde e dá outras providências.

O SECRETÁRIO DE ESTADO DE EDUCAÇÃO, no uso de suas atribuições legais e;

Considerando o Decreto nº 1.470, de 31 de agosto de 2022, que "Dispõe sobre a estrutura organizacional da Secretaria de Estado de Educação - SEDUC, a redistribuição de cargos em comissão e funções de confiança", e

Considerando o que dispõe o artigo 21, inciso I da Lei Complementar nº 266, de 29 de dezembro de 2006;

RESOLVE:

Art.1º Designar o servidor **JUACY FRANCISCO ALMEIDA DUTRA** cargo **Coordenador de Execução de Obras**, matrícula nº 286512, para **responder** no período de **01/01/2023 a 30/01/2023**, cumulativamente pela **SUPERINTENDÊNCIA DE OBRAS**, em substituição devido a licença saúde do titular.

Art.2º Esta Portaria entra em vigor a partir de 01/01/2023.

Cuiabá-MT, 05 de janeiro de 2023.

ALAN RESENDE PORTO
Secretário de Estado de Educação

PORTARIA Nº 008/2023/GS/SEDUC/MT.

Dispõe sobre cessação, a pedido, da designação do Profissional da Educação Básica do Estado de Mato Grosso na função de Secretária Escolar.

O SECRETÁRIO DE ESTADO DE EDUCAÇÃO, no uso das atribuições legais e considerando o que dispõe a Lei Complementar nº 612/2019, art. 71 da Constituição do Estado de Mato Grosso e seus incisos;

Considerando o que dispõe a Lei Complementar nº 50, de 1º de outubro de 1998;

Considerando o conteúdo do Processo SEDUC-PRO-2022/147851, em observância ao princípio da supremacia do interesse público,

RESOLVE:

Art. 1º Cessar a pedido, a partir de 03 de Janeiro de 2023, a designação da função de Secretária Escolar da servidora **CLEIDE ANDRADE RIBEIRO**, CPF nº 536.225.291-72, na Escola Estadual Mário Spinelli no município de Pontes e Lacerda - MT

Art. 2º Esta Portaria entra em vigor a partir de 03 de Janeiro de 2023.

Cuiabá-MT, 05 de janeiro de 2023.

ALAN RESENDE PORTO
Secretário de Estado de Educação

SEDEC

SECRETARIA DE ESTADO DE DESENVOLVIMENTO ECONÔMICO

AVISO DE ABERTURA DE CHAMADA PÚBLICA

EDITAL DE CHAMAMENTO PÚBLICO Nº 001/GSAAI/2022

A Comissão de Seleção do Edital do Chamamento Público nomeada através da Portaria nº 081/2022/SEDEC-MT, publicada no D.O.E nº 28.294 em 26/07/2022, TORNA PÚBLICA a abertura da Chamada Pública nº 001/GSAAI/2022/SEDEC/MT.

OBJETO: Constitui como objeto do Chamamento Público selecionar Organização da Sociedade Civil - OSC a fim de estabelecer Termo de Fomento, com repasse de recurso financeiro, com o **objetivo de executar e estruturar dois centros de pesquisas, que tem como finalidade o estudo e desenvolvimento de cultivares de "Pulses" e grãos especiais adaptados para o estado de Mato Grosso e toda a região do cerrado brasileiro, além de servir de suporte técnico e treinamento para produtores.**

RECEBIMENTO DA(S) PROPOSTA(S) E ANEXOS: entre os dias **09/01/2023 a 08/02/2023**, das 08h00 às 12h00 e 14h00 às 18h00, de segunda a sexta-feira. A apresentação da(s) proposta(s) e anexos previstos no Edital poderão ser entregues presencialmente na sede da SEDEC/MT em arquivo digital (pen drive), OU virtualmente no e-mail protocolo@sedec.mt.gov.br, com cópia para juliaassis@sedec.mt.gov.br.

O EDITAL E TODAS AS PUBLICAÇÕES REFERENTES A ESTA CHAMADA SERÃO DIVULGADAS NO SITE DA SECRETARIA DE ESTADO DE DESENVOLVIMENTO ECONÔMICO - SEDEC/MT E/OU NO DIÁRIO OFICIAL DO ESTADO DE MATO GROSSO, link de acesso: <http://www.sedec.mt.gov.br/> (aba PUBLICAÇÕES > PROPOSTA DE REALIZAÇÃO DE CHAMAMENTO PÚBLICO) e <https://www.iomat.mt.gov.br/>.

DÚVIDAS/ESCLARECIMENTOS: juliaassis@sedec.mt.gov.br e linacispsilva@sedec.mt.gov.br.

TELEFONES PARA CONTATO: (65) 3613-0051/0121.

Cuiabá, 05 de janeiro de 2023.

CESAR ALBERTO MIRANDA LIMA DOS SANTOS COSTA
Secretário de Estado de Desenvolvimento Econômico

AVISO DE ABERTURA DE CHAMADA PÚBLICA

EDITAL DE CHAMAMENTO PÚBLICO Nº 002/GSAAI/2022

A Comissão de Seleção do Edital do Chamamento Público nomeada através da Portaria nº 106/GAB/2022/SEDEC, publicada no D.O.E nº 28.377 em 21/11/2022, TORNA PÚBLICA a abertura da Chamada Pública nº 002/GSAAI/2022/SEDEC/MT.

OBJETO: Constitui como objeto do Chamamento Público selecionar Organização da Sociedade Civil - OSC sem fins lucrativos, a fim de estabelecer Termo de Fomento com repasse de recurso financeiro, com o **objetivo de realizar estudo integrado dos recursos hídricos, clima, agricultura irrigada e governança nas bacias dos rios da Morte e Alto Teles Pires, com vistas a subsidiar a expansão sustentável da irrigação, no âmbito dos Polos de Irrigação do Centro-Sul e do Alto Teles Pires no Estado de Mato Grosso**, conforme condições estabelecidas neste Edital.

RECEBIMENTO DA(S) PROPOSTA(S) E ANEXOS: entre os dias **09/01/2023 a 08/02/2023**, das 08h00 às 12h00 e 14h00 às 18h00, de segunda a sexta-feira. A apresentação da(s) proposta(s) e anexos previstos no Edital poderão ser entregues presencialmente na sede da SEDEC/MT em arquivo digital (pen drive), OU virtualmente no e-mail protocolo@sedec.mt.gov.br, com cópia para juliaassis@sedec.mt.gov.br.

O EDITAL E TODAS AS PUBLICAÇÕES REFERENTES A ESTA CHAMADA SERÃO DIVULGADAS NO SITE DA SECRETARIA DE ESTADO DE DESENVOLVIMENTO ECONÔMICO - SEDEC/MT E/OU NO DIÁRIO OFICIAL DO ESTADO DE MATO GROSSO, link de acesso: <http://www.sedec.mt.gov.br/> (aba PUBLICAÇÕES > PROPOSTA DE REALIZAÇÃO DE CHAMAMENTO PÚBLICO) e <https://www.iomat.mt.gov.br/>.

DÚVIDAS/ESCLARECIMENTOS: juliaassis@sedec.mt.gov.br e linacispsilva@sedec.mt.gov.br.

TELEFONES PARA CONTATO: (65) 3613-0051/0121.

Cuiabá, 05 de janeiro de 2023.

CESAR ALBERTO MIRANDA LIMA DOS SANTOS COSTA
Secretário de Estado de Desenvolvimento Econômico

SECEI

SECRETARIA DE ESTADO DE CULTURA, ESPORTE E LAZER

EXTRATO DO TERMO DE FOMENTO Nº 0924-2022/SECEL, ref. ao Processo: Secel-Pro-2022/07517

PARTES: O Estado de Mato Grosso representado pela Secretaria de Estado de Cultura, Esporte e Lazer - CNPJ nº 03.507.415/0026-00 e o Instituto INREDE, inscrita no CNPJ sob o nº 10.655.739/0001-95.

OBJETO: "Realizar o projeto Coloiado - Núcleo Jovem de Produção Cultural, que objetiva ofertar capacitações na areal cultural e formar um núcleo de jovens produtores culturais para atuar em Chapada dos Guimarães"

ORGÃO: 23101 - PROJETO: 8026 - ELEMENTO DE DESPESA: 335041 - FONTE: 100 - VALOR: R\$ 19.989,33 (dezenove mil, novecentos e oitenta e nove reais e trinta e três centavos) - EMPENHO: 23101.0001.22.001588-4 (Data do Empenho 06/12/2022).

ORGÃO: 23101 - PROJETO: 8026 - ELEMENTO DE DESPESA: 335041 - FONTE: 100 - VALOR: R\$ 75.000,00 (setenta e cinco mil reais) - EMPENHO: 23101.0001.22.001589-2 (Data do Empenho 06/12/2022).

ORIGEM DO RECURSO: Oriundos de Emenda Parlamentar do Deputado Estadual João Batista.

VALOR TOTAL/REPASSE: R\$: **94.989,33** (noventa e quatro mil, novecentos e oitenta e nove reais e trinta e três centavos)

FISCAL: Nilma da Cunha Godoy - matrícula 89538

COMISSÃO DE MONITORAMENTO E AVALIAÇÃO: Portarias nº 065 e 090 de 2022

VIGÊNCIA: 05/01/2023 a 03/10/2023.

ASSINAM: Jefferson Carvalho Neves - Secretário de Estado de Cultura, Esporte e Lazer e Carolina Miranda de Barros- Presidente do Instituto INREDE.

EXTRATO DO 01º TERMO DE PRORROGAÇÃO DE VIGÊNCIA DO TERMO CONVÊNIO Nº 0792-2022-2022/SECEL, REFERENTE AO PROCESSO SECEL-PRO 2022/0166.

PARTES: Secretaria de Estado de Cultura, Esporte e Lazer - CNPJ nº 03.507.415/0026-00 e FEDERAÇÃO DE MOTOCICLISMO DO ESTADO DE MATO GROSSO- CNPJ nº 24.670.341/0001-32.

OBJETO: O presente Termo Aditivo tem por objeto a prorrogação da vigência para o dia **08/03/2023**.

ASSINATURA: 05/01/2023.

SIGNATÁRIO: Jefferson Carvalho Neves - Secretário de Estado de Cultura, Esporte e Lazer

EXTRATO DO 01º TERMO DE PRORROGAÇÃO DE VIGÊNCIA DO TERMO CONVÊNIO Nº 0793-2022-2022/SECEL, REFERENTE AO PROCESSO SECEL-PRO 2022/0166.

PARTES: Secretaria de Estado de Cultura, Esporte e Lazer - CNPJ nº 03.507.415/0026-00 e FEDERAÇÃO DE MOTOCICLISMO DO ESTADO DE MATO GROSSO- CNPJ nº 24.670.341/0001-32.

OBJETO: O presente Termo Aditivo tem por objeto a prorrogação da vigência para o dia **08/03/2023**.

ASSINATURA: 05/01/2023.

SIGNATÁRIO: Jefferson Carvalho Neves - Secretário de Estado de Cultura, Esporte e Lazer

EXTRATO DO 01º TERMO DE PRORROGAÇÃO DE VIGÊNCIA DO TERMO CONVÊNIO Nº 1381-2021-2022/SECEL, REFERENTE AO PROCESSO SECEL-PRO 2022/0298.

PARTES: Secretaria de Estado de Cultura, Esporte e Lazer - CNPJ nº 03.507.415/0026-00 e INSTITUTO DE NATUREZA E TURISMO PRONATUR- CNPJ nº 10.425.746/0001-09.

OBJETO: O presente Termo Aditivo tem por objeto a prorrogação da vigência para o dia **08/07/2023**.

ASSINATURA: 05/01/2023.

SIGNATÁRIO: Jefferson Carvalho Neves - Secretário de Estado de Cultura, Esporte e Lazer

EXTRATO DO 01º TERMO DE PRORROGAÇÃO DE VIGÊNCIA DO TERMO CONVÊNIO Nº 2045-2021-2022/SECEL, REFERENTE AO PROCESSO SECEL-PRO 2022/03815.

PARTES: Secretaria de Estado de Cultura, Esporte e Lazer - CNPJ nº 03.507.415/0026-00 e ASSOCIAÇÃO CUIABANA BELAS ARTES - ACUBÁ- CNPJ nº 01.199.828/0001-83.

OBJETO: O presente Termo Aditivo tem por objeto a prorrogação da vigência para o dia **08/07/2023**.

ASSINATURA: 05/01/2023.

SIGNATÁRIO: Jefferson Carvalho Neves - Secretário de Estado de Cultura, Esporte e Lazer

EXTRATO DO 2º TERMO DE ADITIVO DE DE VIGÊNCIA DO TERMO DE FOMENTO Nº 0994-2022/SECEL, ref. ao Processo: Secel-Pro-2022/02678

PARTES: Secretaria de Estado de Cultura, Esporte e Lazer. - CNPJ nº 03.507.415/0026-00 e o Instituto INCA - Inclusão, Cidadania e Ação, inscrita no CNPJ sob o nº 07.368.655/0001-66.

OBJETO: O presente Termo Aditivo tem por objeto a prorrogação da vigência para o dia **31/05/2023**.

ASSINATURA: 05/01/2023

SIGNATÁRIO: Jefferson Carvalho Neves - Secretário de Estado de Cultura, Esporte e Lazer.

EXTRATO DO 2º TERMO ADITIVO DE PRORROGAÇÃO DA VIGÊNCIA "DE OFÍCIO" DO TERMO DE CONVÊNIO Nº 0275-2017/FUNDED referente ao Processo nº 176663/2017

PARTES: Fundo Desenvolvimento Desportivo e Lazer - CNPJ nº 01.755.662/0001-34 e a Prefeitura Municipal de Peixoto de Azevedo - CNPJ Nº 03.238.631/0001-31

OBJETO: O presente Aditivo tem por objeto a prorrogação da vigência original do Convênio passando o término da vigência para **21/10/2024**.

ASSINATURA: 05/01/2023.

SIGNATÁRIO: Jefferson Carvalho Neves - Secretário de Estado de Cultura, Esporte e Lazer

SFS**SECRETARIA DE ESTADO DE SAÚDE****EXTRATO DA ATA DE REGISTRO DE PREÇOS 050/2022/SES/MT PROCESSO ADMINISTRATIVO (SIGADOC) Nº SES-PRO-2022/11873 PREGÃO: Nº 047/2022**

A SECRETARIA DE ESTADO DE SAÚDE torna público o REGISTRO DE PREÇOS das empresas abaixo relacionadas, nas quantidades indicadas abaixo, de acordo com a classificação obtida em cada lote, atendendo as condições, as especificações técnicas e as propostas oferecidas na licitação em epígrafe, regulamentada pelo edital e anexos, independentemente de transcrições, tudo conforme a ATA DE REGISTRO DE PREÇOS disponível na íntegra para consulta na Coordenadoria de Processos de Aquisições e Contratos e no sítio eletrônico desta Secretaria (www.saude.mt.gov.br).

OBJETO: REGISTRO DE PREÇO PARA FUTURA E EVENTUAL AQUISIÇÃO DE MEDICAMENTOS CONTEMPLADOS NO COMPONENTE ESPECIALIZADO DA ASSISTÊNCIA FARMACÊUTICA, PARA ATENDER A SECRETARIA DE ESTADO DE SAÚDE DO ESTADO DE MATO GROSSO.

EMPRESA: ALTERMED MAT MED HOSP LTDA

CNPJ: 00.802.002/0001-02

ENDEREÇO: ESTRADA BOA ESPERANÇA, 2320 | FUNDO CANOAS CEP 89163-554 - RIO DO SUL -SC | BRASIL REPRESENTANTE: MAICON CORDOVA PEREIRA

CPF: 015.886.939-70 RG: 3.242.195-SESP-SC

E-MAIL: licitacoes@altermed.com.br

EMPRESA: BAYER S.A

CNPJ: 18.459.628/0097-67

ENDEREÇO: AV. CECI, 1.900 - TAMBORÉ- 06460-120 - BARUERI - SP

REPRESENTANTE: GUSTAVO BASILE

CPF: 431.229.568-96 RG: 42.562.002-5

E-MAIL: licitacoes@bayer.com.br

EMPRESA: CAMBER FARMACÊUTICA LTDA. MATRIZ

CNPJ: 24.633.934/0001-29

ENDEREÇO: AVENIDA GUIDO CALOI, 1985 - GALPÃO 08 CEP 05802-140

BAIRRO: JARDIM SÃO LUÍS MUNICÍPIO: SÃO PAULO ESTADO: SP

REPRESENTANTE: AMRUTH REDDY CHERUKU

CPF: 239.308.658-74 RG: G355959N

E-MAIL: licitacao@camberglobal.com.br

EMPRESA: CIENTÍFICA MÉDICA HOSPITALAR LTDA

CNPJ: 07.847.837/0001-10

ENDEREÇO: AV ANÁPOLIS, S/N, QD 29-A, LT 06, VILA BRASÍLIA, CEP 74911-360- APARECIDA DE GOIÂNIA-GO

REPRESENTANTE: FERNANDO HIGINO ARAÚJO CALDEIRA

CPF: 811.194.611-20 RG: 3729155 SSP/GO

E-MAIL: contato@cientificahospitalar.com.br

EMPRESA: CM HOSPITALAR S/A

CNPJ: 12.420.164/0009-04

ENDEREÇO: ROD DF 290, KM7 LT 1 4 GL 2 AR 5 6 7 - SANTA MARIA - BRASÍLIA/DF - CEP 72578000

REPRESENTANTE: ERIKA DE OLIVEIRA SILVA

CPF: 46347185881 RG: 53000.691-1/SSP

E-MAIL: licitacoes@mafrahospitalar.com.br

EMPRESA: COMERCIAL CIRÚRGICA RIO CLARENSE LTDA

CNPJ: 67.729.178/0004-91

ENDEREÇO: PRAÇA EMÍLIO MARCONATO, 1000 - GALPÃO 22 - NÚCLEO RESIDENCIAL DOUTOR JOÃO ALDO NASSIF- CEP 13.916-074

- JAGUARIÚNA - SP

REPRESENTANTE: RAFAEL OLÍMPIO CASTANHEIRA

CPF: 324.367.597-71 RG: 35.348.360-6

E-MAIL: contratos@rioclarense.com.br

EMPRESA: COSTA CAMARGO COM. DE PROD. HOSP. LTDA

CNPJ: 36.325.157/0001-34

ENDEREÇO: JUIZ ALEXANDRE MARTINS DE CASTRO FILHO, 8-CEP 29101 - 800, VILA VELHA- ES

REPRESENTANTE: FELIPPE DAVID MELLO FONTANA

CPF: 057.054.937-03 RG: 1.722.479 - SSP ES

E-MAIL: licitacao12@costacamargo.com.br

EMPRESA: DL DISTRIBUIDORA DE MEDICAMENTOS LTDA

CNPJ: 31.556.536/0001-11
ENDEREÇO: ST SPLM, CONJUNTO 9, S/N - LOTE 04 - CEP 71732-090
- SETOR PLACA DA MERCEDES (NÚCLEO BANDEIRANTE) - BRASÍLIA
- DF
REPRESENTANTE: LEONARDO SOUSA REZENDE
CPF: 589.839.291-20 RG: 2165204 2º VIA DGPC-GO
E-MAIL: dl@dldistribuidora.net.br

EMPRESA: ELFA MEDICAMENTOS S.A

CNPJ: 09.053.134/0001-45
ENDEREÇO: NUCR INTERSECCAO ROD DF001 C/ROD 475, GA 02
COND SYS GAMA B. PARK PONTE ALTA NORTE (GAMA) -BRASILIA -
DF- CEP 72427-010
REPRESENTANTE: PAULA DIVINA NUNES COSTA
CPF: 026.637.311-96 RG: 4682379 DGPC/GO
E-MAIL: licitacao@grupoelfa.com.br

EMPRESA: HEALTH DISTRIBUIDORA DE MEDICAMENTOS LTDA

CNPJ: 35.472.743/0001-49
ENDEREÇO: QUADRA 20 LOTE 18, 20, 22 E 24 SETOR INDUSTRIAL
-CEILÂNDIA - DF CEP: 72265-200
REPRESENTANTE: FRANCISCO CARLOS SOARES DE SOUZA
CPF: 152.595.038-05 RG: 3389538-2 VIA SSP/GO
E-MAIL: licitacao09@healthdistribuidora.com

EMPRESA: HMEDIC DISTRIBUIDORA DE MEDICAMENTOS

CNPJ: 72.677.933/0001-29
ENDEREÇO: RUA DAS CASTANHEIRAS,200- CEP 13.187-065- JD SÃO
BENTO - HORTOLÂNDIA- SP
REPRESENTANTE: SERGIO MATHEUS HERGERT
CPF: 273.305.618-27 RG: 27.730.127-0
E-MAIL: licitacao2@hmedic.com.br

EMPRESA: HOSPINOVA DIST DE PRODUTOS HOSPITALARES LTDA

CNPJ: 12.499.494/0002-60
ENDEREÇO: RUA SAMUEL MEIRA BRASIL 394- TAQUARA II - SERRA- ES
REPRESENTANTE: RODRIGO VENANCIO AHMED
CPF: 071.364.027-86 RG: ID 10.648.232-6 IFP
E-MAIL: adesao@hospinova.com.br

EMPRESA: INOVAMED HOSPITALAR LTDA

CNPJ: 12.889.035/0001-02
ENDEREÇO: RUA DR. JOÃO CARUSO 2115 - INDUSTRIAL-ERECHIM -
RS CEP 99706-250
REPRESENTANTE: VANDERLEI STIEVENS
CPF: 007.304.360-55 RG: 4083341612 SJS/RS
E-MAIL: roselaine.s@inovamedhospitalar.com

EMPRESA: LABORATÓRIOS BAGÓ DO BRASIL S.A.

CNPJ: 04.748.181/0009-47
ENDEREÇO: ROD ES-357, S/N - BAUNILHA - COLATINA - ES -CEP
29.715-000
REPRESENTANTE: CAMILA DA CRUZ BARBOSA
CPF: 111.869.737-57 RG: 0207264557- DETRAN-RJ
E-MAIL: licitacao@bago.com.br

EMPRESA: MCW PRODUTOS MÉDICOS E HOSPITALARES LTDA

CNPJ: 94.389.400/0001-84
ENDEREÇO: ROD. BR RSC 287, KM 109+500, S/Nº., BAIRRO
INDUSTRIAL, CEP 96880-000 - VERA CRUZ/RS
REPRESENTANTE: AUGUSTO HENRIQUE WEIS
CPF: 036.915.060-03 RG: 8104848109
E-MAIL: licita4@mcwdistribuidora.com.br

EMPRESA: MED CENTER COMERCIAL LTDA

CNPJ: 00.874.929/0001-40
ENDEREÇO: ROD. JK BR 459 KM 99 S/N GALPÃO - SANTA EDWIRGES-
POUSO ALEGRE - MG CEP 37552484
REPRESENTANTE: MARCIA PEREIRA DANIEL NERY
CPF: 589.845.186-20 RG: MG-3.657.224
E-MAIL: vendas@medcentercomercial.com.br

EMPRESA: MEDICAMENTAL HOSPITALAR LTDA

CNPJ: 31.378.288/0001-66
ENDEREÇO: VIA ANHANGUERA S/N, KM 307 950M GP2 / 14093-500 -
RIBEIRÃO PRETO - SP
REPRESENTANTE: HÉLIO CAUCHIOLI JUNIOR
CPF: 072.217.398-97 RG: 17.533.891- 7 SSP/SP
E-MAIL: licitacao@medicamental.com.br

EMPRESA: MEDMAX COMERCIO DE MEDICAMENTOS LTDA

CNPJ: 16.553.940/0001-48
ENDEREÇO: RUA SERGIPE, 2017 ERECHIM / RS CEP 99704-228
REPRESENTANTE: MILENA ZICATTO
CPF: 032.018.940-60 RG: 1108015676
E-MAIL: comprasmedmax@gmail.com

EMPRESA: NATCOFARMA DO BRASIL LTDA

CNPJ: 08.157.293/0001-27
ENDEREÇO: AVENIDA QUINHENTOS, Nº 56, QUADRA 19, LOTE M-04/
M-05/M-06/M-07, BAIRRO TIMS (TERMINAL INDUSTRIAL MULTIMODAL
DA SERRA), SERRA, ES, CEP 29.161-388.
REPRESENTANTE: MIRILAINE HONORATO COSTA
CPF: 111.591.257-75 RG: 14.730.123 IFP/MG
E-MAIL: licitacao@natcofarma.com

EMPRESA: NUTRI CARE PRODUTOS PARA SAUDE LTDA

CNPJ: 22.680.187/0001-54
ENDEREÇO: AVENIDA MIGUEL SUTIL, Nº14500, BAIRRO: COOPHAMIL
- CEP 78.028-015 - CUIABÁ/MT.
REPRESENTANTE: GLAUCIA LAINE GOMES PEREIRA MACEDO
CPF: 651.657.641-68 RG: 188850120 SSP/MT
E-MAIL: licitacao1@gruponutricare.com.br

EMPRESA: ONCO PROD DISTRIBUIDORA DE PRODUTOS HOSPITALARES E ONCOLÓGICOS LTDA

CNPJ: 04.307.650/0025-02
ENDEREÇO: STRC, TRECHO 3, CONJUNTO C, LOTE 6, BOX 04 - ZONA
INDUSTRIAL (GUARÁ) - CEP: 71225-533 - BRASÍLIA/DF
REPRESENTANTE: MARIANA LUCCI DE OLIVEIRA
CPF: 269.059.828-06 RG: 28.797.194-6- SSP/SP
E-MAIL: licitacoes@oncoprod.com.br

EMPRESA: ONCOVIT DISTRIBUIDORA DE MEDICAMENTOS

CNPJ: 10.586.940/0001-68
ENDEREÇO: RUA JOSÉ VIVÁQUA, Nº 645, JABOUR - VITÓRIA
- ES- 29072-285
REPRESENTANTE: JOAO BOSCO XAVIER
CPF: 854.024.867-00 RG: 1330482 - SSP/ES
E-MAIL: setor.licitacao@oncovit.com.br

EMPRESA: RCC - DISTRIBUIDORA DE MEDICAMENTOS, CORRELATOS

CNPJ: 00.358.519/0001-46
ENDEREÇO: R BUARQUE DE MACEDO, 296- PORTO ALEGRE - RS
REPRESENTANTE: REGINA CELIA DA CUNHA
CPF: 577.154.750-68 RG: 8029265843
E-MAIL: Empenhos@bommed.com

EMPRESA: SULMEDIC COMÉRCIO DE MEDICAMENTOS LTDA

CNPJ: 09.944.371/0003-68
ENDEREÇO: AV MARGINAL NORTE DA RODOVIA DOS BANDEIRANTES,
2400- DISTRITO INDUSTRIAL - CEP 13.213-008- JUNDIAI-SP
REPRESENTANTE: JOSÉ PAULO GESSER
CPF: 541.063.899-91 RG: 1.545.724-9
E-MAIL: licitacao@sulmedic.com

EMPRESA: WL PHARMA COM DE MATERIAIS MEDICOS HOSPITALARES LTDA.

CNPJ: 34.999.637/0001-55
ENDEREÇO: SAAN QUADRA 4 LOTE 666 PARTE B, ZONA INDUSTRIAL,
ASA NORTE, BRASÍLIA-DF, CEP 70632-400
REPRESENTANTE: WILLIAM RODRIGUES COSTA
CPF: 339.731.481-04 RG: 859796 SSP-DF
E-MAIL: licitacoes@wlpharma.com.br

ITEM	ESPECIFICAÇÃO	MARCA	UND	QTD	EMPRESA	VALOR UNT. R\$	VALOR TOTAL R\$
1	ACETATO DE DESMOPRESSINA 0,1MG/ML	BERGAMO	SOLUÇÃO NASAL	1.200	ONCOVIT	78,00	93.600,00
2	ACETATO DE DESMOPRESSINA 0,1MG	FERRING	COMPRIMIDO	500	HOSPINOVA	4,02	2.010,00
3	ACETATO DE DESMOPRESSINA 0,2MG	FERRING	COMPRIMIDO	500	HOSPINOVA	4,84	2.420,00
4	ACETATO DE GLATIRÂMÉR 20MG	GLAMETIX	SOLUÇÃO INJETÁVEL	500	LABORATÓRIOS BAGÓ DO BRASIL S. A	144,46	72.230,00
6	ACETATO DE LANREOTIDA 60MG	IPSEN PHARMA	SOLUÇÃO INJETÁVEL	50	ONCO	2.287,49	114.374,50
7	ACETATO DE LANREOTIDA 90MG	IPSEN PHARMA	SOLUÇÃO INJETÁVEL	50	ONCO	2.458,29	122.914,50
9	ACETATO DE OCTREOTIDA 20MG	NOVARTIS	PÓ PARA SUSPENSÃO INJETÁVEL	105	CM HOSPITALAR	4.778,32	501.723,60
10	ACETATO DE OCTREOTIDA 30MG	NOVARTIS	PÓ PARA SUSPENSÃO INJETÁVEL	115	CM HOSPITALAR	6.450,73	741.833,95
11	ADALIMUMABE 40MG	AMGEM	SOLUÇÃO INJETÁVEL	12.000	ONCOVIT	469,98	5.639.760,00
12	AFLIBERCEPTE 40MG/ML	BAYER	SOLUÇÃO INJETÁVEL	100	BAYER SA	3.709,22	370.922,00
13	ALENTUZUMABE 10MG/ML	SANOFI	SOLUÇÃO INJETÁVEL	100	ELFA	35.858,36	3.585.836,00
14	ALFA-ALGLICOSIDASE 50MG	SANOFI	PÓ PARA SOLUÇÃO INJETÁVEL	100	ELFA	1.801,96	180.196,00
20	ALFAEPOETINA 4.000 UNIDADES INTERNACIONAIS	BLAU	SOLUÇÃO INJETÁVEL	115.000	MED CENTER	17,15	1.972.250,00
21	ALFAEPOETINA 10.000 UNIDADES INTERNACIONAIS	CHRON EPIGEN	SOLUÇÃO INJETÁVEL	100	DL DISTRIBUIDORA	41,83	4.183,00
25	BARICITINIBE 2MG	LILLY	COMPRIMIDO	500	ELFA	88,49	44.245,00
26	BARICITINIBE 4MG	LILLY	COMPRIMIDO	2.700	ELFA	140,06	378.162,00
31	BIMATOPROSTA 0,3MG/ML (0,03%)	GEOLAB	SOLUÇÃO OFTÁLMICA	3.000	ALTERMED	19,79	59.370,00
33	BRINZOLAMIDA 10MG/ML	NOVARTIS	SUSPENSÃO OFTÁLMICA	600	ALTERMED	69,37	41.622,00
34	BROMIDRATO DE GALANTAMINA 8MG	BIOLAB SANUS	CÁPSULA DE LIBERAÇÃO PROLONGADA	4.000	MEDICAMENTAL HOSPITALAR	1,33	5.320,00
35	BROMIDRATO DE GALANTAMINA 16MG	BIOLAB SANUS	CÁPSULA DE LIBERAÇÃO PROLONGADA	3.000	MEDICAMENTAL HOSPITALAR	2,20	6.600,00
36	BROMIDRATO DE GALANTAMINA 24MG	BIOLAB	CÁPSULA DE LIBERAÇÃO PROLONGADA	4.500	ALTERMED	2,50	11.250,00
40	CABERGOLINA 0,5MG	RANBAXY	COMPRIMIDO	11.000	HEALTH	1,89	20.790,00
41	CERTOLIZUMABE PEGOL 200M	UCB BIOPHARMA	SOLUÇÃO INJETÁVEL	3.000	ELFA	810,97	2.432.910,00
42	CITRATO DE SILDENAFILA 20MG	EMS	COMPRIMIDO	57.000	SULMEDIC	12,78	728.460,00
43	CITRATO DE SILDENAFILA 25MG	EMS	COMPRIMIDO	1.000	ALTERMED	1,98	1.980,00
44	CITRATO DE SILDENAFILA 50MG	PRATI DONADUZZI	COMPRIMIDO	500	ALTERMED	0,30	150,00
45	CLORIDRATO DE CINACALCETE 30MG	AMGEM	COMPRIMIDO	100.000	ONCOVIT	18,40	1.840.000,00
47	CLORIDRATO DE DONEPEZILA 5MG	ZYDUS NIKKHO	COMPRIMIDO	7.000	CIENTÍFICA	0,21	1.470,00
48	CLORIDRATO DE DONEPEZILA 10MG	RANBAXY	COMPRIMIDO	34.000	HEALTH	0,25	8.500,00
50	CLOZAPINA 25MG	CRISTALINA	COMPRIMIDO	27.000	NUTRI CARE	0,78	21.060,00
51	CLOZAPINA 100MG	CRISTALIA	COMPRIMIDO	225.000	MED CENTER	1,27	285.750,00
54	DEFERASIROX 500MG	BERGAMO	COMPRIMIDO PARA SUSPENSÃO	9.000	ONCOVIT	18,00	162.000,00
56	DICLORIDRATO DE PRAMIPEXOL 0,25MG	ACHE	COMPRIMIDO	90.000	COMERCIAL CIRÚRGICA RIO CLARENSE	0,69	62.100,00
57	DICLORIDRATO DE PRAMIPEXOL 1MG	ACHE	COMPRIMIDO	82.500	COMERCIAL CIRÚRGICA RIO CLARENSE	2,18	179.850,00
59	ENOXAPARINA SÓDICA 60MG/ML 0,6ML	BLAU	SOLUÇÃO INJETÁVEL	1.000	MED CENTER	22,21	22.210,00
62	ETANERCEPTE 50MG	SANDOZ	SOLUÇÃO INJETÁVEL	45.000	CIENTÍFICA	1.125,16	50.632.200,00
66	FILGRASTIM 300MCG	BLAU	SOLUÇÃO INJETÁVEL	75	MED CENTER	36,16	2.712,00

67	FINGOLIMODE 0,5MG	EMS	CÁPSULA	5.600	SULMEDIC	129,88	727.328,00
68	FUMARATO DE DIMETILA 120MG	ACCORD	CÁPSULA	150	HMEDIC	27,30	4.095,00
69	FUMARATO DE DIMETILA 240MG	ACCORD	CÁPSULA	21.000	HMEDIC	48,00	1.008.000,00
72	HEMIFUMARATO DE QUETIAPINA 25MG	GEOLAB	COMPRIMIDO	130.000	ALTERMED	0,15	19.500,00
73	HEMIFUMARATO DE QUETIAPINA 100MG	ZYDUS NIKKHO	COMPRIMIDO	250.000	CIENTÍFICA	0,39	97.500,00
74	HEMIFUMARATO DE QUETIAPINA 200MG	BIOLAB SANUS	COMPRIMIDO	250.000	MED CENTER	0,80	200.000,00
77	IMIGLUCERASE 400 UNIDADES	SANOFI	PÓ PARA SOLUÇÃO INJETÁVEL	375	ELFA	4.870,69	1.826.508,75
78	INFLIXIMABE 100MG	CELLTRION	PÓ PARA SOLUÇÃO INJETÁVEL	6.000	CIENTÍFICA	890,00	5.340.000,00
79	INSULINA ANÁLOGA DE AÇÃO PROLONGADA 100UI/ML	BIOMM	SOLUÇÃO INJETÁVEL COM SISTEMA DE APLICAÇÃO	1.000	NUTRI CARE	38,15	38.150,00
81	INSULINA ANÁLOGA DE AÇÃO RÁPIDA 100UI/ML	SANOFI	SOLUÇÃO INJETÁVEL COM SISTEMA DE APLICAÇÃO	20.000	ELFA	19,97	399.400,00
83	LARONIDASE 0,58MG/ML	SANOFI	SOLUÇÃO INJETÁVEL	375	ELFA	1.416,31	531.116,25
84	LATANOPROSTA 0,05MG/ML	GEOLAB	SOLUÇÃO OFTÁLMICA	2.700	CIENTÍFICA	18,27	49.329,00
87	LEVETIRACETAM 500MG	ILUDRAL/ ZODIAC	COMPRIMIDO	1.000	ALTERMED	2,36	2.360,00
88	LEVETIRACETAM 750MG	ILUDRAL/ ZODIAC	COMPRIMIDO	30.000	ALTERMED	3,85	115.500,00
90	LEVETIRACETAM 100MG/ML	ACHE	SOLUÇÃO ORAL	2.700	COMERCIAL CIRÚRGICA RIO CLARENSE	62,75	169.425,00
91	MEMANTINA 10MG	GENERICO UNICHEM	COMPRIMIDO	24.000	MEDMAX	0,21	5.040,00
94	METOTREXATO 2,5MG	METREXATO BLAU	COMPRIMIDO	135.000	INOVAMED	0,65	87.750,00
95	MICOFENOLATO DE MOFETILA 500MG	EMS	COMPRIMIDO	20.000	SULMEDIC	1,99	39.800,00
96	MICOFENOLATO DE SÓDIO 180MG	ACCORD	COMPRIMIDO	40.000	HMEDIC	4,07	162.800,00
97	MICOFENOLATO DE SÓDIO 360MG	ACCORD	COMPRIMIDO	150.000	HMEDIC	4,55	682.500,00
100	OLANZAPINA 5MG	PRATI DONADUZZI	COMPRIMIDO	225.000	MCW	0,29	65.250,00
101	OLANZAPINA 10MG	PRATI DONADUZZI	COMPRIMIDO	465.000	MCW	0,41	190.650,00
102	PARICALCITOL 5MCG/ML	ACCORD	SOLUÇÃO INJETÁVEL	22.500	HMEDIC	25,20	567.000,00
103	RILUZOL 50MG	CRISTALINA	COMPRIMIDO	22.500	NUTRI CARE	10,96	246.600,00
105	RITUXIMABE 10MG/ML. FRASCO COM 50ML	SANDOZ	SOLUÇÃO INJETÁVEL	190	WL PHARMA	1.245,00	236.550,00
106	RIVASTIGMINA 1,5MG	RANBAXY	CÁPSULA	15.000	HEALTH	3,15	47.250,00
107	RIVASTIGMINA 3MG	RANBAXY	CÁPSULA	30.000	HEALTH	3,26	97.800,00
109	RIVASTIGMINA 6MG	RANBAXY	CÁPSULA	7.500	HEALTH	3,58	26.850,00

112	SECUQUINUMABE 150MG/ML	NOVARTIS	PÓ PARA SOLUÇÃO INJETÁVEL	3.750	ONCO	3.100,00	11.625.000,00
113	SIROLIMO 1MG	PFIZER IRELAND	COMPRIMIDO	9.000	ONCO	32,64	293.760,00
114	SIROLIMO 2MG	PFIZER IRELAND	COMPRIMIDO	2.250	ONCO	65,31	146.947,50
115	SOMATROPINA 4UI	BERGAMO	SOLUÇÃO INJETÁVEL	500	RCC	14,91	7.455,00
116	SOMATROPINA 12UI	BERGAMO	SOLUÇÃO INJETÁVEL	52.500	RCC	20,60	1.081.500,00
117	TACROLIMO 1MG	TRACOLIMO	COMPRIMIDO	375.000	CAMBER	2,15	806.250,00
118	TACROLIMO 5MG	ASTELLAS FARMA BRASIL	COMPRIMIDO	22.500	ELFA	20,81	468.225,00
120	TERIFLUNOMIDA 14MG	ACCORD	COMPRIMIDO	4.500	NATCOFARMA	27,82	125.190,00
122	TOCILIZUMABE 20MG/ML - FRASCO-AMPOLA 4ML	ROCHE	SOLUÇÃO INJETÁVEL	17.000	ONCO	516,71	8.784.070,00
124	TOXINA BOTULÍNICA A 100U	BLAU	PÓ PARA SOLUÇÃO INJETÁVEL	270	CIENTÍFICA	659,64	178.102,80
126	TRAVOPROSTA 0,04MG/ML	GEOLAB	SOLUÇÃO OFTÁLMICA	1.400	ALTERMED	14,59	20.426,00
128	UPADACITINIBE 15MG	IRLANDA	COMPRIMIDO REVESTIDO DE LIBERAÇÃO PROLONGADA	500	ONCO	178,49	89.245,00
129	USTEQUINUMABE 45MG	JANSSEN CILAG	SOLUÇÃO INJETÁVEL	40	CM HOSPITALAR	9.896,00	395.840,00
130	VEDOLIZUMABE 300MG	ENTYVIO	PÓ PARA SOLUÇÃO INJETÁVEL	40	COSTA CAMARGO	13.740,10	549.604,00
131	ZIPRASIDONA 40MG	UPJOHN	CÁPSULA	15.000	ELFA	8,31	124.650,00
TOTAL GERAL:							R\$ 108.033.281,85

VALIDADE DO REGISTRO DE PREÇOS: 12 (doze) meses, contando a data de sua publicação do Diário Oficial do Estado de Mato Grosso.

Cuiabá-MT, 16 de dezembro de 2022.

KELLUBY DE OLIVEIRA SILVA
SECRETÁRIA DE ESTADO DE SAÚDE
 ORIGINAL DEVIDAMENTE ASSINADO NOS AUTOS DA
 ATA DE REGISTRO DE PREÇOS 050 /2022/SES

**RETIFICAÇÃO DO EDITAL DO RESULTADO FINAL DO PROCESSO SELETIVO
 PARA O CURSO DE EDUCAÇÃO PROFISSIONAL TÉCNICO EM ENFERMAGEM
 EDITAL Nº 009/2022/ESP/GBSAGTES/SES/MT**

A **SECRETARIA DE SAÚDE DO ESTADO DE MATO GROSSO**, por meio da Escola de Saúde Pública do Estado de Mato Grosso - ESP/MT; Considerando o EDITAL N.º 009/2022/ESP/GBSAGTES/SES/MT- Curso de Educação Profissional - Técnico em Enfermagem, de acordo com o Item 8 - DAS ETAPAS DO PROCESSO SELETIVO; Item 8.1 - Primeira Etapa; Item 8.2 - Segunda Etapa; Item 8.3 - Terceira Etapa e Subitens 8.3.1; 8.3.2 e 8.3.3, publicado no Diário Oficial do Estado em 13/10/2022, retificado no D.O.E. Nº 28.363 p. 31 de 31/10/2022; Considerando a divulgação do Resultado Preliminar do deferimento das inscrições em 18/11/2022; Considerando a divulgação do Resultado Preliminar do Processo Seletivo em 07/12/2022; Considerando a publicação do Resultado Final no D.O.E. de 21/12/2022; e Considerando a análise da Comissão do município de Diamantino, conforme Portaria nº 755/2022; **TORNA PÚBLICA a Retificação do Resultado Final do Processo Seletivo publicado no D.O.E. De 21/12/2022**, dos candidatos aprovados no município de Diamantino - Ampla Concorrência:

RESOLVE:

1. Na classificação geral, retifica-se conforme segue:

Classifica-se o candidato abaixo na posição 19, seguindo na ordem classificatória os demais candidatos:

ORD	INSCRIÇÃO	NOME COMPLETO	ETAPA 2	ETAPA 3	PONTUAÇÃO FINAL	RESULTADO FINAL
1.	1044	REGIANE CORREA SOARES DE SOUZA	0	7	7	APROVADO

Cuiabá, 05 de janeiro de 2023.

GILBERTO GOMES DE FIGUEIREDO
 SECRETÁRIO DE ESTADO DE SAÚDE
 (Original assinado)

**EDITAL DE RESULTADO PRELIMINAR
PROCESSO SELETIVO SIMPLIFICADO Nº 002/SES/2022**

O Secretário de Estado de Saúde de Mato Grosso, no uso de suas atribuições legais e, considerando os termos do Edital de Abertura de Processo Seletivo Simplificado nº 002/SES/2022 publicado no Diário Oficial do Estado de 07 de dezembro de 2022, destinado a prover a contratação por tempo determinado para atender à necessidade temporária de excepcional interesse público para o Hospital Estadual "Lousite Ferreira da Silva" - Metropolitano, RESOLVE tornar público o RESULTADO PRELIMINAR do Processo Seletivo Simplificado nº 002/SES/2022, conforme avaliado pela Comissão instituída por meio da Portaria nº 856/2022/SES - D.O.E de 09/12/2022:

1. Tornar pública a relação dos candidatos classificados e eliminados:

**HOSPITAL ESTADUAL LOUSITE FERREIRA DA SILVA – METROPOLITANO
MÉDICO AUDITOR**

Ord	Inscrição	Candidato	Avaliação de Título/Certificado	Experiência Profissional	Pontuação Final	Situação
1	47879	ALEXSANDER PIPPUS FERREIRA	40	0	40	CLASSIFICADO
2	47104	ESTEVÃO VIRGILIO VAZ CURVO	20	0	20	CLASSIFICADO

ELIMINADOS

Ord	Inscrição	Candidato
1	47937	GILDO DIMAS FARIAS
2	48012	FABIANA CANAVARROS CORREA DE ARRUDA SCHNEIDER
3	47093	LARISSA CARVALHO LEITE PINTO METELLO
4	48162	LIVIA COSTA DE CARVALHO
5	47982	LUISA FRANCISCATTO
6	48112	VANESSA KAROLINE ALVES DE CARVALHO
7	47591	THYAGO DOS SANTOS AMORIM
8	47615	CAMYLE LEMOS BUDIB
9	47662	LUIS FERNANDO MACIEL CARDOSO

MÉDICO DO TRABALHO

Ord	Inscrição	Candidato	Avaliação de Título/Certificado	Experiência Profissional	Pontuação Final	Situação
1	47954	JANAINA TORRES BOTARO	30	0	30	CLASSIFICADO
2	48052	ITAMAR BENEDITO DE ALMEIDA	0	0	Requisito Mínimo	CLASSIFICADO

ELIMINADOS

Ord	Inscrição	Candidato
1	47125	TULIO MARCOS CASADO DA SILVA
2	47480	ADILMA MARTINS DA SILVA MORAES
3	48205	JAQUELINE TORRES BOTARO
4	48124	NATASCHA PAZETO
5	47174	ALICE APARECIDA MORAIS SANTOS
6	47884	MARILLIS MESQUITA GONCALVES DE ARRUDA

FONOAUDIÓLOGO

Ord	Inscrição	Candidato	Avaliação de Título/Certificado	Experiência Profissional	Pontuação Final	Situação
1	47326	HEVERLI DUARTE DE ALENCAR	20	0	20	CLASSIFICADO
2	47743	NATANA LIDIA DE QUEIROZ BENITES	20	0	20	CLASSIFICADO
3	47985	KATIUCE DE SOUZA LUCHETTA INÁCIO	4	0	4	CLASSIFICADO

ANALISTA DE TI – SUPORTE OPERACIONAL

Ord	Inscrição	Candidato	Avaliação de Título/Certificado	Experiência Profissional	Pontuação Final	Situação
1	47435	ALTAIR GUALBERTO RIBEIRO FILHO	10	20	30	CLASSIFICADO
2	47045	GEOVANE DE ALMEIDA ALVES	25	0	25	CLASSIFICADO
3	47462	ROSANA LIDIA DE QUEIROZ BENITES	20	0	20	CLASSIFICADO
5	47242	JOAO FRANCISCO ALDERETT KOSUGUE	15	0	15	CLASSIFICADO
6	48203	FERNANDO CARLOS TAVARES	15	0	15	CLASSIFICADO
7	48136	YURI NASCIMENTO MORENO	15	0	15	CLASSIFICADO
8	47259	PEDRO PAULO SANTANA COSTA	15	0	15	CLASSIFICADO
9	47738	JEFERSON ARTEMIS BRITO ROCHA	5	8	13	CLASSIFICADO
10	47597	VANDERLEI BARBOSA	10	0	10	CLASSIFICADO
11	47756	MELISSA GOMES FERREIRA	10	0	10	CLASSIFICADO
12	47387	JOSE MARIO PEREIRA ARRUDA	10	0	10	CLASSIFICADO
13	47151	MAXSUEL MORAES DE CARVALHO	10	0	10	CLASSIFICADO
14	47586	JOHN LENNON NASCIMENTO DA COSTA	10	0	10	CLASSIFICADO
15	47272	CARLOS ANTÔNIO MAXIMIANO ALVES NETO	10	0	10	CLASSIFICADO
16	47984	CAIO QUEULER RAMOS DELUQUE DE FREITAS	5	0	5	CLASSIFICADO
17	47362	GERBSON SANTOS GUEDES	0	0	Requisito Mínimo	CLASSIFICADO
18	47158	MARCEL GUEDES MARTINS	0	0	Requisito Mínimo	CLASSIFICADO
19	48115	ROBSON DA SILVA MIRANDA	0	0	Requisito Mínimo	CLASSIFICADO
20	47319	MARCELO PEDROSO DE SOUSA SILVA	0	0	Requisito Mínimo	CLASSIFICADO
21	47590	CLAUDIA ALVES COUTINHO	0	0	Requisito Mínimo	CLASSIFICADO
22	47456	RICARDO MATOS MINUZZO DOS SANTOS	0	0	Requisito Mínimo	CLASSIFICADO
23	47216	ANDERSON ABREU RABELO	0	0	Requisito Mínimo	CLASSIFICADO
24	47897	DEISE SANTANA DA SILVA	0	0	Requisito Mínimo	CLASSIFICADO
25	47147	YGOR ALEXANDRE ZUNOETA CASTRO	0	0	Requisito Mínimo	CLASSIFICADO
26	47416	LAIANE CÁSSIA OLIVEIRA MARTINS	0	0	Requisito Mínimo	CLASSIFICADO
27	47550	FELIPE MACHADO DE ASSIS	0	0	Requisito Mínimo	CLASSIFICADO

28	48037	GUSTAVO DA COSTA GONÇALVES	0	0	Requisito Mínimo	CLASSIFICADO
----	-------	----------------------------	---	---	------------------	--------------

CANDIDATOS ELIMINADOS

Ord	Inscrição	Candidato
1	47200	DISNEI SEBBA FERNANDES
2	47355	JOÃO FRANCISCO DA SILVA GAUDÊNCIO
3	47477	DANIEL RIVERA
4	48036	CARLOS EDUARDO DA FONSECA MATHIAS
5	47301	ROBERTA RODRIGUES SENEDA VILELLA
6	47281	MARCUS VINICIUS GEBAILÉ COSTA
7	48117	JORGE TEIXEIRA DA COSTA
8	47057	ADRIANO PADILHA DE QUEIROZ
9	47262	ANTONIO GILVAN DE SOUZA MELO
10	47832	LUCAS ANDRE LESCANO CRUZ
11	47210	ROSANA DA SILVA SENHORINHO

TÉCNICO EM PATOLOGIA ELIMINADOS

Ord	Inscrição	Candidato
1	47325	GLECIA MILA SILVA FELISMINO
2	47939	FABRICIA TAVARES DOS SANTOS
3	48050	ANA CAROLINE BAUERMEISTER

TÉCNICO EM HIDRÁULICA

Ord	Inscrição	Candidato	Avaliação de Título/Certificado	Experiência Profissional	Pontuação Final	Situação
1	47913	MARCOS RIBEIRO DA SILVA	5	0	5	CLASSIFICADO

ELIMINADO

Ord	Inscrição	Candidato
1	47511	VALDEMIR DOS SANTOS PADILHA

TECNICO DE INFORMÁTICA

Ord	Inscrição	Candidato	Avaliação de Título/Certificado	Experiência Profissional	Pontuação Final	Situação
1	48039	BIANCA CRISTINA OLIVEIRA DO ESPIRITO SANTO	30	0	30	CLASSIFICADO
2	47958	FELIPE DE ALMEIDA FRANÇA	15	0	15	CLASSIFICADO
3	47949	PEDRO HENRIQUE DA SILVA BRITO	10	0	10	CLASSIFICADO
4	47212	JOSUÉ FERNANDES DE MORAES	5	0	5	CLASSIFICADO
5	47955	TAYLLA MARIA ASSUNÇÃO VILELA BRITO	5	0	5	CLASSIFICADO
6	48005	ISAAC JAIRI DA SILVA	0	5	5	CLASSIFICADO
7	48197	WILLIAN NEPOMUCENO BASTOS	0	0	Requisito Mínimo	CLASSIFICADO
8	48242	PEDRO HENRIQUE MOREIRA DE SOUZA	0	0	Requisito Mínimo	CLASSIFICADO
9	48154	MATHEUS APARECIDO DE CAMPOS POPOVICCE	0	0	Requisito Mínimo	CLASSIFICADO

ELIMINADOS

Ord	Inscrição	Candidato
1	47566	SEBASTIÃO CUNHA FARIA
2	47385	ALESSANDRE APARECIDO DO NASCIMENTO
3	47441	ZENILDA DA COSTA E SILVA SANTOS
4	48141	CEZAR DA COSTA FELICIANO
5	47964	PLÍNIO JOSE CORDEIRO BATISTA
6	47141	ALEXANDRE PARENTE CHERIN
7	47815	ANA LUCIA LEAL GONÇALVES
8	47398	WEVERTON DA COSTA CÁCERES
9	47352	WILLIAN VIEIRA SILVA
10	48111	HELBERT MACIEL E SILVA
11	47583	THIAGO BORGES MONTEIRO
12	48067	WEVERSON KEVEN MOTTA DA SILVA
13	47753	ROBSON ROBERTO CORREA
14	47577	JOÃO PAULO DE MATOS ALBUQUERQUE
15	47340	KELLY CRISTINA ORTIZ LEMES
16	47206	RODOLFO BASILIO MOREIRA BRITO
17	47499	RAYNE TANIA PEREIRA DA SILVA
18	47124	EMERSON DA SILVA RODRIGUES
19	47297	KARINA AMORIM MOREIRA
20	47037	RICK DOUGLAS DE CAMARGO MIRANDA
21	47516	SAMUEL SPINOLA DA CRUZ
22	48177	JULIE BEATRIZ ALMEIDA DOS SANTOS
23	47239	JORGE FERNANDE SOUZA SANTOS CAVALCANTI
24	47725	JOÃO GABRIEL CORREA DE ALCANTARA
25	47831	ALAN GILDO BEZERRA DA SILVA

TÉCNICO DE LABORATÓRIO

Ord	Inscrição	Candidato	Avaliação de Título/Certificado	Experiência Profissional	Pontuação Final	Situação
1	47552	PATRICK KENNEDY SOARES SANTANA	50	0	50	CLASSIFICADO
2	47514	ANA MARIA DA SILVA PRADO	0	10	10	CLASSIFICADO

3	47902	ALESSANDRA MATOS EMILIO	10	0	10	CLASSIFICADO
4	47109	MORGANA CASSIA GARCIA MAMORÉ	0	0	Requisito Mínimo	CLASSIFICADO
5	48146	NILTON BIBIANO DE ARAUJO	0	0	Requisito Mínimo	CLASSIFICADO
6	47447	GLEIDE BORGES PEREIRA	0	0	Requisito Mínimo	CLASSIFICADO
7	47327	ELIS ANGELA ALEXANDRE ALCANTARA	0	0	Requisito Mínimo	CLASSIFICADO
8	47251	JOSIANE FRANCISCA DA SILVA ALMEIDA	0	0	Requisito Mínimo	CLASSIFICADO
9	47285	ALESSANDRA FERREIRA COIMBRA	0	0	Requisito Mínimo	CLASSIFICADO
10	47947	SILVIA HELENA MAYUMI SHIMOKAWA	0	0	Requisito Mínimo	CLASSIFICADO
11	47663	VITOR NASCIMENTO DOS SANTOS	0	0	Requisito Mínimo	CLASSIFICADO
12	47754	FERNANDA RODRIGUES SOARES	0	0	Requisito Mínimo	CLASSIFICADO

ELIMINADOS

Ord	Inscrição	Candidato
1	47405	ELINETE FÁVARO JACOBINA
2	47182	WALTER TEIXEIRA BATISTA
3	47350	REGIANE KRIS PAES LEITE
4	47418	SELMA CRISTINA DA SILVA
5	47412	MARIA DE FATIMA DE AMORIM SILVA ALVES
6	48025	MARINA FAGUNDES DOS SANTOS
7	47492	ZULEIDE BUENO DOS SANTOS
8	47489	SONIA APARECIDA DA SILVA RODRIGUES
9	47528	PATRICIA CRISTINA AMORIM GONCALVES
10	47523	CLODOALDO DA SILVA MANCINI
11	47403	DANIELE TEIXEIRA DA SILVA
12	47339	JOSIANE DA SILVA SANTOS
13	47354	KAREN LARISSA DE LIMA ORTIZ
14	47288	MIRELLA KAROLINA ALVES DE CASTRO
15	47535	MILENNA GLÓRIA ALMEIDA DA SILVA
16	48210	ISABELA MARQUES RAMOS
17	47215	MARIA EDUARDA DIAS MELO
18	47344	NEUZA BARBOZA PESSOA

TÉCNICO DE IMOBILIZAÇÃO ORTOPÉDICA

Ord	Inscrição	Candidato	Avaliação de Título/Certificado	Experiência Profissional	Pontuação Final	Situação
1	48102	GRACIELE CRISTINA DA SILVA	5	0	5	CLASSIFICADO
2	47867	CIRO LUDIO MENDES DA SILVA	0	0	Requisito Mínimo	CLASSIFICADO
3	48200	JOSÉ CARLOS NUNES ARAGÃO	0	0	Requisito Mínimo	CLASSIFICADO
4	47487	KAIQUE LIMA FREIRE	0	0	Requisito Mínimo	CLASSIFICADO

ELIMINADOS

Ord	Inscrição	Candidato
1	47406	JOZIMARY ANUNCIACÃO OLIVEIRA
2	47284	ESMAEL PEREIRA DOS SANTOS
3	47669	ADALIA SILVA DE ASSIS LIMA
4	47546	PAULO RICARDO MOREIRA E SILVA DE OLIVEIRA
5	47989	GIVANILDO FERREIRA DOS SANTOS
6	47424	ANDREIA PEREIRA DA FE

TÉCNICO EM SEGURANÇA DO TRABALHO

Ord	Inscrição	Candidato	Avaliação de Título/Certificado	Experiência Profissional	Pontuação Final	Situação
1	47800	EMERSON LAFAIETTE DE SOUSA SANCHEZ	0	50	50	CLASSIFICADO
2	47143	ALEX SANDRO DA SILVA BOM DESPACHO	4	0	4	CLASSIFICADO
3	47864	PATRICIA PAZ DA COSTA	4	0	4	CLASSIFICADO
4	47613	MICHAEL VINICIUS VIEIRA DE ALMEIDA	4	0	4	CLASSIFICADO
5	47302	ZEILA MARCIA FERREIRA DOS SANTOS	0	0	Requisito Mínimo	CLASSIFICADO
6	48188	ALICE DE ALMEIDA OLIVEIRA	0	0	Requisito Mínimo	CLASSIFICADO
7	47739	FRANCISCO ASSIS ALVES FILHO	0	0	Requisito Mínimo	CLASSIFICADO
8	47330	ELISANGELA SILVA DE JESUS	0	0	Requisito Mínimo	CLASSIFICADO
9	47152	ELIZEU HENRIQUE DOS SANTOS	0	0	Requisito Mínimo	CLASSIFICADO
10	47393	TAIELLE STEFANI SOUSA NUNES	0	0	Requisito Mínimo	CLASSIFICADO
11	47711	JOELSON MIRANDA FERREIRA	0	0	Requisito Mínimo	CLASSIFICADO

ELIMINADOS

Ord	Inscrição	Candidato
1	47254	JOSÉ DIONÍSIO GIMENEZ
2	47132	ALDERY VIEIRA DA ROCHA
3	47127	MARCOS ANTÔNIO MOURA LIMA
4	47379	ALESSANDRA MARTINS DRUMMOND
5	47292	JOSSEANE DOS REIS BORGES
6	47245	ANTÔNIO CARLOS DE CAMPOS NUNES
7	47520	LEIDIANY APARECIDA SOUZA DO CARMO
8	47121	JHONATHAN PEDRO MARTINS DE OLIVEIRA

MAQUEIRO

Ord	Inscrição	Candidato	Avaliação de Título/Certificado	Experiência Profissional	Pontuação Final	Situação
1	48225	MARCOS ROBERTO DE SOUZA	15	60	75	CLASSIFICADO
2	47363	ALEXANDRO RICARDO DA SILVA	2	30	32	CLASSIFICADO

3	47763	JOSE MARCIO DE ALMEIDA BORGES	9	12	21	CLASSIFICADO
4	47818	MARLON JOSE DE MORAES SOUSA	20	0	20	CLASSIFICADO
5	47243	MARCOS ROBERTO ALVES DANTAS	9	6	15	CLASSIFICADO
6	47539	FRANCYNELSON FRANÇA CONCEIÇÃO	0	12	12	CLASSIFICADO
7	47303	JOAO PAULO DOS SANTOS	8	0	8	CLASSIFICADO
8	47280	DAYANE DA CRUZ FERNANDES DE OLIVEIRA	8	0	8	CLASSIFICADO
9	48075	ALEXSANDRO DE OLIVEIRA SILVA	8	0	8	CLASSIFICADO
10	47987	APARECIDA CRISTINA SILVA	2	5	7	CLASSIFICADO
11	48160	LUCAS VIEIRA DE CARVALHO	6	0	6	CLASSIFICADO
12	47471	WALTER WILIAM BUENO	5	0	5	CLASSIFICADO
13	47697	FERNANDO MAMEDES ALMEIDA DE MORAES	4	0	4	CLASSIFICADO
14	47865	LUIZ FERNANDO DA SILVA	4	0	4	CLASSIFICADO
15	47685	IURI DA SILVA TORRES	4	0	4	CLASSIFICADO
16	48015	RYAN DE SOUZA CAMPOS	4	0	4	CLASSIFICADO
17	48060	RONNIE VON DE ARCANJO	2	0	2	CLASSIFICADO
18	47050	FERNANDO LISBOA SILVA	2	0	2	CLASSIFICADO
19	47247	ANTONIO MARCOS CAVALCANTE	2	0	2	CLASSIFICADO
20	47909	KROL VARELLA FERREIRA LOPES STROESNER	2	0	2	CLASSIFICADO
21	47783	FABIANO FERREIRA DA SILVA	2	0	2	CLASSIFICADO
22	47043	VANDER ELSTE DE SOUZA BUENO	2	0	2	CLASSIFICADO
23	47993	JÚLIO CÉSAR MENDONÇA SOARES FERREIRA	2	0	2	CLASSIFICADO
24	47585	FRANCISCO GONÇALVES DE ASSIS	0	0	Requisito Mínimo	CLASSIFICADO
25	47348	RAIMUNDO ASSIS DOS SANTOS ARAÚJO	0	0	Requisito Mínimo	CLASSIFICADO
26	48181	GONÇALO RAIMUNDO CORREA DE MORAES	0	0	Requisito Mínimo	CLASSIFICADO
27	47392	JAIR DE OLIVEIRA VERISSIMO	0	0	Requisito Mínimo	CLASSIFICADO
28	47618	ADILSON ROCHA DE JESUS	0	0	Requisito Mínimo	CLASSIFICADO
29	47430	JEAN BOSCO CORREA DA COSTA	0	0	Requisito Mínimo	CLASSIFICADO
30	47110	JOÃO SOUZA DOS SANTOS	0	0	Requisito Mínimo	CLASSIFICADO
31	47274	FÁBIO ANTÔNIO MIRANDA	0	0	Requisito Mínimo	CLASSIFICADO
32	47395	OSCAR DE OLIVEIRA	0	0	Requisito Mínimo	CLASSIFICADO
33	47189	SIDNEY VIANA CRUZ	0	0	Requisito Mínimo	CLASSIFICADO
34	47069	JOSIMAR FAGUNDES PEREIRA	0	0	Requisito Mínimo	CLASSIFICADO
35	48130	JOSUALDO SANTOS GUIMARAES	0	0	Requisito Mínimo	CLASSIFICADO
36	47161	JOCELINO RAMOS DE ARRUDA	0	0	Requisito Mínimo	CLASSIFICADO
37	47952	EVANDRO LOURENCO DA SILVA	0	0	Requisito Mínimo	CLASSIFICADO
38	47194	DUENIR DE SOUZA CRUZ	0	0	Requisito Mínimo	CLASSIFICADO
39	48064	LAURYANE DE JESUS JACINTO	0	0	Requisito Mínimo	CLASSIFICADO
40	47885	DOUGLAS ORTOLAN MAGALHAES	0	0	Requisito Mínimo	CLASSIFICADO
41	47347	EDINOM DOS SANTOS TAVARES	0	0	Requisito Mínimo	CLASSIFICADO
42	47261	WALTER FRAN CORDEIRO DE ASSIS	0	0	Requisito Mínimo	CLASSIFICADO
43	47345	LUCAS CARNEVALE MARCANDELI	0	0	Requisito Mínimo	CLASSIFICADO
44	47733	RUDNEI REINALDO RIBEIRO	0	0	Requisito Mínimo	CLASSIFICADO
45	47924	ADRIELTO RAFAEL DA SILVA	0	0	Requisito Mínimo	CLASSIFICADO
46	47574	WANDERSON ROCHA DA SILVA	0	0	Requisito Mínimo	CLASSIFICADO
47	47115	ALINE PIRES DE CARVALHO CRUZ	0	0	Requisito Mínimo	CLASSIFICADO
48	47975	EMANUELI APARECIDA MORAES ALVES	2	0	Requisito Mínimo	CLASSIFICADO
49	47102	IGOR HENRIQUE DE OLIVEIRA	0	0	Requisito Mínimo	CLASSIFICADO
50	48232	PEDRO AUGUSTO FERREIRA PRADO	2	0	Requisito Mínimo	CLASSIFICADO
51	47073	ALEX OLIVEIRA	0	0	Requisito Mínimo	CLASSIFICADO
52	48087	EDCARLOS JUNIOR DE OLIVEIRA SANTOS	0	0	Requisito Mínimo	CLASSIFICADO
53	47736	LUCAS ALVES XAVIER	0	0	Requisito Mínimo	CLASSIFICADO
54	47150	ANDRE MARTINS DA SILVA	0	0	Requisito Mínimo	CLASSIFICADO
55	48156	REGIS VIDIGAL BEZERRA DA SILVA	0	0	Requisito Mínimo	CLASSIFICADO
56	47241	GUILHERME MARQUES MAIA	0	0	Requisito Mínimo	CLASSIFICADO
57	48061	SARAH RIBEIRO LOPES	0	0	Requisito Mínimo	CLASSIFICADO
58	47080	DAVID PINTO VIEIRA	0	0	Requisito Mínimo	CLASSIFICADO
59	47701	JORDAN VENICIUS SILVA PANOZO	0	0	Requisito Mínimo	CLASSIFICADO
60	47510	MERILLAINY MIRIAN DA SILVA GONCALVES	0	0	Requisito Mínimo	CLASSIFICADO
61	47502	VINICIUS GOES AQUINO	0	0	Requisito Mínimo	CLASSIFICADO
62	47706	NICOLE LEMES DA SILVA	0	0	Requisito Mínimo	CLASSIFICADO

ELIMINADOS

Ord	Inscrição	Candidato
1	47446	PEDRO PEREIRA DA SILVA
2	47046	MARCIO CAETANO DA SILVA
3	47727	GILSON BATISTA PIRES
4	47608	FLAVIO FERNANDO DA COSTA
5	47828	ALEXANDRO ROBERTO DA CRUZ
6	47901	IVALDO PINHEIRO DA SILVA
7	47965	ISRAEL KEMPE CAVALCANTI DOS SANTOS
8	47463	MARIA GUILHERMINA
9	48013	PÉRICLES JOSÉ DE BARCELOS FILHO
10	47474	FERNANDO LUÍS PASCHOAL
11	48244	EVERSON BARBOSA DE CARVALHO
12	47209	EDUARDO DA SILVA SALES
13	47882	ROBSON GOMES TEIXEIRA
14	47366	ENILSON DOURADOS DA SILVA
15	47145	JACSON GLEIS E SILVA
16	47686	HRENDRIO PEREIRA ALMEIDA
17	47676	VICTOR JOSÉ DE OLIVEIRA
18	47081	WILMAR SOUZA LOPES

19	47282	JOÃO CARLOS BARBOSA RIQUELMA
20	47120	JOAO PAULO DE OLIVEIRA
21	48042	RAFAEL CAMARGO DA SILVA
22	47872	ADRIEL HENRIQUE SILVA DE OLIVEIRA SILVA DE OLIVEIRA
23	47039	ALLAN COSTA MONTEIRO
24	47658	WELLITON DJAIR DOS SANTOS AIRES
25	47883	MAYCON JEFFERSON RIPARDO DE SOUSA
26	48157	MANOEL SANTANA DE ARRUDA
27	47154	EDMAR ALBUQUERQUE OLIVEIRA
28	47572	FABIANA APARECIDA TOMAZ
29	48219	ARTHUR JOSÉ DE OLINDA CUSTÓDIO
30	47085	MAYCON FERNANDES ALVES
31	47367	MIROSMAR WÉLSIO DOS SANTOS
32	48009	JOATHAN ANTONIO SANTOS RIBEIRO
33	47765	WELLINGTON APARECIDO DA SILVA FIGUEREDO
34	47071	LUCAS VINICIOS MARTINS DOS SANTOS
35	47122	MAURICIO ALVES DA SILVA
36	47491	LARISSA CRISTINA FERREIRA DA SILVA
37	48056	LUCAS HENRIQUE ALMEIDA DA SILVA
38	47575	EDUARDO HENRIQUE DE OLIVEIRA ROCHA
39	47674	JOAO PEDRO NASCIMENTO DE MORAES
40	47833	DANIEL CASTRO DE OLIVEIRA
41	47202	IGOR ELIAS MARQUES DE PORTUGAL
42	47176	ÁLVARO LEAL DE JESUS
43	47100	LORRAN PATRICK DA SILVA
44	47203	DIEGO MARQUES DE PORTUGAL

SECRETÁRIA EXECUTIVA

Ord	Inscrição	Candidato	Avaliação de Títulos/ Certificado	Experiência Profissional	Pontuação Final	Situação
1	47105	DANIELA ALMEIDA E SILVA	25	0	25	CLASSIFICADO
2	47419	EDUARDO ALVES COSTA	10	0	10	CLASSIFICADO
3	47998	NADIA VILLELA DE CARVALHO PAULA	8	8	8	CLASSIFICADO
4	47517	VANDERLEI JOSÉ DOS SANTOS	5	0	5	CLASSIFICADO
5	47936	GRACIELE ESTEFANE SILVA PINTO	5	0	5	CLASSIFICADO
6	47219	RONALDA RAMOS DE OLIVEIRA	0	0	Requisito Mínimo	CLASSIFICADO
7	47851	IANA DE MARIA GOMES COSTA	0	0	Requisito Mínimo	CLASSIFICADO
8	48175	CLAUDIA BARBOSA SENA	0	0	Requisito Mínimo	CLASSIFICADO
9	47505	ELAINE BARRETO DE MENEZES	0	0	Requisito Mínimo	CLASSIFICADO
10	47719	CARLA CRISTINI MOURA DE ARRUDA	0	0	Requisito Mínimo	CLASSIFICADO
11	47140	PAMYLLA ABADIA DE OLIVEIRA	0	0	Requisito Mínimo	CLASSIFICADO
12	47394	LETICIA NEVES BOA SORTE DA SILVA	0	0	Requisito Mínimo	CLASSIFICADO
13	48020	JUELEN BENEDITA DE ASSUNÇÃO	0	0	Requisito Mínimo	CLASSIFICADO
14	47040	ROSEANE CARDOSO DE OLIVEIRA DA SILVA	0	0	Requisito Mínimo	CLASSIFICADO
15	47790	RONEY PETHERSON CAMPOS PEREIRA	0	0	Requisito Mínimo	CLASSIFICADO

ELIMINADOS

Ord	Inscrição	Candidato
1	47240	MARIA ALUISIA BRAGA COSTA
2	47562	ANA RITA DE MOURA OLIVEIRA
3	47452	NEURACI RITA DE SOUZA
4	47357	MARIA CLAUDIA FUZARI
5	47234	SERIS REGINA ROCHA MATOS DA CUNHA
6	47407	SANDRA DOS SANTOS PIMENTA
7	47056	MARIA ISABEL FERNANDO FERNANDES
8	47769	EURANILCE MARGARIDA BENITES DE OLIVEIRA
9	47457	MARCIA TEIXEIRA BENTO
10	47119	LISSANDRA CRISTINA VILELA PEREIRA
11	47573	EDILARA PIABA ALVES SILVA
12	47266	CICERA MARIA RAMALHO DE LIMA
13	47156	EUNICE SOUZA MOREIRA
14	47106	GLAUCIA MARA DO ESPIRITO SANTO
15	47279	JUSSINEIA RICALDES DA SILVA
16	47186	KATIA SILENE SILVA QUEIROZ
17	47460	SONIA BARROS DA SILVA
18	47737	JOANA AMABILE MORO SILVA
19	47119	LEANDRO DE SOUZA LUCAS
20	47397	FERNANDO FARIAS MARTINS
21	47246	GRASIELEN CRISTINA DA SILVA LEITE
22	47682	EUDINEIA BONFIM DE ALMEIDA
23	47336	VIVIANE FERREIRA VIDA
24	47374	ELESSANDRA MARQUES RAMOS
25	47257	ANA CAROLINE CAMPOS DOS REIS SIOMA
26	48109	EVELY CAROLINE DE OLIVEIRA CONFESSOR
27	48040	DEUZIQUELI DIAS DE OLIVEIRA SILVA
28	47745	SILMARA SOARES BUENO
29	47287	DAYANA NAYARA DE MEDEIROS CARNELOS
30	47333	LEIA DAMASCENO PAIVA
31	47183	ADINA JESUS OLIVEIRA
32	47371	ELIANE DE AGUIAR
33	48217	GRACIELE FERREIRA DE MESQUITA
34	47275	GISELLE CRISTINA DE SOUZA HOLANDA

35	48152	JONATHAN AUGUSTO DA SILVA
36	47755	WANESSA REZENDE PEREIRA
37	48223	SUZANA RODRIGUES DE JESUS
38	48245	GRAZIELI KAROLINE DE SOUZA MARINHO
39	47681	KALLEMAN RAMOS DE FIGUEIREDO
40	47668	CLEIDE SILVA DA CUNHA MILAS
41	48118	DENIEL DENIS DA SILVA
42	47657	THAYSS LILIAN APARECIDA EUGENIO
43	47193	LETÍCIA GOMES DE OLIVEIRA
44	47630	NAIANE AGUIAR DA LUZ
45	47170	ARIELE DAIANE DUARTE FERREIRA
46	47538	MARCELLY SALETTE AGUIAR DA SILVA
47	47265	MARIELI FREITAS GODOY
48	47444	ALINE FERREIRA ALMEIDA
49	47185	ELIZA DE SOUZA TUNES
50	47267	ANDRESSA VIEIRA DE ARAUJO
51	47190	JANAINA FERREIRA DA SILVA
52	47946	JULIANI CRISTINI MARQUES ELIAS
53	47217	LORENA FELIPE FAUSTINO
54	47305	KAMILA PARDIM MAIERHOFER BIAVA
55	47049	NAYLENE MELONIO MORAIS
56	48251	MATHEUS NUNES RIBEIRO
57	47076	GEANNY HELOA DOS SANTOS FRANÇA
58	47563	KEROLEM PAULA DOS SANTOS
59	47847	BEATRIZ AGUIAR CAMILO
60	48182	ADNAIR NERES DOS SANTOS
61	47108	JOAO GABRIEL SIQUEIRA ROCHA
62	47506	ANDREIA DOS SANTOS ANDRADE
63	47384	BEATRIZ OLIVEIRA BARBOSA
64	47322	POLIANA PEREIRA DOS SANTOS
65	47083	DAIANA ALVES DOS SANTOS
66	47453	CAROLINE BEATRIZ DA SILVA
67	48249	MIKAELA CÁSSIA DE ARRUDA QUINTÃO
68	47381	GUSTAVO DO ESPIRITO SANTO SÁ
69	47977	RAYANE CRISTINA ROCHA PRATES
70	47166	JOICE LIMA DA SILVA
71	47428	RAYANNE STEPHANE DOS SANTOS FERREIRA
72	48204	GABRIEL GOMES DE ALMEIDA
73	48073	SAMARA FARIA DA SILVA
74	47318	YASMIN MELO SARDINHA
75	47123	ESTER FREITAS RODRIGUES
76	47112	ALESSANDRA DA SILVA VIANA
77	47359	ELLEN PATRICIA FIGUEIREDO ABREU

CONDUTOR DE AMBULÂNCIA

Ord	Inscrição	Candidato	Avaliação de Título/Certificado	Experiência Profissional	Pontuação Final	Situação
1	47802	JORDICEIA LUZ RODRIGUES	46	15	61	CLASSIFICADO
2	47437	RODRIGO DA SILVA	30	0	30	CLASSIFICADO
3	48189	FRANCELINO DIAS DE OLIVEIRA	21	0	21	CLASSIFICADO
4	47729	WENDEU LUAN MOREIRA LIMA SILVA	0	5	20	CLASSIFICADO
5	47107	SIDNEY BATISTA DOS SANTOS	17	0	17	CLASSIFICADO
6	47413	LAZARO DA SILVA CHAVES	15	0	15	CLASSIFICADO
7	47609	MICHAEL WILLIAM CANAVARROS MONTEIRO	13	0	13	CLASSIFICADO
8	47451	AILTON CATARINO DE CAMPOS	12	0	12	CLASSIFICADO
9	47602	THIAGO ANNDRE REZENDE	12	0	12	CLASSIFICADO
10	47195	MAXWELL SANTANA FRANCA	10	0	10	CLASSIFICADO
11	47809	FERNANDO BERNARDO DA SILVA	5	5	10	CLASSIFICADO
12	47564	WEDISON ROBERTO DA SILVA	4	4	8	CLASSIFICADO
13	47373	JOÃO BOSCO MARQUES DA SILVA	5	0	5	CLASSIFICADO
14	48044	AGNALDO RODRIGUES MARQUES DA CRUZ	5	0	5	CLASSIFICADO
15	48125	EVERSON DO AMARANTE	5	0	5	CLASSIFICADO
16	47623	LEANDRO DA SILVA SANTOS	5	0	5	CLASSIFICADO
17	47231	MAYKON DIEGO FERREIRA RONDON	4	0	4	CLASSIFICADO
18	47994	CLEMILTON SILVA SANTOS	4	0	4	CLASSIFICADO
19	47604	ALEIXO DIOGENES DA CRUZ JAQUES	4	0	4	CLASSIFICADO
20	47526	ORIVERTO FARES DA COSTA SANTOS	0	0	Requisito Mínimo	CLASSIFICADO
21	48206	ALESSANDRO DE OLIVEIRA SOUSA	0	0	Requisito Mínimo	CLASSIFICADO
22	47479	DALBIANO DANTAS DE OLIVEIRA	0	0	Requisito Mínimo	CLASSIFICADO
23	47808	JEAN CONCEIÇÃO SANTANA	0	0	Requisito Mínimo	CLASSIFICADO
24	48159	GLAUDSON GABRIEL SOUSA SANTOS	0	0	Requisito Mínimo	CLASSIFICADO

ELIMINADOS

Ord	Inscrição	Candidato
1	48089	MARA REJANE GATTIBONI
2	47464	VANDERLEI SOARES DE ARAUJO
3	47168	MARIA EDINEI ALMEIDA RIBEIRO SOUZA
4	47165	ANTONIO MARCOS MARTINS SOUZA MARTINS
5	47845	ALEXSANDRE DA CRUZ FERREIRA
6	47561	WANDERSON DA SILVA NUNES
7	47880	RODRIGO SALES DA SILVA PEREIRA

8	47689	JOSMAR DOS SANTOS LIMA
9	47593	VALDINEI MARIANO DA SILVA
10	47192	DANIEL RIGO
11	47364	MATIAS VILLALVA AQUINO
12	47687	WELLYTON SILVA LEMES
13	47232	ROSÂNGELA DA SILVA NOGUEIRA
14	47404	ROGÉRIO DE ALBUQUERQUE
15	47468	ROBSON MORAES RESENDE
16	47390	JULIANDRE ARRUDA DO AMARAL
17	48142	BENIER MALDONADO TEIXEIRA
18	47860	CLEIDINA CHRISTOFOLLI DE OLIVEIRA
19	47070	STENIO OSIAS OLIVEIRA SALES
20	47198	RAFAEL RODRIGUES DA SILVA
21	47600	EMMANUEL FRANCISCO DE ALBUQUERQUE
22	47126	RODINEY LEONEL DE BRITO
23	47131	JORGE VITOR ARRUDA
24	47113	ROGER PINHERO LEITE
25	47089	EDINELSON AMARAL SANTOS
26	47782	CLEITON SEBASTIÃO ALVES DA SILVA FERRAZ
27	48007	LEONARDO BARBOSA DE MOURA
28	47208	ADRIANO BENEDITO BASILIO MOREIRA BRITO
29	47321	WESLEI SOARES ALENCAR
30	47223	HUILZIVAN ALVES DA COSTA

TÉCNICO EM ENFERMAGEM

Ord.	Inscrição	Candidato	Avaliação de Título/ Certificado	Experiência Profissional	Pontuação final	Situação
1.	47537	CLAUDIA VALQUIRIA FERREIRA	40	40	80	CLASSIFICADO
2.	47999	ELIEDER TIAGO GONÇALVES DE OLIVEIRA	60	20	80	CLASSIFICADO
3.	47635	BRUNA LETICIA SANTANA	40	40	80	CLASSIFICADO
4.	47255	DÉBORA LOURENÇA PIZOTO DE OLIVEIRA	35	40	75	CLASSIFICADO
5.	47448	DANIELA CAMARGO FERREIRA MENDES	40	35	75	CLASSIFICADO
6.	48108	CÉLIO RIBEIRO DA SILVA	40	30	70	CLASSIFICADO
7.	47907	KELLY JANE DORADO NOGUEIRA	40	30	70	CLASSIFICADO
8.	47199	IVONE MARIA DA SILVA PORTUGAL	40	25	65	CLASSIFICADO
9.	47493	ELISANGELA NOVAIS DOS SANTOS ALVES	40	25	65	CLASSIFICADO
10.	48105	ELIANA PEREIRA PESSOA DE LIMA	25	40	65	CLASSIFICADO
11.	48171	GIOVANNI FERREIRA CAMARA	40	20	60	CLASSIFICADO
12.	48134	CRISTINA PEREIRA DE SOUSA	30	30	60	CLASSIFICADO
13.	47856	VALDENI PENHA SANTOS DOS SANTOS	40	20	60	CLASSIFICADO
14.	47728	MARIA AUXILIADORA DE SOUZA ALEKNOVIC	40	20	60	CLASSIFICADO
15.	47959	MARIA DE JESUS ROCHA OLIVEIRA	40	15	55	CLASSIFICADO
16.	47931	ZOZIMA ARCANJO DA SILVA	20	35	55	CLASSIFICADO
17.	48049	WANDA DA SILVA FERREIRA DO ESPIRITO SANTO	40	15	55	CLASSIFICADO
18.	48215	VERA BARROS DA SILVA	40	15	55	CLASSIFICADO
19.	47770	KATIA PRISCILA DE ALMEIDA OLIVEIRA	30	25	55	CLASSIFICADO
20.	47335	ALYNNE DE OLIVEIRA CABRAL	30	25	55	CLASSIFICADO
21.	47826	WILLIAM MESSIAS CESAR	30	25	55	CLASSIFICADO
22.	48055	LIANA APARECIDA ARAUJO	40	10	50	CLASSIFICADO
23.	48119	LADYZU ELIENE DA SILVA	40	10	50	CLASSIFICADO
24.	48131	PRISCILLA VEIGA DE SOUZA DINIZ	40	5	50	CLASSIFICADO
25.	48218	ELINÉIA FERREIRA DE OLIVEIRA	40	5	45	CLASSIFICADO
26.	47887	TELMA DOS SANTOS ECKERT	5	40	45	CLASSIFICADO
27.	48066	ELZA MARIA MONTEIRO DA SILVA	35	5	40	CLASSIFICADO
28.	48174	ROSELI APARECIDA MERCADO CAPELLO	0	40	40	CLASSIFICADO
29.	47178	OFLAVIO OLIVEIRA ASSUNÇÃO	0	40	40	CLASSIFICADO
30.	48163	EDILEUZA NOVAIS FERREIRA	40	0	40	CLASSIFICADO
31.	47433	EVANILCE BRUNO DE OLIVEIRA DIAS	20	20	40	CLASSIFICADO
32.	48016	MÔNICA IRACEMA DA GUIA SILVA	40	0	40	CLASSIFICADO
33.	47730	ALCIDES JOSÉ DE ALMEIDA	40	0	40	CLASSIFICADO
34.	47422	SILVANA APARECIDA DE SOUZA	0	40	40	CLASSIFICADO
35.	48239	GONÇALINA FRANCISLENE SANTANA	40	0	40	CLASSIFICADO
36.	47470	DANIELA OLIVEIRA DE SOUZA	0	40	40	CLASSIFICADO
37.	47896	ADRIANA DO NASCIMENTO VINHAL	40	0	40	CLASSIFICADO
38.	47904	VANDERLEY APARECIDO DIONEZIO	40	0	40	CLASSIFICADO
39.	47645	POLLYANA DE OLIVEIRA MIRANDA	40	0	40	CLASSIFICADO
40.	47334	IGOR DE OLIVEIRA AGUIAR	0	40	40	CLASSIFICADO
41.	48185	FRANCIELE NASCIMENTO CARVALHO DE MORAES	40	0	40	CLASSIFICADO
42.	48092	PAULA FERNANDA ARRUDA PADILHA	0	40	40	CLASSIFICADO
43.	47757	KEULY CAMPOS MARINHO	0	40	40	CLASSIFICADO
44.	48186	IKLÍFIS DE OLIVEIRA ALVES	0	40	40	CLASSIFICADO
45.	48081	JULIANO DA COSTA ALMEIDA	0	40	40	CLASSIFICADO
46.	47835	CRISTIANA ALVES DE MELO	10	25	35	CLASSIFICADO
47.	47793	KATIA ALVES DA SILVA	30	5	35	CLASSIFICADO
48.	47171	LUIZ RICARDO DOS SANTOS	0	35	35	CLASSIFICADO
49.	47555	SUELEN RIBEIRO DIAS DA SILVA ALMEIDA	0	35	35	CLASSIFICADO
50.	47780	ANA PAULA DA SILVA SANTOS	10	25	35	CLASSIFICADO
51.	47307	JADSON DE OLIVEIRA SANTOS	0	35	35	CLASSIFICADO
52.	47927	KEVELLYN HONORATA DE SOUSA	20	15	35	CLASSIFICADO

53.	47162	ALVARO VELEDA DA CRUZ	20	15	35	CLASSIFICADO
54.	48051	LUIZ FELIPE DA SILVA MOREIRA DE FREITAS	35	0	35	CLASSIFICADO
55.	47981	KAMILA FERNANDA AVELAR CORREA	0	35	35	CLASSIFICADO
56.	48086	JOSIANA SILVA ALVES	10	25	35	CLASSIFICADO
57.	47700	LUANNA BORGES DE QUEIROZ	10	25	35	CLASSIFICADO
58.	48198	DARZILENE CECILIA CORREA RIBEIRO	0	30	30	CLASSIFICADO
59.	48062	MARIA LUZINEIDE DE CAMPOS	5	25	30	CLASSIFICADO
60.	48099	DILAINE CRISTINA AHY DE OLIVEIRA	0	30	30	CLASSIFICADO
61.	47672	MARIA APARECIDA CORDEIRO DE JESUS	0	30	30	CLASSIFICADO
62.	47877	ROSALINA TEREZINHA DA SILVA	0	30	30	CLASSIFICADO
63.	47722	EDILEIA SILVA FERREIRA	0	30	30	CLASSIFICADO
64.	48147	LEIDIANA ROSANGELA DE ARRUDA	0	30	30	CLASSIFICADO
65.	47673	MARCELA APARECIDA SOBRINHO	30	0	30	CLASSIFICADO
66.	47995	MARCILENE ARCANJO BARBOSA	20	10	30	CLASSIFICADO
67.	47997	CRISTIANE SIMONE DO AMARAL	0	30	30	CLASSIFICADO
68.	47449	RENATA LORENA DE CARVALHO	0	30	30	CLASSIFICADO
69.	48003	ANDREIA DE OLIVEIRA	0	30	30	CLASSIFICADO
70.	47328	EDUARDO BRUNO BANDEIRA DA SILVA	0	30	30	CLASSIFICADO
71.	47983	DAMIANA ALMEIDA SOUZA PEREIRA	0	30	30	CLASSIFICADO
72.	47469	FERNANDA BEATRIZ DE AMORIM	0	30	30	CLASSIFICADO
73.	48077	KESSIA APARECIDA SANTANA	0	25	25	CLASSIFICADO
74.	48076	SILVIO MARCOS PEREIRA MILHOMEM DOS SANTOS	0	25	25	CLASSIFICADO
75.	47490	ELIZETE DA CRUZ FERNANDES	0	25	25	CLASSIFICADO
76.	48023	ROSIMEIRE PEREIRA DOS SANTOS	0	25	25	CLASSIFICADO
77.	47228	JOCILAINE GUTKOSKI ZOMER	0	25	25	CLASSIFICADO
78.	47177	LUCIMARA GAMA CEBALHO	0	25	25	CLASSIFICADO
79.	48095	SIRLENE RODRIGUES PEREIRA	0	25	25	CLASSIFICADO
80.	47791	RODRIGO RONDON	0	25	25	CLASSIFICADO
81.	47094	ROSILEIDE GONCALVES VIDAL	0	25	25	CLASSIFICADO
82.	47445	LAURA GONÇALVES DE SOUSA FREITAS	0	25	25	CLASSIFICADO
83.	47051	MARILZA PIMENTEL	0	25	25	CLASSIFICADO
84.	47667	ÉRICA PATRÍCIA RIBEIRO DE MOURA	5	20	25	CLASSIFICADO
85.	48053	OSCAR GARCIA DA SILVA FILHO	0	25	25	CLASSIFICADO
86.	47401	EDIANE DA ROCHA FERREIRA	0	25	25	CLASSIFICADO
87.	48046	RENATA DE SOUZA MARTINEZ	0	25	25	CLASSIFICADO
88.	47226	MAILA FERNANDA CHINELLI SILVEIRA	0	25	25	CLASSIFICADO
89.	47375	THIAGO DE OLIVEIRA BARBOSA	0	25	25	CLASSIFICADO
90.	47750	FERNANDA CRISTINA MARINHO CORRÊA	0	25	25	CLASSIFICADO
91.	47919	MARIA APARECIDA CAMPOS AMORIM	0	20	20	CLASSIFICADO
92.	47717	MARIA INEZ DE MORAIS	0	20	20	CLASSIFICADO
93.	47781	EDINIR LUIZA DE AMORIM	0	20	20	CLASSIFICADO
94.	47417	MARIA APARECIDA DA SILVA	0	20	20	CLASSIFICADO
95.	47962	ROSA ANTONIA DA SILVA CAMPOS	0	20	20	CLASSIFICADO
96.	48202	ELAINE CRISTINA LEITE DIAS	0	20	20	CLASSIFICADO
97.	47084	VALDIVA GONCALVES PEREIRA	0	20	20	CLASSIFICADO
98.	47691	JOCELINA PEREIRA RODRIGUES DE FARIAS	0	20	20	CLASSIFICADO
99.	48228	OSVALDINA BRANDÃO DE MATOS	0	20	20	CLASSIFICADO
100.	48144	ALINE OLIVEIRA GALVÃO	0	20	20	CLASSIFICADO
101.	47099	GISELE NUNES DE ALMEIDA	0	20	20	CLASSIFICADO
102.	47760	LUCIMAR CARDOSO DA SILVA	20	0	20	CLASSIFICADO
103.	48158	JOCIVANE CELESTRINA DE BARROS SILVA	0	20	20	CLASSIFICADO
104.	47871	ANDRIELE SANTOS DA SILVA	0	20	20	CLASSIFICADO
105.	47356	JESSICA PEDROSA DE ARANTES GOMES	0	20	20	CLASSIFICADO
106.	47494	GERFFERSON D'SOUZA SILVA	0	20	20	CLASSIFICADO
107.	47278	DIEGO ALBERTO VIEGAS FERRAZ	5	15	20	CLASSIFICADO
108.	48072	SUELLEN BENTA DA SILVA	0	20	20	CLASSIFICADO
109.	48247	ODILAYNE ARAÚJO FERREIRA MENDES	0	20	20	CLASSIFICADO
110.	47746	JOELMA BEATRIZ DOS SANTOS	0	20	20	CLASSIFICADO
111.	47184	BEATRIZ TEIXEIRA DE MORAES SILVA OLIVEIRA	0	20	20	CLASSIFICADO
112.	47979	RAFAEL SANTANA MAGALHÃES DA SILVA	20	0	20	CLASSIFICADO
113.	47201	BRUNA FERNANDES CORDEIRO	10	10	20	CLASSIFICADO
114.	47500	RAFAEL DA SILVA ALVES	0	20	20	CLASSIFICADO
115.	47180	ROSEANE TEN CATE	0	20	20	CLASSIFICADO
116.	47222	GABRIELA ROSE MENDES	0	20	20	CLASSIFICADO
117.	47130	MARIUZA BATISTA MARQUES MAIA	0	15	15	CLASSIFICADO
118.	47596	IVANI DO CARMO RUBAS	0	15	15	CLASSIFICADO
119.	47569	MARIA JOSE PAULA DA SILVA	0	15	15	CLASSIFICADO
120.	47568	LUCIANA DIAS DE ASSUNÇÃO	0	15	15	CLASSIFICADO
121.	47368	MARIA PINHO DE ARRUDA	0	15	15	CLASSIFICADO
122.	48153	ADRIANA JORNADA DE SOUZA ARAUJO	0	15	15	CLASSIFICADO
123.	48054	NAUDILEY FRANCISCO DE ARRUDA	0	15	15	CLASSIFICADO
124.	47858	MARIA JOSE DA SILVA	0	15	15	CLASSIFICADO
125.	47644	MARCIANA FIRMINO GUIMARAES	10	5	15	CLASSIFICADO
126.	48091	JUCILENE ALVES DA SILVA	10	5	15	CLASSIFICADO
127.	47811	JUCILENE CLOTILDES RIBEIRO RODRIGUES DE MATOS	0	15	15	CLASSIFICADO
128.	47683	LUCIANE DE FATIMA BARROZO SOUZA	0	15	15	CLASSIFICADO
129.	47751	ELIEL CARVALHO TENORIO	0	15	15	CLASSIFICADO
130.	48212	ADRIANA OLIVEIRA AMBRÓSIO	0	15	15	CLASSIFICADO
131.	47595	CRISTIANE CELESTINA BATISTA	0	15	15	CLASSIFICADO

132.	48103	RAFAELA DEGIANE NASSARDEN	0	15	15	CLASSIFICADO
133.	47554	ANA PAULA GONÇALVES DA CRUZ COSTA LEITE	0	15	15	CLASSIFICADO
134.	47773	LARISSA DA SILVA GONÇALVES	0	15	15	CLASSIFICADO
135.	48006	CARLOS ALBERTO BATISTA DA SILVA	0	15	15	CLASSIFICADO
136.	47559	FILIFE LOURENÇO GERMANO DE BARROS	0	15	15	CLASSIFICADO
137.	47191	LUCIANA SANTOS DE SOUZA	0	15	15	CLASSIFICADO
138.	47160	THATIANE CRISTINA RODRIGUES BRANDÃO	15	0	15	CLASSIFICADO
139.	48145	LARYSSA MILLENA RIBEIRO SANTOS	15	0	15	CLASSIFICADO
140.	47286	DALVA FERREIRA DA COSTA	10	0	10	CLASSIFICADO
141.	47863	CLEONICE APARECIDA INÁCIO	0	10	10	CLASSIFICADO
142.	47771	CLARA SANTANA DE AMORIM	0	10	10	CLASSIFICADO
143.	47252	JACIRA DA SILVA SANTOS	0	10	10	CLASSIFICADO
144.	48246	MANOEL CEZAR DA FONTOURA	0	10	10	CLASSIFICADO
145.	47726	MARCIA MADALENA DA SILVEIRA	5	5	10	CLASSIFICADO
146.	47579	ARENILCE MARIA DE OLIVEIRA	0	10	10	CLASSIFICADO
147.	47458	JOSE CARLOS DE MOURA RODRIGUES	10	0	10	CLASSIFICADO
148.	47801	NURIA BETHANIA FERREIRA DE DOUZA	0	10	10	CLASSIFICADO
149.	47380	ALEXANDRA PINTO DE ASSUNÇÃO CAMPOS	10	0	10	CLASSIFICADO
150.	47923	RAQUEL CASTELO BRANCO	0	10	10	CLASSIFICADO
151.	48080	JEOCONDA MENDES DE OLIVEIRA	0	10	10	CLASSIFICADO
152.	47797	ROSENIL GONÇALVES DA LUZ	0	10	10	CLASSIFICADO
153.	47342	MARIA JOCIARA DE JESUS SOUSA	10	0	10	CLASSIFICADO
154.	47372	DANIELLY DAS DORES XAVIER DOS SANTOS	10	0	10	CLASSIFICADO
155.	47988	MARIA HELENA DE OLIVEIRA	10	0	10	CLASSIFICADO
156.	48165	ANA PAULA DE SOUSA CARVALHO	0	10	10	CLASSIFICADO
157.	47066	DARIO MATOS DOS SANTOS	0	10	10	CLASSIFICADO
158.	48018	REGINALDO CORREA DA SILVA	0	10	10	CLASSIFICADO
159.	47862	MICHELLE FERNANDA DELGADO DE MORAES	0	10	10	CLASSIFICADO
160.	47382	IRENE CARLINE FERREIRA	0	10	10	CLASSIFICADO
161.	47498	FLAVIO AUGUSTO BARBOSA PENHA	10	0	10	CLASSIFICADO
162.	48161	KELLY ROSARIA SANTOS DE MELLO	0	10	10	CLASSIFICADO
163.	47570	ELIANARA ARISTEU DOS SANTOS	0	10	10	CLASSIFICADO
164.	47544	THAIS MAXSUELEM BATISTA PEREIRA	10	0	10	CLASSIFICADO
165.	47410	LAISA CARVALHO DA SILVA	0	10	10	CLASSIFICADO
166.	48176	FELIPE MARINHO PAES	10	0	10	CLASSIFICADO
167.	47930	ADRIANA EVANGELISTA DA SILVA	0	10	10	CLASSIFICADO
168.	47843	JANDEAN SILVA RIBEIRO JUNIOR	0	10	10	CLASSIFICADO
169.	47495	NATALLYN AUSTINNE ALVES MARTINS	0	10	10	CLASSIFICADO
170.	47155	ADENIL DE OLIVEIRA	5	0	5	CLASSIFICADO
171.	47556	MARLENE ROCHA PENA	0	5	5	CLASSIFICADO
172.	47291	JOANA DARC MIRANDA SOUSA	0	5	5	CLASSIFICADO
173.	48065	SIMONE DE ARRUDA SILVA	5	0	5	CLASSIFICADO
174.	47890	PEDRO CALIXTO DE OLIVEIRA FILHO	5	0	5	CLASSIFICADO
175.	47484	SUZELENE RAIMUNDA RODRIGUES	0	5	5	CLASSIFICADO
176.	48179	GIOVANIA CRISTINA DA SILVA CRUZ	0	5	5	CLASSIFICADO
177.	47846	VANETE DE SOUZA TAVARES	0	5	5	CLASSIFICADO
178.	47648	DANIELE GONÇALINA DA SILVA AZEVEDO	0	5	5	CLASSIFICADO
179.	47338	JOSÉ MARIA FERREIRA DA GUIA	0	5	5	CLASSIFICADO
180.	47970	CLEIA LAURA DA SILVA	0	5	5	CLASSIFICADO
181.	47059	SANDRA BORGES DE AMORIM ROSA	5	0	5	CLASSIFICADO
182.	47436	NICEIA LEMOS CORREIA	0	5	5	CLASSIFICADO
183.	47534	ELISVALDA RODRIGUES BOMFIM RIBEIRO	0	5	5	CLASSIFICADO
184.	47383	JOSINELMA JOSÉ DA SILVA	0	5	5	CLASSIFICADO
185.	47524	VALDEMAR NUNES DA CRUZ	0	5	5	CLASSIFICADO
186.	47973	MIRIAN RODRIGUES DOS SANTOS FARIAS PEREIRA	0	5	5	CLASSIFICADO
187.	48029	JUCILENE OLIVEIRA DA SILVA CARVALHO	0	5	5	CLASSIFICADO
188.	47945	JUSCILENE ROSA DOS SANTOS	0	5	5	CLASSIFICADO
189.	47891	CINTIA QUERENTINO DE SOUZA FERREIRA	0	5	5	CLASSIFICADO
190.	47553	JAQUELINE DE JESUS RIBEIRO HORTIZ	0	5	5	CLASSIFICADO
191.	48078	MÔNICA GALDINA DA SILVA GANDARA	0	5	5	CLASSIFICADO
192.	47332	ROSANA RODRIGUES CANDIDO DE FREITAS	0	5	5	CLASSIFICADO
193.	47990	PATRICIA MARQUES DA COSTA	0	5	5	CLASSIFICADO
194.	48139	ROSANA MARQUES DE MORAIS	0	5	5	CLASSIFICADO
195.	48045	FLAVIA DANTAS DE AVELAR	0	5	5	CLASSIFICADO
196.	47637	THIAGO HENRIQUE DOS SANTOS MACIEL	0	5	5	CLASSIFICADO
197.	47611	ALESSON VINÍCIOS ALDAVES DOS SANTOS	0	5	5	CLASSIFICADO
198.	47598	GLAUCIA MAGALLI SILVA FILISMINO	0	5	5	CLASSIFICADO
199.	47277	CARLINO AUTA DA SILVA	0	5	5	CLASSIFICADO
200.	47824	MAX WILLIAN DE MORAES	0	5	5	CLASSIFICADO
201.	48047	DJAILMA LEONEL DA SILVA	0	5	5	CLASSIFICADO
202.	48122	EDILSON NEVES MARTINS	0	5	5	CLASSIFICADO
203.	47768	ROSIQUELI ALVES DOS SANTOS	0	5	5	CLASSIFICADO
204.	48195	ESTER DE JESUS BISPO	0	5	5	CLASSIFICADO
205.	48138	JEANE DA SILVA ALECRIM	0	5	5	CLASSIFICADO
206.	48214	WALDINEIA DIAS DE GODOY	0	5	5	CLASSIFICADO
207.	47665	DILIANE AFONSO GOMES	0	5	5	CLASSIFICADO
208.	47607	CLAYTON TEIXEIRA BENEVIDES	0	5	5	CLASSIFICADO
209.	47950	ELENJUCY MACHADO LIRA	0	5	5	CLASSIFICADO
210.	47666	SULYANE SANTOS DE OLIVEIRA	0	5	5	CLASSIFICADO
211.	47943	IGOR LEONARDO ARANTES GONÇALVES	0	5	5	CLASSIFICADO

212.	48220	VITORIA DA SILVA GONÇALVES	0	5	5	CLASSIFICADO
213.	47744	BRENNO VINÍCIUS NUNES ALCÂNTARA	0	5	5	CLASSIFICADO
214.	47661	KAMILLA PEREIRA DOS SANTOS	0	5	5	CLASSIFICADO
215.	47431	ELFRIDA HANSCHESKI DECKMANN	0	0	Requisito Mínimo	CLASSIFICADO
216.	47874	MARIA DAS DORES SILVA	0	0	Requisito Mínimo	CLASSIFICADO
217.	47967	SABINA ANISIA GONÇALVES NETO	0	0	Requisito Mínimo	CLASSIFICADO
218.	48041	VERANEI NOGUEIRA SAMPAIO	0	0	Requisito Mínimo	CLASSIFICADO
219.	47794	RITA DE CÁSSIA NINCE ROSA DA SILVA	0	0	Requisito Mínimo	CLASSIFICADO
220.	48034	LUCIANE RODRIGUES	0	0	Requisito Mínimo	CLASSIFICADO
221.	47761	WILMA CONCEIÇÃO FERREIRA BORGES	0	0	Requisito Mínimo	CLASSIFICADO
222.	48164	LEILA REGINA DE SOUZA	0	0	Requisito Mínimo	CLASSIFICADO
223.	47838	ERENITA DIAS DOS SANTOS	0	0	Requisito Mínimo	CLASSIFICADO
224.	47300	MEIRE OLIVEIRA DA CRUZ	0	0	Requisito Mínimo	CLASSIFICADO
225.	47803	AICIR GOMES DE MOURA	0	0	Requisito Mínimo	CLASSIFICADO
226.	47974	CLAUDICE ALVES DOS SANTOS	0	0	Requisito Mínimo	CLASSIFICADO
227.	47836	CLEIDE OLIVEIRA DA SILVA	0	0	Requisito Mínimo	CLASSIFICADO
228.	47588	DALVANI QUEIROZ DE SOUZA	0	0	Requisito Mínimo	CLASSIFICADO
229.	47859	APARECIDA BRITO DE SOUSA	0	0	Requisito Mínimo	CLASSIFICADO
230.	47948	MARINALVA PEREIRA OLIVEIRA	0	0	Requisito Mínimo	CLASSIFICADO
231.	48192	JOANA D'ARC GARCIA SCANDOLIERE	0	0	Requisito Mínimo	CLASSIFICADO
232.	47940	CELESTINA CORDIRO DE ASSIS	0	0	Requisito Mínimo	CLASSIFICADO
233.	47429	FERNANDO SILVA DE SOUZA	0	0	Requisito Mínimo	CLASSIFICADO
234.	47922	HELICIO JOSÉ DOS SANTOS	0	0	Requisito Mínimo	CLASSIFICADO
235.	48088	GECILDA DAMACENO ROCHA	0	0	Requisito Mínimo	CLASSIFICADO
236.	47317	ALESSANDRA RODRIGUES CREMASCO	0	0	Requisito Mínimo	CLASSIFICADO
237.	48038	ISAURA IASSAN DE ARRUDA	0	0	Requisito Mínimo	CLASSIFICADO
238.	47512	LUCIMAR EVANGELISTA DA SILVA	0	0	Requisito Mínimo	CLASSIFICADO
239.	47639	CIDIA FERREIRA DE FRANÇA	0	0	Requisito Mínimo	CLASSIFICADO
240.	48074	LUCIA BRAGA DA SILVA	0	0	Requisito Mínimo	CLASSIFICADO
241.	47238	LUCIANO SOUZA E SILVA	0	0	Requisito Mínimo	CLASSIFICADO
242.	47584	JANETE GLÓRIA DE ALMEIDA	0	0	Requisito Mínimo	CLASSIFICADO
243.	47606	SANDRA REGINA DE MAGALHÃES	0	0	Requisito Mínimo	CLASSIFICADO
244.	47408	ANA MARCIA DE ARRUDA	0	0	Requisito Mínimo	CLASSIFICADO
245.	48071	BARBARA GONÇALVES DA MOTA	0	0	Requisito Mínimo	CLASSIFICADO
246.	47135	TÂNIA MARIA DA SILVA	0	0	Requisito Mínimo	CLASSIFICADO
247.	47853	ELLEN GAIVA ROCHA	0	0	Requisito Mínimo	CLASSIFICADO
248.	47289	ROSIDELMA PERPÉTUA SOARES	0	0	Requisito Mínimo	CLASSIFICADO
249.	47624	DALUZA DA SILVA PAULA	0	0	Requisito Mínimo	CLASSIFICADO
250.	47298	FRANCISCO AUGUSTO DELGADO	0	0	Requisito Mínimo	CLASSIFICADO
251.	48133	IVANI GOMES DE SOUZA	0	0	Requisito Mínimo	CLASSIFICADO
252.	47142	CRISTIANE VANESSA BRUGNOLI GONCALVES	0	0	Requisito Mínimo	CLASSIFICADO
253.	47933	SILVANA APARECIDA DA SILVA	0	0	Requisito Mínimo	CLASSIFICADO
254.	47237	FÁTIMA BUENO DE ALMEIDA	0	0	Requisito Mínimo	CLASSIFICADO
255.	47693	JUBAL BATISTA DE LIMA JUNIOR	0	0	Requisito Mínimo	CLASSIFICADO
256.	48209	SANDRA REGINA DA SILVA	0	0	Requisito Mínimo	CLASSIFICADO
257.	47741	HELAINÉ CRISTINA DIAS	0	0	Requisito Mínimo	CLASSIFICADO
258.	48170	FÁTIMA ARAÚJO DA SILVA	0	0	Requisito Mínimo	CLASSIFICADO
259.	47296	MARIA APARECIDA DE SOUZA ENEDINO	0	0	Requisito Mínimo	CLASSIFICADO
260.	47376	CLEIDINEIA PEROSO	0	0	Requisito Mínimo	CLASSIFICADO
261.	47792	FRANCISCA FRANCILENE DE OLIVEIRA	0	0	Requisito Mínimo	CLASSIFICADO
262.	48222	CARLA REGINA FERREIRA DE QUEIROZ PEREIRA	0	0	Requisito Mínimo	CLASSIFICADO
263.	47571	GLEUDES FERNANDES MEDEIROS	0	0	Requisito Mínimo	CLASSIFICADO
264.	48010	EDER SANTOS DE LIMA	0	0	Requisito Mínimo	CLASSIFICADO
265.	47063	EUCLENES RAMOS MIRANDA	0	0	Requisito Mínimo	CLASSIFICADO
266.	47680	LUCIANA OLIVEIRA DE CARVALHO	0	0	Requisito Mínimo	CLASSIFICADO
267.	47078	FLAVIANE SILVA GALIANO MEDEIROS	0	0	Requisito Mínimo	CLASSIFICADO
268.	47926	MARIA SEBASTIANA DE ARRUDA CORREA	0	0	Requisito Mínimo	CLASSIFICADO
269.	48100	NILDA NOGUEIRA DE SOUZA ORTIZ	0	0	Requisito Mínimo	CLASSIFICADO
270.	47041	ANA LUCIA DE ALMEIDA BORGES	0	0	Requisito Mínimo	CLASSIFICADO
271.	47312	KATIA REGINA DA SILVA ROSA	0	0	Requisito Mínimo	CLASSIFICADO
272.	47323	KAROLINE SILVA CABRAL	0	0	Requisito Mínimo	CLASSIFICADO
273.	47821	ROGERIO DIAS FERREIRA	0	0	Requisito Mínimo	CLASSIFICADO
274.	47712	MAXWELL DE MOURA NUNES	0	0	Requisito Mínimo	CLASSIFICADO
275.	47351	ROZANE CRISTINA DE OLIVEIRA LOPES	0	0	Requisito Mínimo	CLASSIFICADO
276.	47225	NILZA ALVES MARTINS DE ABREU OLIVEIRA	0	0	Requisito Mínimo	CLASSIFICADO
277.	47483	MOURA REGIO JUNIOR	0	0	Requisito Mínimo	CLASSIFICADO
278.	47816	ROSANGELA RODRIGUES DE SOUZA	0	0	Requisito Mínimo	CLASSIFICADO
279.	47421	GRAZIELLI DA SILVA MARTINS	0	0	Requisito Mínimo	CLASSIFICADO
280.	47389	NICELIA DE SOUZA RIBEIRO	0	0	Requisito Mínimo	CLASSIFICADO
281.	47547	ISMAIRA DE OLIVEIRA ROSENDO RODRIGUES	0	0	Requisito Mínimo	CLASSIFICADO
282.	47842	KLEVERSON DO NASCIMENTO	0	0	Requisito Mínimo	CLASSIFICADO
283.	47521	MILCA CARVALHO DE JESUS	0	0	Requisito Mínimo	CLASSIFICADO
284.	47420	MARIA BALBINA DA CONCEIÇÃO SOARES	0	0	Requisito Mínimo	CLASSIFICADO
285.	47850	MARCIA LEMOS	0	0	Requisito Mínimo	CLASSIFICADO
286.	47295	MICHELE DOS SANTOS FRANÇA	0	0	Requisito Mínimo	CLASSIFICADO
287.	47545	GEIZA DOS SANTOS OLIVEIRA	0	0	Requisito Mínimo	CLASSIFICADO
288.	47767	CLODOALDO PEREIRA AZEVEDO	0	0	Requisito Mínimo	CLASSIFICADO
289.	47314	ELAINE FRANCA DE PINHO SAMPAIO	0	0	Requisito Mínimo	CLASSIFICADO
290.	47224	HELOIZA LIMA FERREIRA	0	0	Requisito Mínimo	CLASSIFICADO
291.	47268	KARINA BRITO TAPEOCY	0	0	Requisito Mínimo	CLASSIFICADO
292.	47854	LELILANE LUCIA DA SILVA	0	0	Requisito Mínimo	CLASSIFICADO

293.	47134	AMANDA DELMONDES BENICIO	0	0	Requisito Mínimo	CLASSIFICADO
294.	47476	JULIANO LOPES LELLIS	0	0	Requisito Mínimo	CLASSIFICADO
295.	47341	EMANUELLE FARIAS PEREIRA DE MATOS	0	0	Requisito Mínimo	CLASSIFICADO
296.	47920	IVO FRANCISCO DA SILVA	0	0	Requisito Mínimo	CLASSIFICADO
297.	47536	IVANA SANTOS ALMEIDA DE FRANCA	0	0	Requisito Mínimo	CLASSIFICADO
298.	47710	TATIANA DE JESUS CORECHA	0	0	Requisito Mínimo	CLASSIFICADO
299.	47230	ELENIR DE SIQUEIRA PACHECO	0	0	Requisito Mínimo	CLASSIFICADO
300.	47560	VALDECI ALVES DA SILVA JUNIOR	0	0	Requisito Mínimo	CLASSIFICADO
301.	48149	MARIA LUCINETE DE CAMPOS SILVA	0	0	Requisito Mínimo	CLASSIFICADO
302.	48093	TATIANE DA SILVA LACERDA	0	0	Requisito Mínimo	CLASSIFICADO
303.	47652	CLAUDIO TEOFILU DA ROSA MORAES	0	0	Requisito Mínimo	CLASSIFICADO
304.	47643	MIRIAN FRANÇA DA SILVA JESUS	0	0	Requisito Mínimo	CLASSIFICADO
305.	48028	SIMONE DE ALMEIDA TOFFANI PAIVA	0	0	Requisito Mínimo	CLASSIFICADO
306.	48132	ELISÂNGELA FRANÇA VELASCO PAES	0	0	Requisito Mínimo	CLASSIFICADO
307.	47629	FÁBIO JUNIOR DA SILVA	0	0	Requisito Mínimo	CLASSIFICADO
308.	47503	TELMA JOANA TAQUES DA SILVA	0	0	Requisito Mínimo	CLASSIFICADO
309.	47128	EURIPEDES CANDIDO RIBEIRO JUNIOR	0	0	Requisito Mínimo	CLASSIFICADO
310.	47804	GIOVANA LUIZA CARDOSO BALDO	0	0	Requisito Mínimo	CLASSIFICADO
311.	47258	ROBSON LUIS GINO	0	0	Requisito Mínimo	CLASSIFICADO
312.	48178	ANDRIELLE DA SILVA GOMES	0	0	Requisito Mínimo	CLASSIFICADO
313.	47337	JOSINEIA LARA SOARES	0	0	Requisito Mínimo	CLASSIFICADO
314.	47486	CRISTINA DE OLIVEIRA	0	0	Requisito Mínimo	CLASSIFICADO
315.	48172	DANILO FERREIRA DE CAMPOS GONÇALVES DE PAULA	0	0	Requisito Mínimo	CLASSIFICADO
316.	47627	DUCILENE PAULA DA SILVA	0	0	Requisito Mínimo	CLASSIFICADO
317.	48057	MONICA FERNANDA DE AMORIM	0	0	Requisito Mínimo	CLASSIFICADO
318.	47646	BENEDITA GLEICE DA CRUZ SILVA	0	0	Requisito Mínimo	CLASSIFICADO
319.	47772	CAMILA OURIVES OLIVEIRA ROCHA	0	0	Requisito Mínimo	CLASSIFICADO
320.	47088	ADILENE NARCISA ALVES	0	0	Requisito Mínimo	CLASSIFICADO
321.	47092	JOSÉ EDSON DE MELO OLIVEIRA	0	0	Requisito Mínimo	CLASSIFICADO
322.	47649	JOSEVAN BARBOSA DOS SANTOS	0	0	Requisito Mínimo	CLASSIFICADO
323.	48229	DEBORA PAULA DA SILVA	0	0	Requisito Mínimo	CLASSIFICADO
324.	47951	IVARLETE MARTINS	0	0	Requisito Mínimo	CLASSIFICADO
325.	48190	VANILDA APARECIDA LIMA DOS SANTOS	0	0	Requisito Mínimo	CLASSIFICADO
326.	47256	JAQUELYNE OLIVEIRA LEMES DA COSTA	0	0	Requisito Mínimo	CLASSIFICADO
327.	47713	ALEXSANDRA BRUM DA SILVA	0	0	Requisito Mínimo	CLASSIFICADO
328.	48148	JULIANA DA SILVA	0	0	Requisito Mínimo	CLASSIFICADO
329.	48059	TAYANE GONÇALVES DE SOUZA NISHIKAWA	0	0	Requisito Mínimo	CLASSIFICADO
330.	47481	PATRICIA OLIVEIRA DOS SANTOS	0	0	Requisito Mínimo	CLASSIFICADO
331.	47304	VALDIRENE ANACLETO OLIVEIRA	0	0	Requisito Mínimo	CLASSIFICADO
332.	47068	ANA PAULA ANSELMO GOMES	0	0	Requisito Mínimo	CLASSIFICADO
333.	47197	LORENA CRISTINA AZEVEDO	0	0	Requisito Mínimo	CLASSIFICADO
334.	47077	DANIELE NUNES DE BRITO	0	0	Requisito Mínimo	CLASSIFICADO
335.	48224	MARIZETE DE SOUZA ARRUDA	0	0	Requisito Mínimo	CLASSIFICADO
336.	47785	EDIANE SILVA NAZÁRIO	0	0	Requisito Mínimo	CLASSIFICADO
337.	47507	LUIZ PAULO NAZARETH DIAS	0	0	Requisito Mínimo	CLASSIFICADO
338.	48084	MARINES JANAINA DA SILVA	0	0	Requisito Mínimo	CLASSIFICADO
339.	48048	LETYCIA SABINO DA SILVA	0	0	Requisito Mínimo	CLASSIFICADO
340.	47651	RITA POVOAS CARVALHO	0	0	Requisito Mínimo	CLASSIFICADO
341.	47233	MARIANA BASILIO DOS SANTOS	0	0	Requisito Mínimo	CLASSIFICADO
342.	47705	ARIANE ARGENTINA DE JESUS SERRA	0	0	Requisito Mínimo	CLASSIFICADO
343.	48207	CLEBER DE OLIVEIRA SANABRIA	0	0	Requisito Mínimo	CLASSIFICADO
344.	47207	WANESSA CAVALCANTE DOS REIS	0	0	Requisito Mínimo	CLASSIFICADO
345.	47707	VALQUÍRIA CORRÊA RODRIGUES	0	0	Requisito Mínimo	CLASSIFICADO
346.	47688	ANA LUISA RODRIGUES DE ALMEIDA	0	0	Requisito Mínimo	CLASSIFICADO
347.	47370	JESSIKA ROSANE DE ARRUDA ABREU AMORIM	0	0	Requisito Mínimo	CLASSIFICADO
348.	47819	GIZELE CAMPOS DE ALMEIDA	0	0	Requisito Mínimo	CLASSIFICADO
349.	48027	CRISTIELLI COSTA SOUZA	0	0	Requisito Mínimo	CLASSIFICADO
350.	47315	ANA PAULA DA GUIA SOUZA	0	0	Requisito Mínimo	CLASSIFICADO
351.	47633	WESLLEY DA SILVA	0	0	Requisito Mínimo	CLASSIFICADO
352.	48191	MARCELLI DANGELA DOS SANTOS SOUZA	0	0	Requisito Mínimo	CLASSIFICADO
353.	48063	STHEFFANY RIBEIRO LIRA	0	0	Requisito Mínimo	CLASSIFICADO
354.	47895	FRANCISLEIA OLIVEIRA DE ASSIS	0	0	Requisito Mínimo	CLASSIFICADO
355.	47899	TAYANNE BARROS SILVA PIRES	0	0	Requisito Mínimo	CLASSIFICADO
356.	48240	ANDREIA ARRUDA COSTA	0	0	Requisito Mínimo	CLASSIFICADO
357.	47513	JULIANE KÉSSIA FERNANDES DA SILVA SOUZA	0	0	Requisito Mínimo	CLASSIFICADO
358.	47776	LIDIANE DOS SANTOS SILVA	0	0	Requisito Mínimo	CLASSIFICADO
359.	47957	GLEICY ALVES VENTURA	0	0	Requisito Mínimo	CLASSIFICADO
360.	47889	JEFFERSON DE SOUZA STRUQUEL	0	0	Requisito Mínimo	CLASSIFICADO
361.	47097	VERONICA GARCIA	0	0	Requisito Mínimo	CLASSIFICADO
362.	48008	MERLI CONCEIÇÃO MACONHAO DE AMORIM	0	0	Requisito Mínimo	CLASSIFICADO
363.	47313	KECIA MARIA SOARES	0	0	Requisito Mínimo	CLASSIFICADO
364.	47035	REGIANE SOARES RIVAROLA	0	0	Requisito Mínimo	CLASSIFICADO
365.	47886	PATRICK VIEIRA DA SILVA	0	0	Requisito Mínimo	CLASSIFICADO
366.	47892	NUBIA NATANE DA SILVA CAMPOS	0	0	Requisito Mínimo	CLASSIFICADO
367.	47103	LAIS FERNANDA RODRIGUES SILVA	0	0	Requisito Mínimo	CLASSIFICADO
368.	47044	NÁDIA CLAUDIANA DA SILVA	0	0	Requisito Mínimo	CLASSIFICADO
369.	47060	JESSICA DE SANT'ANA ALVES DA SILVA	0	0	Requisito Mínimo	CLASSIFICADO
370.	47411	DANIELE DE MOURA PAZ	0	0	Requisito Mínimo	CLASSIFICADO
371.	48238	RAYSSA CAROLINE ALMEIDA DE SOUZA	0	0	Requisito Mínimo	CLASSIFICADO
372.	47211	KARYNA KEZIA DOS SANTOS SOUZA	0	0	Requisito Mínimo	CLASSIFICADO
373.	47580	LUANNA SILVA E CRUZ	0	0	Requisito Mínimo	CLASSIFICADO

374.	47671	JANAINE PEREIRA DE SOUZA	0	0	Requisito Mínimo	CLASSIFICADO
375.	47058	CARINA RIBEIRO SILVA	0	0	Requisito Mínimo	CLASSIFICADO
376.	47072	ANNE KAROLINE DE CAMPOS COUTO	0	0	Requisito Mínimo	CLASSIFICADO
377.	47311	KARINA APARECIDA DOS SANTOS	0	0	Requisito Mínimo	CLASSIFICADO
378.	47074	AMANDA RAFAELA BRANDÃO NASCIMENTO	0	0	Requisito Mínimo	CLASSIFICADO
379.	47163	LETICIA DA SILVA CARDOSO	0	0	Requisito Mínimo	CLASSIFICADO
380.	47825	ANA CAROLINE DOS SANTOS	0	0	Requisito Mínimo	CLASSIFICADO
381.	47834	QUESIA PAULINA FERREIRA	0	0	Requisito Mínimo	CLASSIFICADO
382.	48033	LAYENNE BORGAT LIMA	0	0	Requisito Mínimo	CLASSIFICADO
383.	48173	GEOVANA BENEDITA DO NASCIMENTO	0	0	Requisito Mínimo	CLASSIFICADO
384.	47173	NAYARA MARIA DA SILVA	0	0	Requisito Mínimo	CLASSIFICADO
385.	47532	JUCELHA BENEDITA ALVES SANTOS	0	0	Requisito Mínimo	CLASSIFICADO
386.	47530	KARINA ALVES FERREIRA	0	0	Requisito Mínimo	CLASSIFICADO
387.	47310	VANESSA FARIAS DOS SANTOS	0	0	Requisito Mínimo	CLASSIFICADO
388.	47910	DANIEL CASTRO TOGUTI	0	0	Requisito Mínimo	CLASSIFICADO
389.	47898	TAISE REIS DA SILVA	0	0	Requisito Mínimo	CLASSIFICADO
390.	47723	MARCOS VINÍCIUS ALMEIDA DOS SANTOS	0	0	Requisito Mínimo	CLASSIFICADO
391.	48083	MARYELLE DE CAMPOS ALMEIDA	0	0	Requisito Mínimo	CLASSIFICADO
392.	47096	PATRICIA DE SOUSA MELO	0	0	Requisito Mínimo	CLASSIFICADO
393.	47466	KAROLAINE DAFNI RONDON DE CAMPOS SILVA	0	0	Requisito Mínimo	CLASSIFICADO
394.	47527	FLÁVIA MARTINS ROCHA CARDOSO	0	0	Requisito Mínimo	CLASSIFICADO
395.	47992	MILENE DE CAMPOS RAMOS	0	0	Requisito Mínimo	CLASSIFICADO
396.	47091	ROBSON ARAUJO RODRIGUES	0	0	Requisito Mínimo	CLASSIFICADO
397.	47271	JAQUELINE CAROLINE MELGES	0	0	Requisito Mínimo	CLASSIFICADO
398.	47253	THALITA CRISTINE RODRIGUES	0	0	Requisito Mínimo	CLASSIFICADO
399.	47565	VITORIA NAIARA DA COSTA JESUA	0	0	Requisito Mínimo	CLASSIFICADO
400.	47273	THALITA BENÍCIO DA SILVA	0	0	Requisito Mínimo	CLASSIFICADO
401.	47187	ANA CAROLINE PEREIRA LIMA	0	0	Requisito Mínimo	CLASSIFICADO
402.	47934	ELLY EMANUELY VARRELLA	0	0	Requisito Mínimo	CLASSIFICADO
403.	47358	LARISSA CRISTINA PINTO GOES MACHADO	0	0	Requisito Mínimo	CLASSIFICADO
404.	48243	ALEXANDRA THAINAN DUARTE	0	0	Requisito Mínimo	CLASSIFICADO
405.	47497	VICTORIA APARECIDA DE OLIVEIRA AIRES CHAVES	0	0	Requisito Mínimo	CLASSIFICADO
406.	47378	NAYARA CONRADO DE FIGUEIREDO ABREU	0	0	Requisito Mínimo	CLASSIFICADO
407.	47386	GABRIELLY NARDELI DA SILVA	0	0	Requisito Mínimo	CLASSIFICADO
408.	47181	JAMYLLY RODRIGUES DA SILVA	0	0	Requisito Mínimo	CLASSIFICADO

ELIMINADOS

Ord	Inscrição	Candidato
1	47829	CLARICE GONÇALVES DE QUEIROZ
2	47541	LUCIENE ALVES FERREIRA
3	48248	JUSCELINO ALVES FERREIRA
4	47515	VILMA BRITO
5	47270	LUZIMAR ALENCAR DA SILVA
6	48199	ROSIMEIRE SOUZA DA SILVA
7	47742	MARIA DE LOURDES RIBEIRO DA SILVA
8	47543	ROSEMEIRE MARIA DE SOUZA LIMA
9	47294	MARIXA SOUZA LIMA RODRIGUES
10	47839	SUELI MARIA DOS SANTOS SOUZA DA COSTA
11	47961	LUCINEA BATISTA DA CONCEIÇÃO CRISTALDO
12	47935	LINDOMAR ALVES AMORIM
13	48126	JOCIMAR MENDES DA CUNHA
14	47820	LUZIMAR FERREIRA BEZERRA
15	47581	RITA DE CASSIA MACIEL DA SILVA
16	47138	MARIA EMILIA MATEUS DA SILVA
17	48231	MARIA MARLENE JACINTO DA COSTA
18	48032	LUCIETE PINHEIRO ALVES DA SILVA
19	47762	KATIA CILENE CORDEIRO
20	47914	EDUARDO LEMES DA SILVA
21	47703	SILVIA DE JESUS SILVA
22	47343	GIMENIA OLIVEIRA PEREIRA
23	47677	VERA LUCIA ALVES MARINHO
24	47432	ANTONIO JOACY DE ARRUDA
25	47849	JUCILEY ANTONIA SILVA
26	47778	JUCIMARA PINTO OLIVEIRA DA SILVA
27	47504	VALDETH DE CARVALHO
28	47501	MARIA LUCIA DIAS FERNANDES
29	48230	MARIA ANTONIA PEREIRA
30	48216	SUELY VITÓRIA DE SIQUEIRA
31	47320	CLEONICE CAVALCANTE PEREIRA DA SILVA
32	48201	EVA MARIA DA SILVA
33	47399	CLAUDETE ROSA DE ARRUDA
34	47482	MARIA CONCEIÇÃO DE SANT'ANA
35	47692	JUCIMEIRE DIAS DA CRUZ
36	47908	LUZANILDES MARTINS DOS SANTOS
37	47806	CLAUDETE ALVES DO ROSARIO
38	47759	ELZA JOSELINA DE CAMPOS ANDRADE
39	47840	CLAUDIA CRISTINA DA GUIA
40	47175	ELAINE MARIA DE DEUS CARVALHO
41	47928	SONIA MARIA DOS SANTOS MALHADO
42	48135	ROSANGELA DA SILVA BARBOSA
43	47714	HILDA DA SILVA CAMPOS

44	47986	AECIO ARRUDA DE CARVALHO
45	47675	AUREA DA SILVA
46	48233	CLÉIA LÚCIA MONTEIRO DA SILVA
47	47144	KENIA PRISCILA RODRIGUES MORAES
48	47866	MARCIA REGINA RODRIGUES DA SILVA
49	47678	ROSIMARI HEMING DOS SANTOS
50	47508	CARLOS LUIS RAMOS SILVA
51	47786	LUCILENE PÃES DE BARROS
52	47117	CRISTIANE ALMEIDA DE OLIVEIRA JESUS
53	47062	JOILCE DAS GRACAS DO NASCIMENTO
54	47306	SHELMA ISABEL CALDAS ABREU
55	47488	MARILUCE DE CAMPOS ROSARIO
56	47805	EDENILDE ALVES DOS SANTOS
57	48237	JOILSON DE SOUZA ROSA
58	47881	ROSIMEIRE PEREIRA JARA
59	48098	KLEBER RODRIGUES DA CONCEIÇÃO
60	47942	MARISELMA ANDRÉIA LEAL DOS SANTOS SILVA
61	47932	LUCIANA DA SILVA
62	47052	DINAMAR PEREIRA DA ROCHA
63	47213	SILZE FERREIRA DA COSTA
64	47956	KEILA MARIA DO NASCIMENTO ROSA GREGO
65	47293	JOSILEY BORGES DE SOUZA
66	47116	MARIA HELENA DA SILVA SOARES
67	47438	NERZITA MARIA OLIVEIRA DA SILVA E SOUZA
68	48155	TATIANE CRISTINA MIRANDA DE OLIVEIRA
69	47789	SANDRA DA SILVA CANDIALI
70	48017	CRISTINA PAULA ALVES DE OLIVEIRA
71	47813	ELENILDA MACEDO DA SILVA
72	47079	JOELSON MOYA LOPES
73	47827	GEOVANA MARTINS COSTA PAVINI
74	48166	EVA LUCIANA VIEIRA DE CAMPOS
75	47167	VERA LUCIA BORGES GOMES PESSOA
76	47592	REGINA RAMOS CURADO NEVES
77	47814	ELAINE CRISTINA DE ARRUDA LOUZADA
78	48000	ROBSON BRAGA DA SILVA
79	47900	SOLANGE DA SILVA CORREA CARVALHO
80	47244	LIVIA REGINA DE OLIVEIRA LOPES
81	47612	LUCIMAR ATANAZIO DE ALMEIDA
82	48180	SAMIRA FIORAVANTE DA SILVA BARROS
83	47111	SUZA DOMINGAS DE LIMA
84	47485	JUCINÉIA MARIA RIBEIRO BATISTA
85	48069	LUCILEIA GOMES DE CASTRO
86	47409	ELLEN CRISTINA ALVES
87	47656	LUZINETH ALVES DA CRUZ LARA
88	47439	LUIS FERNANDO DA SILVA
89	47360	ANGELA VELIN OLIVEIRA DA COSTA
90	47443	DARQUIANE MOREIRA SANTOS
91	48104	DALVA APARECIDA BALDEZ XAVIER
92	47377	ELAINE RODA
93	48241	KELLIS ANDREIA CECÍLIA DA SILVA SOARES
94	47953	ELIANE BARBOSA PINHEIRO
95	47823	ELIENE BENEVIDES DE MACEDO
96	47777	LIANA CRISTINA CORREA PIRES
97	47082	VANDA GENIU
98	47048	ALESANDRA GESLAINE ALENCAR GARCIA
99	48227	SELMA VIEIRA DE ARRUDA
100	47324	LEOCIMAR MELO PINHEIRO MARTINS
101	47748	ANA CLAUDIA CORRÊA DE AMERCE
102	48097	FABIANA BALDEZ XAVIER
103	47218	FABIANNE PEREIRA DOS SANTOS
104	47567	BRUNA SOUZA ARAUJO DOS SANTOS
105	47172	MARCIA COELHO DE BARROS NECO
106	48121	EDINEIDE IEMES DUARTE DE OLIVEIRA
107	47346	VANESSA PEREIRA GUERRA
108	47616	LIDIANNE SILVA CARVALHO
109	48001	FERNANDA DO LIVRAMENTO SOARES DA SILVA
110	47415	JUCINEIA DOS SANTOS BRITO
111	47784	JULIANA NASCIMENTO CASTRO
112	47830	PAMELLA MAGALHÃES CRISTINO VIEIRA
113	47396	CRISTIANE VIEIRA SANTANA RIBEIRO BARBOSA
114	47061	CINTHYA SILVA CASTRO
115	47425	NICINHA DOS SANTOS
116	47467	KATIANE DOS SANTOS ARAÚJO
117	47459	JOÃO SEVERINO DE SOUZA JUNIOR
118	47716	EDILAINÉ DO NASCIMENTO
119	47852	KELLY SILVA DE MATOS LIMA
120	48094	LUCIMEIRE FERREIRA GARCIA
121	47496	LILIA EVANGELISTA DA SILVA
122	48235	JURANDIR RODRIGUES DA SILVA
123	47888	ELIANE COELHO
124	47309	ELIETE MARQUES DA SILVA MORAES
125	48187	EDNA APARECIDA DE JESUS LEITE

126	47331	TAIANA PEREIRA MONTEIRO DA SILVA
127	47308	LUCIANA GERONIMA SOUZA SANTOS
128	47638	MOARA NICOLAU BEZERRA
129	47221	EVA CRISTINA RIBEIRO RONDON
130	48031	GREISIVANE RODRIGUES DE OLIVEIRA
131	47916	VANUZA DOS SANTOS
132	47917	LUCIELLY SANTOS DE ALMEIDA
133	48127	LIGIA MARIA LEITE DE CARVALHO
134	47735	TATIANE ANTUNES DA SILVA
135	48021	JUCELIA ROCHA RODRIGUES
136	48085	SANDRA APARECIDA RESENDE
137	47642	SHIELE GONÇALVES DE QUEIROZ
138	47709	ADRIANA CAMPOS SILVA
139	48079	VIVIANE MARIA DA SILVA
140	47718	MARIA ALINE LIMA CASTRO
141	47146	MAYARA PINHO GUEDES
142	48011	OSEIAS MAIA DA SILVA
143	47264	CLAUDINÉIA ALVES DA SILVEIRA
144	47260	THIAGO CABRAL FERREIRA
145	47423	JORGE SOUZA FREITAS SILVA
146	48107	HELIDA BARROS MORAES
147	47450	ANDREA FREDERICA DE PAULA
148	47227	CARLOS ALVES PIMENTA PIRES
149	47220	KAREN APARECIDA DA SILVA LIMA
150	47533	ANDRESSA FERREIRA DOS SANTOS
151	48026	LEIBIANE MORAIS DA SILVA
152	48213	ADIVANETE PEDROZO DE BARROS
153	47752	FABIANA MATTOS DA SILVA
154	47159	GRAZIELE RODRIGUES DE SOUZA
155	47911	SIMONE SOARES
156	48024	VALQUIRIA EMILIA DE ARRUDA
157	47250	JULIETTE ALINE SANTOS RODRIGUES
158	47944	ANDERSON DE ALMEIDA ESPÍRITO SANTO
159	47440	BRUNO CESAR PEREIRA VIEIRA
160	47248	WILIAN ROBSON DE BARROS
161	48019	KEILA FERREIRA DE FRANCA
162	47038	ANDREIA BENTA DE JESUS RODRIGUES PEREIRA
163	48211	GIZELI THAIS PEDROSO DA COSTA
164	47067	LEDIANE CRISTINA DA SILVA VILELA
165	47047	WILLIAN FRANQUIS DE ARRUDA CASTRO
166	47822	VANDERLEIA BISPO CONCEIÇÃO
167	47925	WESLEI CARLOS DA SILVA
168	48169	CHRISLEY KELLY FERREIRA DE JESUS BRITO
169	47229	MARIA MARCIA DA SILVA
170	47101	DEBORA FRANCISCA DE JESUS
171	47740	JESSICA TUINA DUARTE CANDIA DE SOUZA
172	47299	THAIS ATTUANELI MARTINS QUEVEDO
173	47153	MERIELLE SILVA MESSIAS
174	47775	CARLOS AUGUSTO ALVES DE OLIVEIRA
175	47605	VIVIANE MARCELE RAMOS FARIA
176	48090	IONARA VENTURA DOS SANTOS
177	47442	JOELMA FERREIRA DO NASCIMENTO
178	47465	FRANCIELE CRISTINA DA COSTA
179	48168	BRUNA THAIS DA FONSECA SILVA
180	47214	IHAMILLY VIEIRA DUARTE BACCARIN
181	47114	GESSICA DAIANA NEIVA DE SOUZA SILVA
182	47098	ALINE CRISTINA DA SILVA
183	47402	YASMIN SILVA ROCHA
184	48196	ALAURY ISLA DA SILVA MARÇAL
185	48167	ANA KAROLYNE DE ALMEIDA
186	47434	KAMILA KAROLINA DA SILVA
187	47136	JULIANA DE OLIVEIRA CUNHA MELLO
188	47969	DELLAINY RAMOS DA SILVA
189	47978	DAIANE MOREIRA SANTO RESENDE
190	48114	ELAINE SILVA SANTOS GÓES
191	47064	SUELEN DA SILVA DOMINGOS
192	47263	ELTON ALVES CORREIA
193	47869	FLÁVIA ALVES DA SILVA
194	47139	GESSICA CRISTHINA LEMES PAES
195	47837	NILZA REGINA DOS SANTOS SILVA
196	47349	LARISSA TEIXEIRA DE LIMA
197	47905	KAIQUE DIOGO SANTANA NUNES
198	47529	JENNIFER MATIAS DA SILVA
199	48014	WANDERSON RODRIGUES DOS SANTOS
200	47679	JOSUE MATHEUS PEREIRA DE MORAES
201	47696	ALEXSANDER MARQUES DE MORAES
202	47996	DANDARA MIRANDA SALES MOTTA
203	47518	MARINA KAROLINA SILVA
204	47316	LUCAS SOUZA DE HOLANDA
205	47473	KEROLLAYNE SOUZA COSTA
206	47053	LEIDIANE RODRIGUES DA SILVA
207	47036	ELUIZA MARCIA MENDES

208	48234	WICTOR FARIAS SIQUEIRA
209	47478	THAYNNA GABRIELE MENDES DA SILVA
210	47055	EDUARDA VALERIA GALVAO DA SILVA
211	47065	FERNANDA SANTANA DA SILVA
212	48208	ELEN TEREZA DE JESUS SILVA
213	47391	ARIANA SELMA PINHEIRO DA SILVA
214	47157	HEISCHYLLA RAQUEL SANTOS RODRIGUES
215	47702	LETÍCIA PEREIRA FARIAS
216	47169	GABRIELLA DE PAULA DA SILVA
217	47509	FABIA KETHILLY APARECIDA MORAES DO ESPÍRITO SANTO COSTA
218	47603	CAROLINA OLIVEIRA DOS SANTOS
219	47619	CAROLINE ZOCAL DA SILVA
220	48226	ANA CAROLINE RODRIGUES MODZINSKI
221	47269	LARISSA NAZARIO CONCEIÇÃO
222	47090	EDIVANIA BOM DESPACHO MARTINS

TÉCNICO EM ENFERMAGEM - PCD

Ord	Inscrição	Candidato	Avaliação de Título/Certificado	Experiência Profissional	Pontuação Final	Situação
1	47400	FABIANE PASSOS CORREIA NASCIMENTO	0	15	15	CLASSIFICADO
2	48221	ANGELICA FREITAS DOS SANTOS	10	0	10	CLASSIFICADO
3	48106	SILVANI CORREIA CONSTANTINO	0	5	5	CLASSIFICADO
4	48194	GRACY MERYE HERMANA DOS ANJOS	0	0	Requisito Mínimo	CLASSIFICADO

ELIMINADOS - PCD

Ord	Inscrição	Candidato
1	47614	FRANCISCA CÉLIA ALVES DE LIMA
2	47610	ANICE CORRÊA DE ARRUDA
3	47601	CLEIA APARECIDA ANCHIETA DE PADUA
4	47844	DANIELE MARIA DE ARRUDA
5	47129	VALDINEI VIEIRA DA SILVA
6	47075	LUCAS PADILHA PONTES
7	48250	MATEUS ARROIO BANDEIRA

2. Considerar a relação de candidatos supramencionados como Resultado Preliminar do Processo Seletivo Simplificado nº 002/SES/2022.

3. Para interposição de recurso o candidato deverá seguir o estabelecido no Item 10 e subitens do Edital de Processo Seletivo Simplificado nº 002/SES/2022, publicado no DOE de 07/12/2022, sendo obrigatória a utilização do formulário constante do Anexo I, a ser enviado no endereço eletrônico selecao2022.recursos@ses.mt.gov.br, até as 23:59h do dia 06/01/2023. Não será aceito pedido de recurso apresentado fora do prazo ou encaminhado de forma divergente do estabelecido no Edital.

Cuiabá, 05 de janeiro de 2023.

Gilberto Gomes de Figueiredo
Secretário de Estado de Saúde
(Original assinado)

ANEXO I**FORMULÁRIO PARA RECURSO
OBRIGATÓRIO ANEXAR EM ARQUIVO PDF**

PROCESSO SELETIVO SIMPLIFICADO Nº 002/SES/2022

Nome do candidato: _____

CPF nº: _____

NÚMERO DA INSCRIÇÃO: _____

PERFIL PROFISSIONAL: _____

À COMISSÃO ORGANIZADORA DO PROCESSO SELETIVO SIMPLIFICADO Nº 002/SES/2022:

Como candidato do referido Processo Seletivo Simplificado (Se PcD, favor especificar): _____

Solicito a revisão da minha classificação ou eliminação, sob os seguintes argumentos:

CUIABÁ, _____ de _____ de 2023.

Assinatura do Candidato

Atenção - Item 10. DOS RECURSOS - Edital de Abertura de Processo Seletivo Simplificado nº 002/SES/2022 publicado no DOE de 07 de dezembro de 2022.

- Preencher o recurso digitado ou com letra legível;
- Apresentar argumentações claras e concisas.

RETIFICAÇÃO DO EDITAL N.º 010/2022 - PROCESSO SELETIVO UNIFICADO PARA PREENCHIMENTO DE VAGAS NOS PROGRAMAS DE RESIDÊNCIA MÉDICA -2023
SECRETARIA DE ESTADO DE SAÚDE DE MATO GROSSO

O Secretário de Estado de Saúde de Mato Grosso, por meio do Núcleo de Residência na área da saúde da SES/MT - ESPMT, instituída pela Lei Complementar n. 161/2004, estruturada conforme Decreto nº 199 de 21 de julho de 2015 e mantida pela Secretaria de Estado de Saúde de Mato Grosso, **RETIFICA O ITEM 10.2** do edital n.º.10/2222, publicado no D.O.E n.º 28.398 de 19 dezembro de 2022 e o Anexo III.

1. Retificar o que segue:

No item 10 - DA AVALIAÇÃO CURRICULAR - SEGUNDA FASE

Onde se lê:

10.2 Será avaliado o currículo do candidato classificado para segunda fase, conforme critério estabelecido no item 4.5 deste Edital.

Leia-se:

10.2 Será avaliado o currículo do candidato classificado para segunda fase, conforme critério estabelecido no item 7.5 deste Edital.

No Anexo III

Onde se lê:

FICHA PONTUAÇÃO - CURRÍCULO VITAE

Leia-se:

FICHA DE PONTUAÇÃO DO CURRÍCULO

Cuiabá 05 de janeiro de 2023.

Gilberto Gomes de Figueiredo
Secretário de Estado de Saúde
(Original assinado)

AVISO DE SUSPENSÃO DE LICITAÇÃO
PREGÃO ELETRÔNICO Nº 096/2022/SES/MT
Processo nº SES-PRO-2022/24571

A Secretaria de Estado de Saúde do Estado de Mato Grosso torna público que a licitação em epígrafe, cujo objeto consiste no "**Registro de Preço para Futura e Eventual Aquisição de Bens Permanentes, EQUIPAMENTOS HOSPITALARES - LISTA 2, incluindo entrega, montagem, instalações, treinamento assistência técnica e garantia**", com data de abertura agendada para ocorrer no dia 09/01/2023 às 09h30min (horário de Brasília), será **SUSPensa** para análise das impugnações ao edital e adequações, caso necessário. A nova data será agendada posteriormente e estará disponível no Portal de Aquisições (link:www.comprasgovernamentais.gov.br), e todas as operações relativas ao certame e no site da Secretaria de Estado de Saúde Link: <http://www.saude.mt.gov.br/licitacao-editais>. Contato: E-mail pregao02@ses.mt.gov.br e (65) 3613-5410 ou 3613-5308 - Coordenadoria de Aquisições.

Cuiabá-MT, 05 de janeiro de 2023.

Kelly Fernanda Gonçalves
Pregoeira Oficial
(Original assinado nos autos)

RETIFICAÇÃO DO RESULTADO FINAL DE LICITAÇÃO
PREGÃO ELETRÔNICO Nº 081/2022
Processo Administrativo (SIGADOC) nº SES-PRO-2022/16182

A SECRETARIA DE ESTADO DE SAÚDE DE MATO GROSSO, nesse ato representada pela Pregoeira Oficial, nomeada pela Portaria n.º 916/2022/GBSES publicada em 23/12/2022, vem RETIFICAR o RESULTADO FINAL DE LICITAÇÃO, publicada no Diário Oficial do Estado nº 28.405, páginas 133/134, em 29.12.2022, nos seguintes termos:

Os itens 13, 35, 36, 45, 72 e 84 foram cancelados, conforme Ata de Realização do Pregão Eletrônico;

Os itens 43 e 79 foram devidamente homologados às empresas GOLDENPLUS - COMÉRCIO DE MEDICAMENTOS E PRODUTOS HOSPITALARES LTDA. e COMERCIAL CIRÚRGICA RIOCLARENSE LTDA, respectivamente, conforme quadro abaixo:

EMPRESA VENCEDORA	ITEM	UNID	MARCA	QTD	VLR UNIT R\$	VLR TOTAL R\$
GOLDENPLUS - COMÉRCIO DE MEDICAMENTOS E PRODUTOS HOSPITALARES LTDA. CNPJ: 04.307.650/0025-02	43	BIS.	HIPOLABOR	1.200	R\$ 3,92	R\$ 4.704,00
COMERCIAL CIRÚRGICA RIOCLARENSE LTDA. CNPJ: 67.729.178/0004-91	79	COMPR.	NEO QUIMICA	6.000	R\$ 0,58	R\$ 3.480,00

Os itens 31, 37, 48, 60, 71, 74, 80 sofreram as seguintes alterações:

Onde se lê:

EMPRESA VENCEDORA	ITEM	UNID	MARCA	QTD	VLR UNIT R\$	VLR TOTAL R\$
ELFA MEDICAMENTOS S.A CNPJ: 09.053.134/0001-45	31	FR.	NOVARTIS	1.000	R\$ 45,18	R\$ 4.518,00
PROMEFARMA MEDICAMENTOS E PRODUTOS HOSPITALARES LTDA. CNPJ: 81.706.251/0001-98	37	COMPR.	BELSPAN	4.400	R\$ 0,45	R\$ 1.980,00
	48	COMPR.	LIPLESS	2.000	R\$ 3,23	R\$ 1.033,60
	60	FR.	FARMACE	2.700	R\$ 2,16	R\$ 2.592,00
	71	FR.	FARMACE	1.200	R\$ 0,07	R\$ 987,00
	74	COMPR.	GEOLAB	14.100	R\$ 0,15	R\$ 2.415,00
	80	COMPR.	GRENPHARMA	16.100	R\$ 0,80	R\$ 2.415,00

Leia-se:

EMPRESA VENCEDORA	ITEM	UNID	MARCA	QTD	VLR UNIT R\$	VLR TOTAL R\$
ELFA MEDICAMENTOS S.A CNPJ: 09.053.134/0001-45	31	FR.	NOVARTIS	100	R\$ 45,18	R\$ 4.518,00
PROMEFARMA MEDICAMENTOS E PRODUTOS HOSPITALARES LTDA. CNPJ: 81.706.251/0001-98	37	COMPR.	BELSPAN	4.400	R\$ 0,44	R\$ 1.936,00
	48	COMPR.	LIPLESS	2.000	R\$ 0,30	R\$ 600,00
	60	FR.	FARMACE	2.700	R\$ 0,44	R\$ 1.188,00
	71	FR.	FARMACE	1.200	R\$ 2,16	R\$ 2.592,00
	74	COMPR.	GEOLAB	14.100	R\$ 0,07	R\$ 987,00
	80	COMPR.	GRENPHARMA	16.100	R\$ 0,15	R\$ 2.415,00

Cuiabá-MT, 05 de janeiro de 2023.

Kelly Fernanda Gonçalves
Pregoeira Oficial - SES/MT

RESOLUÇÃO CIB/MT AD REFERENDUM Nº 102, DE 29 DE DEZEMBRO DE 2022.

Dispõe sobre a aprovação do cofinanciamento estadual excepcional de custeio no valor de R\$ 500.000,00 (quinhentos mil reais) para manutenção e qualificação dos serviços de atenção básica e/ou média complexidade ao município de Alta Floresta-MT no âmbito do SUS.

A COMISSÃO INTERGESTORES BIPARTITE DO ESTADO DE MATO GROSSO - CIB/MT, no uso de suas atribuições legais e considerando:

I. A Constituição Federal de 1988, especialmente quanto ao art. 30, inciso VII, que determina que compete aos municípios prestar, com a cooperação técnica e financeira da União e do Estado, serviços de atendimento à saúde da população, e ao art. 198, incisos I, II e III, que define que as ações e serviços públicos de saúde integram uma rede regionalizada e hierarquizada e constituem um sistema único, organizado de acordo com as seguintes diretrizes: descentralização, com direção única em cada esfera de governo; atendimento integral, com prioridade para as atividades preventivas, sem prejuízo dos serviços assistenciais; e participação da comunidade;

II. A Lei n.º 8.080, de 19 de setembro de 1990, que dispõe sobre as condições para a promoção, proteção e recuperação da saúde, a organização e o funcionamento dos serviços correspondentes, com destaque ao art. 17, incisos I e III, que dispõe que à direção estadual do SUS compete promover a descentralização para os municípios dos serviços e das ações de saúde, bem como prestar apoio técnico e financeiro;

III. O Decreto n.º 7.508, de 28 de junho de 2011, que regulamenta a Lei n.º 8.080, de 19 de setembro de 1990, que dispõe sobre as condições para a promoção, proteção e recuperação da saúde, a organização e o funcionamento dos serviços correspondentes;

IV. A Lei n.º 8.666, de 21 de junho de 1993, que regulamenta o art. 37, inciso XXI, da Constituição Federal, institui normas para licitação e contratos da Administração Pública;

V. O Decreto n.º 456, de 24 de março de 2016, que dispõe sobre o Sistema de Transferência de Recursos Financeiros do Fundo Estadual de Saúde aos Fundos Municipais de Saúde;

VI. O Processo SIGADOC nº SES-PRO-2022/52027 de 11 de novembro de 2022 do município de Alta Floresta, que dispõe sobre solicitação de recursos financeiros de custeio no valor de R\$ 500.000,00 (quinhentos mil reais) para manutenção e qualificação dos serviços de atenção básica e/ou média complexidade no município.

RESOLVE:

Art. 1º Aprovar o cofinanciamento estadual excepcional de custeio para manutenção e qualificação dos serviços de atenção básica e/ou média complexidade ao município de Alta Floresta-MT no âmbito do SUS.

Art. 2º O repasse financeiro de que trata o art. 1º será transferido em parcela única no valor de R\$ 500.000,00 (quinhentos mil reais), na modalidade fundo a fundo, do Fundo Estadual de Saúde de Mato Grosso para o Fundo Municipal, conforme será descrito no Termo de Compromisso.

§1º Para efetivação do repasse, é requisito a apresentação da Resolução do Conselho Municipal de Saúde e prévia celebração e assinatura de Termo de Compromisso entre a Secretaria de Estado de Saúde de Mato Grosso e o Município.

§2º Fica vedada a utilização do recurso ora aprovado para pagamento de despesas com pessoal ativo, inativo e pensionista.

§3º A prestação de contas sobre a aplicação do repasse em comento será realizada por meio do Relatório Anual de Gestão (RAG) do Município, sem prejuízo da adoção de outros mecanismos de monitoramento vigentes.

Art. 3º Esta Resolução entra em vigor após homologada pelo plenário da CIB/MT.

Cuiabá/MT, 29 de dezembro de 2022.

(Original assinado)
Kelluby de Oliveira Silva
Presidente da CIB /MT

(Original assinado)
Marco Antônio Norberto Felipe
Presidente do COSEMS/MT

RESOLUÇÃO CIB/MT AD REFERENDUM Nº 103, DE 29 DE DEZEMBRO DE 2022.

Dispõe sobre a aprovação do cofinanciamento estadual excepcional de custeio no valor de R\$ 400.000,00 (quatrocentos mil reais) para manutenção e qualificação dos serviços de atenção básica e/ou média complexidade ao município de Apicás-MT no âmbito do SUS.

A COMISSÃO INTERGESTORES BIPARTITE DO ESTADO DE MATO GROSSO - CIB/MT, no uso de suas atribuições legais e considerando:

I. A Constituição Federal de 1988, especialmente quanto ao art. 30, inciso VII, que determina que compete aos municípios prestar, com a cooperação técnica e financeira da União e do Estado, serviços de atendimento à saúde da população, e ao art. 198, incisos I, II e III, que

define que as ações e serviços públicos de saúde integram uma rede regionalizada e hierarquizada e constituem um sistema único, organizado de acordo com as seguintes diretrizes: descentralização, com direção única em cada esfera de governo; atendimento integral, com prioridade para as atividades preventivas, sem prejuízo dos serviços assistenciais; e participação da comunidade;

II. A Lei n.º 8.080, de 19 de setembro de 1990, que dispõe sobre as condições para a promoção, proteção e recuperação da saúde, a organização e o funcionamento dos serviços correspondentes, com destaque ao art. 17, incisos I e III, que dispõe que à direção estadual do SUS compete promover a descentralização para os municípios dos serviços e das ações de saúde, bem como prestar apoio técnico e financeiro;

III. O Decreto n.º 7.508, de 28 de junho de 2011, que regulamenta a Lei n.º 8.080, de 19 de setembro de 1990, que dispõe sobre as condições para a promoção, proteção e recuperação da saúde, a organização e o funcionamento dos serviços correspondentes;

IV. A Lei n.º 8.666, de 21 de junho de 1993, que regulamenta o art. 37, inciso XXI, da Constituição Federal, institui normas para licitação e contratos da Administração Pública;

V. O Decreto n.º 456, de 24 de março de 2016, que dispõe sobre o Sistema de Transferência de Recursos Financeiros do Fundo Estadual de Saúde aos Fundos Municipais de Saúde;

VI. O Processo SIGADOC nº SES-PRO-2022/60500 de 29 de dezembro de 2022 do município de Apicás, que dispõe sobre solicitação de recursos financeiros de custeio no valor de R\$ 400.000,00 (quatrocentos mil reais) para manutenção e qualificação dos serviços de atenção básica e/ou média complexidade no município.

RESOLVE:

Art. 1º Aprovar o cofinanciamento estadual excepcional de custeio para manutenção e qualificação dos serviços de atenção básica e/ou média complexidade ao município de Apicás-MT no âmbito do SUS.

Art. 2º O repasse financeiro de que trata o art. 1º será transferido em parcela única no valor de R\$ 400.000,00 (quatrocentos mil reais), na modalidade fundo a fundo, do Fundo Estadual de Saúde de Mato Grosso para o Fundo Municipal, conforme será descrito no Termo de Compromisso.

§1º Para efetivação do repasse, é requisito a apresentação da Resolução do Conselho Municipal de Saúde e prévia celebração e assinatura de Termo de Compromisso entre a Secretaria de Estado de Saúde de Mato Grosso e o Município.

§2º Fica vedada a utilização do recurso ora aprovado para pagamento de despesas com pessoal ativo, inativo e pensionista.

§3º A prestação de contas sobre a aplicação do repasse em comento será realizada por meio do Relatório Anual de Gestão (RAG) do Município, sem prejuízo da adoção de outros mecanismos de monitoramento vigentes.

Art. 3º Esta Resolução entra em vigor após homologada pelo plenário da CIB/MT.

Cuiabá/MT, 29 de dezembro de 2022.

(Original assinado)
Kelluby de Oliveira Silva
Presidente da CIB /MT

(Original assinado)
Marco Antônio Norberto Felipe
Presidente do COSEMS/MT

RESOLUÇÃO CIB/MT AD REFERENDUM Nº 104, DE 29 DE DEZEMBRO DE 2022.

Dispõe sobre a aprovação do cofinanciamento estadual excepcional de custeio no valor de R\$ 300.000,00 (trezentos mil reais) para manutenção e qualificação dos serviços de atenção básica e/ou média complexidade ao município de Claudia-MT no âmbito do SUS.

A COMISSÃO INTERGESTORES BIPARTITE DO ESTADO DE MATO GROSSO - CIB/MT, no uso de suas atribuições legais e considerando:

I. A Constituição Federal de 1988, especialmente quanto ao art. 30, inciso VII, que determina que compete aos municípios prestar, com a cooperação técnica e financeira da União e do Estado, serviços de atendimento à saúde da população, e ao art. 198, incisos I, II e III, que define que as ações e serviços públicos de saúde integram uma rede regionalizada e hierarquizada e constituem um sistema único, organizado de acordo com as seguintes diretrizes: descentralização, com direção única em cada esfera de governo; atendimento integral, com prioridade para as atividades preventivas, sem prejuízo dos serviços assistenciais; e participação da comunidade;

II. A Lei n.º 8.080, de 19 de setembro de 1990, que dispõe sobre as condições para a promoção, proteção e recuperação da saúde, a organização e o funcionamento dos serviços correspondentes, com destaque ao art. 17, incisos I e III, que dispõe que à direção estadual do SUS compete promover a descentralização para os municípios dos serviços e das ações de saúde, bem como prestar apoio técnico e financeiro;

III. O Decreto n.º 7.508, de 28 de junho de 2011, que regulamenta a Lei n.º 8.080, de 19 de setembro de 1990, que dispõe sobre as condições

para a promoção, proteção e recuperação da saúde, a organização e funcionamento dos serviços correspondentes;

IV. A Lei n.º 8.666, de 21 de junho de 1993, que regulamenta o art. 37, inciso XXI, da Constituição Federal, institui normas para licitação e contratos da Administração Pública;

V. O Decreto n.º 456, de 24 de março de 2016, que dispõe sobre o Sistema de Transferência de Recursos Financeiros do Fundo Estadual de Saúde aos Fundos Municipais de Saúde;

VI. O Processo SIGADOC nº SES-PRO-2022/54629 de 25 de novembro de 2022 do município de Claudia, que dispõe sobre solicitação de recursos financeiros de custeio no valor de R\$ 300.000,00 (trezentos mil reais) para manutenção e qualificação dos serviços de atenção básica e/ou média complexidade no município.

RESOLVE:

Art. 1º Aprovar o cofinanciamento estadual excepcional de custeio para manutenção e qualificação dos serviços de atenção básica e/ou média complexidade ao município de Claudia-MT no âmbito do SUS.

Art. 2º O repasse financeiro de que trata o art. 1º será transferido em parcela única no valor de R\$ 300.000,00 (trezentos mil reais), na modalidade fundo a fundo, do Fundo Estadual de Saúde de Mato Grosso para o Fundo Municipal, conforme será descrito no Termo de Compromisso.

§1º Para efetivação do repasse, é requisito a apresentação da Resolução do Conselho Municipal de Saúde e prévia celebração e assinatura de Termo de Compromisso entre a Secretaria de Estado de Saúde de Mato Grosso e o Município.

§2º Fica vedada a utilização do recurso ora aprovado para pagamento de despesas com pessoal ativo, inativo e pensionista.

§3º A prestação de contas sobre a aplicação do repasse em comento será realizada por meio do Relatório Anual de Gestão (RAG) do Município, sem prejuízo da adoção de outros mecanismos de monitoramento vigentes.

Art. 3º Esta Resolução entra em vigor após homologada pelo plenário da CIB/MT.

Cuiabá/MT, 29 de dezembro de 2022.

(Original assinado)
Kelluby de Oliveira Silva
Presidente da CIB /MT

(Original assinado)
Marco Antônio Norberto Felipe
Presidente do COSEMS/MT

RESOLUÇÃO CIB/MT AD REFERENDUM Nº 105, DE 29 DE DEZEMBRO DE 2022.

Dispõe sobre a aprovação do cofinanciamento estadual excepcional de custeio no valor de R\$ 450.000,00 (quatrocentos e cinquenta mil reais) para manutenção e qualificação dos serviços de atenção básica e/ou média complexidade ao município de Dom Aquino-MT no âmbito do SUS.

A COMISSÃO INTERGESTORES BIPARTITE DO ESTADO DE MATO GROSSO - CIB/MT, no uso de suas atribuições legais e considerando:

I. A Constituição Federal de 1988, especialmente quanto ao art. 30, inciso VII, que determina que compete aos municípios prestar, com a cooperação técnica e financeira da União e do Estado, serviços de atendimento à saúde da população, e ao art. 198, incisos I, II e III, que define que as ações e serviços públicos de saúde integram uma rede regionalizada e hierarquizada e constituem um sistema único, organizado de acordo com as seguintes diretrizes: descentralização, com direção única em cada esfera de governo; atendimento integral, com prioridade para as atividades preventivas, sem prejuízo dos serviços assistenciais; e participação da comunidade;

II. A Lei n.º 8.080, de 19 de setembro de 1990, que dispõe sobre as condições para a promoção, proteção e recuperação da saúde, a organização e o funcionamento dos serviços correspondentes, com destaque ao art. 17, incisos I e III, que dispõe que à direção estadual do SUS compete promover a descentralização para os municípios dos serviços e das ações de saúde, bem como prestar apoio técnico e financeiro;

III. O Decreto n.º 7.508, de 28 de junho de 2011, que regulamenta a Lei n.º 8.080, de 19 de setembro de 1990, que dispõe sobre as condições para a promoção, proteção e recuperação da saúde, a organização e funcionamento dos serviços correspondentes;

IV. A Lei n.º 8.666, de 21 de junho de 1993, que regulamenta o art. 37, inciso XXI, da Constituição Federal, institui normas para licitação e contratos da Administração Pública;

V. O Decreto n.º 456, de 24 de março de 2016, que dispõe sobre o Sistema de Transferência de Recursos Financeiros do Fundo Estadual de Saúde aos Fundos Municipais de Saúde;

VI. O Processo SIGADOC nº SES-PRO-2022/58381 de 14 de dezembro de 2022 do município de Dom Aquino, que dispõe sobre solicitação de recursos financeiros de custeio no valor de R\$ 450.000,00 (quatrocentos e cinquenta mil reais) para manutenção e qualificação dos

serviços de atenção básica e/ou média complexidade no município.

RESOLVE:

Art. 1º Aprovar o cofinanciamento estadual excepcional de custeio para manutenção e qualificação dos serviços de atenção básica e/ou média complexidade ao município de Dom Aquino-MT no âmbito do SUS.

Art. 2º O repasse financeiro de que trata o art. 1º será transferido em parcela única no valor de R\$ 450.000,00 (quatrocentos e cinquenta mil reais), na modalidade fundo a fundo, do Fundo Estadual de Saúde de Mato Grosso para o Fundo Municipal, conforme será descrito no Termo de Compromisso. §1º Para efetivação do repasse, é requisito a apresentação da Resolução do Conselho Municipal de Saúde e prévia celebração e assinatura de Termo de Compromisso entre a Secretaria de Estado de Saúde de Mato Grosso e o Município.

§2º Fica vedada a utilização do recurso ora aprovado para pagamento de despesas com pessoal ativo, inativo e pensionista.

§3º A prestação de contas sobre a aplicação do repasse em comento será realizada por meio do Relatório Anual de Gestão (RAG) do Município, sem prejuízo da adoção de outros mecanismos de monitoramento vigentes.

Art. 3º Esta Resolução entra em vigor após homologada pelo plenário da CIB/MT.

Cuiabá/MT, 29 de dezembro de 2022.

(Original assinado)
Kelluby de Oliveira Silva
Presidente da CIB /MT

(Original assinado)
Marco Antônio Norberto Felipe
Presidente do COSEMS/MT

RESOLUÇÃO CIB/MT AD REFERENDUM Nº 106, DE 29 DE DEZEMBRO DE 2022.

Dispõe sobre a aprovação do cofinanciamento estadual excepcional de custeio no valor de R\$ 1.500.000,00 (um milhão e quinhentos mil reais) para manutenção e qualificação dos serviços de atenção básica e/ou média complexidade ao município de Jaciara-MT no âmbito do SUS.

A COMISSÃO INTERGESTORES BIPARTITE DO ESTADO DE MATO GROSSO - CIB/MT, no uso de suas atribuições legais e considerando:

I. A Constituição Federal de 1988, especialmente quanto ao art. 30, inciso VII, que determina que compete aos municípios prestar, com a cooperação técnica e financeira da União e do Estado, serviços de atendimento à saúde da população, e ao art. 198, incisos I, II e III, que define que as ações e serviços públicos de saúde integram uma rede regionalizada e hierarquizada e constituem um sistema único, organizado de acordo com as seguintes diretrizes: descentralização, com direção única em cada esfera de governo; atendimento integral, com prioridade para as atividades preventivas, sem prejuízo dos serviços assistenciais; e participação da comunidade;

II. A Lei n.º 8.080, de 19 de setembro de 1990, que dispõe sobre as condições para a promoção, proteção e recuperação da saúde, a organização e o funcionamento dos serviços correspondentes, com destaque ao art. 17, incisos I e III, que dispõe que à direção estadual do SUS compete promover a descentralização para os municípios dos serviços e das ações de saúde, bem como prestar apoio técnico e financeiro;

III. O Decreto n.º 7.508, de 28 de junho de 2011, que regulamenta a Lei n.º 8.080, de 19 de setembro de 1990, que dispõe sobre as condições para a promoção, proteção e recuperação da saúde, a organização e funcionamento dos serviços correspondentes;

IV. A Lei n.º 8.666, de 21 de junho de 1993, que regulamenta o art. 37, inciso XXI, da Constituição Federal, institui normas para licitação e contratos da Administração Pública;

V. O Decreto n.º 456, de 24 de março de 2016, que dispõe sobre o Sistema de Transferência de Recursos Financeiros do Fundo Estadual de Saúde aos Fundos Municipais de Saúde;

VI. O Processo SIGADOC nº SES-PRO-2022/58051 de 14 de dezembro de 2022 do município de Jaciara, que dispõe sobre solicitação de recursos financeiros de custeio no valor de R\$ 1.500.000,00 (um milhão e quinhentos mil reais) para manutenção e qualificação dos serviços de atenção básica e/ou média complexidade no município.

RESOLVE:

Art. 1º Aprovar o cofinanciamento estadual excepcional de custeio para manutenção e qualificação dos serviços de atenção básica e/ou média complexidade ao município de Jaciara-MT no âmbito do SUS.

Art. 2º O repasse financeiro de que trata o art. 1º será transferido em parcela única no valor de R\$ 1.500.000,00 (um milhão e quinhentos mil reais), na modalidade fundo a fundo, do Fundo Estadual de Saúde de Mato Grosso

para o Fundo Municipal, conforme será descrito no Termo de Compromisso. §1º Para efetivação do repasse, é requisito a apresentação da Resolução do Conselho Municipal de Saúde e prévia celebração e assinatura de Termo de Compromisso entre a Secretaria de Estado de Saúde de Mato Grosso e o Município.

§2º Fica vedada a utilização do recurso ora aprovado para pagamento de despesas com pessoal ativo, inativo e pensionista.

§3º A prestação de contas sobre a aplicação do repasse em comento será realizada por meio do Relatório Anual de Gestão (RAG) do Município, sem prejuízo da adoção de outros mecanismos de monitoramento vigentes.

Art. 3º Esta Resolução entra em vigor após homologada pelo plenário da CIB/MT.

Cuiabá/MT, 29 de dezembro de 2022.

(Original assinado)
Kelluby de Oliveira Silva
Presidente da CIB /MT

(Original assinado)
Marco Antônio Norberto Felipe
Presidente do COSEMS/MT

RESOLUÇÃO CIB/MT AD REFERENDUM Nº 107, DE 29 DE DEZEMBRO DE 2022.

Dispõe sobre a aprovação do cofinanciamento estadual excepcional de custeio no valor de R\$ 1.000.000,00 (um milhão de reais) para manutenção e qualificação dos serviços de atenção básica e/ou média complexidade ao município de Poconé-MT no âmbito do SUS.

A COMISSÃO INTERGESTORES BIPARTITE DO ESTADO DE MATO GROSSO - CIB/MT, no uso de suas atribuições legais e considerando:

I. **A Constituição Federal de 1988**, especialmente quanto ao art. 30, inciso VII, que determina que compete aos municípios prestar, com a cooperação técnica e financeira da União e do Estado, serviços de atendimento à saúde da população, e ao art. 198, incisos I, II e III, que define que as ações e serviços públicos de saúde integram uma rede regionalizada e hierarquizada e constituem um sistema único, organizado de acordo com as seguintes diretrizes: descentralização, com direção única em cada esfera de governo; atendimento integral, com prioridade para as atividades preventivas, sem prejuízo dos serviços assistenciais; e participação da comunidade;

II. **A Lei n.º 8.080, de 19 de setembro de 1990**, que dispõe sobre as condições para a promoção, proteção e recuperação da saúde, a organização e o funcionamento dos serviços correspondentes, com destaque ao art. 17, incisos I e III, que dispõe que à direção estadual do SUS compete promover a descentralização para os municípios dos serviços e das ações de saúde, bem como prestar apoio técnico e financeiro;

III. **O Decreto n.º 7.508, de 28 de junho de 2011**, que regulamenta a Lei n.º 8.080, de 19 de setembro de 1990, que dispõe sobre as condições para a promoção, proteção e recuperação da saúde, a organização e o funcionamento dos serviços correspondentes;

IV. **A Lei n.º 8.666, de 21 de junho de 1993**, que regulamenta o art. 37, inciso XXI, da Constituição Federal, institui normas para licitação e contratos da Administração Pública;

V. **O Decreto n.º 456, de 24 de março de 2016**, que dispõe sobre o Sistema de Transferência de Recursos Financeiros do Fundo Estadual de Saúde aos Fundos Municipais de Saúde;

VI. **O Processo SIGADOC nº SES-PRO-2022/58019 de 11 de dezembro de 2022 do município de Poconé**, que dispõe sobre solicitação de recursos financeiros de custeio no valor de R\$ 500.000,00 (quinhentos mil reais) para manutenção e qualificação dos serviços de atenção básica e/ou média complexidade no município;

VII. **O Processo SIGADOC nº SES-PRO-2022/52011 de 11 de novembro de 2022 do município de Poconé**, que dispõe sobre solicitação de recursos financeiros de custeio no valor de R\$ 500.000,00 (quinhentos mil reais) para manutenção e qualificação dos serviços de atenção básica e/ou média complexidade no município.

RESOLVE:

Art. 1º Aprovar o cofinanciamento estadual excepcional de custeio para manutenção e qualificação dos serviços de atenção básica e/ou média complexidade ao município de Poconé-MT no âmbito do SUS.

Art. 2º O repasse financeiro de que trata o art. 1º será transferido em parcela única no valor de R\$ 1.000.000,00 (um milhão de reais), na modalidade fundo a fundo, do Fundo Estadual de Saúde de Mato Grosso para o Fundo Municipal, conforme será descrito no Termo de Compromisso.

§1º Para efetivação do repasse, é requisito a apresentação da Resolução do Conselho Municipal de Saúde e prévia celebração e assinatura de Termo de Compromisso entre a Secretaria de Estado de Saúde de Mato Grosso e o Município.

§2º Fica vedada a utilização do recurso ora aprovado para pagamento de despesas com pessoal ativo, inativo e pensionista.

§3º A prestação de contas sobre a aplicação do repasse em comento será realizada por meio do Relatório Anual de Gestão (RAG) do Município, sem prejuízo da adoção de outros mecanismos de monitoramento vigentes.

Art. 3º Esta Resolução entra em vigor após homologada pelo plenário da CIB/MT.

Cuiabá/MT, 29 de dezembro de 2022.

(Original assinado)
Kelluby de Oliveira Silva
Presidente da CIB /MT

(Original assinado)
Marco Antônio Norberto Felipe
Presidente do COSEMS/MT

RESOLUÇÃO CIB/MT AD REFERENDUM Nº 108, DE 29 DE DEZEMBRO DE 2022.

Dispõe sobre a aprovação do cofinanciamento estadual excepcional de custeio no valor de R\$ 450.000,00 (quatrocentos e cinquenta mil reais) para manutenção e qualificação dos serviços de atenção básica e/ou média complexidade ao município de Querência-MT no âmbito do SUS.

A COMISSÃO INTERGESTORES BIPARTITE DO ESTADO DE MATO GROSSO - CIB/MT, no uso de suas atribuições legais e considerando:

I. **A Constituição Federal de 1988**, especialmente quanto ao art. 30, inciso VII, que determina que compete aos municípios prestar, com a cooperação técnica e financeira da União e do Estado, serviços de atendimento à saúde da população, e ao art. 198, incisos I, II e III, que define que as ações e serviços públicos de saúde integram uma rede regionalizada e hierarquizada e constituem um sistema único, organizado de acordo com as seguintes diretrizes: descentralização, com direção única em cada esfera de governo; atendimento integral, com prioridade para as atividades preventivas, sem prejuízo dos serviços assistenciais; e participação da comunidade;

II. **A Lei n.º 8.080, de 19 de setembro de 1990**, que dispõe sobre as condições para a promoção, proteção e recuperação da saúde, a organização e o funcionamento dos serviços correspondentes, com destaque ao art. 17, incisos I e III, que dispõe que à direção estadual do SUS compete promover a descentralização para os municípios dos serviços e das ações de saúde, bem como prestar apoio técnico e financeiro;

III. **O Decreto n.º 7.508, de 28 de junho de 2011**, que regulamenta a Lei n.º 8.080, de 19 de setembro de 1990, que dispõe sobre as condições para a promoção, proteção e recuperação da saúde, a organização e o funcionamento dos serviços correspondentes;

IV. **A Lei n.º 8.666, de 21 de junho de 1993**, que regulamenta o art. 37, inciso XXI, da Constituição Federal, institui normas para licitação e contratos da Administração Pública;

V. **O Decreto n.º 456, de 24 de março de 2016**, que dispõe sobre o Sistema de Transferência de Recursos Financeiros do Fundo Estadual de Saúde aos Fundos Municipais de Saúde;

VI. **O Processo SIGADOC nº SES-PRO-2022/58024 de 14 de dezembro de 2022 do município de Querência**, que dispõe sobre solicitação de recursos financeiros de custeio no valor de R\$ 450.000,00 (quatrocentos e cinquenta mil reais) para manutenção e qualificação dos serviços de atenção básica e/ou média complexidade no município.

RESOLVE:

Art. 1º Aprovar o cofinanciamento estadual excepcional de custeio para manutenção e qualificação dos serviços de atenção básica e/ou média complexidade ao município de Querência-MT no âmbito do SUS.

Art. 2º O repasse financeiro de que trata o art. 1º será transferido em parcela única no valor de R\$ 450.000,00 (quatrocentos e cinquenta mil reais), na modalidade fundo a fundo, do Fundo Estadual de Saúde de Mato Grosso para o Fundo Municipal, conforme será descrito no Termo de Compromisso. §1º Para efetivação do repasse, é requisito a apresentação da Resolução do Conselho Municipal de Saúde e prévia celebração e assinatura de Termo de Compromisso entre a Secretaria de Estado de Saúde de Mato Grosso e o Município.

§2º Fica vedada a utilização do recurso ora aprovado para pagamento de despesas com pessoal ativo, inativo e pensionista.

§3º A prestação de contas sobre a aplicação do repasse em comento será realizada por meio do Relatório Anual de Gestão (RAG) do Município, sem prejuízo da adoção de outros mecanismos de monitoramento vigentes.

Art. 3º Esta Resolução entra em vigor após homologada pelo plenário da CIB/MT.

Cuiabá/MT, 29 de dezembro de 2022.

(Original assinado)
Kelluby de Oliveira Silva
Presidente da CIB /MT

(Original assinado)
Marco Antônio Norberto Felipe
Presidente do COSEMS/MT

RESOLUÇÃO CIB/MT AD REFERENDUM Nº 109, DE 29 DE DEZEMBRO DE 2022.

Dispõe sobre a aprovação do cofinanciamento estadual excepcional de custeio no valor de R\$ 600.000,00 (seiscentos mil reais) para manutenção e qualificação dos serviços de atenção básica e/ou média complexidade ao município de Santa Terezinha-MT no âmbito do SUS.

A COMISSÃO INTERGESTORES BIPARTITE DO ESTADO DE MATO GROSSO - CIB/MT, no uso de suas atribuições legais e considerando:

I. **A Constituição Federal de 1988**, especialmente quanto ao art. 30, inciso VII, que determina que compete aos municípios prestar, com a cooperação técnica e financeira da União e do Estado, serviços de atendimento à saúde da população, e ao art. 198, incisos I, II e III, que define que as ações e serviços públicos de saúde integram uma rede regionalizada e hierarquizada e constituem um sistema único, organizado de acordo com as seguintes diretrizes: descentralização, com direção única em cada esfera de governo; atendimento integral, com prioridade para as atividades preventivas, sem prejuízo dos serviços assistenciais; e participação da comunidade;

II. **A Lei n.º 8.080, de 19 de setembro de 1990**, que dispõe sobre as condições para a promoção, proteção e recuperação da saúde, a organização e o funcionamento dos serviços correspondentes, com destaque ao art. 17, incisos I e III, que dispõe que à direção estadual do SUS compete promover a descentralização para os municípios dos serviços e das ações de saúde, bem como prestar apoio técnico e financeiro;

III. **O Decreto n.º 7.508, de 28 de junho de 2011**, que regulamenta a Lei n.º 8.080, de 19 de setembro de 1990, que dispõe sobre as condições para a promoção, proteção e recuperação da saúde, a organização e funcionamento dos serviços correspondentes;

IV. **A Lei n.º 8.666, de 21 de junho de 1993**, que regulamenta o art. 37, inciso XXI, da Constituição Federal, institui normas para licitação e contratos da Administração Pública;

V. **O Decreto n.º 456, de 24 de março de 2016**, que dispõe sobre o Sistema de Transferência de Recursos Financeiros do Fundo Estadual de Saúde aos Fundos Municipais de Saúde;

VI. **O Processo SIGADOC nº SES-PRO-2022/58028 de 14 de dezembro de 2022 do município de Santa Terezinha**, que dispõe sobre solicitação de recursos financeiros de custeio no valor de R\$ 600.000,00 (seiscentos mil reais) para manutenção e qualificação dos serviços de atenção básica e/ou média complexidade no município.

RESOLVE:

Art. 1º Aprovar o cofinanciamento estadual excepcional de custeio para manutenção e qualificação dos serviços de atenção básica e/ou média complexidade ao município de Santa Terezinha-MT no âmbito do SUS.

Art. 2º O repasse financeiro de que trata o art. 1º será transferido em parcela única no valor de R\$ 600.000,00 (seiscentos mil reais), na modalidade fundo a fundo, do Fundo Estadual de Saúde de Mato Grosso para o Fundo Municipal, conforme será descrito no Termo de Compromisso.

§1º Para efetivação do repasse, é requisito a apresentação da Resolução do Conselho Municipal de Saúde e prévia celebração e assinatura de Termo de Compromisso entre a Secretaria de Estado de Saúde de Mato Grosso e o Município.

§2º Fica vedada a utilização do recurso ora aprovado para pagamento de despesas com pessoal ativo, inativo e pensionista.

§3º A prestação de contas sobre a aplicação do repasse em comento será realizada por meio do Relatório Anual de Gestão (RAG) do Município, sem prejuízo da adoção de outros mecanismos de monitoramento vigentes.

Art. 3º Esta Resolução entra em vigor após homologada pelo plenário da CIB/MT.

Cuiabá/MT, 29 de dezembro de 2022.

(Original assinado)
Kelluby de Oliveira Silva
Presidente da CIB /MT

(Original assinado)
Marco Antônio Norberto Felipe
Presidente do COSEMS/MT

RESOLUÇÃO CIB/MT AD REFERENDUM Nº 110, DE 29 DE DEZEMBRO DE 2022.

Dispõe sobre a aprovação do cofinanciamento estadual excepcional de custeio no valor de R\$ 2.000.000,00 (dois milhões de reais) para manutenção e qualificação dos serviços de atenção básica e/ou média complexidade ao município de Santo Antônio do Leverger-MT no âmbito do SUS.

A COMISSÃO INTERGESTORES BIPARTITE DO ESTADO DE MATO GROSSO - CIB/MT, no uso de suas atribuições legais e considerando:

I. **A Constituição Federal de 1988**, especialmente quanto ao art. 30, inciso VII, que determina que compete aos municípios prestar, com a cooperação técnica e financeira da União e do Estado, serviços de atendimento à saúde da população, e ao art. 198, incisos I, II e III, que define que as ações e serviços públicos de saúde integram uma rede regionalizada e hierarquizada e constituem um sistema único, organizado de acordo com as seguintes diretrizes: descentralização, com direção única em cada esfera de governo; atendimento integral, com prioridade para as atividades preventivas, sem prejuízo dos serviços assistenciais; e participação da comunidade;

II. **A Lei n.º 8.080, de 19 de setembro de 1990**, que dispõe sobre as condições para a promoção, proteção e recuperação da saúde, a organização e o funcionamento dos serviços correspondentes, com destaque ao art. 17, incisos I e III, que dispõe que à direção estadual do SUS compete promover a descentralização para os municípios dos serviços e das ações de saúde, bem como prestar apoio técnico e financeiro;

III. **O Decreto n.º 7.508, de 28 de junho de 2011**, que regulamenta a Lei n.º 8.080, de 19 de setembro de 1990, que dispõe sobre as condições para a promoção, proteção e recuperação da saúde, a organização e funcionamento dos serviços correspondentes;

IV. **A Lei n.º 8.666, de 21 de junho de 1993**, que regulamenta o art. 37, inciso XXI, da Constituição Federal, institui normas para licitação e contratos da Administração Pública;

V. **O Decreto n.º 456, de 24 de março de 2016**, que dispõe sobre o Sistema de Transferência de Recursos Financeiros do Fundo Estadual de Saúde aos Fundos Municipais de Saúde;

VI. **O Processo SIGADOC nº SES-PRO-2022/58015 de 14 de dezembro de 2022 do município de Santo Antônio do Leverger**, que dispõe sobre solicitação de recursos financeiros de custeio no valor de R\$ 2.000.000,00 (dois milhões de reais) para manutenção e qualificação dos serviços de atenção básica e/ou média complexidade no município.

RESOLVE:

Art. 1º Aprovar o cofinanciamento estadual excepcional de custeio para manutenção e qualificação dos serviços de atenção básica e/ou média complexidade ao município de Santo Antônio do Leverger-MT no âmbito do SUS.

Art. 2º O repasse financeiro de que trata o art. 1º será transferido em parcela única no valor de R\$ 2.000.000,00 (dois milhões de reais), na modalidade fundo a fundo, do Fundo Estadual de Saúde de Mato Grosso para o Fundo Municipal, conforme será descrito no Termo de Compromisso.

§1º Para efetivação do repasse, é requisito a apresentação da Resolução do Conselho Municipal de Saúde e prévia celebração e assinatura de Termo de Compromisso entre a Secretaria de Estado de Saúde de Mato Grosso e o Município.

§2º Fica vedada a utilização do recurso ora aprovado para pagamento de despesas com pessoal ativo, inativo e pensionista.

§3º A prestação de contas sobre a aplicação do repasse em comento será realizada por meio do Relatório Anual de Gestão (RAG) do Município, sem prejuízo da adoção de outros mecanismos de monitoramento vigentes.

Art. 3º Esta Resolução entra em vigor após homologada pelo plenário da CIB/MT.

Cuiabá/MT, 29 de dezembro de 2022.

(Original assinado)
Kelluby de Oliveira Silva
Presidente da CIB /MT

(Original assinado)
Marco Antônio Norberto Felipe
Presidente do COSEMS/MT

RESOLUÇÃO CIB/MT AD REFERENDUM Nº 111, DE 29 DE DEZEMBRO DE 2022.

Dispõe sobre a aprovação do cofinanciamento estadual excepcional de custeio no valor de R\$ 500.000,00 (quinhentos mil reais) para manutenção e qualificação dos serviços de atenção básica e/ou média complexidade ao município de Sapezal-MT no âmbito do SUS.

A COMISSÃO INTERGESTORES BIPARTITE DO ESTADO DE MATO GROSSO - CIB/MT, no uso de suas atribuições legais e considerando:

I. A Constituição Federal de 1988, especialmente quanto ao art. 30, inciso VII, que determina que compete aos municípios prestar, com a cooperação técnica e financeira da União e do Estado, serviços de atendimento à saúde da população, e ao art. 198, incisos I, II e III, que define que as ações e serviços públicos de saúde integram uma rede regionalizada e hierarquizada e constituem um sistema único, organizado de acordo com as seguintes diretrizes: descentralização, com direção única em cada esfera de governo; atendimento integral, com prioridade para as atividades preventivas, sem prejuízo dos serviços assistenciais; e participação da comunidade;

II. A Lei n.º 8.080, de 19 de setembro de 1990, que dispõe sobre as condições para a promoção, proteção e recuperação da saúde, a organização e o funcionamento dos serviços correspondentes, com destaque ao art. 17, incisos I e III, que dispõe que à direção estadual do SUS compete promover a descentralização para os municípios dos serviços e das ações de saúde, bem como prestar apoio técnico e financeiro;

III. O Decreto n.º 7.508, de 28 de junho de 2011, que regulamenta a Lei n.º 8.080, de 19 de setembro de 1990, que dispõe sobre as condições para a promoção, proteção e recuperação da saúde, a organização e funcionamento dos serviços correspondentes;

IV. A Lei n.º 8.666, de 21 de junho de 1993, que regulamenta o art. 37, inciso XXI, da Constituição Federal, institui normas para licitação e contratos da Administração Pública;

V. O Decreto n.º 456, de 24 de março de 2016, que dispõe sobre o Sistema de Transferência de Recursos Financeiros do Fundo Estadual de Saúde aos Fundos Municipais de Saúde;

VI. O Processo SIGADOC nº SES-PRO-2022/52330 de 16 de novembro de 2022 do município de Sapezal, que dispõe sobre solicitação de recursos financeiros de custeio no valor de R\$ 500.000,00 (quinhentos mil reais) para manutenção e qualificação dos serviços de atenção básica e/ou média complexidade no município.

RESOLVE:

Art. 1º Aprovar o cofinanciamento estadual excepcional de custeio para manutenção e qualificação dos serviços de atenção básica e/ou média complexidade ao município de Sapezal-MT no âmbito do SUS.

Art. 2º O repasse financeiro de que trata o art. 1º será transferido em parcela única no valor de R\$ 500.000,00 (quinhentos mil reais), na modalidade fundo a fundo, do Fundo Estadual de Saúde de Mato Grosso para o Fundo Municipal, conforme será descrito no Termo de Compromisso.

§1º Para efetivação do repasse, é requisito a apresentação da Resolução do Conselho Municipal de Saúde e prévia celebração e assinatura de Termo de Compromisso entre a Secretaria de Estado de Saúde de Mato Grosso e o Município.

§2º Fica vedada a utilização do recurso ora aprovado para pagamento de despesas com pessoal ativo, inativo e pensionista.

§3º A prestação de contas sobre a aplicação do repasse em comento será realizada por meio do Relatório Anual de Gestão (RAG) do Município, sem prejuízo da adoção de outros mecanismos de monitoramento vigentes.

Art. 3º Esta Resolução entra em vigor após homologada pelo plenário da CIB/MT.

Cuiabá/MT, 29 de dezembro de 2022.

(Original assinado)
Kelluby de Oliveira Silva
Presidente da CIB /MT

(Original assinado)
Marco Antônio Norberto Felipe
Presidente do COSEMS/MT

RESOLUÇÃO CIB/MT AD REFERENDUM Nº 112, DE 29 DE DEZEMBRO DE 2022.

Dispõe sobre a aprovação do cofinanciamento estadual excepcional de custeio no valor de R\$ 1.400.000,00 (um milhão e quatrocentos mil reais) para manutenção e qualificação dos serviços de atenção básica e/ou média complexidade ao município de Terra Nova do Norte-MT no âmbito do SUS.

A COMISSÃO INTERGESTORES BIPARTITE DO ESTADO DE MATO GROSSO - CIB/MT, no uso de suas atribuições legais e considerando:

I. A Constituição Federal de 1988, especialmente quanto ao art. 30, inciso VII, que determina que compete aos municípios prestar, com a cooperação técnica e financeira da União e do Estado, serviços de atendimento à saúde da população, e ao art. 198, incisos I, II e III, que define que as ações e serviços públicos de saúde integram uma rede regionalizada e hierarquizada e constituem um sistema único, organizado de acordo com as seguintes diretrizes: descentralização, com direção única em cada esfera de governo; atendimento integral, com prioridade para as atividades preventivas, sem prejuízo dos serviços assistenciais; e participação da comunidade;

II. A Lei n.º 8.080, de 19 de setembro de 1990, que dispõe sobre as condições para a promoção, proteção e recuperação da saúde, a organização e o funcionamento dos serviços correspondentes, com destaque ao art. 17, incisos I e III, que dispõe que à direção estadual do SUS compete promover a descentralização para os municípios dos serviços e das ações de saúde, bem como prestar apoio técnico e financeiro;

III. O Decreto n.º 7.508, de 28 de junho de 2011, que regulamenta a Lei n.º 8.080, de 19 de setembro de 1990, que dispõe sobre as condições para a promoção, proteção e recuperação da saúde, a organização e funcionamento dos serviços correspondentes;

IV. A Lei n.º 8.666, de 21 de junho de 1993, que regulamenta o art. 37, inciso XXI, da Constituição Federal, institui normas para licitação e contratos da Administração Pública;

V. O Decreto n.º 456, de 24 de março de 2016, que dispõe sobre o Sistema de Transferência de Recursos Financeiros do Fundo Estadual de Saúde aos Fundos Municipais de Saúde;

VI. O Processo SIGADOC nº SES-PRO-2022/52035 de 11 de novembro de 2022 do município de Terra Nova do Norte, que dispõe sobre solicitação de recursos financeiros de custeio no valor de R\$ 1.400.000,00 (um milhão e quatrocentos mil reais) para manutenção e qualificação dos serviços de atenção básica e/ou média complexidade no município.

RESOLVE:

Art. 1º Aprovar o cofinanciamento estadual excepcional de custeio para manutenção e qualificação dos serviços de atenção básica e/ou média complexidade ao município de Terra Nova do Norte-MT no âmbito do SUS.

Art. 2º O repasse financeiro de que trata o art. 1º será transferido em parcela única no valor de R\$ 1.400.000,00 (um milhão e quatrocentos mil reais), na modalidade fundo a fundo, do Fundo Estadual de Saúde de Mato Grosso para o Fundo Municipal, conforme será descrito no Termo de Compromisso.

§1º Para efetivação do repasse, é requisito a apresentação da Resolução do Conselho Municipal de Saúde e prévia celebração e assinatura de Termo de Compromisso entre a Secretaria de Estado de Saúde de Mato Grosso e o Município.

§2º Fica vedada a utilização do recurso ora aprovado para pagamento de despesas com pessoal ativo, inativo e pensionista.

§3º A prestação de contas sobre a aplicação do repasse em comento será realizada por meio do Relatório Anual de Gestão (RAG) do Município, sem prejuízo da adoção de outros mecanismos de monitoramento vigentes.

Art. 3º Esta Resolução entra em vigor após homologada pelo plenário da CIB/MT.

Cuiabá/MT, 29 de dezembro de 2022.

(Original assinado)
Kelluby de Oliveira Silva
Presidente da CIB /MT

(Original assinado)
Marco Antônio Norberto Felipe
Presidente do COSEMS/MT

RESOLUÇÃO CIB/MT AD REFERENDUM Nº 113, DE 29 DE DEZEMBRO DE 2022.

Dispõe sobre a aprovação do cofinanciamento estadual excepcional de custeio no valor de R\$ 650.000,00 (seiscentos e cinquenta mil reais) para manutenção e qualificação dos serviços de atenção básica e/ou média complexidade ao município de Tesouro-MT no âmbito do SUS.

A COMISSÃO INTERGESTORES BIPARTITE DO ESTADO DE MATO GROSSO - CIB/MT, no uso de suas atribuições legais e considerando:

I. A Constituição Federal de 1988, especialmente quanto ao art. 30, inciso VII, que determina que compete aos municípios prestar, com a cooperação técnica e financeira da União e do Estado, serviços de atendimento à saúde da população, e ao art. 198, incisos I, II e III, que define que as ações e serviços públicos de saúde integram uma rede regionalizada e hierarquizada e constituem um sistema único, organizado de acordo com as seguintes diretrizes: descentralização, com direção única em cada esfera de governo; atendimento integral, com prioridade para as atividades preventivas, sem prejuízo dos serviços assistenciais; e participação da comunidade;

II. A Lei n.º 8.080, de 19 de setembro de 1990, que dispõe sobre as condições para a promoção, proteção e recuperação da saúde, a organização e o funcionamento dos serviços correspondentes, com destaque ao art. 17, incisos I e III, que dispõe que à direção estadual do SUS compete promover a descentralização para os municípios dos serviços e das ações de saúde, bem como prestar apoio técnico e financeiro;

III. O Decreto n.º 7.508, de 28 de junho de 2011, que regulamenta a Lei n.º 8.080, de 19 de setembro de 1990, que dispõe sobre as condições para a promoção, proteção e recuperação da saúde, a organização e funcionamento dos serviços correspondentes;

IV. A Lei n.º 8.666, de 21 de junho de 1993, que regulamenta o art. 37, inciso XXI, da Constituição Federal, institui normas para licitação e contratos da Administração Pública;

V. O Decreto n.º 456, de 24 de março de 2016, que dispõe sobre o Sistema de Transferência de Recursos Financeiros do Fundo Estadual de Saúde aos Fundos Municipais de Saúde;

VI. O Processo SIGADOC nº SES-PRO-2022/51904 de 11 de novembro de 2022 do município de Tesouro, que dispõe sobre solicitação de recursos financeiros de custeio no valor de R\$ 650.000,00 (seiscentos e cinquenta mil reais) para manutenção e qualificação dos serviços de atenção básica e/ou média complexidade no município.

RESOLVE:

Art. 1º Aprovar o cofinanciamento estadual excepcional de custeio para manutenção e qualificação dos serviços de atenção básica e/ou média complexidade ao município de Tesouro-MT no âmbito do SUS.

Art. 2º O repasse financeiro de que trata o art. 1º será transferido em parcela única no valor de R\$ 650.000,00 (seiscentos e cinquenta mil reais), na modalidade fundo a fundo, do Fundo Estadual de Saúde de Mato Grosso para o Fundo Municipal, conforme será descrito no Termo de Compromisso.

§1º Para efetivação do repasse, é requisito a apresentação da Resolução do Conselho Municipal de Saúde e prévia celebração e assinatura de Termo de Compromisso entre a Secretaria de Estado de Saúde de Mato Grosso e o Município.

§2º Fica vedada a utilização do recurso ora aprovado para pagamento de despesas com pessoal ativo, inativo e pensionista.

§3º A prestação de contas sobre a aplicação do repasse em comento será realizada por meio do Relatório Anual de Gestão (RAG) do Município, sem prejuízo da adoção de outros mecanismos de monitoramento vigentes.

Art. 3º Esta Resolução entra em vigor após homologada pelo plenário da CIB/MT.

Cuiabá/MT, 29 de dezembro de 2022.

(Original assinado)
Kelluby de Oliveira Silva
Presidente da CIB /MT

(Original assinado)
Marco Antônio Norberto Felipe
Presidente do COSEMS/MT

RESOLUÇÃO CIB/MT AD REFERENDUM Nº 114, DE 29 DE DEZEMBRO DE 2022.

Dispõe sobre a aprovação do cofinanciamento estadual excepcional de investimento no valor de R\$ 320.000,00 (trezentos e vinte mil reais) para aquisição transporte sanitário com a finalidade de atender as demandas dos pacientes no transporte sanitário no âmbito do SUS, ao município de Cáceres-MT.

A COMISSÃO INTERGESTORES BIPARTITE DO ESTADO DE MATO GROSSO - CIB/MT, no uso de suas atribuições legais e considerando:

I. A Constituição Federal de 1988, especialmente quanto ao art. 30, inciso VII, que determina que compete aos municípios prestar, com a cooperação técnica e financeira da União e do Estado, serviços de atendimento à saúde da população, e ao art. 198, incisos I, II e III, que define que as ações e serviços públicos de saúde integram uma rede regionalizada e hierarquizada e constituem um sistema único, organizado de acordo com as seguintes diretrizes: descentralização, com direção única em cada esfera de governo; atendimento integral, com prioridade para as atividades preventivas, sem prejuízo dos serviços assistenciais; e participação da comunidade;

II. A Lei n.º 8.080, de 19 de setembro de 1990, que dispõe sobre as condições para a promoção, proteção e recuperação da saúde, a organização e o funcionamento dos serviços correspondentes, com destaque ao art. 17, incisos I e III, que dispõe que à direção estadual do SUS compete promover a descentralização para os municípios dos serviços e das ações de saúde, bem como prestar apoio técnico e financeiro;

III. O Decreto n.º 7.508, de 28 de junho de 2011, que regulamenta a Lei n.º 8.080, de 19 de setembro de 1990, que dispõe sobre as condições para a promoção, proteção e recuperação da saúde, a organização e funcionamento dos serviços correspondentes;

IV. A Lei n.º 8.666, de 21 de junho de 1993, que regulamenta o art. 37, inciso XXI, da Constituição Federal, institui normas para licitação e contratos da Administração Pública;

V. O Decreto n.º 456, de 24 de março de 2016, que dispõe sobre o Sistema de Transferência de Recursos Financeiros do Fundo Estadual de Saúde aos Fundos Municipais de Saúde;

VI. O Processo SIGADOC nº SES-PRO-2022/52357 de 16 de novembro de 2022 do município de Cáceres, que dispõe sobre a solicitação de recursos financeiros de investimento no valor de R\$ 320.000,00 (trezentos e vinte mil reais) para aquisição de 02 (dois) veículos com a finalidade de atender as demandas dos pacientes no transporte sanitário do município.

RESOLVE:

Art. 1º Aprovar o cofinanciamento estadual excepcional de investimento em transporte sanitário com a finalidade de atender as demandas dos pacientes no âmbito do SUS, ao município de Cáceres-MT.

Art. 2º O repasse financeiro de que trata o art. 1º será transferido em parcela única no valor de R\$ 320.000,00 (trezentos e vinte mil reais), na modalidade fundo a fundo, do Fundo Estadual de Saúde de Mato Grosso para o Fundo Municipal de Saúde.

§1º Para efetivação do repasse, é requisito a apresentação da Resolução do Conselho Municipal de Saúde e prévia celebração e assinatura de Termo de Compromisso entre a Secretaria de Estado de Saúde de Mato Grosso e o Município.

§2º Fica vedada a utilização do recurso ora aprovado para pagamento de despesas com pessoal ativo, inativo e pensionista.

§3º A prestação de contas sobre a aplicação do repasse em comento será realizada por meio do Relatório Anual de Gestão (RAG) do Município, sem prejuízo da adoção de outros mecanismos de monitoramento vigentes.

Art. 3º Esta Resolução entra em vigor após homologada pelo plenário da CIB/MT.

Cuiabá/MT, 29 de dezembro de 2022.

(Original assinado)
Kelluby de Oliveira Silva
Presidente da CIB /MT

(Original assinado)
Marco Antônio Norberto Felipe
Presidente do COSEMS/MT

RESOLUÇÃO CIB/MT AD REFERENDUM Nº 115, DE 29 DE DEZEMBRO DE 2022.

Dispõe sobre a aprovação do cofinanciamento estadual excepcional de investimento no valor de R\$ 300.000,00 (trezentos mil reais) para a aquisição de transporte sanitário com a finalidade de atender as demandas dos pacientes no transporte sanitário no âmbito do SUS, ao município de Nova Brasilândia-MT.

A COMISSÃO INTERGESTORES BIPARTITE DO ESTADO DE MATO GROSSO - CIB/MT, no uso de suas atribuições legais e considerando:

I. A Constituição Federal de 1988, especialmente quanto ao art. 30, inciso VII, que determina que compete aos municípios prestar, com a cooperação técnica e financeira da União e do Estado, serviços de atendimento à saúde da população, e ao art. 198, incisos I, II e III, que define que as ações e serviços públicos de saúde integram uma rede regionalizada e hierarquizada e constituem um sistema único, organizado de acordo com as seguintes diretrizes: descentralização, com direção única em cada esfera de governo; atendimento integral, com prioridade para as atividades preventivas, sem prejuízo dos serviços assistenciais; e participação da comunidade;

II. A Lei n.º 8.080, de 19 de setembro de 1990, que dispõe sobre as condições para a promoção, proteção e recuperação da saúde, a organização e o funcionamento dos serviços correspondentes, com destaque ao art. 17, incisos I e III, que dispõe que à direção estadual do SUS compete promover a descentralização para os municípios dos serviços e das ações de saúde, bem como prestar apoio técnico e financeiro;

III. O Decreto n.º 7.508, de 28 de junho de 2011, que regulamenta a Lei n.º 8.080, de 19 de setembro de 1990, que dispõe sobre as condições para a promoção, proteção e recuperação da saúde, a organização e funcionamento dos serviços correspondentes;

IV. A Lei n.º 8.666, de 21 de junho de 1993, que regulamenta o art. 37, inciso XXI, da Constituição Federal, institui normas para licitação e contratos da Administração Pública;

V. O Decreto n.º 456, de 24 de março de 2016, que dispõe sobre o Sistema de Transferência de Recursos Financeiros do Fundo Estadual de Saúde aos Fundos Municipais de Saúde;

VI. O Processo SIGADOC nº SES-PRO-2022/59793 de 22 de dezembro de 2022 do município de Nova Brasilândia, que dispõe sobre a solicitação de recursos financeiros de investimento no valor de R\$ 300.000,00 (trezentos mil reais) para aquisição de 01 (um) veículo com a finalidade de atender as demandas dos pacientes no transporte sanitário do município.

RESOLVE:

Art. 1º Aprovar o cofinanciamento estadual excepcional de investimento em transporte sanitário com a finalidade de atender as demandas dos pacientes no âmbito do SUS, ao município de Nova Brasilândia-MT.

Art. 2º O repasse financeiro de que trata o art. 1º será transferido em parcela única no valor de R\$ 300.000,00 (trezentos mil reais), na modalidade fundo a fundo, do Fundo Estadual de Saúde de Mato Grosso para o Fundo Municipal de Saúde.

§1º Para efetivação do repasse, é requisito a apresentação da Resolução do Conselho Municipal de Saúde e prévia celebração e assinatura de Termo de Compromisso entre a Secretaria de Estado de Saúde de Mato Grosso e o Município.

§2º Fica vedada a utilização do recurso ora aprovado para pagamento de despesas com pessoal ativo, inativo e pensionista.

§3º A prestação de contas sobre a aplicação do repasse em comento será realizada por meio do Relatório Anual de Gestão (RAG) do Município, sem prejuízo da adoção de outros mecanismos de monitoramento vigentes.

Art. 3º Esta Resolução entra em vigor após homologada pelo plenário da CIB/MT.

Cuiabá/MT, 29 de dezembro de 2022.

(Original assinado)
Kelluby de Oliveira Silva
Presidente da CIB /MT

(Original assinado)
Marco Antônio Norberto Felipe
Presidente do COSEMS/MT

SEAF**SECRETARIA DE ESTADO DE AGRICULTURA FAMILIAR****EXTRATO DO CONTRATO nº 076/2022/SEAF-MT (SEAF-PRO-2022/03629).**

Extrato do Contrato nº 076/2022/SEAF, tendo por objeto Aquisição de equipamentos de TI como computadores, Workstation, Monitores de 23,8" polegadas, Suporte de mesa para monitores de até 27" e bens de consumo de TI para atender as demandas e padronização do parque computacional da Secretaria de Estado de Agricultura Familiar de Mato Grosso (SEAF-MT), em específico os setores da Secretaria de Estado de Agricultura Familiar de Mato Grosso em específico nos setores da Secretaria Adjunta de Agricultura Familiar e Desenvolvimento Rural, bem como na Recepção e no Gabinete de Direção, conforme condições, quantidades, exigências e estimativas, estabelecidas neste instrumento e seus anexos.

CONTRATANTE - SECRETARIA DE ESTADO DE AGRICULTURA FAMILIAR - SEAF-MT, CNPJ nº 03.507.415/0012-05.

CONTRATADA - MICROTÉCNICA INFORMÁTICA LTDA - CNPJ: 01.590.728/0009-03.

VALOR ESTIMADO DO CONTRATO - R\$ 325.503,38 (TREZENTOS E VINTE E CINCO MIL E QUINHENTOS E TRÊS REAIS E TRINTA E OITO CENTAVOS).

PRAZO: 12 (doze) meses, contados a partir da data da sua assinatura (26/12/2022 A 26/12/2023).

DOTAÇÃO ORÇAMENTÁRIA: Projeto/Atividade: 2009/Fonte: 100/Elemento de Despesa: 52.

FISCAL DE CONTRATO: RAFAEL SOUZA OLIVEIRA

FISCAL SUSTITUTO: GIULIANO THIMOTEO MEDEIROS COUTO

ASSINAM: Pela SEAF o Secretário APARECIDA MARIA BORGES BEZERRA e pela empresa MICROTÉCNICA INFORMÁTICA LTDA seu representante ROBERTO MÁRCIO NARDES MENDES.

Data da Assinatura: 26 de dezembro de 2022.

EXTRATO DO CONTRATO nº 077/2022/SEAF-MT (SEAF-PRO-2022/03629).

Extrato do Contrato nº 077/2022/SEAF, tendo por objeto Aquisição de equipamentos de TI como computadores, Workstation, Monitores de 23,8" polegadas, Suporte de mesa para monitores de até 27" e bens de consumo de TI para atender as demandas e padronização do parque computacional da Secretaria de Estado de Agricultura Familiar de Mato Grosso (SEAF-MT), em específico os setores da Secretaria de Estado de Agricultura Familiar de Mato Grosso em específico nos setores da Secretaria Adjunta de Agricultura Familiar e Desenvolvimento Rural, bem como na Recepção e no Gabinete de Direção, conforme condições, quantidades, exigências e estimativas, estabelecidas neste instrumento e seus anexos.

CONTRATANTE - SECRETARIA DE ESTADO DE AGRICULTURA FAMILIAR - SEAF-MT, CNPJ nº 03.507.415/0012-05.

CONTRATADA - L F COMERCIO DE EQUIPAMENTOS DE INFORMATICA E REPRESENTACOES LTDA - CNPJ: 22.328.534-0001/84.

VALOR ESTIMADO DO CONTRATO - R\$ 52.790,00 (CINQUENTA E DOIS MIL E SETECENTOS E NOVENTA REAIS).

PRAZO: 12 (doze) meses, contados a partir da data da sua assinatura (26/12/2022 A 26/12/2023).

DOTAÇÃO ORÇAMENTÁRIA: Projeto/Atividade: 2009/Fonte: 100/Elemento de Despesa: 52.

FISCAL DE CONTRATO: RAFAEL SOUZA OLIVEIRA

FISCAL SUSTITUTO: GIULIANO THIMOTEO MEDEIROS COUTO

ASSINAM: Pela SEAF o Secretário APARECIDA MARIA BORGES BEZERRA e pela empresa L F COMERCIO DE EQUIPAMENTOS DE INFORMATICA E REPRESENTACOES LTDA sua representante FLAVIA PALERMO FERNANDES.

Data da Assinatura: 26 de dezembro de 2022.

EXTRATO DO CONTRATO nº 075/2022/SEAF-MT (SEAF-PRO-2022/01324).

Extrato do Contrato nº 075/2022/SEAF, tendo por objeto contratação de empresa especializada fornecimento de material permanente para a aquisição de 26(vinte e seis) Farinheira Móvel movida a grupo gerador á diesel para atender aos pequenos agricultores do Estado de Mato Grosso decorrente do Pregão Eletrônico nº 007/2022/SEAF, em conformidade com o projeto/plano/termo apresentado e demais anexos, independente de transcrição.

CONTRATANTE - SECRETARIA DE ESTADO DE AGRICULTURA FAMILIAR - SEAF-MT, CNPJ nº 03.507.415/0012-05.

CONTRATADA - SANTA CRUZ COMERCIAL E MÁQUINAS LTDA - CNPJ: 03.079.956/0001-19.

VALOR ESTIMADO DO CONTRATO - R\$ 4.394.000,00(QUATRO MILHÕES E TREZENTOS E NOVENTA E QUATRO MIL REAIS).

PRAZO: 12 (doze) meses, contados a partir da data da sua assinatura

(26/12/2022 a 25/12/2023).

DOTAÇÃO ORÇAMENTÁRIA: Projeto/Atividade: 4168/Fonte: 100/396 / Elemento de Despesa: 52.**FISCAL DE CONTRATO:** LEONARDO DA SILVA RIBEIRO**FISCAL SUSTITUTO:** LUCIANO GOMES FERREIRA**ASSINAM:** Pela SEAF a Secretária APARECIDA MARIA BORGES BEZERRA e pela empresa SANTA CRUZ COMERCIAL E MÁQUINAS LTDA seu representante CARLOS EDUARDO VIEIRA DA CRUZ.**Data da Assinatura:** 26 de dezembro de 2022.

RESOLUÇÃO Nº 01/2023/CEDRS

A Presidente do Conselho Estadual de Desenvolvimento Rural Sustentável - CEDRS, em consonância com o Art 6º, da Lei Nº 10.643 de 14 de dezembro de 2017 e com o §1º, Art 14º, da Resolução Nº 04/2018 - CEDRS que trata do Regimento Interno do Conselho Estadual de Desenvolvimento Rural Sustentável,

RESOLVE:

Art. 1º Aprovar o calendário anual das reuniões ordinárias do Conselho Estadual de Desenvolvimento Rural Sustentável - CEDRS para o ano de 2023.

Parágrafo único. As reuniões serão realizadas nos dias e meses abaixo relacionados, das 8h00 às 12h00 e/ou 14h00 às 18h00:

01/02/2023 - 1ª Reunião Ordinária - quarta-feira
05/04/2023 - 2ª Reunião Ordinária - quarta-feira
07/06/2023 - 3ª Reunião Ordinária - quarta-feira
02/08/2023 - 4ª Reunião Ordinária - quarta-feira
04/10/2023 - 5ª Reunião Ordinária - quarta-feira
06/12/2023 - 6ª Reunião Ordinária - quarta-feira

Art. 2º Esta resolução entra em vigor na data de sua publicação.

Cuiabá, 23 de dezembro de 2023.

Aparecida Maria Borges Bezerra

Secretária de Estado de Agricultura Familiar

Presidente do Conselho Estadual de Desenvolvimento Rural Sustentável

RESOLUÇÃO Nº 02/2023/CEDRS

A Presidente do Conselho Estadual de Desenvolvimento Rural Sustentável - CEDRS, no uso de suas atribuições conferidas pelo inciso III, Art. 3º e Art. 8º da Lei Nº 10.643, de 14 de dezembro de 2017 e com o Art. 5º da Resolução Nº 02/2019/CEDRS que trata da convocação das reuniões da Câmara Setorial de Assistência Técnica e Extensão Rural CS-ATER,

RESOLVE:

Art. 1º Aprovar o calendário anual das reuniões ordinárias da Câmara Setorial de Assistência Técnica e Extensão Rural CS-ATER para o ano de 2023.

Parágrafo único. As reuniões serão realizadas nos dias e meses abaixo relacionados, das 8h00 às 12h00 e/ou 14h00 às 18h00:

25/01/2023 - 1ª Reunião Ordinária quarta-feira
29/03/2023 - 2ª Reunião Ordinária quarta-feira
31/05/2023 - 3ª Reunião Ordinária quarta-feira
26/07/2023 - 4ª Reunião Ordinária quarta-feira
27/09/2023 - 5ª Reunião Ordinária quarta-feira
29/11/2023 - 6ª Reunião Ordinária quarta-feira

Art. 2º Esta resolução entra em vigor na data da sua publicação.

Cuiabá, 23 de dezembro de 2023

Aparecida Maria Borges Bezerra

Secretária de Estado de Agricultura Familiar

Presidente do Conselho Estadual de Desenvolvimento Rural Sustentável

ADMINISTRAÇÃO INDIRETA

UNEMAT

UNIVERSIDADE DO ESTADO DE MATO GROSSO

PORTARIA Nº 013/2023

Designa servidor para atividade acadêmica/administrativa no âmbito da Universidade do Estado de Mato Grosso

A REITORA DA UNIVERSIDADE DO ESTADO DE MATO GROSSO, NO USO DE SUAS ATRIBUIÇÕES LEGAIS;

RESOLVE:

Art. 1º DESIGNAR o servidor Docente da Educação Superior **GUSTAVO DOMINGOS SAKR BISINOTO**, matrícula nº. **128660**, para exercer a função de **DIRETOR GERAL DA FUNDAÇÃO DE APOIO AO ENSINO SUPERIOR PÚBLICO ESTADUAL - FAESPE**, da Universidade do Estado de Mato Grosso, pelo período de **01/01/2023 à 31/12/2026**.

Registre-se

Publique-se

Cumpra-se

Cáceres, MT, 01 de janeiro de 2023.

ORIGINAL ASSINADO

Profa. Dra. VERA LÚCIA DA ROCHA MAQUÊA

Reitora

PORTARIA Nº 001/2023-FAESPE

A Direção Geral da Fundação Faespe, no uso de suas atribuições legais estabelecidas pelo art. 21, §2º de seu Estatuto;

RESOLVE:

Art. 1º Designar o profissional técnico de educação superior **VALTER GUSTAVO DANZER**, lotado na Universidade do Estado de Mato Grosso, para exercer a função de Diretor Administrativo e Financeiro da Fundação de Apoio ao Ensino superior Público Estadual.

Art. 2º Esta Portaria tem vigência de **01.01.2023 a 31.12.2023**.

Publique-se.

Cumpra-se.

Cáceres-MT, 04 de janeiro 2023.

ORIGINAL ASSINADO

GUSTAVO DOMINGOS SAKR BISINOTO

Diretor Geral

Portaria 013/2023-UNEMAT

MT SAÚDE

INSTITUTO MATO GROSSO SAÚDE

PORTARIA Nº 01/2023/MATO GROSSO SAÚDE

A Presidente do Instituto de Assistência à Saúde dos Servidores do Estado - Mato Grosso Saúde, no uso das atribuições que lhes conferem os artigos 6º e 37 do Decreto Estadual nº 832, de 25 de fevereiro de 2021, e

Considerando a aprovação conferida pelo Conselho Deliberativo do Instituto na 4ª Reunião Ordinária do exercício de 2022, ocorrida em 01/12/2022;

Considerando o incremento do número de vidas da carteira do plano;

Considerando divulgar aos servidores públicos do estado a possibilidade de ter acesso a todos os serviços assistenciais da rede credenciada ao Mato Grosso Saúde por meio de adesão ao Plano;

RESOLVE:

Art. 1º Instituir a campanha denominada "Adesão Carência Zero", consistente na isenção do cumprimento dos períodos de carência no que se refere a consultas e exames simples para novas adesões efetuadas a partir de 01/01/2023 até 31/01/2023.

Art. 2º O prazo constante do artigo anterior poderá ser dilatado a critério da Presidência do Instituto.

Art. 3º Esta Portaria entra em vigor a partir de 01 de janeiro de 2023, revogando-se as disposições em contrário.

Instituto de Assistência à Saúde dos Servidores do Estado - Mato Grosso Saúde, em Cuiabá-MT, 05 de janeiro de 2023.

Publique-se.
Registre-se.
Cumpra-se.

Misma Thalita dos Anjos Coutinho
Presidente do Mato Grosso Saúde

INTERMAT

INSTITUTO DE TERRAS DE MATO GROSSO

EXTRATO DE CONTRATO PARA AQUISIÇÃO DE TERRAS DE DOMÍNIO DO ESTADO DE MATO GROSSO 03/2023

PROCESSO: N.º INTERMAT-PRO-2021/01021

Partes: Instituto de Terras de Mato Grosso - INTERMAT Gilvan Corrijo Vilela e esposa.

O presente Contrato tem por objetivo a aquisição de: Uma área de terras com **103,3183 ha (Cento e três hectares trinta e um ares e oitenta e três centiares)**, situada no município de **PORTO ALEGRE DO NORTE/MT**, denominada "**GLEBA NOVA FLORESTA - FAZENDA FARTURA VERDE IV**", arrecadada em nome do Estado de Mato Grosso, através da **Matrícula N.º 1126, Ficha 01-Livro 02 - CARTÓRIO DO 1º OFÍCIO DE PORTO ALEGRE DO NORTE/MT.**

Valor de **R\$ 60.376,67 (sessenta mil trezentos e setenta e seis reais e sessenta e sete centavos)**, que o contratado pagará ao contratante, à vista. Será concedido o desconto de 20% (vinte) por cento, previsto no § 2º do art. 14 da Lei n.º 3.922/77.

Assinam: pelo INTERMAT, senhor presidente, Francisco Serafim de Barros e **Gilvan Corrijo Vilela e esposa contratados.**

Cuiabá/MT, 05 de janeiro de 2023.

FRANCISCO SERAFIM DE BARROS
Presidente do INTERMAT

INDEA

INSTITUTO DE DEFESA AGROPECUÁRIA

PORTARIA Nº 012/2023/INDEA-MT

A Presidente do Instituto de Defesa Agropecuária do Estado de Mato Grosso-INDEA/MT, no uso de suas atribuições legais que lhe confere o Inciso II do artigo 46 do Capítulo I do Título IV, Decreto nº 1.569, de 12 de dezembro de 2022, que aprovou o Regimento Interno deste Instituto.

RESOLVE:

Art. 1º Designar o servidor Kelson Osorio da Silva Matrícula nº 120268, para responder pela Unidade Regional de Supervisão de Pontes de Lacerda no período de 02/01/2023 à 11/01/2023.

Art. 2º. Esta Portaria entra em vigor na data de sua publicação. Publicada. Registrada. Cumpra-se.

Cuiabá-MT, 05 de Janeiro de 2023.

Emanuele Gonçalves de Almeida
Presidente do INDEA/MT
(original assinado)

MTI

EMPRESA MATO-GROSSENSE DE TECNOLOGIA DA INFORMAÇÃO

EXTRATO DO CONTRATO DE AUTOCONSUMO Nº 002/2022/MTI

DA ESPÉCIE: Contrato de autoconsumo nº 002/2022/MTI, que entre si celebram a **EMPRESA MATO-GROSSENSE DE TECNOLOGIA DA INFORMAÇÃO - MTI** e a pessoa jurídica **RJR COMÉRCIO E SERVIÇOS DE INFORMÁTICA LTDA.**

DO OBJETO: O presente contrato tem como objeto o autoconsumo da licença do Backstage disponibilizada no modelo de Negócio Plataforma de Transformação Digital, previsto no 3º Termo Aditivo ao Contrato de

Natureza Associativa de Parceria de Negócio nº 002/2020/MTI, ao qual vincula o presente instrumento jurídico.

DA VIGÊNCIA CONTRATUAL: A vigência do presente contrato será de 36 (trinta e seis) meses, contados da data de assinatura, podendo ser prorrogado nos termos da Lei Federal nº 13.303/2016 e no Regulamento de Licitações e Contratos da MTI, não ultrapassando o período de 05(cinco) anos.

DATA DA ASSINATURA: 30/12/2022.

DO VALOR DO CONTRATO: O valor total do objeto contratado é de R\$ 4.193.062,24 (quatro milhões, cento e noventa e três mil e sessenta e dois reais e vinte e quatro centavos).

DA DOTAÇÃO ORÇAMENTÁRIA: UO: 11.401; Atividade:2787; Programa: 356; Tarefa 1; Natureza de Despesa: 44.90.40.; Fonte: 240.

ASSINAM: CLEBERSON ANTÔNIO SAVIO GOMES-Diretor-Presidente Interino e Diretor Vice-Presidente/ /Contratante e Sr. ROBERTO FLORENTINO DA SILVA JR/ RJR Comércio e Serviços de Informática Ltda.- Contratada.

PORTARIA Nº 005/2023/MTI

Dispõe sobre a nomeação gestor, fiscal e fiscal suplente de contrato administrativo titular e substituto, e dá outras providências.

O Diretor Presidente Interino da Empresa Mato-Grossense de Tecnologia da Informação - MTI, no uso das atribuições que lhe são conferidas e;

- Considerando a Portaria nº 042/2021/MTI, que institui as atribuições dos fiscais de contratos e demais instrumentos jurídicos, e atualiza a relação de gestores, fiscais e suplentes dos contratos firmados no âmbito da MTI.

RESOLVE:

Art. 1º. Nomear o Gestor, o Fiscal e o Fiscal Suplente para acompanhar os contratos na forma e condições abaixo relacionadas:

CONTRATADA	OBJETO	GESTOR	FISCAL	FISCAL SUPLENTE
Contrato de autoconsumo nº 02/2022/MTI	O presente contrato tem como objeto o autoconsumo da licença do Backstage disponibilizada no modelo de Negócio Plataforma de Transformação Digital, previsto no 3º Termo Aditivo ao Contrato de Natureza Associativa de Parceria de Negócio nº 002/2020/MTI	SÓCRATES FARIAS DE BARROS Matrícula 8757240	F A B I O FERREIRA DEDE Matrícula 8757658	GUSTAVO HENRIQUE MONTANHA PAIVA Matrícula 8760128
RJR COMÉRCIO E SERVIÇOS DE INFORMÁTICA LTDA				
PROCESSO: MTI-PRO-2022/02443				
C N P J : 11.508.825/0001-38				

Parágrafo único. No exercício da fiscalização do Contrato Administrativo referenciado no art.1º desta Portaria o gestor e os fiscais atuarão em estrita observância a legislação atinente a matéria e as orientações da Controladoria Geral do Estado e do Tribunal de Contas do Estado de Mato Grosso.

Art.2º. Esta Portaria entra em vigor com efeitos a partir de 30 de dezembro de 2022, data de assinatura do contrato.

Registra-se. Publique-se. Cumpra-se.

Cuiabá/MT, 04 de janeiro de 2023.

CLEBERSON ANTÔNIO SÁVIO GOMES
DIRETOR PRESIDENTE INTERINO DA MTI

PORTARIA Nº 004/2023/MTI

O Diretor-Presidente Interino da Empresa Mato-Grossense de Tecnologia da Informação - MTI, no uso de suas atribuições legais,

RESOLVE:

Retificar, em parte, a Portaria nº 001/2023/MTI, publicada no Diário Oficial do Estado de Mato Grosso no dia 03/01/2022, nº 28.408:

Onde se lê:

No período de 02/01/2023 a 22/01/2023.

Leia-se:

No período de 02/01/2023 a 21/01/2023.

REGISTRE-SE. PUBLIQUE-SE. CUMPRA-SE.

Empresa Mato-Grossense de Tecnologia da Informação - MTI, Cuiabá-MT, 05 de janeiro de 2023.

Cleberon Antônio Sávio Gomes
Diretor-Presidente Interino da MTI

EMPAER**EMPRESA MATOGROSSENSE DE PESQUISA, ASSISTENCIA E EXTENSÃO RURAL S/A**

**TORNAR SEM EFEITO O AVISO DE ABERTURA DE LICITAÇÃO
PREGÃO ELETRÔNICO Nº 006/2022/EMPAER-MT
PROCESSO ADMINISTRATIVO EMPAER-PRO-2022/01840**

O Diretor Presidente da EMPRESA MATO-GROSSENSE DE PESQUISA, ASSISTÊNCIA E EXTENSÃO RURAL - EMPAER-MT, nomeado através do Ato nº 334/2019, publicada no D.O.E nº 27.427, em 22/01/2019, **TORNA PÚBLICA** a abertura do Pregão Eletrônico **006/2022/EMPAER-MT**.

OBJETO desta licitação aquisição de equipamentos de informática e smartphones visando dotar a EMPAER de equipamentos necessários para atender o funcionamento do Órgão, e melhor contribuir para a prestação de serviços ao cidadão nos escritórios locais da EMPAER-MT, que estão localizados nas regiões de Alta Floresta, Barra do Garças, Barra do Bugres, Cáceres, Cuiabá, Juína, Rondonópolis, São Felix do Araguaia e Sinop-MT, conforme quantidades e especificações constantes no edital de Pregão Eletrônico e seus anexos.

LANÇAMENTO E ENVIO DA(S) PROPOSTA(S) E DOS DOCUMENTOS DE HABILITAÇÃO NO SIAG: entre os dias **05/01/2023 à 12/01/2023**, período integral. No dia **12/01/2023**, data de abertura da sessão, o horário máximo de aceitação será às **08h30min - horário local (Cuiabá/MT)**.

ABERTURA DAS PROPOSTAS E INÍCIO DA SESSÃO: Dia **12/01/2023 às 09h00min._- horário local (Cuiabá/MT)**, através do endereço: <http://aquisicoes.seplag.mt.gov.br/>.

DISPONIBILIZAÇÃO DO EDITAL: O Edital está disponível na internet no Portal de Aquisições Governamentais. Link de acesso: <http://aquisicoes.seplag.mt.gov.br/>.

TODAS AS PUBLICAÇÕES REFERENTES A ESTE PREGÃO SERÃO DIVULGADAS NO DIÁRIO OFICIAL DO ESTADO DE MATO GROSSO Link de acesso: <https://www.iomat.mt.gov.br/>

DÚVIDAS/ ESCLARECIMENTOS/IMPUGNAÇÕES: pregao@seplag.mt.gov.br c/c para aquisicoes@empaer.mt.gov.br
TELEFONE PARA CONTATO: (65) 3613 - 3674
(65) 3613-1700/1747

Cuiabá, 05 de janeiro de 2022.

(original assinado)
RENALDO LOFFI
DIRETOR PRESIDENTE
(Ato de Nomeação 334/2019 DOE nº 27.427 de 22/01/2019)
EMPAER-MT

METAMAT**COMPANHIA MATOGROSSENSE DE MINERAÇÃO**

**EXTRATO DO CONTRATO N. 023/2022/METAMAT
PROCESSO ADM. N. METAMAT-PRO-2022/00481**

ESPÉCIE: CONTRATO N. 023/2022/METAMAT, que entre si celebram **COMPANHIA MATO-GROSSENSE DE MINERAÇÃO - METAMAT e STELMAT TELEINFORMÁTICA LTDA.**

OBJETO: Contratação de empresa para aquisições de equipamentos para ampliação, instalação e manutenção dos ativos de rede existentes.

VIGÊNCIA: O prazo de vigência deste Termo de Contrato é de 12 (doze) meses, contados da assinatura do Contrato, adstrito à vigência dos respectivos créditos orçamentários.

VALOR DO CONTRATO: R\$ 2.865.489,80 (dois milhões, oitocentos e sessenta e cinco mil, quatrocentos e oitenta e nove reais e oitenta centavos).

DOTAÇÃO ORÇAMENTÁRIA: Projeto Atividade: 2009, Natureza de Despesa: 39 e 52 Fonte: 100.

ASSINAM: Senhor JULIANO JORGE BORACZYNSKI - Diretor Presidente, pela METAMAT e Senhor ALLAN EXUPERY DE ARAUJO, pela STELMAT TELEINFORMÁTICA LTDA.

**RETIFICAÇÃO DO EXTRATO DA RATIFICAÇÃO DE INEXIGIBILIDADE
DE LICITAÇÃO
PROCESSO METAMAT-PRO-2022-/01219**

Considerando estarem presentes os pressupostos administrativos da legislação que regem a matéria de contratação por **INEXIGIBILIDADE DE LICITAÇÃO**, com fundamento no art. 30, art. II da Lei 13.303/2016, resolve **RETIFICAR A PUBLICAÇÃO DO EXTRATO DA RATIFICAÇÃO DE INEXIGIBILIDADE DE LICITAÇÃO**, publicado no **DIÁRIO OFICIAL DO ESTADO DE MATO GOSSO - DOEMT/IOMAT**, Publicado na Quinta-Feira, 05 de Janeiro de 2023 - Edição: N. 28.410, Página 30, que então, ficará conforme alteração abaixo:

- DO PROCESSO METAMAT-PRO-2022-/01219

- DA ESPÉCIE: A aquisição de 01 (um) analisador portátil por XRF (Espectrômetro por Fluorescência de Raios-X) e acessórios. a aquisição de 01 (um) analisador portátil por XRF (Espectrômetro por Fluorescência de Raios-X) e acessórios, portanto sua aquisição é indispensável para atender as demandas diversas desta Cia, no valor de R\$ 594.121,60 (quinhentos e noventa e quatro mil, cento e vinte e um reais e sessenta centavos); despesa que irá correr por conta do Órgão: METAMAT, UO 17501, PROGRAMA 385, PAOE 2239, NATUREZA DA DESPESA 4490, ELEMENTO 52, FONTE 195, EXERCÍCIO 2022.

- DA RETIFICAÇÃO:

- ONDE SE LÊ: Cuiabá/MT, 04 de dezembro de 2023.

- LEIA-SE COMO ESTAR: Cuiabá/MT, 04 de Janeiro de 2023.

Publique-se.

Cuiabá/MT, 05 de Janeiro de 2023.

JULIANO JORGE BORACZYNSKI
Presidente
METAMAT

MTPREV

MATO GROSSO PREVIDÊNCIA

ATO Nº 5302/2022/MTPREV

O GOVERNADOR DO ESTADO DE MATO GROSSO E O COMANDANTE GERAL DA POLÍCIA MILITAR DO ESTADO DE MATO GROSSO, no uso de suas atribuições legais e tendo em vista o que consta do **Processo nº. 2022.12.03321**, resolve retificar, em parte, o **ATO Nº 4783/2022**, de 31.10.2022, publicado no Diário Oficial nº 28.363, de mesma data, referente a transferência, "ex officio" para a Inatividade, mediante Reforma, do Sr. **ATAIDE MARTINS PEREIRA NETO**, portador do RG nº 884546/PMMT e do CPF nº 003.323.511-22, procedendo-se da seguinte forma:

ONDE SE LÊ: "... na graduação de **CABO LC 541/2014 N-003...**"
LEIA - SE: "... na graduação de **CABO PM LC 541/2014 N-001...**"

Palácio Paiaguás, em Cuiabá-MT, 06 de janeiro de 2023.



MAURO MENDES
Governador do Estado



ALEXANDRE CORREA MENDES - CEL PM
Comandante-Geral da Polícia Militar

ATO ADMINISTRATIVO Nº 537/2022/MTPREV

O COMANDANTE GERAL DA POLÍCIA MILITAR DO ESTADO DE MATO GROSSO, no uso de suas atribuições legais, e fundamentado no Art. 42, § 2.º, da Constituição Federal, redação dada pela Emenda Constitucional nº 41 de 19.12.2003, c/c os artigos 24-B, incisos I, II e III e art. 24-D, ambos do Decreto-Lei nº 667, de 02.07.1969, alterada pela Lei nº 13.954, de 16.12.2019 e art. 7º, inciso I, alíneas "a" e "d", da Lei nº 3.765, de 04.05.1960, alterada também pela Lei nº 13.954/2019, c/c os artigos 119, 120 e 126, *caput*, todos da Lei Complementar nº 555 de 29.12.2014, e artigo 11, *caput* e parágrafo único da Instrução Normativa nº 05, de 15.01.2020, bem como, os termos da Súmula nº 340, do Superior Tribunal de Justiça, e tendo em vista o que consta no Processo Digital nº **2022.0.03115** (E-Turmalina), do Mato Grosso Previdência, resolve conceder pensão a partir de **20.06.2022**, em caráter vitalício, a Sra. **CASSIANA LUSSI**, portadora da cédula de identidade nº 14074486 SSP/MT e CPF nº 022.848.941-51, e em caráter temporário, a filha menor de 21 (vinte e um) anos, **MAYTÉ LUSSI PEREIRA**, portadora da cédula de identidade nº 3352151-4 SESP/MT e CPF nº 093.454.891-93, até a data de **25.05.2039**, representado por sua genitora a Sra. Cassiana Lussi, portadora da cédula de identidade nº 14074486 SSP/MT e CPF nº 022.848.941-51, sendo o rateio da seguinte forma: 50% (cinquenta por cento) para a Sra. **CASSIANA LUSSI (vitalícia)** e 50% (cinquenta por cento) para a filha **MAYTÉ LUSSI PEREIRA (temporária - até a data de 25.05.2039)**, em razão do falecimento do ex-militar estadual, Sr. **MARCIO WILLIAN ASSUNÇÃO PEREIRA**, matrícula funcional nº 111471, RG PMMT nº 882.657, CPF nº 691.039.251-53, ocorrido em **20.06.2022**, estando em atividade à época do óbito na Polícia Militar do Estado de Mato Grosso, na graduação de CABO PM, enquadrado no Nível "02", (LC nº 541/2014), nesta Capital.

Cuiabá-MT, 06 de janeiro de 2023.



ALEXANDRE CORREA MENDES - CEL PM
Comandante-Geral da Polícia Militar

EXTRATO DO CONTRATO Nº 01/2023/MTPREV/MT

PROCESSO Nº: MTPREV-PRO-2022/06189

PARTES: Mato Grosso Previdência - MTPREV e a empresa MILANFLEX INDÚSTRIA DE COMÉRCIO DE MÓVEIS E EQUIPAMENTOS LTDA.

OBJETO: O objeto do presente instrumento refere-se à contratação de empresa especializada para aquisição de mobiliário (estação de trabalho e gaveteiro), para atender ao Mato Grosso Previdência, que deriva da adesão à Ata de Registro de Preços no 014/2022/SEPLAG, decorrente do Pregão Eletrônico no 009/2022/SEPLAG, em conformidade com o Termo de Referência apresentado e demais anexos, independente de transcrição. **VIGÊNCIA:** 05/01/2023 à 05/01/2024.

DOTAÇÃO ORÇAMENTÁRIA: Os recursos para pagamento dos serviços do referido objeto serão o da seguinte dotação orçamentária:

UNIDADE ORÇAMENTÁRIA	PROJETO/ATIVIDADE	FONTE	NATUREZA DE DESPESA	VALOR GLOBAL
11.305 - MTPREV	2007	240	44.90.52.000	R\$ 19.807,15

VALOR GLOBAL: R\$ 19.807,15 (dezenove mil oitocentos e sete reais e quinze centavos).

Cuiabá, 05 de janeiro de 2023.

ASSINAM:

ELLITON OLIVEIRA DE SOUZA - DIRETOR PRESIDENTE DO MATO GROSSO PREVIDÊNCIA/MTPREV - CONTRATANTE
GILMAR FRANCISCO MILAN - REPRESENTANTE LEGAL DA CONTRATADA



ELLITON OLIVEIRA DE SOUZA
Diretor-Presidente da MTPREV

PORTARIA Nº 009/2023/MTPREV.

Dispõe sobre a homologação da Avaliação Anual de Desempenho dos Servidores do Mato Grosso Previdência - MTPREV/MT referente ao exercício 2021/2022 e dá outras providências.

O DIRETOR-PRESIDENTE DO MATO GROSSO PREVIDÊNCIA, no uso de suas atribuições que lhes são conferidas por Lei, e Considerando o disposto na Lei nº 7.554, de 10 de dezembro de 2001, alterada pela Lei nº 10.177, de 05 de novembro de 2014; e Considerando o Decreto nº 3.006 de 05 de maio de 2004, que "Disciplina a Avaliação Anual de Desempenho para fins de Progressão Vertical, conforme as Leis de Carreira dos Servidores Públicos Cíveis do Poder Executivo Estadual"

Considerando o processo MTPREV-PRO-2023/00065;

RESOLVE:

Art.1º Homologar a Avaliação Anual de Desempenho dos servidores do Mato Grosso Previdência - MTPREV/MT, que consta no anexo único desta portaria, referente ao exercício 2021/2022, nos termos do Art. 9º do Decreto nº 3.006, de 05 de maio de 2004.

Art. 2º Esta Portaria entra em vigor na data da sua publicação.

Cuiabá-MT, 04 de janeiro de 2023.

(Original assinado)
ELLITON OLIVEIRA DE SOUZA
Diretor-Presidente da MTPREV

ANEXO ÚNICO

TÉCNICO DE DESENVOLVIMENTO ECONÔMICO E SOCIAL		
MATRÍCULA	NOME	NOTA
252093	Daniely Marques do Amaral	9,9
257353	Ana Gerli Vieira de Almeida	9,9

PORTARIA Nº 010/2023/MTPREV.

Dispõe sobre a homologação da Avaliação Anual de Desempenho do Servidor do Mato Grosso Previdência - MTPREV/MT referente ao exercício 2019/2020 e dá outras providências.

O DIRETOR-PRESIDENTE DO MATO GROSSO PREVIDÊNCIA, no uso de suas atribuições que lhes são conferidas por Lei, e Considerando o disposto na Lei nº 7.554, de 10 de dezembro de 2001, alterada pela Lei nº 10.050 de 07 de janeiro de 2014; e Considerando o Decreto nº 3.006 de 05 de maio de 2004, que "Disciplina a avaliação anual de desempenho para fins de progressão vertical, conforme as Leis de Carreira dos Servidores públicos cíveis do Poder Executivo Estadual"

Considerando o Processo MTPREV-PRO-2023/00070;

RESOLVE:

Art.1º Homologar a Avaliação Anual de Desempenho do servidor do Mato Grosso Previdência - MTPREV/MT, que consta no anexo único desta portaria, referente ao exercício 2019/2020, nos termos do Art. 9º do Decreto nº 3.006, de 05 de maio de 2004, para fins de regularização funcional.

Art. 2º Esta Portaria entra em vigor na data da sua publicação.

Cuiabá-MT, 04 de janeiro de 2023.

(Original assinado)
ELLITON OLIVEIRA DE SOUZA
Diretor-Presidente da MTPREV

ANEXO ÚNICO

ANALISTA DE DESENVOLVIMENTO ECONÔMICO E SOCIAL		
MATRÍCULA	NOME	NOTA
273220	Manaina Francis de Arruda Deboni	9,8

PORTARIA N.º 013/2023/MTPREV

Designa colaboradores para exercer a função de Fiscal Titular, Fiscal Substituto e Gestor do contrato abaixo.

O PRESIDENTE DO Mato Grosso Previdência - MTPREV, no uso das atribuições que lhe confere a Lei Complementar 560 de 31 de dezembro de 2014. **CONSIDERANDO** o disposto no art. 67 da Lei nº 8.666/93 e o art.99 §3º inciso I do Decreto Estadual nº840/2017, acerca da necessidade de acompanhamento, fiscalização do contrato celebrado através de um representante da Administração;

CONSIDERANDO que os órgãos públicos devem manter fiscal formalmente designado durante toda a vigência dos contratos celebrados;

RESOLVE:

Art. 1º. Designar os servidores abaixo elencados, para responder pela gestão, acompanhamento, fiscalização e avaliação da execução do contrato do Mato Grosso Previdência - MTPREV, abaixo discriminado:

Contratado	Objeto	Fiscal Titular	Fiscal Substituto	Gestor	Valor do Contrato
MILANFLEX INDÚSTRIA DE COMÉRCIO DE MÓVEIS E EQUIPAMENTOS LTDA CNPJ: 86.729.324/0002-61 Processo n.º: MTPREV-PRO-2022/06189	O objeto do presente instrumento refere-se à contratação de empresa especializada para aquisição de mobiliário (estação de trabalho e gaveteiro), para atender ao Mato Grosso Previdência, que deriva da adesão à Ata de Registro de Preços no 014/2022/SEPLAG, decorrente do Pregão Eletrônico no 009/2022/SEPLAG, em conformidade com o Termo de Referência apresentado e demais anexos, independente de transcrição.	Márcia Teresa Müller de Abreu Lima Matrícula: 57770	Vanessa Durante Lopes Matrícula: 256774	Gabriel de Lima Almeida Matrícula: 309528	R\$ 19.807,15

Art. 2º Esta portaria entra em vigor na data de sua publicação.

Revogam-se as disposições em contrário.

Registre-se, Publique-se. Cumpra-se.

Cuiabá-MT, 05 de Janeiro de 2023.

Elliton Oliveira De Souza
Diretor Presidente MTPREV
(Original Assinado)

**SE SAIU
NO DIÁRIO,
NÃO É FAKE,
É NEWS.
É OFICIAL.**

IOMAT

SEPLAG
Secretaria
de Estado de
Planejamento
e Gestão



Governo de
**Mato
Grosso**

MT.GOV.BR

DESMATAMENTO ILEGAL TOLERÂNCIA ZERO



A GENTE VIGIA E
COMBATE BEM DE PERTO
**COM AÇÕES NA JUSTIÇA E
MULTAS NO CPF OU CNPJ
DO INFRATOR**



EVENTOS DE PESSOAL

SECRETARIAS

CASA CIVIL

BOLETIM DE PESSOAL/CCIVIL/00001/2023

DE: 06/01/2023

O(A) Secretário-Chefe da Casa Civil no uso de suas atribuições que lhes são conferidas por lei,

Resolve: DEFERIR

Evento: LICENÇA PARA TRATAMENTO DE SAUDE/SEGURADO INSS/15

Processo N.:

Nome: (261514/3) KRISLAINE CONCEICAO DIAS DA SILVA COSTA
Cargo/Função: (11495) DGA-5
Un. Adm: (201286) GER DE PROV MANUT E MONITORAMENTO
A Partir de: 28/11/2022 Até02/12/2022

PUBLICADA, REGISTRADA, CUMPRÁ-SE.

Cuiabá-MT, 05 de Janeiro de 2023.
Mauro Carvalho Junior
Secretário-Chefe da Casa Civil

BOLETIM DE PESSOAL/CCIVIL/00002/2023

DE: 06/01/2023

O(A) Secretário-Chefe da Casa Civil no uso de suas atribuições que lhes são conferidas por lei,

Resolve: DEFERIR

Evento: LICENCA PARA TRATAMENTO DE SAUDE

Processo N.:

Nome: (249424/1) MARCIELLY MOURA REIS DA GUIA
Cargo/Função: (5365) TECNICO ADMINISTRATIVO L 10052
Un. Adm: (181277) GER DE ARQUIVO
A Partir de: 30/09/2022 Até14/10/2022

PUBLICADA, REGISTRADA, CUMPRÁ-SE.

Cuiabá-MT, 05 de Janeiro de 2023.
Mauro Carvalho Junior
Secretário-Chefe da Casa Civil

SEPLAG

SECRETARIA DE ESTADO DE PLANEJAMENTO E GESTÃO

PORTARIA/SEPLAG/00007/2023

DE: 06/01/2023

O(A) Secretária Adjunta de Gestão de Pessoas no uso de suas atribuições que lhes são conferidas por lei,

Resolve: DESIGNAR

Evento: DESIGNAÇÃO EM SUBSTITUIÇÃO CARGO EM COMISSÃO/FUNÇÃO

Processo N.:

Nome: (203037/1) ALESSANDRA GONCALVES DE OLIVEIRA
A Partir de: 09/01/2023 Até18/01/2023
Cargo/Função: (11606) DGA-6 SERVIDOR
Substituído: (227602/1) ANGELICA DE ANDRADE MONTEIRO
Un. Adm: (212601) COORD INTRAEMPRESA E INOVACAO EM PRATICAS

PUBLICAS

PUBLICADA, REGISTRADA, CUMPRÁ-SE.

Cuiabá-MT, 05 de Janeiro de 2023.
Lidiane Patricia Ferreira e Silva Leite
Secretária Adjunta de Gestão de Pessoas

O(A) Secretária Adjunta de Gestão de Pessoas no uso de suas atribuições que lhes são conferidas por lei,

Resolve: RETIFICAR

Objeto: CONTRATAÇÃO TEMPORARIA POR MOTIVO DE URGÊNCIA

CONTRATO/SEPLAG/00001/2023

DE: 06/01/2023

Processo N.:

Contratado: (307333/1) PATRICIA COLUNA DA SILVA
CPF: 026.011.801-02
Cargo/Função: (12056) ASSESSOR JURIDICO
Referência: 000 Carga Horária: 40 horas semanais
Un. Adm: (203254) UNID SETORIAL DA PGE
A Partir de: 01/10/2021 Até30/09/2023

PUBLICADA, REGISTRADA, CUMPRÁ-SE.

Cuiabá-MT, 05 de Janeiro de 2023.
Lidiane Patricia Ferreira e Silva Leite
Secretária Adjunta de Gestão de Pessoas

BOLETIM DE PESSOAL/SEPLAG/00008/2023

DE: 06/01/2023

O(A) Secretária Adjunta de Gestão de Pessoas no uso de suas atribuições que lhes são conferidas por lei,

Resolve: REMOVER

Evento: Remoção Interna de Ofício

Processo N.:

Nome: (250545/1) ANTONIANE DE CAMPOS RODRIGUES
Cargo/Função: (5349) ANALISTA ADMINISTRATIVO L 10052
Para Un. Adm: (210030) GER DE CONFORMIDADE DE VIDA FUNCIONAL
A Partir de: 28/11/2022

Processo N.:

Nome: (203992/1) RUGELA ESTEPHANIA DA SILVA
Cargo/Função: (5365) TECNICO ADMINISTRATIVO L 10052
Para Un. Adm: (118575) UNID ESPECIAL DE CONTROLE DE MOVIM DE

PESSOAL

A Partir de: 15/12/2022

PUBLICADA, REGISTRADA, CUMPRÁ-SE.

Cuiabá-MT, 05 de Janeiro de 2023.
Lidiane Patricia Ferreira e Silva Leite
Secretária Adjunta de Gestão de Pessoas

BOLETIM DE PESSOAL/SEPLAG/00009/2023

DE: 06/01/2023

O(A) Secretária Adjunta de Gestão de Pessoas no uso de suas atribuições que lhes são conferidas por lei,

Resolve: DEFERIR

Evento: LICENCA PARA TRATAMENTO DE SAUDE

Processo N.:

Nome: (124839/3) RAFAEL THIAGO PAES DE BARROS
Cargo/Função: (5365) TECNICO ADMINISTRATIVO L 10052
Un. Adm: (210021) GER DE ENQUADRAMENTO E PROGRESSOES
A Partir de: 22/12/2022 Até20/01/2023

Processo N.:

Nome: (112011/1) REJANE CESARIO LINDOTE
Cargo/Função: (4912) PROFIS TEC NIV SUPERIOR SERV SAUDE SUS
Un. Adm: (200085) GER REGIONAL DE CUIABÁ
A Partir de: 26/12/2022 Até30/12/2022

Processo N.:

Nome: (94920/3) ZAIR LEITE FERRAZ
Cargo/Função: (5541) GESTOR GOVERNAMENTAL
Un. Adm: (203262) NUC DE ACOES PRIORITARIAS
A Partir de: 26/12/2022 Até23/02/2023

PUBLICADA, REGISTRADA, CUMPRÁ-SE.

Cuiabá-MT, 05 de Janeiro de 2023.
Lidiane Patricia Ferreira e Silva Leite
Secretária Adjunta de Gestão de Pessoas

ATO ADMINISTRATIVO/SEPLAG/00114/2023

DE: 06/01/2023

O(A) Secretária Adjunta de Gestão de Pessoas no uso de suas atribuições que lhes são conferidas por lei,

Resolve: CONCEDER PROGRESSÃO HORIZONTAL

Processo N.: SES-PRO-2022/49911

Nome: (43699/2) EMIDIO BENICIO DE SOUZA
Cargo/Função: (4989) PROFIS APOIO SERV SAUDE SUS
Órgão: SECRETARIA DE ESTADO DE SAUDE
Referência: D-010
A Partir de: 01/11/2022

Processo N.: SESP-PRO-2022/03434

Nome: (228186/1) GLORIA REGINA GARCIA FERREIRA
Cargo/Função: (9202) ASSIST. DO SISTEMA SOCIOEDUCATIVO
Órgão: SECRETARIA DE ESTADO DE SEGURANCA PUBLICA
Referência: D-004
A Partir de: 28/12/2022

Processo N.: INDEAMT-PRO-2022/18865

Nome: (253950/1) RAFAEL BARILLI SA
Cargo/Função: (3870) FISCAL EST DEF AGRO E FLORESTAL L9070
Órgão: INSTITUTO DE DEFESA AGROPECUARIA DO ESTADO DE MT
Referência: C-002
A Partir de: 02/01/2023

PUBLICADA, REGISTRADA, CUMPRÁ-SE.

Cuiabá-MT, 05 de Janeiro de 2023.
Lidiane Patricia Ferreira e Silva Leite
Secretária Adjunta de Gestão de Pessoas

ATO ADMINISTRATIVO/SEPLAG/00115/2023

DE: 06/01/2023

O(A) Secretária Adjunta de Gestão de Pessoas no uso de suas atribuições que lhes são conferidas por lei,

Resolve: CONCEDER PROGRESSÃO VERTICAL

Processo N.: PJC-PRO-2022/06218

Nome: (92183/1) ALESSANDRO DE OLIVEIRA
Cargo/Função: (9175) INVESTIGADOR DE POLICIA/LC344/407
Órgão: POLICIA JUDICIARIA CIVIL
Referência: E-008
A Partir de: 10/09/2022

Processo N.: PJC-PRO-2022/06298

Nome: (56636/3) ANGELA APARECIDA DOS SANTOS
Cargo/Função: (9200) ESCRIVAO DE POLICIA/LC318/407
Órgão: POLICIA JUDICIARIA CIVIL
Referência: E-008
A Partir de: 28/08/2021

Processo N.: PJC-PRO-2022/06255

Nome: (97458/1) ANTONIO CARLOS HERINGER
Cargo/Função: (9200) ESCRIVAO DE POLICIA/LC318/407
Órgão: POLICIA JUDICIARIA CIVIL
Referência: C-007
A Partir de: 21/03/2022

Processo N.: PJC-PRO-2022/06248

Nome: (92195/1) BENTO ROSENO DA SILVA
Cargo/Função: (9200) ESCRIVAO DE POLICIA/LC318/407
Órgão: POLICIA JUDICIARIA CIVIL
Referência: C-008
A Partir de: 10/03/2022

Processo N.: PJC-PRO-2022/06292

Nome: (92127/1) FERNANDO BENEDITO RODRIGUES DE CERQUEIRA
Cargo/Função: (9175) INVESTIGADOR DE POLICIA/LC344/407
Órgão: POLICIA JUDICIARIA CIVIL
Referência: E-008
A Partir de: 10/09/2022

Processo N.: SEPLAG-PRO-2022/09844

Nome: (273211/1) FLAVIO PEREIRA DE CARVALHO
Cargo/Função: (5541) GESTOR GOVERNAMENTAL
Órgão: SECRETARIA DE ESTADO DE PLANEJAMENTO E GESTAO
Referência: D-003
A Partir de: 21/10/2022

Processo N.: IPEM-PRO-2022/00367

Nome: (91273/1) GILSON JOSE MONTEIRO FIGUEIREDO
Cargo/Função: (4083) ANALISTA FISCAL METROLOGICO
Órgão: INSTITUTO DE PESOS E MEDIDAS DE MATO GROSSO
Referência: D-008
A Partir de: 03/07/2022

Processo N.: SEDEC-PRO-2022/03158

Nome: (234154/3) MILENA BASEGGIO MAZZOCCO
Cargo/Função: (5365) TECNICO ADMINISTRATIVO L 10052
Órgão: INSTITUTO DE DEFESA AGROPECUARIA DO ESTADO DE MT
Referência: C-005
A Partir de: 17/09/2022

Processo N.: PJC-PRO-2022/06249

Nome: (217172/3) MILTON FERRAZ DE OLIVEIRA
Cargo/Função: (9175) INVESTIGADOR DE POLICIA/LC344/407
Órgão: POLICIA JUDICIARIA CIVIL
Referência: C-005
A Partir de: 17/09/2022

Processo N.: PJC-PRO-2022/01117

Nome: (66182/5) MONICA CAMOLEZI DOS SANTOS MELO
Cargo/Função: (6027) ANALISTA DESENV ECON SOCIAL L 10050
Órgão: POLICIA JUDICIARIA CIVIL
Referência: B-004
A Partir de: 20/06/2021

Processo N.: IPEM-PRO-2022/00368

Nome: (91284/1) ROGERIO PONCE DE ARRUDA
Cargo/Função: (4075) TECNICO FISCAL METROLOGICO
Órgão: INSTITUTO DE PESOS E MEDIDAS DE MATO GROSSO
Referência: D-008
A Partir de: 03/07/2022

Processo N.: IPEM-PRO-2022/00369

Nome: (91288/1) SUZIANE CRISTINA MARCHIORETO
Cargo/Função: (4068) AGENTE FISCAL METROLOGICO
Órgão: INSTITUTO DE PESOS E MEDIDAS DE MATO GROSSO
Referência: D-008
A Partir de: 03/07/2022

Processo N.: SES-PRO-2022/42226

Nome: (95195/1) TERESA BARBOSA DOS SANTOS
Cargo/Função: (4989) PROFIS APOIO SERV SAUDE SUS
Órgão: SECRETARIA DE ESTADO DE SAUDE
Referência: D-008
A Partir de: 11/09/2022

Processo N.: SES-PRO-2022/42227

Nome: (95258/1) VALDERI JOSE PANSERA
Cargo/Função: (4946) PROFIS TEC NIV MEDIO SERV SAUDE SUS
Órgão: SECRETARIA DE ESTADO DE SAUDE
Referência: D-008
A Partir de: 10/09/2022

PUBLICADA, REGISTRADA, CUMpra-SE.
Cuiabá-MT, 05 de Janeiro de 2023.
Lidiane Patricia Ferreira e Silva Leite
Secretária Adjunta de Gestão de Pessoas

CGE**CONTROLADORIA GERAL DO ESTADO**

BOLETIM DE PESSOAL/CGE/00003/2023

DE: 06/01/2023

O(A) Secretário-Contrôador Geral do Estado no uso de suas atribuições que lhes são conferidas por lei,

Resolve: TORNAR SEM EFEITO
Evento: LICENCA PREMIO - GOZO

Processo N.:

Nome: (274316/1) RENAN ZATTAR FERREIRA DA SILVA
Cargo/Função: (3921) AUDITOR DO ESTADO
Quinquênio de Referência: 08/10/2014 Ate 07/10/2019
A Partir de: 16/01/2023 Até25/01/2023

PUBLICADA, REGISTRADA, CUMpra-SE.
Cuiabá-MT, 05 de Janeiro de 2023.
Paulo Farias Nazareth Netto
Secretário-Contrôador Geral do Estado

PGE**PROCURADORIA GERAL DO ESTADO**

BOLETIM DE PESSOAL/PGE/00003/2023

DE: 06/01/2023

O(A) Procurador-Geral do Estado no uso de suas atribuições que lhes são conferidas por lei,

Resolve: DEFERIR
Evento: LICENCA PREMIO - GOZO

Processo N.: SIGADOC- PGE-REQ-2023/00005

Nome: (96834/1) FLAVIA BEATRIZ CORREA DA COSTA
Cargo/Função: (2283) PROC. DO ESTADO CLASSE ESPECIAL
Quinquênio de Referência: 15/01/2007 Ate 14/01/2012
A Partir de: 04/01/2023 Até03/04/2023

PUBLICADA, REGISTRADA, CUMpra-SE.
Cuiabá-MT, 05 de Janeiro de 2023.
Francisco de Assis da Silva Lopes
Procurador-Geral do Estado

SEFAZ**SECRETARIA DE ESTADO DE FAZENDA**

BOLETIM DE PESSOAL/SEFAZ/00012/2023

DE: 06/01/2023

O(A) Secretária Adjunta de Administração Fazendária no uso de suas atribuições que lhes são conferidas por lei,

Resolve: TORNAR SEM EFEITO
Evento: LICENCA PREMIO - GOZO

Processo N.: SEFAZ-POR-2022/00004

Nome: (208582/1) MARIO SERGIO BASSETTI JUNIOR
Cargo/Função: (11306) FISCAL DE TRIBUTOS EST/LC363
Quinquênio de Referência: 19/12/2013 Ate 18/12/2018
A Partir de: 02/01/2023 Até31/01/2023

PUBLICADA, REGISTRADA, CUMpra-SE.
Cuiabá-MT, 05 de Janeiro de 2023.
Radiana Kassia e Silva Clemente
Secretária Adjunta de Administração Fazendária

SEMA**SECRETARIA DE ESTADO DE MEIO AMBIENTE**

PORTARIA/SEMA/00003/2023

DE: 06/01/2023

O(A) Secretária de Estado de Meio Ambiente no uso de suas atribuições que lhes são conferidas por lei,

Resolve: DESIGNAR
Evento: DESIGNAÇÃO EM SUBSTITUIÇÃO CARGO EM COMISSÃO/FUNÇÃO

Processo N.: SEMA-PRO-2022/23137

Nome: (229228/1) ADAUTO RODRIGUES DE BARROS
A Partir de: 02/01/2023 Até11/01/2023
Cargo/Função: (11606) DGA-6 SERVIDOR
Substituído: (251063/1) ANDRE PEREIRA DIAS
Un. Adm: (195448) COORD DE GEOPROCES E MONITORAMENTO AMBIENTAL

Processo N.: SEMA-PRO-2022/22648

Nome: (309136/1) DAMIANA DA SILVA COFFY
A Partir de: 02/01/2023 Até31/01/2023
Cargo/Função: (11622) DGA-8 SERVIDOR
Substituído: (248652/1) FABIO FERREIRA DA SILVA
Un. Adm: (178977) GER DE TRANSPORTE

Processo N.: SEMA-PRO-2022/23137

Nome: (241290/1) EGLEY SILVA BRAZ
A Partir de: 09/01/2023 Até01/02/2023
Cargo/Função: (11509) DGA-6
Substituído: (93474/7) CIBELE FERNANDES DE ALENCASTRO
Un. Adm: (199737) COORD DE ATENDIMENTO AO CIDADAO

Processo N.: SEMA-PRO-2022/22656

Nome: (200282/1) FABIO ROSA LOPES
A Partir de: 13/02/2023 Até27/02/2023
Cargo/Função: (11606) DGA-6 SERVIDOR
Substituído: (259163/1) ALAN ASSIS SILVEIRA
Un. Adm: (195880) COORD DE FISCALIZACAO DE FAUNA

Processo N.: SEMA-PRO-2023/00046

Nome: (79686/1) LUIZ FRANCISCO TEGON DE PINHO
A Partir de: 09/01/2023 Até23/01/2023
Cargo/Função: (11606) DGA-6 SERVIDOR
Substituído: (80360/1) MAURICIO MOLEIRO PHILIPP
Un. Adm: (147206) COORD DE MUDANCAS CLIMATICAS E REDD

Processo N.: SEMA-PRO-2022/22764

Nome: (130105/1) PEDRO JULIAO DE CASTRO BORGES
A Partir de: 02/01/2023 Até21/01/2023
Cargo/Função: (11606) DGA-6 SERVIDOR
Substituído: (227632/1) NILMA DE OLIVEIRA FARIA
Un. Adm: (195413) COORD DE DESCONCENTRACAO E DESCENTRALIZACAO

Processo N.: SEMA-PRO-2023/00034

Nome: (112057/3) REGANE MARIA TENROLLER
A Partir de: 02/01/2023 Até16/01/2023
Cargo/Função: (11622) DGA-8 SERVIDOR
Substituído: (257591/1) JACKELYNE DE CASSIA PAIVA
Un. Adm: (179019) GER DE GESTAO DE AQUISICOES

PUBLICADA, REGISTRADA, CUMpra-SE.
Cuiabá-MT, 05 de Janeiro de 2023.
Mauren Lazzaretti
Secretária de Estado de Meio Ambiente

PORTARIA/SEMA/00004/2023

DE: 06/01/2023

O(A) Secretária de Estado de Meio Ambiente no uso de suas atribuições que lhes são conferidas por lei,

Resolve: RETIFICAR

Evento: DESIGNAÇÃO EM SUBSTITUIÇÃO CARGO EM COMISSÃO/FUNÇÃO

Processo N.: SEMA-PRO-2022/00048

Nome: (227301/1) CHRISTIANO HENRIQUE DA SILVA JUSTINO

A Partir de: 20/12/2022 Até01/01/2023

Cargo/Função: (11606) DGA-6 SERVIDOR

Substituído: (249926/1) PAULO DE TARSO ABRANCHES SOARES

Un. Adm: (189626) COORD ATIVID DE PEC INTENS IRRIG E AQUICULTURA

Processo N.: SEMA-PRO-2023/00100

Nome: (131774/1) JERONIMO COUTO CAMPOS

A Partir de: 02/01/2023 Até21/01/2023

Cargo/Função: (11584) DGA-4 SERVIDOR

Substituído: (79816/1) VALMI SIMAO DE LIMA

Un. Adm: (147044) SUPERINT INFRAEST MINERACAO INDUSTRIA E

SERVICOS

PUBLICADA, REGISTRADA, CUMPR-SE.

Cuiabá-MT, 05 de Janeiro de 2023.

Mauren Lazzaretti

Secretária de Estado de Meio Ambiente

BOLETIM DE PESSOAL/SEMA/00009/2023

DE: 06/01/2023

O(A) Secretária de Estado de Meio Ambiente no uso de suas atribuições que lhes são conferidas por lei,

Resolve: REMOVER

Evento: Remoção Interna a Pedido

Processo N.: SEMA-PRO-2023/00107

Nome: (80520/1) EDUARDO FIGUEIREDO ABREU

Cargo/Função: (11382) ANALISTA DE MEIO AMBIENTE L 10083/2014

Para Un. Adm: (118680) UNID.ESPEC.CONTROLE MOVIMENTACAO PESSOAL

A Partir de: 02/01/2020

PUBLICADA, REGISTRADA, CUMPR-SE.

Cuiabá-MT, 05 de Janeiro de 2023.

Mauren Lazzaretti

Secretária de Estado de Meio Ambiente

BOLETIM DE PESSOAL/SEMA/00010/2023

DE: 06/01/2023

O(A) Secretária de Estado de Meio Ambiente no uso de suas atribuições que lhes são conferidas por lei,

Resolve: DEFERIR

Evento: LICENÇA PREMIO - GOZO

Processo N.: SEMA-PRO-2022/22249

Nome: (248541/1) ARIEL SOUZA ROSSI

Cargo/Função: (11382) ANALISTA DE MEIO AMBIENTE L 10083/2014

Quinquênio de Referência: 24/05/2013 Ate 23/05/2018

A Partir de: 02/01/2023 Até16/01/2023

PUBLICADA, REGISTRADA, CUMPR-SE.

Cuiabá-MT, 05 de Janeiro de 2023.

Mauren Lazzaretti

Secretária de Estado de Meio Ambiente

SINFRA

SECRETARIA DE ESTADO DE INFRAESTRUTURA E LOGÍSTICA

PORTARIA/SINFRA/00002/2023

DE: 06/01/2023

O(A) Secretário de Estado de Infraestrutura e Logística no uso de suas atribuições que lhes são conferidas por lei,

Resolve: DESIGNAR

Evento: DESIGNAÇÃO EM SUBSTITUIÇÃO CARGO EM COMISSÃO/FUNÇÃO

Processo N.: SINFRA-PRO-2022/16099

Nome: (242593/1) DANIELA FERREIRA FAVA

A Partir de: 23/01/2023 Até11/02/2023

Cargo/Função: (11584) DGA-4 SERVIDOR

Substituído: (225773/1) JULIANA RAFAELA ABRUNHOSA AMORIM SILVA

Un. Adm: (193046) SUPERINT DE TRANSPORTE INTERMUNICIPAL

Processo N.: SINFRA-PRO-2022/15933

Nome: (207120/6) JOSE ANTONIO GIMENEZ PISSUTTI

A Partir de: 02/01/2023 Até16/01/2023

Cargo/Função: (11509) DGA-6

Substituído: (308746/1) JOAO PEDRO DANHONI

Un. Adm: (198978) COORD DE MODAIS

PUBLICADA, REGISTRADA, CUMPR-SE.

Cuiabá-MT, 05 de Janeiro de 2023.

Marcelo de Oliveira e Silva

Secretário de Estado de Infraestrutura e Logística

BOLETIM DE PESSOAL/SINFRA/00006/2023

DE: 06/01/2023

O(A) Secretário de Estado de Infraestrutura e Logística no uso de suas atribuições que lhes são conferidas por lei,

Resolve: DEFERIR

Evento: LICENÇA PREMIO - GOZO

Processo N.: SINFRA-PRO-2023/00018

Nome: (82140/1) ONEILDO VIEIRA PONDE

Cargo/Função: (6052) TECNICO DESENV ECO SOC L 10177/14

Quinquênio de Referência: 13/08/2017 Ate 12/09/2022

A Partir de: 09/01/2023 Até08/04/2023

PUBLICADA, REGISTRADA, CUMPR-SE.

Cuiabá-MT, 05 de Janeiro de 2023.

Marcelo de Oliveira e Silva

Secretário de Estado de Infraestrutura e Logística

SESP

SECRETARIA DE ESTADO DE SEGURANÇA PÚBLICA

PORTARIA/SESP/00011/2023

DE: 06/01/2023

O(A) Secretário de Estado de Segurança Pública no uso de suas atribuições que lhes são conferidas por lei,

Resolve: DESIGNAR

Evento: Designação de Função/Função de Confiança

Processo N.:

Nome: (218039/2) GEANE PEREIRA DOS SANTOS PRADO

Cargo/Função: (11665) FUNCAO DGA 10 LC/266 - LIDER DE EQUIPE

Un. Adm: (162566) DIR DA PENITENCIARIA DE AGUA BOA

A Partir de: 01/01/2023 Até

PUBLICADA, REGISTRADA, CUMPR-SE.

Cuiabá-MT, 05 de Janeiro de 2023.

CEL. PM Cesar Augusto de Camargo Roveri

Secretário de Estado de Segurança Pública

PORTARIA/SESP/00012/2023

DE: 06/01/2023

O(A) Secretário de Estado de Segurança Pública no uso de suas atribuições que lhes são conferidas por lei,

Resolve: DESIGNAR

Evento: DESIGNAÇÃO EM SUBSTITUIÇÃO CARGO EM COMISSÃO/FUNÇÃO

Processo N.:

Nome: (72164/1) ALEX SANDRO DA SILVA VALERIO

A Partir de: 01/01/2023 Até30/01/2023

Cargo/Função: (11606) DGA-6 SERVIDOR

Substituído: (49173/2) SEBASTIAO CARLOS RODRIGUES DA SILVA

Un. Adm: (201944) COORD ESTADUAL DE POLICIA COMUNITARIA

PUBLICADA, REGISTRADA, CUMPR-SE.

Cuiabá-MT, 05 de Janeiro de 2023.

CEL. PM Cesar Augusto de Camargo Roveri

Secretário de Estado de Segurança Pública

PORTARIA/SESP/00013/2023

DE: 06/01/2023

O(A) Secretário de Estado de Segurança Pública no uso de suas atribuições que lhes são conferidas por lei,

Resolve: RETIFICAR

Evento: DESIGNAÇÃO EM SUBSTITUIÇÃO CARGO EM COMISSÃO/FUNÇÃO

Processo N.:

Nome: (250804/1) ALISON SACAL FERREIRA DE LIMA

A Partir de: 03/10/2022 Até23/10/2022

Cargo/Função: (11606) DGA-6 SERVIDOR

Substituído: (121625/3) DANIEL RIOS LIMA AMARAL

Un. Adm: (188697) COORD DE INFRAESTRUTURA TECNOLÓGICA

Processo N.:

Nome: (121625/3) DANIEL RIOS LIMA AMARAL

A Partir de: 03/10/2022 Até23/10/2022

Cargo/Função: (11584) DGA-4 SERVIDOR

Substituído: (103447/8) WALMIR AKIHIRO ORIBE

Un. Adm: (188654) SUPERINT DE TECNOLOGIA DA INFORMACAO

PUBLICADA, REGISTRADA, CUMPR-SE.

Cuiabá-MT, 05 de Janeiro de 2023.

CEL. PM Cesar Augusto de Camargo Roveri

Secretário de Estado de Segurança Pública

PORTARIA/SESP/00014/2023

DE: 06/01/2023

O(A) Secretário de Estado de Segurança Pública no uso de suas atribuições que lhes são conferidas por lei,

Resolve: CONCEDER

Evento: LICENÇA PARA TRATAMENTO DE INTERESSE PARTICULAR

Processo N.: SESP-PRO-2022/45157

Nome: (290977/1) ELIAS PEREIRA BATISTA

Cargo/Função: (10300) POLICIAL PENAL

Un. Adm: (162914) DIR DE CADEIA PUBLICA DE COLNIZA

A Partir de: 30/12/2022 Até28/12/2024

PUBLICADA, REGISTRADA, CUMPR-SE.

Cuiabá-MT, 05 de Janeiro de 2023.

CEL. PM Cesar Augusto de Camargo Roveri

Secretário de Estado de Segurança Pública

BOLETIM DE PESSOAL/SESP/00019/2023

DE: 06/01/2023

O(A) Secretário de Estado de Segurança Pública no uso de suas atribuições que lhes são conferidas por lei,

Resolve: REMOVER

Evento: Remoção Interna de Ofício

Processo N.: E-MAIL

Nome: (135415/4) EMANOEL ALVES DAS FLORES
Cargo/Função: (10300) POLICIAL PENAL
Para Un. Adm: (161810) GAB SECRET DE ESTADO DE SEGURANCA PUBLICA
A Partir de: 02/01/2023

Processo N.: E-MAIL

Nome: (257598/1) JACQUELINNE ANNIE NEVES CESAR
Cargo/Função: (6027) ANALISTA DESENV ECON SOCIAL I 10050
Para Un. Adm: (162140) GAB SECRET ADJ DE ADMINISTRACAO

PENITENCIARIA

A Partir de: 02/01/2023

PUBLICADA, REGISTRADA, CUMpra-SE.
Cuiabá-MT, 05 de Janeiro de 2023.
CEL. PM Cesar Augusto de Camargo Roveri
Secretário de Estado de Segurança Pública

BOLETIM DE PESSOAL/SESP/00020/2023

DE: 06/01/2023

O(A) Secretário de Estado de Segurança Pública no uso de suas atribuições que lhes são conferidas por lei,

Resolve: CONCEDER

Evento: ADICIONAL NOTURNO

Processo N.: NOV

Nome: (114842/1) ABIGAIL TOMAZ BERTO
Cargo/Função: (10300) POLICIAL PENAL
Un. Adm: (190209) SUBDIR DA PENITENCIARIA CENTRAL DO ESTADO
A Partir de: 01/11/2022 Até 01/11/2022

Processo N.: NOV

Nome: (114771/1) ABRAAO DOS SANTOS CARVALHO
Cargo/Função: (10300) POLICIAL PENAL
Un. Adm: (190209) SUBDIR DA PENITENCIARIA CENTRAL DO ESTADO
A Partir de: 01/11/2022 Até 01/11/2022

Processo N.: NOV

Nome: (125068/1) ADRIANO MOREIRA GONCALVES
Cargo/Função: (10300) POLICIAL PENAL
Un. Adm: (190209) SUBDIR DA PENITENCIARIA CENTRAL DO ESTADO
A Partir de: 08/11/2022 Até 08/11/2022

Processo N.: DEZ

Nome: (98675/2) ADRIANO SAMPAIO DA COSTA
Cargo/Função: (9175) INVESTIGADOR DE POLICIA/LC344/407
Un. Adm: (194000) GER TECNICA E DE TELECOMUNICACOES
A Partir de: 01/12/2022 Até 01/12/2022

Processo N.: DEZ

Nome: (303612/1) ALEX SANDRO DE SOUZA LIMA
Cargo/Função: (9249) AGENTE DE SEGURANCA SOCIOEDUCATIVO
Un. Adm: (184365) GER REG DO CENT DE ATEND SOCIOEDUC MASC DE

SINOP

A Partir de: 01/12/2022 Até 01/12/2022

Processo N.: DEZ

Nome: (248559/1) ALEXSANDER RODRIGO FERNANDES DA SILVA
Cargo/Função: (9249) AGENTE DE SEGURANCA SOCIOEDUCATIVO
Un. Adm: (184365) GER REG DO CENT DE ATEND SOCIOEDUC MASC DE

SINOP

A Partir de: 01/12/2022 Até 01/12/2022

Processo N.: NOV

Nome: (258324/2) AMANDA DOS SANTOS BERNARDES PINHEIRO
Cargo/Função: (10300) POLICIAL PENAL
Un. Adm: (190209) SUBDIR DA PENITENCIARIA CENTRAL DO ESTADO
A Partir de: 01/11/2022 Até 01/11/2022

Processo N.: NOV

Nome: (248533/1) ANDRE LUIZ DE BARROS SANTOS
Cargo/Função: (10300) POLICIAL PENAL
Un. Adm: (190195) DIR DA PENITENCIARIA CENTRAL DO ESTADO
A Partir de: 01/11/2022 Até 01/11/2022

Processo N.: NOV

Nome: (290961/1) ANDRESSA FREITAS BORGES
Cargo/Função: (10300) POLICIAL PENAL
Un. Adm: (190195) DIR DA PENITENCIARIA CENTRAL DO ESTADO
A Partir de: 01/11/2022 Até 01/11/2022

Processo N.: NOV

Nome: (102564/7) AURELIO WILLY PEIXOTO CAVALCANTI
Cargo/Função: (10300) POLICIAL PENAL
Un. Adm: (190209) SUBDIR DA PENITENCIARIA CENTRAL DO ESTADO
A Partir de: 01/11/2022 Até 01/11/2022

Processo N.: NOV

Nome: (131103/1) BENEDITO ARODIL GUIMARAES DOS SANTOS
Cargo/Função: (10300) POLICIAL PENAL
Un. Adm: (190209) SUBDIR DA PENITENCIARIA CENTRAL DO ESTADO
A Partir de: 01/11/2022 Até 01/11/2022

Processo N.: NOV

Nome: (248727/1) BENEDITO MANOEL PINTO
Cargo/Função: (10300) POLICIAL PENAL
Un. Adm: (190209) SUBDIR DA PENITENCIARIA CENTRAL DO ESTADO
A Partir de: 01/11/2022 Até 01/11/2022

Processo N.: NOV

Nome: (130506/1) BENICE ISABEL DA CUNHA
Cargo/Função: (10300) POLICIAL PENAL
Un. Adm: (190209) SUBDIR DA PENITENCIARIA CENTRAL DO ESTADO
A Partir de: 01/11/2022 Até 01/11/2022

Processo N.: NOV

Nome: (290955/1) CARLA ANDREIA GONCALVES
Cargo/Função: (10300) POLICIAL PENAL
Un. Adm: (190209) SUBDIR DA PENITENCIARIA CENTRAL DO ESTADO
A Partir de: 01/11/2022 Até 01/11/2022

Processo N.: DEZ

Nome: (136295/1) CARLOS RODRIGO ATTILIO BARBOSA GARCIA
Cargo/Função: (9175) INVESTIGADOR DE POLICIA/LC344/407
Un. Adm: (188743) GER ADMINISTRATIVA
A Partir de: 01/12/2022 Até 01/12/2022

Processo N.: DEZ

Nome: (108558/1) CELMA RABELO XAVIER
Cargo/Função: (9200) ESCRIVAO DE POLICIA/LC318/407
Un. Adm: (188743) GER ADMINISTRATIVA
A Partir de: 01/12/2022 Até 01/12/2022

Processo N.: DEZ

Nome: (287486/3) CICERO GOMES DA SILVA JUNIOR
Cargo/Função: (9249) AGENTE DE SEGURANCA SOCIOEDUCATIVO
Un. Adm: (184365) GER REG DO CENT DE ATEND SOCIOEDUC MASC DE

SINOP

A Partir de: 01/12/2022 Até 01/12/2022

Processo N.: NOV

Nome: (216370/2) CLAUDIA GOMES TEIXEIRA
Cargo/Função: (10300) POLICIAL PENAL
Un. Adm: (190209) SUBDIR DA PENITENCIARIA CENTRAL DO ESTADO
A Partir de: 01/11/2022 Até 01/11/2022

Processo N.: DEZ

Nome: (248824/1) CLEIDIMAR FERREIRA DA SILVA
Cargo/Função: (9249) AGENTE DE SEGURANCA SOCIOEDUCATIVO
Un. Adm: (184365) GER REG DO CENT DE ATEND SOCIOEDUC MASC DE

SINOP

A Partir de: 01/12/2022 Até 01/12/2022

Processo N.: NOV

Nome: (291051/1) CRISTIANO KRINDGES SANTOS
Cargo/Função: (10300) POLICIAL PENAL
Un. Adm: (190209) SUBDIR DA PENITENCIARIA CENTRAL DO ESTADO
A Partir de: 01/11/2022 Até 01/11/2022

Processo N.: DEZ

Nome: (23433/1) DAISE BECKMANN MOREL LUCK
Cargo/Função: (9175) INVESTIGADOR DE POLICIA/LC344/407
Un. Adm: (188743) GER ADMINISTRATIVA
A Partir de: 01/12/2022 Até 01/12/2022

Processo N.: NOV

Nome: (233724/1) DANIEL CASTRO LIMA
Cargo/Função: (10300) POLICIAL PENAL
Un. Adm: (190209) SUBDIR DA PENITENCIARIA CENTRAL DO ESTADO
A Partir de: 01/11/2022 Até 01/11/2022

Processo N.: NOV

Nome: (66192/3) DELIO RODRIGUES DUQUE DA SILVA
Cargo/Função: (10300) POLICIAL PENAL
Un. Adm: (190209) SUBDIR DA PENITENCIARIA CENTRAL DO ESTADO
A Partir de: 01/11/2022 Até 01/11/2022

Processo N.: NOV

Nome: (290879/1) DIANE CRISTINA DA SILVA
Cargo/Função: (10300) POLICIAL PENAL
Un. Adm: (190209) SUBDIR DA PENITENCIARIA CENTRAL DO ESTADO
A Partir de: 01/11/2022 Até 01/11/2022

Processo N.: NOV

Nome: (130666/1) DJALMA CAPISTRANO DA PENHA
Cargo/Função: (10300) POLICIAL PENAL
Un. Adm: (190209) SUBDIR DA PENITENCIARIA CENTRAL DO ESTADO
A Partir de: 01/11/2022 Até 01/11/2022

Processo N.: DEZ

Nome: (92225/1) ELIEL RODRIGUES DE SOUZA
Cargo/Função: (9175) INVESTIGADOR DE POLICIA/LC344/407
Un. Adm: (188743) GER ADMINISTRATIVA
A Partir de: 01/12/2022 Até 01/12/2022

Processo N.: DEZ

Nome: (212101/2) ELIZANE GRAZIELE VIDAL
Cargo/Função: (9249) AGENTE DE SEGURANCA SOCIOEDUCATIVO
Un. Adm: (184365) GER REG DO CENT DE ATEND SOCIOEDUC MASC DE

SINOP

A Partir de: 01/12/2022 Até 01/12/2022

Processo N.: DEZ

Nome: (303594/1) ELIZEL ALEM DOS SANTOS
Cargo/Função: (9249) AGENTE DE SEGURANCA SOCIOEDUCATIVO
Un. Adm: (184365) GER REG DO CENT DE ATEND SOCIOEDUC MASC DE

SINOP

A Partir de: 01/12/2022 Até 01/12/2022

Processo N.: NOV

Nome: (125078/1) EVERALDO OLIVEIRA RODRIGUES
Cargo/Função: (10300) POLICIAL PENAL
Un. Adm: (190209) SUBDIR DA PENITENCIARIA CENTRAL DO ESTADO
A Partir de: 01/11/2022 Até 01/11/2022

Processo N.: DEZ
 Nome: (303660/1) EVERTON TATSUMI KOGA
 Cargo/Função: (9249) AGENTE DE SEGURANCA SOCIOEDUCATIVO
 Un. Adm: (184365) GER REG DO CENT DE ATEND SOCIOEDUC MASC DE

SINOP
 A Partir de: 01/12/2022 Até 01/12/2022

Processo N.: NOV
 Nome: (290956/1) FABIO CRISTIANO SOTT
 Cargo/Função: (10300) POLICIAL PENAL
 Un. Adm: (190209) SUBDIR DA PENITENCIARIA CENTRAL DO ESTADO
 A Partir de: 01/11/2022 Até 01/11/2022

Processo N.: NOV
 Nome: (85396/1) FIRMINA PEREIRA MACIEL
 Cargo/Função: (10300) POLICIAL PENAL
 Un. Adm: (190209) SUBDIR DA PENITENCIARIA CENTRAL DO ESTADO
 A Partir de: 01/11/2022 Até 01/11/2022

Processo N.: NOV
 Nome: (114870/1) GENI CELIA DOS REIS CARVALHO BARROS
 Cargo/Função: (10300) POLICIAL PENAL
 Un. Adm: (190209) SUBDIR DA PENITENCIARIA CENTRAL DO ESTADO
 A Partir de: 01/11/2022 Até 01/11/2022

Processo N.: NOV
 Nome: (248877/1) GILSON ANDRADE FERREIRA DA SILVA
 Cargo/Função: (10300) POLICIAL PENAL
 Un. Adm: (190209) SUBDIR DA PENITENCIARIA CENTRAL DO ESTADO
 A Partir de: 01/11/2022 Até 01/11/2022

Processo N.: NOV
 Nome: (91372/8) GILSON SEVERINO DA SILVA
 Cargo/Função: (10300) POLICIAL PENAL
 Un. Adm: (190209) SUBDIR DA PENITENCIARIA CENTRAL DO ESTADO
 A Partir de: 01/11/2022 Até 01/11/2022

Processo N.: NOV
 Nome: (120632/1) GRACIELA DA SILVA TOLEDO
 Cargo/Função: (10300) POLICIAL PENAL
 Un. Adm: (190209) SUBDIR DA PENITENCIARIA CENTRAL DO ESTADO
 A Partir de: 01/11/2022 Até 01/11/2022

Processo N.: NOV
 Nome: (248528/1) GRACIELI MILANI
 Cargo/Função: (10300) POLICIAL PENAL
 Un. Adm: (190209) SUBDIR DA PENITENCIARIA CENTRAL DO ESTADO
 A Partir de: 01/11/2022 Até 01/11/2022

Processo N.: DEZ
 Nome: (122668/2) HENRIQUE TADEU RIBEIRO DE ALMEIDA BARBOSA
 Cargo/Função: (9175) INVESTIGADOR DE POLICIA/LC344/407
 Un. Adm: (188743) GER ADMINISTRATIVA
 A Partir de: 01/12/2022 Até 01/12/2022

Processo N.: DEZ
 Nome: (303616/1) HERCULES MOREIRA BORGES
 Cargo/Função: (9249) AGENTE DE SEGURANCA SOCIOEDUCATIVO
 Un. Adm: (184365) GER REG DO CENT DE ATEND SOCIOEDUC MASC DE
 SINOP
 A Partir de: 01/12/2022 Até 01/12/2022

Processo N.: NOV
 Nome: (117360/1) ISRAEL BIANK RODRIGUES SATELIS
 Cargo/Função: (10300) POLICIAL PENAL
 Un. Adm: (190209) SUBDIR DA PENITENCIARIA CENTRAL DO ESTADO
 A Partir de: 01/11/2022 Até 01/11/2022

Processo N.: NOV
 Nome: (111271/3) IVANEIDE ALVES DA SILVA
 Cargo/Função: (10300) POLICIAL PENAL
 Un. Adm: (190209) SUBDIR DA PENITENCIARIA CENTRAL DO ESTADO
 A Partir de: 17/11/2022 Até 17/11/2022

Processo N.: NOV
 Nome: (130708/1) IZABEL APARECIDA MARQUES
 Cargo/Função: (10300) POLICIAL PENAL
 Un. Adm: (190209) SUBDIR DA PENITENCIARIA CENTRAL DO ESTADO
 A Partir de: 19/11/2022 Até 19/11/2022

Processo N.: NOV
 Nome: (290910/1) JACINTO LUIZ DO NASCIMENTO NARDES
 Cargo/Função: (10300) POLICIAL PENAL
 Un. Adm: (190209) SUBDIR DA PENITENCIARIA CENTRAL DO ESTADO
 A Partir de: 01/11/2022 Até 01/11/2022

Processo N.: NOV
 Nome: (248667/1) JAIRO ARRUDA DE SOUZA
 Cargo/Função: (10300) POLICIAL PENAL
 Un. Adm: (190195) DIR DA PENITENCIARIA CENTRAL DO ESTADO
 A Partir de: 01/11/2022 Até 01/11/2022

Processo N.: NOV
 Nome: (114849/1) JANETE TAMAZATO
 Cargo/Função: (10300) POLICIAL PENAL
 Un. Adm: (190209) SUBDIR DA PENITENCIARIA CENTRAL DO ESTADO
 A Partir de: 01/11/2022 Até 01/11/2022

Processo N.: DEZ
 Nome: (128647/3) JEAN RAITZ DA SILVA
 Cargo/Função: (9249) AGENTE DE SEGURANCA SOCIOEDUCATIVO
 Un. Adm: (184365) GER REG DO CENT DE ATEND SOCIOEDUC MASC DE
 SINOP
 A Partir de: 01/12/2022 Até 01/12/2022

Processo N.: NOV
 Nome: (117346/1) JEANNA NEIVA DE AQUINO VAZ
 Cargo/Função: (10300) POLICIAL PENAL
 Un. Adm: (190209) SUBDIR DA PENITENCIARIA CENTRAL DO ESTADO
 A Partir de: 01/11/2022 Até 01/11/2022

Processo N.: NOV
 Nome: (205470/1) JEDERSON ELANDER DA SILVA
 Cargo/Função: (10300) POLICIAL PENAL
 Un. Adm: (190209) SUBDIR DA PENITENCIARIA CENTRAL DO ESTADO
 A Partir de: 01/11/2022 Até 01/11/2022

Processo N.: NOV
 Nome: (117341/1) JEFFERSON JOBBERSON JONNY DE LIMA
 Cargo/Função: (10300) POLICIAL PENAL
 Un. Adm: (190209) SUBDIR DA PENITENCIARIA CENTRAL DO ESTADO
 A Partir de: 01/11/2022 Até 01/11/2022

Processo N.: NOV
 Nome: (90848/2) JESUS GOMES FILHO
 Cargo/Função: (10300) POLICIAL PENAL
 Un. Adm: (190195) DIR DA PENITENCIARIA CENTRAL DO ESTADO
 A Partir de: 01/11/2022 Até 01/11/2022

Processo N.: NOV
 Nome: (233953/1) JOAO BRITO DA SILVA
 Cargo/Função: (10300) POLICIAL PENAL
 Un. Adm: (190209) SUBDIR DA PENITENCIARIA CENTRAL DO ESTADO
 A Partir de: 01/11/2022 Até 01/11/2022

Processo N.: NOV
 Nome: (290992/1) JOAO PAULO DE JESUS PESSOA
 Cargo/Função: (10300) POLICIAL PENAL
 Un. Adm: (190209) SUBDIR DA PENITENCIARIA CENTRAL DO ESTADO
 A Partir de: 01/11/2022 Até 01/11/2022

Processo N.: NOV
 Nome: (248886/1) JOSE ARLINDO DA CUNHA
 Cargo/Função: (10300) POLICIAL PENAL
 Un. Adm: (190209) SUBDIR DA PENITENCIARIA CENTRAL DO ESTADO
 A Partir de: 01/11/2022 Até 01/11/2022

Processo N.: DEZ
 Nome: (136207/1) JOSE CARLOS LIMA SANTOS
 Cargo/Função: (9200) ESCRIVAO DE POLICIA/LC318/407
 Un. Adm: (188743) GER ADMINISTRATIVA
 A Partir de: 01/12/2022 Até 01/12/2022

Processo N.: NOV
 Nome: (298949/1) JOSEMAR BARBOSA DOS SANTOS
 Cargo/Função: (11665) FUNCAO DGA 10 LC/266
 Un. Adm: (190209) SUBDIR DA PENITENCIARIA CENTRAL DO ESTADO
 A Partir de: 01/11/2022 Até 01/11/2022

Processo N.: NOV
 Nome: (114846/1) JOSEMARA FERREIRA DO AMARANTE
 Cargo/Função: (10300) POLICIAL PENAL
 Un. Adm: (190209) SUBDIR DA PENITENCIARIA CENTRAL DO ESTADO
 A Partir de: 01/11/2022 Até 01/11/2022

Processo N.: DEZ
 Nome: (304987/1) JUCIMAR APARECIDO SOARES
 Cargo/Função: (11665) FUNCAO DGA 10 LC/266
 Un. Adm: (184365) GER REG DO CENT DE ATEND SOCIOEDUC MASC DE
 SINOP
 A Partir de: 01/12/2022 Até 01/12/2022

Processo N.: DEZ
 Nome: (107884/1) JURANDIR FERREIRA RODRIGUES
 Cargo/Função: (9175) INVESTIGADOR DE POLICIA/LC344/407
 Un. Adm: (188743) GER ADMINISTRATIVA
 A Partir de: 01/12/2022 Até 01/12/2022

Processo N.: NOV
 Nome: (290923/1) JUVENAL POLINARIO PEDROSO JUNIOR
 Cargo/Função: (10300) POLICIAL PENAL
 Un. Adm: (190209) SUBDIR DA PENITENCIARIA CENTRAL DO ESTADO
 A Partir de: 01/11/2022 Até 01/11/2022

Processo N.: NOV
 Nome: (290960/1) KAREN MORGANA FRAZAO DE SOUZA
 Cargo/Função: (10300) POLICIAL PENAL
 Un. Adm: (190195) DIR DA PENITENCIARIA CENTRAL DO ESTADO
 A Partir de: 01/11/2022 Até 01/11/2022

Processo N.: NOV
 Nome: (116158/1) KELLEN FERNANDA OLIVEIRA CEBALHO
 Cargo/Função: (10300) POLICIAL PENAL
 Un. Adm: (190209) SUBDIR DA PENITENCIARIA CENTRAL DO ESTADO
 A Partir de: 01/11/2022 Até 01/11/2022

Processo N.: NOV
 Nome: (290995/1) LEAN CARLOS JONATHAN MITO
 Cargo/Função: (10300) POLICIAL PENAL
 Un. Adm: (190209) SUBDIR DA PENITENCIARIA CENTRAL DO ESTADO
 A Partir de: 01/11/2022 Até 01/11/2022

Processo N.: NOV
 Nome: (125059/1) LEANDRO AMARAL DE AGUIAR
 Cargo/Função: (10300) POLICIAL PENAL
 Un. Adm: (190195) DIR DA PENITENCIARIA CENTRAL DO ESTADO
 A Partir de: 01/11/2022 Até 01/11/2022

Processo N.: DEZ
 Nome: (129412/3) LEANDRO TENORIO DE OLIVEIRA
 Cargo/Função: (9249) AGENTE DE SEGURANCA SOCIOEDUCATIVO
 Un. Adm: (184365) GER REG DO CENT DE ATEND SOCIOEDUC MASC DE
 SINOP
 A Partir de: 01/12/2022 Até 01/12/2022

Processo N.: NOV
 Nome: (102825/2) LEONARDO JOSE SANTOS LOPES
 Cargo/Função: (10300) POLICIAL PENAL
 Un. Adm: (190209) SUBDIR DA PENITENCIARIA CENTRAL DO ESTADO
 A Partir de: 01/11/2022 Até 01/11/2022

Processo N.: NOV
 Nome: (308208/1) LEONARDO SIQUEIRA GUIMARAES
 Cargo/Função: (10300) POLICIAL PENAL
 Un. Adm: (190195) DIR DA PENITENCIARIA CENTRAL DO ESTADO
 A Partir de: 01/11/2022 Até 01/11/2022

Processo N.: NOV
 Nome: (291038/1) LETICIA DOS SANTOS LOPES
 Cargo/Função: (10300) POLICIAL PENAL
 Un. Adm: (190209) SUBDIR DA PENITENCIARIA CENTRAL DO ESTADO
 A Partir de: 01/11/2022 Até 01/11/2022

Processo N.: DEZ
 Nome: (110852/2) LINCON MEIRA VIEIRA
 Cargo/Função: (9175) INVESTIGADOR DE POLICIA/LC344/407
 Un. Adm: (188743) GER ADMINISTRATIVA
 A Partir de: 01/12/2022 Até 01/12/2022

Processo N.: DEZ
 Nome: (303641/1) LUCAS MORIMOTO PINTO GUEDES
 Cargo/Função: (9249) AGENTE DE SEGURANCA SOCIOEDUCATIVO
 Un. Adm: (184365) GER REG DO CENT DE ATEND SOCIOEDUC MASC DE
 SINOP
 A Partir de: 01/12/2022 Até 01/12/2022

Processo N.: NOV
 Nome: (127405/1) LUCIANA MARIA LEITE DOS SANTOS
 Cargo/Função: (10300) POLICIAL PENAL
 Un. Adm: (190209) SUBDIR DA PENITENCIARIA CENTRAL DO ESTADO
 A Partir de: 01/11/2022 Até 01/11/2022

Processo N.: DEZ
 Nome: (261033/2) LUZINEIDE ANA SANTANA
 Cargo/Função: (9175) INVESTIGADOR DE POLICIA/LC344/407
 Un. Adm: (188743) GER ADMINISTRATIVA
 A Partir de: 01/12/2022 Até 01/12/2022

Processo N.: DEZ
 Nome: (303615/1) MARCELO ALMEIDA BARROS
 Cargo/Função: (9249) AGENTE DE SEGURANCA SOCIOEDUCATIVO
 Un. Adm: (184365) GER REG DO CENT DE ATEND SOCIOEDUC MASC DE
 SINOP
 A Partir de: 01/12/2022 Até 01/12/2022

Processo N.: NOV
 Nome: (233965/1) MARCELO FERNANDES DA SILVA
 Cargo/Função: (10300) POLICIAL PENAL
 Un. Adm: (190209) SUBDIR DA PENITENCIARIA CENTRAL DO ESTADO
 A Partir de: 01/11/2022 Até 01/11/2022

Processo N.: DEZ
 Nome: (303595/1) MARCO ANTONIO PADILHA DOS SANTOS
 Cargo/Função: (9249) AGENTE DE SEGURANCA SOCIOEDUCATIVO
 Un. Adm: (184365) GER REG DO CENT DE ATEND SOCIOEDUC MASC DE
 SINOP
 A Partir de: 01/12/2022 Até 01/12/2022

Processo N.: NOV
 Nome: (233676/1) MARCOS ANTONIO NEVES CORREA
 Cargo/Função: (10300) POLICIAL PENAL
 Un. Adm: (190209) SUBDIR DA PENITENCIARIA CENTRAL DO ESTADO
 A Partir de: 11/11/2022 Até 11/11/2022

Processo N.: DEZ
 Nome: (233227/1) MARCOS ARAGAO DA SILVA
 Cargo/Função: (9249) AGENTE DE SEGURANCA SOCIOEDUCATIVO
 Un. Adm: (184365) GER REG DO CENT DE ATEND SOCIOEDUC MASC DE
 SINOP
 A Partir de: 01/12/2022 Até 01/12/2022

Processo N.: NOV
 Nome: (233199/1) MARCOS OLIVEIRA MARQUES
 Cargo/Função: (10300) POLICIAL PENAL
 Un. Adm: (190209) SUBDIR DA PENITENCIARIA CENTRAL DO ESTADO
 A Partir de: 01/11/2022 Até 01/11/2022

Processo N.: DEZ
 Nome: (248576/1) MARIA SUZANA PANSANI MINTO TENORIO
 Cargo/Função: (9249) AGENTE DE SEGURANCA SOCIOEDUCATIVO
 Un. Adm: (184365) GER REG DO CENT DE ATEND SOCIOEDUC MASC DE
 SINOP
 A Partir de: 01/12/2022 Até 01/12/2022

Processo N.: NOV
 Nome: (86261/1) MARIO MARCIO MIRANDA DE OLIVEIRA
 Cargo/Função: (10300) POLICIAL PENAL
 Un. Adm: (190209) SUBDIR DA PENITENCIARIA CENTRAL DO ESTADO
 A Partir de: 01/11/2022 Até 01/11/2022

Processo N.: NOV
 Nome: (249063/1) MAURO ADALBERTO TORRES
 Cargo/Função: (10300) POLICIAL PENAL
 Un. Adm: (190209) SUBDIR DA PENITENCIARIA CENTRAL DO ESTADO
 A Partir de: 01/11/2022 Até 01/11/2022

Processo N.: NOV
 Nome: (140230/3) NEUDIR JOSE DA SILVA
 Cargo/Função: (10300) POLICIAL PENAL
 Un. Adm: (190195) DIR DA PENITENCIARIA CENTRAL DO ESTADO
 A Partir de: 01/11/2022 Até 01/11/2022

Processo N.: DEZ
 Nome: (245076/2) NEVYTON ANTONIO SERAPIAO DE CARVALHO
 Cargo/Função: (9249) AGENTE DE SEGURANCA SOCIOEDUCATIVO
 Un. Adm: (184365) GER REG DO CENT DE ATEND SOCIOEDUC MASC DE
 SINOP
 A Partir de: 01/12/2022 Até 01/12/2022

Processo N.: DEZ
 Nome: (75567/6) NOEME NEVES DE ALMEIDA
 Cargo/Função: (9249) AGENTE DE SEGURANCA SOCIOEDUCATIVO
 Un. Adm: (184365) GER REG DO CENT DE ATEND SOCIOEDUC MASC DE
 SINOP
 A Partir de: 01/12/2022 Até 01/12/2022

Processo N.: NOV
 Nome: (58405/9) NUBIA GUEDES MARTINS
 Cargo/Função: (10300) POLICIAL PENAL
 Un. Adm: (190209) SUBDIR DA PENITENCIARIA CENTRAL DO ESTADO
 A Partir de: 01/11/2022 Até 01/11/2022

Processo N.: NOV
 Nome: (233727/1) ORLANDO OSMAR VILELA NETO
 Cargo/Função: (10300) POLICIAL PENAL
 Un. Adm: (190195) DIR DA PENITENCIARIA CENTRAL DO ESTADO
 A Partir de: 01/11/2022 Até 01/11/2022

Processo N.: NOV
 Nome: (139194/1) PEDRO PAULO PALMEIRA RUIZ
 Cargo/Função: (10300) POLICIAL PENAL
 Un. Adm: (190209) SUBDIR DA PENITENCIARIA CENTRAL DO ESTADO
 A Partir de: 01/11/2022 Até 01/11/2022

Processo N.: NOV
 Nome: (70715/10) PEDRO VIEIRA DA SILVA
 Cargo/Função: (10300) POLICIAL PENAL
 Un. Adm: (190209) SUBDIR DA PENITENCIARIA CENTRAL DO ESTADO
 A Partir de: 01/11/2022 Até 01/11/2022

Processo N.: DEZ
 Nome: (303546/1) RAFAEL MAZETTI DE SOUZA
 Cargo/Função: (11665) FUNCAO DGA 10 LC/266
 Un. Adm: (184365) GER REG DO CENT DE ATEND SOCIOEDUC MASC DE
 SINOP
 A Partir de: 01/12/2022 Até 01/12/2022

Processo N.: DEZ
 Nome: (271242/21) RAFAEL POLETO
 Cargo/Função: (11665) FUNCAO DGA 10 LC/266
 Un. Adm: (184365) GER REG DO CENT DE ATEND SOCIOEDUC MASC DE
 SINOP
 A Partir de: 01/12/2022 Até 01/12/2022

Processo N.: NOV
 Nome: (291108/1) REGIELY MIRANDA DE SOUZA
 Cargo/Função: (10300) POLICIAL PENAL
 Un. Adm: (190209) SUBDIR DA PENITENCIARIA CENTRAL DO ESTADO
 A Partir de: 01/11/2022 Até 01/11/2022

Processo N.: NOV
 Nome: (290921/1) RENANN VITTORAZI DE ARRUDA
 Cargo/Função: (10300) POLICIAL PENAL
 Un. Adm: (190209) SUBDIR DA PENITENCIARIA CENTRAL DO ESTADO
 A Partir de: 01/11/2022 Até 01/11/2022

Processo N.: DEZ
 Nome: (132276/3) RENATA CRISTINA OLIMPIO
 Cargo/Função: (9249) AGENTE DE SEGURANCA SOCIOEDUCATIVO
 Un. Adm: (184365) GER REG DO CENT DE ATEND SOCIOEDUC MASC DE
 SINOP
 A Partir de: 01/12/2022 Até 01/12/2022

Processo N.: NOV
 Nome: (114879/1) RICARDO ALEXANDRE DE QUEIROZ PEREIRA
 Cargo/Função: (10300) POLICIAL PENAL
 Un. Adm: (190209) SUBDIR DA PENITENCIARIA CENTRAL DO ESTADO
 A Partir de: 01/11/2022 Até 01/11/2022

Processo N.: NOV
 Nome: (248646/1) RICARDO HENRIQUE PAZ FEITOSA
 Cargo/Função: (10300) POLICIAL PENAL
 Un. Adm: (190195) DIR DA PENITENCIARIA CENTRAL DO ESTADO
 A Partir de: 01/11/2022 Até 01/11/2022

Processo N.: NOV
 Nome: (230398/4) ROBERTO CALDEIRA DE LARA
 Cargo/Função: (10300) POLICIAL PENAL
 Un. Adm: (190209) SUBDIR DA PENITENCIARIA CENTRAL DO ESTADO
 A Partir de: 01/11/2022 Até 01/11/2022

Processo N.: DEZ
 Nome: (281343/3) ROBSON NOGUEIRA DOS SANTOS
 Cargo/Função: (9249) AGENTE DE SEGURANCA SOCIOEDUCATIVO
 Un. Adm: (184365) GER REG DO CENT DE ATEND SOCIOEDUC MASC DE
 SINOP
 A Partir de: 01/12/2022 Até 01/12/2022

Processo N.: NOV
 Nome: (115294/1) RODRIGO BARBOSA CEZAR
 Cargo/Função: (10300) POLICIAL PENAL
 Un. Adm: (190209) SUBDIR DA PENITENCIARIA CENTRAL DO ESTADO
 A Partir de: 01/11/2022 Até 01/11/2022

Processo N.: NOV
 Nome: (290878/1) RODRIGO BERTOLLO
 Cargo/Função: (10300) POLICIAL PENAL
 Un. Adm: (190209) SUBDIR DA PENITENCIARIA CENTRAL DO ESTADO
 A Partir de: 01/11/2022 Até 01/11/2022

Processo N.: DEZ
 Nome: (243616/9) RODRIGO DOS SANTOS CRISTIANO
 Cargo/Função: (9249) AGENTE DE SEGURANCA SOCIOEDUCATIVO
 Un. Adm: (184365) GER REG DO CENT DE ATEND SOCIOEDUC MASC DE
 SINOP
 A Partir de: 01/12/2022 Até 01/12/2022

Processo N.: DEZ
 Nome: (237155/3) ROGERIO JOSE DE SOUZA
 Cargo/Função: (9249) AGENTE DE SEGURANCA SOCIOEDUCATIVO
 Un. Adm: (184365) GER REG DO CENT DE ATEND SOCIOEDUC MASC DE
 SINOP
 A Partir de: 01/12/2022 Até 01/12/2022

Processo N.: NOV
 Nome: (114914/1) RONALDO DE LIMA AMORIM
 Cargo/Função: (10300) POLICIAL PENAL
 Un. Adm: (190209) SUBDIR DA PENITENCIARIA CENTRAL DO ESTADO
 A Partir de: 01/11/2022 Até 01/11/2022

Processo N.: NOV
 Nome: (233857/1) SEBASTIAO JOSE MACEDO JUNIOR
 Cargo/Função: (10300) POLICIAL PENAL
 Un. Adm: (190209) SUBDIR DA PENITENCIARIA CENTRAL DO ESTADO
 A Partir de: 09/11/2022 Até 09/11/2022

Processo N.: NOV
 Nome: (114935/1) SERGIO ROBERTO GOMES DE LIMA
 Cargo/Função: (10300) POLICIAL PENAL
 Un. Adm: (190209) SUBDIR DA PENITENCIARIA CENTRAL DO ESTADO
 A Partir de: 01/11/2022 Até 01/11/2022

Processo N.: NOV
 Nome: (124879/1) SHEYLA PEREIRA VASCONCELOS
 Cargo/Função: (10300) POLICIAL PENAL
 Un. Adm: (190209) SUBDIR DA PENITENCIARIA CENTRAL DO ESTADO
 A Partir de: 01/11/2022 Até 01/11/2022

Processo N.: NOV
 Nome: (114905/1) SHIRLEY DA SILVA GONCALVES SOUZA
 Cargo/Função: (10300) POLICIAL PENAL
 Un. Adm: (190209) SUBDIR DA PENITENCIARIA CENTRAL DO ESTADO
 A Partir de: 01/11/2022 Até 01/11/2022

Processo N.: NOV
 Nome: (127479/1) SILVANA DE BRITO RAMALHO
 Cargo/Função: (10300) POLICIAL PENAL
 Un. Adm: (190209) SUBDIR DA PENITENCIARIA CENTRAL DO ESTADO
 A Partir de: 01/11/2022 Até 01/11/2022

Processo N.: DEZ
 Nome: (268055/1) SINZIA HEGRAIMA DE OLIVEIRA MELO LAET
 Cargo/Função: (9175) INVESTIGADOR DE POLICIA/LC344/407
 Un. Adm: (188743) GER ADMINISTRATIVA
 A Partir de: 01/12/2022 Até 01/12/2022

Processo N.: NOV
 Nome: (115313/1) TATIANI HORNES MACHADO MARTINS
 Cargo/Função: (10300) POLICIAL PENAL
 Un. Adm: (190195) DIR DA PENITENCIARIA CENTRAL DO ESTADO
 A Partir de: 02/11/2022 Até 02/11/2022

Processo N.: DEZ
 Nome: (303622/1) THIAGO MARQUES AMORIM
 Cargo/Função: (11665) FUNCAO DGA 10 LC/266
 Un. Adm: (184365) GER REG DO CENT DE ATEND SOCIOEDUC MASC DE
 SINOP
 A Partir de: 01/12/2022 Até 01/12/2022

Processo N.: NOV
 Nome: (291047/1) THIAGO SILVA CORREA
 Cargo/Função: (10300) POLICIAL PENAL
 Un. Adm: (190209) SUBDIR DA PENITENCIARIA CENTRAL DO ESTADO
 A Partir de: 01/11/2022 Até 01/11/2022

Processo N.: DEZ
 Nome: (303633/1) TONY JACKSON SILVEIRA DE ALCANTARA JUNIOR
 Cargo/Função: (9249) AGENTE DE SEGURANCA SOCIOEDUCATIVO
 Un. Adm: (184365) GER REG DO CENT DE ATEND SOCIOEDUC MASC DE
 SINOP
 A Partir de: 01/12/2022 Até 01/12/2022

Processo N.: NOV
 Nome: (248527/1) VALDINEY BRAGA TABOSA
 Cargo/Função: (10300) POLICIAL PENAL
 Un. Adm: (190195) DIR DA PENITENCIARIA CENTRAL DO ESTADO
 A Partir de: 01/11/2022 Até 01/11/2022

Processo N.: NOV
 Nome: (75958/2) VALTER TEIXEIRA DE OLIVEIRA
 Cargo/Função: (10300) POLICIAL PENAL
 Un. Adm: (190209) SUBDIR DA PENITENCIARIA CENTRAL DO ESTADO
 A Partir de: 01/11/2022 Até 01/11/2022

Processo N.: DEZ
 Nome: (236770/1) VERIDIANA LETICIA DONEDA
 Cargo/Função: (9200) ESCRIVAO DE POLICIA/LC318/407
 Un. Adm: (188743) GER ADMINISTRATIVA
 A Partir de: 01/12/2022 Até 01/12/2022

Processo N.: NOV
 Nome: (290978/1) VIKTOR PAULO ALVES ARRUDA
 Cargo/Função: (10300) POLICIAL PENAL
 Un. Adm: (190209) SUBDIR DA PENITENCIARIA CENTRAL DO ESTADO
 A Partir de: 01/11/2022 Até 01/11/2022

Processo N.: DEZ
 Nome: (304958/1) WANDERSON ABREU LUIZ
 Cargo/Função: (9249) AGENTE DE SEGURANCA SOCIOEDUCATIVO
 Un. Adm: (184365) GER REG DO CENT DE ATEND SOCIOEDUC MASC DE
 SINOP
 A Partir de: 01/12/2022 Até 01/12/2022

Processo N.: NOV
 Nome: (131772/1) WEVIANE ISABEL CORREA DE MIRANDA
 Cargo/Função: (10300) POLICIAL PENAL
 Un. Adm: (190195) DIR DA PENITENCIARIA CENTRAL DO ESTADO
 A Partir de: 01/11/2022 Até 01/11/2022

Processo N.: NOV
 Nome: (291010/1) ZENILSON LUCAS DE ARRUDA
 Cargo/Função: (10300) POLICIAL PENAL
 Un. Adm: (190209) SUBDIR DA PENITENCIARIA CENTRAL DO ESTADO
 A Partir de: 01/11/2022 Até 01/11/2022

PUBLICADA, REGISTRADA, CUMpra-SE.
 Cuiabá-MT, 05 de Janeiro de 2023.
 CEL. FM Cesar Augusto de Camargo Roveri
 Secretário de Estado de Segurança Publica

BOLETIM DE PESSOAL/SESP/00021/2023 DE: 06/01/2023

O(A) Secretário de Estado de Segurança Publica no uso de suas atribuições que lhes são conferidas por lei,

Resolve: DEFERIR
 Evento: LICENCA PARA TRATAMENTO DE SAUDE

Processo N.:
 Nome: (85378/1) GILBERTO LUIZ INACIO
 Cargo/Função: (10300) POLICIAL PENAL
 Un. Adm: (162485) SUBDIR DA PENITENCIARIA DE RONDONOPOLIS
 A Partir de: 29/11/2022 Até 17/12/2022

Processo N.:
 Nome: (257485/1) GRAZIELE CRISTINE PINHEIRO LOPES
 Cargo/Função: (10282) ASSIST.SIST.PENITENCIARIO
 Un. Adm: (190195) DIR DA PENITENCIARIA CENTRAL DO ESTADO
 A Partir de: 15/12/2022 Até 13/01/2023

Processo N.:
 Nome: (201573/1) LUIS ALEXANDRE DA SILVA
 Cargo/Função: (10300) POLICIAL PENAL
 Un. Adm: (172065) UNID ESPECIAL DE CONTROLE MOVIMENTACAO PESSOAL
 A Partir de: 12/11/2022 Até 10/01/2023

PUBLICADA, REGISTRADA, CUMpra-SE.
 Cuiabá-MT, 05 de Janeiro de 2023.
 CEL. FM Cesar Augusto de Camargo Roveri
 Secretário de Estado de Segurança Publica

BOLETIM DE PESSOAL/SESP/00022/2023 DE: 06/01/2023

O(A) Secretário de Estado de Segurança Publica no uso de suas atribuições que lhes são conferidas por lei,

Resolve: DEFERIR
 Evento: LICENCA A GESTANTE

Processo N.: SESP-PRO-2023/00440
 Nome: (231997/3) DAIANE BENEVIDES FERNANDES
 Cargo/Função: (9184) ANALISTA DO SIST. SOCIOEDUCATIVO
 Un. Adm: (211672) UNID DE MODERNIZ INFORM DO SISTEMA
 PENITENCIARIO
 A Partir de: 30/12/2022 Até 27/06/2023

Processo N.: SESP-PRO-2023/00429
 Nome: (260634/1) REGIANE DUDEK MENDONCA
 Cargo/Função: (10280) PROF.NIV.SUP.SIST.PENITENCIARIO
 Un. Adm: (190209) SUBDIR DA PENITENCIARIA CENTRAL DO ESTADO
 A Partir de: 01/12/2022 Até 29/05/2023

PUBLICADA, REGISTRADA, CUMpra-SE.
 Cuiabá-MT, 05 de Janeiro de 2023.
 CEL. FM Cesar Augusto de Camargo Roveri
 Secretário de Estado de Segurança Publica

BOLETIM DE PESSOAL/SESP/00023/2023 DE: 06/01/2023

O(A) Secretário de Estado de Segurança Publica no uso de suas atribuições que lhes são conferidas por lei,

Resolve: DEFERIR
 Evento: LICENCA PREMIO - GOZO

Processo N.:
 Nome: (228190/1) AILTON DOS SANTOS GARCIA
 Cargo/Função: (10282) ASSIST.SIST.PENITENCIARIO
 Quinquênio de Referência: 10/03/2016 Ate 09/03/2021
 A Partir de: 06/02/2023 Até 07/03/2023

Processo N.:
 Nome: (138515/1) ALFREDO DE MIRANDA FILHO
 Cargo/Função: (10300) POLICIAL PENAL
 Quinquênio de Referência: 02/07/2017 Ate 01/07/2022
 A Partir de: 02/02/2023 Até 02/04/2023

Processo N.:

Nome: (73342/3) DEUSIMAR BARBOSA MENDONCA
Cargo/Função: (10300) POLICIAL PENAL
Quinquênio de Referência: 01/10/2012 Ate 30/09/2017
A Partir de: 01/01/2023 Até30/01/2023

Processo N.:

Nome: (69346/4) DEVACY CARDOSO DA SILVA
Cargo/Função: (10300) POLICIAL PENAL
Quinquênio de Referência: 15/08/2015 Ate 14/08/2020
A Partir de: 04/01/2023 Até02/02/2023

Processo N.:

Nome: (111654/2) EDNA BEATRIZ MONTES CELLOS REIS
Cargo/Função: (5349) ANALISTA ADMINISTRATIVO L 10052
Quinquênio de Referência: 17/06/2013 Ate 16/06/2018
A Partir de: 22/02/2023 Até03/03/2023

Processo N.:

Nome: (110033/2) EDUARDO JUNIOR GUIA ALT
Cargo/Função: (10300) POLICIAL PENAL
Quinquênio de Referência: 16/05/2016 Ate 15/05/2021
A Partir de: 01/01/2023 Até30/01/2023

Processo N.:

Nome: (117358/1) ELIANA AUGUSTA BOTELHO
Cargo/Função: (10300) POLICIAL PENAL
Quinquênio de Referência: 04/10/2014 Ate 03/10/2019
A Partir de: 31/01/2023 Até01/03/2023

Processo N.:

Nome: (72767/10) EUNICE TEODORA DOS SANTOS CRESCENCIO
Cargo/Função: (10280) PROF.NIV.SUP.SIST.PENITENCIARIO
Quinquênio de Referência: 26/05/2013 Ate 25/05/2018
A Partir de: 09/01/2023 Até18/01/2023

Processo N.:

Nome: (233527/1) FERNANDA SANTOS BEZERRA
Cargo/Função: (10300) POLICIAL PENAL
Quinquênio de Referência: 26/05/2016 Ate 25/05/2021
A Partir de: 30/01/2023 Até28/02/2023

Processo N.:

Nome: (58344/1) GEORGIA PINTO DIAS LEITE
Cargo/Função: (6052) TECNICO DESENV ECO SOC L 10177/14
Quinquênio de Referência: 04/10/2010 Ate 03/04/2020
A Partir de: 26/01/2023 Até09/02/2023

Processo N.:

Nome: (248552/1) GISELE CARDOZO MATIAS
Cargo/Função: (10300) POLICIAL PENAL
Quinquênio de Referência: 21/05/2013 Ate 20/05/2018
A Partir de: 20/01/2023 Até03/02/2023

Processo N.:

Nome: (248555/1) IRACEMA RODRIGUES SOUZA PEREIRA
Cargo/Função: (10300) POLICIAL PENAL
Quinquênio de Referência: 24/09/2013 Ate 23/09/2018
A Partir de: 03/01/2023 Até01/02/2023

Processo N.:

Nome: (205693/2) IVONETE COSTA FREIRE RINALDI DA SILVA
Cargo/Função: (10300) POLICIAL PENAL
Quinquênio de Referência: 02/10/2013 Ate 01/10/2018
A Partir de: 03/01/2023 Até12/01/2023

Processo N.:

Nome: (233201/1) JOAO PAULO FERREIRA PINTO
Cargo/Função: (9249) AGENTE DE SEGURANCA SOCIOEDUCATIVO
Quinquênio de Referência: 29/11/2016 Ate 28/11/2021
A Partir de: 01/02/2023 Até02/03/2023

Processo N.:

Nome: (138935/1) JOEL CORREA FERRAZ
Cargo/Função: (10300) POLICIAL PENAL
Quinquênio de Referência: 04/07/2017 Ate 03/07/2022
A Partir de: 03/02/2023 Até03/05/2023

Processo N.:

Nome: (70499/10) JOSUE SILVA DE OLIVEIRA
Cargo/Função: (10300) POLICIAL PENAL
Quinquênio de Referência: 11/08/2011 Ate 10/08/2016
A Partir de: 04/01/2023 Até02/02/2023

Processo N.:

Nome: (232319/1) LUCIOMAR RAMOS JARA
Cargo/Função: (10300) POLICIAL PENAL
Quinquênio de Referência: 03/05/2016 Ate 02/05/2021
A Partir de: 15/01/2023 Até13/02/2023

Processo N.:

Nome: (233293/1) MARIANY SANTOS GONCALVES ROCHA
Cargo/Função: (9249) AGENTE DE SEGURANCA SOCIOEDUCATIVO
Quinquênio de Referência: 10/05/2016 Ate 09/05/2021
A Partir de: 22/02/2023 Até23/03/2023

Processo N.:

Nome: (201986/1) MARINETE DE JESUS SILVA MARQUES
Cargo/Função: (10300) POLICIAL PENAL
Quinquênio de Referência: 23/04/2013 Ate 22/04/2018
A Partir de: 01/09/2023 Até30/09/2023

Processo N.:

Nome: (130660/1) ODETE ROFINO DA SILVA
Cargo/Função: (10300) POLICIAL PENAL
Quinquênio de Referência: 26/05/2016 Ate 25/05/2021
A Partir de: 01/01/2023 Até30/01/2023

Processo N.:

Nome: (228095/1) RAFAEL FERREIRA REGO
Cargo/Função: (10282) ASSIST.SIST.PENITENCIARIO
Quinquênio de Referência: 18/02/2016 Ate 17/02/2021
A Partir de: 16/01/2023 Até30/01/2023

Processo N.:

Nome: (140581/3) RODRIGO DA CUNHA GOMES
Cargo/Função: (10300) POLICIAL PENAL
Quinquênio de Referência: 18/02/2010 Ate 17/02/2015
A Partir de: 01/01/2023 Até30/01/2023

Processo N.:

Nome: (71841/7) SANDRO FERREIRA DE SOUZA
Cargo/Função: (10300) POLICIAL PENAL
Quinquênio de Referência: 02/06/2011 Ate 01/06/2016
A Partir de: 02/02/2023 Até03/03/2023

Processo N.:

Nome: (140569/3) VALDEMAR RODRIGUES DE OLIVEIRA
Cargo/Função: (10300) POLICIAL PENAL
Quinquênio de Referência: 16/01/2015 Ate 15/01/2020
A Partir de: 18/01/2023 Até16/02/2023

Processo N.:

Nome: (233173/1) WELLINTHON FLORENCIO CHAVES
Cargo/Função: (10300) POLICIAL PENAL
Quinquênio de Referência: 09/05/2016 Ate 08/05/2021
A Partir de: 01/02/2023 Até02/03/2023

PUBLICADA, REGISTRADA, CUMpra-SE.
Cuiabá-MT, 05 de Janeiro de 2023.
CEL. PM Cesar Augusto de Camargo Roveri
Secretário de Estado de Segurança Publica

BOLETIM DE PESSOAL/SESP/00024/2023

DE: 06/01/2023

O(A) Secretário de Estado de Segurança Publica no uso de suas atribuições que lhes são conferidas por lei,

Resolve: RETIFICAR
Evento: LICENCA PREMIO - GOZO

Processo N.:

Nome: (203750/2) ALEXANDRE LUIZ FERREIRA KREIN
Cargo/Função: (10300) POLICIAL PENAL
Quinquênio de Referência: 14/06/2013 Ate 13/06/2018
A Partir de: 10/01/2023 Até08/02/2023

Processo N.:

Nome: (233197/1) JACKELYNE AUXILIADORA DE CAMPOS BORGES
Cargo/Função: (6027) ANALISTA DESENV ECON SOCIAL L 10050
Quinquênio de Referência: 06/05/2016 Ate 05/05/2021
A Partir de: 12/09/2023 Até11/10/2023

Processo N.:

Nome: (40638/5) LIA ZEITOUN PETRENKO
Cargo/Função: (10280) PROF.NIV.SUP.SIST.PENITENCIARIO
Quinquênio de Referência: 19/02/2014 Ate 18/02/2019
A Partir de: 06/03/2023 Até20/03/2023

PUBLICADA, REGISTRADA, CUMpra-SE.
Cuiabá-MT, 05 de Janeiro de 2023.
CEL. PM Cesar Augusto de Camargo Roveri
Secretário de Estado de Segurança Publica

BOLETIM DE PESSOAL/SESP/00025/2023

DE: 06/01/2023

O(A) Secretário de Estado de Segurança Publica no uso de suas atribuições que lhes são conferidas por lei,

Resolve: DEFERIR
Evento: GOZO LICENCA-PREMIO, JORNADA 50%

Processo N.:

Nome: (140123/1) CELIANE FARIA BORGES DOMINGUES
Cargo/Função: (5349) ANALISTA ADMINISTRATIVO L 10052
Quinquênio de Referência: 13/09/2012 Ate 12/09/2017
A Partir de: 16/01/2023 Ate 16/03/23

Processo N.:

Nome: (248842/1) JOAO RICARDO BORSATO CALIL MIGUEL
Cargo/Função: (9202) ASSIST. DO SISTEMA SOCIOEDUCATIVO
Quinquênio de Referência: 13/06/2013 Ate 12/06/2018
A Partir de: 02/01/2023 Ate 30/06/23

PUBLICADA, REGISTRADA, CUMpra-SE.
Cuiabá-MT, 05 de Janeiro de 2023.
CEL. PM Cesar Augusto de Camargo Roveri
Secretário de Estado de Segurança Publica

BOLETIM DE PESSOAL/SESP/00026/2023

DE: 06/01/2023

O(A) Secretário de Estado de Segurança Publica no uso de suas atribuições que lhes são conferidas por lei,

Resolve: CONCEDER
Evento: LICENCA PREMIO - CONCESSÃO

Processo N.: SESP-PRO-2022/52703
Nome: (99354/3) ADMILSON SIQUEIRA ROSA
Quinquênio: 24/09/2017 Até 23/09/2022
Qtde Dias: 90

Processo N.: SESP-PRO-2022/57474
 Nome: (130501/1) ADNER SOARES DE ALMEIDA
 Quinquênio: 05/05/2016 Até 04/05/2021
 Qtde Dias: 90

Processo N.:
 Nome: (242397/1) CAROLINE PILONI SOCCOL
 Quinquênio: 19/07/2017 Até 18/07/2022
 Qtde Dias: 90

Processo N.: SESP-PRO-2022/52687
 Nome: (140123/1) CELIANE FARIA BORGES DOMINGUES
 Quinquênio: 13/09/2017 Até 12/09/2022
 Qtde Dias: 90

Processo N.: SESP-PRO-2023/00514
 Nome: (232854/1) CLAUDEMIR BEZERRA
 Quinquênio: 06/05/2016 Até 05/06/2021
 Qtde Dias: 90

Processo N.: SESP-PRO-2022/52679
 Nome: (140001/1) CLEYTON SOUZA CAMPOS
 Quinquênio: 10/09/2017 Até 09/09/2022
 Qtde Dias: 90

Processo N.: SESP-PRO-2022/52688
 Nome: (140515/1) ESTEVAN MANOEL GARCIA GOMES
 Quinquênio: 17/09/2017 Até 16/09/2022
 Qtde Dias: 90

Processo N.: SESP-PRO-2022/52668
 Nome: (140084/1) FABIANO ISAC DA SILVA QUEIROZ
 Quinquênio: 12/09/2017 Até 11/09/2022
 Qtde Dias: 90

Processo N.: SESP-PRO-2022/57715
 Nome: (140134/1) FLORINDA LAFAYETE DA SILVA FERREIRA LOPES
 Quinquênio: 06/09/2017 Até 05/09/2022
 Qtde Dias: 90

Processo N.: SESP-PRO-2022/52700
 Nome: (115311/1) ITANAEL JESUS CORREA DE LEMOS
 Quinquênio: 14/09/2017 Até 13/09/2022
 Qtde Dias: 90

Processo N.: SESP-PRO-2022/48180
 Nome: (102329/1) IVAN NEY DOS SANTOS
 Quinquênio: 03/09/2017 Até 02/09/2022
 Qtde Dias: 90

Processo N.: SESP-PRO-2022/52662
 Nome: (140393/2) JANAYRA APARECIDA DA SILVA CAMPANER
 Quinquênio: 10/09/2017 Até 09/09/2022
 Qtde Dias: 90

Processo N.: SESP-PRO-2022/50629
 Nome: (243429/1) JOSE FERNANDES DE SOUZA NETO
 Quinquênio: 05/10/2017 Até 04/10/2022
 Qtde Dias: 90

Processo N.: SESP-PRO-2023/00510
 Nome: (232852/1) JOSIMAR GONCALVES DA SILVA
 Quinquênio: 06/05/2016 Até 05/05/2021
 Qtde Dias: 90

Processo N.: SESP-PRO-2023/00466
 Nome: (232811/1) KEZIA PEREIRA CARVALHO DE ALENCAR
 Quinquênio: 06/05/2016 Até 05/06/2021
 Qtde Dias: 90

Processo N.: SESP-PRO-2022/48197
 Nome: (123120/2) LAUDECYR EGUES DE ARAUJO
 Quinquênio: 13/08/2017 Até 12/08/2022
 Qtde Dias: 90

Processo N.: SESP-PRO-2022/41177
 Nome: (232815/1) LINEI MARIA DA SILVA TRINANES
 Quinquênio: 06/05/2016 Até 05/05/2021
 Qtde Dias: 90

Processo N.: SESP-PRO-2022/57471
 Nome: (233536/1) LIOMAR PEREIRA ESTEVES
 Quinquênio: 05/05/2016 Até 04/05/2021
 Qtde Dias: 90

Processo N.: SESP-PRO-2022/52674
 Nome: (243029/1) LUCINEIA RAMOS DA SILVA
 Quinquênio: 04/09/2017 Até 03/09/2022
 Qtde Dias: 90

Processo N.: SESP-PRO-2022/48173
 Nome: (243024/1) MARCIO SANTANA DA SILVA
 Quinquênio: 29/08/2017 Até 28/08/2022
 Qtde Dias: 90

Processo N.: SESP-PRO-2022/57525
 Nome: (233254/1) MARCOS ROMERO
 Quinquênio: 05/05/2016 Até 04/05/2021
 Qtde Dias: 90

Processo N.: SESP-PRO-2023/00520
 Nome: (233103/1) MAYCON CARVALHO TINAN
 Quinquênio: 06/05/2016 Até 05/07/2021
 Qtde Dias: 90

Processo N.: SESP-PRO-2022/52655
 Nome: (58050/2) NELMA DE ALMEIDA COSTA
 Quinquênio: 20/08/2017 Até 19/08/2022
 Qtde Dias: 90

Processo N.: SESP-PRO-2023/00568
 Nome: (233205/1) NOE ALVES DE OLIVEIRA
 Quinquênio: 06/08/2016 Até 05/10/2021
 Qtde Dias: 90

Processo N.: SESP-PRO-2022/48170
 Nome: (242831/1) ODIMAR ALVES DOS SANTOS
 Quinquênio: 27/08/2017 Até 26/08/2022
 Qtde Dias: 90

Processo N.: SESP-PRO-2023/00464
 Nome: (232818/1) RAFAEL DOS SANTOS SILVA
 Quinquênio: 06/05/2016 Até 05/05/2021
 Qtde Dias: 90

Processo N.: SESP-PRO-2022/50625
 Nome: (243395/1) RAFAEL MADALOZO
 Quinquênio: 25/09/2017 Até 24/09/2022
 Qtde Dias: 90

Processo N.: SESP-PRO-2023/00452
 Nome: (278692/1) RAQUEL GOMES DE MORAES
 Quinquênio: 13/06/2017 Até 12/07/2022
 Qtde Dias: 90

Processo N.: SESP-PRO-2022/52713
 Nome: (111676/4) RENATO VIEIRA PELISSARI
 Quinquênio: 15/09/2017 Até 14/09/2022
 Qtde Dias: 90

Processo N.: SESP-PRO-2022/52660
 Nome: (139981/1) SAULO MARCELO DE SOUZA
 Quinquênio: 10/09/2017 Até 09/09/2022
 Qtde Dias: 90

Processo N.: SESP-PRO-2022/57484
 Nome: (120779/11) UGNEI HAGMUSSI ANGELIM
 Quinquênio: 05/05/2016 Até 04/05/2021
 Qtde Dias: 90

PUBLICADA, REGISTRADA, CUMpra-SE.
 Cuiabá-MT, 05 de Janeiro de 2023.
 CEL. PM Cesar Augusto de Camargo Roveri
 Secretário de Estado de Segurança Pública

BOLETIM DE PESSOAL/SESP/00027/2023 DE: 06/01/2023

O(A) Secretário de Estado de Segurança Pública no uso de suas atribuições que lhes são conferidas por lei,

Resolve: RETIFICAR
 Evento: LICENÇA PREMIO - CONCESSÃO

Processo N.:
 Nome: (233205/1) NOE ALVES DE OLIVEIRA
 Quinquênio: 06/05/2011 Até 05/08/2016
 Qtde Dias: 90

PUBLICADA, REGISTRADA, CUMpra-SE.
 Cuiabá-MT, 05 de Janeiro de 2023.
 CEL. PM Cesar Augusto de Camargo Roveri
 Secretário de Estado de Segurança Pública

BOLETIM DE PESSOAL/SESP/00028/2023 DE: 06/01/2023

O(A) Secretário de Estado de Segurança Pública no uso de suas atribuições que lhes são conferidas por lei,

Resolve: CESSAR OS EFEITOS
 Evento: Adicional de Insalubridade LC 502

Processo N.:
 Nome: (232113/1) CLAUDIO OLIVEIRA DAVID
 Cargo/Função: (10300) POLICIAL PENAL
 Un. Adm: (190314) DIR DO CENTRO DE DETEN PROV DE PONTES E LACERDA
 A Partir de: 16/12/2022

PUBLICADA, REGISTRADA, CUMpra-SE.
 Cuiabá-MT, 05 de Janeiro de 2023.
 CEL. PM Cesar Augusto de Camargo Roveri
 Secretário de Estado de Segurança Pública

P.I.C

POLÍCIA JUDICIÁRIA CIVIL

BOLETIM DE PESSOAL/PJC/00007/2023 DE: 06/01/2023

O(A) Delegada Geral da Polícia Judiciária Civil no uso de suas atribuições que lhes são conferidas por lei,

Resolve: REMOVER
 Evento: Remoção Interna a Pedido

Processo N.:
 Nome: (136603/1) DANIEL LEMOS VALENTE
 Cargo/Função: (2348) DELEGADO DE POLÍCIA
 Para Un. Adm: (176818) DEL REG DE CUIABA
 A Partir de: 29/12/2022

Processo N.:

Nome: (268003/1) DEBORA APARECIDA RIBEIRO PEREIRA
Cargo/Função: (9175) INVESTIGADOR DE POLICIA/LC344/407
Para Un. Adm: (176915) DEL REGIONAL DE VARZEA GRANDE
A Partir de: 03/11/2022

Processo N.:

Nome: (136125/1) EDER CLAY DE SANTANA LEAL
Cargo/Função: (2348) DELEGADO DE POLICIA
Para Un. Adm: (176915) DEL REGIONAL DE VARZEA GRANDE
A Partir de: 28/12/2022

Processo N.:

Nome: (110797/2) JEAN PAULO MIRANDA SOARES
Cargo/Função: (9175) INVESTIGADOR DE POLICIA/LC344/407
Para Un. Adm: (176915) DEL REGIONAL DE VARZEA GRANDE
A Partir de: 20/10/2022

Processo N.:

Nome: (108237/1) JUCIMAURO BENEDITO DE FREITAS ANTUNES
Cargo/Função: (9175) INVESTIGADOR DE POLICIA/LC344/407
Para Un. Adm: (176818) DEL REG DE CUIABA
A Partir de: 01/12/2022

Processo N.:

Nome: (136629/1) JULIANA SILVA DOS SANTOS ZANCANARO
Cargo/Função: (9200) ESCRIVAO DE POLICIA/LC318/407
Para Un. Adm: (176818) DEL REG DE CUIABA
A Partir de: 29/12/2022

Processo N.:

Nome: (268105/1) MARIZANE MACHADO SCHWARZ SANTOS
Cargo/Função: (9175) INVESTIGADOR DE POLICIA/LC344/407
Para Un. Adm: (176818) DEL REG DE CUIABA
A Partir de: 29/12/2022

Processo N.:

Nome: (259917/1) WALLACE EDUARDO MONTES SOARES FERNANDES
Cargo/Função: (9200) ESCRIVAO DE POLICIA/LC318/407
Para Un. Adm: (176915) DEL REGIONAL DE VARZEA GRANDE
A Partir de: 04/11/2022

PUBLICADA, REGISTRADA, CUMpra-SE.
Cuiabá-MT, 05 de Janeiro de 2023.
Daniela Silveira Maidel
Delegada Geral da Polícia Judiciária Civil

BOLETIM DE PESSOAL/PJC/00008/2023

DE: 06/01/2023

O(A) Delegada Geral da Polícia Judiciária Civil no uso de suas atribuições que lhes são conferidas por lei,

Resolve: CONCEDER

Evento: ADICIONAL NOTURNO

Processo N.:

Nome: (112914/2) ADELSON ALVES BRITO
Cargo/Função: (9175) INVESTIGADOR DE POLICIA/LC344/407
Un. Adm: (133728) DEL DE POLICIA DE DIAMANTINO
A Partir de: 02/12/2022 Até 02/12/2022

Processo N.:

Nome: (117265/2) ADENILSON ALVES MATOS
Cargo/Função: (11665) FUNCAO DGA 10 LC/266
Un. Adm: (177288) DEL DE POLICIA DE GUARANTA DO NORTE
A Partir de: 02/12/2022 Até 02/12/2022

Processo N.:

Nome: (95790/1) ADONALDO DOMINGOS ORMOND
Cargo/Função: (9175) INVESTIGADOR DE POLICIA/LC344/407
Un. Adm: (177164) DEL DE POLICIA DE NOBRES
A Partir de: 01/12/2022 Até 01/12/2022

Processo N.:

Nome: (97382/4) ADRIANA OENNING
Cargo/Função: (9175) INVESTIGADOR DE POLICIA/LC344/407
Un. Adm: (134635) DEL DE POLICIA DE BARRA DO BUGRES
A Partir de: 07/12/2022 Até 07/12/2022

Processo N.:

Nome: (77639/4) AIRTON ROSAN
Cargo/Função: (9175) INVESTIGADOR DE POLICIA/LC344/407
Un. Adm: (134031) DEL DE POLICIA DE JAURU
A Partir de: 03/12/2022 Até 03/12/2022

Processo N.:

Nome: (259612/1) ALCIONE ALVES BETTINI
Cargo/Função: (9175) INVESTIGADOR DE POLICIA/LC344/407
Un. Adm: (177342) DEL DE POLICIA DE CONFRESA
A Partir de: 27/12/2022 Até 27/12/2022

Processo N.:

Nome: (103799/2) ALCIR GONCALVES DE ARAUJO
Cargo/Função: (9175) INVESTIGADOR DE POLICIA/LC344/407
Un. Adm: (134171) DEL DE POLICIA DE JACIARA
A Partir de: 01/12/2022 Até 01/12/2022

Processo N.:

Nome: (307151/1) ALEXANDRE SEGRETO DOS ANJOS
Cargo/Função: (4360) DELEGADO DE POLICIA SUBST LC575/2016
Un. Adm: (134678) DEL DE POLICIA DE CAMPO NOVO DOS PARECIS
A Partir de: 02/12/2022 Até 02/12/2022

Processo N.:

Nome: (268073/1) ALEXANDRE SOUZA NASCIMENTO
Cargo/Função: (9175) INVESTIGADOR DE POLICIA/LC344/407
Un. Adm: (154776) DEL DE POLICIA DE QUERENCIA
A Partir de: 04/12/2022 Até 04/12/2022

Processo N.:

Nome: (259610/1) ALIANDRO MARQUES PEREIRA
Cargo/Função: (9175) INVESTIGADOR DE POLICIA/LC344/407
Un. Adm: (177261) DEL DE POLICIA DE MATUPA
A Partir de: 02/12/2022 Até 02/12/2022

Processo N.:

Nome: (291162/1) ALLAN VITOR SOUSA DA MATA
Cargo/Função: (2348) DELEGADO DE POLICIA
Un. Adm: (177687) DEL DE POLICIA DE PRIMAVERA DO LESTE
A Partir de: 02/12/2022 Até 02/12/2022

Processo N.:

Nome: (97451/1) ALLISSON NERES GIESELER
Cargo/Função: (9175) INVESTIGADOR DE POLICIA/LC344/407
Un. Adm: (176877) DEL ESP DE DELITOS DE TRANSITO CUIABA
A Partir de: 03/12/2022 Até 03/12/2022

Processo N.:

Nome: (234327/1) AMANDA GUIMARAES BARROS
Cargo/Função: (9175) INVESTIGADOR DE POLICIA/LC344/407
Un. Adm: (177342) DEL DE POLICIA DE CONFRESA
A Partir de: 01/12/2022 Até 01/12/2022

Processo N.:

Nome: (110671/4) ANA APARECIDA CHAVES DA SILVA
Cargo/Função: (9175) INVESTIGADOR DE POLICIA/LC344/407
Un. Adm: (133728) DEL DE POLICIA DE DIAMANTINO
A Partir de: 01/12/2022 Até 01/12/2022

Processo N.:

Nome: (291176/1) ANA CAROLINNE MORTOZA LACERDA TERRA
Cargo/Função: (2348) DELEGADO DE POLICIA
Un. Adm: (177563) DEL DE POLICIA DE LUCAS DO RIO VERDE
A Partir de: 03/12/2022 Até 03/12/2022

Processo N.:

Nome: (113815/7) ANA CLEUDY DIAS DOS SANTOS
Cargo/Função: (9175) INVESTIGADOR DE POLICIA/LC344/407
Un. Adm: (177342) DEL DE POLICIA DE CONFRESA
A Partir de: 04/12/2022 Até 04/12/2022

Processo N.:

Nome: (136202/1) ANA LUCIA MIRANDA MACIEL
Cargo/Função: (11665) FUNCAO DGA 10 LC/266
Un. Adm: (177342) DEL DE POLICIA DE CONFRESA
A Partir de: 16/12/2022 Até 16/12/2022

Processo N.:

Nome: (235458/2) ANDERSON ANTONIO DA SILVA
Cargo/Função: (9175) INVESTIGADOR DE POLICIA/LC344/407
Un. Adm: (133647) DEL DE POLICIA DE MIRASSOL DOESTE
A Partir de: 02/12/2022 Até 02/12/2022

Processo N.:

Nome: (208072/2) ANDERSON DA SILVA GOMES
Cargo/Função: (9175) INVESTIGADOR DE POLICIA/LC344/407
Un. Adm: (134449) DEL DE POLICIA DE ITAUBA
A Partir de: 01/12/2022 Até 01/12/2022

Processo N.:

Nome: (268208/1) ANDERSON FREDERICO ALVES NOGUEIRA
Cargo/Função: (9175) INVESTIGADOR DE POLICIA/LC344/407
Un. Adm: (177342) DEL DE POLICIA DE CONFRESA
A Partir de: 01/12/2022 Até 01/12/2022

Processo N.:

Nome: (255145/2) ANDERSON MACIEL DE SOUZA
Cargo/Função: (9200) ESCRIVAO DE POLICIA/LC318/407
Un. Adm: (134449) DEL DE POLICIA DE ITAUBA
A Partir de: 02/12/2022 Até 02/12/2022

Processo N.:

Nome: (103676/6) ANDRE ALCIR GUALDA SANCHES
Cargo/Função: (9175) INVESTIGADOR DE POLICIA/LC344/407
Un. Adm: (134198) DEL DE POLICIA DE ITIQUIRA
A Partir de: 02/12/2022 Até 02/12/2022

Processo N.:

Nome: (114501/4) ANDRE LUIS MOLINA
Cargo/Função: (9175) INVESTIGADOR DE POLICIA/LC344/407
Un. Adm: (134643) DEL DE POLICIA DE NOVA OLIMPIA
A Partir de: 01/12/2022 Até 01/12/2022

Processo N.:

Nome: (115067/11) ANDRE LUIZ BISPO DE SOUZA
Cargo/Função: (9175) INVESTIGADOR DE POLICIA/LC344/407
Un. Adm: (177741) DEL DE POLICIA DE PARANATINGA
A Partir de: 01/12/2022 Até 01/12/2022

Processo N.:

Nome: (203373/1) ANDRE LUIZ GUIMARAES MARTINS
Cargo/Função: (9175) INVESTIGADOR DE POLICIA/LC344/407
Un. Adm: (212792) 2 DEL DE POLICIA DE CUIABA
A Partir de: 01/12/2022 Até 01/12/2022

Processo N.:

Nome: (238271/5) ANDRE LUIZ SILVEIRA
Cargo/Função: (11665) FUNCAO DGA 10 LC/266
Un. Adm: (133647) DEL DE POLICIA DE MIRASSOL DOESTE
A Partir de: 01/12/2022 Até 01/12/2022

Processo N.:

Nome: (101322/43) ANDREIA MENEGON DE ARRUDA
Cargo/Função: (9175) INVESTIGADOR DE POLICIA/LC344/407
Un. Adm: (177580) DEL DE POLICIA DE JUARA
A Partir de: 02/12/2022 Até 02/12/2022

Processo N. :
 Nome: (309145/1) ANNA PAULA MARIEN PEREIRA
 Cargo/Função: (4360) DELEGADO DE POLICIA SUBST LC575/2016
 Un. Adm: (134171) DEL DE POLICIA DE JACIARA
 A Partir de: 01/12/2022 Até 01/12/2022

Processo N. :
 Nome: (299351/1) ANTENOR JUNIOR PIMENTEL MARCONDES
 Cargo/Função: (4360) DELEGADO DE POLICIA SUBST LC575/2016
 Un. Adm: (177148) DEL DE POLICIA DE ROSARIO OESTE
 A Partir de: 02/12/2022 Até 02/12/2022

Processo N. :
 Nome: (119061/2) ANTONIA JANNYKELLY SILVA
 Cargo/Função: (9175) INVESTIGADOR DE POLICIA/LC344/407
 Un. Adm: (180858) COORD DE GESTAO DE PESSOAS
 A Partir de: 03/12/2022 Até 03/12/2022

Processo N. :
 Nome: (32258/1) ANTONIO CARLOS DA SILVA
 Cargo/Função: (9200) ESCRIVAO DE POLICIA/LC318/407
 Un. Adm: (212776) 1 DEL DE POLICIA DE CUIABA
 A Partir de: 04/12/2022 Até 04/12/2022

Processo N. :
 Nome: (44064/1) ANTONIO CARLOS DE CAMPOS
 Cargo/Função: (9175) INVESTIGADOR DE POLICIA/LC344/407
 Un. Adm: (212792) 2 DEL DE POLICIA DE CUIABA
 A Partir de: 02/12/2022 Até 02/12/2022

Processo N. :
 Nome: (309008/1) ANTONIO CARLOS PINZAN JUNIOR
 Cargo/Função: (4360) DELEGADO DE POLICIA SUBST LC575/2016
 Un. Adm: (134007) DEL REGIONAL DE PONTES E LACERDA
 A Partir de: 02/12/2022 Até 02/12/2022

Processo N. :
 Nome: (309513/1) ANTONIO MARCOS DAGA
 Cargo/Função: (4360) DELEGADO DE POLICIA SUBST LC575/2016
 Un. Adm: (177369) DEL DE POLICIA DE PORTO ALEGRE DO NORTE
 A Partir de: 04/12/2022 Até 04/12/2022

Processo N. :
 Nome: (89124/4) ANTONIO OLIVEIRA FILHO
 Cargo/Função: (9175) INVESTIGADOR DE POLICIA/LC344/407
 Un. Adm: (133566) DEL DE POLICIA DE GENERAL CARNEIRO
 A Partir de: 01/12/2022 Até 01/12/2022

Processo N. :
 Nome: (97305/1) ANTONIO PALU JUNIOR
 Cargo/Função: (9200) ESCRIVAO DE POLICIA/LC318/407
 Un. Adm: (180866) GER DE PROVIMENTO MANUTENCAO E MONITORAMENTO
 A Partir de: 02/12/2022 Até 02/12/2022

Processo N. :
 Nome: (77925/2) ARLINDO DA SILVA RONDON FILHO
 Cargo/Função: (9175) INVESTIGADOR DE POLICIA/LC344/407
 Un. Adm: (177164) DEL DE POLICIA DE NOBRES
 A Partir de: 02/12/2022 Até 02/12/2022

Processo N. :
 Nome: (300574/1) ARTUR ANDRADE ALMEIDA
 Cargo/Função: (4360) DELEGADO DE POLICIA SUBST LC575/2016
 Un. Adm: (133450) DEL DE POLICIA DE ALTO TAQUARI
 A Partir de: 01/12/2022 Até 01/12/2022

Processo N. :
 Nome: (97471/1) ASSIS RIBEIRO DOS SANTOS
 Cargo/Função: (11665) FUNCAO DGA 10 LC/266
 Un. Adm: (212792) 2 DEL DE POLICIA DE CUIABA
 A Partir de: 02/12/2022 Até 02/12/2022

Processo N. :
 Nome: (92220/1) ATILA NEVES FRANCA
 Cargo/Função: (9175) INVESTIGADOR DE POLICIA/LC344/407
 Un. Adm: (134198) DEL DE POLICIA DE ITIQUIRA
 A Partir de: 07/12/2022 Até 07/12/2022

Processo N. :
 Nome: (97370/1) BARTOLOMEU QUINTEIRO DE ALMEIDA
 Cargo/Função: (9175) INVESTIGADOR DE POLICIA/LC344/407
 Un. Adm: (133779) DEL DE POLICIA DE NORTELANDIA
 A Partir de: 02/12/2022 Até 02/12/2022

Processo N. :
 Nome: (234452/1) BEATRIZ ALFARO COSTA
 Cargo/Função: (11665) FUNCAO DGA 10 LC/266
 Un. Adm: (212849) 1 DEL DE POLICIA DE VARZEA GRANDE
 A Partir de: 02/12/2022 Até 02/12/2022

Processo N. :
 Nome: (24921/1) BENEDITO RIBEIRO TAQUES
 Cargo/Função: (11665) FUNCAO DGA 10 LC/266
 Un. Adm: (177164) DEL DE POLICIA DE NOBRES
 A Partir de: 01/12/2022 Até 01/12/2022

Processo N. :
 Nome: (24894/1) BENEDITO VIRTES PEREIRA
 Cargo/Função: (9175) INVESTIGADOR DE POLICIA/LC344/407
 Un. Adm: (212814) 3 DEL DE POLICIA DE CUIABA
 A Partir de: 01/12/2022 Até 01/12/2022

Processo N. :
 Nome: (268169/1) BRUCELY PAULO VIANA RODRIGUES NAGATA
 Cargo/Função: (9175) INVESTIGADOR DE POLICIA/LC344/407
 Un. Adm: (164275) GER OPERACOES DE INTELIGENCIA SEGURANCA
 PUBLICA
 A Partir de: 01/12/2022 Até 01/12/2022

Processo N. :
 Nome: (268252/1) BRUNO TIBURCIO DE FARIA OLIVEIRA
 Cargo/Função: (9175) INVESTIGADOR DE POLICIA/LC344/407
 Un. Adm: (154776) DEL DE POLICIA DE QUERENCIA
 A Partir de: 03/12/2022 Até 03/12/2022

Processo N. :
 Nome: (118433/2) CARLA ANTUNES OLIVEIRA DO NASCIMENTO
 Cargo/Função: (9175) INVESTIGADOR DE POLICIA/LC344/407
 Un. Adm: (154776) DEL DE POLICIA DE QUERENCIA
 A Partir de: 01/12/2022 Até 01/12/2022

Processo N. :
 Nome: (234319/1) CARLOS ALBERTO GOMES
 Cargo/Função: (9175) INVESTIGADOR DE POLICIA/LC344/407
 Un. Adm: (177806) DEL DE POLICIA DE GAUCHA DO NORTE
 A Partir de: 01/12/2022 Até 01/12/2022

Processo N. :
 Nome: (97404/1) CARLOS AUGUSTO VIEIRA BOHRER
 Cargo/Função: (9175) INVESTIGADOR DE POLICIA/LC344/407
 Un. Adm: (133566) DEL DE POLICIA DE GENERAL CARNEIRO
 A Partir de: 01/12/2022 Até 01/12/2022

Processo N. :
 Nome: (107635/2) CARLOS EDUARDO ASSUNCAO LEITE
 Cargo/Função: (9175) INVESTIGADOR DE POLICIA/LC344/407
 Un. Adm: (134449) DEL DE POLICIA DE ITAUBA
 A Partir de: 03/12/2022 Até 03/12/2022

Processo N. :
 Nome: (268188/1) CARLOS EDUARDO SILVA MODOLON
 Cargo/Função: (9200) ESCRIVAO DE POLICIA/LC318/407
 Un. Adm: (154776) DEL DE POLICIA DE QUERENCIA
 A Partir de: 02/12/2022 Até 02/12/2022

Processo N. :
 Nome: (136336/1) CARLOS HENRIQUE ENGELMANN
 Cargo/Função: (2348) DELEGADO DE POLICIA
 Un. Adm: (177580) DEL DE POLICIA DE JUARA
 A Partir de: 01/12/2022 Até 01/12/2022

Processo N. :
 Nome: (259710/1) CARLOS HENRIQUE PINHEIRO ANTUNES
 Cargo/Função: (9175) INVESTIGADOR DE POLICIA/LC344/407
 Un. Adm: (177261) DEL DE POLICIA DE MATUPA
 A Partir de: 03/12/2022 Até 03/12/2022

Processo N. :
 Nome: (234179/1) CARLOS JULIANO KUNZE
 Cargo/Função: (9175) INVESTIGADOR DE POLICIA/LC344/407
 Un. Adm: (164402) GER ESTADUAL DA POLINTER
 A Partir de: 02/12/2022 Até 02/12/2022

Processo N. :
 Nome: (95693/1) CARLOS ROGERIO DE OLIVEIRA
 Cargo/Função: (9200) ESCRIVAO DE POLICIA/LC318/407
 Un. Adm: (180866) GER DE PROVIMENTO MANUTENCAO E MONITORAMENTO
 A Partir de: 02/12/2022 Até 02/12/2022

Processo N. :
 Nome: (259667/1) CARLYLE CORTES LIMA
 Cargo/Função: (9175) INVESTIGADOR DE POLICIA/LC344/407
 Un. Adm: (176915) DEL REGIONAL DE VARZEA GRANDE
 A Partir de: 03/12/2022 Até 03/12/2022

Processo N. :
 Nome: (136298/1) CHRISTIANE PATRICIA DE AMORIM FERRAZ RIBEIRO
 Cargo/Função: (9175) INVESTIGADOR DE POLICIA/LC344/407
 Un. Adm: (212881) 3 DEL DE POLICIA DE VARZEA GRANDE
 A Partir de: 03/12/2022 Até 03/12/2022

Processo N. :
 Nome: (207633/4) CLAUDIA RAQUEL PELEGRINI
 Cargo/Função: (9175) INVESTIGADOR DE POLICIA/LC344/407
 Un. Adm: (134643) DEL DE POLICIA DE NOVA OLIMPIA
 A Partir de: 06/12/2022 Até 06/12/2022

Processo N. :
 Nome: (268037/1) CLAUDIO MACHADO SAQUI
 Cargo/Função: (9175) INVESTIGADOR DE POLICIA/LC344/407
 Un. Adm: (177580) DEL DE POLICIA DE JUARA
 A Partir de: 02/12/2022 Até 02/12/2022

Processo N. :
 Nome: (107900/1) CLAUDIO MOLINA
 Cargo/Função: (9175) INVESTIGADOR DE POLICIA/LC344/407
 Un. Adm: (177806) DEL DE POLICIA DE GAUCHA DO NORTE
 A Partir de: 11/12/2022 Até 11/12/2022

Processo N. :
 Nome: (97486/1) CLAUDIONOR TEIXEIRA DOS SANTOS
 Cargo/Função: (9200) ESCRIVAO DE POLICIA/LC318/407
 Un. Adm: (176915) DEL REGIONAL DE VARZEA GRANDE
 A Partir de: 03/12/2022 Até 03/12/2022

Processo N. :
 Nome: (96823/4) CLEBER FEGUEIREDO
 Cargo/Função: (11665) FUNCAO DGA 10 LC/266
 Un. Adm: (133841) DEL DE POLICIA DE JUINA
 A Partir de: 02/12/2022 Até 02/12/2022

Processo N. :
 Nome: (233137/2) CLEBER SANTOS PANGARO
 Cargo/Função: (9175) INVESTIGADOR DE POLICIA/LC344/407
 Un. Adm: (133892) DEL DE POLICIA DE JURUENA
 A Partir de: 01/12/2022 Até 01/12/2022

Processo N.:

Nome: (92146/1) CLEITON PEREIRA DE SOUZA
Cargo/Função: (9175) INVESTIGADOR DE POLICIA/LC344/407
Un. Adm: (212776) 1 DEL DE POLICIA DE CUIABA
A Partir de: 01/12/2022 Até 01/12/2022

Processo N.:

Nome: (132075/4) CLEVERSON GONCALVES PEREIRA
Cargo/Função: (9175) INVESTIGADOR DE POLICIA/LC344/407
Un. Adm: (133647) DEL DE POLICIA DE MIRASSOL DOESTE
A Partir de: 01/12/2022 Até 01/12/2022

Processo N.:

Nome: (90970/3) CLEZIO ANDRE GOMES DE OLIVEIRA
Cargo/Função: (9175) INVESTIGADOR DE POLICIA/LC344/407
Un. Adm: (180866) GER DE PROVIMENTO MANUTENCAO E MONITORAMENTO
A Partir de: 01/12/2022 Até 01/12/2022

Processo N.:

Nome: (259632/1) CLODOALDO PEREIRA NOLETO JUNIOR
Cargo/Função: (9200) ESCRIVAO DE POLICIA/LC318/407
Un. Adm: (177342) DEL DE POLICIA DE CONFRESA
A Partir de: 02/12/2022 Até 02/12/2022

Processo N.:

Nome: (22349/1) CLOTILDE DE MELLO
Cargo/Função: (9175) INVESTIGADOR DE POLICIA/LC344/407
Un. Adm: (212776) 1 DEL DE POLICIA DE CUIABA
A Partir de: 04/12/2022 Até 04/12/2022

Processo N.:

Nome: (234374/1) CRISTIANO FERREIRA CARI
Cargo/Função: (11665) FUNCAO DGA 10 LC/266
Un. Adm: (177580) DEL DE POLICIA DE JUARA
A Partir de: 03/12/2022 Até 03/12/2022

Processo N.:

Nome: (268139/1) DANIELA APARECIDA LOZEI
Cargo/Função: (9175) INVESTIGADOR DE POLICIA/LC344/407
Un. Adm: (212776) 1 DEL DE POLICIA DE CUIABA
A Partir de: 02/12/2022 Até 02/12/2022

Processo N.:

Nome: (203474/1) DANIELE CASTRO LUCENA
Cargo/Função: (9175) INVESTIGADOR DE POLICIA/LC344/407
Un. Adm: (134449) DEL DE POLICIA DE ITAUBA
A Partir de: 04/12/2022 Até 04/12/2022

Processo N.:

Nome: (309002/1) DANILO RODRIGUES BARBOSA
Cargo/Função: (4360) DELEGADO DE POLICIA SUBST LC575/2016
Un. Adm: (154776) DEL DE POLICIA DE QUERENCIA
A Partir de: 02/12/2022 Até 02/12/2022

Processo N.:

Nome: (118937/2) DAVI ALVES COELHO NETO
Cargo/Função: (9175) INVESTIGADOR DE POLICIA/LC344/407
Un. Adm: (133450) DEL DE POLICIA DE ALTO TAQUARI
A Partir de: 01/12/2022 Até 01/12/2022

Processo N.:

Nome: (218154/3) DEIVY LEAO REZENDE DE MELLO
Cargo/Função: (11665) FUNCAO DGA 10 LC/266
Un. Adm: (164100) DIR DE EXECUCAO ESTRATEGICA
A Partir de: 01/12/2022 Até 01/12/2022

Processo N.:

Nome: (267938/1) DEMILSON CARRASQUEIRA DE SOUSA
Cargo/Função: (9175) INVESTIGADOR DE POLICIA/LC344/407
Un. Adm: (134171) DEL DE POLICIA DE JACIARA
A Partir de: 03/12/2022 Até 03/12/2022

Processo N.:

Nome: (136299/1) DENIEIRE FERMINO NUNES
Cargo/Função: (9175) INVESTIGADOR DE POLICIA/LC344/407
Un. Adm: (212776) 1 DEL DE POLICIA DE CUIABA
A Partir de: 01/12/2022 Até 01/12/2022

Processo N.:

Nome: (259675/1) DENIS CAVALCANTE PEREIRA
Cargo/Função: (9175) INVESTIGADOR DE POLICIA/LC344/407
Un. Adm: (177580) DEL DE POLICIA DE JUARA
A Partir de: 03/12/2022 Até 03/12/2022

Processo N.:

Nome: (268024/1) DENIS GARCIA DE FARIAS
Cargo/Função: (9175) INVESTIGADOR DE POLICIA/LC344/407
Un. Adm: (134635) DEL DE POLICIA DE BARRA DO BUGRES
A Partir de: 03/12/2022 Até 03/12/2022

Processo N.:

Nome: (268130/1) DERSON CASSEMIRO PINTO
Cargo/Função: (9175) INVESTIGADOR DE POLICIA/LC344/407
Un. Adm: (173746) COORD DE ESTATISTICA
A Partir de: 02/12/2022 Até 02/12/2022

Processo N.:

Nome: (259658/1) DERZI TAQUES DE FIGUEIREDO JUNIOR
Cargo/Função: (11622) DGA-8 SERVIDOR
Un. Adm: (164208) GER DE SUPORTE TECNICO
A Partir de: 03/12/2022 Até 03/12/2022

Processo N.:

Nome: (268149/1) DICSON DANILLO SOUZA MOURA
Cargo/Função: (9175) INVESTIGADOR DE POLICIA/LC344/407
Un. Adm: (154768) DEL DE POLICIA DE CANARANA
A Partir de: 01/12/2022 Até 01/12/2022

Processo N.:

Nome: (259652/1) DIEGO CAMARA AQUINO DE LAVOR
Cargo/Função: (9175) INVESTIGADOR DE POLICIA/LC344/407
Un. Adm: (133647) DEL DE POLICIA DE MIRASSOL DOESTE
A Partir de: 02/12/2022 Até 02/12/2022

Processo N.:

Nome: (259677/1) DINALVA APARECIDA RODRIGUES DA SILVA
Cargo/Função: (9200) ESCRIVAO DE POLICIA/LC318/407
Un. Adm: (134597) DEL REGIONAL DE TANGARA DA SERRA
A Partir de: 02/12/2022 Até 02/12/2022

Processo N.:

Nome: (59861/2) DURCINEIA XAVIER DA SILVA
Cargo/Função: (9175) INVESTIGADOR DE POLICIA/LC344/407
Un. Adm: (177164) DEL DE POLICIA DE NOBRES
A Partir de: 02/12/2022 Até 02/12/2022

Processo N.:

Nome: (97754/7) EDER CARLOS DE OLIVEIRA
Cargo/Função: (9175) INVESTIGADOR DE POLICIA/LC344/407
Un. Adm: (177288) DEL DE POLICIA DE GUARANTA DO NORTE
A Partir de: 03/12/2022 Até 03/12/2022

Processo N.:

Nome: (268162/1) EDER DIAS DE OLIVEIRA
Cargo/Função: (9175) INVESTIGADOR DE POLICIA/LC344/407
Un. Adm: (154776) DEL DE POLICIA DE QUERENCIA
A Partir de: 02/12/2022 Até 02/12/2022

Processo N.:

Nome: (97494/1) EDER PEREIRA DE CARVALHO
Cargo/Função: (11665) FUNCAO DGA 10 LC/266
Un. Adm: (154768) DEL DE POLICIA DE CANARANA
A Partir de: 03/12/2022 Até 03/12/2022

Processo N.:

Nome: (268138/1) EDERSON LOPES DA SILVA
Cargo/Função: (9175) INVESTIGADOR DE POLICIA/LC344/407
Un. Adm: (134643) DEL DE POLICIA DE NOVA OLIMPIA
A Partir de: 03/12/2022 Até 03/12/2022

Processo N.:

Nome: (67038/5) EDHERSON AUGUSTO WEBER TAVERA
Cargo/Função: (9175) INVESTIGADOR DE POLICIA/LC344/407
Un. Adm: (212881) 3 DEL DE POLICIA DE VARZEA GRANDE
A Partir de: 03/12/2022 Até 03/12/2022

Processo N.:

Nome: (38578/2) EDILSON TAPAJOS DE LIMA
Cargo/Função: (9175) INVESTIGADOR DE POLICIA/LC344/407
Un. Adm: (176915) DEL REGIONAL DE VARZEA GRANDE
A Partir de: 01/12/2022 Até 01/12/2022

Processo N.:

Nome: (200022/2) EDINEIA PERAL DA SILVA CAVALCANTE
Cargo/Função: (9175) INVESTIGADOR DE POLICIA/LC344/407
Un. Adm: (133388) DEL DE POLICIA DE NOVA CANAA DO NORTE
A Partir de: 02/12/2022 Até 02/12/2022

Processo N.:

Nome: (273792/1) EDISON RICARDO PICK
Cargo/Função: (2348) DELEGADO DE POLICIA
Un. Adm: (212792) 2 DEL DE POLICIA DE CUIABA
A Partir de: 02/12/2022 Até 02/12/2022

Processo N.:

Nome: (108458/1) EDIVAN MARTINS DA SILVA
Cargo/Função: (9175) INVESTIGADOR DE POLICIA/LC344/407
Un. Adm: (133388) DEL DE POLICIA DE NOVA CANAA DO NORTE
A Partir de: 01/12/2022 Até 01/12/2022

Processo N.:

Nome: (92143/1) EDLEUSA AFONSO DE MESQUITA FILGUEIRAS
Cargo/Função: (11665) FUNCAO DGA 10 LC/266
Un. Adm: (212776) 1 DEL DE POLICIA DE CUIABA
A Partir de: 01/12/2022 Até 01/12/2022

Processo N.:

Nome: (53301/12) EDSON ALVES BEZERRA
Cargo/Função: (9175) INVESTIGADOR DE POLICIA/LC344/407
Un. Adm: (133841) DEL DE POLICIA DE JUINA
A Partir de: 02/12/2022 Até 02/12/2022

Processo N.:

Nome: (203891/1) EDSON JOSE PEREIRA
Cargo/Função: (9175) INVESTIGADOR DE POLICIA/LC344/407
Un. Adm: (177768) DEL DE POLICIA DE POXOREU
A Partir de: 01/12/2022 Até 01/12/2022

Processo N.:

Nome: (95687/1) EDSON RIBEIRO
Cargo/Função: (9200) ESCRIVAO DE POLICIA/LC318/407
Un. Adm: (134635) DEL DE POLICIA DE BARRA DO BUGRES
A Partir de: 03/12/2022 Até 03/12/2022

Processo N.:

Nome: (251999/1) EDUARDO RIZZOTTO DE CARVALHO
Cargo/Função: (2348) DELEGADO DE POLICIA
Un. Adm: (164313) COORD DE INTELIGENCIA TECNOLOGICA
A Partir de: 02/12/2022 Até 02/12/2022

Processo N.:

Nome: (232069/2) ELAINE CRISTINA DE OLIVEIRA
Cargo/Função: (9200) ESCRIVAO DE POLICIA/LC318/407
Un. Adm: (133469) DEL DE POLICIA DE ALTO GARCAS
A Partir de: 16/12/2022 Até 16/12/2022

Processo N.:

Nome: (268050/1) ELIANE DE FREITAS NASCIMENTO
Cargo/Função: (9200) ESCRIVAO DE POLICIA/LC318/407
Un. Adm: (177288) DEL DE POLICIA DE GUARANTA DO NORTE
A Partir de: 04/12/2022 Até 04/12/2022

Processo N.:

Nome: (96087/1) ELIEL ALVES DA COSTA
Cargo/Função: (9200) ESCRIVAO DE POLICIA/LC318/407
Un. Adm: (212776) 1 DEL DE POLICIA DE CUIABA
A Partir de: 02/12/2022 Até 02/12/2022

Processo N.:

Nome: (92208/1) ELIZADELIA ALVARENGA COUTINHO
Cargo/Função: (9175) INVESTIGADOR DE POLICIA/LC344/407
Un. Adm: (131970) GER DE ARMAS EXPLOSIVOS E MUNICOES
A Partir de: 01/12/2022 Até 01/12/2022

Processo N.:

Nome: (242840/8) ELSON GONCALVES RIBEIRO
Cargo/Função: (9175) INVESTIGADOR DE POLICIA/LC344/407
Un. Adm: (134031) DEL DE POLICIA DE JAURU
A Partir de: 01/12/2022 Até 01/12/2022

Processo N.:

Nome: (208022/2) ELTON DA SILVA BEDENDO
Cargo/Função: (11630) DGA-9 SERVIDOR
Un. Adm: (164283) GER DE CONTRA INTELIGENCIA
A Partir de: 01/12/2022 Até 01/12/2022

Processo N.:

Nome: (309000/1) ERIC FERNANDO DE SOUZA MARTINS
Cargo/Função: (4360) DELEGADO DE POLICIA SUBST LC575/2016
Un. Adm: (177741) DEL DE POLICIA DE PARANATINGA
A Partir de: 01/12/2022 Até 01/12/2022

Processo N.:

Nome: (309074/1) ERIC MARCIO FANTIN
Cargo/Função: (4360) DELEGADO DE POLICIA SUBST LC575/2016
Un. Adm: (134627) DEL DE POLICIA DE BRASORTE
A Partir de: 02/12/2022 Até 02/12/2022

Processo N.:

Nome: (203444/1) EUGENIO GABINO ALVES DA SILVA
Cargo/Função: (9175) INVESTIGADOR DE POLICIA/LC344/407
Un. Adm: (177768) DEL DE POLICIA DE POKOREU
A Partir de: 02/12/2022 Até 02/12/2022

Processo N.:

Nome: (234336/1) EVANIA MARTINS DA SILVA
Cargo/Função: (9200) ESCRIVAO DE POLICIA/LC318/407
Un. Adm: (212881) 3 DEL DE POLICIA DE VARZEA GRANDE
A Partir de: 02/12/2022 Até 02/12/2022

Processo N.:

Nome: (259678/1) EVELYN KARINNE NEVES SILVA
Cargo/Função: (9175) INVESTIGADOR DE POLICIA/LC344/407
Un. Adm: (134635) DEL DE POLICIA DE BARRA DO BUGRES
A Partir de: 01/12/2022 Até 01/12/2022

Processo N.:

Nome: (245166/4) EVERALDO PEREIRA SILVA
Cargo/Função: (9175) INVESTIGADOR DE POLICIA/LC344/407
Un. Adm: (177164) DEL DE POLICIA DE NOBRES
A Partir de: 04/12/2022 Até 04/12/2022

Processo N.:

Nome: (230899/2) EVERTON HENRIQUE DA SILVA BEDENDO
Cargo/Função: (9175) INVESTIGADOR DE POLICIA/LC344/407
Un. Adm: (193461) DEL REGIONAL DE GUARANTA DO NORTE
A Partir de: 17/12/2022 Até 17/12/2022

Processo N.:

Nome: (108295/1) EVERTON KUMBIER
Cargo/Função: (9175) INVESTIGADOR DE POLICIA/LC344/407
Un. Adm: (134171) DEL DE POLICIA DE JACIARA
A Partir de: 03/12/2022 Até 03/12/2022

Processo N.:

Nome: (229981/2) EWERTON FERREIRA DE SOUZA
Cargo/Função: (9175) INVESTIGADOR DE POLICIA/LC344/407
Un. Adm: (134228) DEL DE POLICIA DE GUIRATINGA
A Partir de: 04/12/2022 Até 04/12/2022

Processo N.:

Nome: (268115/1) FABIANO APARECIDO NOGUEIRA SAMPAIO
Cargo/Função: (9175) INVESTIGADOR DE POLICIA/LC344/407
Un. Adm: (177288) DEL DE POLICIA DE GUARANTA DO NORTE
A Partir de: 03/12/2022 Até 03/12/2022

Processo N.:

Nome: (111513/2) FABIO ANTONIO COELHO DA SILVA
Cargo/Função: (9175) INVESTIGADOR DE POLICIA/LC344/407
Un. Adm: (177768) DEL DE POLICIA DE POKOREU
A Partir de: 03/12/2022 Até 03/12/2022

Processo N.:

Nome: (202095/16) FABIO CAMPOS DA SILVA
Cargo/Função: (9175) INVESTIGADOR DE POLICIA/LC344/407
Un. Adm: (133647) DEL DE POLICIA DE MIRASSOL DOESTE
A Partir de: 01/12/2022 Até 01/12/2022

Processo N.:

Nome: (136290/1) FABIO DANNY ALVES MOTA
Cargo/Função: (9175) INVESTIGADOR DE POLICIA/LC344/407
Un. Adm: (134244) DEL DE POLICIA DE JUSCIMEIRA
A Partir de: 03/12/2022 Até 03/12/2022

Processo N.:

Nome: (268085/1) FABIO PACHECO RODRIGUES
Cargo/Função: (11665) FUNCAO DGA 10 LC/266
Un. Adm: (134635) DEL DE POLICIA DE BARRA DO BUGRES
A Partir de: 03/12/2022 Até 03/12/2022

Processo N.:

Nome: (307156/1) FABRICIO GARCIA HENRIQUES
Cargo/Função: (4360) DELEGADO DE POLICIA SUBST LC575/2016
Un. Adm: (133620) DEL DE POLICIA DE ARAPUTANGA
A Partir de: 01/12/2022 Até 01/12/2022

Processo N.:

Nome: (307128/1) FABRICIO PAGAN
Cargo/Função: (4360) DELEGADO DE POLICIA SUBST LC575/2016
Un. Adm: (154733) DEL DE POLICIA DE AGUA BOA
A Partir de: 01/12/2022 Até 01/12/2022

Processo N.:

Nome: (141979/15) FABIYANE DE OLIVEIRA MELO MORETTI
Cargo/Função: (11665) FUNCAO DGA 10 LC/266
Un. Adm: (133647) DEL DE POLICIA DE MIRASSOL DOESTE
A Partir de: 01/12/2022 Até 01/12/2022

Processo N.:

Nome: (259747/1) FAGNER ARAUJO DOS SANTOS
Cargo/Função: (11665) FUNCAO DGA 10 LC/266
Un. Adm: (134635) DEL DE POLICIA DE BARRA DO BUGRES
A Partir de: 01/12/2022 Até 01/12/2022

Processo N.:

Nome: (55389/10) FATIMA APARECIDA DA SILVA
Cargo/Função: (9200) ESCRIVAO DE POLICIA/LC318/407
Un. Adm: (154776) DEL DE POLICIA DE QUERENCIA
A Partir de: 01/12/2022 Até 01/12/2022

Processo N.:

Nome: (259695/1) FERNANDA ARIANA AUXILIADORA SANTANA OLIVEIRA
Cargo/Função: (9200) ESCRIVAO DE POLICIA/LC318/407
Un. Adm: (133388) DEL DE POLICIA DE NOVA CANAA DO NORTE
A Partir de: 01/12/2022 Até 01/12/2022

Processo N.:

Nome: (268027/1) FERNANDA DE SALES CARNEIRO
Cargo/Função: (9175) INVESTIGADOR DE POLICIA/LC344/407
Un. Adm: (134635) DEL DE POLICIA DE BARRA DO BUGRES
A Partir de: 02/12/2022 Até 02/12/2022

Processo N.:

Nome: (92127/1) FERNANDO BENEDITO RODRIGUES DE CERQUEIRA
Cargo/Função: (9175) INVESTIGADOR DE POLICIA/LC344/407
Un. Adm: (212792) 2 DEL DE POLICIA DE CUIABA
A Partir de: 01/12/2022 Até 01/12/2022

Processo N.:

Nome: (97475/1) FERNANDO WOLF
Cargo/Função: (9175) INVESTIGADOR DE POLICIA/LC344/407
Un. Adm: (212792) 2 DEL DE POLICIA DE CUIABA
A Partir de: 03/12/2022 Até 03/12/2022

Processo N.:

Nome: (90920/2) FLAVIO BISPO
Cargo/Função: (9175) INVESTIGADOR DE POLICIA/LC344/407
Un. Adm: (177768) DEL DE POLICIA DE POKOREU
A Partir de: 01/12/2022 Até 01/12/2022

Processo N.:

Nome: (92168/1) FLAVIO HENRIQUE STRINGUETA
Cargo/Função: (2348) DELEGADO DE POLICIA
Un. Adm: (212792) 2 DEL DE POLICIA DE CUIABA
A Partir de: 03/12/2022 Até 03/12/2022

Processo N.:

Nome: (309517/1) FLAVIO LEONARDO SANTANA SILVA
Cargo/Função: (4360) DELEGADO DE POLICIA SUBST LC575/2016
Un. Adm: (154784) DEL DE POLICIA DE RIBEIRAO CASCALHEIRA
A Partir de: 02/12/2022 Até 02/12/2022

Processo N.:

Nome: (130825/2) FRANCILEIA DE OLIVEIRA OKADA
Cargo/Função: (9200) ESCRIVAO DE POLICIA/LC318/407
Un. Adm: (165956) COORD DE POLICIA COMUNITARIA
A Partir de: 02/12/2022 Até 02/12/2022

Processo N.:

Nome: (117568/2) FRANCISCO CARLOS DA SILVA
Cargo/Função: (9175) INVESTIGADOR DE POLICIA/LC344/407
Un. Adm: (133833) DEL REGIONAL DE JUINA
A Partir de: 02/12/2022 Até 02/12/2022

Processo N.:

Nome: (108235/1) FRANCISCO CLAUDIO FURTADO DE SOUSA
Cargo/Função: (9175) INVESTIGADOR DE POLICIA/LC344/407
Un. Adm: (180866) GER DE PROVIMENTO MANUTENCAO E MONITORAMENTO
A Partir de: 03/12/2022 Até 03/12/2022

Processo N.:

Nome: (268155/1) FRANCISCO ERIVELTO FERREIRA E SILVA
Cargo/Função: (9175) INVESTIGADOR DE POLICIA/LC344/407
Un. Adm: (177342) DEL DE POLICIA DE CONFRESA
A Partir de: 02/12/2022 Até 02/12/2022

Processo N.:

Nome: (97843/6) FRANCISCO NEUDIVAN DO CARMO FILHO
Cargo/Função: (9175) INVESTIGADOR DE POLICIA/LC344/407
Un. Adm: (133841) DEL DE POLICIA DE JUINA
A Partir de: 01/12/2022 Até 01/12/2022

Processo N.:

Nome: (121906/8) FRANCISCO PEREIRA MILHOMEM DOS SANTOS
Cargo/Função: (11665) FUNCAO DGA 10 LC/266
Un. Adm: (177580) DEL DE POLICIA DE JUARA
A Partir de: 02/12/2022 Até 02/12/2022

Processo N.:

Nome: (259719/1) GABRIELLA CRISTINA DE MELO AMORIM
Cargo/Função: (9200) ESCRIVAO DE POLICIA/LC318/407
Un. Adm: (154768) DEL DE POLICIA DE CANARANA
A Partir de: 02/12/2022 Até 02/12/2022

Processo N.:

Nome: (108832/2) GENIVALDO PERES DA SILVA
Cargo/Função: (9175) INVESTIGADOR DE POLICIA/LC344/407
Un. Adm: (177164) DEL DE POLICIA DE NOBRES
A Partir de: 03/12/2022 Até 03/12/2022

Processo N.:

Nome: (309059/1) GEORDAN ANTUNES FONTENELLE RODRIGUES
Cargo/Função: (4360) DELEGADO DE POLICIA SUBST LC575/2016
Un. Adm: (177245) DEL DE POLICIA DE PEIXOTO DE AZEVEDO
A Partir de: 01/12/2022 Até 01/12/2022

Processo N.:

Nome: (136144/1) GERALDO GEZONI FILHO
Cargo/Função: (2348) DELEGADO DE POLICIA
Un. Adm: (177261) DEL DE POLICIA DE MATUPA
A Partir de: 01/12/2022 Até 01/12/2022

Processo N.:

Nome: (203666/1) GIAN FRANCO CARDOSO BALDO
Cargo/Função: (9175) INVESTIGADOR DE POLICIA/LC344/407
Un. Adm: (164100) DIR DE EXECUCAO ESTRATEGICA
A Partir de: 01/12/2022 Até 01/12/2022

Processo N.:

Nome: (86342/2) GILMAR PAIVA DE AMURIM
Cargo/Função: (9175) INVESTIGADOR DE POLICIA/LC344/407
Un. Adm: (133728) DEL DE POLICIA DE DIAMANTINO
A Partir de: 01/12/2022 Até 01/12/2022

Processo N.:

Nome: (208137/2) GILSON FERREIRA DE ARRUDA
Cargo/Função: (11665) FUNCAO DGA 10 LC/266
Un. Adm: (133728) DEL DE POLICIA DE DIAMANTINO
A Partir de: 02/12/2022 Até 02/12/2022

Processo N.:

Nome: (220739/21) GINALDO DOS SANTOS LIMA
Cargo/Função: (9175) INVESTIGADOR DE POLICIA/LC344/407
Un. Adm: (134643) DEL DE POLICIA DE NOVA OLIMPIA
A Partir de: 02/12/2022 Até 02/12/2022

Processo N.:

Nome: (108247/1) GIOVANA PEDRO MAPELLI BUCCO
Cargo/Função: (9175) INVESTIGADOR DE POLICIA/LC344/407
Un. Adm: (212881) 3 DEL DE POLICIA DE VARZEA GRANDE
A Partir de: 02/12/2022 Até 02/12/2022

Processo N.:

Nome: (67680/6) GIULIANO BERTUCINI
Cargo/Função: (4360) DELEGADO DE POLICIA SUBST LC575/2016
Un. Adm: (133876) DEL DE POLICIA DE COLNIZA
A Partir de: 01/12/2022 Até 01/12/2022

Processo N.:

Nome: (95330/5) GLAUCIA CRISTINA MOURA ALT
Cargo/Função: (9175) INVESTIGADOR DE POLICIA/LC344/407
Un. Adm: (212792) 2 DEL DE POLICIA DE CUIABA
A Partir de: 02/12/2022 Até 02/12/2022

Processo N.:

Nome: (234463/1) GRACIELLE FERNANDA DA SILVA GUEDES
Cargo/Função: (9200) ESCRIVAO DE POLICIA/LC318/407
Un. Adm: (212814) 3 DEL DE POLICIA DE CUIABA
A Partir de: 01/12/2022 Até 01/12/2022

Processo N.:

Nome: (268041/1) GUILHERME JUNIO PAES ANANIAS
Cargo/Função: (9175) INVESTIGADOR DE POLICIA/LC344/407
Un. Adm: (133450) DEL DE POLICIA DE ALTO TAQUARI
A Partir de: 01/12/2022 Até 01/12/2022

Processo N.:

Nome: (259977/1) GUSTAVO MARTINS
Cargo/Função: (9200) ESCRIVAO DE POLICIA/LC318/407
Un. Adm: (134198) DEL DE POLICIA DE ITIQUIRA
A Partir de: 02/12/2022 Até 02/12/2022

Processo N.:

Nome: (268069/1) HELENO SILVA SOUZA
Cargo/Função: (9175) INVESTIGADOR DE POLICIA/LC344/407
Un. Adm: (131970) GER DE ARMAS EXPLOSIVOS E MUNICOES
A Partir de: 24/12/2022 Até 24/12/2022

Processo N.:

Nome: (234395/1) HEMAYLLON MICHAEL DIAS SALES
Cargo/Função: (9200) ESCRIVAO DE POLICIA/LC318/407
Un. Adm: (134244) DEL DE POLICIA DE JUSCIMEIRA
A Partir de: 03/12/2022 Até 03/12/2022

Processo N.:

Nome: (268127/1) HENDERSSON GUSTAVO DA COSTA RECKZIEGEL
Cargo/Função: (9175) INVESTIGADOR DE POLICIA/LC344/407
Un. Adm: (154768) DEL DE POLICIA DE CANARANA
A Partir de: 02/12/2022 Até 02/12/2022

Processo N.:

Nome: (259750/1) HENRIQUE DA CAS
Cargo/Função: (9175) INVESTIGADOR DE POLICIA/LC344/407
Un. Adm: (212881) 3 DEL DE POLICIA DE VARZEA GRANDE
A Partir de: 03/12/2022 Até 03/12/2022

Processo N.:

Nome: (97340/1) HENRIQUE LUIS COSTA DE OLIVEIRA E SILVA
Cargo/Função: (9175) INVESTIGADOR DE POLICIA/LC344/407
Un. Adm: (212776) 1 DEL DE POLICIA DE CUIABA
A Partir de: 04/12/2022 Até 04/12/2022

Processo N.:

Nome: (203540/1) HERIK MONTEIRO DA SILVA
Cargo/Função: (11665) FUNCAO DGA 10 LC/266
Un. Adm: (177342) DEL DE POLICIA DE CONFRESA
A Partir de: 04/12/2022 Até 04/12/2022

Processo N.:

Nome: (203565/1) HERMES PADILHA MORAES
Cargo/Função: (9175) INVESTIGADOR DE POLICIA/LC344/407
Un. Adm: (212814) 3 DEL DE POLICIA DE CUIABA
A Partir de: 02/12/2022 Até 02/12/2022

Processo N.:

Nome: (234253/1) HUMBERTO CAMPOS PEREIRA
Cargo/Função: (9200) ESCRIVAO DE POLICIA/LC318/407
Un. Adm: (212792) 2 DEL DE POLICIA DE CUIABA
A Partir de: 03/12/2022 Até 03/12/2022

Processo N.:

Nome: (119509/3) ILLTON RODRIGUES DAMACENO
Cargo/Função: (9175) INVESTIGADOR DE POLICIA/LC344/407
Un. Adm: (177288) DEL DE POLICIA DE GUARANTA DO NORTE
A Partir de: 02/12/2022 Até 02/12/2022

Processo N.:

Nome: (98288/3) ISABELA TEDESCO RIBEIRO
Cargo/Função: (9200) ESCRIVAO DE POLICIA/LC318/407
Un. Adm: (133647) DEL DE POLICIA DE MIRASSOL DOESTE
A Partir de: 05/12/2022 Até 05/12/2022

Processo N.:

Nome: (268077/1) IVAN SABINO CORREA
Cargo/Função: (9175) INVESTIGADOR DE POLICIA/LC344/407
Un. Adm: (133728) DEL DE POLICIA DE DIAMANTINO
A Partir de: 03/12/2022 Até 03/12/2022

Processo N.:

Nome: (239105/1) IVANILDO RODRIGO RIOS
Cargo/Função: (9175) INVESTIGADOR DE POLICIA/LC344/407
Un. Adm: (176915) DEL REGIONAL DE VARZEA GRANDE
A Partir de: 01/12/2022 Até 01/12/2022

Processo N.:

Nome: (268042/1) IVO FERREIRA MARQUES
Cargo/Função: (11665) FUNCAO DGA 10 LC/266
Un. Adm: (134031) DEL DE POLICIA DE JAURU
A Partir de: 01/12/2022 Até 01/12/2022

Processo N.:

Nome: (95890/1) JACSON ROBERTO ABRAHAO
Cargo/Função: (9175) INVESTIGADOR DE POLICIA/LC344/407
Un. Adm: (134244) DEL DE POLICIA DE JUSCIMEIRA
A Partir de: 01/12/2022 Até 01/12/2022

Processo N.:

Nome: (234583/3) JADSON GEANDRE DA CRUZ OLIVEIRA
Cargo/Função: (9175) INVESTIGADOR DE POLICIA/LC344/407
Un. Adm: (134643) DEL DE POLICIA DE NOVA OLIMPIA
A Partir de: 04/12/2022 Até 04/12/2022

Processo N.:

Nome: (95856/1) JAIME DA SILVA
Cargo/Função: (9175) INVESTIGADOR DE POLICIA/LC344/407
Un. Adm: (134171) DEL DE POLICIA DE JACIARA
A Partir de: 02/12/2022 Até 02/12/2022

Processo N.:

Nome: (234258/1) JANETE FIGUEIREDO DA PENHA
Cargo/Função: (9200) ESCRIVAO DE POLICIA/LC318/407
Un. Adm: (212814) 3 DEL DE POLICIA DE CUIABA
A Partir de: 02/12/2022 Até 02/12/2022

Processo N.:

Nome: (73110/3) JANNIRA LARANJEIRA SIQUEIRA CAMPOS MOURA
Cargo/Função: (2348) DELEGADO DE POLICIA
Un. Adm: (222313) PLANTAO DE ATEND VITIMAS DE VIOLENCIA DOM E

SEXUAL

A Partir de: 11/12/2022 Até 11/12/2022

Processo N.:

Nome: (307154/1) JEAN ANDRADE ARAUJO
Cargo/Função: (4360) DELEGADO DE POLICIA SUBST LC575/2016
Un. Adm: (133841) DEL DE POLICIA DE JUINA
A Partir de: 02/12/2022 Até 02/12/2022

Processo N.:

Nome: (136653/4) JEAN CASSIO DE OLIVEIRA
Cargo/Função: (11622) DGA-8 SERVIDOR
Un. Adm: (131970) GER DE ARMAS EXPLOSIVOS E MUNICOES
A Partir de: 02/12/2022 Até 02/12/2022

Processo N.:

Nome: (76398/2) JEAN PAULO FERNANDES DA SILVA
Cargo/Função: (9175) INVESTIGADOR DE POLICIA/LC344/407
Un. Adm: (133094) DEL ESP DE HOMICIDIO E PROTECAO A PESSOA CBA
A Partir de: 02/12/2022 Até 02/12/2022

Processo N.:

Nome: (90972/2) JEAN RUDINEY DE JESUS DAHROUG
Cargo/Função: (9175) INVESTIGADOR DE POLICIA/LC344/407
Un. Adm: (212814) 3 DEL DE POLICIA DE CUIABA
A Partir de: 04/12/2022 Até 04/12/2022

Processo N.:

Nome: (92196/1) JEFFERSON DIAS CHAVES
Cargo/Função: (11606) DGA-6 SERVIDOR
Un. Adm: (165956) COORD DE POLICIA COMUNITARIA
A Partir de: 02/12/2022 Até 02/12/2022

Processo N.:

Nome: (80364/2) JERONIMO SANTANA DE SOUZA
Cargo/Função: (9175) INVESTIGADOR DE POLICIA/LC344/407
Un. Adm: (212792) 2 DEL DE POLICIA DE CUIABA
A Partir de: 01/12/2022 Até 01/12/2022

Processo N.:

Nome: (299384/1) JOAO ANTONIO BATISTA RIBEIRO TORRES
Cargo/Função: (4360) DELEGADO DE POLICIA SUBST LC575/2016
Un. Adm: (177563) DEL DE POLICIA DE LUCAS DO RIO VERDE
A Partir de: 01/12/2022 Até 01/12/2022

Processo N.:

Nome: (79485/2) JOAO BATISTA DA SILVA
Cargo/Função: (9175) INVESTIGADOR DE POLICIA/LC344/407
Un. Adm: (212881) 3 DEL DE POLICIA DE VARZEA GRANDE
A Partir de: 01/12/2022 Até 01/12/2022

Processo N.:

Nome: (268293/1) JOAO BATISTA DA SILVA FARESin
Cargo/Função: (9175) INVESTIGADOR DE POLICIA/LC344/407
Un. Adm: (177580) DEL DE POLICIA DE JUARA
A Partir de: 01/12/2022 Até 01/12/2022

Processo N.:

Nome: (259778/1) JOAO COELHO DOS SANTOS NETO
Cargo/Função: (9175) INVESTIGADOR DE POLICIA/LC344/407
Un. Adm: (133450) DEL DE POLICIA DE ALTO TAQUARI
A Partir de: 03/12/2022 Até 03/12/2022

Processo N.:

Nome: (259789/1) JOAO PAULO FERREIRA DA SILVA
Cargo/Função: (9175) INVESTIGADOR DE POLICIA/LC344/407
Un. Adm: (177342) DEL DE POLICIA DE CONFRESA
A Partir de: 02/12/2022 Até 02/12/2022

Processo N.:

Nome: (234405/1) JOEL MESQUITA DE SOUZA
Cargo/Função: (9200) ESCRIVAO DE POLICIA/LC318/407
Un. Adm: (134635) DEL DE POLICIA DE BARRA DO BUGRES
A Partir de: 02/12/2022 Até 02/12/2022

Processo N.:

Nome: (268220/1) JOELMA SOUSA SANTOS
Cargo/Função: (9175) INVESTIGADOR DE POLICIA/LC344/407
Un. Adm: (133892) DEL DE POLICIA DE JURUENA
A Partir de: 02/12/2022 Até 02/12/2022

Processo N.:

Nome: (95636/1) JOSE ANTONIO ALVES DE SOUZA
Cargo/Função: (9175) INVESTIGADOR DE POLICIA/LC344/407
Un. Adm: (134198) DEL DE POLICIA DE ITIQUIRA
A Partir de: 01/12/2022 Até 01/12/2022

Processo N.:

Nome: (107946/1) JOSE EDUARDO DA SILVA PENHA
Cargo/Função: (9200) ESCRIVAO DE POLICIA/LC318/407
Un. Adm: (176915) DEL REGIONAL DE VARZEA GRANDE
A Partir de: 01/12/2022 Até 01/12/2022

Processo N.:

Nome: (267979/1) JOSE JUSTINO DA CUNHA NETO
Cargo/Função: (9175) INVESTIGADOR DE POLICIA/LC344/407
Un. Adm: (154776) DEL DE POLICIA DE QUERENCIA
A Partir de: 01/12/2022 Até 01/12/2022

Processo N.:

Nome: (41274/2) JOSE LUIS DO NASCIMENTO
Cargo/Função: (9175) INVESTIGADOR DE POLICIA/LC344/407
Un. Adm: (193461) DEL REGIONAL DE GUARANTA DO NORTE
A Partir de: 01/12/2022 Até 01/12/2022

Processo N.:

Nome: (268195/1) JOSE MARCELINO DE ALBUQUERQUE
Cargo/Função: (9175) INVESTIGADOR DE POLICIA/LC344/407
Un. Adm: (134449) DEL DE POLICIA DE ITAUBA
A Partir de: 02/12/2022 Até 02/12/2022

Processo N.:

Nome: (202170/21) JOSE PEIXOTO ALENCAR
Cargo/Função: (9175) INVESTIGADOR DE POLICIA/LC344/407
Un. Adm: (177342) DEL DE POLICIA DE CONFRESA
A Partir de: 01/12/2022 Até 01/12/2022

Processo N.:

Nome: (72918/2) JOSE PEREIRA DE AGUIAR
Cargo/Função: (9175) INVESTIGADOR DE POLICIA/LC344/407
Un. Adm: (134244) DEL DE POLICIA DE JUSCIMEIRA
A Partir de: 01/12/2022 Até 01/12/2022

Processo N.:

Nome: (299387/1) JOSE RAMON LEITE
Cargo/Função: (4360) DELEGADO DE POLICIA SUBST LC575/2016
Un. Adm: (134171) DEL DE POLICIA DE JACIARA
A Partir de: 02/12/2022 Até 02/12/2022

Processo N.:

Nome: (70958/2) JOSE ROMULO MENESES GONCALVES
Cargo/Função: (9175) INVESTIGADOR DE POLICIA/LC344/407
Un. Adm: (134643) DEL DE POLICIA DE NOVA OLIMPIA
A Partir de: 01/12/2022 Até 01/12/2022

Processo N.:

Nome: (44117/1) JOSE VIEIRA DA CUNHA FILHO
Cargo/Função: (9175) INVESTIGADOR DE POLICIA/LC344/407
Un. Adm: (212776) 1 DEL DE POLICIA DE CUIABA
A Partir de: 01/12/2022 Até 01/12/2022

Processo N.:

Nome: (125163/6) JOSEANE APARECIDA FORTES DO AMARAL
Cargo/Função: (11665) FUNCAO DGA 10 LC/266
Un. Adm: (177164) DEL DE POLICIA DE NOBRES
A Partir de: 01/12/2022 Até 01/12/2022

Processo N.:

Nome: (203567/1) JOSUE MARTINS DOS SANTOS
Cargo/Função: (9175) INVESTIGADOR DE POLICIA/LC344/407
Un. Adm: (177342) DEL DE POLICIA DE CONFRESA
A Partir de: 03/12/2022 Até 03/12/2022

Processo N.:

Nome: (48394/2) JUCINEI ARCANJO DE LARA
Cargo/Função: (9175) INVESTIGADOR DE POLICIA/LC344/407
Un. Adm: (212881) 3 DEL DE POLICIA DE VARZEA GRANDE
A Partir de: 02/12/2022 Até 02/12/2022

Processo N.:

Nome: (267976/1) JULIANA BARROS MATSUNO DE SOUZA
Cargo/Função: (9200) ESCRIVAO DE POLICIA/LC318/407
Un. Adm: (134244) DEL DE POLICIA DE JUSCIMEIRA
A Partir de: 02/12/2022 Até 02/12/2022

Processo N.:

Nome: (267949/1) JULIANA DE CARVALHO LOBO
Cargo/Função: (9175) INVESTIGADOR DE POLICIA/LC344/407
Un. Adm: (177288) DEL DE POLICIA DE GUARANTA DO NORTE
A Partir de: 03/12/2022 Até 03/12/2022

Processo N.:

Nome: (240827/12) JULIARDO SOUZA SOBRINHO
Cargo/Função: (9175) INVESTIGADOR DE POLICIA/LC344/407
Un. Adm: (134171) DEL DE POLICIA DE JACIARA
A Partir de: 02/12/2022 Até 02/12/2022

Processo N.:

Nome: (228074/30) JUNIO DIAS DA COSTA
Cargo/Função: (9175) INVESTIGADOR DE POLICIA/LC344/407
Un. Adm: (177768) DEL DE POLICIA DE POXOREU
A Partir de: 02/12/2022 Até 02/12/2022

Processo N.:

Nome: (259775/1) KARLA GREGORIO DOS SANTOS
Cargo/Função: (9175) INVESTIGADOR DE POLICIA/LC344/407
Un. Adm: (177342) DEL DE POLICIA DE CONFRESA
A Partir de: 02/12/2022 Até 02/12/2022

Processo N.:

Nome: (97492/1) KATIA DA SILVA GARCIA
Cargo/Função: (9200) ESCRIVAO DE POLICIA/LC318/407
Un. Adm: (212881) 3 DEL DE POLICIA DE VARZEA GRANDE
A Partir de: 01/12/2022 Até 01/12/2022

Processo N.:

Nome: (234421/1) KEILA GRAZIELLE FRANCA COSTA
Cargo/Função: (9200) ESCRIVAO DE POLICIA/LC318/407
Un. Adm: (212849) 1 DEL DE POLICIA DE VARZEA GRANDE
A Partir de: 04/12/2022 Até 04/12/2022

Processo N.:

Nome: (110120/3) KEYTTNEE CAMPOS RODRIGUES
Cargo/Função: (9175) INVESTIGADOR DE POLICIA/LC344/407
Un. Adm: (164232) COORD DE INTELIGENCIA
A Partir de: 01/12/2022 Até 01/12/2022

Processo N.:

Nome: (136217/1) KLEBER LAURO VANI DE OLIVEIRA
Cargo/Função: (9200) ESCRIVAO DE POLICIA/LC318/407
Un. Adm: (133388) DEL DE POLICIA DE NOVA CANAA DO NORTE
A Partir de: 03/12/2022 Até 03/12/2022

Processo N.:

Nome: (108150/2) KLEBSON SIQUEIRA
Cargo/Função: (9175) INVESTIGADOR DE POLICIA/LC344/407
Un. Adm: (133388) DEL DE POLICIA DE NOVA CANAA DO NORTE
A Partir de: 04/12/2022 Até 04/12/2022

Processo N.:

Nome: (234280/1) KLECIO VIEIRA DE LIMA MARQUES BARBOSA
Cargo/Função: (9175) INVESTIGADOR DE POLICIA/LC344/407
Un. Adm: (133450) DEL DE POLICIA DE ALTO TAQUARI
A Partir de: 02/12/2022 Até 02/12/2022

Processo N.:

Nome: (131277/2) LAECIO DE HOLANDA PORTELA MENDONCA
Cargo/Função: (9175) INVESTIGADOR DE POLICIA/LC344/407
Un. Adm: (164402) GER ESTADUAL DA POLINTER
A Partir de: 01/12/2022 Até 01/12/2022

Processo N.:

Nome: (107885/1) LAURA LEA CORREA DA COSTA
Cargo/Função: (9175) INVESTIGADOR DE POLICIA/LC344/407
Un. Adm: (222305) CENTRAL DE FLAGRANTES DE CUIABA PLANTAO
A Partir de: 04/12/2022 Até 04/12/2022

Processo N.:

Nome: (268126/1) LAURA PATRICIA FRANCA
Cargo/Função: (9175) INVESTIGADOR DE POLICIA/LC344/407
Un. Adm: (133728) DEL DE POLICIA DE DIAMANTINO
A Partir de: 05/12/2022 Até 05/12/2022

Processo N.:

Nome: (111051/2) LAURO FRANCISCO DE MORAES
Cargo/Função: (11630) DGA-9 SERVIDOR
Un. Adm: (164240) GER DE INTELIGENCIA POLICIAL
A Partir de: 03/12/2022 Até 03/12/2022

Processo N.:

Nome: (259803/1) LAZARA NUBIA FERREIRA MARQUES DE SOUSA
Cargo/Função: (11630) DGA-9 SERVIDOR
Un. Adm: (164330) GER DE APOIO TECNOLOGICO
A Partir de: 02/12/2022 Até 02/12/2022

Processo N.:

Nome: (43634/6) LAZARO CONCEICAO CLAUDINO
Cargo/Função: (9175) INVESTIGADOR DE POLICIA/LC344/407
Un. Adm: (133566) DEL DE POLICIA DE GENERAL CARNEIRO
A Partir de: 31/12/2022 Até 31/12/2022

Processo N.:

Nome: (131812/2) LEANDRO FERREIRA DE SOUZA
Cargo/Função: (9175) INVESTIGADOR DE POLICIA/LC344/407
Un. Adm: (212776) 1 DEL DE POLICIA DE CUIABA
A Partir de: 03/12/2022 Até 03/12/2022

Processo N.:

Nome: (97587/13) LELYA BENEDICTA DE ARRUDA BARROS CUNHA
Cargo/Função: (9200) ESCRIVAO DE POLICIA/LC318/407
Un. Adm: (212792) 2 DEL DE POLICIA DE CUIABA
A Partir de: 03/12/2022 Até 03/12/2022

Processo N.:

Nome: (234362/1) LEONARDO GITIRANA GONCALVES
Cargo/Função: (11630) DGA-9 SERVIDOR
Un. Adm: (164275) GER OPERACOES DE INTELIGENCIA SEGURANCA
PUBLICA
A Partir de: 01/12/2022 Até 01/12/2022

Processo N.:

Nome: (234308/1) LEONEL VIRGOLINO PACHECO
Cargo/Função: (9175) INVESTIGADOR DE POLICIA/LC344/407
Un. Adm: (180866) GER DE PROVIMENTO MANUTENCAO E MONITORAMENTO
A Partir de: 03/12/2022 Até 03/12/2022

Processo N.:

Nome: (268144/1) LETICIA AZEREDO BALTAZAR
Cargo/Função: (9175) INVESTIGADOR DE POLICIA/LC344/407
Un. Adm: (134635) DEL DE POLICIA DE BARRA DO BUGRES
A Partir de: 01/12/2022 Até 01/12/2022

Processo N.:

Nome: (242511/1) LIGIA PINTO DA SILVEIRA AVELAR
Cargo/Função: (2348) DELEGADO DE POLICIA
Un. Adm: (134228) DEL DE POLICIA DE GUIRATINGA
A Partir de: 13/12/2022 Até 13/12/2022

Processo N.:

Nome: (99086/1) LINDOMAR APARECIDO TOFOLI
Cargo/Função: (2348) DELEGADO DE POLICIA
Un. Adm: (212881) 3 DEL DE POLICIA DE VARZEA GRANDE
A Partir de: 03/12/2022 Até 03/12/2022

Processo N.:

Nome: (231150/2) LOURIVAL RAMIRES DA CRUZ
Cargo/Função: (9175) INVESTIGADOR DE POLICIA/LC344/407
Un. Adm: (134635) DEL DE POLICIA DE BARRA DO BUGRES
A Partir de: 04/12/2022 Até 04/12/2022

Processo N.:

Nome: (259790/1) LUCAS DE OLIVEIRA MORAES
Cargo/Função: (9175) INVESTIGADOR DE POLICIA/LC344/407
Un. Adm: (177261) DEL DE POLICIA DE MATUPA
A Partir de: 02/12/2022 Até 02/12/2022

Processo N.:

Nome: (268043/1) LUCAS FERREIRA SOARES
Cargo/Função: (9175) INVESTIGADOR DE POLICIA/LC344/407
Un. Adm: (133450) DEL DE POLICIA DE ALTO TAQUARI
A Partir de: 03/12/2022 Até 03/12/2022

Processo N.:

Nome: (309004/1) LUCAS LELIS LOPES
Cargo/Função: (4360) DELEGADO DE POLICIA SUBST LC575/2016
Un. Adm: (177288) DEL DE POLICIA DE GUARANTA DO NORTE
A Partir de: 03/12/2022 Até 03/12/2022

Processo N.:

Nome: (79480/3) LUCELIA MARTINS DE MORAIS
Cargo/Função: (9175) INVESTIGADOR DE POLICIA/LC344/407
Un. Adm: (212776) 1 DEL DE POLICIA DE CUIABA
A Partir de: 01/12/2022 Até 01/12/2022

Processo N.:

Nome: (234503/1) LUCIA HELENA DE MELO
Cargo/Função: (11665) FUNCAO DGA 10 LC/266
Un. Adm: (133841) DEL DE POLICIA DE JUINA
A Partir de: 03/12/2022 Até 03/12/2022

Processo N.:

Nome: (203204/1) LUCIANA CASTILHO DA SILVA
Cargo/Função: (9175) INVESTIGADOR DE POLICIA/LC344/407
Un. Adm: (180866) GER DE PROVIMENTO MANUTENCAO E MONITORAMENTO
A Partir de: 01/12/2022 Até 01/12/2022

Processo N.:

Nome: (86535/2) LUCIANE CRISTINA MENEGAZ
Cargo/Função: (9200) ESCRIVAO DE POLICIA/LC318/407
Un. Adm: (177580) DEL DE POLICIA DE JUARA
A Partir de: 01/12/2022 Até 01/12/2022

Processo N.:

Nome: (95720/1) LUCIENE BENEDITA TAQUES DE ABREU WOLF
Cargo/Função: (9175) INVESTIGADOR DE POLICIA/LC344/407
Un. Adm: (212776) 1 DEL DE POLICIA DE CUIABA
A Partir de: 03/12/2022 Até 03/12/2022

Processo N.:

Nome: (268099/1) LUCIMAR MARTINS DOS SANTOS
Cargo/Função: (9175) INVESTIGADOR DE POLICIA/LC344/407
Un. Adm: (134171) DEL DE POLICIA DE JACIARA
A Partir de: 02/12/2022 Até 02/12/2022

Processo N.:

Nome: (83881/3) LUCINEIA VICENTE
Cargo/Função: (9175) INVESTIGADOR DE POLICIA/LC344/407
Un. Adm: (176915) DEL REGIONAL DE VARZEA GRANDE
A Partir de: 03/12/2022 Até 03/12/2022

Processo N.:

Nome: (259966/1) LUIS CONRADO BARROS DE ARAUJO
Cargo/Função: (9175) INVESTIGADOR DE POLICIA/LC344/407
Un. Adm: (154768) DEL DE POLICIA DE CANARANA
A Partir de: 02/12/2022 Até 02/12/2022

Processo N.:

Nome: (58916/3) LUIZ CARLOS ARRAIS DE CARVALHO
Cargo/Função: (9175) INVESTIGADOR DE POLICIA/LC344/407
Un. Adm: (133566) DEL DE POLICIA DE GENERAL CARNEIRO
A Partir de: 02/12/2022 Até 02/12/2022

Processo N.:

Nome: (87784/2) LUIZ CARLOS FERREIRA COSTA
Cargo/Função: (9175) INVESTIGADOR DE POLICIA/LC344/407
Un. Adm: (133779) DEL DE POLICIA DE NORTELANDIA
A Partir de: 01/12/2022 Até 01/12/2022

Processo N.:

Nome: (203566/1) LUIZ DORILEO SIQUEIRA
Cargo/Função: (9175) INVESTIGADOR DE POLICIA/LC344/407
Un. Adm: (164402) GER ESTADUAL DA POLINTER
A Partir de: 02/12/2022 Até 02/12/2022

Processo N.:

Nome: (230760/2) LUIZ OTAVIO LEMES VIEIRA
Cargo/Função: (9175) INVESTIGADOR DE POLICIA/LC344/407
Un. Adm: (177768) DEL DE POLICIA DE POXOREU
A Partir de: 03/12/2022 Até 03/12/2022

Processo N.:

Nome: (96059/4) LUZIA APARECIDA ELIAS RODRIGUES
Cargo/Função: (11630) DGA-9 SERVIDOR
Un. Adm: (164275) GER OPERACOES DE INTELIGENCIA SEGURANCA
PUBLICA
A Partir de: 02/12/2022 Até 02/12/2022

Processo N.:

Nome: (110949/2) MAGNO ROSA MARTINS
Cargo/Função: (11665) FUNCAO DGA 10 LC/266
Un. Adm: (134228) DEL DE POLICIA DE GUIRATINGA
A Partir de: 01/12/2022 Até 01/12/2022

Processo N.:

Nome: (234078/1) MARCELO ASSUNCAO BARROS
Cargo/Função: (9175) INVESTIGADOR DE POLICIA/LC344/407
Un. Adm: (177342) DEL DE POLICIA DE CONFRESA
A Partir de: 02/12/2022 Até 02/12/2022

Processo N.:

Nome: (134734/2) MARCIA APARECIDA BORIN
Cargo/Função: (9200) ESCRIVAO DE POLICIA/LC318/407
Un. Adm: (134465) DEL DE POLICIA DE MARCELANDIA
A Partir de: 02/12/2022 Até 02/12/2022

Processo N.:

Nome: (95958/1) MARCIA LUCIANO
Cargo/Função: (9200) ESCRIVAO DE POLICIA/LC318/407
Un. Adm: (212849) 1 DEL DE POLICIA DE VARZEA GRANDE
A Partir de: 03/12/2022 Até 03/12/2022

Processo N.:

Nome: (203582/1) MARCILENE RODRIGUES DE MORAIS
Cargo/Função: (9175) INVESTIGADOR DE POLICIA/LC344/407
Un. Adm: (180866) GER DE PROVIMENTO MANUTENCAO E MONITORAMENTO
A Partir de: 01/12/2022 Até 01/12/2022

Processo N.:

Nome: (234315/1) MARCIO ALEXANDRE ARAUJO DA SILVA
Cargo/Função: (9175) INVESTIGADOR DE POLICIA/LC344/407
Un. Adm: (176915) DEL REGIONAL DE VARZEA GRANDE
A Partir de: 03/12/2022 Até 03/12/2022

Processo N.:

Nome: (97028/13) MARCIO SERGIO DOS SANTOS MENDES
Cargo/Função: (9175) INVESTIGADOR DE POLICIA/LC344/407
Un. Adm: (134228) DEL DE POLICIA DE GUIRATINGA
A Partir de: 02/12/2022 Até 02/12/2022

Processo N.:

Nome: (203865/1) MARCO ANTONIO DE MOURA
Cargo/Função: (9175) INVESTIGADOR DE POLICIA/LC344/407
Un. Adm: (134635) DEL DE POLICIA DE BARRA DO BUGRES
A Partir de: 02/12/2022 Até 02/12/2022

Processo N.:

Nome: (136485/1) MARCO ANTONIO FERREIRA DOS SANTOS
Cargo/Função: (9175) INVESTIGADOR DE POLICIA/LC344/407
Un. Adm: (133450) DEL DE POLICIA DE ALTO TAQUARI
A Partir de: 01/12/2022 Até 01/12/2022

Processo N.:

Nome: (92430/3) MARCOS CUSTODIO DA SILVA
Cargo/Função: (9175) INVESTIGADOR DE POLICIA/LC344/407
Un. Adm: (154776) DEL DE POLICIA DE QUERENCIA
A Partir de: 02/12/2022 Até 02/12/2022

Processo N.:

Nome: (238823/1) MARCOS JOSE DE FREITAS
Cargo/Função: (9200) ESCRIVAO DE POLICIA/LC318/407
Un. Adm: (212849) 1 DEL DE POLICIA DE VARZEA GRANDE
A Partir de: 03/12/2022 Até 03/12/2022

Processo N.:

Nome: (307125/1) MARCOS MARTINS BRUZZI
Cargo/Função: (4360) DELEGADO DE POLICIA SUBST LC575/2016
Un. Adm: (133728) DEL DE POLICIA DE DIAMANTINO
A Partir de: 03/12/2022 Até 03/12/2022

Processo N.:

Nome: (234355/1) MARCOS ROBERTO SPENGLER
Cargo/Função: (11630) DGA-9 SERVIDOR
Un. Adm: (164275) GER OPERACOES DE INTELIGENCIA SEGURANCA
PUBLICA
A Partir de: 03/12/2022 Até 03/12/2022

Processo N.:

Nome: (230212/2) MARCUS VINICIUS DA CRUZ ALVES
Cargo/Função: (9175) INVESTIGADOR DE POLICIA/LC344/407
Un. Adm: (134171) DEL DE POLICIA DE JACIARA
A Partir de: 03/12/2022 Até 03/12/2022

Processo N.:

Nome: (309471/1) MARCUS VINICIUS FERREIRA SILVA
Cargo/Função: (4360) DELEGADO DE POLICIA SUBST LC575/2016
Un. Adm: (133426) DEL DE POLICIA DE NOVA BANDEIRANTE
A Partir de: 02/12/2022 Até 02/12/2022

Processo N.:

Nome: (75466/4) MARIA APARECIDA RODRIGUES SABARA
Cargo/Função: (9175) INVESTIGADOR DE POLICIA/LC344/407
Un. Adm: (134643) DEL DE POLICIA DE NOVA OLIMPIA
A Partir de: 04/12/2022 Até 04/12/2022

Processo N.:

Nome: (259948/1) MARIA APARECIDA SANTANA LUCAS
Cargo/Função: (9200) ESCRIVAO DE POLICIA/LC318/407
Un. Adm: (177261) DEL DE POLICIA DE MATUPA
A Partir de: 01/12/2022 Até 01/12/2022

Processo N.:

Nome: (25387/1) MARIA FERREIRA DA CRUZ
Cargo/Função: (9175) INVESTIGADOR DE POLICIA/LC344/407
Un. Adm: (134244) DEL DE POLICIA DE JUSCIMEIRA
A Partir de: 01/12/2022 Até 01/12/2022

Processo N.:

Nome: (120803/18) MARIA KEURE DOS SANTOS SILVA
Cargo/Função: (9175) INVESTIGADOR DE POLICIA/LC344/407
Un. Adm: (134643) DEL DE POLICIA DE NOVA OLIMPIA
A Partir de: 02/12/2022 Até 02/12/2022

Processo N.:

Nome: (299337/1) MARLON CONCEICAO LUZ
Cargo/Função: (4360) DELEGADO DE POLICIA SUBST LC575/2016
Un. Adm: (177105) DEL DE POLICIA DE POCONE
A Partir de: 02/12/2022 Até 02/12/2022

Processo N.:

Nome: (268082/1) MARLON SAVIO DE SOUZA
Cargo/Função: (9175) INVESTIGADOR DE POLICIA/LC344/407
Un. Adm: (134198) DEL DE POLICIA DE ITIQUIRA
A Partir de: 02/12/2022 Até 02/12/2022

Processo N.:

Nome: (307127/1) MATHEUS PRATES DE OLIVEIRA
Cargo/Função: (4360) DELEGADO DE POLICIA SUBST LC575/2016
Un. Adm: (133647) DEL DE POLICIA DE MIRASSOL DOESTE
A Partir de: 01/12/2022 Até 01/12/2022

Processo N.:

Nome: (259891/2) MATHEUS SOARES AUGUSTO
Cargo/Função: (11606) DGA-6 SERVIDOR
Un. Adm: (154113) DEL REGIONAL DE AGUA BOA
A Partir de: 01/12/2022 Até 01/12/2022

Processo N.:

Nome: (234005/1) MAURECIL AUXILIADORA DA CUNHA
Cargo/Função: (9175) INVESTIGADOR DE POLICIA/LC344/407
Un. Adm: (212776) 1 DEL DE POLICIA DE CUIABA
A Partir de: 14/12/2022 Até 14/12/2022

Processo N.:

Nome: (268294/1) MAURILO JEFFERSON ALVES DE ALMEIDA
Cargo/Função: (9175) INVESTIGADOR DE POLICIA/LC344/407
Un. Adm: (134031) DEL DE POLICIA DE JAURU
A Partir de: 02/12/2022 Até 02/12/2022

Processo N.:

Nome: (217720/2) MICHAEL DOUGLAS WIRGUES PAESE
Cargo/Função: (11665) FUNCAO DGA 10 LC/266
Un. Adm: (133728) DEL DE POLICIA DE DIAMANTINO
A Partir de: 07/12/2022 Até 07/12/2022

Processo N.:

Nome: (97479/1) MIGUEL ANTONIO VAZ FILHO
Cargo/Função: (9175) INVESTIGADOR DE POLICIA/LC344/407
Un. Adm: (164275) GER OPERACOES DE INTELIGENCIA SEGURANCA
PUBLICA
A Partir de: 03/12/2022 Até 03/12/2022

Processo N.:

Nome: (268214/1) MILTON LACERDA DA SILVA CAMPOS
Cargo/Função: (9175) INVESTIGADOR DE POLICIA/LC344/407
Un. Adm: (177580) DEL DE POLICIA DE JUARA
A Partir de: 01/12/2022 Até 01/12/2022

Processo N.:

Nome: (259933/1) MIRCEIA KARLA DE MIRANDA
Cargo/Função: (9200) ESCRIVAO DE POLICIA/LC318/407
Un. Adm: (133779) DEL DE POLICIA DE NORTELANDIA
A Partir de: 02/12/2022 Até 02/12/2022

Processo N.:

Nome: (259888/1) MIRIAM MENEQUETE DA SILVA
Cargo/Função: (9200) ESCRIVAO DE POLICIA/LC318/407
Un. Adm: (177580) DEL DE POLICIA DE JUARA
A Partir de: 02/12/2022 Até 02/12/2022

Processo N.:

Nome: (214773/4) MIRLEY NUBIA PEREIRA DIAS SANTOS
Cargo/Função: (9200) ESCRIVAO DE POLICIA/LC318/407
Un. Adm: (133566) DEL DE POLICIA DE GENERAL CARNEIRO
A Partir de: 23/12/2022 Até 23/12/2022

Processo N.:

Nome: (268271/1) NAEEL SANTANA VIEIRA SONAQUE
Cargo/Função: (9175) INVESTIGADOR DE POLICIA/LC344/407
Un. Adm: (134031) DEL DE POLICIA DE JAURU
A Partir de: 04/12/2022 Até 04/12/2022

Processo N.:

Nome: (234276/1) NAZIRO RIBEIRO DE MATOS JUNIOR
Cargo/Função: (9175) INVESTIGADOR DE POLICIA/LC344/407
Un. Adm: (134228) DEL DE POLICIA DE GUIRATINGA
A Partir de: 03/12/2022 Até 03/12/2022

Processo N.:

Nome: (95964/1) NEIDEMAR CONCEICAO DE MORAES SOUZA
Cargo/Função: (9175) INVESTIGADOR DE POLICIA/LC344/407
Un. Adm: (154768) DEL DE POLICIA DE CANARANA
A Partir de: 01/12/2022 Até 01/12/2022

Processo N.:

Nome: (268142/1) NEY DA COSTA LEITE
Cargo/Função: (9175) INVESTIGADOR DE POLICIA/LC344/407
Un. Adm: (177580) DEL DE POLICIA DE JUARA
A Partir de: 03/12/2022 Até 03/12/2022

Processo N.:

Nome: (203449/1) NILTON CESAR ALMEIDA CARDOSO
Cargo/Função: (11622) DGA-8 SERVIDOR
Un. Adm: (165964) GER DE POLICIA COMUNITARIA DA CAPITAL
A Partir de: 02/12/2022 Até 02/12/2022

Processo N.:

Nome: (71813/2) OJIER AUGUSTO CASTRO DE ALMEIDA
Cargo/Função: (9175) INVESTIGADOR DE POLICIA/LC344/407
Un. Adm: (180866) GER DE PROVIMENTO MANUTENCAO E MONITORAMENTO
A Partir de: 03/12/2022 Até 03/12/2022

Processo N.:

Nome: (268051/1) OZIEL FEITOSA VIEIRA
Cargo/Função: (9175) INVESTIGADOR DE POLICIA/LC344/407
Un. Adm: (133892) DEL DE POLICIA DE JURUENA
A Partir de: 02/12/2022 Até 02/12/2022

Processo N.:

Nome: (125363/2) PABLO JULIUS GREGIO
Cargo/Função: (9200) ESCRIVAO DE POLICIA/LC318/407
Un. Adm: (133647) DEL DE POLICIA DE MIRASSOL DOESTE
A Partir de: 03/12/2022 Até 03/12/2022

Processo N.:

Nome: (259827/1) PATRICIA GOUVEIA FRANCO
Cargo/Função: (9175) INVESTIGADOR DE POLICIA/LC344/407
Un. Adm: (154768) DEL DE POLICIA DE CANARANA
A Partir de: 01/12/2022 Até 01/12/2022

Processo N.:

Nome: (309053/1) PAULA DE FATIMA MOREIRA BARBOSA
Cargo/Função: (4360) DELEGADO DE POLICIA SUBST LC575/2016
Un. Adm: (133418) DEL DE POLICIA DE PARANAITA
A Partir de: 02/12/2022 Até 02/12/2022

Processo N.:

Nome: (299342/1) PAULO CESAR BRAMBILLA COSTA
Cargo/Função: (4360) DELEGADO DE POLICIA SUBST LC575/2016
Un. Adm: (177563) DEL DE POLICIA DE LUCAS DO RIO VERDE
A Partir de: 02/12/2022 Até 02/12/2022

Processo N.:

Nome: (72995/7) PAULO DE TARSO SANTOS LIMA
Cargo/Função: (9200) ESCRIVAO DE POLICIA/LC318/407
Un. Adm: (134228) DEL DE POLICIA DE GUIRATINGA
A Partir de: 01/12/2022 Até 01/12/2022

Processo N.:

Nome: (109994/3) PAULO HENRIQUE DE SOUZA VIRIATO
Cargo/Função: (9175) INVESTIGADOR DE POLICIA/LC344/407
Un. Adm: (154768) DEL DE POLICIA DE CANARANA
A Partir de: 02/12/2022 Até 02/12/2022

Processo N.:

Nome: (259815/1) PAULO HENRIQUE LOURENCO DE SOUZA
Cargo/Função: (9200) ESCRIVAO DE POLICIA/LC318/407
Un. Adm: (154768) DEL DE POLICIA DE CANARANA
A Partir de: 01/12/2022 Até 01/12/2022

Processo N.:

Nome: (242448/1) RAPHAEL DINIZ GARCIA
Cargo/Função: (2348) DELEGADO DE POLICIA
Un. Adm: (154750) DEL DE POLICIA DE NOVA XAVANTINA
A Partir de: 01/12/2022 Até 01/12/2022

Processo N.:

Nome: (309013/1) RAPHAEL GUERRA PEREIRA
Cargo/Função: (4360) DELEGADO DE POLICIA SUBST LC575/2016
Un. Adm: (133795) DEL DE POLICIA DE SAO JOSE DO RIO CLARO
A Partir de: 01/12/2022 Até 01/12/2022

Processo N.:

Nome: (96081/1) REGINALDO NUNES DE ALMEIDA
Cargo/Função: (9200) ESCRIVAO DE POLICIA/LC318/407
Un. Adm: (133728) DEL DE POLICIA DE DIAMANTINO
A Partir de: 02/12/2022 Até 02/12/2022

Processo N.:

Nome: (259882/1) RENAN SOARES DE OLIVEIRA
Cargo/Função: (11665) FUNCAO DGA 10 LC/266
Un. Adm: (212849) 1 DEL DE POLICIA DE VARZEA GRANDE
A Partir de: 01/12/2022 Até 01/12/2022

Processo N.:

Nome: (136490/1) RENATO AUGUSTO SILVERIO BIANCHI
Cargo/Função: (11622) DGA-8 SERVIDOR
Un. Adm: (164275) GER OPERACOES DE INTELIGENCIA SEGURANCA
PUBLICA
A Partir de: 01/12/2022 Até 01/12/2022

Processo N.:

Nome: (136548/1) RENATO ROCHA MARTINS
Cargo/Função: (9175) INVESTIGADOR DE POLICIA/LC344/407
Un. Adm: (133566) DEL DE POLICIA DE GENERAL CARNEIRO
A Partir de: 03/12/2022 Até 03/12/2022

Processo N.:

Nome: (136552/1) RICARDO DE BRITO
Cargo/Função: (9175) INVESTIGADOR DE POLICIA/LC344/407
Un. Adm: (133450) DEL DE POLICIA DE ALTO TAQUARI
A Partir de: 03/12/2022 Até 03/12/2022

Processo N.:

Nome: (97314/1) RILVIA APARECIDA GONCALVES RODRIGUES
Cargo/Função: (9200) ESCRIVAO DE POLICIA/LC318/407
Un. Adm: (212814) 3 DEL DE POLICIA DE CUIABA
A Partir de: 04/12/2022 Até 04/12/2022

Processo N.:

Nome: (97315/1) ROBERTO CARLOS DE SOUZA
Cargo/Função: (9200) ESCRIVAO DE POLICIA/LC318/407
Un. Adm: (133450) DEL DE POLICIA DE ALTO TAQUARI
A Partir de: 04/12/2022 Até 04/12/2022

Processo N.:

Nome: (203826/1) ROBSON DE ASSIS CLAUDIO ROSA
Cargo/Função: (9175) INVESTIGADOR DE POLICIA/LC344/407
Un. Adm: (134228) DEL DE POLICIA DE GUIRATINGA
A Partir de: 02/12/2022 Até 02/12/2022

Processo N.:

Nome: (136554/1) RODRIGO CESAR PEREIRA LEAL
Cargo/Função: (9175) INVESTIGADOR DE POLICIA/LC344/407
Un. Adm: (133450) DEL DE POLICIA DE ALTO TAQUARI
A Partir de: 02/12/2022 Até 02/12/2022

Processo N.:

Nome: (97538/1) RODRIGO COIADO RAYSARO
Cargo/Função: (9175) INVESTIGADOR DE POLICIA/LC344/407
Un. Adm: (134198) DEL DE POLICIA DE ITIQUIRA
A Partir de: 01/12/2022 Até 01/12/2022

Processo N.:

Nome: (136167/1) RODRIGO GONCALO DE MORAIS CURADO
Cargo/Função: (9200) ESCRIVAO DE POLICIA/LC318/407
Un. Adm: (176915) DEL REGIONAL DE VARZEA GRANDE
A Partir de: 01/12/2022 Até 01/12/2022

Processo N.:

Nome: (259854/1) RODRIGO JOSE DOS SANTOS ROCHA
Cargo/Função: (9175) INVESTIGADOR DE POLICIA/LC344/407
Un. Adm: (177261) DEL DE POLICIA DE MATUPA
A Partir de: 02/12/2022 Até 02/12/2022

Processo N.:

Nome: (136169/1) ROGEN MENDES PORTELA
Cargo/Função: (9200) ESCRIVAO DE POLICIA/LC318/407
Un. Adm: (212792) 2 DEL DE POLICIA DE CUIABA
A Partir de: 02/12/2022 Até 02/12/2022

Processo N.:

Nome: (95845/1) ROGERIA MARIA ALVES SILVA
Cargo/Função: (9200) ESCRIVAO DE POLICIA/LC318/407
Un. Adm: (134171) DEL DE POLICIA DE JACIARA
A Partir de: 03/12/2022 Até 03/12/2022

Processo N.:

Nome: (267977/1) ROGERIO ALVES DE SOUZA
Cargo/Função: (9175) INVESTIGADOR DE POLICIA/LC344/407
Un. Adm: (177580) DEL DE POLICIA DE JUARA
A Partir de: 01/12/2022 Até 01/12/2022

Processo N.:

Nome: (299349/1) ROGERIO GOMES ROCHA
Cargo/Função: (4360) DELEGADO DE POLICIA SUBST LC575/2016
Un. Adm: (177164) DEL DE POLICIA DE NOBRES
A Partir de: 04/12/2022 Até 04/12/2022

Processo N.:

Nome: (259857/1) ROGGER CABRINI RODRIGUES BRANDAO
Cargo/Função: (11665) FUNCAO DGA 10 LC/266
Un. Adm: (177288) DEL DE POLICIA DE GUARANTA DO NORTE
A Partir de: 04/12/2022 Até 04/12/2022

Processo N.:

Nome: (101686/1) ROMILDO SOUZA GROTA JUNIOR
Cargo/Função: (2348) DELEGADO DE POLICIA
Un. Adm: (176931) DEL ESP DO ADOLESCENTE VARZEA GRANDE
A Partir de: 03/12/2022 Até 03/12/2022

Processo N.:

Nome: (95740/1) ROMYSON DO NASCIMENTO
Cargo/Função: (9175) INVESTIGADOR DE POLICIA/LC344/407
Un. Adm: (176915) DEL REGIONAL DE VARZEA GRANDE
A Partir de: 03/12/2022 Até 03/12/2022

Processo N.:

Nome: (307153/1) RONALDO BINOTI FILHO
Cargo/Função: (4360) DELEGADO DE POLICIA SUBST LC575/2016
Un. Adm: (133841) DEL DE POLICIA DE JUINA
A Partir de: 01/12/2022 Até 01/12/2022

Processo N.:

Nome: (209165/2) RONI MARCIO DE BRITO BRAGA
Cargo/Função: (9175) INVESTIGADOR DE POLICIA/LC344/407
Un. Adm: (133647) DEL DE POLICIA DE MIRASSOL DOESTE
A Partir de: 02/12/2022 Até 02/12/2022

Processo N.:

Nome: (92204/1) ROSEMARI BRESSAN
Cargo/Função: (9200) ESCRIVAO DE POLICIA/LC318/407
Un. Adm: (212792) 2 DEL DE POLICIA DE CUIABA
A Partir de: 01/12/2022 Até 01/12/2022

Processo N.:

Nome: (234844/1) ROSIVALDO JOSE DE SOUZA
Cargo/Função: (9175) INVESTIGADOR DE POLICIA/LC344/407
Un. Adm: (177164) DEL DE POLICIA DE NOBRES
A Partir de: 04/12/2022 Até 04/12/2022

Processo N.:

Nome: (259881/1) ROSSINI BORGES MILHOMEM
Cargo/Função: (9175) INVESTIGADOR DE POLICIA/LC344/407
Un. Adm: (154768) DEL DE POLICIA DE CANARANA
A Partir de: 03/12/2022 Até 03/12/2022

Processo N.:

Nome: (95731/1) RUBENS GOMES ALDAVE
Cargo/Função: (9200) ESCRIVAO DE POLICIA/LC318/407
Un. Adm: (164402) GER ESTADUAL DA POLINTER
A Partir de: 02/12/2022 Até 02/12/2022

Processo N.:

Nome: (130816/9) RUBENS JOSE DA SILVA
Cargo/Função: (9175) INVESTIGADOR DE POLICIA/LC344/407
Un. Adm: (133647) DEL DE POLICIA DE MIRASSOL DOESTE
A Partir de: 02/12/2022 Até 02/12/2022

Processo N.:

Nome: (230977/2) RUTEMBERG SILVA OLIVEIRA
Cargo/Função: (9175) INVESTIGADOR DE POLICIA/LC344/407
Un. Adm: (177164) DEL DE POLICIA DE NOBRES
A Partir de: 03/12/2022 Até 03/12/2022

Processo N.:

Nome: (259969/1) SAMUEL ALVES COMIN
Cargo/Função: (9175) INVESTIGADOR DE POLICIA/LC344/407
Un. Adm: (133841) DEL DE POLICIA DE JUINA
A Partir de: 01/12/2022 Até 01/12/2022

Processo N.:

Nome: (44110/1) SEBASTIAO CARLOS DE FIGUEIREDO
Cargo/Função: (11665) FUNCAO DGA 10 LC/266
Un. Adm: (212881) 3 DEL DE POLICIA DE VARZEA GRANDE
A Partir de: 04/12/2022 Até 04/12/2022

Processo N.:

Nome: (203364/1) SEBASTIAO MUNIZ DE AGUIAR
Cargo/Função: (9175) INVESTIGADOR DE POLICIA/LC344/407
Un. Adm: (212776) 1 DEL DE POLICIA DE CUIABA
A Partir de: 02/12/2022 Até 02/12/2022

Processo N.:

Nome: (287040/2) SERGIO LUIS HENRIQUE DE ALMEIDA
Cargo/Função: (4360) DELEGADO DE POLICIA SUBST LC575/2016
Un. Adm: (134244) DEL DE POLICIA DE JUSCIMEIRA
A Partir de: 01/12/2022 Até 01/12/2022

Processo N.:

Nome: (268090/1) SILVIO KEITI KANASIRO
Cargo/Função: (11665) FUNCAO DGA 10 LC/266
Un. Adm: (134171) DEL DE POLICIA DE JACIARA
A Partir de: 01/12/2022 Até 01/12/2022

Processo N.:

Nome: (268136/1) SOLANGE SOUZA
Cargo/Função: (9175) INVESTIGADOR DE POLICIA/LC344/407
Un. Adm: (154776) DEL DE POLICIA DE QUERENCIA
A Partir de: 10/12/2022 Até 10/12/2022

Processo N.:

Nome: (268087/1) STEFAN MORINIGO ALVES
Cargo/Função: (9175) INVESTIGADOR DE POLICIA/LC344/407
Un. Adm: (177342) DEL DE POLICIA DE CONFRESA
A Partir de: 04/12/2022 Até 04/12/2022

Processo N.:

Nome: (114787/2) STELLA MARIS FERREIRA
Cargo/Função: (9175) INVESTIGADOR DE POLICIA/LC344/407
Un. Adm: (212776) 1 DEL DE POLICIA DE CUIABA
A Partir de: 02/12/2022 Até 02/12/2022

Processo N.:

Nome: (97604/1) SUELI DOS SANTOS GOES
Cargo/Função: (9175) INVESTIGADOR DE POLICIA/LC344/407
Un. Adm: (180866) GER DE PROVIMENTO MANUTENCAO E MONITORAMENTO
A Partir de: 02/12/2022 Até 02/12/2022

Processo N.:

Nome: (234441/1) SUELLEM MEDEIROS NASCIMENTO
Cargo/Função: (9200) ESCRIVAO DE POLICIA/LC318/407
Un. Adm: (134635) DEL DE POLICIA DE BARRA DO BUGRES
A Partir de: 01/12/2022 Até 01/12/2022

Processo N.:

Nome: (259849/1) TAMARA CAROLINE MAGALHAES
Cargo/Função: (9200) ESCRIVAO DE POLICIA/LC318/407
Un. Adm: (133647) DEL DE POLICIA DE MIRASSOL DOESTE
A Partir de: 02/12/2022 Até 02/12/2022

Processo N.:

Nome: (259873/1) TATIANE CASTRO DE ARRUDA
Cargo/Função: (9175) INVESTIGADOR DE POLICIA/LC344/407
Un. Adm: (176915) DEL REGIONAL DE VARZEA GRANDE
A Partir de: 01/12/2022 Até 01/12/2022

Processo N.:

Nome: (259852/1) TATIANE MACIEL SOUSA
Cargo/Função: (9175) INVESTIGADOR DE POLICIA/LC344/407
Un. Adm: (154768) DEL DE POLICIA DE CANARANA
A Partir de: 01/12/2022 Até 01/12/2022

Processo N.:

Nome: (118446/2) TATIANI ARINOS DE SOUZA
Cargo/Função: (9175) INVESTIGADOR DE POLICIA/LC344/407
Un. Adm: (212792) 2 DEL DE POLICIA DE CUIABA
A Partir de: 03/12/2022 Até 03/12/2022

Processo N.:

Nome: (123422/2) TERCIA MARCONDES
Cargo/Função: (9175) INVESTIGADOR DE POLICIA/LC344/407
Un. Adm: (212881) 3 DEL DE POLICIA DE VARZEA GRANDE
A Partir de: 04/12/2022 Até 04/12/2022

Processo N.:

Nome: (208170/2) THIAGO FABIANO DUTRA
Cargo/Função: (9175) INVESTIGADOR DE POLICIA/LC344/407
Un. Adm: (133388) DEL DE POLICIA DE NOVA CANAA DO NORTE
A Partir de: 03/12/2022 Até 03/12/2022

Processo N.:

Nome: (208178/2) TONY ALVES FERREIRA PRADO
Cargo/Função: (9175) INVESTIGADOR DE POLICIA/LC344/407
Un. Adm: (177342) DEL DE POLICIA DE CONFRESA
A Partir de: 01/12/2022 Até 01/12/2022

Processo N.:

Nome: (259972/1) UNAQUI ELIAS CARLINI DA ROCHA
Cargo/Função: (9175) INVESTIGADOR DE POLICIA/LC344/407
Un. Adm: (134244) DEL DE POLICIA DE JUSCIMEIRA
A Partir de: 02/12/2022 Até 02/12/2022

Processo N.:

Nome: (98745/2) VALDEIR DOS PASSOS
Cargo/Função: (9175) INVESTIGADOR DE POLICIA/LC344/407
Un. Adm: (134244) DEL DE POLICIA DE JUSCIMEIRA
A Partir de: 01/12/2022 Até 01/12/2022

Processo N.:

Nome: (100132/33) VALDEMIR DUNDA DE DEUS
Cargo/Função: (9175) INVESTIGADOR DE POLICIA/LC344/407
Un. Adm: (133779) DEL DE POLICIA DE NORTELANDIA
A Partir de: 03/12/2022 Até 03/12/2022

Processo N.:

Nome: (104425/23) VALDEMIR LACERDA DA SILVA CAMPOS
Cargo/Função: (9175) INVESTIGADOR DE POLICIA/LC344/407
Un. Adm: (133647) DEL DE POLICIA DE MIRASSOL DOESTE
A Partir de: 06/12/2022 Até 06/12/2022

Processo N.:

Nome: (259918/1) VALDENIR DE OLIVEIRA LIRA
Cargo/Função: (9200) ESCRIVAO DE POLICIA/LC318/407
Un. Adm: (133892) DEL DE POLICIA DE JURUENA
A Partir de: 02/12/2022 Até 02/12/2022

Processo N.:

Nome: (113190/12) VALDIVINO VITAL AMORDIVINO
Cargo/Função: (11665) FUNCAO DGA 10 LC/266
Un. Adm: (154768) DEL DE POLICIA DE CANARANA
A Partir de: 04/12/2022 Até 04/12/2022

Processo N.:

Nome: (113830/25) VALMIR DE SOUSA VENTURA
Cargo/Função: (9175) INVESTIGADOR DE POLICIA/LC344/407
Un. Adm: (177342) DEL DE POLICIA DE CONFRESA
A Partir de: 04/12/2022 Até 04/12/2022

Processo N.:

Nome: (259979/1) VALNEIDE FERNANDO SILVA DOS SANTOS FILHO
Cargo/Função: (9175) INVESTIGADOR DE POLICIA/LC344/407
Un. Adm: (177288) DEL DE POLICIA DE GUARANTA DO NORTE
A Partir de: 02/12/2022 Até 02/12/2022

Processo N.:

Nome: (78535/8) VALTENI NERIS ALVES
Cargo/Função: (9175) INVESTIGADOR DE POLICIA/LC344/407
Un. Adm: (154113) DEL REGIONAL DE AGUA BOA
A Partir de: 04/12/2022 Até 04/12/2022

Processo N.:

Nome: (95836/1) VALTER CARDOSO RIBEIRO DE MOURA
Cargo/Função: (2348) DELEGADO DE POLICIA
Un. Adm: (212814) 3 DEL DE POLICIA DE CUIABA
A Partir de: 04/12/2022 Até 04/12/2022

Processo N.:

Nome: (136188/1) VALTER FURTADO FILHO
Cargo/Função: (11622) DGA-8 SERVIDOR
Un. Adm: (164399) GER DE OPERACOES AEREAS
A Partir de: 28/12/2022 Até 28/12/2022

Processo N.:

Nome: (97422/1) VANDERLEIA DA SILVA ARAUJO
Cargo/Função: (9175) INVESTIGADOR DE POLICIA/LC344/407
Un. Adm: (212776) 1 DEL DE POLICIA DE CUIABA
A Partir de: 02/12/2022 Até 02/12/2022

Processo N.:

Nome: (124906/2) VANIA PRATES MACEDO
Cargo/Função: (9175) INVESTIGADOR DE POLICIA/LC344/407
Un. Adm: (180866) GER DE PROVIMENTO MANUTENCAO E MONITORAMENTO
A Partir de: 02/12/2022 Até 02/12/2022

Processo N.:

Nome: (141390/4) VANIRA KIISTER PLASTER
Cargo/Função: (9175) INVESTIGADOR DE POLICIA/LC344/407
Un. Adm: (134635) DEL DE POLICIA DE BARRA DO BUGRES
A Partir de: 01/12/2022 Até 01/12/2022

Processo N.:

Nome: (268189/1) VERONICA DA SILVA PEREIRA LIMA
Cargo/Função: (9175) INVESTIGADOR DE POLICIA/LC344/407
Un. Adm: (134643) DEL DE POLICIA DE NOVA OLIMPIA
A Partir de: 01/12/2022 Até 01/12/2022

Processo N.:

Nome: (259922/1) VINICIUS RAMON AGUIAR
Cargo/Função: (9175) INVESTIGADOR DE POLICIA/LC344/407
Un. Adm: (133841) DEL DE POLICIA DE JUINA
A Partir de: 02/12/2022 Até 02/12/2022

Processo N.:

Nome: (268052/1) VIVIANE PIRAN
Cargo/Função: (11665) FUNCAO DGA 10 LC/266
Un. Adm: (134171) DEL DE POLICIA DE JACIARA
A Partir de: 01/12/2022 Até 01/12/2022

Processo N.:

Nome: (268210/1) WALLACE CRISOSTOMO FREITAS
Cargo/Função: (9175) INVESTIGADOR DE POLICIA/LC344/407
Un. Adm: (177342) DEL DE POLICIA DE CONFRESA
A Partir de: 01/12/2022 Até 01/12/2022

Processo N.:

Nome: (268263/1) WALSON LEAL MARINHO DOS SANTOS
Cargo/Função: (9175) INVESTIGADOR DE POLICIA/LC344/407
Un. Adm: (134465) DEL DE POLICIA DE MARCELANDIA
A Partir de: 03/12/2022 Até 03/12/2022

Processo N.:

Nome: (54284/7) WANDERLEY DA SILVA GOMES
Cargo/Função: (9175) INVESTIGADOR DE POLICIA/LC344/407
Un. Adm: (193461) DEL REGIONAL DE GUARANTA DO NORTE
A Partir de: 06/12/2022 Até 06/12/2022

Processo N.:

Nome: (208213/2) WANDERSON ALVES DE SOUZA
Cargo/Função: (9175) INVESTIGADOR DE POLICIA/LC344/407
Un. Adm: (177580) DEL DE POLICIA DE JUARA
A Partir de: 02/12/2022 Até 02/12/2022

Processo N.:

Nome: (259929/1) WEDER JOSE FERNANDES
Cargo/Função: (9200) ESCRIVAO DE POLICIA/LC318/407
Un. Adm: (177741) DEL DE POLICIA DE PARANATINGA
A Partir de: 02/12/2022 Até 02/12/2022

Processo N.:

Nome: (234448/1) WEIDER CHAMOS DE ARRUDA
Cargo/Função: (9200) ESCRIVAO DE POLICIA/LC318/407
Un. Adm: (134171) DEL DE POLICIA DE JACIARA
A Partir de: 02/12/2022 Até 02/12/2022

Processo N.:

Nome: (268176/1) WELBER FRANCISCO CORREIA
Cargo/Função: (9175) INVESTIGADOR DE POLICIA/LC344/407
Un. Adm: (177342) DEL DE POLICIA DE CONFRESA
A Partir de: 01/12/2022 Até 01/12/2022

Processo N.:

Nome: (259980/1) WELDER MARCELL SENA DE FREITAS
Cargo/Função: (9175) INVESTIGADOR DE POLICIA/LC344/407
Un. Adm: (134031) DEL DE POLICIA DE JAURU
A Partir de: 02/12/2022 Até 02/12/2022

Processo N.:

Nome: (73603/2) WELLINGTON FLAVIO NATALI
Cargo/Função: (9175) INVESTIGADOR DE POLICIA/LC344/407
Un. Adm: (176915) DEL REGIONAL DE VARZEA GRANDE
A Partir de: 01/12/2022 Até 01/12/2022

Processo N.:

Nome: (234423/1) WILLIAM ORMOND DOS SANTOS
Cargo/Função: (9200) ESCRIVAO DE POLICIA/LC318/407
Un. Adm: (176915) DEL REGIONAL DE VARZEA GRANDE
A Partir de: 03/12/2022 Até 03/12/2022

Processo N.:

Nome: (230651/2) WILLIAN DE SOUZA COSTA
Cargo/Função: (9175) INVESTIGADOR DE POLICIA/LC344/407
Un. Adm: (134198) DEL DE POLICIA DE ITUIQUIRA
A Partir de: 01/12/2022 Até 01/12/2022

Processo N.:

Nome: (112161/2) WILLIAN MARTINS SILVA
Cargo/Função: (9175) INVESTIGADOR DE POLICIA/LC344/407
Un. Adm: (212881) 3 DEL DE POLICIA DE VARZEA GRANDE
A Partir de: 01/12/2022 Até 01/12/2022

Processo N.:

Nome: (66328/7) WILSON SOUZA SANTOS
Cargo/Função: (2348) DELEGADO DE POLICIA
Un. Adm: (133302) DEL ESP DE ROUBOS E FURTOS CUIABA
A Partir de: 04/12/2022 Até 04/12/2022

Processo N.:

Nome: (268078/1) WOSHINGTON KESTER VIEIRA
Cargo/Função: (9175) INVESTIGADOR DE POLICIA/LC344/407
Un. Adm: (133841) DEL DE POLICIA DE JUINA
A Partir de: 01/12/2022 Até 01/12/2022

Processo N.:

Nome: (259955/1) WUDSON CLEYTON DOS SANTOS SILVA
Cargo/Função: (9175) INVESTIGADOR DE POLICIA/LC344/407
Un. Adm: (177768) DEL DE POLICIA DE POXOREU
A Partir de: 01/12/2022 Até 01/12/2022

Processo N.:

Nome: (108241/1) ZELINO DA SILVA DIAS
Cargo/Função: (9175) INVESTIGADOR DE POLICIA/LC344/407
Un. Adm: (212881) 3 DEL DE POLICIA DE VARZEA GRANDE
A Partir de: 02/12/2022 Até 02/12/2022

PUBLICADA, REGISTRADA, CUMpra-SE.
Cuiabá-MT, 05 de Janeiro de 2023.
Daniela Silveira Maidel
Delegada Geral da Policia Judiciária Civil

PMMT

POLÍCIA MILITAR

PORTARIA/PM MT/00001/2023

DE: 06/01/2023

O(A) Comandante Geral da PM-MT no uso de suas atribuições que lhes são conferidas por lei,

Resolve: AUTORIZAR

Evento: Agregação Militar, nos termos do art. 171, da LC nº555/2014

Processo N.: CASACIVIL-OFI-2023/00011

Nome: (230263/1) CLEITON DIAS SELEIRI
Cargo/Função: (8895) CABO LC 541/2014
Órgão cedente: POLICIA MILITAR DO ESTADO DE MATO GROSSO
Órgão cessionário: GOVERNADORIA
A Partir de: 02/01/2023 Até

Processo N.: SETASC-OFI-2023/00039

Nome: (69534/1) GRASIELLE PAES DA SILVA BUGALHO
Cargo/Função: (2102) TENENTE CORONEL LC 541/2014
Órgão cedente: POLICIA MILITAR DO ESTADO DE MATO GROSSO
Órgão cessionário: SECRETARIA ESTADO DE ASSIST SOCIAL

CIDADANIA

A Partir de: 03/01/2023 Até

Processo N.: CASACIVIL-OFI-2023/00012

Nome: (120140/1) JOCIE JUNIOR ALCANTARA SILVA
Cargo/Função: (2226) TERCEIRO SARGENTO LC 541/2014
Órgão cedente: POLICIA MILITAR DO ESTADO DE MATO GROSSO
Órgão cessionário: GOVERNADORIA
A Partir de: 02/01/2023 Até

PUBLICADA, REGISTRADA, CUMpra-SE.
Cuiabá-MT, 05 de Janeiro de 2023.
CEL. PM Alexandre Correa Mendes
Comandante Geral da PM-MT

BOLETIM DE PESSOAL/PM MT/00001/2023

DE: 06/01/2023

O(A) Comandante Geral da PM-MT no uso de suas atribuições que lhes são conferidas por lei,

Resolve: DEFERIR

Evento: LICENÇA P/ TRATAMENTO SAUDE PESSOA DA FAMILIA - MILITAR

Processo N.:

Nome: (142204/2) MAKIS PEREIRA DOS SANTOS
Cargo/Função: (8895) CABO LC 541/2014
Un. Adm: (175595) 14 BAT DE PM SEDE PRIMAVERA DO LESTE
A Partir de: 25/04/2022 Até04/05/2022

Processo N.:

Nome: (142204/2) MAKIS PEREIRA DOS SANTOS
Cargo/Função: (8895) CABO LC 541/2014
Un. Adm: (175595) 14 BAT DE PM SEDE PRIMAVERA DO LESTE
A Partir de: 05/05/2022 Até08/05/2022

PUBLICADA, REGISTRADA, CUMpra-SE.
Cuiabá-MT, 05 de Janeiro de 2023.
CEL. PM Alexandre Correa Mendes
Comandante Geral da PM-MT

BOLETIM DE PESSOAL/PM/00005/2023

DE: 06/01/2023

O(A) Comandante Geral da PM-MT no uso de suas atribuições que lhes são conferidas por lei,

Resolve: DEFERIR

Evento: LICENÇA PARA TRATAMENTO DE SAUDE

Processo N.:

Nome: (259207/1) AILSON JOSE EUSTAQUIO CORDEIRO
Cargo/Função: (2226) TERCEIRO SARGENTO LC 541/2014
Un. Adm: (219630) 6ª CIA PM DE SAO JOSE DO RIO CLARO
A Partir de: 06/09/2022 Até15/09/2022

Processo N.:

Nome: (98765/1) ALEXANDRE REIS TORREIRA DE OLIVEIRA
Cargo/Função: (2226) TERCEIRO SARGENTO LC 541/2014
Un. Adm: (218723) 1 COMANDO REGIONAL CUIABA
A Partir de: 20/12/2022 Até17/02/2023

Processo N.:

Nome: (266429/1) ANDERSON BARBOSA DE MACEDO
Cargo/Função: (8909) SOLDADO LC 541/2014
Un. Adm: (219363) 14 BAT DE PM SEDE PRIMAVERA DO LESTE
A Partir de: 13/11/2022 Até11/01/2023

Processo N.:

Nome: (208354/1) CICERO RODRIGUES MOTA JUNIOR
Cargo/Função: (8895) CABO LC 541/2014
Un. Adm: (218790) 3 BATALHAO DE POLICIA MILITAR SEDE CPA
A Partir de: 06/12/2022 Até04/01/2023

Processo N.:

Nome: (267839/1) LEODSON LUIZ MENDES PEREIRA
Cargo/Função: (8909) SOLDADO LC 541/2014
Un. Adm: (219142) 3 CIA INDEP DE PM SEDE STO ANTONIO DO LEVERGER
A Partir de: 21/11/2022 Até04/01/2023

PUBLICADA, REGISTRADA, CUMpra-SE.
Cuiabá-MT, 05 de Janeiro de 2023.
CEL. PM Alexandre Correa Mendes
Comandante Geral da PM-MT

CBM

CORPO DE BOMBEIROS MILITAR

BOLETIM DE PESSOAL/CBM/00004/2023

DE: 06/01/2023

O(A) Comandante Geral do CBM-MT no uso de suas atribuições que lhes são conferidas por lei,

Resolve: DEFERIR

Evento: LICENÇA PARA TRATAMENTO DE SAUDE

Processo N.:

Nome: (108945/1) SUZANE GOMES DO NASCIMENTO
Cargo/Função: (2218) SEGUNDO SARGENTO LC 541/2014
Un. Adm: (170488) SUBSEC DE PROTOCOLO
A Partir de: 12/12/2022 Até25/01/2023

Processo N.:

Nome: (271582/1) WEVERTON FABRICIO DE SOUSA
Cargo/Função: (8909) SOLDADO LC 541/2014
Un. Adm: (170933) CMDO REGIONAL RONDONOPOLIS CBM II
A Partir de: 21/12/2022 Até06/01/2023

PUBLICADA, REGISTRADA, CUMpra-SE.
Cuiabá-MT, 05 de Janeiro de 2023.
CEL. BM Alessandro Borges Ferreira
Comandante Geral do CBM-MT

POLITEC

PERÍCIA OFICIAL E IDENTIFICAÇÃO TÉCNICA

BOLETIM DE PESSOAL/POLITEC/00011/2023

DE: 06/01/2023

O(A) Diretor Geral da POLITEC no uso de suas atribuições que lhes são conferidas por lei,

Resolve: CONCEDER

Evento: ADICIONAL NOTURNO

Processo N.: DEZ

Nome: (67009/11) ABMAEL DOS SANTOS
Cargo/Função: (10979) PAPILOSCOPISTA
Un. Adm: (159662) GER DE IDENTIFICACAO DE TANGARA DA SERRA
A Partir de: 01/12/2022 Até 01/12/2022

Processo N.: DEZ

Nome: (230110/1) ALISSON FAGNER DOS SANTOS TRINDADE
Cargo/Função: (10910) PERITO OFICIAL CRIMINAL
Un. Adm: (159263) GER DE PERICIAS EM QUIMICA FORENSE
A Partir de: 01/12/2022 Até 01/12/2022

Processo N.: DEZ

Nome: (251941/1) DEBORA SAMARA DE CARVALHO FIALHO
Cargo/Função: (6052) TECNICO DESENV ECO SOC L 10177/14
Un. Adm: (159263) GER DE PERICIAS EM QUIMICA FORENSE
A Partir de: 16/12/2022 Até 16/12/2022

Processo N.: DEZ

Nome: (252676/1) ELIZANGELA CARLOS DA SILVA
Cargo/Função: (6052) TECNICO DESENV ECO SOC L 10177/14
Un. Adm: (159263) GER DE PERICIAS EM QUIMICA FORENSE
A Partir de: 01/12/2022 Até 01/12/2022

Processo N.: DEZ

Nome: (242785/2) EWERTON FERREIRA BARROS
Cargo/Função: (11622) DGA-8 SERVIDOR
Un. Adm: (159263) GER DE PERICIAS EM QUIMICA FORENSE
A Partir de: 01/12/2022 Até 01/12/2022

Processo N.: DEZ

Nome: (230232/1) FLAVIA DEISIANE TRINDADE OZOLIO
Cargo/Função: (10910) PERITO OFICIAL CRIMINAL
Un. Adm: (159263) GER DE PERICIAS EM QUIMICA FORENSE
A Partir de: 01/12/2022 Até 01/12/2022

Processo N.: DEZ

Nome: (229242/1) JOAO FRANCISCO ANACHE LEITE
Cargo/Função: (10910) PERITO OFICIAL CRIMINAL
Un. Adm: (159263) GER DE PERICIAS EM QUIMICA FORENSE
A Partir de: 01/12/2022 Até 01/12/2022

Processo N.: DEZ

Nome: (107389/1) JULIE DA SILVA LEITE MOREIRA
Cargo/Função: (10910) PERITO OFICIAL CRIMINAL
Un. Adm: (159263) GER DE PERICIAS EM QUIMICA FORENSE
A Partir de: 01/12/2022 Até 01/12/2022

Processo N.: DEZ

Nome: (75301/4) KARITA GIOVANNA LOPES SILVA
Cargo/Função: (10910) PERITO OFICIAL CRIMINAL
Un. Adm: (159263) GER DE PERICIAS EM QUIMICA FORENSE
A Partir de: 01/12/2022 Até 01/12/2022

Processo N.: DEZ

Nome: (219244/2) LEDA MARCIA QUINTINO DE CARVALHO
Cargo/Função: (6052) TECNICO DESENV ECO SOC L 10177/14
Un. Adm: (159263) GER DE PERICIAS EM QUIMICA FORENSE
A Partir de: 01/12/2022 Até 01/12/2022

Processo N.: DEZ

Nome: (247774/1) LEIDIMAR GONCALVES DE LIMA RODRIGUES
Cargo/Função: (6052) TECNICO DESENV ECO SOC L 10177/14
Un. Adm: (159263) GER DE PERICIAS EM QUIMICA FORENSE
A Partir de: 01/12/2022 Até 01/12/2022

Processo N.: DEZ

Nome: (296185/1) MARCIA CRISTINA CLAUDIANO
Cargo/Função: (10979) PAPILOSCOPISTA
Un. Adm: (159662) GER DE IDENTIFICACAO DE TANGARA DA SERRA
A Partir de: 01/12/2022 Até 01/12/2022

Processo N.: DEZ

Nome: (233624/1) MIRIAM RIBEIRO DUARTE
Cargo/Função: (6052) TECNICO DESENV ECO SOC L 10177/14
Un. Adm: (159263) GER DE PERICIAS EM QUIMICA FORENSE
A Partir de: 01/12/2022 Até 01/12/2022

Processo N.: DEZ

Nome: (229251/1) REGIANY FRANCA ALVES
Cargo/Função: (10910) PERITO OFICIAL CRIMINAL
Un. Adm: (159263) GER DE PERICIAS EM QUIMICA FORENSE
A Partir de: 01/12/2022 Até 01/12/2022

Processo N.: DEZ

Nome: (84122/4) ROSA MARIA RODRIGUES DA COSTA
Cargo/Função: (10979) PAPILOSCOPISTA
Un. Adm: (159662) GER DE IDENTIFICACAO DE TANGARA DA SERRA
A Partir de: 01/12/2022 Até 01/12/2022

Processo N.: DEZ

Nome: (106801/2) SAULO LUCATELLI
Cargo/Função: (10910) PERITO OFICIAL CRIMINAL
Un. Adm: (159263) GER DE PERICIAS EM QUIMICA FORENSE
A Partir de: 01/12/2022 Até 01/12/2022

Processo N.: DEZ

Nome: (265496/1) SIDNEI RUDOLF
Cargo/Função: (10910) PERITO OFICIAL CRIMINAL
Un. Adm: (159263) GER DE PERICIAS EM QUIMICA FORENSE
A Partir de: 01/12/2022 Até 01/12/2022

Processo N.: DEZ

Nome: (214245/22) VICTOR FERREIRA BARBOZA DA SILVA
Cargo/Função: (10979) PAPILOSCOPISTA
Un. Adm: (159662) GER DE IDENTIFICACAO DE TANGARA DA SERRA
A Partir de: 01/12/2022 Até 01/12/2022

Processo N.: DEZ

Nome: (317460/1) VINICIUS SABATINE BATAIER
Cargo/Função: (10979) PAPILOSCOPISTA
Un. Adm: (159662) GER DE IDENTIFICACAO DE TANGARA DA SERRA
A Partir de: 01/12/2022 Até 01/12/2022

PUBLICADA, REGISTRADA, CUMPR-SE.
Cuiabá-MT, 05 de Janeiro de 2023.
Rubens Sadao Okada
Diretor Geral da POLITEC

BOLETIM DE PESSOAL/POLITEC/00012/2023

DE: 06/01/2023

O(A) Diretor Geral da POLITEC no uso de suas atribuições que lhes são conferidas por lei,

Resolve: DEFERIR

Evento: LICENÇA PARA TRATAMENTO DE SAUDE EM PESSOA DA FAMILIA

Processo N.:

Nome: (257391/1) SAMARA GUIMARAES MATOS ROSA
Cargo/Função: (6052) TECNICO DESENV ECO SOC L 10177/14
Un. Adm: (159425) GER REGIONAL DA POLITEC DE PRIMAVERA DO LESTE
A Partir de: 28/11/2022 Até 27/12/2022

PUBLICADA, REGISTRADA, CUMPR-SE.
Cuiabá-MT, 05 de Janeiro de 2023.
Rubens Sadao Okada
Diretor Geral da POLITEC

BOLETIM DE PESSOAL/POLITEC/00013/2023

DE: 06/01/2023

O(A) Diretor Geral da POLITEC no uso de suas atribuições que lhes são conferidas por lei,

Resolve: DEFERIR

Evento: LICENÇA PREMIO - GOZO

Processo N.:

Nome: (107376/1) ANDREA ABILIO MIGUEL DINIZ NEUENSCHWANDER
Cargo/Função: (10910) PERITO OFICIAL CRIMINAL
Quinquênio de Referência: 12/05/2013 Ate 11/05/2018
A Partir de: 18/01/2023 Até 01/02/2023

Processo N.:

Nome: (229620/1) ERIC LUIS ZAMBRIM
Cargo/Função: (10910) PERITO OFICIAL CRIMINAL
Quinquênio de Referência: 24/03/2016 Ate 23/03/2021
A Partir de: 07/01/2023 Até 21/01/2023

Processo N.:

Nome: (48587/2) MARIVALDO GONCALVES ROCHA
Cargo/Função: (10910) PERITO OFICIAL CRIMINAL
Quinquênio de Referência: 29/03/2016 Ate 28/03/2021
A Partir de: 20/01/2023 Até 20/03/2023

PUBLICADA, REGISTRADA, CUMPR-SE.
Cuiabá-MT, 05 de Janeiro de 2023.
Rubens Sadao Okada
Diretor Geral da POLITEC

BOLETIM DE PESSOAL/POLITEC/00014/2023

DE: 06/01/2023

O(A) Diretor Geral da POLITEC no uso de suas atribuições que lhes são conferidas por lei,

Resolve: RETIFICAR

Evento: LICENÇA PREMIO - GOZO

Processo N.:

Nome: (255224/1) ANDRE LUCIANO MEIRA DE OLIVEIRA MARTINS
Cargo/Função: (10928) PERITO OFICIAL MEDICO LEGISTA
Quinquênio de Referência: 15/04/2014 Ate 14/04/2019
A Partir de: 01/02/2023 Até 15/02/2023

Processo N.:

Nome: (226018/1) DEBORA MARIA FERNANDES
Cargo/Função: (10282) ASSIST.SIST.PENITENCIARIO
Quinquênio de Referência: 06/12/2015 Ate 05/04/2021
A Partir de: 18/04/2023 Até 02/05/2023

PUBLICADA, REGISTRADA, CUMPR-SE.
Cuiabá-MT, 05 de Janeiro de 2023.
Rubens Sadao Okada
Diretor Geral da POLITEC

BOLETIM DE PESSOAL/POLITEC/00015/2023

DE: 06/01/2023

O(A) Diretor Geral da POLITEC no uso de suas atribuições que lhes são conferidas por lei,

Resolve: CONCEDER

Evento: LICENÇA PREMIO - CONCESSÃO

Processo N.: SESP-PRO-2022/5269

Nome: (117306/2) NEODI CARLOS ZILLOTTO
Quinquênio: 17/09/2017 Até 16/09/2022
Qtde Dias: 90

PUBLICADA, REGISTRADA, CUMPR-SE.
Cuiabá-MT, 05 de Janeiro de 2023.
Rubens Sadao Okada
Diretor Geral da POLITEC

SEDUC

SECRETARIA DE ESTADO DE EDUCAÇÃO

BOLETIM DE PESSOAL/SEDUC/00017/2023

DE: 06/01/2023

O(A) Secretário de Estado de Educação no uso de suas atribuições que lhes são conferidas por lei,

Resolve: REMOVER

Evento: Remoção Interna de Ofício

Processo N.:

Nome: (243392/1) GILBERTO LEMES DO NASCIMENTO
Cargo/Função: (5349) ANALISTA ADMINISTRATIVO L 10052
Para Un. Adm: (118575) UNID ESPECIAL DE CONTROLE DE MOVIM DE PESSOAL
A Partir de: 12/01/2023

PUBLICADA, REGISTRADA, CUMPR-SE.
Cuiabá-MT, 05 de Janeiro de 2023.
Alan Resende Porto
Secretário de Estado de Educação

BOLETIM DE PESSOAL/SEDUC/00018/2023

DE: 06/01/2023

O(A) Secretário de Estado de Educação no uso de suas atribuições que lhes são conferidas por lei,

Resolve: DEFERIR

Evento: LICENÇA PARA TRATAMENTO DE SAUDE

Processo N.:

Nome: (235959/1) ADRIANA CRISTINA DA COSTA MORAIS
Cargo/Função: (4740) APOIO ADM EDUC PROFISSIONALIZADO-30
Un. Adm: (012050) E E IRENE GOMES DE CAMPOS
A Partir de: 09/12/2022 Até06/02/2023

Processo N.:

Nome: (288070/1) ANA CLAUDIA NOBRES SILVA
Cargo/Função: (3468) TECNICO ADMINISTRATIVO EDUCACIONAL
Un. Adm: (104248) E E JAIME VERISSIMO DE CAMPOS JR JAIMINHO
A Partir de: 06/12/2022 Até19/01/2023

Processo N.:

Nome: (66925/2) ANGELA MARIA DE ALMEIDA DEMARCO
Cargo/Função: (3441) PROFESSOR EDUC. BASICA
Un. Adm: (010480) E E ALCEBIADES CALHAO
A Partir de: 26/11/2022 Até24/01/2023

Processo N.:

Nome: (285948/1) CASSIA BRAGA MIRANDA
Cargo/Função: (4731) TEC ADM EDUC PROFISSIONALIZADO-30
Un. Adm: (094439) E E DIVA HUGUENEY DE SIQUEIRA BASTOS
A Partir de: 21/12/2022 Até19/01/2023

Processo N.:

Nome: (88837/1) ESMERALDA LIMA FERREIRA DOS PASSOS
Cargo/Função: (4740) APOIO ADM EDUC PROFISSIONALIZADO-30
Un. Adm: (076201) E E PROF JOAO CRISOSTOMO DE FIGUEIREDO
A Partir de: 24/10/2022 Até22/11/2022

Processo N.:

Nome: (84471/1) FERNANDO PINHEIRO DA SILVA
Cargo/Função: (4740) APOIO ADM EDUC PROFISSIONALIZADO-30
Un. Adm: (009326) E E PE ERNESTO CAMILO BARRETO
A Partir de: 13/12/2022 Até11/01/2023

Processo N.:

Nome: (60561/4) MARIA ARMINDA BUFALO
Cargo/Função: (3441) PROFESSOR EDUC. BASICA
Un. Adm: (011037) E E PROF RENILDA SILVA MORAES
A Partir de: 21/11/2022 Até18/02/2023

Processo N.:

Nome: (76298/30) MARIZETH DE AMORIM CAMPOS
Cargo/Função: (3441) PROFESSOR EDUC. BASICA
Un. Adm: (012688) E E ANTONIO JOAO RIBEIRO
A Partir de: 23/11/2022 Até21/01/2023

Processo N.:

Nome: (122683/25) ROGER ADAO DO CARMO VILANOVA
Cargo/Função: (3441) PROFESSOR EDUC. BASICA
Un. Adm: (215961) COORD DE GESTAO PEDAGOGICA
A Partir de: 16/11/2022 Até05/12/2022

Processo N.:

Nome: (236089/1) STEFANNY FERREIRA CAVALCANTE
Cargo/Função: (4740) APOIO ADM EDUC PROFISSIONALIZADO-30
Un. Adm: (211095) NUC DE CADASTRAMENTO
A Partir de: 12/11/2022 Até11/12/2022

Processo N.:

Nome: (122329/27) TANIELE APARECIDA DA SILVA
Cargo/Função: (3441) PROFESSOR EDUC. BASICA
Un. Adm: (012378) E E ARNALDO ESTEVAO FIGUEIREDO
A Partir de: 25/11/2022 Até24/12/2022

Processo N.:

Nome: (85170/1) VOLME OLIVEIRA DOS SANTOS
Cargo/Função: (4731) TEC ADM EDUC PROFISSIONALIZADO-30
Un. Adm: (014958) E E ANTONIO JOSE DE LIMA
A Partir de: 29/11/2022 Até06/02/2023

PUBLICADA, REGISTRADA, CUMPRÁ-SE.
Cuiabá-MT, 05 de Janeiro de 2023.
Alan Resende Porto
Secretário de Estado de Educação

BOLETIM DE PESSOAL/SEDUC/00019/2023

DE: 06/01/2023

O(A) Secretário de Estado de Educação no uso de suas atribuições que lhes são conferidas por lei,

Resolve: RETIFICAR

Evento: LICENÇA PARA TRATAMENTO DE SAUDE

Processo N.:

Nome: (227382/1) ANDREIA ROCHA DE SOUZA GOI
Cargo/Função: (4731) TEC ADM EDUC PROFISSIONALIZADO-30
Un. Adm: (011215) E E SAO PEDRO APOSTOLO
A Partir de: 08/11/2022 Até06/01/2023

PUBLICADA, REGISTRADA, CUMPRÁ-SE.
Cuiabá-MT, 05 de Janeiro de 2023.
Alan Resende Porto
Secretário de Estado de Educação

BOLETIM DE PESSOAL/SEDUC/00020/2023

DE: 06/01/2023

O(A) Secretário de Estado de Educação no uso de suas atribuições que lhes são conferidas por lei,

Resolve: AUTORIZAR

Evento: READAPTAÇÃO DE FUNÇÃO

Processo N.:

Nome: (119666/11) JOAO LOPES DOS SANTOS
Un. Adm: (010804) E E PIO MACHADO
A Partir de: 12/12/2022 Até09/02/2023

PUBLICADA, REGISTRADA, CUMPRÁ-SE.
Cuiabá-MT, 05 de Janeiro de 2023.
Alan Resende Porto
Secretário de Estado de Educação

SETASC

SECRETARIA DE ESTADO DE ASSISTÊNCIA SOCIAL E CIDADANIA

BOLETIM DE PESSOAL/SETASC/00005/2023

DE: 06/01/2023

O(A) Sec de Assistencia Social e Cidadania no uso de suas atribuições que lhes são conferidas por lei,

Resolve: DEFERIR

Evento: LICENÇA PARA TRATAMENTO DE SAUDE

Processo N.:

Nome: (79517/1) HILDESON RODRIGUES MOREIRA
Cargo/Função: (6078) APOIO DESENV ECO SOC L 10177/14
Un. Adm: (191183) COORD DE APOIO LOGISTICO
A Partir de: 08/10/2022 Até06/11/2022

Processo N.:

Nome: (253820/1) NATHALIA TASSIANE RODRIGUES TOSTES
Cargo/Função: (6052) TECNICO DESENV ECO SOC L 10177/14
Un. Adm: (200581) COORD DE ORCAMENTO E CONVENIOS
A Partir de: 12/12/2022 Até10/01/2023

PUBLICADA, REGISTRADA, CUMPRÁ-SE.
Cuiabá-MT, 05 de Janeiro de 2023.
Grasielle Paes da Silva Bugalho
Sec de Assistencia Social e Cidadania

BOLETIM DE PESSOAL/SETASC/00006/2023

DE: 06/01/2023

O(A) Sec de Assistencia Social e Cidadania no uso de suas atribuições que lhes são conferidas por lei,

Resolve: DEFERIR

Evento: LICENÇA PREMIO - GOZO

Processo N.: SETASC-PRO-2023/00040

Nome: (256980/1) ELAYNE KAROLINE ALMEIDA SOUZA
Cargo/Função: (6052) TECNICO DESENV ECO SOC L 10177/14
Quinquênio de Referência: 01/07/2014 Ate 30/06/2019
A Partir de: 23/03/2023 Até21/04/2023

Processo N.: SETASC-PRO-2023/00036

Nome: (257398/1) FATIMA VIEIRA DO PRADO
Cargo/Função: (9184) ANALISTA DO SIST. SOCIOEDUCATIVO
Quinquênio de Referência: 04/08/2014 Ate 03/08/2019
A Partir de: 16/01/2023 Até14/02/2023

PUBLICADA, REGISTRADA, CUMPRÁ-SE.
Cuiabá-MT, 05 de Janeiro de 2023.
Grasielle Paes da Silva Bugalho
Sec de Assistencia Social e Cidadania

SECITEC

SECRETARIA DE ESTADO DE CIÊNCIA, TECNOLOGIA E INOVAÇÃO

PORTARIA/SECITECI/00002/2023

DE: 06/01/2023

O(A) Secretário de Estado de Ciência, Tecnologia e Inovação no uso de suas atribuições que lhes são conferidas por lei,

Resolve: RETIFICAR

Evento: DESIGNAÇÃO EM SUBSTITUIÇÃO CARGO EM COMISSÃO/FUNÇÃO

Processo N.: SECITECI-PRO-2022/04365

Nome: (305117/1) RHAYELLE MONIQUE ANGELA RODRIGUES
A Partir de: 02/01/2023 Até11/01/2023

Cargo/Função: (11509) DGA-6
Substituído: (301153/2) GISELE TATIANE DA SILVA SOUZA
Un. Adm: (203386) COORD DE DESENVOLVIMENTO EDUCACIONAL

PUBLICADA, REGISTRADA, CUMPRÁ-SE.
Cuiabá-MT, 05 de Janeiro de 2023.
Allan Kardec Pinto Acosta Benitez
Secretário de Estado de Ciência, Tecnologia e Inovação

SEDEC

SECRETARIA DE ESTADO DE DESENVOLVIMENTO ECONÔMICO

PORTARIA/SEDEC/00001/2023

DE: 06/01/2023

O(A) Secretário de Estado de Desenvolvimento Economico no uso de suas atribuições que lhes são conferidas por lei,

Resolve: DESIGNAR

Evento: DESIGNAÇÃO EM SUBSTITUIÇÃO CARGO EM COMISSÃO/FUNÇÃO

Processo N.: CI N°03049/2022

Nome: (255269/1) ALBERTO CEZARINO DA SILVA

A Partir de: 02/01/2023 Até16/01/2023

Cargo/Função: (11509) DGA-6

Substituído: (304500/2) NATALHYA BERCHTOLD LOMEU

Un. Adm: (209791) COORD DE GESTAO DE PROGRAMAS DE INCENTIVOS

PUBLICADA, REGISTRADA, CUMPRE-SE.
Cuiabá-MT, 05 de Janeiro de 2023.
Cesar Alberto Miranda Lima dos Santos Costa
Secretário de Estado de Desenvolvimento Economico

SES

SECRETARIA DE ESTADO DE SAÚDE

PORTARIA/SES/00007/2023

DE: 06/01/2023

O(A) Secretário de Estado de Saúde no uso de suas atribuições que lhes são conferidas por lei,

Resolve: DESIGNAR

Evento: DESIGNAÇÃO EM SUBSTITUIÇÃO CARGO EM COMISSÃO/FUNÇÃO

Processo N.: SES-PRO-2022/60414

Nome: (42947/2) SERGIO RICARDO RIBEIRO

A Partir de: 05/12/2022 Até03/01/2023

Cargo/Função: (11606) DGA-6 SERVIDOR

Substituído: (255420/1) MARTA CAROLINE PEREIRA MARTINS

Un. Adm: (216208) COORD DE PROV E MOVIMENT DE PESSOAL

PUBLICADA, REGISTRADA, CUMPRE-SE.
Cuiabá-MT, 05 de Janeiro de 2023.
Gilberto Gomes de Figueiredo
Secretário de Estado de Saúde

PORTARIA/SES/00008/2023

DE: 06/01/2023

O(A) Secretário de Estado de Saúde no uso de suas atribuições que lhes são conferidas por lei,

Resolve: CONCEDER

Evento: Regime de Plantão nos termos do Edital 002/SES/2020.

Processo N.: SES-PRO-2022/51456

Nome: (319529/1) CARMEN DE SOUSA SERNA

Cargo/Função: (12038) NIVEL TECNICO ASSISTENCIAL

Referência: 000 Carga Horária: 40H

Un. Adm: (209716) CENT INTEG ATENCAO PSICOSSOC ADAUTO BOTELHO

CIAPS

A Partir de: 01/10/2022 Até29/10/2022

Qtde Plantões: 13

PUBLICADA, REGISTRADA, CUMPRE-SE.
Cuiabá-MT, 05 de Janeiro de 2023.
Gilberto Gomes de Figueiredo
Secretário de Estado de Saúde

PORTARIA/SES/00009/2023

DE: 06/01/2023

O(A) Secretário de Estado de Saúde no uso de suas atribuições que lhes são conferidas por lei,

Resolve: CESSAR OS EFEITOS

Evento: Regime de Plantão SUS LC n°441/2011

Processo N.: SES-PRO-2022/51986

Nome: (292637/3) ISANETE CORDEIRO DA CONCEICAO

Cargo/Função: (12038) NIVEL TECNICO ASSISTENCIAL

Un. Adm: (195740) HOSP REGIONAL DE SINOP

A Partir de: 31/10/2022

Processo N.: SES-PRO-2022/51986

Nome: (297002/3) KEYLA DAMASCENO DA CRUZ

Cargo/Função: (12038) NIVEL TECNICO ASSISTENCIAL

Un. Adm: (195740) HOSP REGIONAL DE SINOP

A Partir de: 28/10/2022

PUBLICADA, REGISTRADA, CUMPRE-SE.
Cuiabá-MT, 05 de Janeiro de 2023.
Gilberto Gomes de Figueiredo
Secretário de Estado de Saúde

PORTARIA/SES/00010/2023

DE: 06/01/2023

O(A) Secretário de Estado de Saúde no uso de suas atribuições que lhes são conferidas por lei,

Resolve: CONCEDER

Evento: Regime de Plantão SUS LC n°441/2011

Processo N.: SES-PRO-2022/51212

Nome: (299515/3) ADEANNE FARIAS DE JESUS PEREIRA

Cargo/Função: (12036) NIVEL SUPERIOR ASSISTENCIAL

Referência: 000 Carga Horária: 40H

Un. Adm: (118710) UNID ESPECIAL DE CONTR MOVIMENTACAO DE PESSOAL

A Partir de: 04/10/2022 Até28/10/2022

Qtde Plantões: 8

Processo N.: SES-PRO-2022/51151

Nome: (299044/2) ADEILSON APARICIO DA COSTA

Cargo/Função: (12050) NIVEL FUNDAMENTAL

Referência: 000 Carga Horária: 40H

Un. Adm: (195707) HOSP REGIONAL DOUTOR ANTONIO CARLOS SOUTO

FONTES

A Partir de: 01/10/2022 Até31/10/2022

Qtde Plantões: 14

Processo N.: SES-PRO-2022/51189

Nome: (321726/1) ADELIA ISABEL DA CUNHA ALVES

Cargo/Função: (12036) NIVEL SUPERIOR ASSISTENCIAL

Referência: 000 Carga Horária: 40H

Un. Adm: (118710) UNID ESPECIAL DE CONTR MOVIMENTACAO DE PESSOAL

A Partir de: 11/10/2022 Até31/10/2022

Qtde Plantões: 11

Processo N.: SES-PRO-2022/51986

Nome: (299149/2) ADELMO EWKURU MAHKUKURYE

Cargo/Função: (12038) NIVEL TECNICO ASSISTENCIAL

Referência: 000 Carga Horária: 40H

Un. Adm: (195740) HOSP REGIONAL DE SINOP

A Partir de: 03/10/2022 Até31/10/2022

Qtde Plantões: 13

Processo N.: SES-PRO-2022/35179

Nome: (296937/3) ADEMAR PEREIRA DE OLIVEIRA

Cargo/Função: (12038) NIVEL TECNICO ASSISTENCIAL

Referência: 000 Carga Horária: 40H

Un. Adm: (195740) HOSP REGIONAL DE SINOP

A Partir de: 24/07/2022 Até31/07/2022

Qtde Plantões: 5

Processo N.: SES-PRO-2022/51986

Nome: (296937/3) ADEMAR PEREIRA DE OLIVEIRA

Cargo/Função: (12038) NIVEL TECNICO ASSISTENCIAL

Referência: 000 Carga Horária: 40H

Un. Adm: (195740) HOSP REGIONAL DE SINOP

A Partir de: 01/10/2022 Até31/10/2022

Qtde Plantões: 14

Processo N.: SES-PRO-2022/51456

Nome: (51460/1) ADENIR RIBEIRO CORREA

Cargo/Função: (4946) PROFIS TEC NIV MEDIO SERV SAUDE SUS

Referência: D-012 Carga Horária: 40H

Un. Adm: (197246) COORD DE APOIO TECNICO DO CIAFS

A Partir de: 01/10/2022 Até31/10/2022

Qtde Plantões: 14

Processo N.: SES-PRO-2022/51148

Nome: (297122/2) ADRIANA BATISTA DE OLIVEIRA

Cargo/Função: (12038) NIVEL TECNICO ASSISTENCIAL

Referência: 000 Carga Horária: 40H

Un. Adm: (118710) UNID ESPECIAL DE CONTR MOVIMENTACAO DE PESSOAL

A Partir de: 04/10/2022 Até28/10/2022

Qtde Plantões: 9

Processo N.: SES-PRO-2022/51189

Nome: (319142/1) ADRIANA DE OLIVEIRA LEITE HURTADO

Cargo/Função: (12036) NIVEL SUPERIOR ASSISTENCIAL

Referência: 000 Carga Horária: 40H

Un. Adm: (118710) UNID ESPECIAL DE CONTR MOVIMENTACAO DE PESSOAL

A Partir de: 01/10/2022 Até31/10/2022

Qtde Plantões: 14

Processo N.: SES-PRO-2022/51456

Nome: (319694/1) ADRIANA FERREIRA DOS SANTOS

Cargo/Função: (12038) NIVEL TECNICO ASSISTENCIAL

Referência: 000 Carga Horária: 40H

Un. Adm: (209716) CENT INTEG ATENCAO PSICOSSOC ADAUTO BOTELHO

CIAPS

A Partir de: 02/10/2022 Até30/10/2022

Qtde Plantões: 13

Processo N.: SES-PRO-2022/51213

Nome: (301084/2) ADRIANE DA SILVA SOARES

Cargo/Função: (12038) NIVEL TECNICO ASSISTENCIAL

Referência: 000 Carga Horária: 40H

Un. Adm: (118710) UNID ESPECIAL DE CONTR MOVIMENTACAO DE PESSOAL

A Partir de: 01/10/2022 Até29/10/2022

Qtde Plantões: 13

Processo N.: SES-PRO-2022/51213

Nome: (295074/3) ADAIR ESTROGILDA PINHEIRO

Cargo/Função: (12038) NIVEL TECNICO ASSISTENCIAL

Referência: 000 Carga Horária: 40H

Un. Adm: (118710) UNID ESPECIAL DE CONTR MOVIMENTACAO DE PESSOAL

A Partir de: 02/10/2022 Até30/10/2022

Qtde Plantões: 14

Processo N.: SES-PRO-2022/51189

Nome: (315758/1) AENNE ZANDONADI RODRIGUES SANTANA
Cargo/Função: (12036) NIVEL SUPERIOR ASSISTENCIAL
Referência: 000 Carga Horária: 40H
Un. Adm: (118710) UNID ESPECIAL DE CONTR MOVIMENTACAO DE PESSOAL
A Partir de: 01/10/2022 Até31/10/2022
Qtde Plantões: 14

Processo N.: SES-PRO-2022/51148

Nome: (304117/1) AGUIDA ERMOZINA DA SILVA
Cargo/Função: (12038) NIVEL TECNICO ASSISTENCIAL
Referência: 000 Carga Horária: 40H
Un. Adm: (118710) UNID ESPECIAL DE CONTR MOVIMENTACAO DE PESSOAL
A Partir de: 02/10/2022 Até31/10/2022
Qtde Plantões: 14

Processo N.: SES-PRO-2022/51744

Nome: (104967/1) AISSAR JABUR MALUF
Cargo/Função: (4912) PROFIS TEC NIV SUPERIOR SERV SAUDE SUS
Referência: D-007 Carga Horária: 40H
Un. Adm: (195685) HOSP REGIONAL RONDONOPOLIS IRMA ELZA GIOVANELLA
A Partir de: 02/10/2022 Até28/10/2022
Qtde Plantões: 13

Processo N.: SES-PRO-2022/51189

Nome: (319128/1) ALAN DAS CHAGAS RODRIGUES
Cargo/Função: (12036) NIVEL SUPERIOR ASSISTENCIAL
Referência: 000 Carga Horária: 40H
Un. Adm: (118710) UNID ESPECIAL DE CONTR MOVIMENTACAO DE PESSOAL
A Partir de: 01/10/2022 Até31/10/2022
Qtde Plantões: 13

Processo N.: SES-PRO-2022/51212

Nome: (300320/2) ALAN SOUZA DA CRUZ
Cargo/Função: (12036) NIVEL SUPERIOR ASSISTENCIAL
Referência: 000 Carga Horária: 40H
Un. Adm: (118710) UNID ESPECIAL DE CONTR MOVIMENTACAO DE PESSOAL
A Partir de: 04/10/2022 Até26/10/2022
Qtde Plantões: 11

Processo N.: SES-PRO-2022/51986

Nome: (306612/2) ALCIONE ALVES DE LARA
Cargo/Função: (12038) NIVEL TECNICO ASSISTENCIAL
Referência: 000 Carga Horária: 40H
Un. Adm: (195740) HOSP REGIONAL DE SINOP
A Partir de: 01/10/2022 Até29/10/2022
Qtde Plantões: 11

Processo N.: SES-PRO-2022/51148

Nome: (28750/6) ALCIONE SEBASTIAO ARAUJO BASTOS
Cargo/Função: (12038) NIVEL TECNICO ASSISTENCIAL
Referência: 000 Carga Horária: 40H
Un. Adm: (118710) UNID ESPECIAL DE CONTR MOVIMENTACAO DE PESSOAL
A Partir de: 02/10/2022 Até30/10/2022
Qtde Plantões: 12

Processo N.: SES-PRO-2022/51151

Nome: (62175/3) ALESANDRA DA SILVA CAMPOS SANTOS
Cargo/Função: (12050) NIVEL FUNDAMENTAL
Referência: 000 Carga Horária: 40H
Un. Adm: (118710) UNID ESPECIAL DE CONTR MOVIMENTACAO DE PESSOAL
A Partir de: 01/10/2022 Até31/10/2022
Qtde Plantões: 13

Processo N.: SES-PRO-2022/53544

Nome: (299369/3) ALESSANDRA SILVA CAVALCANTE
Cargo/Função: (12036) NIVEL SUPERIOR ASSISTENCIAL
Referência: 000 Carga Horária: 40H
Un. Adm: (195758) HOSP ESTADUAL LOUSITE FERREIRA DA SILVA
A Partir de: 02/10/2022 Até30/10/2022
Qtde Plantões: 12

Processo N.: SES-PRO-2022/51213

Nome: (319239/1) ALEX SANDRO BARBOSA SILVA
Cargo/Função: (12038) NIVEL TECNICO ASSISTENCIAL
Referência: 000 Carga Horária: 40H
Un. Adm: (118710) UNID ESPECIAL DE CONTR MOVIMENTACAO DE PESSOAL
A Partir de: 04/10/2022 Até30/10/2022
Qtde Plantões: 14

Processo N.: SES-PRO-2022/52787

Nome: (319362/1) ALEXANDRA TACIANA DRESCH MARQUES DA SILVA
Cargo/Função: (12044) NIVEL MEDIO ADMINISTRATIVO
Referência: 000 Carga Horária: 40H
Un. Adm: (195693) HOSP REGIONAL DE SORRISO
A Partir de: 01/10/2022 Até31/10/2022
Qtde Plantões: 5

Processo N.: SES-PRO-2022/51986

Nome: (292654/3) ALICE ALVES CARDOSO
Cargo/Função: (12038) NIVEL TECNICO ASSISTENCIAL
Referência: 000 Carga Horária: 40H
Un. Adm: (195740) HOSP REGIONAL DE SINOP
A Partir de: 04/10/2022 Até31/10/2022
Qtde Plantões: 11

Processo N.: SES-PRO-2022/51456

Nome: (307131/2) ALINE RABELO DA SILVA CUNHA
Cargo/Função: (12038) NIVEL TECNICO ASSISTENCIAL
Referência: 000 Carga Horária: 40H
Un. Adm: (197238) SUPERINT DO CIAFS
A Partir de: 01/10/2022 Até31/10/2022
Qtde Plantões: 13

Processo N.: SES-PRO-2022/51213

Nome: (295139/3) ALVINA LEITE DA SILVA BATISTA
Cargo/Função: (12038) NIVEL TECNICO ASSISTENCIAL
Referência: 000 Carga Horária: 40H
Un. Adm: (118710) UNID ESPECIAL DE CONTR MOVIMENTACAO DE PESSOAL
A Partir de: 02/10/2022 Até30/10/2022
Qtde Plantões: 10

Processo N.: SES-PRO-2022/51213

Nome: (319223/1) ALZIRA DA LUZ SILVA
Cargo/Função: (12038) NIVEL TECNICO ASSISTENCIAL
Referência: 000 Carga Horária: 40H
Un. Adm: (118710) UNID ESPECIAL DE CONTR MOVIMENTACAO DE PESSOAL
A Partir de: 04/10/2022 Até30/10/2022
Qtde Plantões: 12

Processo N.: SES-PRO-2022/51213

Nome: (316616/1) ALZIRA DOS ANJOS ARAUJO
Cargo/Função: (12038) NIVEL TECNICO ASSISTENCIAL
Referência: 000 Carga Horária: 40H
Un. Adm: (118710) UNID ESPECIAL DE CONTR MOVIMENTACAO DE PESSOAL
A Partir de: 02/10/2022 Até30/10/2022
Qtde Plantões: 13

Processo N.: SES-PRO-2022/51213

Nome: (144748/8) AMANDA KENNYA DELGADO DOS SANTOS
Cargo/Função: (12038) NIVEL TECNICO ASSISTENCIAL
Referência: 000 Carga Horária: 40H
Un. Adm: (118710) UNID ESPECIAL DE CONTR MOVIMENTACAO DE PESSOAL
A Partir de: 01/10/2022 Até25/10/2022
Qtde Plantões: 13

Processo N.: SES-PRO-2022/25799

Nome: (299019/1) AMAURI LUIZ DEFACCI
Cargo/Função: (12042) NIVEL SUPERIOR ADMINISTRATIVO
Referência: 000 Carga Horária: 40H
Un. Adm: (195740) HOSP REGIONAL DE SINOP
A Partir de: 01/04/2022 Até01/04/2022
Qtde Plantões: 1

Processo N.: SES-PRO-2022/53544

Nome: (305549/2) ANA CAROLINE FIGUEIREDO
Cargo/Função: (12036) NIVEL SUPERIOR ASSISTENCIAL
Referência: 000 Carga Horária: 40H
Un. Adm: (195758) HOSP ESTADUAL LOUSITE FERREIRA DA SILVA
A Partir de: 12/10/2022 Até30/10/2022
Qtde Plantões: 10

Processo N.: SES-PRO-2022/51212

Nome: (294889/2) ANA CLAUDIA CAVALCANTE LEITAO
Cargo/Função: (12036) NIVEL SUPERIOR ASSISTENCIAL
Referência: 000 Carga Horária: 40H
Un. Adm: (118710) UNID ESPECIAL DE CONTR MOVIMENTACAO DE PESSOAL
A Partir de: 02/10/2022 Até30/10/2022
Qtde Plantões: 14

Processo N.: SES-PRO-2022/51148

Nome: (269745/5) ANA LUCIA DA SILVA FERNANDES
Cargo/Função: (12038) NIVEL TECNICO ASSISTENCIAL
Referência: 000 Carga Horária: 40H
Un. Adm: (118710) UNID ESPECIAL DE CONTR MOVIMENTACAO DE PESSOAL
A Partir de: 02/10/2022 Até30/10/2022
Qtde Plantões: 14

Processo N.: SES-PRO-2022/51986

Nome: (297031/2) ANA PAULA GARCIA DOMINGUES
Cargo/Função: (12038) NIVEL TECNICO ASSISTENCIAL
Referência: 000 Carga Horária: 40H
Un. Adm: (195740) HOSP REGIONAL DE SINOP
A Partir de: 01/10/2022 Até31/10/2022
Qtde Plantões: 11

Processo N.: SES-PRO-2022/47106

Nome: (217603/4) ANA PAULA NEVES DA COSTA
Cargo/Função: (12038) NIVEL TECNICO ASSISTENCIAL
Referência: 000 Carga Horária: 40H
Un. Adm: (197041) COORD DO SERVICO DE ATEND MOVEL DE URGENCIA
SAMU
A Partir de: 01/09/2022 Até30/09/2022
Qtde Plantões: 8

Processo N.: SES-PRO-2022/53544

Nome: (301090/2) ANA PAULA SANTANA DA SILVA
Cargo/Função: (12036) NIVEL SUPERIOR ASSISTENCIAL
Referência: 000 Carga Horária: 40H
Un. Adm: (195758) HOSP ESTADUAL LOUSITE FERREIRA DA SILVA
A Partir de: 01/10/2022 Até31/10/2022
Qtde Plantões: 13

Processo N.: SES-PRO-2022/51986

Nome: (299756/2) ANDERLEIA BRITO GONCALVES
Cargo/Função: (12038) NIVEL TECNICO ASSISTENCIAL
Referência: 000 Carga Horária: 40H
Un. Adm: (195740) HOSP REGIONAL DE SINOP
A Partir de: 01/10/2022 Até31/10/2022
Qtde Plantões: 13

Processo N.: SES-PRO-2022/51151

Nome: (304142/1) ANDERSON DE SOUZA TAVARES
Cargo/Função: (12050) NIVEL FUNDAMENTAL
Referência: 000 Carga Horária: 40H
Un. Adm: (118710) UNID ESPECIAL DE CONTR MOVIMENTACAO DE PESSOAL
A Partir de: 01/10/2022 Até31/10/2022
Qtde Plantões: 13

Processo N.: SES-PRO-2022/37421

Nome: (292803/3) ANDRE LUIS WEBER
Cargo/Função: (12038) NIVEL TECNICO ASSISTENCIAL
Referência: 000 Carga Horária: 40H
Un. Adm: (195740) HOSP REGIONAL DE SINOP
A Partir de: 01/06/2022 Até29/06/2022
Qtde Plantões: 14

Processo N.: SES-PRO-2022/51986

Nome: (292803/3) ANDRE LUIS WEBER
Cargo/Função: (12038) NIVEL TECNICO ASSISTENCIAL
Referência: 000 Carga Horária: 40H
Un. Adm: (195740) HOSP REGIONAL DE SINOP
A Partir de: 01/10/2022 Até29/10/2022
Qtde Plantões: 14

Processo N.: SES-PRO-2022/53544

Nome: (320792/1) ANDREA FONSECA DE ANUNCIACAO LIMA
Cargo/Função: (12036) NIVEL SUPERIOR ASSISTENCIAL
Referência: 000 Carga Horária: 40H
Un. Adm: (195758) HOSP ESTADUAL LOUSITE FERREIRA DA SILVA
A Partir de: 01/10/2022 Até25/10/2022
Qtde Plantões: 8

Processo N.: SES-PRO-2022/51148

Nome: (305278/1) ANDREIA ARRUDA COSTA
Cargo/Função: (12038) NIVEL TECNICO ASSISTENCIAL
Referência: 000 Carga Horária: 40H
Un. Adm: (118710) UNID ESPECIAL DE CONTR MOVIMENTACAO DE PESSOAL
A Partir de: 02/10/2022 Até26/10/2022
Qtde Plantões: 8

Processo N.: SES-PRO-2022/51456

Nome: (120221/1) ANDREIA PIMENTA ANDO
Cargo/Função: (4946) PROFIS TEC NIV MEDIO SERV SAUDE SUS
Referência: D-006 Carga Horária: 40H
Un. Adm: (197254) COORD DA UNIDADE III
A Partir de: 02/10/2022 Até28/10/2022
Qtde Plantões: 12

Processo N.: SES-PRO-2022/53544

Nome: (320205/1) ANDRELINA COSTA LOURENCO GERALDES
Cargo/Função: (12036) NIVEL SUPERIOR ASSISTENCIAL
Referência: 000 Carga Horária: 40H
Un. Adm: (195758) HOSP ESTADUAL LOUSITE FERREIRA DA SILVA
A Partir de: 01/10/2022 Até31/10/2022
Qtde Plantões: 12

Processo N.: SES-PRO-2022/52810

Nome: (319361/1) ANDRESSA CAROLINE AGUIAR LORENZI
Cargo/Função: (12044) NIVEL MEDIO ADMINISTRATIVO
Referência: 000 Carga Horária: 40H
Un. Adm: (195693) HOSP REGIONAL DE SORRISO
A Partir de: 09/10/2022 Até29/10/2022
Qtde Plantões: 4

Processo N.: SES-PRO-2022/51986

Nome: (299132/2) ANTONILZA BARBOSA DA CONCEICAO
Cargo/Função: (12038) NIVEL TECNICO ASSISTENCIAL
Referência: 000 Carga Horária: 40H
Un. Adm: (195740) HOSP REGIONAL DE SINOP
A Partir de: 02/10/2022 Até30/10/2022
Qtde Plantões: 13

Processo N.: SES-PRO-2022/53544

Nome: (215110/2) ANTONIO WALDEMIR VIEIRA ACCIOLY FILHO
Cargo/Função: (12036) NIVEL SUPERIOR ASSISTENCIAL
Referência: 000 Carga Horária: 40H
Un. Adm: (195758) HOSP ESTADUAL LOUSITE FERREIRA DA SILVA
A Partir de: 04/10/2022 Até26/10/2022
Qtde Plantões: 14

Processo N.: SES-PRO-2022/51148

Nome: (295259/3) APARECIDA CAMPOS DO NASCIMENTO
Cargo/Função: (12038) NIVEL TECNICO ASSISTENCIAL
Referência: 000 Carga Horária: 40H
Un. Adm: (118710) UNID ESPECIAL DE CONTR MOVIMENTACAO DE PESSOAL
A Partir de: 04/10/2022 Até28/10/2022
Qtde Plantões: 12

Processo N.: SES-PRO-2022/51456

Nome: (321805/1) APARECIDA FERREIRA DE SOUZA
Cargo/Função: (12038) NIVEL TECNICO ASSISTENCIAL
Referência: 000 Carga Horária: 40H
Un. Adm: (197262) COORD DO CENT DE ATENCAO PSICOSSOC ALCOL
DROGAS
A Partir de: 06/10/2022 Até18/10/2022
Qtde Plantões: 6

Processo N.: SES-PRO-2022/51148

Nome: (295794/2) APARECIDA SILVA PRUDENCIO DE DEUS E MOURA
Cargo/Função: (12038) NIVEL TECNICO ASSISTENCIAL
Referência: 000 Carga Horária: 40H
Un. Adm: (118710) UNID ESPECIAL DE CONTR MOVIMENTACAO DE PESSOAL
A Partir de: 04/10/2022 Até28/10/2022
Qtde Plantões: 13

Processo N.: SES-PRO-2022/51986

Nome: (301010/3) APOLIANE MILHOMENS SILVA
Cargo/Função: (12038) NIVEL TECNICO ASSISTENCIAL
Referência: 000 Carga Horária: 40H
Un. Adm: (195740) HOSP REGIONAL DE SINOP
A Partir de: 02/10/2022 Até30/10/2022
Qtde Plantões: 13

Processo N.: SES-PRO-2022/51212

Nome: (308316/1) ARIANE SILVA MENDES
Cargo/Função: (12036) NIVEL SUPERIOR ASSISTENCIAL
Referência: 000 Carga Horária: 40H
Un. Adm: (118710) UNID ESPECIAL DE CONTR MOVIMENTACAO DE PESSOAL
A Partir de: 01/10/2022 Até31/10/2022
Qtde Plantões: 14

Processo N.: SES-PRO-2022/51986

Nome: (296933/3) BARBARA CLARA SILVA TRINDADE
Cargo/Função: (12038) NIVEL TECNICO ASSISTENCIAL
Referência: 000 Carga Horária: 40H
Un. Adm: (195740) HOSP REGIONAL DE SINOP
A Partir de: 02/10/2022 Até30/10/2022
Qtde Plantões: 14

Processo N.: SES-PRO-2022/51148

Nome: (126095/4) BARBARA GONCALVES DA MOTA
Cargo/Função: (12038) NIVEL TECNICO ASSISTENCIAL
Referência: 000 Carga Horária: 40H
Un. Adm: (118710) UNID ESPECIAL DE CONTR MOVIMENTACAO DE PESSOAL
A Partir de: 01/10/2022 Até31/10/2022
Qtde Plantões: 12

Processo N.: SES-PRO-2022/52831

Nome: (319522/1) BEATRIZ MOURA DOS SANTOS
Cargo/Função: (12046) NIVEL FUNDAMENTAL ADMINISTRATIVO
Referência: 000 Carga Horária: 40H
Un. Adm: (195693) HOSP REGIONAL DE SORRISO
A Partir de: 03/10/2022 Até31/10/2022
Qtde Plantões: 14

Processo N.: SES-PRO-2022/51456

Nome: (264056/5) BENEDITA JUSSARA DE HUNGRIA LIMA
Cargo/Função: (12038) NIVEL TECNICO ASSISTENCIAL
Referência: 000 Carga Horária: 40H
Un. Adm: (209716) CENT INTEG ATENCAO PSICOSSOC ADAUTO BOTELHO
CIAPS
A Partir de: 02/10/2022 Até30/10/2022
Qtde Plantões: 13

Processo N.: SES-PRO-2022/51213

Nome: (319443/1) BENEDITO PRADO GONCALVES
Cargo/Função: (12038) NIVEL TECNICO ASSISTENCIAL
Referência: 000 Carga Horária: 40H
Un. Adm: (118710) UNID ESPECIAL DE CONTR MOVIMENTACAO DE PESSOAL
A Partir de: 02/10/2022 Até30/10/2022
Qtde Plantões: 13

Processo N.: SES-PRO-2022/53544

Nome: (320828/1) BRENDA LORRANY DE OLIVEIRA
Cargo/Função: (12036) NIVEL SUPERIOR ASSISTENCIAL
Referência: 000 Carga Horária: 40H
Un. Adm: (195758) HOSP ESTADUAL LOUSITE FERREIRA DA SILVA
A Partir de: 01/10/2022 Até31/10/2022
Qtde Plantões: 14

Processo N.: SES-PRO-2022/51148

Nome: (299856/2) BRUNA FERNANDES CORDEIRO
Cargo/Função: (12038) NIVEL TECNICO ASSISTENCIAL
Referência: 000 Carga Horária: 40H
Un. Adm: (118710) UNID ESPECIAL DE CONTR MOVIMENTACAO DE PESSOAL
A Partir de: 01/10/2022 Até31/10/2022
Qtde Plantões: 14

Processo N.: SES-PRO-2022/52787

Nome: (296796/3) BRUNO BINSFELD
Cargo/Função: (12044) NIVEL MEDIO ADMINISTRATIVO
Referência: 000 Carga Horária: 40H
Un. Adm: (195693) HOSP REGIONAL DE SORRISO
A Partir de: 02/10/2022 Até30/10/2022
Qtde Plantões: 5

Processo N.: SES-PRO-2022/51189

Nome: (299619/2) BRUNO DA SILVA SANTOS
Cargo/Função: (12036) NIVEL SUPERIOR ASSISTENCIAL
Referência: 000 Carga Horária: 40H
Un. Adm: (118710) UNID ESPECIAL DE CONTR MOVIMENTACAO DE PESSOAL
A Partir de: 02/10/2022 Até25/10/2022
Qtde Plantões: 13

Processo N.: SES-PRO-2022/53544

Nome: (320968/1) BRUNO PONTES VITORINO
Cargo/Função: (12036) NIVEL SUPERIOR ASSISTENCIAL
Referência: 000 Carga Horária: 40H
Un. Adm: (195758) HOSP ESTADUAL LOUSITE FERREIRA DA SILVA
A Partir de: 01/10/2022 Até31/10/2022
Qtde Plantões: 14

Processo N.: SES-PRO-2022/51986

Nome: (321649/1) CAMILA ALVES MARTINS
Cargo/Função: (12038) NIVEL TECNICO ASSISTENCIAL
Referência: 000 Carga Horária: 40H
Un. Adm: (195740) HOSP REGIONAL DE SINOP
A Partir de: 14/10/2022 Até30/10/2022
Qtde Plantões: 9

Processo N.: SES-PRO-2022/51189

Nome: (317402/2) CAMILA DA SILVA MARTINS
Cargo/Função: (12036) NIVEL SUPERIOR ASSISTENCIAL
Referência: 000 Carga Horária: 40H
Un. Adm: (118710) UNID ESPECIAL DE CONTR MOVIMENTACAO DE PESSOAL
A Partir de: 04/10/2022 Até10/10/2022
Qtde Plantões: 4

Processo N.: SES-PRO-2022/51986

Nome: (292623/3) CAMILA SOUZA DE JESUS
Cargo/Função: (12038) NIVEL TECNICO ASSISTENCIAL
Referência: 000 Carga Horária: 40H
Un. Adm: (195740) HOSP REGIONAL DE SINOP
A Partir de: 04/10/2022 Até28/10/2022
Qtde Plantões: 9

Processo N.: SES-PRO-2022/51148

Nome: (305557/1) CAMILA TOMELINA DA SILVA
Cargo/Função: (12038) NIVEL TECNICO ASSISTENCIAL
Referência: 000 Carga Horária: 40H
Un. Adm: (118710) UNID ESPECIAL DE CONTR MOVIMENTACAO DE PESSOAL
A Partir de: 02/10/2022 Até28/10/2022
Qtde Plantões: 12

Processo N.: SES-PRO-2022/51148

Nome: (307840/1) CARLA ALVES DE OLIVEIRA CUNHA
Cargo/Função: (12038) NIVEL TECNICO ASSISTENCIAL
Referência: 000 Carga Horária: 40H
Un. Adm: (118710) UNID ESPECIAL DE CONTR MOVIMENTACAO DE PESSOAL
A Partir de: 01/10/2022 Até31/10/2022
Qtde Plantões: 13

Processo N.: SES-PRO-2022/51148

Nome: (297125/2) CARLITO DOMINGOS DA SILVA
Cargo/Função: (12038) NIVEL TECNICO ASSISTENCIAL
Referência: 000 Carga Horária: 40H
Un. Adm: (118710) UNID ESPECIAL DE CONTR MOVIMENTACAO DE PESSOAL
A Partir de: 02/10/2022 Até30/10/2022
Qtde Plantões: 14

Processo N.: SES-PRO-2022/51986

Nome: (283784/6) CARLOS ROBERTO BATISTA PETRY
Cargo/Função: (12038) NIVEL TECNICO ASSISTENCIAL
Referência: 000 Carga Horária: 40H
Un. Adm: (195740) HOSP REGIONAL DE SINOP
A Partir de: 02/10/2022 Até30/10/2022
Qtde Plantões: 14

Processo N.: SES-PRO-2022/51151

Nome: (316566/1) CARLOS ROBERTO DA SILVA
Cargo/Função: (12050) NIVEL FUNDAMENTAL
Referência: 000 Carga Horária: 40H
Un. Adm: (118710) UNID ESPECIAL DE CONTR MOVIMENTACAO DE PESSOAL
A Partir de: 01/10/2022 Até31/10/2022
Qtde Plantões: 14

Processo N.: SES-PRO-2022/51148

Nome: (255895/2) CARMELITA SAMPAIO CORREA
Cargo/Função: (12038) NIVEL TECNICO ASSISTENCIAL
Referência: 000 Carga Horária: 40H
Un. Adm: (118710) UNID ESPECIAL DE CONTR MOVIMENTACAO DE PESSOAL
A Partir de: 02/10/2022 Até30/10/2022
Qtde Plantões: 14

Processo N.: SES-PRO-2022/51189

Nome: (263267/3) CAROLINA CARVALHO DA SILVA
Cargo/Função: (12036) NIVEL SUPERIOR ASSISTENCIAL
Referência: 000 Carga Horária: 40H
Un. Adm: (118710) UNID ESPECIAL DE CONTR MOVIMENTACAO DE PESSOAL
A Partir de: 01/10/2022 Até19/10/2022
Qtde Plantões: 8

Processo N.: SES-PRO-2022/37421

Nome: (297033/2) CASSIA DE SOUZA SILVA ALMEIDA
Cargo/Função: (12038) NIVEL TECNICO ASSISTENCIAL
Referência: 000 Carga Horária: 40H
Un. Adm: (195740) HOSP REGIONAL DE SINOP
A Partir de: 04/06/2022 Até26/06/2022
Qtde Plantões: 12

Processo N.: SES-PRO-2022/51986

Nome: (297033/2) CASSIA DE SOUZA SILVA ALMEIDA
Cargo/Função: (12038) NIVEL TECNICO ASSISTENCIAL
Referência: 000 Carga Horária: 40H
Un. Adm: (195740) HOSP REGIONAL DE SINOP
A Partir de: 11/10/2022 Até31/10/2022
Qtde Plantões: 11

Processo N.: SES-PRO-2022/51148

Nome: (296914/2) CATARINA ALVES RODRIGUES
Cargo/Função: (12038) NIVEL TECNICO ASSISTENCIAL
Referência: 000 Carga Horária: 40H
Un. Adm: (118710) UNID ESPECIAL DE CONTR MOVIMENTACAO DE PESSOAL
A Partir de: 02/10/2022 Até30/10/2022
Qtde Plantões: 14

Processo N.: SES-PRO-2022/51986

Nome: (144735/8) CAULINDA APARECIDA DE AMORIM
Cargo/Função: (12038) NIVEL TECNICO ASSISTENCIAL
Referência: 000 Carga Horária: 40H
Un. Adm: (195740) HOSP REGIONAL DE SINOP
A Partir de: 02/10/2022 Até30/10/2022
Qtde Plantões: 13

Processo N.: SES-PRO-2022/51148

Nome: (295250/2) CELESTINA LUCIA DA SILVA
Cargo/Função: (12038) NIVEL TECNICO ASSISTENCIAL
Referência: 000 Carga Horária: 40H
Un. Adm: (118710) UNID ESPECIAL DE CONTR MOVIMENTACAO DE PESSOAL
A Partir de: 02/10/2022 Até30/10/2022
Qtde Plantões: 14

Processo N.: SES-PRO-2022/51213

Nome: (49967/3) CELIA FERREIRA DE SOUZA
Cargo/Função: (12038) NIVEL TECNICO ASSISTENCIAL
Referência: 000 Carga Horária: 40H
Un. Adm: (118710) UNID ESPECIAL DE CONTR MOVIMENTACAO DE PESSOAL
A Partir de: 01/10/2022 Até31/10/2022
Qtde Plantões: 13

Processo N.: SES-PRO-2022/51456

Nome: (298973/2) CELIA REGINA DE BARROS
Cargo/Função: (12038) NIVEL TECNICO ASSISTENCIAL
Referência: 000 Carga Horária: 40H
Un. Adm: (209716) CENT INTEG ATENCAO PSICOSSOC ADAUTO BOTELHO

CIAPS

A Partir de: 01/10/2022 Até31/10/2022
Qtde Plantões: 13

Processo N.: SES-PRO-2022/51213

Nome: (316617/1) CELINA LIMA DE SOUZA
Cargo/Função: (12038) NIVEL TECNICO ASSISTENCIAL
Referência: 000 Carga Horária: 40H
Un. Adm: (118710) UNID ESPECIAL DE CONTR MOVIMENTACAO DE PESSOAL
A Partir de: 02/10/2022 Até30/10/2022
Qtde Plantões: 14

Processo N.: SES-PRO-2022/51456

Nome: (307048/1) CELIO DA GUIA RODRIGUES
Cargo/Função: (12038) NIVEL TECNICO ASSISTENCIAL
Referência: 000 Carga Horária: 40H
Un. Adm: (197238) SUPERINT DO CIAPS
A Partir de: 04/10/2022 Até26/10/2022
Qtde Plantões: 11

Processo N.: SES-PRO-2022/43362

Nome: (304521/2) CENIRA FRANCISCA FERREIRA
Cargo/Função: (12038) NIVEL TECNICO ASSISTENCIAL
Referência: 000 Carga Horária: 40H
Un. Adm: (195740) HOSP REGIONAL DE SINOP
A Partir de: 22/07/2022 Até31/07/2022
Qtde Plantões: 5

Processo N.: SES-PRO-2022/51986

Nome: (304521/2) CENIRA FRANCISCA FERREIRA
Cargo/Função: (12038) NIVEL TECNICO ASSISTENCIAL
Referência: 000 Carga Horária: 40H
Un. Adm: (195740) HOSP REGIONAL DE SINOP
A Partir de: 02/10/2022 Até30/10/2022
Qtde Plantões: 13

Processo N.: SES-PRO-2022/53544

Nome: (281590/3) CHARLES CONCEICAO DE SOUZA
Cargo/Função: (12036) NIVEL SUPERIOR ASSISTENCIAL
Referência: 000 Carga Horária: 40H
Un. Adm: (195758) HOSP ESTADUAL LOUSITE FERREIRA DA SILVA
A Partir de: 04/10/2022 Até28/10/2022
Qtde Plantões: 13

Processo N.: SES-PRO-2022/53544

Nome: (299340/3) CINTHIA KAROLINE DE FREITAS
Cargo/Função: (12036) NIVEL SUPERIOR ASSISTENCIAL
Referência: 000 Carga Horária: 40H
Un. Adm: (195758) HOSP ESTADUAL LOUSITE FERREIRA DA SILVA
A Partir de: 01/10/2022 Até27/10/2022
Qtde Plantões: 11

Processo N.: SES-PRO-2022/51148

Nome: (296376/2) CINTIA LAZARA HILARIO
Cargo/Função: (12038) NIVEL TECNICO ASSISTENCIAL
Referência: 000 Carga Horária: 40H
Un. Adm: (118710) UNID ESPECIAL DE CONTR MOVIMENTACAO DE PESSOAL
A Partir de: 04/10/2022 Até28/10/2022
Qtde Plantões: 13

Processo N.: SES-PRO-2022/51986

Nome: (318303/1) CIRANNA GONCALVES PLACIDO
Cargo/Função: (12038) NIVEL TECNICO ASSISTENCIAL
Referência: 000 Carga Horária: 40H
Un. Adm: (195740) HOSP REGIONAL DE SINOP
A Partir de: 01/10/2022 Até28/10/2022
Qtde Plantões: 13

Processo N.: SES-PRO-2022/51212

Nome: (304769/1) CLARA ROSANGELA FERREIRA DE CARVALHO
Cargo/Função: (12036) NIVEL SUPERIOR ASSISTENCIAL
Referência: 000 Carga Horária: 40H
Un. Adm: (118710) UNID ESPECIAL DE CONTR MOVIMENTACAO DE PESSOAL
A Partir de: 01/10/2022 Até31/10/2022
Qtde Plantões: 14

Processo N.: SES-PRO-2022/51456

Nome: (93259/2) CLAUDIA LOPES DA SILVA
Cargo/Função: (4946) PROFIS TEC NIV MEDIO SERV SAUDE SUS
Referência: D-007 Carga Horária: 40H
Un. Adm: (197254) COORD DA UNIDADE III
A Partir de: 02/10/2022 Até30/10/2022
Qtde Plantões: 4

Processo N.: SES-PRO-2022/51148

Nome: (126573/4) CLAUDINEI MORELLI
Cargo/Função: (12038) NIVEL TECNICO ASSISTENCIAL
Referência: 000 Carga Horária: 40H
Un. Adm: (118710) UNID ESPECIAL DE CONTR MOVIMENTACAO DE PESSOAL
A Partir de: 01/10/2022 Até31/10/2022
Qtde Plantões: 14

Processo N.: SES-PRO-2022/10772

Nome: (94017/1) CLAUDINEI PAIAO
 Cargo/Função: (4989) PROFIS APOIO SERV SAUDE SUS
 Referência: D-007 Carga Horária: 40H
 Un. Adm: (195707) HOSP REG DOUTOR ANTONIO CARLOS SOUTO FONTES
 A Partir de: 02/07/2020 Até30/07/2020
 Qtde Plantões: 13

Processo N.: SES-PRO-2022/51189

Nome: (308978/2) CLAUDNEI ALVES DE ALMEIDA MOREIRA
 Cargo/Função: (12036) NIVEL SUPERIOR ASSISTENCIAL
 Referência: 000 Carga Horária: 40H
 Un. Adm: (118710) UNID ESPECIAL DE CONTR MOVIMENTACAO DE PESSOAL
 A Partir de: 02/10/2022 Até02/10/2022
 Qtde Plantões: 14

Processo N.: SES-PRO-2022/51212

Nome: (294831/3) CLEIA BENEDITA DOS SANTOS COSTA
 Cargo/Função: (12036) NIVEL SUPERIOR ASSISTENCIAL
 Referência: 000 Carga Horária: 40H
 Un. Adm: (118710) UNID ESPECIAL DE CONTR MOVIMENTACAO DE PESSOAL
 A Partir de: 04/10/2022 Até29/10/2022
 Qtde Plantões: 11

Processo N.: SES-PRO-2022/51986

Nome: (299144/2) CLEIDE PEREIRA DE SOUZA
 Cargo/Função: (12038) NIVEL TECNICO ASSISTENCIAL
 Referência: 000 Carga Horária: 40H
 Un. Adm: (195740) HOSP REGIONAL DE SINOP
 A Partir de: 01/10/2022 Até31/10/2022
 Qtde Plantões: 14

Processo N.: SES-PRO-2022/53544

Nome: (320690/1) CLEIDIANE DA SILVA MORAES
 Cargo/Função: (12036) NIVEL SUPERIOR ASSISTENCIAL
 Referência: 000 Carga Horária: 40H
 Un. Adm: (195758) HOSP ESTADUAL LOUSITE FERREIRA DA SILVA
 A Partir de: 01/10/2022 Até27/10/2022
 Qtde Plantões: 10

Processo N.: SES-PRO-2022/51189

Nome: (315759/1) CLEONICE DE FATIMA FOGACA
 Cargo/Função: (12036) NIVEL SUPERIOR ASSISTENCIAL
 Referência: 000 Carga Horária: 40H
 Un. Adm: (118710) UNID ESPECIAL DE CONTR MOVIMENTACAO DE PESSOAL
 A Partir de: 01/10/2022 Até31/10/2022
 Qtde Plantões: 13

Processo N.: SES-PRO-2022/51148

Nome: (306134/1) CLEONICE DOS SANTOS LIMA SILVA
 Cargo/Função: (12038) NIVEL TECNICO ASSISTENCIAL
 Referência: 000 Carga Horária: 40H
 Un. Adm: (118710) UNID ESPECIAL DE CONTR MOVIMENTACAO DE PESSOAL
 A Partir de: 01/10/2022 Até31/10/2022
 Qtde Plantões: 9

Processo N.: SES-PRO-2022/51212

Nome: (295872/2) CLERIA APARECIDA DA SILVA RULIM
 Cargo/Função: (12036) NIVEL SUPERIOR ASSISTENCIAL
 Referência: 000 Carga Horária: 40H
 Un. Adm: (118710) UNID ESPECIAL DE CONTR MOVIMENTACAO DE PESSOAL
 A Partir de: 03/10/2022 Até31/10/2022
 Qtde Plantões: 14

Processo N.: SES-PRO-2022/51986

Nome: (319758/1) CLEUSA RIBEIRO DE CARVALHO
 Cargo/Função: (12038) NIVEL TECNICO ASSISTENCIAL
 Referência: 000 Carga Horária: 40H
 Un. Adm: (195740) HOSP REGIONAL DE SINOP
 A Partir de: 06/10/2022 Até30/10/2022
 Qtde Plantões: 13

Processo N.: SES-PRO-2022/52787

Nome: (281747/4) COLTRIN RODRIGUES NEVES
 Cargo/Função: (12044) NIVEL MEDIO ADMINISTRATIVO
 Referência: 000 Carga Horária: 40H
 Un. Adm: (195693) HOSP REGIONAL DE SORRISO
 A Partir de: 01/10/2022 Até22/10/2022
 Qtde Plantões: 4

Processo N.: SES-PRO-2022/29359

Nome: (292626/2) CRAMAIR TEREZINHA PADILHA
 Cargo/Função: (12038) NIVEL TECNICO ASSISTENCIAL
 Referência: 000 Carga Horária: 40H
 Un. Adm: (195740) HOSP REGIONAL DE SINOP
 A Partir de: 01/02/2022 Até27/02/2022
 Qtde Plantões: 11

Processo N.: SES-PRO-2022/51986

Nome: (292626/3) CRAMAIR TEREZINHA PADILHA
 Cargo/Função: (12038) NIVEL TECNICO ASSISTENCIAL
 Referência: 000 Carga Horária: 40H
 Un. Adm: (195740) HOSP REGIONAL DE SINOP
 A Partir de: 01/10/2022 Até31/10/2022
 Qtde Plantões: 14

Processo N.: SES-PRO-2022/51456

Nome: (94459/1) CREUSA RODRIGUES VIEIRA
 Cargo/Função: (4946) PROFIS TEC NIV MEDIO SERV SAUDE SUS
 Referência: D-008 Carga Horária: 30H
 Un. Adm: (197254) COORD DA UNIDADE III
 A Partir de: 03/10/2022 Até12/10/2022
 Qtde Plantões: 4

Processo N.: SES-PRO-2022/51456

Nome: (237219/3) CREUZA CARDOSO DOS SANTOS
 Cargo/Função: (12038) NIVEL TECNICO ASSISTENCIAL
 Referência: 000 Carga Horária: 40H
 Un. Adm: (209716) CENT INTEG ATENCAO PSICOSSOC ADAUTO BOTELHO

CIAPS

A Partir de: 02/10/2022 Até30/10/2022
 Qtde Plantões: 13

Processo N.: SES-PRO-2022/51456

Nome: (234040/4) CRISTIANE BENEDITA DA SILVA SANTOS
 Cargo/Função: (12038) NIVEL TECNICO ASSISTENCIAL
 Referência: 000 Carga Horária: 40H
 Un. Adm: (197238) SUPERINT DO CIAPS
 A Partir de: 02/10/2022 Até31/10/2022
 Qtde Plantões: 13

Processo N.: SES-PRO-2022/51189

Nome: (300904/2) CRISTIANE DE MORAES DOURADO
 Cargo/Função: (12036) NIVEL SUPERIOR ASSISTENCIAL
 Referência: 000 Carga Horária: 40H
 Un. Adm: (118710) UNID ESPECIAL DE CONTR MOVIMENTACAO DE PESSOAL
 A Partir de: 10/10/2022 Até30/10/2022
 Qtde Plantões: 11

Processo N.: SES-PRO-2022/51456

Nome: (296287/2) CRISTIANE DE MORAIS
 Cargo/Função: (12038) NIVEL TECNICO ASSISTENCIAL
 Referência: 000 Carga Horária: 40H
 Un. Adm: (209716) CENT INTEG ATENCAO PSICOSSOC ADAUTO BOTELHO

CIAPS

A Partir de: 04/10/2022 Até30/10/2022
 Qtde Plantões: 12

Processo N.: SES-PRO-2022/51148

Nome: (295797/2) CRISTINA DAS NEVES FERREIRA
 Cargo/Função: (12038) NIVEL TECNICO ASSISTENCIAL
 Referência: 000 Carga Horária: 40H
 Un. Adm: (118710) UNID ESPECIAL DE CONTR MOVIMENTACAO DE PESSOAL
 A Partir de: 01/10/2022 Até31/10/2022
 Qtde Plantões: 13

Processo N.: SES-PRO-2022/51986

Nome: (300555/3) DAIANA DE OLIVEIRA
 Cargo/Função: (12038) NIVEL TECNICO ASSISTENCIAL
 Referência: 000 Carga Horária: 40H
 Un. Adm: (195740) HOSP REGIONAL DE SINOP
 A Partir de: 01/10/2022 Até31/10/2022
 Qtde Plantões: 12

Processo N.: SES-PRO-2022/51986

Nome: (292570/3) DAIANE APARECIDA DOS SANTOS SILVA
 Cargo/Função: (12038) NIVEL TECNICO ASSISTENCIAL
 Referência: 000 Carga Horária: 40H
 Un. Adm: (195740) HOSP REGIONAL DE SINOP
 A Partir de: 01/10/2022 Até31/10/2022
 Qtde Plantões: 14

Processo N.: SES-PRO-2022/51151

Nome: (295473/2) DANIEL SOARES DA SILVA
 Cargo/Função: (12050) NIVEL FUNDAMENTAL
 Referência: 000 Carga Horária: 40H
 Un. Adm: (118710) UNID ESPECIAL DE CONTR MOVIMENTACAO DE PESSOAL
 A Partir de: 02/10/2022 Até30/10/2022
 Qtde Plantões: 14

Processo N.: SES-PRO-2022/51456

Nome: (96598/1) DANIELA DOS SANTOS
 Cargo/Função: (4946) PROFIS TEC NIV MEDIO SERV SAUDE SUS
 Referência: D-007 Carga Horária: 30H
 Un. Adm: (197254) COORD DA UNIDADE III
 A Partir de: 02/10/2022 Até29/10/2022
 Qtde Plantões: 10

Processo N.: SES-PRO-2022/53544

Nome: (203904/9) DANIELA JACI SILVA RIOS
 Cargo/Função: (12036) NIVEL SUPERIOR ASSISTENCIAL
 Referência: 000 Carga Horária: 40H
 Un. Adm: (195758) HOSP ESTADUAL LOUSITE FERREIRA DA SILVA
 A Partir de: 02/10/2022 Até30/10/2022
 Qtde Plantões: 13

Processo N.: SES-PRO-2022/51213

Nome: (214606/2) DANIELA RODRIGUES DE GUSMAO
 Cargo/Função: (12038) NIVEL TECNICO ASSISTENCIAL
 Referência: 000 Carga Horária: 40H
 Un. Adm: (118710) UNID ESPECIAL DE CONTR MOVIMENTACAO DE PESSOAL
 A Partir de: 02/10/2022 Até30/10/2022
 Qtde Plantões: 13

Processo N.: SES-PRO-2022/51148

Nome: (295486/2) DANIELE FERREIRA DA SILVA
 Cargo/Função: (12038) NIVEL TECNICO ASSISTENCIAL
 Referência: 000 Carga Horária: 40H
 Un. Adm: (118710) UNID ESPECIAL DE CONTR MOVIMENTACAO DE PESSOAL
 A Partir de: 02/10/2022 Até30/10/2022
 Qtde Plantões: 14

Processo N.: SES-PRO-2022/53544

Nome: (301176/2) DANIELLE AUXILIADORA MALHEIROS
 Cargo/Função: (12036) NIVEL SUPERIOR ASSISTENCIAL
 Referência: 000 Carga Horária: 40H
 Un. Adm: (195758) HOSP ESTADUAL LOUSITE FERREIRA DA SILVA
 A Partir de: 01/10/2022 Até31/10/2022
 Qtde Plantões: 14

Processo N.: SES-PRO-2022/51189

Nome: (264058/5) DAYANA ADAMS
Cargo/Função: (12036) NIVEL SUPERIOR ASSISTENCIAL
Referência: 000 Carga Horária: 40H
Un. Adm: (118710) UNID ESPECIAL DE CONTR MOVIMENTACAO DE PESSOAL
A Partir de: 01/10/2022 Até31/10/2022
Qtde Plantões: 14

Processo N.: SES-PRO-2022/51148

Nome: (295023/2) DAYANA BENEDITA LIMA
Cargo/Função: (12038) NIVEL TECNICO ASSISTENCIAL
Referência: 000 Carga Horária: 40H
Un. Adm: (118710) UNID ESPECIAL DE CONTR MOVIMENTACAO DE PESSOAL
A Partir de: 01/10/2022 Até31/10/2022
Qtde Plantões: 14

Processo N.: SES-PRO-2022/51213

Nome: (319659/1) DAYANE APARECIDA MACEDO DA SILVA
Cargo/Função: (12038) NIVEL TECNICO ASSISTENCIAL
Referência: 000 Carga Horária: 40H
Un. Adm: (118710) UNID ESPECIAL DE CONTR MOVIMENTACAO DE PESSOAL
A Partir de: 01/10/2022 Até31/10/2022
Qtde Plantões: 14

Processo N.: SES-PRO-2022/51189

Nome: (320909/1) DAYANE FERNANDES FRANCO
Cargo/Função: (12036) NIVEL SUPERIOR ASSISTENCIAL
Referência: 000 Carga Horária: 40H
Un. Adm: (118710) UNID ESPECIAL DE CONTR MOVIMENTACAO DE PESSOAL
A Partir de: 02/10/2022 Até30/10/2022
Qtde Plantões: 13

Processo N.: SES-PRO-2022/47106

Nome: (299544/2) DAYANE FLAVIA DE ROMA
Cargo/Função: (12038) NIVEL TECNICO ASSISTENCIAL
Referência: 000 Carga Horária: 40H
Un. Adm: (197041) COORD DO SERVICO DE ATEND MOVEEL DE URGENCIA

SAMU

A Partir de: 03/09/2022 Até29/09/2022
Qtde Plantões: 13

Processo N.: SES-PRO-2022/18437

Nome: (304114/1) DAYANE GOMES DOS SANTOS VICENSOTTI
Cargo/Função: (12036) NIVEL SUPERIOR ASSISTENCIAL
Referência: 000 Carga Horária: 40H
Un. Adm: (195707) HOSP REGIONAL DOUTOR ANTONIO CARLOS SOUTO

FONTES

A Partir de: 01/09/2021 Até29/09/2021
Qtde Plantões: 13

Processo N.: SES-PRO-2022/53544

Nome: (319341/1) DAYANE PAULINA DE MOURA
Cargo/Função: (12036) NIVEL SUPERIOR ASSISTENCIAL
Referência: 000 Carga Horária: 40H
Un. Adm: (195758) HOSP ESTADUAL LOUSITE FERREIRA DA SILVA
A Partir de: 04/10/2022 Até30/10/2022
Qtde Plantões: 13

Processo N.: SES-PRO-2022/51148

Nome: (309600/1) DAYANE SILVA DOS SANTOS
Cargo/Função: (12038) NIVEL TECNICO ASSISTENCIAL
Referência: 000 Carga Horária: 40H
Un. Adm: (118710) UNID ESPECIAL DE CONTR MOVIMENTACAO DE PESSOAL
A Partir de: 01/10/2022 Até31/10/2022
Qtde Plantões: 14

Processo N.: SES-PRO-2022/52810

Nome: (316767/1) DAYANE FREITAS DA SILVA
Cargo/Função: (12044) NIVEL MEDIO ADMINISTRATIVO
Referência: 000 Carga Horária: 40H
Un. Adm: (195693) HOSP REGIONAL DE SORRISO
A Partir de: 01/10/2022 Até30/10/2022
Qtde Plantões: 3

Processo N.: SES-PRO-2022/51212

Nome: (295151/2) DEISE CLARA DE ALMEIDA
Cargo/Função: (12036) NIVEL SUPERIOR ASSISTENCIAL
Referência: 000 Carga Horária: 40H
Un. Adm: (118710) UNID ESPECIAL DE CONTR MOVIMENTACAO DE PESSOAL
A Partir de: 01/10/2022 Até31/10/2022
Qtde Plantões: 14

Processo N.: SES-PRO-2022/51212

Nome: (302793/1) DELMA OLIVEIRA DOS SANTOS GOMES
Cargo/Função: (12036) NIVEL SUPERIOR ASSISTENCIAL
Referência: 000 Carga Horária: 40H
Un. Adm: (118710) UNID ESPECIAL DE CONTR MOVIMENTACAO DE PESSOAL
A Partir de: 01/10/2022 Até31/10/2022
Qtde Plantões: 14

Processo N.: SES-PRO-2022/51986

Nome: (299138/2) DELZA COSTA PARRIAO
Cargo/Função: (12038) NIVEL TECNICO ASSISTENCIAL
Referência: 000 Carga Horária: 40H
Un. Adm: (195740) HOSP REGIONAL DE SINOP
A Partir de: 02/10/2022 Até30/10/2022
Qtde Plantões: 13

Processo N.: SES-PRO-2022/51148

Nome: (295255/2) DENIZE DE ARRUDA FREIRE
Cargo/Função: (12038) NIVEL TECNICO ASSISTENCIAL
Referência: 000 Carga Horária: 40H
Un. Adm: (118710) UNID ESPECIAL DE CONTR MOVIMENTACAO DE PESSOAL
A Partir de: 01/10/2022 Até31/10/2022
Qtde Plantões: 14

Processo N.: SES-PRO-2022/51213

Nome: (295045/3) DEUSNEILE APARECIDA FERREIRA GOMES
Cargo/Função: (12038) NIVEL TECNICO ASSISTENCIAL
Referência: 000 Carga Horária: 40H
Un. Adm: (118710) UNID ESPECIAL DE CONTR MOVIMENTACAO DE PESSOAL
A Partir de: 01/10/2022 Até31/10/2022
Qtde Plantões: 14

Processo N.: SES-PRO-2022/51986

Nome: (316529/1) DEVANDIR PEREIRA DA SILVA
Cargo/Função: (12038) NIVEL TECNICO ASSISTENCIAL
Referência: 000 Carga Horária: 40H
Un. Adm: (195740) HOSP REGIONAL DE SINOP
A Partir de: 02/10/2022 Até30/10/2022
Qtde Plantões: 14

Processo N.: SES-PRO-2022/18437

Nome: (282161/3) DHULYENE BORGES PRAXEDES
Cargo/Função: (12036) NIVEL SUPERIOR ASSISTENCIAL
Referência: 000 Carga Horária: 40H
Un. Adm: (195707) HOSP REGIONAL DOUTOR ANTONIO CARLOS SOUTO

FONTES

A Partir de: 01/09/2021 Até15/09/2021
Qtde Plantões: 8

Processo N.: SES-PRO-2022/51151

Nome: (295133/2) DIEGO LUIS DE SOUZA
Cargo/Função: (12050) NIVEL FUNDAMENTAL
Referência: 000 Carga Horária: 40H
Un. Adm: (118710) UNID ESPECIAL DE CONTR MOVIMENTACAO DE PESSOAL
A Partir de: 04/10/2022 Até30/10/2022
Qtde Plantões: 14

Processo N.: SES-PRO-2022/53544

Nome: (320689/1) DILANIR CAMPOS DE ARRUDA
Cargo/Função: (12036) NIVEL SUPERIOR ASSISTENCIAL
Referência: 000 Carga Horária: 40H
Un. Adm: (195758) HOSP ESTADUAL LOUSITE FERREIRA DA SILVA
A Partir de: 01/10/2022 Até23/10/2022
Qtde Plantões: 14

Processo N.: SES-PRO-2022/37421

Nome: (304077/2) DIONAL LUIZA DA ROCHA OLIVEIRA
Cargo/Função: (12038) NIVEL TECNICO ASSISTENCIAL
Referência: 000 Carga Horária: 40H
Un. Adm: (195740) HOSP REGIONAL DE SINOP
A Partir de: 02/06/2022 Até30/06/2022
Qtde Plantões: 12

Processo N.: SES-PRO-2022/43357

Nome: (304077/2) DIONAL LUIZA DA ROCHA OLIVEIRA
Cargo/Função: (12038) NIVEL TECNICO ASSISTENCIAL
Referência: 000 Carga Horária: 40H
Un. Adm: (195740) HOSP REGIONAL DE SINOP
A Partir de: 19/05/2022 Até29/05/2022
Qtde Plantões: 6

Processo N.: SES-PRO-2022/51986

Nome: (304077/2) DIONAL LUIZA DA ROCHA OLIVEIRA
Cargo/Função: (12038) NIVEL TECNICO ASSISTENCIAL
Referência: 000 Carga Horária: 40H
Un. Adm: (195740) HOSP REGIONAL DE SINOP
A Partir de: 01/10/2022 Até31/10/2022
Qtde Plantões: 11

Processo N.: SES-PRO-2022/51213

Nome: (295075/3) DIRACY COELHO DOS SANTOS
Cargo/Função: (12038) NIVEL TECNICO ASSISTENCIAL
Referência: 000 Carga Horária: 40H
Un. Adm: (118710) UNID ESPECIAL DE CONTR MOVIMENTACAO DE PESSOAL
A Partir de: 01/10/2022 Até31/10/2022
Qtde Plantões: 12

Processo N.: SES-PRO-2022/51986

Nome: (319749/1) DIVANEZ SILVA DE ARAUJO
Cargo/Função: (12038) NIVEL TECNICO ASSISTENCIAL
Referência: 000 Carga Horária: 40H
Un. Adm: (195740) HOSP REGIONAL DE SINOP
A Partir de: 02/10/2022 Até30/10/2022
Qtde Plantões: 14

Processo N.: SES-PRO-2022/49549

Nome: (281230/4) DJANIRA PIVA
Cargo/Função: (12038) NIVEL TECNICO ASSISTENCIAL
Referência: 000 Carga Horária: 40H
Un. Adm: (195731) HOSP REGIONAL DE ALTA FLORESTA ALBERT SABIN
A Partir de: 02/08/2022 Até30/08/2022
Qtde Plantões: 14

Processo N.: SES-PRO-2022/25790

Nome: (292839/2) DJEANE DE JESUS COSTA MOTA
Cargo/Função: (12044) NIVEL MEDIO ADMINISTRATIVO
Referência: 000 Carga Horária: 40H
Un. Adm: (195740) HOSP REGIONAL DE SINOP
A Partir de: 01/04/2022 Até01/04/2022
Qtde Plantões: 1

Processo N.: SES-PRO-2022/51148

Nome: (280048/7) EDICLEIA APARECIDA DO NASCIMENTO SANDOVAL NOVOA
Cargo/Função: (12038) NIVEL TECNICO ASSISTENCIAL
Referência: 000 Carga Horária: 40H
Un. Adm: (118710) UNID ESPECIAL DE CONTR MOVIMENTACAO DE PESSOAL
A Partir de: 01/10/2022 Até29/10/2022
Qtde Plantões: 14

Processo N.: SES-PRO-2022/51213
 Nome: (205213/5) EDENIS GOMES FERREIRA DA SILVA
 Cargo/Função: (12038) NIVEL TECNICO ASSISTENCIAL
 Referência: 000 Carga Horária: 40H
 Un. Adm: (118710) UNID ESPECIAL DE CONTR MOVIMENTACAO DE PESSOAL
 A Partir de: 04/10/2022 Até26/10/2022
 Qtde Plantões: 11

Processo N.: SES-PRO-2022/53544
 Nome: (321449/1) EDICLEIA RIBEIRO FERREIRA
 Cargo/Função: (12036) NIVEL SUPERIOR ASSISTENCIAL
 Referência: 000 Carga Horária: 40H
 Un. Adm: (195758) HOSP ESTADUAL LOUSITE FERREIRA DA SILVA
 A Partir de: 01/10/2022 Até31/10/2022
 Qtde Plantões: 14

Processo N.: SES-PRO-2022/51456
 Nome: (104008/2) EDILIA ALVES DA SILVA
 Cargo/Função: (4946) PROFIS TEC NIV MEDIO SERV SAUDE SUS
 Referência: D-007 Carga Horária: 30H
 Un. Adm: (197254) COORD DA UNIDADE III
 A Partir de: 03/10/2022 Até30/10/2022
 Qtde Plantões: 10

Processo N.: SES-PRO-2022/51212
 Nome: (300863/2) EDINEIA PAULA DE FRANCA
 Cargo/Função: (12036) NIVEL SUPERIOR ASSISTENCIAL
 Referência: 000 Carga Horária: 40H
 Un. Adm: (118710) UNID ESPECIAL DE CONTR MOVIMENTACAO DE PESSOAL
 A Partir de: 02/10/2022 Até30/10/2022
 Qtde Plantões: 13

Processo N.: SES-PRO-2022/53544
 Nome: (300907/2) EDINEUZA SILVA DE PAULA
 Cargo/Função: (12036) NIVEL SUPERIOR ASSISTENCIAL
 Referência: 000 Carga Horária: 40H
 Un. Adm: (195758) HOSP ESTADUAL LOUSITE FERREIRA DA SILVA
 A Partir de: 02/10/2022 Até30/10/2022
 Qtde Plantões: 14

Processo N.: SES-PRO-2022/51151
 Nome: (305004/1) EDIVALDO JUNIOR CALEGARI PESSOA
 Cargo/Função: (12050) NIVEL FUNDAMENTAL
 Referência: 000 Carga Horária: 40H
 Un. Adm: (118710) UNID ESPECIAL DE CONTR MOVIMENTACAO DE PESSOAL
 A Partir de: 02/10/2022 Até30/10/2022
 Qtde Plantões: 14

Processo N.: SES-PRO-2022/51456
 Nome: (234041/2) EDNA CONCEICAO DE FIGUEIREDO
 Cargo/Função: (12038) NIVEL TECNICO ASSISTENCIAL
 Referência: 000 Carga Horária: 40H
 Un. Adm: (209716) CENT INTEG ATENCAO PSICOSSOC ADAUTO BOTELHO
 CIAPS
 A Partir de: 02/10/2022 Até28/10/2022
 Qtde Plantões: 12

Processo N.: SES-PRO-2022/51148
 Nome: (307692/1) EDNA DOS SANTOS MOTA
 Cargo/Função: (12038) NIVEL TECNICO ASSISTENCIAL
 Referência: 000 Carga Horária: 40H
 Un. Adm: (118710) UNID ESPECIAL DE CONTR MOVIMENTACAO DE PESSOAL
 A Partir de: 03/10/2022 Até31/10/2022
 Qtde Plantões: 12

Processo N.: SES-PRO-2022/51213
 Nome: (321747/1) EDNA REGINA SANTOS DE JESUS
 Cargo/Função: (12038) NIVEL TECNICO ASSISTENCIAL
 Referência: 000 Carga Horária: 40H
 Un. Adm: (118710) UNID ESPECIAL DE CONTR MOVIMENTACAO DE PESSOAL
 A Partir de: 12/10/2022 Até30/10/2022
 Qtde Plantões: 10

Processo N.: SES-PRO-2022/51986
 Nome: (292621/3) EDNA RODRIGUES BRANDAO
 Cargo/Função: (12038) NIVEL TECNICO ASSISTENCIAL
 Referência: 000 Carga Horária: 40H
 Un. Adm: (195740) HOSP REGIONAL DE SINOP
 A Partir de: 04/10/2022 Até28/10/2022
 Qtde Plantões: 13

Processo N.: SES-PRO-2022/51151
 Nome: (295463/2) EDSON COSTA GOMES
 Cargo/Função: (12050) NIVEL FUNDAMENTAL
 Referência: 000 Carga Horária: 40H
 Un. Adm: (118710) UNID ESPECIAL DE CONTR MOVIMENTACAO DE PESSOAL
 A Partir de: 01/10/2022 Até31/10/2022
 Qtde Plantões: 14

Processo N.: SES-PRO-2022/51986
 Nome: (292632/4) EDVALDO LUCIANO OLIVEIRA
 Cargo/Função: (12038) NIVEL TECNICO ASSISTENCIAL
 Referência: 000 Carga Horária: 40H
 Un. Adm: (195740) HOSP REGIONAL DE SINOP
 A Partir de: 02/10/2022 Até12/10/2022
 Qtde Plantões: 7

Processo N.: SES-PRO-2022/51986
 Nome: (299128/3) ELAINE LEMES DE ALMEIDA
 Cargo/Função: (12038) NIVEL TECNICO ASSISTENCIAL
 Referência: 000 Carga Horária: 40H
 Un. Adm: (195740) HOSP REGIONAL DE SINOP
 A Partir de: 02/10/2022 Até31/10/2022
 Qtde Plantões: 14

Processo N.: SES-PRO-2022/51213
 Nome: (316621/1) ELENIR ALBERTON DE CAMPOS
 Cargo/Função: (12038) NIVEL TECNICO ASSISTENCIAL
 Referência: 000 Carga Horária: 40H
 Un. Adm: (118710) UNID ESPECIAL DE CONTR MOVIMENTACAO DE PESSOAL
 A Partir de: 02/10/2022 Até30/10/2022
 Qtde Plantões: 14

Processo N.: SES-PRO-2022/51189
 Nome: (299928/2) ELIANA MOREIRA DE OLIVEIRA
 Cargo/Função: (12036) NIVEL SUPERIOR ASSISTENCIAL
 Referência: 000 Carga Horária: 40H
 Un. Adm: (118710) UNID ESPECIAL DE CONTR MOVIMENTACAO DE PESSOAL
 A Partir de: 04/10/2022 Até28/10/2022
 Qtde Plantões: 11

Processo N.: SES-PRO-2022/51189
 Nome: (279522/3) ELIANE DOS SANTOS ARAUJO ROCHA
 Cargo/Função: (12036) NIVEL SUPERIOR ASSISTENCIAL
 Referência: 000 Carga Horária: 40H
 Un. Adm: (118710) UNID ESPECIAL DE CONTR MOVIMENTACAO DE PESSOAL
 A Partir de: 01/10/2022 Até31/10/2022
 Qtde Plantões: 13

Processo N.: SES-PRO-2022/47106
 Nome: (315275/1) ELIANE NUNES DE ALMEIDA
 Cargo/Função: (12038) NIVEL TECNICO ASSISTENCIAL
 Referência: 000 Carga Horária: 40H
 Un. Adm: (197041) COORD DO SERVICO DE ATEND MOVEL DE URGENCIA
 SAMU
 A Partir de: 02/09/2022 Até29/09/2022
 Qtde Plantões: 11

Processo N.: SES-PRO-2022/51986
 Nome: (296939/2) ELIANE SANTANA GOMES
 Cargo/Função: (12038) NIVEL TECNICO ASSISTENCIAL
 Referência: 000 Carga Horária: 40H
 Un. Adm: (195740) HOSP REGIONAL DE SINOP
 A Partir de: 01/10/2022 Até31/10/2022
 Qtde Plantões: 13

Processo N.: SES-PRO-2022/47106
 Nome: (315287/1) ELIANEIDE PEREIRA DE MIRANDA
 Cargo/Função: (12038) NIVEL TECNICO ASSISTENCIAL
 Referência: 000 Carga Horária: 40H
 Un. Adm: (197041) COORD DO SERVICO DE ATEND MOVEL DE URGENCIA
 SAMU
 A Partir de: 01/09/2022 Até28/09/2022
 Qtde Plantões: 13

Processo N.: SES-PRO-2022/51986
 Nome: (296936/3) ELIETE DA SILVA PEREIRA
 Cargo/Função: (12038) NIVEL TECNICO ASSISTENCIAL
 Referência: 000 Carga Horária: 40H
 Un. Adm: (195740) HOSP REGIONAL DE SINOP
 A Partir de: 01/10/2022 Até31/10/2022
 Qtde Plantões: 13

Processo N.: SES-PRO-2022/51986
 Nome: (292851/3) ELIETE DE OLIVEIRA CORREA
 Cargo/Função: (12038) NIVEL TECNICO ASSISTENCIAL
 Referência: 000 Carga Horária: 40H
 Un. Adm: (195740) HOSP REGIONAL DE SINOP
 A Partir de: 02/10/2022 Até30/10/2022
 Qtde Plantões: 14

Processo N.: SES-PRO-2022/53544
 Nome: (300910/2) ELISANGELA SOUSA TAVARES
 Cargo/Função: (12036) NIVEL SUPERIOR ASSISTENCIAL
 Referência: 000 Carga Horária: 40H
 Un. Adm: (195758) HOSP ESTADUAL LOUSITE FERREIRA DA SILVA
 A Partir de: 01/10/2022 Até31/10/2022
 Qtde Plantões: 13

Processo N.: SES-PRO-2022/51986
 Nome: (292616/3) ELITA RIBEIRO NUNES DA SILVA
 Cargo/Função: (12038) NIVEL TECNICO ASSISTENCIAL
 Referência: 000 Carga Horária: 40H
 Un. Adm: (195740) HOSP REGIONAL DE SINOP
 A Partir de: 02/10/2022 Até28/10/2022
 Qtde Plantões: 14

Processo N.: SES-PRO-2022/53544
 Nome: (296168/3) ELIZABETH GOMES DOS SANTOS BEZERRA
 Cargo/Função: (12036) NIVEL SUPERIOR ASSISTENCIAL
 Referência: 000 Carga Horária: 40H
 Un. Adm: (195758) HOSP ESTADUAL LOUSITE FERREIRA DA SILVA
 A Partir de: 01/10/2022 Até07/10/2022
 Qtde Plantões: 4

Processo N.: SES-PRO-2022/51986
 Nome: (319129/1) ELIZETE APARECIDA DE SOUZA
 Cargo/Função: (12038) NIVEL TECNICO ASSISTENCIAL
 Referência: 000 Carga Horária: 40H
 Un. Adm: (195740) HOSP REGIONAL DE SINOP
 A Partir de: 01/10/2022 Até31/10/2022
 Qtde Plantões: 14

Processo N.: SES-PRO-2022/51456
 Nome: (295512/3) ELIZETE MARQUES DA SILVA
 Cargo/Função: (12038) NIVEL TECNICO ASSISTENCIAL
 Referência: 000 Carga Horária: 40H
 Un. Adm: (209716) CENT INTEG ATENCAO PSICOSSOC ADAUTO BOTELHO
 CIAPS
 A Partir de: 03/10/2022 Até29/10/2022
 Qtde Plantões: 13

Processo N.: SES-PRO-2022/51148

Nome: (306316/1) ELLEN DE SOUSA SANTOS
 Cargo/Função: (12038) NIVEL TECNICO ASSISTENCIAL
 Referência: 000 Carga Horária: 40H
 Un. Adm: (118710) UNID ESPECIAL DE CONTR MOVIMENTACAO DE PESSOAL
 A Partir de: 01/10/2022 Até26/10/2022
 Qtde Plantões: 14

Processo N.: SES-PRO-2022/51213

Nome: (296913/3) ELZA HONORATA DE ALMEIDA
 Cargo/Função: (12038) NIVEL TECNICO ASSISTENCIAL
 Referência: 000 Carga Horária: 40H
 Un. Adm: (118710) UNID ESPECIAL DE CONTR MOVIMENTACAO DE PESSOAL
 A Partir de: 03/10/2022 Até31/10/2022
 Qtde Plantões: 14

Processo N.: SES-PRO-2022/51456

Nome: (42968/7) EMILIA CANDIDO DA VEIGA LEONCIO
 Cargo/Função: (12038) NIVEL TECNICO ASSISTENCIAL
 Referência: 000 Carga Horária: 40H
 Un. Adm: (209716) CENT INTEG ATENCAO PSICOSSOC ADAUTO BOTELHO

CIAPS

A Partir de: 01/10/2022 Até31/10/2022
 Qtde Plantões: 13

Processo N.: SES-PRO-2022/51213

Nome: (304780/2) ERENITA DIAS DOS SANTOS
 Cargo/Função: (12038) NIVEL TECNICO ASSISTENCIAL
 Referência: 000 Carga Horária: 40H
 Un. Adm: (118710) UNID ESPECIAL DE CONTR MOVIMENTACAO DE PESSOAL
 A Partir de: 01/10/2022 Até30/10/2022
 Qtde Plantões: 14

Processo N.: SES-PRO-2022/51986

Nome: (300475/3) ERICA DE OLIVEIRA LOPES
 Cargo/Função: (12038) NIVEL TECNICO ASSISTENCIAL
 Referência: 000 Carga Horária: 40H
 Un. Adm: (195740) HOSP REGIONAL DE SINOP
 A Partir de: 01/10/2022 Até31/10/2022
 Qtde Plantões: 14

Processo N.: SES-PRO-2022/51986

Nome: (292641/2) ERICA VIANA GONCALVES
 Cargo/Função: (12038) NIVEL TECNICO ASSISTENCIAL
 Referência: 000 Carga Horária: 40H
 Un. Adm: (195740) HOSP REGIONAL DE SINOP
 A Partir de: 01/10/2022 Até31/10/2022
 Qtde Plantões: 14

Processo N.: SES-PRO-2022/51189

Nome: (228622/6) ERIKA DIOGO DE PAULA
 Cargo/Função: (12036) NIVEL SUPERIOR ASSISTENCIAL
 Referência: 000 Carga Horária: 40H
 Un. Adm: (118710) UNID ESPECIAL DE CONTR MOVIMENTACAO DE PESSOAL
 A Partir de: 03/10/2022 Até31/10/2022
 Qtde Plantões: 12

Processo N.: SES-PRO-2022/51456

Nome: (91184/1) ESMERALDINA SANTOS DA SILVA
 Cargo/Função: (4946) PROFIS TEC NIV MEDIO SERV SAUDE SUS
 Referência: D-008 Carga Horária: 30H
 Un. Adm: (197246) COORD DE APOIO TECNICO DO CIAPS
 A Partir de: 05/10/2022 Até26/10/2022
 Qtde Plantões: 7

Processo N.: SES-PRO-2022/53544

Nome: (299357/2) EURICLENE SILVA DOS SANTOS
 Cargo/Função: (12036) NIVEL SUPERIOR ASSISTENCIAL
 Referência: 000 Carga Horária: 40H
 Un. Adm: (195758) HOSP ESTADUAL LOUSITE FERREIRA DA SILVA
 A Partir de: 03/10/2022 Até27/10/2022
 Qtde Plantões: 14

Processo N.: SES-PRO-2022/53544

Nome: (320833/1) EURINEIA PIMENTEL DE AQUINO
 Cargo/Função: (12036) NIVEL SUPERIOR ASSISTENCIAL
 Referência: 000 Carga Horária: 40H
 Un. Adm: (195758) HOSP ESTADUAL LOUSITE FERREIRA DA SILVA
 A Partir de: 02/10/2022 Até28/10/2022
 Qtde Plantões: 14

Processo N.: SES-PRO-2022/51456

Nome: (143382/8) EVA APARECIDA DE ALMEIDA SILVA
 Cargo/Função: (12038) NIVEL TECNICO ASSISTENCIAL
 Referência: 000 Carga Horária: 40H
 Un. Adm: (209716) CENT INTEG ATENCAO PSICOSSOC ADAUTO BOTELHO

CIAPS

A Partir de: 04/10/2022 Até30/10/2022
 Qtde Plantões: 13

Processo N.: SES-PRO-2022/51213

Nome: (295006/2) EVA MARIA CORREA DE ASSIS
 Cargo/Função: (12038) NIVEL TECNICO ASSISTENCIAL
 Referência: 000 Carga Horária: 40H
 Un. Adm: (118710) UNID ESPECIAL DE CONTR MOVIMENTACAO DE PESSOAL
 A Partir de: 01/10/2022 Até31/10/2022
 Qtde Plantões: 14

Processo N.: SES-PRO-2022/47106

Nome: (232474/4) EVANDRO PINHEIRO PINTO
 Cargo/Função: (12038) NIVEL TECNICO ASSISTENCIAL
 Referência: 000 Carga Horária: 40H
 Un. Adm: (197041) COORD DO SERVICO DE ATEND MOVEL DE URGENCIA

SAMU

A Partir de: 02/09/2022 Até29/09/2022
 Qtde Plantões: 13

Processo N.: SES-PRO-2022/51456

Nome: (120735/1) EVANIA CATARINA DA SILVA
 Cargo/Função: (4946) PROFIS TEC NIV MEDIO SERV SAUDE SUS
 Referência: D-006 Carga Horária: 40H
 Un. Adm: (197246) COORD DE APOIO TECNICO DO CIAPS
 A Partir de: 02/10/2022 Até26/10/2022
 Qtde Plantões: 13

Processo N.: SES-PRO-2022/51148

Nome: (307593/1) EVANIL MARIA DA SILVA
 Cargo/Função: (12038) NIVEL TECNICO ASSISTENCIAL
 Referência: 000 Carga Horária: 40H
 Un. Adm: (118710) UNID ESPECIAL DE CONTR MOVIMENTACAO DE PESSOAL
 A Partir de: 01/10/2022 Até29/10/2022
 Qtde Plantões: 14

Processo N.: SES-PRO-2022/51213

Nome: (281631/4) EVANILCE BRUNO DE OLIVEIRA DIAS
 Cargo/Função: (12038) NIVEL TECNICO ASSISTENCIAL
 Referência: 000 Carga Horária: 40H
 Un. Adm: (118710) UNID ESPECIAL DE CONTR MOVIMENTACAO DE PESSOAL
 A Partir de: 01/10/2022 Até31/10/2022
 Qtde Plantões: 14

Processo N.: SES-PRO-2022/51189

Nome: (110240/12) EVERSON COUTO LEITE
 Cargo/Função: (12036) NIVEL SUPERIOR ASSISTENCIAL
 Referência: 000 Carga Horária: 40H
 Un. Adm: (118710) UNID ESPECIAL DE CONTR MOVIMENTACAO DE PESSOAL
 A Partir de: 01/10/2022 Até31/10/2022
 Qtde Plantões: 11

Processo N.: SES-PRO-2022/51151

Nome: (295392/2) EVERTON RIBEIRO DA SILVA MARTINS
 Cargo/Função: (12050) NIVEL FUNDAMENTAL
 Referência: 000 Carga Horária: 40H
 Un. Adm: (118710) UNID ESPECIAL DE CONTR MOVIMENTACAO DE PESSOAL
 A Partir de: 02/10/2022 Até30/10/2022
 Qtde Plantões: 13

Processo N.: SES-PRO-2022/51148

Nome: (296612/3) EZEQUIEL DOS SANTOS VARANDA
 Cargo/Função: (12038) NIVEL TECNICO ASSISTENCIAL
 Referência: 000 Carga Horária: 40H
 Un. Adm: (118710) UNID ESPECIAL DE CONTR MOVIMENTACAO DE PESSOAL
 A Partir de: 02/10/2022 Até30/10/2022
 Qtde Plantões: 14

Processo N.: SES-PRO-2022/51986

Nome: (305143/1) FABIANA ALVES DA SILVA PEREIRA
 Cargo/Função: (12038) NIVEL TECNICO ASSISTENCIAL
 Referência: 000 Carga Horária: 40H
 Un. Adm: (195740) HOSP REGIONAL DE SINOP
 A Partir de: 04/10/2022 Até30/10/2022
 Qtde Plantões: 12

Processo N.: SES-PRO-2022/51213

Nome: (131113/2) FABIENE CONCEICAO OLIVEIRA LIMA
 Cargo/Função: (12038) NIVEL TECNICO ASSISTENCIAL
 Referência: 000 Carga Horária: 40H
 Un. Adm: (118710) UNID ESPECIAL DE CONTR MOVIMENTACAO DE PESSOAL
 A Partir de: 07/10/2022 Até31/10/2022
 Qtde Plantões: 11

Processo N.: SES-PRO-2022/51986

Nome: (292891/3) FATIMA MARIA DE MORAIS
 Cargo/Função: (12038) NIVEL TECNICO ASSISTENCIAL
 Referência: 000 Carga Horária: 40H
 Un. Adm: (195740) HOSP REGIONAL DE SINOP
 A Partir de: 02/10/2022 Até30/10/2022
 Qtde Plantões: 14

Processo N.: SES-PRO-2022/47106

Nome: (315122/1) FERNANDA DE PAULA MARQUES
 Cargo/Função: (12038) NIVEL TECNICO ASSISTENCIAL
 Referência: 000 Carga Horária: 40H
 Un. Adm: (197041) COORD DO SERVICO DE ATEND MOVEL DE URGENCIA

SAMU

A Partir de: 01/09/2022 Até29/09/2022
 Qtde Plantões: 13

Processo N.: SES-PRO-2022/53625

Nome: (321105/1) FERNANDA MINERVINO DE FARIAS
 Cargo/Função: (12038) NIVEL TECNICO ASSISTENCIAL
 Referência: 000 Carga Horária: 40H
 Un. Adm: (195758) HOSP ESTADUAL LOUSITE FERREIRA DA SILVA
 A Partir de: 01/10/2022 Até31/10/2022
 Qtde Plantões: 13

Processo N.: SES-PRO-2022/51986

Nome: (301009/3) FERNANDA NORONHA DONA
 Cargo/Função: (12038) NIVEL TECNICO ASSISTENCIAL
 Referência: 000 Carga Horária: 40H
 Un. Adm: (195740) HOSP REGIONAL DE SINOP
 A Partir de: 02/10/2022 Até28/10/2022
 Qtde Plantões: 12

Processo N.: SES-PRO-2022/53544

Nome: (300225/2) FERNANDO ALVES DOS SANTOS
 Cargo/Função: (12036) NIVEL SUPERIOR ASSISTENCIAL
 Referência: 000 Carga Horária: 40H
 Un. Adm: (195758) HOSP ESTADUAL LOUSITE FERREIRA DA SILVA
 A Partir de: 03/10/2022 Até27/10/2022
 Qtde Plantões: 13

Processo N.: SES-PRO-2022/51212

Nome: (308392/1) FLAVIA SILVA SOUSA
Cargo/Função: (12036) NIVEL SUPERIOR ASSISTENCIAL
Referência: 000 Carga Horária: 40H
Un. Adm: (118710) UNID ESPECIAL DE CONTR MOVIMENTACAO DE PESSOAL
A Partir de: 02/10/2022 Até28/10/2022
Qtde Plantões: 13

Processo N.: SES-PRO-2022/53544

Nome: (140991/3) FLORENCE MARTINS DE ARAUJO
Cargo/Função: (12036) NIVEL SUPERIOR ASSISTENCIAL
Referência: 000 Carga Horária: 40H
Un. Adm: (195758) HOSP ESTADUAL LOUSITE FERREIRA DA SILVA
A Partir de: 03/10/2022 Até30/10/2022
Qtde Plantões: 14

Processo N.: SES-PRO-2022/51148

Nome: (296537/2) FRANCELINA CELMA DE AGUIAR
Cargo/Função: (12038) NIVEL TECNICO ASSISTENCIAL
Referência: 000 Carga Horária: 40H
Un. Adm: (118710) UNID ESPECIAL DE CONTR MOVIMENTACAO DE PESSOAL
A Partir de: 02/10/2022 Até30/10/2022
Qtde Plantões: 14

Processo N.: SES-PRO-2022/51213

Nome: (300834/3) FRANCIELE DA SILVA PEDROSO
Cargo/Função: (12038) NIVEL TECNICO ASSISTENCIAL
Referência: 000 Carga Horária: 40H
Un. Adm: (118710) UNID ESPECIAL DE CONTR MOVIMENTACAO DE PESSOAL
A Partir de: 01/10/2022 Até31/10/2022
Qtde Plantões: 14

Processo N.: SES-PRO-2022/51986

Nome: (297027/3) FRANCIELLE ALVES DE ARAUJO
Cargo/Função: (12038) NIVEL TECNICO ASSISTENCIAL
Referência: 000 Carga Horária: 40H
Un. Adm: (195740) HOSP REGIONAL DE SINOP
A Partir de: 03/10/2022 Até31/10/2022

Qtde Plantões: 12

Processo N.: SES-PRO-2022/51986

Nome: (202439/5) FRANCINETE VELOSO ARAUJO
Cargo/Função: (12038) NIVEL TECNICO ASSISTENCIAL
Referência: 000 Carga Horária: 40H
Un. Adm: (195740) HOSP REGIONAL DE SINOP
A Partir de: 01/10/2022 Até31/10/2022
Qtde Plantões: 14

Processo N.: SES-PRO-2022/53625

Nome: (320641/1) FRANCISCA DA COSTA MAGALHAES DO ROSARIO
Cargo/Função: (12038) NIVEL TECNICO ASSISTENCIAL
Referência: 000 Carga Horária: 40H
Un. Adm: (195758) HOSP ESTADUAL LOUSITE FERREIRA DA SILVA
A Partir de: 01/10/2022 Até31/10/2022
Qtde Plantões: 13

Processo N.: SES-PRO-2022/51986

Nome: (292566/4) FRANCISCA DA SILVA DE SOUSA
Cargo/Função: (12038) NIVEL TECNICO ASSISTENCIAL
Referência: 000 Carga Horária: 40H
Un. Adm: (195740) HOSP REGIONAL DE SINOP
A Partir de: 05/10/2022 Até31/10/2022
Qtde Plantões: 14

Processo N.: SES-PRO-2022/51151

Nome: (304954/1) FRANCISCO ALMEIDA DE SOUSA
Cargo/Função: (12050) NIVEL FUNDAMENTAL
Referência: 000 Carga Horária: 40H
Un. Adm: (118710) UNID ESPECIAL DE CONTR MOVIMENTACAO DE PESSOAL
A Partir de: 02/10/2022 Até30/10/2022
Qtde Plantões: 14

Processo N.: SES-PRO-2022/51213

Nome: (301103/3) FRANCISCO DAS CHAGAS SANTOS
Cargo/Função: (12038) NIVEL TECNICO ASSISTENCIAL
Referência: 000 Carga Horária: 40H
Un. Adm: (118710) UNID ESPECIAL DE CONTR MOVIMENTACAO DE PESSOAL
A Partir de: 01/10/2022 Até31/10/2022
Qtde Plantões: 14

Processo N.: SES-PRO-2022/51456

Nome: (36973/3) FRANCISCO PEREIRA BORGES
Cargo/Função: (4946) PROFIS TEC NIV MEDIO SERV SAUDE SUS
Referência: D-008 Carga Horária: 30H
Un. Adm: (197246) COORD DE APOIO TECNICO DO CIAPS
A Partir de: 03/10/2022 Até29/10/2022
Qtde Plantões: 10

Processo N.: SES-PRO-2022/51151

Nome: (299225/2) GABRIEL MARQUES DA SILVA
Cargo/Função: (12050) NIVEL FUNDAMENTAL
Referência: 000 Carga Horária: 40H
Un. Adm: (118710) UNID ESPECIAL DE CONTR MOVIMENTACAO DE PESSOAL
A Partir de: 01/10/2022 Até31/10/2022
Qtde Plantões: 13

Processo N.: SES-PRO-2022/51148

Nome: (297020/2) GABRIELA APARECIDA CARVALHO DE AMORIM
Cargo/Função: (12038) NIVEL TECNICO ASSISTENCIAL
Referência: 000 Carga Horária: 40H
Un. Adm: (118710) UNID ESPECIAL DE CONTR MOVIMENTACAO DE PESSOAL
A Partir de: 02/10/2022 Até26/10/2022
Qtde Plantões: 14

Processo N.: SES-PRO-2022/47106

Nome: (232582/4) GELIARDE MANOEL CLARO DA SILVA
Cargo/Função: (12038) NIVEL TECNICO ASSISTENCIAL
Referência: 000 Carga Horária: 40H
Un. Adm: (197041) COORD DO SERVICO DE ATEND MOVEL DE URGENCIA

SAMU

A Partir de: 02/09/2022 Até30/09/2022
Qtde Plantões: 13

Processo N.: SES-PRO-2022/47106

Nome: (232583/5) GENESIO DE OLIVEIRA
Cargo/Função: (12038) NIVEL TECNICO ASSISTENCIAL
Referência: 000 Carga Horária: 40H
Un. Adm: (197033) SUPERINT DE REGULACAO DE URGENCIA E EMERGENCIA
A Partir de: 01/09/2022 Até29/09/2022
Qtde Plantões: 13

Processo N.: SES-PRO-2022/51456

Nome: (320593/1) GENI DE PAULA MONTEIRO
Cargo/Função: (12038) NIVEL TECNICO ASSISTENCIAL
Referência: 000 Carga Horária: 40H
Un. Adm: (209716) CENT INTEG ATENCAO PSICOSOC ADAUTO BOTELHO

CIAPS

A Partir de: 03/10/2022 Até31/10/2022
Qtde Plantões: 12

Processo N.: SES-PRO-2022/53625

Nome: (297633/3) GENI DE SOUZA RODRIGUES
Cargo/Função: (12038) NIVEL TECNICO ASSISTENCIAL
Referência: 000 Carga Horária: 40H
Un. Adm: (195758) HOSP ESTADUAL LOUSITE FERREIRA DA SILVA
A Partir de: 02/10/2022 Até30/10/2022
Qtde Plantões: 13

Processo N.: SES-PRO-2022/51986

Nome: (319552/1) GERONIMA CALISTO
Cargo/Função: (12038) NIVEL TECNICO ASSISTENCIAL
Referência: 000 Carga Horária: 40H
Un. Adm: (195740) HOSP REGIONAL DE SINOP
A Partir de: 01/10/2022 Até30/10/2022
Qtde Plantões: 14

Processo N.: SES-PRO-2022/51212

Nome: (294841/2) GESSYCA BEATRIZ DE ARAUJO PEDROSO
Cargo/Função: (12036) NIVEL SUPERIOR ASSISTENCIAL
Referência: 000 Carga Horária: 40H
Un. Adm: (118710) UNID ESPECIAL DE CONTR MOVIMENTACAO DE PESSOAL
A Partir de: 01/10/2022 Até31/10/2022
Qtde Plantões: 14

Processo N.: SES-PRO-2022/51986

Nome: (292660/3) GILMARA MENEZES DOS SANTOS RAMOS
Cargo/Função: (12038) NIVEL TECNICO ASSISTENCIAL
Referência: 000 Carga Horária: 40H
Un. Adm: (195740) HOSP REGIONAL DE SINOP
A Partir de: 04/10/2022 Até28/10/2022
Qtde Plantões: 13

Processo N.: SES-PRO-2022/47106

Nome: (232595/5) GILSON ALVES FERREIRA
Cargo/Função: (12038) NIVEL TECNICO ASSISTENCIAL
Referência: 000 Carga Horária: 40H
Un. Adm: (193429) SUP. DO SERV DE ATENDI. MÓVEL DE URGÊNCIA - SAMU
A Partir de: 02/09/2022 Até30/09/2022
Qtde Plantões: 13

Processo N.: SES-PRO-2022/53544

Nome: (299256/2) GILVANDRO SERGIO LIMA PIMENTA
Cargo/Função: (12036) NIVEL SUPERIOR ASSISTENCIAL
Referência: 000 Carga Horária: 40H
Un. Adm: (195758) HOSP ESTADUAL LOUSITE FERREIRA DA SILVA
A Partir de: 03/10/2022 Até31/10/2022
Qtde Plantões: 14

Processo N.: SES-PRO-2022/51986

Nome: (318247/1) GILVANETE DA SILVA PEREIRA COSTA
Cargo/Função: (12038) NIVEL TECNICO ASSISTENCIAL
Referência: 000 Carga Horária: 40H
Un. Adm: (195740) HOSP REGIONAL DE SINOP
A Partir de: 02/10/2022 Até31/10/2022
Qtde Plantões: 12

Processo N.: SES-PRO-2022/51213

Nome: (295312/3) GILVANIA BARBOSA DUARTE
Cargo/Função: (12038) NIVEL TECNICO ASSISTENCIAL
Referência: 000 Carga Horária: 40H
Un. Adm: (118710) UNID ESPECIAL DE CONTR MOVIMENTACAO DE PESSOAL
A Partir de: 01/10/2022 Até31/10/2022
Qtde Plantões: 14

Processo N.: SES-PRO-2022/53625

Nome: (299629/3) GISELE JANAINA DE MORAES
Cargo/Função: (12038) NIVEL TECNICO ASSISTENCIAL
Referência: 000 Carga Horária: 40H
Un. Adm: (195758) HOSP ESTADUAL LOUSITE FERREIRA DA SILVA
A Partir de: 04/10/2022 Até30/10/2022
Qtde Plantões: 13

Processo N.: SES-PRO-2022/53625

Nome: (317534/1) GISELLE FIALHO DE ARRUDA
Cargo/Função: (12038) NIVEL TECNICO ASSISTENCIAL
Referência: 000 Carga Horária: 40H
Un. Adm: (195758) HOSP ESTADUAL LOUSITE FERREIRA DA SILVA
A Partir de: 04/10/2022 Até30/10/2022
Qtde Plantões: 13

Processo N.: SES-PRO-2022/51189

Nome: (319125/1) GISELLE GONCALVES DEBESA
 Cargo/Função: (12036) NIVEL SUPERIOR ASSISTENCIAL
 Referência: 000 Carga Horária: 40H
 Un. Adm: (118710) UNID ESPECIAL DE CONTR MOVIMENTACAO DE PESSOAL
 A Partir de: 02/10/2022 Até18/10/2022
 Qtde Plantões: 14

Processo N.: SES-PRO-2022/53625

Nome: (282068/4) GISELLY CRISTIEEN ANDRADE RODRIGUES DE OLIVEIRA
 Cargo/Função: (12038) NIVEL TECNICO ASSISTENCIAL
 Referência: 000 Carga Horária: 40H
 Un. Adm: (118710) HOSP ESTADUAL LOUSITE FERREIRA DA SILVA
 A Partir de: 01/10/2022 Até31/10/2022
 Qtde Plantões: 7

Processo N.: SES-PRO-2022/51148

Nome: (296395/2) GISLAINE ARRUDA DA SILVA
 Cargo/Função: (12038) NIVEL TECNICO ASSISTENCIAL
 Referência: 000 Carga Horária: 40H
 Un. Adm: (118710) UNID ESPECIAL DE CONTR MOVIMENTACAO DE PESSOAL
 A Partir de: 01/10/2022 Até31/10/2022
 Qtde Plantões: 12

Processo N.: SES-PRO-2022/53625

Nome: (300773/2) GISLAINE CUNHA CABRAL LEITE DOS REIS
 Cargo/Função: (12038) NIVEL TECNICO ASSISTENCIAL
 Referência: 000 Carga Horária: 40H
 Un. Adm: (195758) HOSP ESTADUAL LOUSITE FERREIRA DA SILVA
 A Partir de: 05/10/2022 Até31/10/2022
 Qtde Plantões: 13

Processo N.: SES-PRO-2022/51189

Nome: (281983/3) GISELENE MARIA DA SILVA
 Cargo/Função: (12036) NIVEL SUPERIOR ASSISTENCIAL
 Referência: 000 Carga Horária: 40H
 Un. Adm: (118710) UNID ESPECIAL DE CONTR MOVIMENTACAO DE PESSOAL
 A Partir de: 03/10/2022 Até31/10/2022
 Qtde Plantões: 13

Processo N.: SES-PRO-2022/53625

Nome: (298618/2) GLACIANE GUIA ALT MORAES
 Cargo/Função: (12038) NIVEL TECNICO ASSISTENCIAL
 Referência: 000 Carga Horária: 40H
 Un. Adm: (195758) HOSP ESTADUAL LOUSITE FERREIRA DA SILVA
 A Partir de: 02/10/2022 Até30/10/2022
 Qtde Plantões: 11

Processo N.: SES-PRO-2022/20941

Nome: (117988/1) GLAUCI MARIA FERREIRA MORAES
 Cargo/Função: (4912) PROFIS TEC NIV SUPERIOR SERV SAUDE SUS
 Referência: D-006 Carga Horária: 40H
 Un. Adm: (197246) COORD DE APOIO TECNICO DO CIAPS
 A Partir de: 01/03/2022 Até31/03/2022
 Qtde Plantões: 12

Processo N.: SES-PRO-2022/51148

Nome: (295047/2) GLAUCIA MAGALLI SILVA FELISMINO
 Cargo/Função: (12038) NIVEL TECNICO ASSISTENCIAL
 Referência: 000 Carga Horária: 40H
 Un. Adm: (118710) UNID ESPECIAL DE CONTR MOVIMENTACAO DE PESSOAL
 A Partir de: 01/10/2022 Até29/10/2022
 Qtde Plantões: 14

Processo N.: SES-PRO-2022/51148

Nome: (296149/2) GLEICE CRISTIANA DE ANUNCIACAO
 Cargo/Função: (12038) NIVEL TECNICO ASSISTENCIAL
 Referência: 000 Carga Horária: 40H
 Un. Adm: (118710) UNID ESPECIAL DE CONTR MOVIMENTACAO DE PESSOAL
 A Partir de: 01/10/2022 Até31/10/2022
 Qtde Plantões: 13

Processo N.: SES-PRO-2022/51213

Nome: (319653/1) GLEICE DE PAULA CARVALHO
 Cargo/Função: (12038) NIVEL TECNICO ASSISTENCIAL
 Referência: 000 Carga Horária: 40H
 Un. Adm: (118710) UNID ESPECIAL DE CONTR MOVIMENTACAO DE PESSOAL
 A Partir de: 01/10/2022 Até31/10/2022
 Qtde Plantões: 14

Processo N.: SES-PRO-2022/53625

Nome: (283890/4) GLEICE MARIA RIBEIRO DA SILVA
 Cargo/Função: (12038) NIVEL TECNICO ASSISTENCIAL
 Referência: 000 Carga Horária: 40H
 Un. Adm: (195758) HOSP ESTADUAL LOUSITE FERREIRA DA SILVA
 A Partir de: 02/10/2022 Até30/10/2022
 Qtde Plantões: 14

Processo N.: SES-PRO-2022/51212

Nome: (298595/3) GLEICYMARA FERREIRA DA COSTA PROENCA SILVA
 Cargo/Função: (12036) NIVEL SUPERIOR ASSISTENCIAL
 Referência: 000 Carga Horária: 40H
 Un. Adm: (118710) UNID ESPECIAL DE CONTR MOVIMENTACAO DE PESSOAL
 A Partir de: 01/10/2022 Até26/10/2022
 Qtde Plantões: 14

Processo N.: SES-PRO-2022/51213

Nome: (295870/3) GONCALINA FERREIRA CORREA SILVA
 Cargo/Função: (12038) NIVEL TECNICO ASSISTENCIAL
 Referência: 000 Carga Horária: 40H
 Un. Adm: (118710) UNID ESPECIAL DE CONTR MOVIMENTACAO DE PESSOAL
 A Partir de: 02/10/2022 Até28/10/2022
 Qtde Plantões: 14

Processo N.: SES-PRO-2022/53625

Nome: (282037/4) GRACIELE CORREA DA SILVA
 Cargo/Função: (12038) NIVEL TECNICO ASSISTENCIAL
 Referência: 000 Carga Horária: 40H
 Un. Adm: (195758) HOSP ESTADUAL LOUSITE FERREIRA DA SILVA
 A Partir de: 03/10/2022 Até31/10/2022
 Qtde Plantões: 13

Processo N.: SES-PRO-2022/51212

Nome: (302948/1) GRACIENE PAULA DE ARRUDA SOUZA
 Cargo/Função: (12036) NIVEL SUPERIOR ASSISTENCIAL
 Referência: 000 Carga Horária: 40H
 Un. Adm: (118710) UNID ESPECIAL DE CONTR MOVIMENTACAO DE PESSOAL
 A Partir de: 02/10/2022 Até30/10/2022
 Qtde Plantões: 13

Processo N.: SES-PRO-2022/51986

Nome: (299146/2) GRACILENE LIMA AMORIM
 Cargo/Função: (12038) NIVEL TECNICO ASSISTENCIAL
 Referência: 000 Carga Horária: 40H
 Un. Adm: (195740) HOSP REGIONAL DE SINOP
 A Partir de: 02/10/2022 Até30/10/2022
 Qtde Plantões: 14

Processo N.: SES-PRO-2022/53544

Nome: (321855/1) GRALCILEINE ALVES DE SOUZA SILVA
 Cargo/Função: (12036) NIVEL SUPERIOR ASSISTENCIAL
 Referência: 000 Carga Horária: 40H
 Un. Adm: (195758) HOSP ESTADUAL LOUSITE FERREIRA DA SILVA
 A Partir de: 07/10/2022 Até31/10/2022
 Qtde Plantões: 13

Processo N.: SES-PRO-2022/51148

Nome: (295464/3) GRAZIELA ANDREIA DA SILVA
 Cargo/Função: (12038) NIVEL TECNICO ASSISTENCIAL
 Referência: 000 Carga Horária: 40H
 Un. Adm: (118710) UNID ESPECIAL DE CONTR MOVIMENTACAO DE PESSOAL
 A Partir de: 04/10/2022 Até24/10/2022
 Qtde Plantões: 14

Processo N.: SES-PRO-2022/51456

Nome: (296824/2) GRAZIELE GOMES DE SOUZA
 Cargo/Função: (12038) NIVEL TECNICO ASSISTENCIAL
 Referência: 000 Carga Horária: 40H
 Un. Adm: (209716) CENT INTEG ATENCAO PSICOSSOC ADAUTO BOTELHO

CIAPS

A Partir de: 01/10/2022 Até25/10/2022
 Qtde Plantões: 11

Processo N.: SES-PRO-2022/51148

Nome: (296288/2) GREICIANI DA SILVA DALMAS
 Cargo/Função: (12038) NIVEL TECNICO ASSISTENCIAL
 Referência: 000 Carga Horária: 40H
 Un. Adm: (118710) UNID ESPECIAL DE CONTR MOVIMENTACAO DE PESSOAL
 A Partir de: 03/10/2022 Até31/10/2022
 Qtde Plantões: 8

Processo N.: SES-PRO-2022/53544

Nome: (299388/2) GREICY RAQUEL DA COSTA SANTOS
 Cargo/Função: (12036) NIVEL SUPERIOR ASSISTENCIAL
 Referência: 000 Carga Horária: 40H
 Un. Adm: (195758) HOSP ESTADUAL LOUSITE FERREIRA DA SILVA
 A Partir de: 01/10/2022 Até31/10/2022
 Qtde Plantões: 14

Processo N.: SES-PRO-2022/52831

Nome: (306046/1) GREYCE DOS SANTOS MOREIRA DA SILVA
 Cargo/Função: (12046) NIVEL FUNDAMENTAL ADMINISTRATIVO
 Referência: 000 Carga Horária: 40H
 Un. Adm: (195693) HOSP REGIONAL DE SORRISO
 A Partir de: 02/10/2022 Até31/10/2022
 Qtde Plantões: 6

Processo N.: SES-PRO-2022/53625

Nome: (299750/2) GUSTAVO DE OLIVEIRA LEME BRAZ
 Cargo/Função: (12038) NIVEL TECNICO ASSISTENCIAL
 Referência: 000 Carga Horária: 40H
 Un. Adm: (195758) HOSP ESTADUAL LOUSITE FERREIRA DA SILVA
 A Partir de: 02/10/2022 Até30/10/2022
 Qtde Plantões: 13

Processo N.: SES-PRO-2022/47106

Nome: (301028/2) GUSTAVO RIBEIRO DOS SANTOS
 Cargo/Função: (12038) NIVEL TECNICO ASSISTENCIAL
 Referência: 000 Carga Horária: 40H
 Un. Adm: (197041) COORD DO SERVICO DE ATEND MOVEL DE URGENCIA

SAMU

A Partir de: 01/09/2022 Até30/09/2022
 Qtde Plantões: 13

Processo N.: SES-PRO-2022/47106

Nome: (289352/3) HALYF ALLAN DE SOUZA LIMA
 Cargo/Função: (12038) NIVEL TECNICO ASSISTENCIAL
 Referência: 000 Carga Horária: 40H
 Un. Adm: (197041) COORD DO SERVICO DE ATEND MOVEL DE URGENCIA

SAMU

A Partir de: 01/09/2022 Até30/09/2022
 Qtde Plantões: 13

Processo N.: SES-PRO-2022/51212

Nome: (307849/1) HANNA GABRIELA SOARES PACHECO SERRA
 Cargo/Função: (12036) NIVEL SUPERIOR ASSISTENCIAL
 Referência: 000 Carga Horária: 40H
 Un. Adm: (118710) UNID ESPECIAL DE CONTR MOVIMENTACAO DE PESSOAL
 A Partir de: 06/10/2022 Até30/10/2022
 Qtde Plantões: 13

Processo N.: SES-PRO-2022/53625

Nome: (321433/1) HAROLDO JOSE DOS SANTOS FILHO
Cargo/Função: (12038) NIVEL TECNICO ASSISTENCIAL
Referência: 000 Carga Horária: 40H
Un. Adm: (195758) HOSP ESTADUAL LOUSITE FERREIRA DA SILVA
A Partir de: 01/10/2022 Até29/10/2022
Qtde Plantões: 11

Processo N.: SES-PRO-2022/51213

Nome: (320894/1) HELENY BATISTA DE MORAES
Cargo/Função: (12038) NIVEL TECNICO ASSISTENCIAL
Referência: 000 Carga Horária: 40H
Un. Adm: (118710) UNID ESPECIAL DE CONTR MOVIMENTACAO DE PESSOAL
A Partir de: 04/10/2022 Até30/10/2022
Qtde Plantões: 13

Processo N.: SES-PRO-2022/52831

Nome: (318205/1) HENDILLY FABIA PAIVA MOREIRA
Cargo/Função: (12046) NIVEL FUNDAMENTAL ADMINISTRATIVO
Referência: 000 Carga Horária: 40H
Un. Adm: (195693) HOSP REGIONAL DE SORRISO
A Partir de: 02/10/2022 Até22/10/2022
Qtde Plantões: 3

Processo N.: SES-PRO-2022/53544

Nome: (248224/4) HILDA FERREIRA
Cargo/Função: (12036) NIVEL SUPERIOR ASSISTENCIAL
Referência: 000 Carga Horária: 40H
Un. Adm: (195758) HOSP ESTADUAL LOUSITE FERREIRA DA SILVA
A Partir de: 02/10/2022 Até28/10/2022
Qtde Plantões: 13

Processo N.: SES-PRO-2022/51148

Nome: (295455/2) HLEDIAR LEMES
Cargo/Função: (12038) NIVEL TECNICO ASSISTENCIAL
Referência: 000 Carga Horária: 40H
Un. Adm: (118710) UNID ESPECIAL DE CONTR MOVIMENTACAO DE PESSOAL
A Partir de: 03/10/2022 Até29/10/2022
Qtde Plantões: 13

Processo N.: SES-PRO-2022/51986

Nome: (292932/3) IDAIANE DOS SANTOS MOREIRA
Cargo/Função: (12038) NIVEL TECNICO ASSISTENCIAL
Referência: 000 Carga Horária: 40H
Un. Adm: (195740) HOSP REGIONAL DE SINOP
A Partir de: 15/10/2022 Até31/10/2022
Qtde Plantões: 9

Processo N.: SES-PRO-2022/53625

Nome: (304553/2) ILMA DO NASCIMENTO CAMPOS
Cargo/Função: (12038) NIVEL TECNICO ASSISTENCIAL
Referência: 000 Carga Horária: 40H
Un. Adm: (195758) HOSP ESTADUAL LOUSITE FERREIRA DA SILVA
A Partir de: 01/10/2022 Até31/10/2022
Qtde Plantões: 13

Processo N.: SES-PRO-2022/53544

Nome: (294912/2) INAE CARLA SANTANA NUNES DE SOUZA CARVALHO
Cargo/Função: (12036) NIVEL SUPERIOR ASSISTENCIAL
Referência: 000 Carga Horária: 40H
Un. Adm: (195758) HOSP ESTADUAL LOUSITE FERREIRA DA SILVA
A Partir de: 04/10/2022 Até31/10/2022
Qtde Plantões: 14

Processo N.: SES-PRO-2022/53625

Nome: (282919/4) INES MARIA DA SILVA
Cargo/Função: (12038) NIVEL TECNICO ASSISTENCIAL
Referência: 000 Carga Horária: 40H
Un. Adm: (195758) HOSP ESTADUAL LOUSITE FERREIRA DA SILVA
A Partir de: 01/10/2022 Até31/10/2022
Qtde Plantões: 12

Processo N.: SES-PRO-2022/51148

Nome: (296152/2) INGLY SILVIA REIS SAMPAIO
Cargo/Função: (12038) NIVEL TECNICO ASSISTENCIAL
Referência: 000 Carga Horária: 40H
Un. Adm: (118710) UNID ESPECIAL DE CONTR MOVIMENTACAO DE PESSOAL
A Partir de: 02/10/2022 Até30/10/2022
Qtde Plantões: 14

Processo N.: SES-PRO-2022/53544

Nome: (321856/1) INGRID FERNANDA DE ALMEIDA
Cargo/Função: (12036) NIVEL SUPERIOR ASSISTENCIAL
Referência: 000 Carga Horária: 40H
Un. Adm: (195758) HOSP ESTADUAL LOUSITE FERREIRA DA SILVA
A Partir de: 10/10/2022 Até30/10/2022
Qtde Plantões: 11

Processo N.: SES-PRO-2022/51986

Nome: (297080/3) INGRID SAUER
Cargo/Função: (12038) NIVEL TECNICO ASSISTENCIAL
Referência: 000 Carga Horária: 40H
Un. Adm: (195740) HOSP REGIONAL DE SINOP
A Partir de: 01/10/2022 Até30/10/2022
Qtde Plantões: 14

Processo N.: SES-PRO-2022/51986

Nome: (292609/2) INGRID FERREZE FRIZON
Cargo/Função: (12038) NIVEL TECNICO ASSISTENCIAL
Referência: 000 Carga Horária: 40H
Un. Adm: (195740) HOSP REGIONAL DE SINOP
A Partir de: 01/10/2022 Até31/10/2022
Qtde Plantões: 14

Processo N.: SES-PRO-2022/51456

Nome: (234574/6) IRACI RAMOS DA SILVA ARAUJO
Cargo/Função: (12038) NIVEL TECNICO ASSISTENCIAL
Referência: 000 Carga Horária: 40H
Un. Adm: (209716) CENT INTEG ATENCAO PSICOSSOC ADAUTO BOTELHO

CIAPS

A Partir de: 01/10/2022 Até31/10/2022
Qtde Plantões: 13

Processo N.: SES-PRO-2022/51148

Nome: (296513/2) IRENILDES SANTANA DE ARAUJO
Cargo/Função: (12038) NIVEL TECNICO ASSISTENCIAL
Referência: 000 Carga Horária: 40H
Un. Adm: (118710) UNID ESPECIAL DE CONTR MOVIMENTACAO DE PESSOAL
A Partir de: 02/10/2022 Até30/10/2022
Qtde Plantões: 14

Processo N.: SES-PRO-2022/53625

Nome: (304552/2) ISABEL CRISTINA FERNANDES PISAIA
Cargo/Função: (12038) NIVEL TECNICO ASSISTENCIAL
Referência: 000 Carga Horária: 40H
Un. Adm: (195758) HOSP ESTADUAL LOUSITE FERREIRA DA SILVA
A Partir de: 06/10/2022 Até30/10/2022
Qtde Plantões: 12

Processo N.: SES-PRO-2022/53544

Nome: (320758/1) ISABELA RUYANE DA SILVA
Cargo/Função: (12036) NIVEL SUPERIOR ASSISTENCIAL
Referência: 000 Carga Horária: 40H
Un. Adm: (195758) HOSP ESTADUAL LOUSITE FERREIRA DA SILVA
A Partir de: 01/10/2022 Até29/10/2022
Qtde Plantões: 14

Processo N.: SES-PRO-2022/51213

Nome: (304750/2) ISAMO ANDROMEDA DE OLIVEIRA
Cargo/Função: (12038) NIVEL TECNICO ASSISTENCIAL
Referência: 000 Carga Horária: 40H
Un. Adm: (118710) UNID ESPECIAL DE CONTR MOVIMENTACAO DE PESSOAL
A Partir de: 01/10/2022 Até31/10/2022
Qtde Plantões: 14

Processo N.: SES-PRO-2022/51986

Nome: (292956/2) ITIEL DO NASCIMENTO FREITAS
Cargo/Função: (12038) NIVEL TECNICO ASSISTENCIAL
Referência: 000 Carga Horária: 40H
Un. Adm: (195740) HOSP REGIONAL DE SINOP
A Partir de: 02/10/2022 Até30/10/2022
Qtde Plantões: 14

Processo N.: SES-PRO-2022/51213

Nome: (123366/5) ITIMARCE SOUZA FIGUEIREDO NASCIMENTO
Cargo/Função: (12038) NIVEL TECNICO ASSISTENCIAL
Referência: 000 Carga Horária: 40H
Un. Adm: (118710) UNID ESPECIAL DE CONTR MOVIMENTACAO DE PESSOAL
A Partir de: 01/10/2022 Até31/10/2022
Qtde Plantões: 14

Processo N.: SES-PRO-2022/51213

Nome: (295261/3) IVANI FERREIRA DE SOUSA
Cargo/Função: (12038) NIVEL TECNICO ASSISTENCIAL
Referência: 000 Carga Horária: 40H
Un. Adm: (118710) UNID ESPECIAL DE CONTR MOVIMENTACAO DE PESSOAL
A Partir de: 02/10/2022 Até30/10/2022
Qtde Plantões: 13

Processo N.: SES-PRO-2022/53544

Nome: (107115/4) IVETE MARIA MENDES
Cargo/Função: (12036) NIVEL SUPERIOR ASSISTENCIAL
Referência: 000 Carga Horária: 40H
Un. Adm: (195758) HOSP ESTADUAL LOUSITE FERREIRA DA SILVA
A Partir de: 04/10/2022 Até30/10/2022
Qtde Plantões: 11

Processo N.: SES-PRO-2022/51213

Nome: (306312/2) IVONE MARIA DA SILVA PORTUGAL
Cargo/Função: (12038) NIVEL TECNICO ASSISTENCIAL
Referência: 000 Carga Horária: 40H
Un. Adm: (118710) UNID ESPECIAL DE CONTR MOVIMENTACAO DE PESSOAL
A Partir de: 04/10/2022 Até26/10/2022
Qtde Plantões: 12

Processo N.: SES-PRO-2022/51986

Nome: (292853/3) IVONETE ALVES DE LIMA
Cargo/Função: (12038) NIVEL TECNICO ASSISTENCIAL
Referência: 000 Carga Horária: 40H
Un. Adm: (195740) HOSP REGIONAL DE SINOP
A Partir de: 01/10/2022 Até29/10/2022
Qtde Plantões: 14

Processo N.: SES-PRO-2022/51213

Nome: (305432/1) IZADORA TOBIAS DA SILVA DAMASCENO
Cargo/Função: (12036) NIVEL SUPERIOR ASSISTENCIAL
Referência: 000 Carga Horária: 40H
Un. Adm: (118710) UNID ESPECIAL DE CONTR MOVIMENTACAO DE PESSOAL
A Partir de: 01/10/2022 Até31/10/2022
Qtde Plantões: 14

Processo N.: SES-PRO-2022/51456

Nome: (318238/1) JACIR PIRES CORTEZ
Cargo/Função: (12038) NIVEL TECNICO ASSISTENCIAL
Referência: 000 Carga Horária: 40H
Un. Adm: (209716) CENT INTEG ATENCAO PSICOSSOC ADAUTO BOTELHO

CIAPS

A Partir de: 03/10/2022 Até31/10/2022
Qtde Plantões: 12

Processo N.: SES-PRO-2022/53625

Nome: (320655/1) JACKELINY RODRIGUES MENDONCA
Cargo/Função: (12038) NIVEL TECNICO ASSISTENCIAL
Referência: 000 Carga Horária: 40H
Un. Adm: (195758) HOSP ESTADUAL LOUSITE FERREIRA DA SILVA
A Partir de: 02/10/2022 Até30/10/2022
Qtde Plantões: 12

Processo N.: SES-PRO-2022/48297

Nome: (96536/2) JACQUELINE DE LIMA ZOTTIS MARQUES
Cargo/Função: (4912) PROFIS TEC NIV SUPERIOR SERV SAUDE SUS
Referência: D-005 Carga Horária: 40H
Un. Adm: (195693) HOSP REGIONAL DE SORRISO
A Partir de: 01/09/2022 Até29/09/2022
Qtde Plantões: 13

Processo N.: SES-PRO-2022/51148

Nome: (304730/1) JADSON DE OLIVEIRA SANTOS
Cargo/Função: (12038) NIVEL TECNICO ASSISTENCIAL
Referência: 000 Carga Horária: 40H
Un. Adm: (118710) UNID ESPECIAL DE CONTR MOVIMENTACAO DE PESSOAL
A Partir de: 01/10/2022 Até31/10/2022
Qtde Plantões: 14

Processo N.: SES-PRO-2022/53625

Nome: (281980/4) JAILTON OLIVEIRA DE SOUZA
Cargo/Função: (12038) NIVEL TECNICO ASSISTENCIAL
Referência: 000 Carga Horária: 40H
Un. Adm: (195758) HOSP ESTADUAL LOUSITE FERREIRA DA SILVA
A Partir de: 02/10/2022 Até30/10/2022
Qtde Plantões: 11

Processo N.: SES-PRO-2022/53544

Nome: (321861/1) JAMILA SUDRE ABRAO NASSARDEN
Cargo/Função: (12036) NIVEL SUPERIOR ASSISTENCIAL
Referência: 000 Carga Horária: 40H
Un. Adm: (195758) HOSP ESTADUAL LOUSITE FERREIRA DA SILVA
A Partir de: 08/10/2022 Até30/10/2022
Qtde Plantões: 11

Processo N.: SES-PRO-2022/51986

Nome: (296934/3) JAMILA SILVA DE JESUS
Cargo/Função: (12038) NIVEL TECNICO ASSISTENCIAL
Referência: 000 Carga Horária: 40H
Un. Adm: (195740) HOSP REGIONAL DE SINOP
A Partir de: 01/10/2022 Até31/10/2022
Qtde Plantões: 14

Processo N.: SES-PRO-2022/53544

Nome: (319583/1) JANAINA NAIARA DE OLIVEIRA BASTOS
Cargo/Função: (12036) NIVEL SUPERIOR ASSISTENCIAL
Referência: 000 Carga Horária: 40H
Un. Adm: (195758) HOSP ESTADUAL LOUSITE FERREIRA DA SILVA
A Partir de: 01/10/2022 Até31/10/2022
Qtde Plantões: 13

Processo N.: SES-PRO-2022/51456

Nome: (295511/3) JANAINA PATRICIA COSTA FORTES
Cargo/Função: (12038) NIVEL TECNICO ASSISTENCIAL
Referência: 000 Carga Horária: 40H
Un. Adm: (209716) CENT INTEG ATENCAO PSICOSSOC ADAUTO BOTELHO
CIAPS
A Partir de: 02/10/2022 Até26/10/2022
Qtde Plantões: 11

Processo N.: SES-PRO-2022/51189

Nome: (302516/2) JANAINA ROSA BORGES
Cargo/Função: (12036) NIVEL SUPERIOR ASSISTENCIAL
Referência: 000 Carga Horária: 40H
Un. Adm: (118710) UNID ESPECIAL DE CONTR MOVIMENTACAO DE PESSOAL
A Partir de: 02/10/2022 Até18/10/2022
Qtde Plantões: 8

Processo N.: SES-PRO-2022/51986

Nome: (315884/1) JANATZE DA SILVA CAVALCANTE
Cargo/Função: (12038) NIVEL TECNICO ASSISTENCIAL
Referência: 000 Carga Horária: 40H
Un. Adm: (195740) HOSP REGIONAL DE SINOP
A Partir de: 01/10/2022 Até31/10/2022
Qtde Plantões: 14

Processo N.: SES-PRO-2022/53625

Nome: (320822/1) JANDILSON LEITE DOS ANJOS
Cargo/Função: (12038) NIVEL TECNICO ASSISTENCIAL
Referência: 000 Carga Horária: 40H
Un. Adm: (195758) HOSP ESTADUAL LOUSITE FERREIRA DA SILVA
A Partir de: 02/10/2022 Até28/10/2022
Qtde Plantões: 14

Processo N.: SES-PRO-2022/51986

Nome: (293783/3) JANE ANTONIA ALBA
Cargo/Função: (12038) NIVEL TECNICO ASSISTENCIAL
Referência: 000 Carga Horária: 40H
Un. Adm: (195740) HOSP REGIONAL DE SINOP
A Partir de: 02/10/2022 Até30/10/2022
Qtde Plantões: 14

Processo N.: SES-PRO-2022/53625

Nome: (295440/2) JANE RIBEIRO DE LIMA OLIVEIRA
Cargo/Função: (12038) NIVEL TECNICO ASSISTENCIAL
Referência: 000 Carga Horária: 40H
Un. Adm: (195758) HOSP ESTADUAL LOUSITE FERREIRA DA SILVA
A Partir de: 02/10/2022 Até30/10/2022
Qtde Plantões: 14

Processo N.: SES-PRO-2022/53544

Nome: (296834/2) JANETE MARLEI BARBOSA VAZ
Cargo/Função: (12036) NIVEL SUPERIOR ASSISTENCIAL
Referência: 000 Carga Horária: 40H
Un. Adm: (195758) HOSP ESTADUAL LOUSITE FERREIRA DA SILVA
A Partir de: 02/10/2022 Até30/10/2022
Qtde Plantões: 13

Processo N.: SES-PRO-2022/51148

Nome: (295871/2) JANIA CECILIA RIBEIRO VIANA
Cargo/Função: (12038) NIVEL TECNICO ASSISTENCIAL
Referência: 000 Carga Horária: 40H
Un. Adm: (118710) UNID ESPECIAL DE CONTR MOVIMENTACAO DE PESSOAL
A Partir de: 02/10/2022 Até22/10/2022
Qtde Plantões: 10

Processo N.: SES-PRO-2022/51456

Nome: (94479/1) JANICE RIBEIRO DE LIMA
Cargo/Função: (4946) PROFIS TEC NIV MEDIO SERV SAUDE SUS
Referência: D-008 Carga Horária: 40H
Un. Adm: (197246) COORD DE APOIO TECNICO DO CIAPS
A Partir de: 02/10/2022 Até30/10/2022
Qtde Plantões: 11

Processo N.: SES-PRO-2022/53625

Nome: (300760/2) JAQUELINE CRISTINA PEREIRA PINTO
Cargo/Função: (12038) NIVEL TECNICO ASSISTENCIAL
Referência: 000 Carga Horária: 40H
Un. Adm: (195758) HOSP ESTADUAL LOUSITE FERREIRA DA SILVA
A Partir de: 02/10/2022 Até28/10/2022
Qtde Plantões: 13

Processo N.: SES-PRO-2022/51986

Nome: (306607/2) JAQUELINE FARIAS DE JESUS
Cargo/Função: (12038) NIVEL TECNICO ASSISTENCIAL
Referência: 000 Carga Horária: 40H
Un. Adm: (195740) HOSP REGIONAL DE SINOP
A Partir de: 02/10/2022 Até28/10/2022
Qtde Plantões: 13

Processo N.: SES-PRO-2022/53544

Nome: (300933/2) JAQUELINE JESSICA SOUZA MOURA
Cargo/Função: (12036) NIVEL SUPERIOR ASSISTENCIAL
Referência: 000 Carga Horária: 40H
Un. Adm: (195758) HOSP ESTADUAL LOUSITE FERREIRA DA SILVA
A Partir de: 08/10/2022 Até30/10/2022
Qtde Plantões: 12

Processo N.: SES-PRO-2022/51148

Nome: (295196/3) JAQUELINE PEREIRA MENDES
Cargo/Função: (12038) NIVEL TECNICO ASSISTENCIAL
Referência: 000 Carga Horária: 40H
Un. Adm: (118710) UNID ESPECIAL DE CONTR MOVIMENTACAO DE PESSOAL
A Partir de: 04/10/2022 Até30/10/2022
Qtde Plantões: 10

Processo N.: SES-PRO-2022/51148

Nome: (295376/3) JAQUEMAR ABEL RODRIGUES DA SILVA
Cargo/Função: (12038) NIVEL TECNICO ASSISTENCIAL
Referência: 000 Carga Horária: 40H
Un. Adm: (118710) UNID ESPECIAL DE CONTR MOVIMENTACAO DE PESSOAL
A Partir de: 02/10/2022 Até30/10/2022
Qtde Plantões: 14

Processo N.: SES-PRO-2022/51986

Nome: (301058/3) JEFERSON FERMINO MAROTO
Cargo/Função: (12038) NIVEL TECNICO ASSISTENCIAL
Referência: 000 Carga Horária: 40H
Un. Adm: (195740) HOSP REGIONAL DE SINOP
A Partir de: 02/10/2022 Até28/10/2022
Qtde Plantões: 14

Processo N.: SES-PRO-2022/51148

Nome: (296907/2) JEOCONDA MENDES DE OLIVEIRA
Cargo/Função: (12038) NIVEL TECNICO ASSISTENCIAL
Referência: 000 Carga Horária: 40H
Un. Adm: (118710) UNID ESPECIAL DE CONTR MOVIMENTACAO DE PESSOAL
A Partir de: 01/10/2022 Até31/10/2022
Qtde Plantões: 14

Processo N.: SES-PRO-2022/51189

Nome: (320928/1) JERRY ADRIANO PEDROSA
Cargo/Função: (12036) NIVEL SUPERIOR ASSISTENCIAL
Referência: 000 Carga Horária: 40H
Un. Adm: (118710) UNID ESPECIAL DE CONTR MOVIMENTACAO DE PESSOAL
A Partir de: 02/10/2022 Até30/10/2022
Qtde Plantões: 14

Processo N.: SES-PRO-2022/51986

Nome: (292571/3) JESSICA ALEXANDRA TOBIAS DA SILVA
Cargo/Função: (12038) NIVEL TECNICO ASSISTENCIAL
Referência: 000 Carga Horária: 40H
Un. Adm: (195740) HOSP REGIONAL DE SINOP
A Partir de: 01/10/2022 Até31/10/2022
Qtde Plantões: 13

Processo N.: SES-PRO-2022/51986

Nome: (281148/4) JESSICA CARDOZO DOS SANTOS BOSSING
Cargo/Função: (12038) NIVEL TECNICO ASSISTENCIAL
Referência: 000 Carga Horária: 40H
Un. Adm: (195740) HOSP REGIONAL DE SINOP
A Partir de: 15/10/2022 Até29/10/2022
Qtde Plantões: 8

Processo N.: SES-PRO-2022/53625

Nome: (321440/1) JESSICA PAOLA RAMOS PEREIRA
Cargo/Função: (12038) NIVEL TECNICO ASSISTENCIAL
Referência: 000 Carga Horária: 40H
Un. Adm: (195758) HOSP ESTADUAL LOUSITE FERREIRA DA SILVA
A Partir de: 04/10/2022 Até30/10/2022
Qtde Plantões: 13

Processo N.: SES-PRO-2022/53625

Nome: (251824/6) JISELY LUCENA DE MORAIS
Cargo/Função: (12038) NIVEL TECNICO ASSISTENCIAL
Referência: 000 Carga Horária: 40H
Un. Adm: (195758) HOSP ESTADUAL LOUSITE FERREIRA DA SILVA
A Partir de: 02/10/2022 Até30/10/2022
Qtde Plantões: 14

Processo N.: SES-PRO-2022/51986

Nome: (318246/1) JOANA DE OLIVEIRA MORAES
Cargo/Função: (12038) NIVEL TECNICO ASSISTENCIAL
Referência: 000 Carga Horária: 40H
Un. Adm: (195740) HOSP REGIONAL DE SINOP
A Partir de: 02/10/2022 Até30/10/2022
Qtde Plantões: 14

Processo N.: SES-PRO-2022/51148

Nome: (281593/3) JOANA GOMES DA SILVA LEITE
Cargo/Função: (12038) NIVEL TECNICO ASSISTENCIAL
Referência: 000 Carga Horária: 40H
Un. Adm: (118710) UNID ESPECIAL DE CONTR MOVIMENTACAO DE PESSOAL
A Partir de: 01/10/2022 Até28/10/2022
Qtde Plantões: 11

Processo N.: SES-PRO-2022/53625

Nome: (282094/3) JOANA MARIA FERREIRA
Cargo/Função: (12038) NIVEL TECNICO ASSISTENCIAL
Referência: 000 Carga Horária: 40H
Un. Adm: (195758) HOSP ESTADUAL LOUSITE FERREIRA DA SILVA
A Partir de: 01/10/2022 Até31/10/2022
Qtde Plantões: 14

Processo N.: SES-PRO-2022/51213

Nome: (319526/1) JOANA RODRIGUES DE OLIVEIRA
Cargo/Função: (12038) NIVEL TECNICO ASSISTENCIAL
Referência: 000 Carga Horária: 40H
Un. Adm: (118710) UNID ESPECIAL DE CONTR MOVIMENTACAO DE PESSOAL
A Partir de: 02/10/2022 Até26/10/2022
Qtde Plantões: 11

Processo N.: SES-PRO-2022/51456

Nome: (295510/3) JOANITA VALE MACIEL DA SILVA
Cargo/Função: (12038) NIVEL TECNICO ASSISTENCIAL
Referência: 000 Carga Horária: 40H
Un. Adm: (209716) CENT INTEG ATENCAO PSICOSSOC ADAUTO BOTELHO
CIAPS
A Partir de: 02/10/2022 Até30/10/2022
Qtde Plantões: 13

Processo N.: SES-PRO-2022/53544

Nome: (111786/5) JOAO MESSIAS MARTINS SANTOS
Cargo/Função: (12036) NIVEL SUPERIOR ASSISTENCIAL
Referência: 000 Carga Horária: 40H
Un. Adm: (195758) HOSP ESTADUAL LOUSITE FERREIRA DA SILVA
A Partir de: 03/10/2022 Até27/10/2022
Qtde Plantões: 14

Processo N.: SES-PRO-2022/53625

Nome: (299165/2) JOCIELI BELLI RIBEIRO
Cargo/Função: (12038) NIVEL TECNICO ASSISTENCIAL
Referência: 000 Carga Horária: 40H
Un. Adm: (195758) HOSP ESTADUAL LOUSITE FERREIRA DA SILVA
A Partir de: 01/10/2022 Até27/10/2022
Qtde Plantões: 13

Processo N.: SES-PRO-2022/25790

Nome: (292844/2) JOCILDA VIEIRA DE MORAES PARRIAO
Cargo/Função: (12044) NIVEL MEDIO ADMINISTRATIVO
Referência: 000 Carga Horária: 40H
Un. Adm: (195740) HOSP REGIONAL DE SINOP
A Partir de: 01/04/2022 Até01/04/2022
Qtde Plantões: 1

Processo N.: SES-PRO-2022/51189

Nome: (300263/2) JOELMA RODRIGUES
Cargo/Função: (12036) NIVEL SUPERIOR ASSISTENCIAL
Referência: 000 Carga Horária: 40H
Un. Adm: (118710) UNID ESPECIAL DE CONTR MOVIMENTACAO DE PESSOAL
A Partir de: 04/10/2022 Até30/10/2022
Qtde Plantões: 13

Processo N.: SES-PRO-2022/53625

Nome: (298617/2) JOICEMIM LUZIA NUNES DE MORAES
Cargo/Função: (12038) NIVEL TECNICO ASSISTENCIAL
Referência: 000 Carga Horária: 40H
Un. Adm: (195758) HOSP ESTADUAL LOUSITE FERREIRA DA SILVA
A Partir de: 02/10/2022 Até28/10/2022
Qtde Plantões: 13

Processo N.: SES-PRO-2022/53625

Nome: (300960/2) JOILDA PEREIRA DA COSTA SILVA
Cargo/Função: (12038) NIVEL TECNICO ASSISTENCIAL
Referência: 000 Carga Horária: 40H
Un. Adm: (195758) HOSP ESTADUAL LOUSITE FERREIRA DA SILVA
A Partir de: 01/10/2022 Até31/10/2022
Qtde Plantões: 14

Processo N.: SES-PRO-2022/53625

Nome: (295465/3) JOILSO FIGUEIREDO DE ASSUNCAO
Cargo/Função: (12038) NIVEL TECNICO ASSISTENCIAL
Referência: 000 Carga Horária: 40H
Un. Adm: (195758) HOSP ESTADUAL LOUSITE FERREIRA DA SILVA
A Partir de: 01/10/2022 Até31/10/2022
Qtde Plantões: 13

Processo N.: SES-PRO-2022/51456

Nome: (94601/1) JONAS EMANUEL RIBEIRO DIAS
Cargo/Função: (4946) PROFIS TEC NIV MEDIO SERV SAUDE SUS
Referência: D-008 Carga Horária: 40H
Un. Adm: (197246) COORD DE APOIO TECNICO DO CIAPS
A Partir de: 04/10/2022 Até28/10/2022
Qtde Plantões: 13

Processo N.: SES-PRO-2022/47106

Nome: (277442/3) JONAS MARTINS CASTANHO
Cargo/Função: (12038) NIVEL TECNICO ASSISTENCIAL
Referência: 000 Carga Horária: 40H
Un. Adm: (197033) SUPERINT DE REGULACAO DE URGENCIA E EMERGENCIA
A Partir de: 02/09/2022 Até30/09/2022
Qtde Plantões: 12

Processo N.: SES-PRO-2022/47106

Nome: (232589/5) JORGE BASILIO DE OLIVEIRA FILHO
Cargo/Função: (12038) NIVEL TECNICO ASSISTENCIAL
Referência: 000 Carga Horária: 40H
Un. Adm: (193429) SUP. DO SERV DE ATENDI. MÓVEL DE URGÊNCIA - SAMU
A Partir de: 01/09/2022 Até30/09/2022
Qtde Plantões: 13

Processo N.: SES-PRO-2022/51151

Nome: (296156/2) JORGE CARLOS PEREIRA
Cargo/Função: (12050) NIVEL FUNDAMENTAL
Referência: 000 Carga Horária: 40H
Un. Adm: (118710) UNID ESPECIAL DE CONTR MOVIMENTACAO DE PESSOAL
A Partir de: 02/10/2022 Até30/10/2022
Qtde Plantões: 14

Processo N.: SES-PRO-2022/53625

Nome: (227859/4) JORGE RODRIGUES DE MELO
Cargo/Função: (12038) NIVEL TECNICO ASSISTENCIAL
Referência: 000 Carga Horária: 40H
Un. Adm: (195758) HOSP ESTADUAL LOUSITE FERREIRA DA SILVA
A Partir de: 01/10/2022 Até31/10/2022
Qtde Plantões: 14

Processo N.: SES-PRO-2022/53625

Nome: (294946/3) JOSE ALVES RODRIGUES
Cargo/Função: (12038) NIVEL TECNICO ASSISTENCIAL
Referência: 000 Carga Horária: 40H
Un. Adm: (195758) HOSP ESTADUAL LOUSITE FERREIRA DA SILVA
A Partir de: 01/10/2022 Até31/10/2022
Qtde Plantões: 13

Processo N.: SES-PRO-2022/51456

Nome: (321794/1) JOSE DOS REIS BRANDAO AMORIM
Cargo/Função: (12038) NIVEL TECNICO ASSISTENCIAL
Referência: 000 Carga Horária: 40H
Un. Adm: (197254) COORD DA UNIDADE III
A Partir de: 05/10/2022 Até29/10/2022
Qtde Plantões: 11

Processo N.: SES-PRO-2022/51189

Nome: (294839/3) JOSE FREITAS DOS SANTOS
Cargo/Função: (12036) NIVEL SUPERIOR ASSISTENCIAL
Referência: 000 Carga Horária: 40H
Un. Adm: (118710) UNID ESPECIAL DE CONTR MOVIMENTACAO DE PESSOAL
A Partir de: 04/10/2022 Até30/10/2022
Qtde Plantões: 14

Processo N.: SES-PRO-2022/51213

Nome: (296133/3) JOSE MESSIAS DOS SANTOS FILHO
Cargo/Função: (12038) NIVEL TECNICO ASSISTENCIAL
Referência: 000 Carga Horária: 40H
Un. Adm: (118710) UNID ESPECIAL DE CONTR MOVIMENTACAO DE PESSOAL
A Partir de: 03/10/2022 Até31/10/2022
Qtde Plantões: 13

Processo N.: SES-PRO-2022/53625

Nome: (281050/4) JOSELINA ALVES DUARTE
Cargo/Função: (12038) NIVEL TECNICO ASSISTENCIAL
Referência: 000 Carga Horária: 40H
Un. Adm: (195758) HOSP ESTADUAL LOUSITE FERREIRA DA SILVA
A Partir de: 01/10/2022 Até31/10/2022
Qtde Plantões: 14

Processo N.: SES-PRO-2022/53625

Nome: (281979/4) JOSENICE RAMOS DA SILVA MIRANDA
Cargo/Função: (12038) NIVEL TECNICO ASSISTENCIAL
Referência: 000 Carga Horária: 40H
Un. Adm: (195758) HOSP ESTADUAL LOUSITE FERREIRA DA SILVA
A Partir de: 01/10/2022 Até31/10/2022
Qtde Plantões: 13

Processo N.: SES-PRO-2022/51456

Nome: (124269/10) JOSIANA ARRUDA DOS SANTOS
Cargo/Função: (12038) NIVEL TECNICO ASSISTENCIAL
Referência: 000 Carga Horária: 40H
Un. Adm: (209716) CENT INTEG ATENCAO PSICOSSOC ADAUTO BOTELHO
CIAPS
A Partir de: 04/10/2022 Até28/10/2022
Qtde Plantões: 12

Processo N.: SES-PRO-2022/53625

Nome: (320640/1) JOSINETH DO LAGO RODRIGUES
Cargo/Função: (12038) NIVEL TECNICO ASSISTENCIAL
Referência: 000 Carga Horária: 40H
Un. Adm: (195758) HOSP ESTADUAL LOUSITE FERREIRA DA SILVA
A Partir de: 01/10/2022 Até31/10/2022
Qtde Plantões: 14

Processo N.: SES-PRO-2022/53625

Nome: (319066/1) JOSUE SANTANA DE OLIVEIRA
Cargo/Função: (12038) NIVEL TECNICO ASSISTENCIAL
Referência: 000 Carga Horária: 40H
Un. Adm: (195758) HOSP ESTADUAL LOUSITE FERREIRA DA SILVA
A Partir de: 01/10/2022 Até31/10/2022
Qtde Plantões: 12

Processo N.: SES-PRO-2022/51189

Nome: (319703/1) JOVINETE MESSIAS DOS SANTOS
Cargo/Função: (12036) NIVEL SUPERIOR ASSISTENCIAL
Referência: 000 Carga Horária: 40H
Un. Adm: (118710) UNID ESPECIAL DE CONTR MOVIMENTACAO DE PESSOAL
A Partir de: 02/10/2022 Até30/10/2022
Qtde Plantões: 14

Processo N.: SES-PRO-2022/51148

Nome: (304154/1) JOYCE APARECIDA DE ARRUDA SANTANA
Cargo/Função: (12038) NIVEL TECNICO ASSISTENCIAL
Referência: 000 Carga Horária: 40H
Un. Adm: (118710) UNID ESPECIAL DE CONTR MOVIMENTACAO DE PESSOAL
A Partir de: 01/10/2022 Até31/10/2022
Qtde Plantões: 14

Processo N.: SES-PRO-2022/53625

Nome: (282003/4) JUCELEY MORAIS
Cargo/Função: (12038) NIVEL TECNICO ASSISTENCIAL
Referência: 000 Carga Horária: 40H
Un. Adm: (195758) HOSP ESTADUAL LOUSITE FERREIRA DA SILVA
A Partir de: 02/10/2022 Até30/10/2022
Qtde Plantões: 13

Processo N.: SES-PRO-2022/53625

Nome: (204281/7) JUCELY BATISTA DA GUIA
Cargo/Função: (12038) NIVEL TECNICO ASSISTENCIAL
Referência: 000 Carga Horária: 40H
Un. Adm: (195758) HOSP ESTADUAL LOUSITE FERREIRA DA SILVA
A Partir de: 02/10/2022 Até30/10/2022
Qtde Plantões: 14

Processo N.: SES-PRO-2022/51456

Nome: (220035/7) JUCIANE PATRICIA DA COSTA
Cargo/Função: (12038) NIVEL TECNICO ASSISTENCIAL
Referência: 000 Carga Horária: 40H
Un. Adm: (209716) CENT INTEG ATENCAO PSICOSSOC ADAUTO BOTELHO
CIAPS
A Partir de: 25/10/2022 Até29/10/2022
Qtde Plantões: 2

Processo N.: SES-PRO-2022/51148

Nome: (217324/4) JUCILENE CLOTILDES RIBEIRO RODRIGUES DE MATOS
Cargo/Função: (12038) NIVEL TECNICO ASSISTENCIAL
Referência: 000 Carga Horária: 40H
Un. Adm: (118710) UNID ESPECIAL DE CONTR MOVIMENTACAO DE PESSOAL
A Partir de: 02/10/2022 Até30/10/2022
Qtde Plantões: 13

Processo N.: SES-PRO-2022/53625

Nome: (299220/2) JUCILENE GOMES DE FRANCA
Cargo/Função: (12038) NIVEL TECNICO ASSISTENCIAL
Referência: 000 Carga Horária: 40H
Un. Adm: (195758) HOSP ESTADUAL LOUSITE FERREIRA DA SILVA
A Partir de: 01/10/2022 Até31/10/2022
Qtde Plantões: 14

Processo N.: SES-PRO-2022/51148

Nome: (295799/2) JUCINEIDE MARIA DE OLIVEIRA
Cargo/Função: (12038) NIVEL TECNICO ASSISTENCIAL
Referência: 000 Carga Horária: 40H
Un. Adm: (118710) UNID ESPECIAL DE CONTR MOVIMENTACAO DE PESSOAL
A Partir de: 02/10/2022 Até30/10/2022
Qtde Plantões: 14

Processo N.: SES-PRO-2022/51456

Nome: (300974/2) JUDIEL AMARO DE ALMEIDA
Cargo/Função: (12038) NIVEL TECNICO ASSISTENCIAL
Referência: 000 Carga Horária: 40H
Un. Adm: (197254) COORD DA UNIDADE III
A Partir de: 04/10/2022 Até30/10/2022
Qtde Plantões: 13

Processo N.: SES-PRO-2022/43362

Nome: (217758/2) JULIANA DA SILVA ESPINDOLA
Cargo/Função: (12038) NIVEL TECNICO ASSISTENCIAL
Referência: 000 Carga Horária: 40H
Un. Adm: (195740) HOSP REGIONAL DE SINOP
A Partir de: 02/07/2022 Até14/07/2022
Qtde Plantões: 6

Processo N.: SES-PRO-2022/51986

Nome: (217758/3) JULIANA DA SILVA ESPINDOLA
Cargo/Função: (12038) NIVEL TECNICO ASSISTENCIAL
Referência: 000 Carga Horária: 40H
Un. Adm: (195740) HOSP REGIONAL DE SINOP
A Partir de: 04/10/2022 Até30/10/2022
Qtde Plantões: 12

Processo N.: SES-PRO-2022/51986

Nome: (305540/2) JULIANE DA SILVA
Cargo/Função: (12038) NIVEL TECNICO ASSISTENCIAL
Referência: 000 Carga Horária: 40H
Un. Adm: (195740) HOSP REGIONAL DE SINOP
A Partir de: 02/10/2022 Até30/10/2022
Qtde Plantões: 12

Processo N.: SES-PRO-2022/47106

Nome: (305434/1) JULIANO DE OLIVEIRA PONTES
Cargo/Função: (12038) NIVEL TECNICO ASSISTENCIAL
Referência: 000 Carga Horária: 40H
Un. Adm: (197041) COORD DO SERVICO DE ATEND MOVEL DE URGENCIA
SAMU
A Partir de: 03/09/2022 Até29/09/2022
Qtde Plantões: 13

Processo N.: SES-PRO-2022/53625

Nome: (282018/4) JULIETE PINTO DE MORAIS SILVA
Cargo/Função: (12038) NIVEL TECNICO ASSISTENCIAL
Referência: 000 Carga Horária: 40H
Un. Adm: (195758) HOSP ESTADUAL LOUSITE FERREIRA DA SILVA
A Partir de: 01/10/2022 Até27/10/2022
Qtde Plantões: 9

Processo N.: SES-PRO-2022/51213

Nome: (296138/4) JULIETTE CARINA DA SILVA COSTA
Cargo/Função: (12038) NIVEL TECNICO ASSISTENCIAL
Referência: 000 Carga Horária: 40H
Un. Adm: (118710) UNID ESPECIAL DE CONTR MOVIMENTACAO DE PESSOAL
A Partir de: 02/10/2022 Até30/10/2022
Qtde Plantões: 14

Processo N.: SES-PRO-2022/51148

Nome: (295393/2) JURACI SILVA DE SOUZA
Cargo/Função: (12038) NIVEL TECNICO ASSISTENCIAL
Referência: 000 Carga Horária: 40H
Un. Adm: (118710) UNID ESPECIAL DE CONTR MOVIMENTACAO DE PESSOAL
A Partir de: 02/10/2022 Até28/10/2022
Qtde Plantões: 14

Processo N.: SES-PRO-2022/51148

Nome: (295789/2) JUSCILENE ROSA DOS SANTOS
Cargo/Função: (12038) NIVEL TECNICO ASSISTENCIAL
Referência: 000 Carga Horária: 40H
Un. Adm: (118710) UNID ESPECIAL DE CONTR MOVIMENTACAO DE PESSOAL
A Partir de: 01/10/2022 Até29/10/2022
Qtde Plantões: 13

Processo N.: SES-PRO-2022/51213

Nome: (316620/1) JUSENAURA SILVA SOUSA
Cargo/Função: (12038) NIVEL TECNICO ASSISTENCIAL
Referência: 000 Carga Horária: 40H
Un. Adm: (118710) UNID ESPECIAL DE CONTR MOVIMENTACAO DE PESSOAL
A Partir de: 01/10/2022 Até31/10/2022
Qtde Plantões: 14

Processo N.: SES-PRO-2022/51213

Nome: (299647/3) JUSINETE MARIA DE ARAUJO FERREIRA
Cargo/Função: (12038) NIVEL TECNICO ASSISTENCIAL
Referência: 000 Carga Horária: 40H
Un. Adm: (118710) UNID ESPECIAL DE CONTR MOVIMENTACAO DE PESSOAL
A Partir de: 02/10/2022 Até30/10/2022
Qtde Plantões: 14

Processo N.: SES-PRO-2022/51199

Nome: (307970/1) KAMILLA PEREIRA DOS SANTOS
Cargo/Função: (12038) NIVEL TECNICO ASSISTENCIAL
Referência: 000 Carga Horária: 40H
Un. Adm: (118710) UNID ESPECIAL DE CONTR MOVIMENTACAO DE PESSOAL
A Partir de: 02/10/2022 Até28/10/2022
Qtde Plantões: 14

Processo N.: SES-PRO-2022/51213

Nome: (319208/1) KARINE ANTONIA DIAS ESTRAL
Cargo/Função: (12038) NIVEL TECNICO ASSISTENCIAL
Referência: 000 Carga Horária: 40H
Un. Adm: (118710) UNID ESPECIAL DE CONTR MOVIMENTACAO DE PESSOAL
A Partir de: 01/10/2022 Até31/10/2022
Qtde Plantões: 13

Processo N.: SES-PRO-2022/51986

Nome: (319745/1) KATIA OLIVEIRA DE BRITO
Cargo/Função: (12038) NIVEL TECNICO ASSISTENCIAL
Referência: 000 Carga Horária: 40H
Un. Adm: (195740) HOSP REGIONAL DE SINOP
A Partir de: 01/10/2022 Até19/10/2022
Qtde Plantões: 9

Processo N.: SES-PRO-2022/53625

Nome: (282095/4) KATIA REGINA DE ALMEIDA
Cargo/Função: (12038) NIVEL TECNICO ASSISTENCIAL
Referência: 000 Carga Horária: 40H
Un. Adm: (195758) HOSP ESTADUAL LOUSITE FERREIRA DA SILVA
A Partir de: 01/10/2022 Até31/10/2022
Qtde Plantões: 14

Processo N.: SES-PRO-2022/51986

Nome: (302444/2) KATIA SZUBRIS DA SILVA
Cargo/Função: (12038) NIVEL TECNICO ASSISTENCIAL
Referência: 000 Carga Horária: 40H
Un. Adm: (195740) HOSP REGIONAL DE SINOP
A Partir de: 14/10/2022 Até30/10/2022
Qtde Plantões: 9

Processo N.: SES-PRO-2022/51456

Nome: (215046/7) KATIANA BORGES GHISLERI
Cargo/Função: (12038) NIVEL TECNICO ASSISTENCIAL
Referência: 000 Carga Horária: 40H
Un. Adm: (209716) CENT INTEG ATENCAO PSICOSSOC ADAUTO BOTELHO

CIAPS

A Partir de: 02/10/2022 Até30/10/2022
Qtde Plantões: 13

Processo N.: SES-PRO-2022/53625

Nome: (320938/1) KEDIMA RUTH GOMES LEITE
Cargo/Função: (12038) NIVEL TECNICO ASSISTENCIAL
Referência: 000 Carga Horária: 40H
Un. Adm: (195758) HOSP ESTADUAL LOUSITE FERREIRA DA SILVA
A Partir de: 02/10/2022 Até30/10/2022
Qtde Plantões: 13

Processo N.: SES-PRO-2022/51986

Nome: (304199/1) KEILA CRISTIANE SANTOS SILVA
Cargo/Função: (12038) NIVEL TECNICO ASSISTENCIAL
Referência: 000 Carga Horária: 40H
Un. Adm: (195740) HOSP REGIONAL DE SINOP
A Partir de: 04/10/2022 Até30/10/2022
Qtde Plantões: 13

Processo N.: SES-PRO-2022/47106

Nome: (315528/1) KEILA LELES MOREIRA SILVA
Cargo/Função: (12038) NIVEL TECNICO ASSISTENCIAL
Referência: 000 Carga Horária: 40H
Un. Adm: (197041) COORD DO SERVICO DE ATEND MOVEL DE URGENCIA

SAMU

A Partir de: 03/09/2022 Até30/09/2022
Qtde Plantões: 13

Processo N.: SES-PRO-2022/52787

Nome: (319554/1) KELLI MORO SIMOES PIRES
Cargo/Função: (12044) NIVEL MEDIO ADMINISTRATIVO
Referência: 000 Carga Horária: 40H
Un. Adm: (195693) HOSP REGIONAL DE SORRISO
A Partir de: 08/10/2022 Até30/10/2022
Qtde Plantões: 3

Processo N.: SES-PRO-2022/51213

Nome: (299103/2) KELLY CRISTINA AUXILIADORA MAGALHAES FARIA
Cargo/Função: (12038) NIVEL TECNICO ASSISTENCIAL
Referência: 000 Carga Horária: 40H
Un. Adm: (118710) UNID ESPECIAL DE CONTR MOVIMENTACAO DE PESSOAL
A Partir de: 04/10/2022 Até30/10/2022
Qtde Plantões: 7

Processo N.: SES-PRO-2022/53625

Nome: (245853/6) KESIA ANTONIA DA COSTA
Cargo/Função: (12038) NIVEL TECNICO ASSISTENCIAL
Referência: 000 Carga Horária: 40H
Un. Adm: (195758) HOSP ESTADUAL LOUSITE FERREIRA DA SILVA
A Partir de: 03/10/2022 Até31/10/2022
Qtde Plantões: 14

Processo N.: SES-PRO-2022/37421

Nome: (297002/3) KEYLA DAMASCENO DA CRUZ
Cargo/Função: (12038) NIVEL TECNICO ASSISTENCIAL
Referência: 000 Carga Horária: 40H
Un. Adm: (195740) HOSP REGIONAL DE SINOP
A Partir de: 04/06/2022 Até30/06/2022
Qtde Plantões: 11

Processo N.: SES-PRO-2022/43357

Nome: (297002/3) KEYLA DAMASCENO DA CRUZ
Cargo/Função: (12038) NIVEL TECNICO ASSISTENCIAL
Referência: 000 Carga Horária: 40H
Un. Adm: (195740) HOSP REGIONAL DE SINOP
A Partir de: 29/05/2022 Até29/05/2022
Qtde Plantões: 1

Processo N.: SES-PRO-2022/47106

Nome: (319457/1) KEZIA RAMALHO DE CARVALHO
Cargo/Função: (12038) NIVEL TECNICO ASSISTENCIAL
Referência: 000 Carga Horária: 40H
Un. Adm: (197033) SUPERINT DE REGULACAO DE URGENCIA E EMERGENCIA
A Partir de: 01/09/2022 Até29/09/2022
Qtde Plantões: 13

Processo N.: SES-PRO-2022/53625

Nome: (300752/2) KITTY DE CASTRO SIQUEIRA
Cargo/Função: (12038) NIVEL TECNICO ASSISTENCIAL
Referência: 000 Carga Horária: 40H
Un. Adm: (195758) HOSP ESTADUAL LOUSITE FERREIRA DA SILVA
A Partir de: 01/10/2022 Até31/10/2022
Qtde Plantões: 14

Processo N.: SES-PRO-2022/47106

Nome: (126655/5) KLEITON LUIZ LOUZADA DE CERQUEIRA
Cargo/Função: (12038) NIVEL TECNICO ASSISTENCIAL
Referência: 000 Carga Horária: 40H
Un. Adm: (197041) COORD DO SERVICO DE ATEND MOVEL DE URGENCIA

SAMU

A Partir de: 05/09/2022 Até29/09/2022
Qtde Plantões: 12

Processo N.: SES-PRO-2022/52831

Nome: (281850/3) LARISSA SOUSA BEZERRA
Cargo/Função: (12046) NIVEL FUNDAMENTAL ADMINISTRATIVO
Referência: 000 Carga Horária: 40H
Un. Adm: (195693) HOSP REGIONAL DE SORRISO
A Partir de: 02/10/2022 Até30/10/2022
Qtde Plantões: 13

Processo N.: SES-PRO-2022/47106

Nome: (232498/3) LAURO JUNIOR LINO DIAS
Cargo/Função: (12038) NIVEL TECNICO ASSISTENCIAL
Referência: 000 Carga Horária: 40H
Un. Adm: (193429) SUP. DO SERV DE ATENDI. MÓVEL DE URGÊNCIA - SAMU
A Partir de: 01/09/2022 Até30/09/2022
Qtde Plantões: 13

Processo N.: SES-PRO-2022/51456

Nome: (320408/1) LEANDRA SOARES VIANA
Cargo/Função: (12038) NIVEL TECNICO ASSISTENCIAL
Referência: 000 Carga Horária: 40H
Un. Adm: (209716) CENT INTEG ATENCAO PSICOSSOC ADAUTO BOTELHO

CIAPS

A Partir de: 01/10/2022 Até31/10/2022
Qtde Plantões: 13

Processo N.: SES-PRO-2022/51212

Nome: (294881/2) LEDINAMAR SIMOES GARCIA
Cargo/Função: (12036) NIVEL SUPERIOR ASSISTENCIAL
Referência: 000 Carga Horária: 40H
Un. Adm: (118710) UNID ESPECIAL DE CONTR MOVIMENTACAO DE PESSOAL
A Partir de: 01/10/2022 Até31/10/2022
Qtde Plantões: 14

Processo N.: SES-PRO-2022/52810

Nome: (318046/1) LEILA DAYANE SANTOS CASSIANO
Cargo/Função: (12044) NIVEL MEDIO ADMINISTRATIVO
Referência: 000 Carga Horária: 40H
Un. Adm: (195693) HOSP REGIONAL DE SORRISO
A Partir de: 01/10/2022 Até29/10/2022
Qtde Plantões: 5

Processo N.: SES-PRO-2022/53625

Nome: (298941/2) LELIANE DE OLIVEIRA SOUSA FERREIRA
Cargo/Função: (12038) NIVEL TECNICO ASSISTENCIAL
Referência: 000 Carga Horária: 40H
Un. Adm: (195758) HOSP ESTADUAL LOUSITE FERREIRA DA SILVA
A Partir de: 04/10/2022 Até28/10/2022
Qtde Plantões: 13

Processo N.: SES-PRO-2022/51213

Nome: (121202/4) LENIRA BENEDITA DE ARRUDA
Cargo/Função: (12038) NIVEL TECNICO ASSISTENCIAL
Referência: 000 Carga Horária: 40H
Un. Adm: (118710) UNID ESPECIAL DE CONTR MOVIMENTACAO DE PESSOAL
A Partir de: 02/10/2022 Até30/10/2022
Qtde Plantões: 14

Processo N.: SES-PRO-2022/53625

Nome: (282288/3) LENITA EDEVIRGES DE ARRUDA
Cargo/Função: (12038) NIVEL TECNICO ASSISTENCIAL
Referência: 000 Carga Horária: 40H
Un. Adm: (195758) HOSP ESTADUAL LOUSITE FERREIRA DA SILVA
A Partir de: 02/10/2022 Até29/10/2022
Qtde Plantões: 14

Processo N.: SES-PRO-2022/52787

Nome: (280969/4) LENIZA REGINA RUEDELL RODRIGUES NEVES
Cargo/Função: (12044) NIVEL MEDIO ADMINISTRATIVO
Referência: 000 Carga Horária: 40H
Un. Adm: (195693) HOSP REGIONAL DE SORRISO
A Partir de: 02/10/2022 Até30/10/2022
Qtde Plantões: 3

Processo N.: SES-PRO-2022/53625

Nome: (320941/1) LEONARDO CALDAS DA SILVA
Cargo/Função: (12038) NIVEL TECNICO ASSISTENCIAL
Referência: 000 Carga Horária: 40H
Un. Adm: (195758) HOSP ESTADUAL LOUSITE FERREIRA DA SILVA
A Partir de: 02/10/2022 Até30/10/2022
Qtde Plantões: 12

Processo N.: SES-PRO-2022/51456

Nome: (319523/1) LILIANE LIGIA AMORIM SILVA
Cargo/Função: (12038) NIVEL TECNICO ASSISTENCIAL
Referência: 000 Carga Horária: 40H
Un. Adm: (209716) CENT INTEG ATENCAO PSICOSSOC ADAUTO BOTELHO

CIAPS

A Partir de: 01/10/2022 Até29/10/2022
Qtde Plantões: 13

Processo N.: SES-PRO-2022/51199

Nome: (297214/2) LIONETE BRAGA RODRIGUES
Cargo/Função: (12038) NIVEL TECNICO ASSISTENCIAL
Referência: 000 Carga Horária: 40H
Un. Adm: (118710) UNID ESPECIAL DE CONTR MOVIMENTACAO DE PESSOAL
A Partir de: 01/10/2022 Até31/10/2022
Qtde Plantões: 14

Processo N.: SES-PRO-2022/51199

Nome: (304574/2) LORENA CRISTINA AZEVEDO
Cargo/Função: (12038) NIVEL TECNICO ASSISTENCIAL
Referência: 000 Carga Horária: 40H
Un. Adm: (118710) UNID ESPECIAL DE CONTR MOVIMENTACAO DE PESSOAL
A Partir de: 02/10/2022 Até30/10/2022
Qtde Plantões: 14

Processo N.: SES-PRO-2022/51456

Nome: (237142/6) LUCELIA TEIXEIRA DA SILVA
Cargo/Função: (12038) NIVEL TECNICO ASSISTENCIAL
Referência: 000 Carga Horária: 40H
Un. Adm: (209716) CENT INTEG ATENCAO PSICOSSOC ADAUTO BOTELHO

CIAPS

A Partir de: 04/10/2022 Até30/10/2022
Qtde Plantões: 10

Processo N.: SES-PRO-2022/51213

Nome: (319237/1) LUCI ALVES DA GUIA
Cargo/Função: (12038) NIVEL TECNICO ASSISTENCIAL
Referência: 000 Carga Horária: 40H
Un. Adm: (118710) UNID ESPECIAL DE CONTR MOVIMENTACAO DE PESSOAL
A Partir de: 01/10/2022 Até27/10/2022
Qtde Plantões: 12

Processo N.: SES-PRO-2022/53625

Nome: (282051/4) LUCIA CARMEM DE ARRUDA
Cargo/Função: (12038) NIVEL TECNICO ASSISTENCIAL
Referência: 000 Carga Horária: 40H
Un. Adm: (195758) HOSP ESTADUAL LOUSITE FERREIRA DA SILVA
A Partir de: 01/10/2022 Até27/10/2022
Qtde Plantões: 14

Processo N.: SES-PRO-2022/20669

Nome: (220945/7) LUCIA HELENA DA SILVA
Cargo/Função: (12038) NIVEL TECNICO ASSISTENCIAL
Referência: 000 Carga Horária: 40H
Un. Adm: (209716) CENT INTEG ATENCAO PSICOSSOC ADAUTO BOTELHO

CIAPS

A Partir de: 06/04/2022 Até30/04/2022
Qtde Plantões: 11

Processo N.: SES-PRO-2022/51456

Nome: (96508/1) LUCIANA DA COSTA JORTE
Cargo/Função: (4946) PROFIS TEC NIV MEDIO SERV SAUDE SUS
Referência: D-007 Carga Horária: 40H
Un. Adm: (197246) COORD DE APOIO TECNICO DO CIAPS
A Partir de: 01/10/2022 Até31/10/2022
Qtde Plantões: 13

Processo N.: SES-PRO-2022/53625

Nome: (320631/1) LUCIANA DIAS DE MOURA
Cargo/Função: (12038) NIVEL TECNICO ASSISTENCIAL
Referência: 000 Carga Horária: 40H
Un. Adm: (195758) HOSP ESTADUAL LOUSITE FERREIRA DA SILVA
A Partir de: 02/10/2022 Até30/10/2022
Qtde Plantões: 14

Processo N.: SES-PRO-2022/53625

Nome: (296103/3) LUCIANE ALVES FERREIRA
Cargo/Função: (12038) NIVEL TECNICO ASSISTENCIAL
Referência: 000 Carga Horária: 40H
Un. Adm: (195758) HOSP ESTADUAL LOUSITE FERREIRA DA SILVA
A Partir de: 03/10/2022 Até25/10/2022
Qtde Plantões: 12

Processo N.: SES-PRO-2022/51199

Nome: (296278/2) LUCIANE DA COSTA ARRUDA
Cargo/Função: (12038) NIVEL TECNICO ASSISTENCIAL
Referência: 000 Carga Horária: 40H
Un. Adm: (118710) UNID ESPECIAL DE CONTR MOVIMENTACAO DE PESSOAL
A Partir de: 02/10/2022 Até30/10/2022
Qtde Plantões: 12

Processo N.: SES-PRO-2022/53625

Nome: (319674/1) LUCIENE CASTRILLON FABRI
Cargo/Função: (12038) NIVEL TECNICO ASSISTENCIAL
Referência: 000 Carga Horária: 40H
Un. Adm: (195758) HOSP ESTADUAL LOUSITE FERREIRA DA SILVA
A Partir de: 02/10/2022 Até30/10/2022
Qtde Plantões: 14

Processo N.: SES-PRO-2022/51199

Nome: (282172/3) LUCILEIA GOMES DE CASTRO
Cargo/Função: (12038) NIVEL TECNICO ASSISTENCIAL
Referência: 000 Carga Horária: 40H
Un. Adm: (118710) UNID ESPECIAL DE CONTR MOVIMENTACAO DE PESSOAL
A Partir de: 02/10/2022 Até30/10/2022
Qtde Plantões: 12

Processo N.: SES-PRO-2022/51199

Nome: (295049/2) LUCILENE BRAGA DA SILVA
Cargo/Função: (12038) NIVEL TECNICO ASSISTENCIAL
Referência: 000 Carga Horária: 40H
Un. Adm: (118710) UNID ESPECIAL DE CONTR MOVIMENTACAO DE PESSOAL
A Partir de: 02/10/2022 Até28/10/2022
Qtde Plantões: 13

Processo N.: SES-PRO-2022/51212

Nome: (304119/2) LUCIMAR BARBOSA
Cargo/Função: (12036) NIVEL SUPERIOR ASSISTENCIAL
Referência: 000 Carga Horária: 40H
Un. Adm: (118710) UNID ESPECIAL DE CONTR MOVIMENTACAO DE PESSOAL
A Partir de: 01/10/2022 Até31/10/2022
Qtde Plantões: 14

Processo N.: SES-PRO-2022/51199

Nome: (295084/2) LUCIMARIA BATISTA DOS SANTOS
Cargo/Função: (12038) NIVEL TECNICO ASSISTENCIAL
Referência: 000 Carga Horária: 40H
Un. Adm: (118710) UNID ESPECIAL DE CONTR MOVIMENTACAO DE PESSOAL
A Partir de: 01/10/2022 Até31/10/2022
Qtde Plantões: 14

Processo N.: SES-PRO-2022/53625

Nome: (297162/3) LUIS HENRIQUE PINHO MARTINS
Cargo/Função: (12038) NIVEL TECNICO ASSISTENCIAL
Referência: 000 Carga Horária: 40H
Un. Adm: (195758) HOSP ESTADUAL LOUSITE FERREIRA DA SILVA
A Partir de: 01/10/2022 Até29/10/2022
Qtde Plantões: 13

Processo N.: SES-PRO-2022/47106

Nome: (305479/1) LUIZ ROGERIO BARROS SCARPARO
Cargo/Função: (12038) NIVEL TECNICO ASSISTENCIAL
Referência: 000 Carga Horária: 40H
Un. Adm: (197041) COORD DO SERVICO DE ATEND MOVEL DE URGENCIA

SAMU

A Partir de: 02/09/2022 Até29/09/2022
Qtde Plantões: 12

Processo N.: SES-PRO-2022/53625

Nome: (294927/3) LUIZA BATISTA DE ALMEIDA SILVA
Cargo/Função: (12038) NIVEL TECNICO ASSISTENCIAL
Referência: 000 Carga Horária: 40H
Un. Adm: (195758) HOSP ESTADUAL LOUSITE FERREIRA DA SILVA
A Partir de: 02/10/2022 Até30/10/2022
Qtde Plantões: 14

Processo N.: SES-PRO-2022/51199

Nome: (304708/2) LUZIANE ROCHA DE MOURA
Cargo/Função: (12038) NIVEL TECNICO ASSISTENCIAL
Referência: 000 Carga Horária: 40H
Un. Adm: (118710) UNID ESPECIAL DE CONTR MOVIMENTACAO DE PESSOAL
A Partir de: 04/10/2022 Até30/10/2022
Qtde Plantões: 12

Processo N.: SES-PRO-2022/53625

Nome: (319157/1) LUZINEIA MORAES DE FIGUEIREDO
Cargo/Função: (12038) NIVEL TECNICO ASSISTENCIAL
Referência: 000 Carga Horária: 40H
Un. Adm: (195758) HOSP ESTADUAL LOUSITE FERREIRA DA SILVA
A Partir de: 02/10/2022 Até22/10/2022
Qtde Plantões: 9

Processo N.: SES-PRO-2022/51199

Nome: (304759/1) MANOELLI APARECIDA MARQUES HENRIQUE ARAUJO
Cargo/Função: (12038) NIVEL TECNICO ASSISTENCIAL
Referência: 000 Carga Horária: 40H
Un. Adm: (118710) UNID ESPECIAL DE CONTR MOVIMENTACAO DE PESSOAL
A Partir de: 03/10/2022 Até31/10/2022
Qtde Plantões: 13

Processo N.: SES-PRO-2022/43360

Nome: (308561/1) MARCELA TAIS CARDOSO DO NASCIMENTO
Cargo/Função: (12046) NIVEL FUNDAMENTAL ADMINISTRATIVO
Referência: 000 Carga Horária: 40H
Un. Adm: (195740) HOSP REGIONAL DE SINOP
A Partir de: 01/07/2022 Até31/07/2022
Qtde Plantões: 14

Processo N.: SES-PRO-2022/53625

Nome: (281994/4) MARCIA DA CONCEICAO
Cargo/Função: (12038) NIVEL TECNICO ASSISTENCIAL
Referência: 000 Carga Horária: 40H
Un. Adm: (195758) HOSP ESTADUAL LOUSITE FERREIRA DA SILVA
A Partir de: 02/10/2022 Até30/10/2022
Qtde Plantões: 14

Processo N.: SES-PRO-2022/51199

Nome: (303900/1) MARCIA DE OLIVEIRA SANTOS SILVA
Cargo/Função: (12038) NIVEL TECNICO ASSISTENCIAL
Referência: 000 Carga Horária: 40H
Un. Adm: (118710) UNID ESPECIAL DE CONTR MOVIMENTACAO DE PESSOAL
A Partir de: 01/10/2022 Até31/10/2022
Qtde Plantões: 12

Processo N.: SES-PRO-2022/53625

Nome: (281614/4) MARCIA DOS SANTOS
Cargo/Função: (12038) NIVEL TECNICO ASSISTENCIAL
Referência: 000 Carga Horária: 40H
Un. Adm: (195758) HOSP ESTADUAL LOUSITE FERREIRA DA SILVA
A Partir de: 01/10/2022 Até31/10/2022
Qtde Plantões: 14

Processo N.: SES-PRO-2022/53625

Nome: (281061/3) MARCIA MADALENA DA SILVEIRA
Cargo/Função: (12038) NIVEL TECNICO ASSISTENCIAL
Referência: 000 Carga Horária: 40H
Un. Adm: (195758) HOSP ESTADUAL LOUSITE FERREIRA DA SILVA
A Partir de: 01/10/2022 Até31/10/2022
Qtde Plantões: 14

Processo N.: SES-PRO-2022/52810

Nome: (296808/3) MARCIA MORO SIMOES
Cargo/Função: (12044) NIVEL MEDIO ADMINISTRATIVO
Referência: 000 Carga Horária: 40H
Un. Adm: (195693) HOSP REGIONAL DE SORRISO
A Partir de: 01/10/2022 Até31/10/2022
Qtde Plantões: 14

Processo N.: SES-PRO-2022/51456

Nome: (94391/1) MARCO ANTONIO ANTUNES DA CRUZ
Cargo/Função: (4946) PROFIS TEC NIV MEDIO SERV SAUDE SUS
Referência: D-007 Carga Horária: 40H
Un. Adm: (197246) COORD DE APOIO TECNICO DO CIAPS
A Partir de: 03/10/2022 Até31/10/2022
Qtde Plantões: 10

Processo N.: SES-PRO-2022/47106

Nome: (265449/4) MARCO TULHO NAVES NASSER
Cargo/Função: (12038) NIVEL TECNICO ASSISTENCIAL
Referência: 000 Carga Horária: 40H
Un. Adm: (197041) COORD DO SERVICO DE ATEND MOVEL DE URGENCIA

SAMU

A Partir de: 01/09/2022 Até25/09/2022
Qtde Plantões: 13

Processo N.: SES-PRO-2022/53625

Nome: (300272/2) MARCOS ALEXANDRE DA COSTA SANCHES
Cargo/Função: (12038) NIVEL TECNICO ASSISTENCIAL
Referência: 000 Carga Horária: 40H
Un. Adm: (195758) HOSP ESTADUAL LOUSITE FERREIRA DA SILVA
A Partir de: 01/10/2022 Até31/10/2022
Qtde Plantões: 13

Processo N.: SES-PRO-2022/51151

Nome: (252507/4) MARCUS PAULO MORAES BARBOSA
Cargo/Função: (12050) NIVEL FUNDAMENTAL
Referência: 000 Carga Horária: 40H
Un. Adm: (118710) UNID ESPECIAL DE CONTR MOVIMENTACAO DE PESSOAL
A Partir de: 01/10/2022 Até31/10/2022
Qtde Plantões: 13

Processo N.: SES-PRO-2022/51218

Nome: (296144/3) MARELIUCE MOREIRA LEITE
Cargo/Função: (12038) NIVEL TECNICO ASSISTENCIAL
Referência: 000 Carga Horária: 40H
Un. Adm: (118710) UNID ESPECIAL DE CONTR MOVIMENTACAO DE PESSOAL
A Partir de: 08/10/2022 Até30/10/2022
Qtde Plantões: 13

Processo N.: SES-PRO-2022/53625

Nome: (299318/2) MARGARETE APARECIDA VIEIRA DA SILVA SOUSA
Cargo/Função: (12038) NIVEL TECNICO ASSISTENCIAL
Referência: 000 Carga Horária: 40H
Un. Adm: (195758) HOSP ESTADUAL LOUSITE FERREIRA DA SILVA
A Partir de: 03/10/2022 Até31/10/2022
Qtde Plantões: 14

Processo N.: SES-PRO-2022/51199

Nome: (295830/2) MARIA APARECIDA DA SILVA RODRIGUES
Cargo/Função: (12038) NIVEL TECNICO ASSISTENCIAL
Referência: 000 Carga Horária: 40H
Un. Adm: (118710) UNID ESPECIAL DE CONTR MOVIMENTACAO DE PESSOAL
A Partir de: 02/10/2022 Até30/10/2022
Qtde Plantões: 13

Processo N.: SES-PRO-2022/51218

Nome: (295387/4) MARIA APARECIDA DE CARVALHO
Cargo/Função: (12038) NIVEL TECNICO ASSISTENCIAL
Referência: 000 Carga Horária: 40H
Un. Adm: (118710) UNID ESPECIAL DE CONTR MOVIMENTACAO DE PESSOAL
A Partir de: 04/10/2022 Até28/10/2022
Qtde Plantões: 12

Processo N.: SES-PRO-2022/37421

Nome: (292757/3) MARIA APARECIDA MARTINS
Cargo/Função: (12038) NIVEL TECNICO ASSISTENCIAL
Referência: 000 Carga Horária: 40H
Un. Adm: (195740) HOSP REGIONAL DE SINOP
A Partir de: 01/06/2022 Até27/06/2022
Qtde Plantões: 13

Processo N.: SES-PRO-2022/51218

Nome: (295044/2) MARIA APARECIDA PINHEIRO DA ROSA
Cargo/Função: (12038) NIVEL TECNICO ASSISTENCIAL
Referência: 000 Carga Horária: 40H
Un. Adm: (118710) UNID ESPECIAL DE CONTR MOVIMENTACAO DE PESSOAL
A Partir de: 01/10/2022 Até31/10/2022
Qtde Plantões: 14

Processo N.: SES-PRO-2022/51456

Nome: (94980/2) MARIA AUXILIADORA BANDEIRA BISPO
Cargo/Função: (4946) PROFIS TEC NIV MEDIO SERV SAUDE SUS
Referência: C-007 Carga Horária: 40H
Un. Adm: (197246) COORD DE APOIO TECNICO DO CIAPS
A Partir de: 01/10/2022 Até29/10/2022
Qtde Plantões: 14

Processo N.: SES-PRO-2022/51456

Nome: (281608/4) MARIA BETANIA DE OLIVEIRA VENTURA
Cargo/Função: (12038) NIVEL TECNICO ASSISTENCIAL
Referência: 000 Carga Horária: 40H
Un. Adm: (209716) CENT INTEG ATENCAO PSICOSSOC ADAUTO BOTELHO

CIAPS

A Partir de: 02/10/2022 Até30/10/2022
Qtde Plantões: 12

Processo N.: SES-PRO-2022/51199

Nome: (295522/2) MARIA CRISTINA DE ARRUDA
Cargo/Função: (12038) NIVEL TECNICO ASSISTENCIAL
Referência: 000 Carga Horária: 40H
Un. Adm: (118710) UNID ESPECIAL DE CONTR MOVIMENTACAO DE PESSOAL
A Partir de: 01/10/2022 Até31/10/2022
Qtde Plantões: 14

Processo N.: SES-PRO-2022/51456

Nome: (237134/7) MARIA DA CONCEICAO PEREIRA DOS SANTOS
Cargo/Função: (12038) NIVEL TECNICO ASSISTENCIAL
Referência: 000 Carga Horária: 40H
Un. Adm: (209716) CENT INTEG ATENCAO PSICOSSOC ADAUTO BOTELHO

CIAPS

A Partir de: 01/10/2022 Até31/10/2022
Qtde Plantões: 13

Processo N.: SES-PRO-2022/51456

Nome: (90521/1) MARIA DE FATIMA ALVES DO BONFIM
Cargo/Função: (4946) PROFIS TEC NIV MEDIO SERV SAUDE SUS
Referência: D-008 Carga Horária: 40H
Un. Adm: (197254) COORD DA UNIDADE III
A Partir de: 01/10/2022 Até31/10/2022
Qtde Plantões: 13

Processo N.: SES-PRO-2022/51218

Nome: (321746/1) MARIA DE FATIMA SOUSA OLIVEIRA
Cargo/Função: (12038) NIVEL TECNICO ASSISTENCIAL
Referência: 000 Carga Horária: 40H
Un. Adm: (118710) UNID ESPECIAL DE CONTR MOVIMENTACAO DE PESSOAL
A Partir de: 10/10/2022 Até30/10/2022
Qtde Plantões: 11

Processo N.: SES-PRO-2022/51456

Nome: (124220/6) MARIA DE JESUS SILVA SUNCAO
Cargo/Função: (12038) NIVEL TECNICO ASSISTENCIAL
Referência: 000 Carga Horária: 40H
Un. Adm: (209716) CENT INTEG ATENCAO PSICOSSOC ADAUTO BOTELHO

CIAPS

A Partir de: 02/10/2022 Até30/10/2022
Qtde Plantões: 13

Processo N.: SES-PRO-2022/53625

Nome: (320790/1) MARIA DE JESUS VENTURA
Cargo/Função: (12038) NIVEL TECNICO ASSISTENCIAL
Referência: 000 Carga Horária: 40H
Un. Adm: (195758) HOSP ESTADUAL LOUSITE FERREIRA DA SILVA
A Partir de: 03/10/2022 Até27/10/2022
Qtde Plantões: 12

Processo N.: SES-PRO-2022/51218

Nome: (295483/3) MARIA DOS REIS MARTINS
Cargo/Função: (12038) NIVEL TECNICO ASSISTENCIAL
Referência: 000 Carga Horária: 40H
Un. Adm: (118710) UNID ESPECIAL DE CONTR MOVIMENTACAO DE PESSOAL
A Partir de: 02/10/2022 Até30/10/2022
Qtde Plantões: 14

Processo N.: SES-PRO-2022/51218

Nome: (224715/4) MARIA EMILIA LUIZ DE SOUZA
Cargo/Função: (12038) NIVEL TECNICO ASSISTENCIAL
Referência: 000 Carga Horária: 40H
Un. Adm: (118710) UNID ESPECIAL DE CONTR MOVIMENTACAO DE PESSOAL
A Partir de: 02/10/2022 Até31/10/2022
Qtde Plantões: 14

Processo N.: SES-PRO-2022/51199

Nome: (309570/1) MARIA FATIMA DA COSTA
Cargo/Função: (12038) NIVEL TECNICO ASSISTENCIAL
Referência: 000 Carga Horária: 40H
Un. Adm: (118710) UNID ESPECIAL DE CONTR MOVIMENTACAO DE PESSOAL
A Partir de: 01/10/2022 Até31/10/2022
Qtde Plantões: 13

Processo N.: SES-PRO-2022/47106

Nome: (232537/4) MARIA IEDA DA SILVA
Cargo/Função: (12038) NIVEL TECNICO ASSISTENCIAL
Referência: 000 Carga Horária: 40H
Un. Adm: (197041) COORD DO SERVICO DE ATEND MOVEL DE URGENCIA

SAMU

A Partir de: 01/09/2022 Até27/09/2022
Qtde Plantões: 13

Processo N.: SES-PRO-2022/51456

Nome: (94406/1) MARIA IRISMAR SILVA DE SOUZA
Cargo/Função: (4946) PROFIS TEC NIV MEDIO SERV SAUDE SUS
Referência: D-008 Carga Horária: 40H
Un. Adm: (197246) COORD DE APOIO TECNICO DO CIAPS
A Partir de: 02/10/2022 Até30/10/2022
Qtde Plantões: 13

Processo N.: SES-PRO-2022/51218

Nome: (315323/1) MARIA IVONE FERREIRA
Cargo/Função: (12038) NIVEL TECNICO ASSISTENCIAL
Referência: 000 Carga Horária: 40H
Un. Adm: (118710) UNID ESPECIAL DE CONTR MOVIMENTACAO DE PESSOAL
A Partir de: 01/10/2022 Até31/10/2022
Qtde Plantões: 14

Processo N.: SES-PRO-2022/51218

Nome: (294895/4) MARIA JOSE DA SILVA BISPO
Cargo/Função: (12038) NIVEL TECNICO ASSISTENCIAL
Referência: 000 Carga Horária: 40H
Un. Adm: (118710) UNID ESPECIAL DE CONTR MOVIMENTACAO DE PESSOAL
A Partir de: 02/10/2022 Até30/10/2022
Qtde Plantões: 14

Processo N.: SES-PRO-2022/51218

Nome: (307846/2) MARIA JOSE RODRIGUES DE ARAUJO
Cargo/Função: (12038) NIVEL TECNICO ASSISTENCIAL
Referência: 000 Carga Horária: 40H
Un. Adm: (118710) UNID ESPECIAL DE CONTR MOVIMENTACAO DE PESSOAL
A Partir de: 04/10/2022 Até30/10/2022
Qtde Plantões: 13

Processo N.: SES-PRO-2022/51456

Nome: (96479/4) MARIA JOSE SOARES
Cargo/Função: (12038) NIVEL TECNICO ASSISTENCIAL
Referência: 000 Carga Horária: 40H
Un. Adm: (209716) CENT INTEG ATENCAO PSICOSSOC ADAUTO BOTELHO

CIAPS

A Partir de: 01/10/2022 Até29/10/2022
Qtde Plantões: 13

Processo N.: SES-PRO-2022/51456

Nome: (111329/1) MARIA LUCIA RODRIGUES
Cargo/Função: (4946) PROFIS TEC NIV MEDIO SERV SAUDE SUS
Referência: A-005 Carga Horária: 40H
Un. Adm: (197246) COORD DE APOIO TECNICO DO CIAPS
A Partir de: 01/10/2022 Até27/10/2022
Qtde Plantões: 13

Processo N.: SES-PRO-2022/51456

Nome: (91825/2) MARIA MIGUELINA TEIXEIRA DA SILVA
 Cargo/Função: (4946) PROFIS TEC NIV MEDIO SERV SAUDE SUS
 Referência: D-008 Carga Horária: 30H
 Un. Adm: (197246) COORD DE APOIO TECNICO DO CIAPS
 A Partir de: 01/10/2022 Até31/10/2022
 Qtde Plantões: 9

Processo N.: SES-PRO-2022/51189

Nome: (304438/2) MARIA ROSA FELIX DOS SANTOS SILVA
 Cargo/Função: (12036) NIVEL SUPERIOR ASSISTENCIAL
 Referência: 000 Carga Horária: 40H
 Un. Adm: (118710) UNID ESPECIAL DE CONTR MOVIMENTACAO DE PESSOAL
 A Partir de: 01/10/2022 Até31/10/2022
 Qtde Plantões: 13

Processo N.: SES-PRO-2022/51189

Nome: (321558/1) MARIA ROSILENE COELHO MELO DE SOUSA
 Cargo/Função: (12036) NIVEL SUPERIOR ASSISTENCIAL
 Referência: 000 Carga Horária: 40H
 Un. Adm: (118710) UNID ESPECIAL DE CONTR MOVIMENTACAO DE PESSOAL
 A Partir de: 01/10/2022 Até31/10/2022
 Qtde Plantões: 14

Processo N.: SES-PRO-2022/53625

Nome: (319762/1) MARIANA AMARA ESTEVAO DA SILVA
 Cargo/Função: (12038) NIVEL TECNICO ASSISTENCIAL
 Referência: 000 Carga Horária: 40H
 Un. Adm: (195758) HOSP ESTADUAL LOUSITE FERREIRA DA SILVA
 A Partir de: 02/10/2022 Até30/10/2022
 Qtde Plantões: 14

Processo N.: SES-PRO-2022/53625

Nome: (321436/1) MARIANE DA SILVA
 Cargo/Função: (12038) NIVEL TECNICO ASSISTENCIAL
 Referência: 000 Carga Horária: 40H
 Un. Adm: (195758) HOSP ESTADUAL LOUSITE FERREIRA DA SILVA
 A Partir de: 01/10/2022 Até29/10/2022
 Qtde Plantões: 13

Processo N.: SES-PRO-2022/51189

Nome: (294877/2) MARIINHA DE SOUZA BATISTA
 Cargo/Função: (12036) NIVEL SUPERIOR ASSISTENCIAL
 Referência: 000 Carga Horária: 40H
 Un. Adm: (118710) UNID ESPECIAL DE CONTR MOVIMENTACAO DE PESSOAL
 A Partir de: 11/10/2022 Até31/10/2022
 Qtde Plantões: 10

Processo N.: SES-PRO-2022/51189

Nome: (277127/3) MARILCE LUIZA DA CONCEICAO OLIVEIRA
 Cargo/Função: (12036) NIVEL SUPERIOR ASSISTENCIAL
 Referência: 000 Carga Horária: 40H
 Un. Adm: (118710) UNID ESPECIAL DE CONTR MOVIMENTACAO DE PESSOAL
 A Partir de: 01/10/2022 Até31/10/2022
 Qtde Plantões: 14

Processo N.: SES-PRO-2022/53625

Nome: (282189/4) MARILEIDE DA CUNHA
 Cargo/Função: (12038) NIVEL TECNICO ASSISTENCIAL
 Referência: 000 Carga Horária: 40H
 Un. Adm: (195758) HOSP ESTADUAL LOUSITE FERREIRA DA SILVA
 A Partir de: 01/10/2022 Até31/10/2022
 Qtde Plantões: 14

Processo N.: SES-PRO-2022/51189

Nome: (295843/2) MARILENE DA SILVA MIRANDA
 Cargo/Função: (12038) NIVEL TECNICO ASSISTENCIAL
 Referência: 000 Carga Horária: 40H
 Un. Adm: (118710) UNID ESPECIAL DE CONTR MOVIMENTACAO DE PESSOAL
 A Partir de: 02/10/2022 Até30/10/2022
 Qtde Plantões: 13

Processo N.: SES-PRO-2022/53625

Nome: (299989/3) MARILENE ROSALINA DA SILVA
 Cargo/Função: (12038) NIVEL TECNICO ASSISTENCIAL
 Referência: 000 Carga Horária: 40H
 Un. Adm: (195758) HOSP ESTADUAL LOUSITE FERREIRA DA SILVA
 A Partir de: 02/10/2022 Até30/10/2022
 Qtde Plantões: 9

Processo N.: SES-PRO-2022/51218

Nome: (281989/2) MARILEUDA MARIA DE LIMA CASTRILLON
 Cargo/Função: (12038) NIVEL TECNICO ASSISTENCIAL
 Referência: 000 Carga Horária: 40H
 Un. Adm: (118710) UNID ESPECIAL DE CONTR MOVIMENTACAO DE PESSOAL
 A Partir de: 02/10/2022 Até28/10/2022
 Qtde Plantões: 13

Processo N.: SES-PRO-2022/51189

Nome: (295316/2) MARILUCE DE CAMPOS ROSARIO
 Cargo/Função: (12038) NIVEL TECNICO ASSISTENCIAL
 Referência: 000 Carga Horária: 40H
 Un. Adm: (118710) UNID ESPECIAL DE CONTR MOVIMENTACAO DE PESSOAL
 A Partir de: 01/10/2022 Até31/10/2022
 Qtde Plantões: 14

Processo N.: SES-PRO-2022/51218

Nome: (295013/3) MARILZA ALVES DO NASCIMENTO
 Cargo/Função: (12038) NIVEL TECNICO ASSISTENCIAL
 Referência: 000 Carga Horária: 40H
 Un. Adm: (118710) UNID ESPECIAL DE CONTR MOVIMENTACAO DE PESSOAL
 A Partir de: 01/10/2022 Até31/10/2022
 Qtde Plantões: 14

Processo N.: SES-PRO-2022/51456

Nome: (95591/1) MARILZA JOSE DA SILVA
 Cargo/Função: (4946) PROFIS TEC NIV MEDIO SERV SAUDE SUS
 Referência: D-007 Carga Horária: 40H
 Un. Adm: (197254) COORD DA UNIDADE III
 A Partir de: 17/10/2022 Até31/10/2022
 Qtde Plantões: 8

Processo N.: SES-PRO-2022/47106

Nome: (119838/6) MARIO MARCIO DA SILVA BARRETO
 Cargo/Função: (12038) NIVEL TECNICO ASSISTENCIAL
 Referência: 000 Carga Horária: 40H
 Un. Adm: (197041) COORD DO SERVICO DE ATEND MOVEL DE URGENCIA
 SAMU
 A Partir de: 01/09/2022 Até30/09/2022
 Qtde Plantões: 13

Processo N.: SES-PRO-2022/51189

Nome: (71940/2) MARIO SANTOS AGUIAR
 Cargo/Função: (12036) NIVEL SUPERIOR ASSISTENCIAL
 Referência: 000 Carga Horária: 40H
 Un. Adm: (118710) UNID ESPECIAL DE CONTR MOVIMENTACAO DE PESSOAL
 A Partir de: 02/10/2022 Até28/10/2022
 Qtde Plantões: 14

Processo N.: SES-PRO-2022/51151

Nome: (299688/2) MARLENE ALMEIDA SILVESTRE DA SILVA
 Cargo/Função: (12050) NIVEL FUNDAMENTAL
 Referência: 000 Carga Horária: 40H
 Un. Adm: (118710) UNID ESPECIAL DE CONTR MOVIMENTACAO DE PESSOAL
 A Partir de: 01/10/2022 Até31/10/2022
 Qtde Plantões: 14

Processo N.: SES-PRO-2022/53625

Nome: (282096/4) MARLENE BENEDITA DA SILVA RAMOS
 Cargo/Função: (12038) NIVEL TECNICO ASSISTENCIAL
 Referência: 000 Carga Horária: 40H
 Un. Adm: (195758) HOSP ESTADUAL LOUSITE FERREIRA DA SILVA
 A Partir de: 02/10/2022 Até30/10/2022
 Qtde Plantões: 14

Processo N.: SES-PRO-2022/51199

Nome: (295053/2) MARLENE GOMES DE MIRANDA
 Cargo/Função: (12038) NIVEL TECNICO ASSISTENCIAL
 Referência: 000 Carga Horária: 40H
 Un. Adm: (118710) UNID ESPECIAL DE CONTR MOVIMENTACAO DE PESSOAL
 A Partir de: 04/10/2022 Até28/10/2022
 Qtde Plantões: 13

Processo N.: SES-PRO-2022/51456

Nome: (295518/3) MARLEY DA COSTA ALMEIDA
 Cargo/Função: (12038) NIVEL TECNICO ASSISTENCIAL
 Referência: 000 Carga Horária: 40H
 Un. Adm: (209716) CENT INTEG ATENCAO PSICOSSOC ADAUTO BOTELHO
 CIAPS

A Partir de: 01/10/2022 Até17/10/2022
 Qtde Plantões: 9

Processo N.: SES-PRO-2022/53625

Nome: (306653/2) MARLY DOS REIS VEIGA DIAS
 Cargo/Função: (12038) NIVEL TECNICO ASSISTENCIAL
 Referência: 000 Carga Horária: 40H
 Un. Adm: (195758) HOSP ESTADUAL LOUSITE FERREIRA DA SILVA
 A Partir de: 02/10/2022 Até30/10/2022
 Qtde Plantões: 12

Processo N.: SES-PRO-2022/53625

Nome: (111794/3) MARYANNA VIEGAS MUNIZ DE CAMPOS
 Cargo/Função: (12038) NIVEL TECNICO ASSISTENCIAL
 Referência: 000 Carga Horária: 40H
 Un. Adm: (195758) HOSP ESTADUAL LOUSITE FERREIRA DA SILVA
 A Partir de: 02/10/2022 Até26/10/2022
 Qtde Plantões: 10

Processo N.: SES-PRO-2022/51199

Nome: (296275/2) MATEUS FRANCISCO ARRUDA DE MORAES
 Cargo/Função: (12038) NIVEL TECNICO ASSISTENCIAL
 Referência: 000 Carga Horária: 40H
 Un. Adm: (118710) UNID ESPECIAL DE CONTR MOVIMENTACAO DE PESSOAL
 A Partir de: 01/10/2022 Até29/10/2022
 Qtde Plantões: 14

Processo N.: SES-PRO-2022/52831

Nome: (308736/1) MATEUS FELIPE COSTA DE ARAUJO LOPES
 Cargo/Função: (12046) NIVEL FUNDAMENTAL ADMINISTRATIVO
 Referência: 000 Carga Horária: 40H
 Un. Adm: (195693) HOSP REGIONAL DE SORRISO
 A Partir de: 02/10/2022 Até29/10/2022
 Qtde Plantões: 4

Processo N.: SES-PRO-2022/51212

Nome: (304740/2) MATEUS OLIVEIRA COSTA
 Cargo/Função: (12036) NIVEL SUPERIOR ASSISTENCIAL
 Referência: 000 Carga Horária: 40H
 Un. Adm: (118710) UNID ESPECIAL DE CONTR MOVIMENTACAO DE PESSOAL
 A Partir de: 01/10/2022 Até31/10/2022
 Qtde Plantões: 14

Processo N.: SES-PRO-2022/47106

Nome: (280236/4) MAYARA CORREA SOUZA
 Cargo/Função: (12038) NIVEL TECNICO ASSISTENCIAL
 Referência: 000 Carga Horária: 40H
 Un. Adm: (197041) COORD DO SERVICO DE ATEND MOVEL DE URGENCIA
 SAMU
 A Partir de: 02/09/2022 Até30/09/2022
 Qtde Plantões: 12

Processo N.: SES-PRO-2022/29359

Nome: (299123/1) MAYARA THALITA ARAUJO SILVA DE MOISES
Cargo/Função: (12038) NIVEL TECNICO ASSISTENCIAL
Referência: 000 Carga Horária: 40H
Un. Adm: (195740) HOSP REGIONAL DE SINOP
A Partir de: 02/02/2022 Até28/02/2022
Qtde Plantões: 14

Processo N.: SES-PRO-2022/51199

Nome: (302831/1) MAYRA DENISE BOSCO DE SOUZA RONDON
Cargo/Função: (12038) NIVEL TECNICO ASSISTENCIAL
Referência: 000 Carga Horária: 40H
Un. Adm: (118710) UNID ESPECIAL DE CONTR MOVIMENTACAO DE PESSOAL
A Partir de: 01/10/2022 Até31/10/2022
Qtde Plantões: 14

Processo N.: SES-PRO-2022/47106

Nome: (315526/1) MICHELE APARECIDA WARGINHAK
Cargo/Função: (12038) NIVEL TECNICO ASSISTENCIAL
Referência: 000 Carga Horária: 40H
Un. Adm: (197041) COORD DO SERVICO DE ATEND MOVEV DE URGENCIA

SAMU

A Partir de: 03/09/2022 Até30/09/2022
Qtde Plantões: 12

Processo N.: SES-PRO-2022/47106

Nome: (299510/2) MICHELLE BENFICA TESTA
Cargo/Função: (12038) NIVEL TECNICO ASSISTENCIAL
Referência: 000 Carga Horária: 40H
Un. Adm: (197041) COORD DO SERVICO DE ATEND MOVEV DE URGENCIA

SAMU

A Partir de: 01/09/2022 Até29/09/2022
Qtde Plantões: 13

Processo N.: SES-PRO-2022/51151

Nome: (306545/1) MIKAEL AUGUSTO BARBOSA MORAES
Cargo/Função: (12050) NIVEL FUNDAMENTAL
Referência: 000 Carga Horária: 40H
Un. Adm: (118710) UNID ESPECIAL DE CONTR MOVIMENTACAO DE PESSOAL
A Partir de: 02/10/2022 Até31/10/2022
Qtde Plantões: 14

Processo N.: SES-PRO-2022/51199

Nome: (304140/1) MIRIAN DE OLIVEIRA RIOS
Cargo/Função: (12038) NIVEL TECNICO ASSISTENCIAL
Referência: 000 Carga Horária: 40H
Un. Adm: (118710) UNID ESPECIAL DE CONTR MOVIMENTACAO DE PESSOAL
A Partir de: 01/10/2022 Até29/10/2022
Qtde Plantões: 14

Processo N.: SES-PRO-2022/53625

Nome: (282072/5) MIRIAN DOS SANTOS LIMA
Cargo/Função: (12038) NIVEL TECNICO ASSISTENCIAL
Referência: 000 Carga Horária: 40H
Un. Adm: (195758) HOSP ESTADUAL LOUSITE FERREIRA DA SILVA
A Partir de: 01/10/2022 Até31/10/2022
Qtde Plantões: 14

Processo N.: SES-PRO-2022/53625

Nome: (304493/3) MIRIAN LOSANGE DE FREITAS ULHOA
Cargo/Função: (12038) NIVEL TECNICO ASSISTENCIAL
Referência: 000 Carga Horária: 40H
Un. Adm: (195758) HOSP ESTADUAL LOUSITE FERREIRA DA SILVA
A Partir de: 02/10/2022 Até28/10/2022
Qtde Plantões: 13

Processo N.: SES-PRO-2022/52787

Nome: (280971/3) MIRLENE INACIO DE JESUS
Cargo/Função: (12044) NIVEL MEDIO ADMINISTRATIVO
Referência: 000 Carga Horária: 40H
Un. Adm: (195693) HOSP REGIONAL DE SORRISO
A Partir de: 01/10/2022 Até22/10/2022
Qtde Plantões: 4

Processo N.: SES-PRO-2022/53625

Nome: (304507/2) MONICA FERNANDA DE AMORIM
Cargo/Função: (12038) NIVEL TECNICO ASSISTENCIAL
Referência: 000 Carga Horária: 40H
Un. Adm: (195758) HOSP ESTADUAL LOUSITE FERREIRA DA SILVA
A Partir de: 04/10/2022 Até28/10/2022
Qtde Plantões: 11

Processo N.: SES-PRO-2022/51212

Nome: (301007/3) NATACHA MICHELLY RONDON
Cargo/Função: (12036) NIVEL SUPERIOR ASSISTENCIAL
Referência: 000 Carga Horária: 40H
Un. Adm: (118710) UNID ESPECIAL DE CONTR MOVIMENTACAO DE PESSOAL
A Partir de: 02/10/2022 Até28/10/2022
Qtde Plantões: 14

Processo N.: SES-PRO-2022/51199

Nome: (295404/2) NATALINA MOISES BEZERRA
Cargo/Função: (12038) NIVEL TECNICO ASSISTENCIAL
Referência: 000 Carga Horária: 40H
Un. Adm: (118710) UNID ESPECIAL DE CONTR MOVIMENTACAO DE PESSOAL
A Partir de: 01/10/2022 Até31/10/2022
Qtde Plantões: 13

Processo N.: SES-PRO-2022/51199

Nome: (305556/1) NAYHARA SATURNINO DOS SANTOS E SILVA PEREIRA
Cargo/Função: (12038) NIVEL TECNICO ASSISTENCIAL
Referência: 000 Carga Horária: 40H
Un. Adm: (118710) UNID ESPECIAL DE CONTR MOVIMENTACAO DE PESSOAL
A Partir de: 01/10/2022 Até28/10/2022
Qtde Plantões: 10

Processo N.: SES-PRO-2022/18437

Nome: (280888/3) NEIDE APARECIDA GRANELLA
Cargo/Função: (12036) NIVEL SUPERIOR ASSISTENCIAL
Referência: 000 Carga Horária: 40H
Un. Adm: (195707) HOSP REGIONAL DOUTOR ANTONIO CARLOS SOUTO

FONTES

A Partir de: 15/09/2021 Até29/09/2021
Qtde Plantões: 8

Processo N.: SES-PRO-2022/51212

Nome: (305289/1) NESSEJANIO GIOFANNE HOLANDA DOS SANTOS
Cargo/Função: (12036) NIVEL SUPERIOR ASSISTENCIAL
Referência: 000 Carga Horária: 40H
Un. Adm: (118710) UNID ESPECIAL DE CONTR MOVIMENTACAO DE PESSOAL
A Partir de: 02/10/2022 Até30/10/2022
Qtde Plantões: 14

Processo N.: SES-PRO-2022/51199

Nome: (295192/2) NICELIA DE SOUZA RIBEIRO
Cargo/Função: (12038) NIVEL TECNICO ASSISTENCIAL
Referência: 000 Carga Horária: 40H
Un. Adm: (118710) UNID ESPECIAL DE CONTR MOVIMENTACAO DE PESSOAL
A Partir de: 01/10/2022 Até28/10/2022
Qtde Plantões: 14

Processo N.: SES-PRO-2022/51212

Nome: (297213/2) NILZA FERREIRA VIEIRA LOPES
Cargo/Função: (12036) NIVEL SUPERIOR ASSISTENCIAL
Referência: 000 Carga Horária: 40H
Un. Adm: (118710) UNID ESPECIAL DE CONTR MOVIMENTACAO DE PESSOAL
A Partir de: 02/10/2022 Até30/10/2022
Qtde Plantões: 14

Processo N.: SES-PRO-2022/51456

Nome: (122144/1) NILZA GONCALINA MARCAL DE ARRUDA
Cargo/Função: (4946) PROFIS TEC NIV MEDIO SERV SAUDE SUS
Referência: C-006 Carga Horária: 40H
Un. Adm: (197254) COORD DA UNIDADE III
A Partir de: 01/10/2022 Até31/10/2022
Qtde Plantões: 13

Processo N.: SES-PRO-2022/51456

Nome: (121208/10) NOELI APARECIDA DE MELO
Cargo/Função: (12038) NIVEL TECNICO ASSISTENCIAL
Referência: 000 Carga Horária: 40H
Un. Adm: (209716) CENT INTEG ATENCAO PSICOSSOC ADAUTO BOTELHO

CIAPS

A Partir de: 02/10/2022 Até30/10/2022
Qtde Plantões: 13

Processo N.: SES-PRO-2022/29359

Nome: (304788/1) NOEMI CUSTODIO EUFROZINO SILVA
Cargo/Função: (12038) NIVEL TECNICO ASSISTENCIAL
Referência: 000 Carga Horária: 40H
Un. Adm: (195740) HOSP REGIONAL DE SINOP
A Partir de: 01/02/2022 Até27/02/2022
Qtde Plantões: 10

Processo N.: SES-PRO-2022/51189

Nome: (308980/2) NUBIA ALVES DA SILVA
Cargo/Função: (12036) NIVEL SUPERIOR ASSISTENCIAL
Referência: 000 Carga Horária: 40H
Un. Adm: (118710) UNID ESPECIAL DE CONTR MOVIMENTACAO DE PESSOAL
A Partir de: 01/10/2022 Até31/10/2022
Qtde Plantões: 13

Processo N.: SES-PRO-2022/51199

Nome: (307855/1) OCILEIA VIRGINIO DE MIRANDA
Cargo/Função: (12038) NIVEL TECNICO ASSISTENCIAL
Referência: 000 Carga Horária: 40H
Un. Adm: (118710) UNID ESPECIAL DE CONTR MOVIMENTACAO DE PESSOAL
A Partir de: 03/10/2022 Até31/10/2022
Qtde Plantões: 14

Processo N.: SES-PRO-2022/51212

Nome: (111788/4) ORLANDINA VICENTE PROENCA DE BARROS
Cargo/Função: (12036) NIVEL SUPERIOR ASSISTENCIAL
Referência: 000 Carga Horária: 40H
Un. Adm: (118710) UNID ESPECIAL DE CONTR MOVIMENTACAO DE PESSOAL
A Partir de: 01/10/2022 Até30/10/2022
Qtde Plantões: 14

Processo N.: SES-PRO-2022/51151

Nome: (304143/1) OSCAR DE OLIVEIRA
Cargo/Função: (12050) NIVEL FUNDAMENTAL
Referência: 000 Carga Horária: 40H
Un. Adm: (118710) UNID ESPECIAL DE CONTR MOVIMENTACAO DE PESSOAL
A Partir de: 03/10/2022 Até31/10/2022
Qtde Plantões: 14

Processo N.: SES-PRO-2022/25801

Nome: (296978/2) PABULA VELOZO DE OLIVEIRA
Cargo/Função: (12046) NIVEL FUNDAMENTAL ADMINISTRATIVO
Referência: 000 Carga Horária: 40H
Un. Adm: (195740) HOSP REGIONAL DE SINOP
A Partir de: 01/04/2022 Até01/04/2022
Qtde Plantões: 1

Processo N.: SES-PRO-2022/51189

Nome: (319138/1) PAMELA MARCELINA DE PAULO
Cargo/Função: (12036) NIVEL SUPERIOR ASSISTENCIAL
Referência: 000 Carga Horária: 40H
Un. Adm: (118710) UNID ESPECIAL DE CONTR MOVIMENTACAO DE PESSOAL
A Partir de: 01/10/2022 Até25/10/2022
Qtde Plantões: 10

Processo N.: SES-PRO-2022/51212

Nome: (308319/1) PAMELLA VIRGINIA DOS SANTOS CARVALHO
Cargo/Função: (12036) NIVEL SUPERIOR ASSISTENCIAL
Referência: 000 Carga Horária: 40H
Un. Adm: (118710) UNID ESPECIAL DE CONTR MOVIMENTACAO DE PESSOAL
A Partir de: 03/10/2022 Até31/10/2022
Qtde Plantões: 11

Processo N.: SES-PRO-2022/51218

Nome: (263562/7) PATRICIA MONTES DE NOVAIS
Cargo/Função: (12038) NIVEL TECNICO ASSISTENCIAL
Referência: 000 Carga Horária: 40H
Un. Adm: (118710) UNID ESPECIAL DE CONTR MOVIMENTACAO DE PESSOAL
A Partir de: 01/10/2022 Até29/10/2022
Qtde Plantões: 13

Processo N.: SES-PRO-2022/51218

Nome: (319652/1) PAULA FERNANDA ARRUDA PADILHA
Cargo/Função: (12038) NIVEL TECNICO ASSISTENCIAL
Referência: 000 Carga Horária: 40H
Un. Adm: (118710) UNID ESPECIAL DE CONTR MOVIMENTACAO DE PESSOAL
A Partir de: 01/10/2022 Até29/10/2022
Qtde Plantões: 14

Processo N.: SES-PRO-2022/52831

Nome: (308740/1) PAULA GABRIELA FRISTCH DE AZEVEDO
Cargo/Função: (12046) NIVEL FUNDAMENTAL ADMINISTRATIVO
Referência: 000 Carga Horária: 40H
Un. Adm: (195693) HOSP REGIONAL DE SORRISO
A Partir de: 01/10/2022 Até29/10/2022
Qtde Plantões: 3

Processo N.: SES-PRO-2022/51218

Nome: (304775/2) PAULO BRITO FARIAS
Cargo/Função: (12038) NIVEL TECNICO ASSISTENCIAL
Referência: 000 Carga Horária: 40H
Un. Adm: (118710) UNID ESPECIAL DE CONTR MOVIMENTACAO DE PESSOAL
A Partir de: 07/10/2022 Até27/10/2022
Qtde Plantões: 11

Processo N.: SES-PRO-2022/47106

Nome: (232979/4) PAULO FLAVIO DOS SANTOS
Cargo/Função: (12038) NIVEL TECNICO ASSISTENCIAL
Referência: 000 Carga Horária: 40H
Un. Adm: (197041) COORD DO SERVICO DE ATEND MOVEL DE URGENCIA

SAMU

A Partir de: 01/09/2022 Até29/09/2022
Qtde Plantões: 11

Processo N.: SES-PRO-2022/51151

Nome: (297223/2) PEDRO CAROZO DA COSTA NETO
Cargo/Função: (12050) NIVEL FUNDAMENTAL
Referência: 000 Carga Horária: 40H
Un. Adm: (118710) UNID ESPECIAL DE CONTR MOVIMENTACAO DE PESSOAL
A Partir de: 02/10/2022 Até28/10/2022
Qtde Plantões: 14

Processo N.: SES-PRO-2022/51218

Nome: (295033/3) PEDROZA DOMINGAS PEREIRA
Cargo/Função: (12038) NIVEL TECNICO ASSISTENCIAL
Referência: 000 Carga Horária: 40H
Un. Adm: (118710) UNID ESPECIAL DE CONTR MOVIMENTACAO DE PESSOAL
A Partir de: 02/10/2022 Até28/10/2022
Qtde Plantões: 14

Processo N.: SES-PRO-2022/51218

Nome: (295030/3) QUINTINA FRANCISCA DE BOMFIM
Cargo/Função: (12038) NIVEL TECNICO ASSISTENCIAL
Referência: 000 Carga Horária: 40H
Un. Adm: (118710) UNID ESPECIAL DE CONTR MOVIMENTACAO DE PESSOAL
A Partir de: 01/10/2022 Até31/10/2022
Qtde Plantões: 13

Processo N.: SES-PRO-2022/51151

Nome: (298726/2) RAFAEL MOREIRA COSTA
Cargo/Função: (12050) NIVEL FUNDAMENTAL
Referência: 000 Carga Horária: 40H
Un. Adm: (118710) UNID ESPECIAL DE CONTR MOVIMENTACAO DE PESSOAL
A Partir de: 02/10/2022 Até26/10/2022
Qtde Plantões: 4

Processo N.: SES-PRO-2022/51199

Nome: (296155/2) RAFAELA DEGIANE NASSARDEN
Cargo/Função: (12038) NIVEL TECNICO ASSISTENCIAL
Referência: 000 Carga Horária: 40H
Un. Adm: (118710) UNID ESPECIAL DE CONTR MOVIMENTACAO DE PESSOAL
A Partir de: 01/10/2022 Até27/10/2022
Qtde Plantões: 12

Processo N.: SES-PRO-2022/51199

Nome: (297006/2) RAFFAEL BRENO DE ARRUDA RADI
Cargo/Função: (12038) NIVEL TECNICO ASSISTENCIAL
Referência: 000 Carga Horária: 40H
Un. Adm: (118710) UNID ESPECIAL DE CONTR MOVIMENTACAO DE PESSOAL
A Partir de: 04/10/2022 Até30/10/2022
Qtde Plantões: 11

Processo N.: SES-PRO-2022/51456

Nome: (319543/1) RAIANNY REGINA SOARES DA SILVA
Cargo/Função: (12038) NIVEL TECNICO ASSISTENCIAL
Referência: 000 Carga Horária: 40H
Un. Adm: (209716) CENT INTEG ATENCAO PSICOSSOC ADAUTO BOTELHO

CIAPS

A Partir de: 06/10/2022 Até26/10/2022
Qtde Plantões: 8

Processo N.: SES-PRO-2022/51456

Nome: (138440/9) RAIMUNDA GORETE DE SOUSA SILVA
Cargo/Função: (12038) NIVEL TECNICO ASSISTENCIAL
Referência: 000 Carga Horária: 40H
Un. Adm: (209716) CENT INTEG ATENCAO PSICOSSOC ADAUTO BOTELHO

CIAPS

A Partir de: 02/10/2022 Até28/10/2022
Qtde Plantões: 12

Processo N.: SES-PRO-2022/51189

Nome: (319114/1) RAIZZA BRENDA DE HOLANDA DIAS
Cargo/Função: (12036) NIVEL SUPERIOR ASSISTENCIAL
Referência: 000 Carga Horária: 40H
Un. Adm: (118710) UNID ESPECIAL DE CONTR MOVIMENTACAO DE PESSOAL
A Partir de: 02/10/2022 Até28/10/2022
Qtde Plantões: 13

Processo N.: SES-PRO-2022/51199

Nome: (63457/3) RAQUEL CAMELO ARAUJO
Cargo/Função: (12038) NIVEL TECNICO ASSISTENCIAL
Referência: 000 Carga Horária: 40H
Un. Adm: (118710) UNID ESPECIAL DE CONTR MOVIMENTACAO DE PESSOAL
A Partir de: 01/10/2022 Até31/10/2022
Qtde Plantões: 14

Processo N.: SES-PRO-2022/47106

Nome: (309842/1) RAYSSA LUANA FERREIRA VELASCO
Cargo/Função: (12038) NIVEL TECNICO ASSISTENCIAL
Referência: 000 Carga Horária: 40H
Un. Adm: (197033) SUPERINT DE REGULACAO DE URGENCIA E EMERGENCIA
A Partir de: 02/09/2022 Até30/09/2022
Qtde Plantões: 14

Processo N.: SES-PRO-2022/51218

Nome: (296381/3) REGIANE FERNANDES DE OLIVEIRA SOUZA CAMARGO
Cargo/Função: (12038) NIVEL TECNICO ASSISTENCIAL
Referência: 000 Carga Horária: 40H
Un. Adm: (118710) UNID ESPECIAL DE CONTR MOVIMENTACAO DE PESSOAL
A Partir de: 01/10/2022 Até30/10/2022
Qtde Plantões: 14

Processo N.: SES-PRO-2022/51218

Nome: (316615/1) RENATA DOS SANTOS CANGUSSU
Cargo/Função: (12038) NIVEL TECNICO ASSISTENCIAL
Referência: 000 Carga Horária: 40H
Un. Adm: (118710) UNID ESPECIAL DE CONTR MOVIMENTACAO DE PESSOAL
A Partir de: 01/10/2022 Até31/10/2022
Qtde Plantões: 14

Processo N.: SES-PRO-2022/51151

Nome: (299683/2) RENATO DA SILVA MARIANO
Cargo/Função: (12050) NIVEL FUNDAMENTAL
Referência: 000 Carga Horária: 40H
Un. Adm: (118710) UNID ESPECIAL DE CONTR MOVIMENTACAO DE PESSOAL
A Partir de: 03/10/2022 Até31/10/2022
Qtde Plantões: 14

Processo N.: SES-PRO-2022/51199

Nome: (304787/2) RITA DE CASSIA GONCALVES DE AMORIM
Cargo/Função: (12038) NIVEL TECNICO ASSISTENCIAL
Referência: 000 Carga Horária: 40H
Un. Adm: (118710) UNID ESPECIAL DE CONTR MOVIMENTACAO DE PESSOAL
A Partir de: 04/10/2022 Até28/10/2022
Qtde Plantões: 13

Processo N.: SES-PRO-2022/51199

Nome: (296540/2) ROBERTA REFERINA DE LARA NASCIMENTO
Cargo/Função: (12038) NIVEL TECNICO ASSISTENCIAL
Referência: 000 Carga Horária: 40H
Un. Adm: (118710) UNID ESPECIAL DE CONTR MOVIMENTACAO DE PESSOAL
A Partir de: 02/10/2022 Até30/10/2022
Qtde Plantões: 13

Processo N.: SES-PRO-2022/51151

Nome: (304144/1) ROBERTO MARCIO DO BOM DESPACHO FUJII
Cargo/Função: (12050) NIVEL FUNDAMENTAL
Referência: 000 Carga Horária: 40H
Un. Adm: (118710) UNID ESPECIAL DE CONTR MOVIMENTACAO DE PESSOAL
A Partir de: 01/10/2022 Até31/10/2022
Qtde Plantões: 14

Processo N.: SES-PRO-2022/51456

Nome: (319587/1) ROBSON UESLEN DE OLIVEIRA
Cargo/Função: (12038) NIVEL TECNICO ASSISTENCIAL
Referência: 000 Carga Horária: 40H
Un. Adm: (209716) CENT INTEG ATENCAO PSICOSSOC ADAUTO BOTELHO

CIAPS

A Partir de: 02/10/2022 Até30/10/2022
Qtde Plantões: 11

Processo N.: SES-PRO-2022/51456

Nome: (307129/1) RODRIGO JUVINO RAMAO
Cargo/Função: (12038) NIVEL TECNICO ASSISTENCIAL
Referência: 000 Carga Horária: 40H
Un. Adm: (197238) SUPERINT DO CIAPS
A Partir de: 01/10/2022 Até31/10/2022
Qtde Plantões: 13

Processo N.: SES-PRO-2022/51218

Nome: (295046/3) ROMILDA FAGUNDES
Cargo/Função: (12038) NIVEL TECNICO ASSISTENCIAL
Referência: 000 Carga Horária: 40H
Un. Adm: (118710) UNID ESPECIAL DE CONTR MOVIMENTACAO DE PESSOAL
A Partir de: 01/10/2022 Até31/10/2022
Qtde Plantões: 14

Processo N.: SES-PRO-2022/51456

Nome: (93346/1) RONALDO DA CRUZ
 Cargo/Função: (4946) PROFIS TEC NIV MEDIO SERV SAUDE SUS
 Referência: D-008 Carga Horária: 30H
 Un. Adm: (197246) COORD DE APOIO TECNICO DO CIAPS
 A Partir de: 02/10/2022 Até30/10/2022
 Qtde Plantões: 9

Processo N.: SES-PRO-2022/51151

Nome: (295386/3) RONDINEI RODRIGUES DOS SANTOS
 Cargo/Função: (12050) NIVEL FUNDAMENTAL
 Referência: 000 Carga Horária: 40H
 Un. Adm: (118710) UNID ESPECIAL DE CONTR MOVIMENTACAO DE PESSOAL
 A Partir de: 04/10/2022 Até26/10/2022
 Qtde Plantões: 9

Processo N.: SES-PRO-2022/51218

Nome: (319222/1) ROSE CARLA SOUZA SILVA
 Cargo/Função: (12038) NIVEL TECNICO ASSISTENCIAL
 Referência: 000 Carga Horária: 40H
 Un. Adm: (118710) UNID ESPECIAL DE CONTR MOVIMENTACAO DE PESSOAL
 A Partir de: 02/10/2022 Até30/10/2022
 Qtde Plantões: 14

Processo N.: SES-PRO-2022/51218

Nome: (316763/1) ROSELI APARECIDA MERCADO CAPELLO
 Cargo/Função: (12038) NIVEL TECNICO ASSISTENCIAL
 Referência: 000 Carga Horária: 40H
 Un. Adm: (118710) UNID ESPECIAL DE CONTR MOVIMENTACAO DE PESSOAL
 A Partir de: 03/10/2022 Até25/10/2022
 Qtde Plantões: 10

Processo N.: SES-PRO-2022/51199

Nome: (295148/2) ROSEMILDA BATISTA DA SILVEIRA
 Cargo/Função: (12038) NIVEL TECNICO ASSISTENCIAL
 Referência: 000 Carga Horária: 40H
 Un. Adm: (118710) UNID ESPECIAL DE CONTR MOVIMENTACAO DE PESSOAL
 A Partir de: 01/10/2022 Até31/10/2022
 Qtde Plantões: 14

Processo N.: SES-PRO-2022/51456

Nome: (120598/10) ROSENIL MARTINS DE OLIVEIRA
 Cargo/Função: (12038) NIVEL TECNICO ASSISTENCIAL
 Referência: 000 Carga Horária: 40H
 Un. Adm: (209716) CENT INTEG ATENCAO PSICOSSOC ADAUTO BOTELHO

CIAPS

A Partir de: 01/10/2022 Até31/10/2022
 Qtde Plantões: 13

Processo N.: SES-PRO-2022/51212

Nome: (295338/2) ROSINEIDE ALVES PEREIRA
 Cargo/Função: (12036) NIVEL SUPERIOR ASSISTENCIAL
 Referência: 000 Carga Horária: 40H
 Un. Adm: (118710) UNID ESPECIAL DE CONTR MOVIMENTACAO DE PESSOAL
 A Partir de: 01/10/2022 Até31/10/2022
 Qtde Plantões: 14

Processo N.: SES-PRO-2022/51199

Nome: (296915/2) ROZENIL LEITE PEREIRA DA COSTA ANDRADE
 Cargo/Função: (12038) NIVEL TECNICO ASSISTENCIAL
 Referência: 000 Carga Horária: 40H
 Un. Adm: (118710) UNID ESPECIAL DE CONTR MOVIMENTACAO DE PESSOAL
 A Partir de: 03/10/2022 Até31/10/2022
 Qtde Plantões: 10

Processo N.: SES-PRO-2022/47106

Nome: (315954/1) SALOMAO ARAUJO DE SOUZA COUTINHO
 Cargo/Função: (12038) NIVEL TECNICO ASSISTENCIAL
 Referência: 000 Carga Horária: 40H
 Un. Adm: (197041) COORD DO SERVICIO DE ATEND MOVEL DE URGENCIA

SAMU

A Partir de: 01/09/2022 Até27/09/2022
 Qtde Plantões: 11

Processo N.: SES-PRO-2022/37421

Nome: (299126/3) SANDRA APARECIDA CAMARGO
 Cargo/Função: (12038) NIVEL TECNICO ASSISTENCIAL
 Referência: 000 Carga Horária: 40H
 Un. Adm: (195740) HOSP REGIONAL DE SINOP
 A Partir de: 01/06/2022 Até29/06/2022
 Qtde Plantões: 9

Processo N.: SES-PRO-2022/51199

Nome: (304919/1) SANDRA DE SOUZA OLIVEIRA
 Cargo/Função: (12038) NIVEL TECNICO ASSISTENCIAL
 Referência: 000 Carga Horária: 40H
 Un. Adm: (118710) UNID ESPECIAL DE CONTR MOVIMENTACAO DE PESSOAL
 A Partir de: 05/10/2022 Até31/10/2022
 Qtde Plantões: 13

Processo N.: SES-PRO-2022/51199

Nome: (295495/2) SANDRA INACIO DOS SANTOS
 Cargo/Função: (12038) NIVEL TECNICO ASSISTENCIAL
 Referência: 000 Carga Horária: 40H
 Un. Adm: (118710) UNID ESPECIAL DE CONTR MOVIMENTACAO DE PESSOAL
 A Partir de: 01/10/2022 Até31/10/2022
 Qtde Plantões: 14

Processo N.: SES-PRO-2022/47106

Nome: (232504/4) SANDRO MARCIO DE MORAES
 Cargo/Função: (12038) NIVEL TECNICO ASSISTENCIAL
 Referência: 000 Carga Horária: 40H
 Un. Adm: (197041) COORD DO SERVICIO DE ATEND MOVEL DE URGENCIA

SAMU

A Partir de: 06/09/2022 Até30/09/2022
 Qtde Plantões: 13

Processo N.: SES-PRO-2022/52787

Nome: (296784/2) SARA SILVA MORAES DA ROSA
 Cargo/Função: (12044) NIVEL MEDIO ADMINISTRATIVO
 Referência: 000 Carga Horária: 40H
 Un. Adm: (195693) HOSP REGIONAL DE SORRISO
 A Partir de: 01/10/2022 Até23/10/2022
 Qtde Plantões: 3

Processo N.: SES-PRO-2022/51218

Nome: (319445/1) SCHIRLE BRUNO LOPES
 Cargo/Função: (12038) NIVEL TECNICO ASSISTENCIAL
 Referência: 000 Carga Horária: 40H
 Un. Adm: (118710) UNID ESPECIAL DE CONTR MOVIMENTACAO DE PESSOAL
 A Partir de: 02/10/2022 Até30/10/2022
 Qtde Plantões: 14

Processo N.: SES-PRO-2022/51456

Nome: (319548/1) SELMA CONCEICAO DA SILVA
 Cargo/Função: (12038) NIVEL TECNICO ASSISTENCIAL
 Referência: 000 Carga Horária: 40H
 Un. Adm: (209716) CENT INTEG ATENCAO PSICOSSOC ADAUTO BOTELHO

CIAPS

A Partir de: 01/10/2022 Até31/10/2022
 Qtde Plantões: 13

Processo N.: SES-PRO-2022/51456

Nome: (215050/8) SEZARINA TEREZINHA DA SILVA NAZARIO
 Cargo/Função: (12038) NIVEL TECNICO ASSISTENCIAL
 Referência: 000 Carga Horária: 40H
 Un. Adm: (209716) CENT INTEG ATENCAO PSICOSSOC ADAUTO BOTELHO

CIAPS

A Partir de: 01/10/2022 Até27/10/2022
 Qtde Plantões: 11

Processo N.: SES-PRO-2022/51456

Nome: (264069/5) SHIRLEY LUIZA DA SILVA AFONSO
 Cargo/Função: (12038) NIVEL TECNICO ASSISTENCIAL
 Referência: 000 Carga Horária: 40H
 Un. Adm: (209716) CENT INTEG ATENCAO PSICOSSOC ADAUTO BOTELHO

CIAPS

A Partir de: 02/10/2022 Até31/10/2022
 Qtde Plantões: 13

Processo N.: SES-PRO-2022/51199

Nome: (295008/2) SILAS ESTEFANOSKI
 Cargo/Função: (12038) NIVEL TECNICO ASSISTENCIAL
 Referência: 000 Carga Horária: 40H
 Un. Adm: (118710) UNID ESPECIAL DE CONTR MOVIMENTACAO DE PESSOAL
 A Partir de: 04/10/2022 Até30/10/2022
 Qtde Plantões: 13

Processo N.: SES-PRO-2022/51218

Nome: (282292/3) SILVANA CANDIDA DA SILVA
 Cargo/Função: (12038) NIVEL TECNICO ASSISTENCIAL
 Referência: 000 Carga Horária: 40H
 Un. Adm: (118710) UNID ESPECIAL DE CONTR MOVIMENTACAO DE PESSOAL
 A Partir de: 01/10/2022 Até31/10/2022
 Qtde Plantões: 14

Processo N.: SES-PRO-2022/51456

Nome: (321804/1) SILVANA LEITE GONCALVES
 Cargo/Função: (12038) NIVEL TECNICO ASSISTENCIAL
 Referência: 000 Carga Horária: 40H
 Un. Adm: (197262) COORD DO CENT DE ATENCAO PSICOSSOC ALCOL

DROGAS

A Partir de: 07/10/2022 Até31/10/2022
 Qtde Plantões: 12

Processo N.: SES-PRO-2022/51218

Nome: (295253/3) SILVANETE BATISTA DA SILVEIRA
 Cargo/Função: (12038) NIVEL TECNICO ASSISTENCIAL
 Referência: 000 Carga Horária: 40H
 Un. Adm: (118710) UNID ESPECIAL DE CONTR MOVIMENTACAO DE PESSOAL
 A Partir de: 02/10/2022 Até28/10/2022
 Qtde Plantões: 14

Processo N.: SES-PRO-2022/51218

Nome: (315327/1) SILVANI CORREIA CONSTANTINO
 Cargo/Função: (12038) NIVEL TECNICO ASSISTENCIAL
 Referência: 000 Carga Horária: 40H
 Un. Adm: (118710) UNID ESPECIAL DE CONTR MOVIMENTACAO DE PESSOAL
 A Partir de: 03/10/2022 Até31/10/2022
 Qtde Plantões: 7

Processo N.: SES-PRO-2022/44190

Nome: (95223/1) SILVIA MARTINS LIMA VENTURA
 Cargo/Função: (4946) PROFIS TEC NIV MEDIO SERV SAUDE SUS
 Referência: D-007 Carga Horária: 30H
 Un. Adm: (195685) HOSP REGIONAL RONDONOPOLIS IRMA ELZA GIOVANELLA
 A Partir de: 03/05/2022 Até30/05/2022
 Qtde Plantões: 10

Processo N.: SES-PRO-2022/44191

Nome: (95223/1) SILVIA MARTINS LIMA VENTURA
 Cargo/Função: (4946) PROFIS TEC NIV MEDIO SERV SAUDE SUS
 Referência: D-007 Carga Horária: 30H
 Un. Adm: (195685) HOSP REGIONAL RONDONOPOLIS IRMA ELZA GIOVANELLA
 A Partir de: 01/12/2021 Até25/12/2021
 Qtde Plantões: 10

Processo N.: SES-PRO-2022/51199

Nome: (304731/1) SIMONE SANTANA SOUZA
 Cargo/Função: (12038) NIVEL TECNICO ASSISTENCIAL
 Referência: 000 Carga Horária: 40H
 Un. Adm: (118710) UNID ESPECIAL DE CONTR MOVIMENTACAO DE PESSOAL
 A Partir de: 02/10/2022 Até30/10/2022
 Qtde Plantões: 13

Processo N.: SES-PRO-2022/51218

Nome: (295868/3) SIRLENE CALIXTO
Cargo/Função: (12038) NIVEL TECNICO ASSISTENCIAL
Referência: 000 Carga Horária: 40H
Un. Adm: (118710) UNID ESPECIAL DE CONTR MOVIMENTACAO DE PESSOAL
A Partir de: 01/10/2022 Até31/10/2022
Qtde Plantões: 14

Processo N.: SES-PRO-2022/51199

Nome: (269766/5) SIRLENE CARVALHO
Cargo/Função: (12038) NIVEL TECNICO ASSISTENCIAL
Referência: 000 Carga Horária: 40H
Un. Adm: (118710) UNID ESPECIAL DE CONTR MOVIMENTACAO DE PESSOAL
A Partir de: 01/10/2022 Até31/10/2022
Qtde Plantões: 14

Processo N.: SES-PRO-2022/51456

Nome: (320592/1) SOIANE TRAJANO CARVALHO
Cargo/Função: (12038) NIVEL TECNICO ASSISTENCIAL
Referência: 000 Carga Horária: 40H
Un. Adm: (209716) CENT INTEG ATENCAO PSICOSSOC ADAUTO BOTELHO

CIAPS

A Partir de: 04/10/2022 Até28/10/2022
Qtde Plantões: 11

Processo N.: SES-PRO-2022/51199

Nome: (296280/2) SOLANGE SOARES DA CONCEICAO DE SIQUEIRA
Cargo/Função: (12038) NIVEL TECNICO ASSISTENCIAL
Referência: 000 Carga Horária: 40H
Un. Adm: (118710) UNID ESPECIAL DE CONTR MOVIMENTACAO DE PESSOAL
A Partir de: 01/10/2022 Até31/10/2022
Qtde Plantões: 13

Processo N.: SES-PRO-2022/51218

Nome: (232542/2) SONIA HEMENEGILDA DE OLIVEIRA MARQUES
Cargo/Função: (12038) NIVEL TECNICO ASSISTENCIAL
Referência: 000 Carga Horária: 40H
Un. Adm: (118710) UNID ESPECIAL DE CONTR MOVIMENTACAO DE PESSOAL
A Partir de: 02/10/2022 Até30/10/2022
Qtde Plantões: 14

Processo N.: SES-PRO-2022/51456

Nome: (319547/1) SONIA MARIA DA CONCEICAO SILVA
Cargo/Função: (12038) NIVEL TECNICO ASSISTENCIAL
Referência: 000 Carga Horária: 40H
Un. Adm: (209716) CENT INTEG ATENCAO PSICOSSOC ADAUTO BOTELHO

CIAPS

A Partir de: 01/10/2022 Até29/10/2022
Qtde Plantões: 13

Processo N.: SES-PRO-2022/51456

Nome: (97004/1) SONIA MARIA MATOS
Cargo/Função: (4946) PROFIS TEC NIV MEDIO SERV SAUDE SUS
Referência: D-008 Carga Horária: 30H
Un. Adm: (197246) COORD DE APOIO TECNICO DO CIAPS
A Partir de: 03/10/2022 Até25/10/2022
Qtde Plantões: 10

Processo N.: SES-PRO-2022/51456

Nome: (111500/1) SUELI ANGELA DE ALMEIDA
Cargo/Função: (4946) PROFIS TEC NIV MEDIO SERV SAUDE SUS
Referência: D-007 Carga Horária: 40H
Un. Adm: (197246) COORD DE APOIO TECNICO DO CIAPS
A Partir de: 02/10/2022 Até30/10/2022
Qtde Plantões: 13

Processo N.: SES-PRO-2022/51456

Nome: (107307/1) SUELY NATALINA DE MIRANDA
Cargo/Função: (4946) PROFIS TEC NIV MEDIO SERV SAUDE SUS
Referência: D-007 Carga Horária: 40H
Un. Adm: (197246) COORD DE APOIO TECNICO DO CIAPS
A Partir de: 01/10/2022 Até31/10/2022
Qtde Plantões: 13

Processo N.: SES-PRO-2022/51199

Nome: (304434/1) SUELY VIEIRA LOBO
Cargo/Função: (12038) NIVEL TECNICO ASSISTENCIAL
Referência: 000 Carga Horária: 40H
Un. Adm: (118710) UNID ESPECIAL DE CONTR MOVIMENTACAO DE PESSOAL
A Partir de: 02/10/2022 Até30/10/2022
Qtde Plantões: 13

Processo N.: SES-PRO-2022/51199

Nome: (307857/1) SUZAM KETILA FERREIRA DE ARAUJO
Cargo/Função: (12038) NIVEL TECNICO ASSISTENCIAL
Referência: 000 Carga Horária: 40H
Un. Adm: (118710) UNID ESPECIAL DE CONTR MOVIMENTACAO DE PESSOAL
A Partir de: 01/10/2022 Até31/10/2022
Qtde Plantões: 14

Processo N.: SES-PRO-2022/51218

Nome: (305532/2) SUZANA NUNES REINERS
Cargo/Função: (12038) NIVEL TECNICO ASSISTENCIAL
Referência: 000 Carga Horária: 40H
Un. Adm: (118710) UNID ESPECIAL DE CONTR MOVIMENTACAO DE PESSOAL
A Partir de: 01/10/2022 Até24/10/2022
Qtde Plantões: 14

Processo N.: SES-PRO-2022/51212

Nome: (299499/3) TAIRA NAYARA ROCHA RAMOS
Cargo/Função: (12036) NIVEL SUPERIOR ASSISTENCIAL
Referência: 000 Carga Horária: 40H
Un. Adm: (118710) UNID ESPECIAL DE CONTR MOVIMENTACAO DE PESSOAL
A Partir de: 02/10/2022 Até30/10/2022
Qtde Plantões: 14

Processo N.: SES-PRO-2022/51199

Nome: (299273/2) TAMARA GREICE DE MORAES
Cargo/Função: (12038) NIVEL TECNICO ASSISTENCIAL
Referência: 000 Carga Horária: 40H
Un. Adm: (118710) UNID ESPECIAL DE CONTR MOVIMENTACAO DE PESSOAL
A Partir de: 02/10/2022 Até30/10/2022
Qtde Plantões: 13

Processo N.: SES-PRO-2022/51189

Nome: (307839/2) TANIA BARBALHO GONCALVES ARAUJO
Cargo/Função: (12036) NIVEL SUPERIOR ASSISTENCIAL
Referência: 000 Carga Horária: 40H
Un. Adm: (118710) UNID ESPECIAL DE CONTR MOVIMENTACAO DE PESSOAL
A Partir de: 10/10/2022 Até30/10/2022
Qtde Plantões: 11

Processo N.: SES-PRO-2022/51218

Nome: (305280/2) TANIA CRISTINA DA SILVA
Cargo/Função: (12038) NIVEL TECNICO ASSISTENCIAL
Referência: 000 Carga Horária: 40H
Un. Adm: (118710) UNID ESPECIAL DE CONTR MOVIMENTACAO DE PESSOAL
A Partir de: 02/10/2022 Até30/10/2022
Qtde Plantões: 13

Processo N.: SES-PRO-2022/51456

Nome: (125127/4) TANIA MARIA DA SILVA SIMAO
Cargo/Função: (12038) NIVEL TECNICO ASSISTENCIAL
Referência: 000 Carga Horária: 40H
Un. Adm: (209716) CENT INTEG ATENCAO PSICOSSOC ADAUTO BOTELHO

CIAPS

A Partir de: 05/10/2022 Até31/10/2022
Qtde Plantões: 13

Processo N.: SES-PRO-2022/51218

Nome: (315312/1) TANIA MARIA DO NASCIMENTO SILVA
Cargo/Função: (12038) NIVEL TECNICO ASSISTENCIAL
Referência: 000 Carga Horária: 40H
Un. Adm: (118710) UNID ESPECIAL DE CONTR MOVIMENTACAO DE PESSOAL
A Partir de: 02/10/2022 Até30/10/2022
Qtde Plantões: 14

Processo N.: SES-PRO-2022/51212

Nome: (294892/3) TATIANA DE JESUS SANT ANA DE MORAES
Cargo/Função: (12036) NIVEL SUPERIOR ASSISTENCIAL
Referência: 000 Carga Horária: 40H
Un. Adm: (118710) UNID ESPECIAL DE CONTR MOVIMENTACAO DE PESSOAL
A Partir de: 02/10/2022 Até30/10/2022
Qtde Plantões: 14

Processo N.: SES-PRO-2022/51218

Nome: (295470/3) TATIANE GASPARETO SOARES
Cargo/Função: (12038) NIVEL TECNICO ASSISTENCIAL
Referência: 000 Carga Horária: 40H
Un. Adm: (118710) UNID ESPECIAL DE CONTR MOVIMENTACAO DE PESSOAL
A Partir de: 01/10/2022 Até30/10/2022
Qtde Plantões: 13

Processo N.: SES-PRO-2022/51218

Nome: (109880/4) TELMA AUXILIADORA CONCEICAO DA SILVA
Cargo/Função: (12038) NIVEL TECNICO ASSISTENCIAL
Referência: 000 Carga Horária: 40H
Un. Adm: (118710) UNID ESPECIAL DE CONTR MOVIMENTACAO DE PESSOAL
A Partir de: 01/10/2022 Até31/10/2022
Qtde Plantões: 14

Processo N.: SES-PRO-2022/51212

Nome: (304437/1) THAIS FONSECA FIGUEIREDO
Cargo/Função: (12036) NIVEL SUPERIOR ASSISTENCIAL
Referência: 000 Carga Horária: 40H
Un. Adm: (118710) UNID ESPECIAL DE CONTR MOVIMENTACAO DE PESSOAL
A Partir de: 02/10/2022 Até30/10/2022
Qtde Plantões: 13

Processo N.: SES-PRO-2022/51199

Nome: (296356/2) THAYANE PAMPLONA RIBEIRO
Cargo/Função: (12038) NIVEL TECNICO ASSISTENCIAL
Referência: 000 Carga Horária: 40H
Un. Adm: (118710) UNID ESPECIAL DE CONTR MOVIMENTACAO DE PESSOAL
A Partir de: 02/10/2022 Até30/10/2022
Qtde Plantões: 14

Processo N.: SES-PRO-2022/51189

Nome: (315760/1) THIAGO CESAR OLIVEIRA SILVA
Cargo/Função: (12036) NIVEL SUPERIOR ASSISTENCIAL
Referência: 000 Carga Horária: 40H
Un. Adm: (118710) UNID ESPECIAL DE CONTR MOVIMENTACAO DE PESSOAL
A Partir de: 02/10/2022 Até28/10/2022
Qtde Plantões: 12

Processo N.: SES-PRO-2022/51456

Nome: (295509/3) TIAGO JOSE DA SILVA ARRUDA
Cargo/Função: (12038) NIVEL TECNICO ASSISTENCIAL
Referência: 000 Carga Horária: 40H
Un. Adm: (209716) CENT INTEG ATENCAO PSICOSSOC ADAUTO BOTELHO

CIAPS

A Partir de: 01/10/2022 Até31/10/2022
Qtde Plantões: 13

Processo N.: SES-PRO-2022/51456

Nome: (214481/8) TOMAZIA MARTINS DE LIMA
Cargo/Função: (12038) NIVEL TECNICO ASSISTENCIAL
Referência: 000 Carga Horária: 40H
Un. Adm: (209716) CENT INTEG ATENCAO PSICOSSOC ADAUTO BOTELHO

CIAPS

A Partir de: 02/10/2022 Até30/10/2022
Qtde Plantões: 13

Processo N.: SES-PRO-2022/51218

Nome: (296896/3) VAGNA NOGUEIRA DOS SANTOS
Cargo/Função: (12038) NIVEL TECNICO ASSISTENCIAL
Referência: 000 Carga Horária: 40H
Un. Adm: (118710) UNID ESPECIAL DE CONTR MOVIMENTACAO DE PESSOAL
A Partir de: 04/10/2022 Até28/10/2022
Qtde Plantões: 12

Processo N.: SES-PRO-2022/51456

Nome: (73841/7) VAGNER BARBOSA BATISTA
Cargo/Função: (4946) PROFIS TEC NIV MEDIO SERV SAUDE SUS
Referência: D-008 Carga Horária: 40H
Un. Adm: (197246) COORD DE APOIO TECNICO DO CIAPS
A Partir de: 02/10/2022 Até30/10/2022
Qtde Plantões: 13

Processo N.: SES-PRO-2022/35193

Nome: (292889/2) VALERIA MARTINS FERNANDES
Cargo/Função: (12038) NIVEL TECNICO ASSISTENCIAL
Referência: 000 Carga Horária: 40H
Un. Adm: (195740) HOSP REGIONAL DE SINOP
A Partir de: 01/08/2021 Até31/08/2021
Qtde Plantões: 14

Processo N.: SES-PRO-2022/35197

Nome: (292889/2) VALERIA MARTINS FERNANDES
Cargo/Função: (12038) NIVEL TECNICO ASSISTENCIAL
Referência: 000 Carga Horária: 40H
Un. Adm: (195740) HOSP REGIONAL DE SINOP
A Partir de: 04/10/2021 Até28/10/2021
Qtde Plantões: 13

Processo N.: SES-PRO-2022/37421

Nome: (292887/3) VALERIA MENEGHELLI
Cargo/Função: (12038) NIVEL TECNICO ASSISTENCIAL
Referência: 000 Carga Horária: 40H
Un. Adm: (195740) HOSP REGIONAL DE SINOP
A Partir de: 01/06/2022 Até27/06/2022
Qtde Plantões: 14

Processo N.: SES-PRO-2022/51212

Nome: (305287/1) VALQUIRIA DE OLIVEIRA SANTOS
Cargo/Função: (12036) NIVEL SUPERIOR ASSISTENCIAL
Referência: 000 Carga Horária: 40H
Un. Adm: (118710) UNID ESPECIAL DE CONTR MOVIMENTACAO DE PESSOAL
A Partir de: 01/10/2022 Até31/10/2022
Qtde Plantões: 14

Processo N.: SES-PRO-2022/51218

Nome: (320950/1) VANIA REGINA CARNEIRO
Cargo/Função: (12038) NIVEL TECNICO ASSISTENCIAL
Referência: 000 Carga Horária: 40H
Un. Adm: (118710) UNID ESPECIAL DE CONTR MOVIMENTACAO DE PESSOAL
A Partir de: 04/10/2022 Até12/10/2022
Qtde Plantões: 5

Processo N.: SES-PRO-2022/43357

Nome: (304171/2) VANUSA SALUSTIANO DE MACEDO SILVA
Cargo/Função: (12038) NIVEL TECNICO ASSISTENCIAL
Referência: 000 Carga Horária: 40H
Un. Adm: (195740) HOSP REGIONAL DE SINOP
A Partir de: 20/05/2022 Até30/05/2022
Qtde Plantões: 6

Processo N.: SES-PRO-2022/51218

Nome: (121203/4) VERA LUCIA ANDRE DOS SANTOS
Cargo/Função: (12038) NIVEL TECNICO ASSISTENCIAL
Referência: 000 Carga Horária: 40H
Un. Adm: (118710) UNID ESPECIAL DE CONTR MOVIMENTACAO DE PESSOAL
A Partir de: 02/10/2022 Até30/10/2022
Qtde Plantões: 12

Processo N.: SES-PRO-2022/51456

Nome: (234091/7) VERA LUCIA DE OLIVEIRA SILVA
Cargo/Função: (12038) NIVEL TECNICO ASSISTENCIAL
Referência: 000 Carga Horária: 40H
Un. Adm: (209716) CENT INTEG ATENCAO PSICOSSOC ADAUTO BOTELHO

CIAPS

A Partir de: 04/10/2022 Até30/10/2022
Qtde Plantões: 13

Processo N.: SES-PRO-2022/51218

Nome: (320245/1) VERONICA GARCIA
Cargo/Função: (12038) NIVEL TECNICO ASSISTENCIAL
Referência: 000 Carga Horária: 40H
Un. Adm: (118710) UNID ESPECIAL DE CONTR MOVIMENTACAO DE PESSOAL
A Partir de: 01/10/2022 Até31/10/2022
Qtde Plantões: 12

Processo N.: SES-PRO-2022/51189

Nome: (320719/1) VIVIAN FERNANDA DE MACEDO
Cargo/Função: (12036) NIVEL SUPERIOR ASSISTENCIAL
Referência: 000 Carga Horária: 40H
Un. Adm: (118710) UNID ESPECIAL DE CONTR MOVIMENTACAO DE PESSOAL
A Partir de: 01/10/2022 Até31/10/2022
Qtde Plantões: 13

Processo N.: SES-PRO-2022/51212

Nome: (305563/2) VIVIANE NASCIMENTO DA SILVA
Cargo/Função: (12036) NIVEL SUPERIOR ASSISTENCIAL
Referência: 000 Carga Horária: 40H
Un. Adm: (118710) UNID ESPECIAL DE CONTR MOVIMENTACAO DE PESSOAL
A Partir de: 04/10/2022 Até28/10/2022
Qtde Plantões: 9

Processo N.: SES-PRO-2022/51218

Nome: (304724/2) VLADimir CAETANO
Cargo/Função: (12038) NIVEL TECNICO ASSISTENCIAL
Referência: 000 Carga Horária: 40H
Un. Adm: (118710) UNID ESPECIAL DE CONTR MOVIMENTACAO DE PESSOAL
A Partir de: 01/10/2022 Até31/10/2022
Qtde Plantões: 14

Processo N.: SES-PRO-2022/51151

Nome: (299040/2) WALTEIR SILVA DUTRA
Cargo/Função: (12050) NIVEL FUNDAMENTAL
Referência: 000 Carga Horária: 40H
Un. Adm: (118710) UNID ESPECIAL DE CONTR MOVIMENTACAO DE PESSOAL
A Partir de: 02/10/2022 Até30/10/2022
Qtde Plantões: 14

Processo N.: SES-PRO-2022/47106

Nome: (295099/3) WANDERLEIA CARVALHO PESCADA COSTA
Cargo/Função: (12038) NIVEL TECNICO ASSISTENCIAL
Referência: 000 Carga Horária: 40H
Un. Adm: (197033) SUPERINT DE REGULACAO DE URGENCIA E EMERGENCIA
A Partir de: 02/09/2022 Até15/09/2022
Qtde Plantões: 11

Processo N.: SES-PRO-2022/51199

Nome: (304535/1) WELBER DE ALMEIDA FERREIRA
Cargo/Função: (12038) NIVEL TECNICO ASSISTENCIAL
Referência: 000 Carga Horária: 40H
Un. Adm: (118710) UNID ESPECIAL DE CONTR MOVIMENTACAO DE PESSOAL
A Partir de: 02/10/2022 Até30/10/2022
Qtde Plantões: 14

Processo N.: SES-PRO-2022/51218

Nome: (317539/1) WELLINGTON RODRIGO GONCALVES IMIANI
Cargo/Função: (12038) NIVEL TECNICO ASSISTENCIAL
Referência: 000 Carga Horária: 40H
Un. Adm: (118710) UNID ESPECIAL DE CONTR MOVIMENTACAO DE PESSOAL
A Partir de: 01/10/2022 Até31/10/2022
Qtde Plantões: 13

Processo N.: SES-PRO-2022/51456

Nome: (295515/3) WELLINGTON WDSOON FERREIRA SOARES
Cargo/Função: (12038) NIVEL TECNICO ASSISTENCIAL
Referência: 000 Carga Horária: 40H
Un. Adm: (209716) CENT INTEG ATENCAO PSICOSSOC ADAUTO BOTELHO

CIAPS

A Partir de: 02/10/2022 Até30/10/2022
Qtde Plantões: 13

Processo N.: SES-PRO-2022/51218

Nome: (279494/3) WELLYTON AUGUSTO CAMPOS DA SILVA
Cargo/Função: (12038) NIVEL TECNICO ASSISTENCIAL
Referência: 000 Carga Horária: 40H
Un. Adm: (118710) UNID ESPECIAL DE CONTR MOVIMENTACAO DE PESSOAL
A Partir de: 01/10/2022 Até31/10/2022
Qtde Plantões: 14

Processo N.: SES-PRO-2022/47106

Nome: (232925/4) WEVERTON DA COSTA AMARAL SBIZERO
Cargo/Função: (12038) NIVEL TECNICO ASSISTENCIAL
Referência: 000 Carga Horária: 40H
Un. Adm: (197041) COORD DO SERVICO DE ATEND MOVEL DE URGENCIA

SAMU

A Partir de: 03/09/2022 Até29/09/2022
Qtde Plantões: 13

Processo N.: SES-PRO-2022/51218

Nome: (319217/1) WILLIAM MESSIAS CESAR
Cargo/Função: (12038) NIVEL TECNICO ASSISTENCIAL
Referência: 000 Carga Horária: 40H
Un. Adm: (118710) UNID ESPECIAL DE CONTR MOVIMENTACAO DE PESSOAL
A Partir de: 01/10/2022 Até31/10/2022
Qtde Plantões: 14

Processo N.: SES-PRO-2022/51218

Nome: (47169/3) WILLIAM VIANA DA CRUZ
Cargo/Função: (12038) NIVEL TECNICO ASSISTENCIAL
Referência: 000 Carga Horária: 40H
Un. Adm: (118710) UNID ESPECIAL DE CONTR MOVIMENTACAO DE PESSOAL
A Partir de: 04/10/2022 Até30/10/2022
Qtde Plantões: 13

Processo N.: SES-PRO-2022/51218

Nome: (313109/2) WILLIAM SANTANA DE SOUZA
Cargo/Função: (12038) NIVEL TECNICO ASSISTENCIAL
Referência: 000 Carga Horária: 40H
Un. Adm: (118710) UNID ESPECIAL DE CONTR MOVIMENTACAO DE PESSOAL
A Partir de: 03/10/2022 Até29/10/2022
Qtde Plantões: 13

Processo N.: SES-PRO-2022/51212

Nome: (305288/1) WILLIANA THAYARA COSTA DOS SANTOS
Cargo/Função: (12036) NIVEL SUPERIOR ASSISTENCIAL
Referência: 000 Carga Horária: 40H
Un. Adm: (118710) UNID ESPECIAL DE CONTR MOVIMENTACAO DE PESSOAL
A Partir de: 01/10/2022 Até27/10/2022
Qtde Plantões: 13

Processo N.: SES-PRO-2022/51212

Nome: (203328/4) WILLY WILKER REZENDE MURTINHO
Cargo/Função: (12036) NIVEL SUPERIOR ASSISTENCIAL
Referência: 000 Carga Horária: 40H
Un. Adm: (118710) UNID ESPECIAL DE CONTR MOVIMENTACAO DE PESSOAL
A Partir de: 03/10/2022 Até31/10/2022
Qtde Plantões: 14

Processo N.: SES-PRO-2022/51151
 Nome: (299300/2) YURI MATEUS ALENCASTRO DA SILVA
 Cargo/Função: (12050) NIVEL FUNDAMENTAL
 Referência: 000 Carga Horária: 40H
 Un. Adm: (118710) UNID ESPECIAL DE CONTR MOVIMENTACAO DE PESSOAL
 A Partir de: 03/10/2022 Até31/10/2022
 Qtde Plantões: 14

Processo N.: SES-PRO-2022/51456
 Nome: (315149/1) ZILDA BARBALHO DE ARAUJO
 Cargo/Função: (12038) NIVEL TECNICO ASSISTENCIAL
 Referência: 000 Carga Horária: 40H
 Un. Adm: (209716) CENT INTEG ATENCAO PSICOSSOC ADAUTO BOTELHO
 CIAPS
 A Partir de: 02/10/2022 Até30/10/2022
 Qtde Plantões: 12

Processo N.: SES-PRO-2022/51199
 Nome: (295082/2) ZILDINETE PINHEIRO DOS ANJOS ARAUJO
 Cargo/Função: (12038) NIVEL TECNICO ASSISTENCIAL
 Referência: 000 Carga Horária: 40H
 Un. Adm: (118710) UNID ESPECIAL DE CONTR MOVIMENTACAO DE PESSOAL
 A Partir de: 01/10/2022 Até29/10/2022
 Qtde Plantões: 14

Processo N.: SES-PRO-2022/51456
 Nome: (319542/1) ZILMARIA MORAES MINEIRO
 Cargo/Função: (12038) NIVEL TECNICO ASSISTENCIAL
 Referência: 000 Carga Horária: 40H
 Un. Adm: (209716) CENT INTEG ATENCAO PSICOSSOC ADAUTO BOTELHO
 CIAPS
 A Partir de: 02/10/2022 Até28/10/2022
 Qtde Plantões: 13

Processo N.: SES-PRO-2022/51218
 Nome: (295847/3) ZULEIDE APARECIDA DOS SANTOS BRITO
 Cargo/Função: (12038) NIVEL TECNICO ASSISTENCIAL
 Referência: 000 Carga Horária: 40H
 Un. Adm: (118710) UNID ESPECIAL DE CONTR MOVIMENTACAO DE PESSOAL
 A Partir de: 04/10/2022 Até30/10/2022
 Qtde Plantões: 14

Processo N.: SES-PRO-2022/51218
 Nome: (295070/3) ZULMIRA ROCHA DE OLIVEIRA
 Cargo/Função: (12038) NIVEL TECNICO ASSISTENCIAL
 Referência: 000 Carga Horária: 40H
 Un. Adm: (118710) UNID ESPECIAL DE CONTR MOVIMENTACAO DE PESSOAL
 A Partir de: 03/10/2022 Até31/10/2022
 Qtde Plantões: 14

PUBLICADA, REGISTRADA, CUMPR-SE.
 Cuiabá-MT, 05 de Janeiro de 2023.
 Gilberto Gomes de Figueiredo
 Secretário de Estado de Saúde

O(A) Secretário de Estado de Saúde no uso de suas atribuições que lhes são conferidas por lei,

Resolve: DISTRATAR - SES
 Objeto: CONTRATAÇÃO TEMPORARIA

CONTRATO/SES/00056/2023 DE: 06/01/2023
 Processo N°: SES-PRO-2023/00274
 Contratado: (217572/4) SILVANA BARROS FERREIRA
 CPF: 592.879.001-59
 Cargo/Função: (12036) NIVEL SUPERIOR ASSISTENCIAL
 Perfil Profissional: ASSIST. SOCIAL
 Carga Horária: 30 horas semanais
 Un. Adm: (195740) HOSP REGIONAL DE SINOP
 Em: 02/01/2023

CONTRATO/SES/00057/2023 DE: 06/01/2023
 Processo N°: SES-PRO-2023/00167
 Contratado: (280202/3) ANA CLAUDIA SERRANO BALDISERA
 CPF: 062.221.529-96
 Cargo/Função: (12036) NIVEL SUPERIOR ASSISTENCIAL
 Perfil Profissional: ENFERMEIRO
 Carga Horária: 40 horas semanais
 Un. Adm: (195731) HOSP REGIONAL DE ALTA FLORESTA ALBERT SABIN
 Em: 27/12/2022

CONTRATO/SES/00058/2023 DE: 06/01/2023
 Processo N°: SES-PRO-2023/00004
 Contratado: (281856/4) JUCELIA MARIA DE OLIVEIRA
 CPF: 013.168.131-18
 Cargo/Função: (12040) NIVEL AUXILIAR ASSISTENCIAL
 Perfil Profissional: AUX FARMACIA
 Carga Horária: 40 horas semanais
 Un. Adm: (195731) HOSP REGIONAL DE ALTA FLORESTA ALBERT SABIN
 Em: 27/12/2022

CONTRATO/SES/00059/2023 DE: 06/01/2023
 Processo N°: SES-PRO-2023/00109
 Contratado: (289335/3) ELEANDRO CAMARGO
 CPF: 032.239.381-76
 Cargo/Função: (12038) NIVEL TECNICO ASSISTENCIAL
 Perfil Profissional: TEC. ENFERMAGEM
 Carga Horária: 40 horas semanais
 Un. Adm: (195715) HOSP. REG. DE COLIDER
 Em: 01/01/2023

CONTRATO/SES/00060/2023 DE: 06/01/2023
 Processo N°: SES-PRO-2023/00277
 Contratado: (292759/3) MAYTTA FERNANDA BARBOSA CASTANHO
 CPF: 032.558.811-29
 Cargo/Função: (12036) NIVEL SUPERIOR ASSISTENCIAL
 Perfil Profissional: ENFERMEIRO
 Carga Horária: 40 horas semanais
 Un. Adm: (195740) HOSP REGIONAL DE SINOP
 Em: 03/01/2023

CONTRATO/SES/00061/2023 DE: 06/01/2023
 Processo N°: SES-PRO-2022/57758
 Contratado: (294866/3) FRIDDER ANA PEREIRA FARIAS
 CPF: 559.170.031-49
 Cargo/Função: (12036) NIVEL SUPERIOR ASSISTENCIAL
 Perfil Profissional: FARMACEUTICO
 Carga Horária: 40 horas semanais
 Un. Adm: (183490) SUPERINT DE ASSISTENCIA FARMACEUTICA
 Em: 12/12/2022

CONTRATO/SES/00062/2023 DE: 06/01/2023
 Processo N°: SES-PRO-2023/00209
 Contratado: (296558/3) MARIA TELNUSIA DA SILVA CARVALHO SILVA
 CPF: 013.804.893-26
 Cargo/Função: (12038) NIVEL TECNICO ASSISTENCIAL
 Perfil Profissional: TEC. ENFERMAGEM
 Carga Horária: 40 horas semanais
 Un. Adm: (195693) HOSP REGIONAL DE SORRISO
 Em: 31/12/2022

CONTRATO/SES/00063/2023 DE: 06/01/2023
 Processo N°: SES-PRO-2023/00279
 Contratado: (299122/2) ANDERSON GABRIEL SANTOS PEDROSO
 CPF: 060.980.281-09
 Cargo/Função: (12038) NIVEL TECNICO ASSISTENCIAL
 Perfil Profissional: TEC. ENFERMAGEM
 Carga Horária: 40 horas semanais
 Un. Adm: (195740) HOSP REGIONAL DE SINOP
 Em: 02/01/2023

PUBLICADA, REGISTRADA, CUMPR-SE.
 Cuiabá-MT, 05 de Janeiro de 2023.
 Gilberto Gomes de Figueiredo
 Secretário de Estado de Saúde

O(A) Secretário de Estado de Saúde no uso de suas atribuições que lhes são conferidas por lei,

Resolve: AUTORIZAR - SES
 Objeto: CONTRATAÇÃO TEMPORARIA

CONTRATO/SES/00064/2023 DE: 06/01/2023
 Processo N°: SES-PRO-2022/25653
 Contratado: (299575/2) DEBORA LUCIA PEREIRA IZIDORIO
 CPF: 039.351.871-06
 Cargo/Função: (12038) NIVEL TECNICO ASSISTENCIAL
 Perfil Profissional: TEC. ENFERMAGEM
 Carga Horária: 40 horas semanais
 Un. Adm: (197041) COORD DO SERVICO DE ATEND MOVEL DE URGENCIA
 SAMU

A Partir de: 01/07/2022 Até31/08/2023
 PUBLICADA, REGISTRADA, CUMPR-SE.
 Cuiabá-MT, 05 de Janeiro de 2023.
 Gilberto Gomes de Figueiredo
 Secretário de Estado de Saúde

O(A) Secretário de Estado de Saúde no uso de suas atribuições que lhes são conferidas por lei,

Resolve: RETIFICAR - SES
 Objeto: CONTRATAÇÃO TEMPORARIA

CONTRATO/SES/00065/2023 DE: 06/01/2023
 Processo N°: SES-PRO-2022/42494
 Contratado: (315139/1) FABIULA TOPOLNIK ALVES DA LUZ
 CPF: 023.174.261-43
 Cargo/Função: (12044) NIVEL MEDIO ADMINISTRATIVO
 Perfil Profissional: ASS.ADMINISTRATIVO
 Carga Horária: 40 horas semanais
 Un. Adm: (136719) DIR DO MATO GROSSO HEMOCENTRO
 A Partir de: 04/04/2022 Até03/04/2023

PUBLICADA, REGISTRADA, CUMPR-SE.
 Cuiabá-MT, 05 de Janeiro de 2023.
 Gilberto Gomes de Figueiredo
 Secretário de Estado de Saúde

O(A) Secretário de Estado de Saúde no uso de suas atribuições que lhes são conferidas por lei,

Resolve: DISTRATAR - SES
 Objeto: CONTRATAÇÃO TEMPORARIA

CONTRATO/SES/00066/2023 DE: 06/01/2023
 Processo N°: SES-PRO-2023/00110
 Contratado: (318203/1) ALLEF JUNIOR CLEMENCIA DA SILVA
 CPF: 056.068.601-39
 Cargo/Função: (12034) ASSESSOR TEC DE DIRECAO II
 Perfil Profissional:
 Carga Horária: 40 horas semanais
 Un. Adm: (195715) HOSP REGIONAL DE COLIDER
 Em: 31/05/2023

PUBLICADA, REGISTRADA, CUMPR-SE.
 Cuiabá-MT, 05 de Janeiro de 2023.
 Gilberto Gomes de Figueiredo
 Secretário de Estado de Saúde

BOLETIM DE PESSOAL/SES/00019/2023 DE: 06/01/2023

O(A) Secretário de Estado de Saúde no uso de suas atribuições que lhes são conferidas por lei,

Resolve: CONCEDER
 Evento: ADICIONAL NOTURNO

Processo N.: SES-PRO-2022/05441
 Nome: (131109/2) ACKERMAN SALVIA FORTES
 Cargo/Função: (12036) NIVEL SUPERIOR ASSISTENCIAL
 Un. Adm: (197238) SUPERINT DO CIAPS
 A Partir de: 01/01/2022 Até 01/01/2022

Processo N.: SES-PRO-2022/05441

Nome: (296233/2) ALANA MORAIS GUIDETTI
 Cargo/Função: (4912) PROFIS TEC NIV SUPERIOR SERV SAUDE SUS
 Un. Adm: (197238) SUPERINT DO CIAPS
 A Partir de: 01/01/2022 Até 01/01/2022

Processo N.: SES-PRO-2022/05441

Nome: (307043/1) AYMAN YASSINE SALIM
 Cargo/Função: (12036) NIVEL SUPERIOR ASSISTENCIAL
 Un. Adm: (197238) SUPERINT DO CIAPS
 A Partir de: 01/01/2022 Até 01/01/2022

Processo N.: SES-PRO-2022/05452

Nome: (94955/1) CARMINDA FERREIRA DE SOUZA
 Cargo/Função: (4989) PROFIS APOIO SERV SAUDE SUS
 Un. Adm: (191078) COORD DE APOIO ADMINISTRATIVO DO CIAPS
 A Partir de: 19/01/2022 Até 19/01/2022

Processo N.: SES-PRO-2022/05441

Nome: (296810/4) EMILIO SMILJANIC NETO JUNIOR
 Cargo/Função: (4912) PROFIS TEC NIV SUPERIOR SERV SAUDE SUS
 Un. Adm: (197238) SUPERINT DO CIAPS
 A Partir de: 01/01/2022 Até 01/01/2022

Processo N.: SES-PRO-2022/05452

Nome: (76479/1) EVA DOMINGAS DE GODOY
 Cargo/Função: (4989) PROFIS APOIO SERV SAUDE SUS
 Un. Adm: (191078) COORD DE APOIO ADMINISTRATIVO DO CIAPS
 A Partir de: 02/01/2022 Até 02/01/2022

Processo N.: SES-PRO-2022/05441

Nome: (298707/1) LAURA BEATRIZ MENDONCA DE AMORIM
 Cargo/Função: (4912) PROFIS TEC NIV SUPERIOR SERV SAUDE SUS
 Un. Adm: (197238) SUPERINT DO CIAPS
 A Partir de: 01/01/2022 Até 01/01/2022

Processo N.: SES-PRO-2022/05441

Nome: (297185/5) MIRIELLY REGINA DATSCH
 Cargo/Função: (12036) NIVEL SUPERIOR ASSISTENCIAL
 Un. Adm: (197238) SUPERINT DO CIAPS
 A Partir de: 01/01/2022 Até 01/01/2022

Processo N.: SES-PRO-2022/05441

Nome: (309416/1) PAMELLA DAL BEM
 Cargo/Função: (12036) NIVEL SUPERIOR ASSISTENCIAL
 Un. Adm: (197238) SUPERINT DO CIAPS
 A Partir de: 01/01/2022 Até 01/01/2022

Processo N.: SES-PRO-2022/05441

Nome: (240752/12) RAQUEL BATISTA DA SILVA
 Cargo/Função: (4912) PROFIS TEC NIV SUPERIOR SERV SAUDE SUS
 Un. Adm: (197238) SUPERINT DO CIAPS
 A Partir de: 01/01/2022 Até 01/01/2022

Processo N.: SES-PRO-2022/05452

Nome: (75111/4) TABAJARA CRISOSTOMO DAS CHAGAS
 Cargo/Função: (4989) PROFIS APOIO SERV SAUDE SUS
 Un. Adm: (197289) COORD DO LAR DOCE LAR
 A Partir de: 31/01/2022 Até 31/01/2022

PUBLICADA, REGISTRADA, CUMpra-SE.
 Cuiabá-MT, 05 de Janeiro de 2023.
 Gilberto Gomes de Figueiredo
 Secretário de Estado de Saúde

BOLETIM DE PESSOAL/SES/00020/2023

DE: 06/01/2023

O(A) Secretário de Estado de Saúde no uso de suas atribuições que lhes são conferidas por lei,

Resolve: RETIFICAR

Evento: LICENÇA A GESTANTE/SEGURADO INSS

Processo N.: SES-PRO-2022/60090

Nome: (259588/5) DURCINEIA AREVALO RIBEIRO CARDOSO
 Cargo/Função: (12034) ASSESSOR TEC DE DIRECAO II
 Un. Adm: (000310) GAB DO SECRETARIO DE ESTADO DE SAUDE
 A Partir de: 02/09/2022 Até 28/02/2023

PUBLICADA, REGISTRADA, CUMpra-SE.
 Cuiabá-MT, 05 de Janeiro de 2023.
 Gilberto Gomes de Figueiredo
 Secretário de Estado de Saúde

BOLETIM DE PESSOAL/SES/00021/2023

DE: 06/01/2023

O(A) Secretário de Estado de Saúde no uso de suas atribuições que lhes são conferidas por lei,

Resolve: DEFERIR

Evento: LICENÇA PARA TRATAMENTO DE SAUDE

Processo N.:

Nome: (93947/1) ADRIANA ALBUQUERQUE
 Cargo/Função: (4946) PROFIS TEC NIV MEDIO SERV SAUDE SUS
 Un. Adm: (197041) COORD DO SERVICO DE ATEND MOVEL DE URGENCIA

SAMU

A Partir de: 20/12/2022 Até 03/01/2023

Processo N.:

Nome: (65234/5) CASSANDRA LANNES DE CARVALHO ALMEIDA
 Cargo/Função: (4912) PROFIS TEC NIV SUPERIOR SERV SAUDE SUS
 Un. Adm: (216208) COORD DE PROV E MOVIMENT DE PESSOAL
 A Partir de: 21/12/2022 Até 03/02/2023

Processo N.:

Nome: (111347/1) DAMARIS LEONEL BRITO FIGUEIREDO
 Cargo/Função: (4912) PROFIS TEC NIV SUPERIOR SERV SAUDE SUS
 Un. Adm: (197041) COORD DO SERVICO DE ATEND MOVEL DE URGENCIA

SAMU

A Partir de: 28/11/2022 Até 04/12/2022

Processo N.:

Nome: (81296/2) MARCIA FATIMA FOLADOR
 Cargo/Função: (4912) PROFIS TEC NIV SUPERIOR SERV SAUDE SUS
 Un. Adm: (118710) UNID ESPECIAL DE CONTR MOVIMENTACAO DE PESSOAL
 A Partir de: 30/11/2022 Até 29/12/2022

Processo N.:

Nome: (115747/1) MARCOS ANTONIO RAMOS
 Cargo/Função: (4946) PROFIS TEC NIV MEDIO SERV SAUDE SUS
 Un. Adm: (136743) GER DE DIAGNOSTICO LABORATORIAL
 A Partir de: 30/09/2022 Até 10/10/2022

Processo N.:

Nome: (115747/1) MARCOS ANTONIO RAMOS
 Cargo/Função: (4946) PROFIS TEC NIV MEDIO SERV SAUDE SUS
 Un. Adm: (136743) GER DE DIAGNOSTICO LABORATORIAL
 A Partir de: 04/08/2022 Até 30/08/2022

Processo N.:

Nome: (40867/2) UZIEL MORAIS DE OLIVEIRA
 Cargo/Função: (4946) PROFIS TEC NIV MEDIO SERV SAUDE SUS
 Un. Adm: (197246) COORD DE APOIO TECNICO DO CIAPS
 A Partir de: 01/12/2022 Até 07/12/2022

Processo N.:

Nome: (94857/2) WANESSA REZENDE SOUSA
 Cargo/Função: (4912) PROFIS TEC NIV SUPERIOR SERV SAUDE SUS
 Un. Adm: (197009) COORD DE TRANSPLANTES
 A Partir de: 19/12/2022 Até 16/02/2023

Processo N.:

Nome: (94857/1) WANESSA REZENDE SOUSA
 Cargo/Função: (4912) PROFIS TEC NIV SUPERIOR SERV SAUDE SUS
 Un. Adm: (197033) SUPERINT DE REGULACAO DE URGENCIA E EMERGENCIA
 A Partir de: 19/12/2022 Até 16/02/2023

PUBLICADA, REGISTRADA, CUMpra-SE.
 Cuiabá-MT, 05 de Janeiro de 2023.
 Gilberto Gomes de Figueiredo
 Secretário de Estado de Saúde

BOLETIM DE PESSOAL/SES/00022/2023

DE: 06/01/2023

O(A) Secretário de Estado de Saúde no uso de suas atribuições que lhes são conferidas por lei,

Resolve: DEFERIR

Evento: LICENÇA PARA TRATAMENTO DE SAUDE EM PESSOA DA FAMILIA

Processo N.:

Nome: (93231/1) MARILZA CASTILHO TAVARES
 Cargo/Função: (4946) PROFIS TEC NIV MEDIO SERV SAUDE SUS
 Un. Adm: (136743) GER DE DIAGNOSTICO LABORATORIAL
 A Partir de: 17/10/2022 Até 21/10/2022

PUBLICADA, REGISTRADA, CUMpra-SE.
 Cuiabá-MT, 05 de Janeiro de 2023.
 Gilberto Gomes de Figueiredo
 Secretário de Estado de Saúde

BOLETIM DE PESSOAL/SES/00023/2023

DE: 06/01/2023

O(A) Secretário de Estado de Saúde no uso de suas atribuições que lhes são conferidas por lei,

Resolve: RETIFICAR

Evento: LICENÇA PREMIO - GOZO

Processo N.: 123116/2011

Nome: (80887/1) ANTONIO CARLOS MACHADO DE OLIVEIRA
 Cargo/Função: (4910) PROFISSIONAL NIV. SUPERIOR DO SUS
 Quinquênio de Referência: 27/10/2005 Ate 26/10/2010
 A Partir de: 15/02/2011 Até 15/05/2011

PUBLICADA, REGISTRADA, CUMpra-SE.
 Cuiabá-MT, 05 de Janeiro de 2023.
 Gilberto Gomes de Figueiredo
 Secretário de Estado de Saúde

BOLETIM DE PESSOAL/SES/00024/2023

DE: 06/01/2023

O(A) Secretário de Estado de Saúde no uso de suas atribuições que lhes são conferidas por lei,

Resolve: RETIFICAR

Evento: GOZO LICENÇA-PREMIO, JORNADA 50%

Processo N.: SES-CIN-2022/81839

Nome: (115735/1) SUZANA SCHNEIDER SANTOS
 Cargo/Função: (4912) PROFIS TEC NIV SUPERIOR SERV SAUDE SUS
 Quinquênio de Referência: 16/06/2014 Ate 15/06/2019
 A Partir de: 21/10/2022 Ate 19/12/22

PUBLICADA, REGISTRADA, CUMpra-SE.
 Cuiabá-MT, 05 de Janeiro de 2023.
 Gilberto Gomes de Figueiredo
 Secretário de Estado de Saúde

BOLETIM DE PESSOAL/SES/00025/2023

DE: 06/01/2023

O(A) Secretário de Estado de Saúde no uso de suas atribuições que lhes são conferidas por lei,

Resolve: CONCEDER

Evento: LICENÇA PREMIO - CONCESSÃO

Processo N.: SES-CIN-2022/59212

Nome: (63791/1) SEBASTIANA LOPES DE ABREU GUIMARAIS

Quinquênio: 22/01/2017 Até 21/01/2022

Qtde Dias: 90

PUBLICADA, REGISTRADA, CUMPRE-SE.
Cuiabá-MT, 05 de Janeiro de 2023.
Gilberto Gomes de Figueiredo
Secretário de Estado de Saúde

BOLETIM DE PESSOAL/SES/00026/2023

DE: 06/01/2023

O(A) Secretário de Estado de Saúde no uso de suas atribuições que lhes são conferidas por lei,

Resolve: RETIFICAR

Evento: LICENÇA PREMIO - CONCESSÃO

Processo N.: 588348/2007

Nome: (43684/2) CLOVIS JOSE ALVES

Quinquênio: 09/09/1992 Até 08/09/1997

Qtde Dias: 90

PUBLICADA, REGISTRADA, CUMPRE-SE.
Cuiabá-MT, 05 de Janeiro de 2023.
Gilberto Gomes de Figueiredo
Secretário de Estado de Saúde

BOLETIM DE PESSOAL/SES/00027/2023

DE: 06/01/2023

O(A) Secretário de Estado de Saúde no uso de suas atribuições que lhes são conferidas por lei,

Resolve: CESSAR OS EFEITOS

Evento: Adicional de Insalubridade LC 502

Processo N.:

Nome: (321747/1) EDNA REGINA SANTOS DE JESUS

Cargo/Função: (12038) NIVEL TECNICO ASSISTENCIAL

Un. Adm: (118710) UNID ESPECIAL DE CONTR MOVIMENTACAO DE PESSOAL

A Partir de: 01/01/2023

Processo N.:

Nome: (281631/4) EVANILCE BRUNO DE OLIVEIRA DIAS

Cargo/Função: (12038) NIVEL TECNICO ASSISTENCIAL

Un. Adm: (118710) UNID ESPECIAL DE CONTR MOVIMENTACAO DE PESSOAL

A Partir de: 01/01/2023

Processo N.:

Nome: (264067/5) MARIANNE SILVA DE CUELLAR

Cargo/Função: (12036) NIVEL SUPERIOR ASSISTENCIAL

Un. Adm: (136913) DIR DO CRIDAC SUS CER III

A Partir de: 31/12/2022

PUBLICADA, REGISTRADA, CUMPRE-SE.
Cuiabá-MT, 05 de Janeiro de 2023.
Gilberto Gomes de Figueiredo
Secretário de Estado de Saúde

BOLETIM DE PESSOAL/SES/00028/2023

DE: 06/01/2023

O(A) Secretário de Estado de Saúde no uso de suas atribuições que lhes são conferidas por lei,

Resolve: CONCEDER

Evento: Adicional de Insalubridade LC 502

Processo N.: SES-PRO-2022/57724

Nome: (232474/4) EVANDRO PINHEIRO PINTO

Cargo/Função: (12038) NIVEL TECNICO ASSISTENCIAL

Un. Adm: (197041) COORD DO SERVICO DE ATEND MOVEV DE URGENCIA

SAMU

A Partir de: 01/12/2022 Até29/04/2023

PUBLICADA, REGISTRADA, CUMPRE-SE.
Cuiabá-MT, 05 de Janeiro de 2023.
Gilberto Gomes de Figueiredo
Secretário de Estado de Saúde

PORTARIA/GOV/00001/2023

DE: 06/01/2023

O(A) Secretário-Chefe de Gabinete do Governador no uso de suas atribuições que lhes são conferidas por lei,

Resolve: RETIFICAR

Evento: Designação de Função/Função de Confiança

Processo N.: ATO Nº02/2023

Nome: (69534/1) GRASIELLE PAES DA SILVA BUGALHO

Cargo/Função: (11686) FUNCAO DGA 2 LC/266 - ASSESSOR ESPECIAL I

Un. Adm: (203165) GAB. MILITAR

A Partir de: 23/04/2021 Até02/01/2023

PUBLICADA, REGISTRADA, CUMPRE-SE.
Cuiabá-MT, 05 de Janeiro de 2023.
Jordan Espindola dos Santos
Secretário-Chefe de Gabinete do Governador

ADMINISTRAÇÃO INDIRETA

UNEMAT

UNIVERSIDADE DO ESTADO DE MATO GROSSO

PORTARIA/UNEMAT/00004/2023

DE: 06/01/2023

O(A) Reitora-Presidente da FUNEMT no uso de suas atribuições que lhes são conferidas por lei,

Resolve: DESIGNAR

Evento: Designação de Função/Função de Confiança

Processo N.: 2831/2022

Nome: (280164/1) ADRIELLE PAMALA SILVA

Cargo/Função: (11720) DIRETOR UNID REG DGA-4 LC 319 - DIR UNID REGIONALIZ

Un. Adm: (208612) DIR DE UNID REGIONALIZADA ADMINISTRATIVA

A Partir de: 01/01/2023 Até31/12/2026

Processo N.: 2791/2022

Nome: (122237/2) ALESSANDRO COSTA RIBEIRO

Cargo/Função: (11745) SUPERVISOR DGA-7 LC 319 - SUPERVISOR

Un. Adm: (209376) SUPERV DE PROCESSAMENTO DE DADOS

A Partir de: 01/01/2023 Até31/12/2023

Processo N.: 2790/2022

Nome: (249693/1) ANA CRISTINA BIANCHINI VITAL

Cargo/Função: (11745) SUPERVISOR DGA-7 LC 319 - SUPERVISOR

Un. Adm: (207691) SUPERV DE APOIO ACADEMICO

A Partir de: 01/01/2023 Até31/12/2026

Processo N.: 2825/2022

Nome: (241340/1) ANDRESSA RODRIGUES SANTOS CARCIOLARI

Cargo/Função: (11745) SUPERVISOR DGA-7 LC 319 - SUPERVISOR

Un. Adm: (207993) SUPERV DE APOIO ACADEMICO

A Partir de: 01/01/2023 Até31/12/2023

Processo N.: 2782/2022

Nome: (54717/2) DIRCEU DA ROSA MARTINS

Cargo/Função: (11745) SUPERVISOR DGA-7 LC 319 - SUPERVISOR

Un. Adm: (208221) SUPERV FINANCEIRA

A Partir de: 01/01/2023 Até31/12/2023

Processo N.: 2827/2022

Nome: (252051/1) EDER GERALDO DE OLIVEIRA

Cargo/Função: (11745) SUPERVISOR DGA-7 LC 319 - SUPERVISOR

Un. Adm: (208035) SUPERV DE APOIO ADMINISTRATIVO

A Partir de: 01/01/2023 Até31/12/2026

Processo N.: 2838/2022

Nome: (82349/1) HEITOR MARCOS KIRSCH

Cargo/Função: (11720) DIRETOR UNID REG DGA-4 LC 319 - DIR UNID REGIONALIZ

Un. Adm: (208060) DIR UNID REGIONALIZ POLITICO PEDAG

FINANCEIRO

A Partir de: 01/01/2023 Até31/12/2026

Processo N.: 2788/2022

Nome: (126566/4) JOSE CARLOS ANTUNES DE OLIVEIRA

Cargo/Função: (11720) DIRETOR UNID REG DGA-4 LC 319 - DIR UNID REGIONALIZ

Un. Adm: (208256) DIR DE UNIDADE REGIONALIZ ADMINISTRATIVA

A Partir de: 01/01/2023 Até31/12/2026

Processo N.: 2806/2022

Nome: (213972/4) JOSIANE LIBERATO VILELA

Cargo/Função: (11720) DIRETOR UNID REG DGA-4 LC 319 - DIR UNID REGIONALIZ

Un. Adm: (208477) DIR DE UNID REGIONALIZADA ADMINISTRATIVA

A Partir de: 01/01/2023 Até31/12/2026

Processo N.: 046/2023

Nome: (248478/1) LANA PAULA MELO ZINHANI

Cargo/Função: (11745) SUPERVISOR DGA-7 LC 319 - SUPERVISOR

Un. Adm: (205249) SUPERV DE LICENCIATURAS

A Partir de: 01/01/2023 Até31/12/2026

Processo N.: 2797/2022

Nome: (31301/14) LEILA VALDERES SOUZA GATTASS

Cargo/Função: (11720) DIRETOR UNID REG DGA-4 LC 319 - DIR UNID REGIONALIZ

Un. Adm: (207446) DIR DE UNID REGIONALIZADA POL PEDAG E

FINANCEIRO

A Partir de: 12/12/2022 Até31/12/2022

Processo N.: 2784/2022

Nome: (124924/1) MARIA CAMILA RIBEIRO MACEDO

Cargo/Função: (11745) SUPERVISOR DGA-7 LC 319 - SUPERVISOR

Un. Adm: (207705) SUPERV DE BIBLIOTECA

A Partir de: 01/01/2023 Até31/12/2026

Processo N.: 2794/2022

Nome: (80588/1) MARIA DO CARMO LOPES BRANCO DOS SANTOS

Cargo/Função: (11745) SUPERVISOR DGA-7 LC 319 - SUPERVISOR

Un. Adm: (207683) SUPERV FINANCEIRA

A Partir de: 01/01/2023 Até31/12/2026

Processo N.: 2828/2022

Nome: (125245/1) MARSIVAULA CABRAL NOLETO

Cargo/Função: (11745) SUPERVISOR DGA-7 LC 319 - SUPERVISOR

Un. Adm: (208019) SUPERV DE RECURSOS HUMANOS

A Partir de: 01/01/2023 Até31/12/2026

Processo N.: 049/2023

Nome: (95091/5) REGIANE MOREIRA DUTRA
Cargo/Função: (11745) SUPERVISOR DGA-7 LC 319 - SUPERVISOR
Un. Adm: (205397) SUPERV ADMINISTRATIVA DE CONCURSOS E

VESTIBULARES

A Partir de: 01/01/2023 Até31/12/2026

Processo N.: 047/2023

Nome: (127794/1) SUZELY PAESANO NEVES
Cargo/Função: (11745) SUPERVISOR DGA-7 LC 319 - SUPERVISOR
Un. Adm: (205311) SUPERV DE EDUCACAO A DISTANCIA
A Partir de: 01/01/2023 Até31/12/2026

Processo N.: 045/2023

Nome: (298224/1) VALQUIRIA LAURA DE OLIVEIRA CORREA
Cargo/Função: (11730) ASSES PRO REITOR DGA-5 LC 319 - ASS TEC

ADMINISTRAT

Un. Adm: (205192) ASSES TECNICA ADMINISTRATIVA
A Partir de: 01/01/2023 Até31/12/2026

PUBLICADA, REGISTRADA, CUMpra-SE.

Cuiabá-MT, 05 de Janeiro de 2023.

Vera Lúcia da Rocha Maquêa

Reitora-Presidente da FUNEMT

PORTARIA/UNEMAT/00005/2023

DE: 06/01/2023

O(A) Reitora-Presidente da FUNEMT no uso de suas atribuições que lhes são conferidas por lei,

Resolve: DESIGNAR

Evento: DESIGNAÇÃO EM SUBSTITUIÇÃO CARGO EM COMISSÃO/FUNÇÃO

Processo N.: 2787/2022

Nome: (95088/11) ALESSANDRO GONCALVES MUNDIM
A Partir de: 12/12/2022 Até21/12/2022
Cargo/Função: (11745) SUPERVISOR DGA-7 LC 319
Substituído: (130504/1) MARIA APARECIDA OLIVEIRA PEREIRA
Un. Adm: (208582) SUPERV DE APOIO ACADEMICO

Processo N.: 2826/2022

Nome: (257798/1) ANTONIO CARLOS DE SOUZA JUNIOR
A Partir de: 01/01/2023 Até01/01/2023
Cargo/Função: (11730) ASSES PRO REITOR DGA-5 LC 319
Substituído: (137486/2) THIAGO DE FREITAS SOUZA
Un. Adm: (206059) ASSES TECNICA ADMINISTRATIVA

Processo N.: 2694/2022

Nome: (124833/1) GABRIEL SCHARDONG FERRAO
A Partir de: 24/11/2022 Até23/12/2022
Cargo/Função: (11745) SUPERVISOR DGA-7 LC 319
Substituído: (122237/2) ALESSANDRO COSTA RIBEIRO
Un. Adm: (209376) SUPERV DE PROCESSAMENTO DE DADOS

Processo N.: 2785/2022

Nome: (97050/1) MARIA GENY FERREIRA DA SILVA
A Partir de: 07/12/2022 Até21/12/2022
Cargo/Função: (11745) SUPERVISOR DGA-7 LC 319
Substituído: (105121/9) QUEILIA CRISTINA ALVES RIBEIRO
Un. Adm: (208450) SUPERV DE APOIO ACADEMICO

Processo N.: 2786/2022

Nome: (97050/1) MARIA GENY FERREIRA DA SILVA
A Partir de: 03/01/2023 Até17/01/2023
Cargo/Função: (11745) SUPERVISOR DGA-7 LC 319
Substituído: (105121/9) QUEILIA CRISTINA ALVES RIBEIRO
Un. Adm: (208450) SUPERV DE APOIO ACADEMICO

Processo N.: 2821/2022

Nome: (252632/1) NAYARA SICOTI MAGIO
A Partir de: 12/12/2022 Até21/12/2022
Cargo/Função: (11745) SUPERVISOR DGA-7 LC 319
Substituído: (249792/1) DIONE PEREIRA DE SOUZA
Un. Adm: (205800) SUPERV DE DESENV PROFISSIONAL

Processo N.: 2823/2022

Nome: (86231/2) NEIDE MARIANA ANICETO
A Partir de: 08/12/2022 Até31/12/2022
Cargo/Função: (11745) SUPERVISOR DGA-7 LC 319
Substituído: (124678/1) ANDRE DE JESUS BRITO
Un. Adm: (205273) SUPERV DE EXPEDICAO E REGISTRO DE DIPLOMAS

Processo N.: 2841/2022

Nome: (70141/9) OSCAR MITSUO YAMASHITA
A Partir de: 02/01/2023 Até16/01/2023
Cargo/Função: (11720) DIRETOR UNID REG DGA-4 LC 319
Substituído: (96420/4) IVONE VIEIRA DA SILVA
Un. Adm: (208183) DIR UNID REGIONALIZ POLITICO PEDAG

FINANCEIRO

PUBLICADA, REGISTRADA, CUMpra-SE.

Cuiabá-MT, 05 de Janeiro de 2023.

Vera Lúcia da Rocha Maquêa

Reitora-Presidente da FUNEMT

PORTARIA/UNEMAT/00006/2023

DE: 06/01/2023

O(A) Reitora-Presidente da FUNEMT no uso de suas atribuições que lhes são conferidas por lei,

Resolve: CONCEDER

Evento: Gratificação Artigo 15 da Lei Complementar nº550/2014

Processo N.: 0098/2022

Nome: (257909/1) DOUGLAS DE CARVALHO
Função: LOTADO
Un. Adm: (213870) UNID SETORIAL DE CORREICAO
A Partir de: 01/11/2022 Até30/11/2022

Processo N.: 0098/2022

Nome: (123787/2) ERICA SILVA ROCHA
Função: LOTADO
Un. Adm: (213870) UNID SETORIAL DE CORREICAO
A Partir de: 01/11/2022 Até30/11/2022

PUBLICADA, REGISTRADA, CUMpra-SE.

Cuiabá-MT, 05 de Janeiro de 2023.

Vera Lúcia da Rocha Maquêa

Reitora-Presidente da FUNEMT

O(A) Reitora-Presidente da FUNEMT no uso de suas atribuições que lhes são conferidas por lei,

Resolve: PRORROGAR

Objeto: CONTRATAÇÃO TEMPORARIA POR MOTIVO DE URGÊNCIA

CONTRATO/UNEMAT/00001/2023 DE: 06/01/2023

Processo N°: 4/378/2021
Contratado: (110036/6) AIRTON MONTESUMA DE CARVALHO NETO
CPF: 705.287.561-68
Cargo/Função: (11802) PROFESSOR UNEMAT LC 534/2014
Un. Adm: (207241) FACUL DE EDUCACAO E CIENCIAS SOCIAIS APLICADAS
Até: 08/07/2023

CONTRATO/UNEMAT/00002/2023 DE: 06/01/2023

Processo N°: 3/354/2022
Contratado: (122721/7) RAFAEL NOETZOLD
CPF: 001.729.111-92
Cargo/Função: (11802) PROFESSOR UNEMAT LC 534/2014
Un. Adm: (207381) FACUL DE CIENCIAS SOCIAIS APLIC E AGRARIAS
Até: 08/07/2023

CONTRATO/UNEMAT/00003/2023 DE: 06/01/2023

Processo N°: 4/188/2022
Contratado: (126942/10) ELIZANGELA BECKMANN
CPF: 021.529.191-30
Cargo/Função: (11802) PROFESSOR UNEMAT LC 534/2014
Un. Adm: (206520) FACUL DE CIENCIAS SOCIAIS APLICADAS
Até: 15/05/2023

CONTRATO/UNEMAT/00004/2023 DE: 06/01/2023

Processo N°: 5/75/2022
Contratado: (129703/11) RICARDO FIRMINO DE SOUSA
CPF: 527.595.802-10
Cargo/Função: (11802) PROFESSOR UNEMAT LC 534/2014
Un. Adm: (207128) FACUL DE CIENCIAS AGRAR BIOL SOCIAIS

APLICADAS

Até: 08/07/2023

CONTRATO/UNEMAT/00005/2023 DE: 06/01/2023

Processo N°: 002/487/2021
Contratado: (131200/5) ANA CRISTINA KUBO ALMADA
CPF: 513.067.781-15
Cargo/Função: (11802) PROFESSOR UNEMAT LC 534/2014
Un. Adm: (206466) FACUL DE CIENCIAS EXATAS E TECNOLOGICAS
Até: 08/07/2023

CONTRATO/UNEMAT/00006/2023 DE: 06/01/2023

Processo N°: 2/296/2022
Contratado: (139494/30) JULIANO CLAUDIO ALVES
CPF: 204.516.948-05
Cargo/Função: (11802) PROFESSOR UNEMAT LC 534/2014
Un. Adm: (206237) FACUL DE EDUCACAO E LINGUAGEM
Até: 17/12/2023

CONTRATO/UNEMAT/00007/2023 DE: 06/01/2023

Processo N°: 2/31/2022
Contratado: (204634/25) SIMONE CAROL BATISTA DE ARAUJO
CPF: 004.441.751-99
Cargo/Função: (11802) PROFESSOR UNEMAT LC 534/2014
Un. Adm: (206997) FACUL DE CIENCIAS BIOLOGICAS E AGRARIAS
Até: 17/12/2023

CONTRATO/UNEMAT/00008/2023 DE: 06/01/2023

Processo N°: 1/68/2022
Contratado: (205049/34) KELLI CARVALHO MELO
CPF: 999.636.122-53
Cargo/Função: (11802) PROFESSOR UNEMAT LC 534/2014
Un. Adm: (207128) FACUL DE CIENCIAS AGRAR BIOL SOCIAIS

APLICADAS

Até: 17/12/2023

CONTRATO/UNEMAT/00009/2023 DE: 06/01/2023

Processo N°: 2/408/2022
Contratado: (229265/6) JONHY SYLLAS DOS SANTOS FERREIRA
CPF: 026.373.291-65
Cargo/Função: (11802) PROFESSOR UNEMAT LC 534/2014
Un. Adm: (206814) FACUL DE CIENCIAS EXATAS E TECNOLOGICAS
Até: 17/12/2023

CONTRATO/UNEMAT/00010/2023 DE: 06/01/2023

Processo N°: 5/144/2021
Contratado: (235725/28) FERNANDA DE SOUZA PEDROSO CAMPELO
CPF: 029.623.281-56
Cargo/Função: (11802) PROFESSOR UNEMAT LC 534/2014
Un. Adm: (206563) FACUL DE CIENCIAS HUMANAS E LINGUAGEM
Até: 20/05/2023

CONTRATO/UNEMAT/00011/2023 DE: 06/01/2023

Processo N°: 1/139/2022
Contratado: (236310/7) EVELY BOCARDI DE MIRANDA
CPF: 690.520.501-04
Cargo/Função: (11802) PROFESSOR UNEMAT LC 534/2014
Un. Adm: (206202) FACUL DE CIENCIAS SOCIAIS APLICADAS
Até: 17/12/2023

CONTRATO/UNEMAT/00012/2023 DE: 06/01/2023

Processo N°: 5/550/2021
Contratado: (264021/2) RAFAEL GOULART DE ANDRADE SANTOS
CPF: 042.666.791-30
Cargo/Função: (11802) PROFESSOR UNEMAT LC 534/2014
Un. Adm: (206172) FACUL DE CIENCIAS EXATAS E TECNOLOGICAS
Até: 31/05/2023

CONTRATO/UNEMAT/00013/2023 DE: 06/01/2023
 Processo N°: 7/488/2021
 Contratado: (273343/4) MARIA HELENA VIEIRA KELLES
 CPF: 631.572.846-49
 Cargo/Função: (11802) PROFESSOR UNEMAT LC 534/2014
 Un. Adm: (206466) FACUL DE CIENCIAS EXATAS E TECNOLOGICAS
 Até: 08/07/2023

CONTRATO/UNEMAT/00014/2023 DE: 06/01/2023
 Processo N°: 4/449/2021
 Contratado: (280949/3) THIAGO SILVA DE SOUZA
 CPF: 021.141.801-31
 Cargo/Função: (11802) PROFESSOR UNEMAT LC 534/2014
 Un. Adm: (207381) FACUL DE CIENCIAS SOCIAIS APLIC E AGRARIAS
 Até: 08/07/2023

CONTRATO/UNEMAT/00015/2023 DE: 06/01/2023
 Processo N°: 2/378/2022
 Contratado: (286737/2) CASSIANA GABRIEL KATO
 CPF: 018.982.531-61
 Cargo/Função: (11905) AGENTE UNIVERSITARIO LC 321
 Un. Adm: (208167) CAMPUS UNIVER DE ALTA FLORESTA
 Até: 08/07/2023

CONTRATO/UNEMAT/00016/2023 DE: 06/01/2023
 Processo N°: 004/051/2021
 Contratado: (293616/2) FLORA LIMA FARIAS DE SOUZA
 CPF: 927.938.432-53
 Cargo/Função: (11802) PROFESSOR UNEMAT LC 534/2014
 Un. Adm: (207330) FACULD. DE CIENCIAS DA SAUDE
 Até: 08/07/2023

CONTRATO/UNEMAT/00017/2023 DE: 06/01/2023
 Processo N°: 004/484/2021
 Contratado: (295960/2) GABRIEL BORGES DA SILVA
 CPF: 116.980.287-76
 Cargo/Função: (11802) PROFESSOR UNEMAT LC 534/2014
 Un. Adm: (206814) FACUL DE CIENCIAS EXATAS E TECNOLOGICAS
 Até: 08/07/2023

CONTRATO/UNEMAT/00018/2023 DE: 06/01/2023
 Processo N°: 4/247/2022
 Contratado: (298794/3) JEFFERSON PAIZANO NEVES
 CPF: 003.951.711-05
 Cargo/Função: (11802) PROFESSOR UNEMAT LC 534/2014
 Un. Adm: (206172) FACUL DE CIENCIAS EXATAS E TECNOLOGICAS
 Até: 08/07/2023

CONTRATO/UNEMAT/00019/2023 DE: 06/01/2023
 Processo N°: 4/276/2022
 Contratado: (298925/4) YCARUELC DE MATOS RODRIGUES
 CPF: 703.483.201-32
 Cargo/Função: (11802) PROFESSOR UNEMAT LC 534/2014
 Un. Adm: (206237) FACUL DE EDUCACAO E LINGUAGEM
 Até: 17/12/2023

CONTRATO/UNEMAT/00020/2023 DE: 06/01/2023
 Processo N°: 2/327/2022
 Contratado: (303280/2) PEDRO HENRIQUE SILVA BEZERRA
 CPF: 011.926.151-07
 Cargo/Função: (11802) PROFESSOR UNEMAT LC 534/2014
 Un. Adm: (206350) FACUL DE CIENCIAS AGRARIAS E BIOLOGICAS
 Até: 17/12/2023

CONTRATO/UNEMAT/00021/2023 DE: 06/01/2023
 Processo N°: 4/119/2022
 Contratado: (313565/4) JOHN FRANK MATOS ASCONA
 CPF: 236.150.788-96
 Cargo/Função: (11802) PROFESSOR UNEMAT LC 534/2014
 Un. Adm: (206466) FACUL DE CIENCIAS EXATAS E TECNOLOGICAS
 Até: 08/07/2023

CONTRATO/UNEMAT/00022/2023 DE: 06/01/2023
 Processo N°: 4/61/2022
 Contratado: (315143/1) FRANCINE SUELEN ASSIS LEITE
 CPF: 058.660.111-23
 Cargo/Função: (11802) PROFESSOR UNEMAT LC 534/2014
 Un. Adm: (207241) FACUL DE EDUCACAO E CIENCIAS SOCIAIS APLICADAS
 Até: 17/12/2023

CONTRATO/UNEMAT/00023/2023 DE: 06/01/2023
 Processo N°: 1/414/2022
 Contratado: (320312/1) IGOR FELIPE BERGAMASCHI
 CPF: 030.550.301-41
 Cargo/Função: (11802) PROFESSOR UNEMAT LC 534/2014
 Un. Adm: (207241) FACUL DE EDUCACAO E CIENCIAS SOCIAIS APLICADAS
 Até: 17/12/2023

CONTRATO/UNEMAT/00024/2023 DE: 06/01/2023
 Processo N°: 4/345/2022
 Contratado: (92732/9) DOMINGO PIMIENTA BARQUIN
 CPF: 728.081.281-34
 Cargo/Função: (11802) PROFESSOR UNEMAT LC 534/2014
 Un. Adm: (206172) FACUL DE CIENCIAS EXATAS E TECNOLOGICAS
 Até: 16/06/2023

CONTRATO/UNEMAT/00025/2023 DE: 06/01/2023
 Processo N°: 3/469/2021
 Contratado: (95155/4) SOLANGE DE HOLANDA ROCHA
 CPF: 622.422.371-87
 Cargo/Função: (11802) PROFESSOR UNEMAT LC 534/2014
 Un. Adm: (206814) FACUL DE CIENCIAS EXATAS E TECNOLOGICAS
 Até: 08/07/2023

PUBLICADA, REGISTRADA, CUMPRE-SE.
 Cuiabá-MT, 05 de Janeiro de 2023.
 Vera Lúcia da Rocha Maquêa
 Reitora-Presidente da FUNEMT

BOLETIM DE PESSOAL/UNEMAT/00004/2023 DE: 06/01/2023

O(A) Reitora-Presidente da FUNEMT no uso de suas atribuições que lhes são conferidas por lei,

Resolve: DEFERIR
 Evento: LICENÇA A GESTANTE/SEGURADO INSS

Processo N.: UNEMAT-DIC-2023/00067
 Nome: (264684/6) CLEIDIANE MORAES NOVAIS MARQUEZIN
 Cargo/Função: (11802) PROFESSOR UNEMAT LC 534/2014
 Un. Adm: (206644) FACUL CIENCIAS AGRARIAS BIOLOGICAS ENG DA SAUDE
 A Partir de: 20/12/2022 Até18/04/2023

PUBLICADA, REGISTRADA, CUMPRE-SE.
 Cuiabá-MT, 05 de Janeiro de 2023.
 Vera Lúcia da Rocha Maquêa
 Reitora-Presidente da FUNEMT

BOLETIM DE PESSOAL/UNEMAT/00005/2023 DE: 06/01/2023

O(A) Reitora-Presidente da FUNEMT no uso de suas atribuições que lhes são conferidas por lei,

Resolve: DEFERIR
 Evento: LICENCA PREMIO - GOZO

Processo N.: UNEMAT-PRO-2022/27514
 Nome: (239976/4) JULIANA FERNANDES CABRAL
 Cargo/Função: (11802) PROFESSOR UNEMAT LC 534/2014
 Quinquênio de Referência: 25/06/2015 Ate 24/06/2020
 A Partir de: 01/02/2023 Até10/02/2023

Processo N.: UNEMAT-PRO-2022/27514
 Nome: (239976/4) JULIANA FERNANDES CABRAL
 Cargo/Função: (11802) PROFESSOR UNEMAT LC 534/2014
 Quinquênio de Referência: 25/06/2015 Ate 24/06/2020
 A Partir de: 11/02/2023 Até20/02/2023

Processo N.: UNEMAT-PRO-2022/27473
 Nome: (80471/1) LUCELENE DA SILVA SANTIAGO
 Cargo/Função: (11905) AGENTE UNIVERSITARIO LC 321
 Quinquênio de Referência: 13/10/2003 Ate 12/10/2008
 A Partir de: 03/01/2023 Até17/01/2023

Processo N.: UNEMAT-PRO-2023/00010
 Nome: (80476/1) LUIZ CARLOS MIRANDA CEBALHO
 Cargo/Função: (11900) AUXILIAR UNIVERSITARIO LC 321
 Quinquênio de Referência: 03/11/2013 Ate 02/11/2018
 A Partir de: 03/01/2023 Até03/03/2023

Processo N.: UNEMAT-PRO-2022/27453
 Nome: (127794/1) SUZELY PAESANO NEVES
 Cargo/Função: (11900) AUXILIAR UNIVERSITARIO LC 321
 Quinquênio de Referência: 06/02/2011 Ate 05/02/2016
 A Partir de: 03/01/2023 Até17/01/2023

PUBLICADA, REGISTRADA, CUMPRE-SE.
 Cuiabá-MT, 05 de Janeiro de 2023.
 Vera Lúcia da Rocha Maquêa
 Reitora-Presidente da FUNEMT

BOLETIM DE PESSOAL/UNEMAT/00006/2023 DE: 06/01/2023

O(A) Reitora-Presidente da FUNEMT no uso de suas atribuições que lhes são conferidas por lei,

Resolve: CONCEDER
 Evento: LICENÇA PREMIO - CONCESSÃO

Processo N.: UNEMAT-PRO-2023/00038
 Nome: (243937/1) IZALETE LUPE VIRGULIN
 Quinquênio: 10/12/2017 Até 09/12/2022
 Qtde Dias: 90

Processo N.: UNEMAT-PRO-2023/00039
 Nome: (80588/1) MARIA DO CARMO LOPES BRANCO DOS SANTOS
 Quinquênio: 01/12/2017 Até 30/11/2022
 Qtde Dias: 90

PUBLICADA, REGISTRADA, CUMPRE-SE.
 Cuiabá-MT, 05 de Janeiro de 2023.
 Vera Lúcia da Rocha Maquêa
 Reitora-Presidente da FUNEMT

IPFM-MT

INSTITUTO DE PESOS E MEDIDAS DE MATO GROSSO

BOLETIM DE PESSOAL/IPFM/00001/2023 DE: 06/01/2023

O(A) Presidente do IPFM/MT no uso de suas atribuições que lhes são conferidas por lei,

Resolve: DEFERIR
 Evento: LICENCA PARA TRATAMENTO DE SAUDE

Processo N.:
 Nome: (52688/3) ELLEN VIRGINIA NOLETO ROCHA
 Cargo/Função: (4068) AGENTE FISCAL METROLOGICO
 Un. Adm: (142174) GAB DA PRESID DO INSTITUTO PESOS E MEDIDAS DE MT
 A Partir de: 14/11/2022 Até12/01/2023

PUBLICADA, REGISTRADA, CUMPRE-SE.
 Cuiabá-MT, 05 de Janeiro de 2023.
 Bento Francisco Gomes Bezerra
 Presidente do IPFM/MT

INDEA

INSTITUTO DE DEFESA AGROPECUÁRIA

PORTARIA/INDEA/00002/2023

DE: 06/01/2023

O(A) Presidente do INDEA no uso de suas atribuições que lhes são conferidas por lei,

Resolve: DESIGNAR
Evento: DESIGNAÇÃO EM SUBSTITUIÇÃO CARGO EM COMISSÃO/FUNÇÃO

Processo N.: Portaria nº. 308/2022
Nome: (110457/1) ANDRE YEGROS GONCALVES
A Partir de: 02/01/2023 Até31/01/2023
Cargo/Função: (11685) FUNCAO DGA 8 LC/266
Substituído: (205712/5) EUNICE SOUSA AQUINO DA SILVA
Un. Adm: (148644) GER DE INFORMACAO DA DEFESA SANITARIA VEGETAL

Processo N.: Portaria Interna nº. 285/2022
Nome: (109864/1) CRISTIANE MOTA DA SILVA
A Partir de: 02/01/2023 Até31/01/2023
Cargo/Função: (11685) FUNCAO DGA 8 LC/266
Substituído: (48604/4) ADRIANO GARCIA ARAUJO
Un. Adm: (149292) UNID REGIONAL DE SUPERVISAO DE CACERES

Processo N.: Portaria Interna nº. 313/2022
Nome: (130459/3) LEANDRO DA SILVA MEDEIROS
A Partir de: 02/01/2023 Até21/01/2023
Cargo/Função: (11685) FUNCAO DGA 8 LC/266
Substituído: (130734/1) JHONATHAN ELY GUEDES
Un. Adm: (148610) GER DE INFORM DA DEFESA SANITARIA ANIMAL

Processo N.: Portaria nº. 313/2022
Nome: (130459/3) LEANDRO DA SILVA MEDEIROS
A Partir de: 23/01/2023 Até01/02/2023
Cargo/Função: (11685) FUNCAO DGA 8 LC/266
Substituído: (130734/1) JHONATHAN ELY GUEDES
Un. Adm: (148610) GER DE INFORM DA DEFESA SANITARIA ANIMAL

PUBLICADA, REGISTRADA, CUMPR-SE.
Cuiabá-MT, 05 de Janeiro de 2023.
Emanuele Gonçalves de Almeida
Presidente do INDEA

PORTARIA/INDEA/00003/2023

DE: 06/01/2023

O(A) Presidente do INDEA no uso de suas atribuições que lhes são conferidas por lei,

Resolve: DESIGNAR
Evento: DESIGNAÇÃO EM SUBSTITUIÇÃO CARGO EM COMISSÃO/FUNÇÃO

Processo N.: Portaria Interna nº. 004/2023
Nome: (247041/1) CARLOS EDUARDO SILVA RAMOS
A Partir de: 26/12/2022 Até04/01/2023
Cargo/Função: (11606) DGA-6 SERVIDOR
Substituído: (237500/2) KARINA PAES DE BARROS PEREIRA PINTO
Un. Adm: (186597) COORD DE AQUISICOES E CONTRATOS

Processo N.: Portaria Interna nº. 314/2022
Nome: (293815/2) MARIANY LÍCIA GUIMARÃES E SILVA
A Partir de: 02/01/2023 Até31/01/2023
Cargo/Função: (11606) DGA-6 SERVIDOR
Substituído: (79536/1) LYS SUYENE BARCO HERNANDES SERAPHIM
Un. Adm: (181102) COORD DE ORCAMENTO E CONVENIOS

PUBLICADA, REGISTRADA, CUMPR-SE.
Cuiabá-MT, 05 de Janeiro de 2023.
Emanuele Gonçalves de Almeida
Presidente do INDEA

BOLETIM DE PESSOAL/INDEA/00011/2023

DE: 06/01/2023

O(A) Presidente do INDEA no uso de suas atribuições que lhes são conferidas por lei,

Resolve: DEFERIR
Evento: LICENÇA PARA TRATAMENTO DE SAUDE

Processo N.:
Nome: (86760/4) MARIA FERNANDA ARANEGA PIMENTEL
Cargo/Função: (3870) FISCAL EST DEF AGRO E FLORESTAL L9070
Un. Adm: (149209) UNID LOCAL DE EXECUCAO DE ACORIZAL
A Partir de: 19/12/2022 Até20/01/2023

PUBLICADA, REGISTRADA, CUMPR-SE.
Cuiabá-MT, 05 de Janeiro de 2023.
Emanuele Gonçalves de Almeida
Presidente do INDEA

BOLETIM DE PESSOAL/INDEA/00012/2023

DE: 06/01/2023

O(A) Presidente do INDEA no uso de suas atribuições que lhes são conferidas por lei,

Resolve: DEFERIR
Evento: GOZO LICENÇA-PREMIO, JORNADA 50%

Processo N.: INDEAMT-REQ-2023/00006
Nome: (254037/1) ANTONIO MARCOS ARAUJO DA SILVA
Cargo/Função: (3872) ANALISTA ADM EST DEF AGRO E FLOR L9070
Quinquênio de Referência: 01/04/2014 Ate 31/03/2019
A Partir de: 27/02/2023 Ate 27/04/23

PUBLICADA, REGISTRADA, CUMPR-SE.
Cuiabá-MT, 05 de Janeiro de 2023.
Emanuele Gonçalves de Almeida
Presidente do INDEA

BOLETIM DE PESSOAL/INDEA/00013/2023

DE: 06/01/2023

O(A) Presidente do INDEA no uso de suas atribuições que lhes são conferidas por lei,

Resolve: CONCEDER
Evento: LICENÇA PREMIO - CONCESSÃO

Processo N.: INDEAMT-PRO-2023/00161
Nome: (200179/2) SIMONE PEREIRA MARQUES
Quinquênio: 04/01/2018 Até 03/01/2023
Qtde Dias: 90

PUBLICADA, REGISTRADA, CUMPR-SE.
Cuiabá-MT, 05 de Janeiro de 2023.
Emanuele Gonçalves de Almeida
Presidente do INDEA

DETRAN

DEPARTAMENTO ESTADUAL DE TRÂNSITO

PORTARIA/DETRAN/00006/2023

DE: 06/01/2023

O(A) Presidente do DETRAN no uso de suas atribuições que lhes são conferidas por lei,

Resolve: DESIGNAR
Evento: Designação de Função/Função de Confiança

Processo N.:
Nome: (274887/1) KAMILLA OLIVEIRA DE MORAIS
Cargo/Função: (11665) FUNCAO DGA 10 LC/266 - LIDER DE EQUIPE
Un. Adm: (071919) PRES DEPARTAMENTO ESTADUAL TRANSITO MATO GROSSO

A Partir de: 01/01/2023 Até31/01/2023

PUBLICADA, REGISTRADA, CUMPR-SE.
Cuiabá-MT, 05 de Janeiro de 2023.
Gustavo Reis Lobo de Vasconcelos
Presidente do DETRAN

PORTARIA/DETRAN/00007/2023

DE: 06/01/2023

O(A) Presidente do DETRAN no uso de suas atribuições que lhes são conferidas por lei,

Resolve: DESIGNAR
Evento: DESIGNAÇÃO EM SUBSTITUIÇÃO CARGO EM COMISSÃO/FUNÇÃO

Processo N.:
Nome: (126956/1) JULIANA SILVA DO CARMO
A Partir de: 30/01/2023 Até13/02/2023
Cargo/Função: (11606) DGA-6 SERVIDOR
Substituído: (127109/1) RENATA NEVES TAVARES DE BARROS FREITAS
Un. Adm: (218316) COORD DA ESC PUBLICA DE TRANSITO

Processo N.:
Nome: (135993/34) SILVIA CRISTINA RAMOS COMIM FRANCA
A Partir de: 02/01/2023 Até31/01/2023
Cargo/Função: (11509) DGA-6
Substituído: (308509/1) LILIAN MAGALHAES DA SILVA
Un. Adm: (155845) 57 SAPEZAL

PUBLICADA, REGISTRADA, CUMPR-SE.
Cuiabá-MT, 05 de Janeiro de 2023.
Gustavo Reis Lobo de Vasconcelos
Presidente do DETRAN

BOLETIM DE PESSOAL/DETRAN/00008/2023

DE: 06/01/2023

O(A) Presidente do DETRAN no uso de suas atribuições que lhes são conferidas por lei,

Resolve: DEFERIR
Evento: LICENÇA PARA TRATAMENTO DE SAUDE

Processo N.:
Nome: (283888/1) JUCYELITON RIBEIRO PEREIRA
Cargo/Função: (5430) AGENTE DO SERVICO DE TRANSITO LC 505/13
Un. Adm: (102989) GER DO NUCLEO DE ATEND DO JARDIM DAS AMERICAS
A Partir de: 21/10/2022 Até24/10/2022

PUBLICADA, REGISTRADA, CUMPR-SE.
Cuiabá-MT, 05 de Janeiro de 2023.
Gustavo Reis Lobo de Vasconcelos
Presidente do DETRAN

MTPREV

MATO GROSSO PREVIDÊNCIA

PORTARIA/MT PREV/00002/2023

DE: 06/01/2023

O(A) Diretor Presidente MT PREV no uso de suas atribuições que lhes são conferidas por lei,

Resolve: DESIGNAR
Evento: DESIGNAÇÃO EM SUBSTITUIÇÃO CARGO EM COMISSÃO/FUNÇÃO

Processo N.:
Nome: (80258/2) ANA CELIA MATEUS
A Partir de: 26/12/2022 Até09/01/2023
Cargo/Função: (11690) FUNCAO DGA 6 LC/266
Substituído: (250707/1) ALVAIN DA SILVA ALVES
Un. Adm: (214256) COORD DE PERICIA MEDICA PREVIDENCIARIA

Processo N.:
Nome: (252093/1) DANIELY MARQUES DO AMARAL
A Partir de: 26/12/2022 Até09/01/2023
Cargo/Função: (11685) FUNCAO DGA 8 LC/266
Substituído: (80258/2) ANA CELIA MATEUS
Un. Adm: (185663) GER DE CALCULOS

PUBLICADA, REGISTRADA, CUMPR-SE.
Cuiabá-MT, 05 de Janeiro de 2023.
Elliton Oliveira de Souza
Diretor Presidente MT PREV

PORTARIA/MT PREV/00003/2023

DE: 06/01/2023

O(A) Diretor Presidente MT PREV no uso de suas atribuições que lhes são conferidas por lei,

Resolve: DESIGNAR
Evento: DESIGNAÇÃO EM SUBSTITUIÇÃO CARGO EM COMISSÃO/FUNÇÃO

Processo N.:
Nome: (316533/1) ADNA CRISTH CARNEIRO GONCALVES
A Partir de: 02/01/2023 Até21/01/2023
Cargo/Função: (11584) DGA-4 SERVIDOR
Substituído: (243787/1) INGRID AKERLEY ALMEIDA
Un. Adm: (217344) UNID DE NORMAS E APOIO JURIDICO

PUBLICADA, REGISTRADA, CUMPR-SE.
Cuiabá-MT, 05 de Janeiro de 2023.
Elliton Oliveira de Souza
Diretor Presidente MT PREV

LICITAÇÃO

SECRETARIAS

SEMA

SECRETARIA DE ESTADO DE MEIO AMBIENTE

**AVISO DE CONTINUIDADE DE LICITAÇÃO
CONCORRÊNCIA SEMA/MT Nº 003/2022
SIGADOC: SEMA-PRO-2021/00721
PROCESSO SIAG Nº 0000721/2021**

A Secretaria de Estado de Meio Ambiente - SEMA/MT e a Secretaria de Estado de Desenvolvimento Econômico - SEDEC/MT, por meio da Comissão Especial de Licitação, designada pela Portaria Conjunta SEMA/SEDEC nº 01/2022, publicada no Diário Oficial de 10 de fevereiro de 2022, torna público para conhecimento dos interessados que realizará a **continuidade da licitação** na modalidade CONCORRÊNCIA, do tipo **MENOR PREÇO**, sob o Regime de **EMPREITADA POR PREÇO UNITÁRIO**, objetivando a Contratação de Empresa Especializada em serviços na área de Arquitetura/Engenharia, para Execução de Obra referente ao projeto do **CENTRO DE TRIAGEM E REABILITAÇÃO DE ANIMAIS SILVESTRES, (...)**, sendo **15.838,17 m² de área total a ser construída**, a qual será realizada no dia **09/01/2023 às 09:00 (Horário local)** na Sala de Licitações Presenciais da SEPLAG/MT.

Telefone: (65) 3613-7308, e-mail: licitacao1@sema.mt.gov.br

A sessão pública será transmitida ao vivo no link: https://www.youtube.com/watch?v=sLqkLTds_UE&list=PLw6Z2sMDHrE2NO6gCAk2mG-DXzY9UBv4JS&index=14 (Youtube da SEMA).

Cuiabá/MT, 05 de janeiro de 2023.

Assinado Digitalmente

Regane M. Tenroller

Presidente da Comissão Especial de Licitação
SEMA/MT - SEDEC/MT

SINFRA

SECRETARIA DE ESTADO DE INFRAESTRUTURA E LOGÍSTICA

AVISO DE ABERTURA

**PREGÃO ELETRÔNICO Nº 01/2023/SINFRA
Processo Administrativo SINFRA-PRO-2022/01620**

A Secretaria de Estado de Infraestrutura e Logística vem a público informar a abertura do Pregão Eletrônico nº **01/2023/SINFRA**, cujo objeto é a contratação de empresa (s) de engenharia consultiva para prestação de serviços de supervisão da execução de obras aeroportuárias.

LANÇAMENTO E ENVIO DA(S) PROPOSTA(S) E DOCUMENTOS DE HABILITAÇÃO NO SIAG: de 09/01/2023 a 17/01/2023, período integral, e no dia 18/01/2023 até às 07h30min (horário de Cuiabá-MT).

ABERTURA DAS PROPOSTAS: 18/01/2023 às 08h00min (horário de Cuiabá-MT), através do site: <http://seplag.mt.gov.br/> - Link: <https://aquisicoes.seplag.mt.gov.br/>

EDITAL DISPONIBILIZADO: disponível para consulta no site da Secretaria de Estado de Infraestrutura e Logística - SINFRA: <http://www.sinfra.mt.gov.br/licitacoes-editais> e Portal Aquisições MT: www.seplag.mt.gov.br -(Link: <https://aquisicoes.seplag.mt.gov.br/>)

DÚVIDAS: E-mail: certames@sinfra.mt.gov.br Telefone: (65) 3313-0806.

Cuiabá, 05 de janeiro de 2023.

ELÍZIO ANTUNES DA SILVA FILHO
Superintendente de Aquisições e Contratos
(em substituição legal)

Processo n. SINFRA-PRO-2022/04664
Interessado: UNIDAS CONSTRUTORA LTDA.
Assunto: Rescisão Contratual IC 086/2022/00/00-SINFRA.

DECISÃO

Trata-se de processo administrativo registrado sob o nº **SINFRA-PRO-2022/04664**, que tem como objeto a "a execução dos serviços de implantação e pavimentação da Rodovia MT-030, trecho: Fim P.U. Cuiabá início pavimentação (Ponte de Ferro), com extensão de 4.12 km, no valor de R\$ 4.975.470,89 (quatro milhões, novecentos e setenta e cinco mil, quatrocentos e setenta reais e oitenta e nove centavos).", tendo como contratada a empresa UNIDAS CONSTRUTORA LTDA. (Contrato 086/2022/SINFRA).

Compulsando os autos, verifica-se o contrato se encontra em procedimento administrativo para apuração de responsabilidade em decorrência de atrasos no cronograma físico-financeiro do Contrato n. 086/2022/SINFRA, celebrado em 18/07/2022.

Ato contínuo foi elaborado relatório de descumprimento contratual que concluiu pela aplicação de penalidades e rescisão contratual, fls. 2231/2234. Devidamente notificada, a empresa apresentou defesa às fls. 2238/2248 alegando, em síntese, que antes da homologação do certame manifestou expressamente seu interesse em desistir do objeto licitado, ante o fundado receio da impossibilidade de seu cumprimento, haja vista a falta de mão de obra capacitada e equipamentos necessários, porém, não foi atendida. Prossegue alegando que a SINFRA, após autorizar o início da obra, solicitou a contratação de um arqueólogo para atendimento das condicionantes estabelecidas pelo IPHAN e alteração do traçado, devido à alta quantidade de interferências dentro da faixa de domínio. Ressalta que tais serviços não estariam previstos na planilha orçamentária licitada, sendo que teria alertado a SINFRA quanto à necessidade de revisão do projeto e possível descaracterização do objeto licitado. Por fim, requer a rescisão amigável do contrato e o afastamento das penalidades.

A equipe técnica da SINFRA elaborou o despacho de fls. 2285/2287 redigido pelo fiscal do contrato e documentos de fls. 2288-2310 recomendando a rescisão contratual e contratação de nova empresa para execução do objeto.

Os autos foram encaminhados para USPGE, em seu exercício de consultoria jurídica, que através do Parecer nº 4412/SGAC/PGE/2022 (fls. 2313-2332), da lavra do Procurador Carlos Eduardo Sousa Bomfim, opinou "pela legalidade do rito procedimental até então observado, em adequação às previsões do Decreto Estadual n. 840/2017 quanto à possibilidade de rescisão contratual face as irregularidades cometidas, tornando-se imprescindível a aplicação de penalidades sugeridas pela Fiscalização. Dessa forma, o feito está apto para decisão final, desde que observadas as recomendações elencadas no bojo deste parecer e abaixo elencadas:

- que a autoridade máxima do órgão decida, de forma fundamentada, quanto à dosimetria e gradação das penalidades, bem como sobre a rescisão contratual observadas as disposições dos artigos 123 a 126, do Decreto n. 840/2017;
- dê-se publicidade ao ato, nos termos do art. 125 do Decreto Estadual 840/2017."

Assim sendo, **ACOLHO** integralmente o Parecer nº 4412/SGAC/PGE/2022 (fls. 2313-2332), de lavra do Procurador Carlos Eduardo Sousa Bomfim, recomendado pelo Subprocurador Geral de Aquisições e Contratos Waldemar Pinheiro dos Santos, pelos seus próprios fundamentos e **considerando os princípios da razoabilidade e proporcionalidade na aplicação da sanção e respectiva dosimetria DECIDO** pela:

1) Rescisão unilateral do Contrato 086/2022/SINFRA, em consonância com o disposto no 78, I, II, III e c/c 79, I, ambos da Lei n.º 8.666/93;
2) Aplicação de multa no importe de R\$ 10 mil reais (dez mil reais) fundamento no artigo 86 e 87, II, da Lei 8666/93;
3) Em face das justificativas elencadas pela Construtora, deixo de aplicar a sanção de Suspensão temporária de participação em licitação e impedimento para contratar com a Administração.

Outrossim, para que surjam seus efeitos legais, e, com vistas a possibilitar eventual interposição de recurso pela parte interessada, conforme artigo 109, I, "e" da Lei 8.666/93, que desta decisão se dê ciência à interessada, devendo a Superintendência de Aquisições e Contratos - SUAC providenciar o termo rescisório, bem como publicar no DOE o seu extrato.

Ato contínuo, em face na necessidade de continuidade de execução do objeto, que seja executado os trâmites acerca da possibilidade de contratação das demais empresas classificadas e habilitadas no certame.

Cuiabá-MT, 04 de janeiro de 2023.

MARCELO DE OLIVEIRA E SILVA
Secretário de Estado

Secretaria de Estado de Infraestrutura e Logística
***Documento Original Assinado**

MARCELO DE OLIVEIRA E SILVA
Secretário de Estado de Infraestrutura e Logística

EXTRATO DE RESCISÃO UNILATERAL AO INSTRUMENTO CONTRATUAL Nº 086/2022/06/01/SINFRA**Origem:** Edital nº RDC nº 043/2022 e seus anexos.**Processo:** SINFRA-PRO-2022/04664**Contratante:** SECRETARIA DE ESTADO DE INFRAESTRUTURA E LOGÍSTICA - SINFRA CNPJ: 03.507.415/0022-79**Contratada:** UNIDAS CONSTRUTORA LTDA - CNPJ: 01.865.426/0001-70**Objeto:** 1.1.O presente instrumento tem por objeto a RESCISÃO UNILATERAL do Instrumento Contratual n.º 086/2022/00/00- SINFRA, formalizado com a Empresa UNIDAS CONSTRUTORA LTDA, cujo objeto consiste na contratação de empresa de engenharia para execução dos serviços de implantação e pavimentação da rodovia MT-030, trecho: Fim P.U. Cuiabá - Início Pavimentação (Ponte de Ferro), com extensão de 4,12 km.**Fundamento Legal:** A rescisão contratual encontra respaldo nos documentos acostados no Processo SINFRA-PRO-2022/04664 e Parecer Jurídico nº 0029/SGAC/PGE/2023 de fls. 2346/2349 devidamente homologado às fls. 2350 e em conformidade com a Decisão do Secretário de Estado de Infraestrutura e Logística às fls. 2352, com fundamento no Art. 78 incisos I, II, III e Art. 79, inciso I, da Lei 8.666/93 e suas alterações legais posteriores.**Assinatura:** 05/01/2023.**MARCELO DE OLIVEIRA E SILVA**

Secretário de Estado de Infraestrutura e Logística

*Original Assinado

SESP

SECRETARIA DE ESTADO DE SEGURANÇA PÚBLICA

AVISO DE LICITAÇÃO**TOMADA DE PREÇO Nº 005/2022/SESP-MT****PROCESSO SESP-PRO-2022/24051 E SIAG Nº 0024051/2022**A Secretaria de Estado de Segurança Pública - SESP, por meio da Comissão Permanente de Licitação, instituída pela Portaria nº 175/2022/SESP/MT, de 17 de agosto de 2022, publicada na edição nº 28.311 do Diário Oficial do Estado de Mato Grosso, em 18 de agosto de 2022, torna público, para conhecimento dos interessados, que realizará dia **11/01/2023, a partir das 14h30**, a abertura dos envelopes contendo os documentos de habilitação das empresas classificadas na **TOMADA DE PREÇOS Nº 005/2022/SESP**.

Cuiabá-MT, 05 de janeiro de 2023.

(ORIGINAL ASSINADO)

ALEXANDRE LEITE DOS SANTOS

Presidente da Comissão Permanente de Licitação

Portaria 175/2022/SESP de 17/08/2022.

SEDUC

SECRETARIA DE ESTADO DE EDUCAÇÃO

Aviso De Chamada Pública Nº 006/2023, Câmara de Negócios da Alimentação Escolar da Diretoria Regional de Educação de Várzea Grande/MT. OBJETO: Aquisição de gêneros alimentícios da agricultura familiar e do empreendedor familiar rural e de suas organizações, para atendimento dos alunos matriculados das Escolas Estaduais urbanas e rurais do **Município de Poconé/MT**, nos termos do Programa Nacional de Alimentação Escolar/PNAE, nos termos do Art. 14 da lei nº. 11.947 de 16/07/2009, Resolução nº 06 de 08/05/2020, IN 007/2022/GS/SEDUC/MT, conforme descrições e especificações apresentadas. Da publicação do Edital ao recebimento do (s) PROJETO (s) DE VENDA (s), será pelo prazo de 20 dias corridos. **Classificação** e Julgamento: dia 26 de janeiro de 2023, às 08h e 30 min. Apresentação das Amostras: 27 de janeiro de 2023, às 08h e 30 min. Local da Sessão da Chamada Pública: EE Bel. Ribeiro de Arruda, Rua Tiradentes, nº 1.305, Bairro São Benedito, Poconé/MT. Aquisição do Edital: Endereço Avenida Presidente Artur Bernardes, nº 1399, Bairro Vila Ipase, Várzea Grande-MT e EE Bel. Ribeiro de Arruda, Rua Tiradentes, nº 1.305, Bairro São Benedito, Poconé/MT. Telefone: (65)36828841. E-mail: vzg.coadm@edu.mt.gov.br; Presidente da Comissão da Chamada Pública: Priscila Tavares Oliveira Bernardo, Várzea Grande/MT/, 05 de janeiro de 2023.**EXTRATO DO 2º TERMO ADITIVO AO CONTRATO Nº 061/2022 - DE PRAZO DE EXECUÇÃO E DE VIGÊNCIA.**Origem: PREGÃO ELETRÔNICO Nº 041/2021/SEDUC Ata de Registro de Preço nº 002/2022/S/SEDUC/MT - **SEDUC-PRO-2022/39869****Contratante:** SECRETARIA DE ESTADO DE EDUCAÇÃO - SEDUC**Contratada:** CONSTRUTORA SOBERANA EIRELLI -EPP, CNPJ/MF sob nº 33.075.863/0001-87.**Objeto do Contrato:** Reforma da **Escola Estadual Manoel Gomes, S/N, bairro da Manga, localizada no município de Várzea Grande/MT.****Objeto do Aditivo:** Aditar a CLÁUSULA TERCEIRA DA VIGÊNCIA E CLÁUSULA QUARTA - DO PRAZO, LOCAL E EXECUÇÃO DA PRESTAÇÃO DO SERVIÇO:**Do Prazo de Execução:** Aditar o prazo de execução por mais 120 (cento e vinte) dias, totalizando 300 (trezentos), com início em **07/12/2022** e com término previsto em **06/04/2023**.**Do Prazo de Vigência:** Aditar o prazo de vigência por mais 90 (noventa) dias, totalizando 455 (quatrocentos e cinquenta e cinco), com início em **18/05/2023** e com término previsto em **16/08/2023**.**Fundamento Legal:** Artigo o 57 §1º e seus incisos da Lei 8.666/93 de 21/06/1993, e suas alterações posteriores, no parecer Jurídico Referencial nº Processo 480034/2019.

Cuiabá/MT, 26 de dezembro de 2022.



ALAN RESENDE PORTO
Secretário de Estado de Educação
OBRAS E SERVIÇOS DE ENGENHARIA

OBRAS E SERVIÇOS DE ENGENHARIA

AVISO DE RESULTADO DE RECURSO DAS PROPOSTAS DE PREÇOS CONCORRÊNCIA Nº. 025/2022/SEDUC PROCESSO - SEDUC-PRO-2022/69174A Secretaria de Estado de Educação de Mato Grosso - SEDUC-MT, por meio da Comissão Permanente de Licitação instituída pela Portaria nº. 436/2022/GS/SEDUC/MT, publicado no Diário Oficial do Estado de Mato Grosso - DOE/MT, em 19/05/2022, torna público para conhecimento dos interessados o **RESULTADO DE RECURSO DAS PROPOSTAS DE PREÇOS**, referente à **CONCORRÊNCIA nº 025/2022/SEDUC/MT**, que tem como objeto a "REFORMA E AMPLIAÇÃO DA ESCOLA ESTADUAL HISTORIADOR RUBENS DE MENDONÇA, LOCALIZADA NO MUNICÍPIO DE CUIABÁ/MT":

JAÓ ENGENHARIA E COMÉRCIO LTDA	CLASSIFICADA
CONSTRUTORA E LOCADORA DUARTE LTDA	CLASSIFICADA
EXPECTA SERVIÇOS DE ENGENHARIA LTDA	CLASSIFICADA
M HENRIQUE F REGO EIRELI (SUPOORTE ENGENHARIA)	DESCLASSIFICADA
METACON CONSTRUÇÕES MONTAGENS E COMÉRCIO LTDA	DESCLASSIFICADA

Exaurido o prazo recursal referente à fase de proposta de preços, e tendo este aviso de resultado recursal cumprido sua finalidade, fica marcado a sessão da abertura dos envelopes de **HABILITAÇÃO** para o **dia 11/01/2023, às 14:30h** (quatorze horas e trinta minutos) na Sala de licitação da Secretaria de Estado de Educação, situada na Rua Engenheiro Edgar Prado Arze, Quadra 01, Lote 05, Setor A, Centro Político Administrativo, CEP 78.049-906, Cuiabá-MT. A Ata da sessão ficará disponíveis na página da Secretaria de Estado de Educação, endereço: www.seduc.mt.gov.br (no menu "Licitação") e no Portal de Aquisições do Estado - SIAG <https://aquisicoes.gestao.mt.gov.br/sgc/faces/pub/sgc/central/EditalPageList.jsp>, local onde se encontra o Edital da mencionada Concorrência. Contato: (65) 3613-6365/2512. A sessão pública poderá ser acompanhada em tempo real através da transmissão ao vivo no link: <https://www.youtube.com/LicitacaoSeducMT>.

Cuiabá-MT, 05 de janeiro de 2023.

Neide P. L. Tsutsui

Presidente da Comissão Permanente de Licitação - CPL

Clayton Marcelo RoteskiSuperintendente de Aquisições e Contratos
Secretaria Estadual de Educação de Mato Grosso

SECEL

SECRETARIA DE ESTADO DE CULTURA, ESPORTE E LAZER

AVISO DE RESULTADO DE LICITAÇÃO

2º PREGÃO ELETRÔNICO Nº 011/2022/SECEL
Processo Administrativo SECEL-PRO-2022/04790

O **Pregoeiro Oficial** da Secretaria de Estado de Cultura, nomeado pela Portaria nº 139/2022/SECEL, de 1º de novembro de 2022, publicado no Diário Oficial de 1º de novembro de 2022, vem a público divulgar o resultado da sessão de licitação na modalidade **Pregão**, na forma **Eletrônica**, nº **011/2022/SECEL**, processo **2022/04790**, o qual tem por objeto a "Aquisição de equipamentos de Tecnologia da Informação para modernização da infraestrutura de TI da Secretaria de Estado de Cultura, Esporte e Lazer - SECEL/MT, conforme especificações e condições constantes neste edital e seus anexos".

LOTE	EMPRESA VENCEDORA	CNPJ/MF	VALOR TOTAL (R\$)
3.1 25% (Me/Epp)	DESERTO	-----	R\$ -----
4 (Me/Epp)	DESERTO	-----	R\$ -----
7 (Me/Epp)	FRACASSADO	-----	R\$ -----
8 (Me/Epp)	FRACASSADO	-----	R\$ -----
15 AMPLA CONCORRÊNCIA	FRACASSADO	-----	R\$ -----
16 AMPLA CONCORRÊNCIA	FRACASSADO	-----	R\$ -----
17 (Me/Epp)	DESERTO	-----	R\$ -----
18 (Me/Epp)	DESERTO	-----	R\$ -----
19	FRACASSADO	-----	R\$ -----
20 (Me/Epp)	FRACASSADO	-----	R\$ -----
21 (Me/Epp)	DESERTO	-----	R\$ -----
22 (Me/Epp)	DESERTO	-----	R\$ -----
23 (Me/Epp)	DESERTO	-----	R\$ -----
24 (Me/Epp)	DESERTO	-----	R\$ -----
25 AMPLA CONCORRÊNCIA	FRACASSADO	-----	R\$ -----
26 AMPLA CONCORRÊNCIA	FRACASSADO	-----	R\$ -----
VALOR TOTAL			R\$ (...)

Cuiabá/MT, 05 de janeiro de 2023.

Fabio Soares de Sousa
Pregoeiro Oficial
Portaria nº 139/2022/SECEL
(assinado eletronicamente)

TERMO DE HOMOLOGAÇÃO

O **Secretário de Estado de Cultura, Esporte e Lazer - SECEL/MT**, no uso de suas atribuições, e com fulcro no Art. 51, do Decreto Estadual nº 840, de 10/02/2017, vem a público **HOMOLOGAR** o presente procedimento licitatório de **Pregão Eletrônico nº 011/2022/SECEL**, processo SECEL-PRO-2022/04790, que tem por objeto a "Aquisição de equipamentos de Tecnologia da Informação para modernização da infraestrutura de TI da Secretaria de Estado de Cultura, Esporte e Lazer - SECEL/MT, conforme especificações e condições constantes neste edital e seus anexos".

Destaca-se ainda, que mesmo depois da realização da reabertura da sessão de julgamento, nesta data, **restaram DESERTOS** os **LOTES 3.1, 4, 17, 18, 21, 22, 23 e 24** por não acudirem interessados; e **restaram FRACASSADOS** os **LOTES 7, 8, 15, 16, 19, 20, 25 e 26**, uma vez que a propostas apresentadas não foram habilitadas por descumprimento de um ou mais requisitos editalícios.

Cuiabá/MT, 05 de janeiro de 2023.

Jefferson Carvalho Neves

Secretário de Estado de Cultura, Esporte e Lazer de Mato Grosso
- SECEL/MT
(Original Assinado)

SEAF

SECRETARIA DE ESTADO DE AGRICULTURA FAMILIAR

AVISO DE SUSPENSÃO DE LICITAÇÃO
DO PREGÃO ELETRÔNICO SRP Nº 001/2023/SEAF/MT
SEAF-PRO-2022/02484

A **SECRETARIA DE ESTADO DE AGRICULTURA FAMILIAR- SEAF/MT**, neste ato representado por seu Pregoeiro Substituto designado pela Portaria nº. 0052 de 12/12/2022, publicada no Diário Oficial do Estado/MT nº 28.392 em 13/12/2022, vem a público informar que a sessão do **Pregão Eletrônico SRP sob nº 001/2023/SEAF/MT - SEAF-PRO-2022/02484**, que tem como **OBJETO**: Registro de Preço para futura e eventual aquisição de material permanente: Motoniveladoras, Escavadeiras, Pás Carregadeiras, Retroescavadeiras e Rolos Compactadores, que ocorreria no dia **10 de janeiro de 2023, às 08h30min horas, será SUSPENSA**, para readequações no Termo de Referência e Edital. Nova data e horário serão publicados em momento oportuno, em Diário Oficial, no site www.gestao.mt.gov.br.

DÚVIDAS/ESCLARECIMENTOS: pregao@agriculturafamiliar.mt.gov.br.
TELEFONE PARA CONTATO: (65) 3613- 6251.

Cuiabá-MT, 05 de janeiro de 2023.

(ORIGINAL ASSINADO)

WILLIAN CAMPOS VICTOR DA SILVA
Pregoeiro Substituto/SEAF

ADMINISTRAÇÃO INDIRETA

UNEMAT

UNIVERSIDADE DO ESTADO DE MATO GROSSO

ESTADO DE MATO GROSSO
SECRETARIA DE ESTADO DE CIÊNCIA, TECNOLOGIA E INOVAÇÃO
UNIVERSIDADE DO ESTADO DE MATO GROSSO
TERMO DE ADJUDICAÇÃO E HOMOLOGAÇÃO

Pregão Eletrônico SRP nº. 0033/2022 - UNEMAT
Pregoeiro: Samuel Longo
Portaria nº 0104/2022 - UNEMAT
Processo: Unemat-PRO-2022/020623 - SIAG: 0020623/2022

A **Universidade do Estado de Mato Grosso**, por intermédio de sua **Reitora**, no uso de suas atribuições conferidas por meio e com fulcro no art. 51, do Decreto Estadual nº 840, de 10/02/2017 e art. 4º, inciso XXI e XXII, da Lei 10.520/2002, **ADJUDICA** o Lote 001 e **HOMOLOGA** o procedimento licitatório - **Pregão Eletrônico SRP nº. 0033/2022 - UNEMAT, Processo Administrativo nº Unemat-PRO-2022/020623 - SIAG: 0020623/2022**, o qual tem por objeto o **Registro de Preços para futura e eventual aquisição de veículo, tipo CAMINHÃO LEVE BAÚ**, para atender a demanda da **Universidade do Estado de Mato Grosso UNEMAT**, em conformidade com o resultado de licitação do Pregoeiro Oficial da UNEMAT.

Cáceres/MT; 05 de janeiro de 2023.

Prof.ª Dr.ª Vera Lúcia da Rocha Maquêa
Magnífica Reitora

ATA DE REGISTRO DE PREÇOS nº 001/2023 - UNEMAT

ATA DE REGISTRO DE PREÇOS: Nº 001/2023 - Unemat
PROCESSO: Nº. Unemat-PRO-2022/020623- SIAG: 0020623/2022.
PREGÃO ELETRÔNICO SRP: Nº 0033/2022 - Unemat.

Pelo presente instrumento, a Fundação Universidade do Estado de Mato Grosso - Unemat, situada na Avenida Tancredo Neves, nº 1.095, Bairro Cavalhada III, CEP: 78.217-900, Cáceres/MT, CNPJ: 01.367.770/0001-30, neste ato representada pela Magnífica Reitora Professora Doutora Vera Lúcia da Rocha Maquêa inscrito no CPF sob nº. 395.533.701-44 e portadora da Cédula de Identidade sob nº FJ407739 DPF/MT, RESOLVE REGISTRAR OS PREÇOS da(s) empresa(s) relacionadas, nas quantidades estimadas e indicadas abaixo, de acordo com as classificações obtidas no item, atendendo as condições, as especificações técnicas e as propostas oferecidas na licitação regulamentada pelo edital e anexos do PREGÃO ELETRÔNICO SRP nº 0033/2022 - Unemat, do tipo MENOR PREÇO POR LOTE, PROCESSO ADMINISTRATIVO nº Unemat-PRO-2022/020623-SIAG: 0020623/2022, independentemente de transcrições, constituindo esta ATA DE REGISTRO DE PREÇOS documento vinculativo e obrigacional às partes.

Table with 2 columns: Field (EMPRESA, CNPJ, ENDEREÇO, REPRESENTANTE, CONTATO, ENDEREÇO E-MAIL) and Value (TORINO COMERCIAL DE VEICULOS LTDA, 02.416.362/0001-93, Av. Ulisses Pompeu de Campos (Lot JD America), 656, 23 de Setembro, Varzea Grande/MT, CEP 78.110-677, Douglas Alberto Luz Barros, CPF: 734.085.571-87, RG: 1695967-1 SSP/MT, Fone: (065) 3623-7700 (65) 99619-6656, licitação@albertobarrosadvocacia.com.br)

Sujeitam-se as partes às normas constantes da Constituição Federal de 1988, Lei Federal nº 8666/1993 e suas eventuais alterações, Lei Federal nº 10.520/2002, Decreto Estadual nº. 840/2017, Lei Complementar nº 123/2006, Lei Estadual nº 7.696/2002, Decreto Estadual nº 635/2007 e Decreto Estadual n. 7.218/2006, sem prejuízo de outras normas aplicáveis.

1. DO OBJETO

1.1. Esta Ata possui o objetivo de registrar preços dos itens abaixo relacionados, no respectivo item, para contratação de empresa especializada no fornecimento de veículo, tipo CAMINHÃO LEVE BAÚ, para atender a demanda da Universidade do Estado de Mato Grosso UNEMAT, conforme condições e especificações constantes nesta Ata de Registro de Preço.

Table with 7 columns: Item, Descrição, Unid., Quant., Marca Modelo, Valor Unitário RS, Valor Total. Row 1: 1, VEICULO NOVO, ZERO KM, TIPO CAMINHÃO LEVE, COM AS SEGUINTES CARACTERÍSTICAS MÍNIMAS: TOCO, COM TRACÇÃO 4X2, ORIGINAL DE FABRICA DA LINHA DE PRODUÇÃO, EQUIPADO COM CARROÇERIA TIPO BAÚ DE DURALUMÍNIO CORRUGADO, ANO MÓDULO CORRESPONDENTE NO MÍNIMO A EMISSÃO DA NOTA FISCAL, MOTOR A DIESEL, CONFORME PRODUÇÃO PT, COM NO MÍNIMO 4 QUATRO CILINDROS EM LINHA, COM POTÊNCIA MÍNIMA DE 105 CV, COM INJEÇÃO DIRETA DE COMBUSTÍVEL, ADMISSÍVEL, GERENCIAMENTO ELETRÔNICO, ADMISSÍVEL, TURBOALIMENTADO, ADMISSÍVEL, INTERCOOLER, TRANSMISSÃO COM NO MÍNIMO 600MM DE MARCHAS À FRENTE E 110MM À RE, ADMISSÍVEL, AUTOMÁTICA COM DIREÇÃO HIDRÁULICA OU ELÉTRICA, SISTEMA DE FREIOS ABS EM TODAS AS RODAS CONFORME RESOLUÇÃO VIGENTE DO CONSELHO NACIONAL DE TRÁNSITO, EMERGÊNCIA, EIXOS, SUSPENSÃO, SISTEMA ELÉTRICO, RODAS, PNEUS, CHASSI, VOLUMES DE ABASTECIMENTO DE DIMENSÕES ORIGINAIS DE FABRICA, CABINE NA COR PADRÃO DO ORGÃO DENTRANTE SOLITÁRIO, CABINE FABRICADA EM AÇO DE ALTA RESISTÊNCIA COM CHAPAS GALVANIZADAS E COM TRATAMENTO ANTI-CORROSIVO, COM CILINDRO DE AR SOBRE A CABINE, COMBUSTÍVEL, COM MARCA DO VEÍCULO, COM MANEIRA ESPIRAL, COM BICO BOTÃO DE LIMPEZA CABINE, AR CONDICIONADO ORIGINAL DE FABRICA, E DA LINHA DE PRODUÇÃO, QUEBRA-SÓL, INSTALADO NA PARTE SUPERIOR EXTERNA DO PARA-ARRAS COM O OBJETIVO DE MINIMIZAR INCRUSTAÇÕES DE PÓ E LÁZAROS DENTRO DA CABINE, ACABAMENTO ELÉTRICO DO INTERIORELO E TRAJA DAS PORTAS, ALARME ANTIFURTO, BANCOS ANATOMÍCOS E REGULÁVEIS COM ENCOSTO DE CAÇAÇA, ORIGINAL DE FABRICA, E DA LINHA DE PRODUÇÃO, QUEBRA-SÓL, INSTALADO NA PARTE SUPERIOR EXTERNA DO PARA-ARRAS COM O OBJETIVO DE MINIMIZAR INCRUSTAÇÕES DE PÓ E LÁZAROS DENTRO DA CABINE, COM INJEÇÃO DIRETA DE COMBUSTÍVEL, AUTÔNOMA DO COMBUSTÍVEL, MÊDIA GERAL DO CONSUMO DE COMBUSTÍVEL ENTRE OUTROS, PAINEL DE INSTRUMENTOS EQUIPADO COM MEDIDORES E INDICADORES DE: TODAS AS FUNÇÕES VÍAS E DE SEGURANÇA DO VEÍCULO, MOTOR ELÉTRICO COM REGISTRO DIÁRIO, PESO BRUTO TOTAL (HOMOLOGADO) MÍNIMO DE 820 (OITO MIL E OITO CENTOS E CINQUENTA) QUILÓGRAMAS INCLUSIVE COM O BAÚ, CARROÇERIA BAÚ, MONTADA, TIPO BAÚ E CONFECIONADO EM CHAPAS DE DURALUMÍNIO, NOVO, CORRUGADO, COM CARGA ÚTIL, NAS CARROÇERIAS DE NO MÍNIMO: 5100 (CINCO MIL E DEZ) QUILÓGRAMAS, FECHADO PARA CARGA SECA, COM MEDIDAS EXTERNAS DE COMPRIMENTO MÍNIMO DE 6,00 (SEIS) M X LARGURA APROXIMADA DE 2,30 (DUAS) M X APROXIMADA DE ALTURA 3,40 (TRÊS) M, COM AS SEGUINTES ESPECIFICAÇÕES TÉCNICAS: DATA DE UMA ESTRUTURA SÓLIDA, FABRICADA TOTALMENTE EM PERFS CORRUGADOS EM ALUMÍNIO, GARANTINDO A ALTA RESISTÊNCIA AO COLAPSO; - TETO REVESTIDO EM CHAPAS DE ALUMÍNIO LISO, COM ARQUEAMENTO DE 20% NAS COLUNAS PARA NÃO PERMITIR VAZAMENTOS; - QUADRO DIANTEIRO SUPERIOR CONSTITUÍDO DE ACABAMENTO COM CANTO FUNDADO PARA PROTEGER DO PÉRFO DO TETO E COLUNA CONTRA BATAIAS EM CALÇADAS, ARBORES, FIOS E OUTROS ELEMENTOS NAS VÍAS QUE POSSAM DANIFICAR O BAÚ; - QUADRO TRÁSERO CONSTITUÍDO EM PERFS DOBRADOS EM CHAPAS DE AÇO E SOLDADOS ELÉTRICAMENTE; - QUADRO TRÁSERO SUPERIOR CONSTITUÍDO DE ACABAMENTO COM SISTEMA DE PINGADERIA E CADEIRA PARA ESCOBA À ÁGUA DO TETO; - PORTAS TRÁSERAS CONSTITUÍDAS DE FOLHAS COM RESERVA TOTAL E MONTADA EM PERFS DE ALUMÍNIO, REVESTIDA EXTERNAMENTE POR CHAPAS CORRUGADAS E INTERNAMENTE POR CHAPAS LISAS, TRINCOS EXTERNOS PARA FÁCIL MANUTENÇÃO E REPERTE VEDAÇÃO; - PORTA LATERAL DIREITA CONSTITUÍDA E MONTADA EM PERFS DE ALUMÍNIO, REVESTIDA EXTERNAMENTE POR CHAPAS CORRUGADAS E INTERNAMENTE POR CHAPAS LISAS, TRINCOS BUBUTIDOS DE FORMA EXCÊNTRICA PARA MAIOR PRESSÃO, GARANTINDO PERFEITA VEDAÇÃO; - REVESTIMENTO INTERNO DOTADO DE ASSALMO EM COMPENSO NAVAL DE NO MÍNIMO 18MM, PARDE LATERAL E FRONTAL COM SAMPRES DE MADEIRA SE, LEI OU QUALQUER OUTRO, ORIGINAL DE FABRICA, E DA LINHA DE PRODUÇÃO; - DOTADO DE ILUMINAÇÃO INTERNA QUE FACILITE A VISUALIZAÇÃO DA CARGA NO PERÍODO NOTURNO; - INSTALAÇÃO DE PROTETOR LATERAL PARA VEÍCULOS DE CARGA, CONFORME PRECISO E RESOLUÇÃO Nº 303, DE 11 DE JULHO DE 2009; - ESCADA LATERAL RETRÁTIL; - FRANS RELENTAS NAS LATERAIS, NA TRÁSERA E NO PERÍODO NOTURNO, CONFORME RESOLUÇÃO 1280 E 3810 DO CONTRAN; - INSTALAÇÃO ELÉTRICA CONFORME NORMAS VIGENTES; - LÂMPADAS INJETADAS EM POLIPROPILENO; - PARA CHOQUE TRÁSERO HOMOLOGADO CONFORME RESOLUÇÃO 1030 DO CONTRAN; - PARALAMAS SOLDADOS NA CAIXA DE CARGA EM CHAPAS DE AÇO ASTM A 36, COM ESPESURA MÍNIMA DE 3 MILÍMETROS; - PLACA DE IDENTIFICAÇÃO DO PRODUTO; - CAIXA DE FERRAMENTA COM TRAJA ENTRE A CAIXA DE CARGA (BAÚ) E A CABINE; - INSTALAÇÃO DE PROTETOR LATERAL PARA VEÍCULOS DE CARGA, CONFORME PRECISO E RESOLUÇÃO Nº 303, DE 11 DE JULHO DE 2009; - AFIADAÇÃO DA CARROÇARIA DO BAÚ SOBRE O QUADRO DO CHASSI DEVE ASSUMIR A ALTURA DO COMPLEXO DE PERCURSOS RODÓVIARIOS COM OS PRINCIPAIS E NÃO-PRINCIPAIS FORA DA ESTRADA) SEM QUALQUER DANO À ESTRUTURA DO CAMINHÃO E/OU DA CARROÇARIA BAÚ (QUEBRAS, TRINCAS, ETC) FERRAMENTAS E ACESSÓRIOS: CHAVE DE RODA COM ALAVANCA, MACACÓ HIDRÁULICO, TRINCOLO DE SINALIZAÇÃO, EXTINTOR DE INCÊNDIO, PNEUS SOBRESOLES, CONFORME LEGISLAÇÃO VIGENTE, COM TODOS OS EQUIPAMENTOS DE SEGURANÇA, DE SÉRIE E ACESSÓRIOS NÃO ESPECIFICADOS E EXIGIDOS PELO CONTRATO QUE ACOMPANHAM O VEÍCULO AS EMISSÕES DE GASES E POLUENTES DO EQUIPAMENTO DEVEM ESTAR ENQUADRADAS NOS PADRÕES MÍNIMOS EXIGIDOS PELO ATUAL LEGISLAÇÃO DE PROTEÇÃO AMBIENTAL, BRASILEIRA, O EQUIPAMENTO DEVE ATENDER AOS PRECITOS REGULAMENTARES DOS ÓRGÃOS ORIGINAIS NACIONAIS DE TRÁNSITO NOS ASPECTOS RELACIONADOS À ILUMINAÇÃO, SINALIZAÇÃO E SEGURANÇA, CONFORME LEGISLAÇÃO VIGENTE; ESTAR EM CONFORMIDADE COM O PROCEDIMENTO DE CONTROLE DE POLUIÇÃO DEVE SER REALIZADO ANTES DO INÍCIO DA ENTREGA, GARANTINDO MÍNIMO DE 24 (VINTE E QUATRO) MESES OU 120.000 KM PREALIZANDO O QUE OCORRER PRIMEIRO, CONTRA DEFECTOS DE FABRICAÇÃO, MONTAGEM E FUNCIONAMENTO DECORANTES DE DESASTRES PREVIÁVEIS DURANTE A OPERAÇÃO E EMPREGO EM CONDIÇÕES NORMAIS, A CONTRA DEFECTOS DECORANTES DE USO INDEBIDO, LOCAL DE ENTREGA, INSTRUÇÕES DE MANUTENÇÃO COM ACESSÓRIOS E FERRAMENTA APROPRIADO, LITERATURA TÉCNICA ESPECÍFICA A VEÍCULOS PARA ATENDER A VISTAS TÉCNICAS; A ENTREGA TÉCNICA DEVE SER REALIZADA NO LOCAL DE ENTREGA DEFINITIVO, NO MOMENTO DE RECEBER O VEÍCULO PARA A ENTREGA PROVISÓRIA, POR TÊCNOLOGIA ESPECIALIZADA PARA TRANSMITIR INFORMAÇÕES SOBRE OPERAÇÃO CORRETA, MANUTENÇÃO BÁSICA E SEGURANÇA COM TEMPO MÍNIMO DE OITO HORAS; DEVERÁ SER FORNECIDA DOCUMENTAÇÃO IMPRESSA OU DIGITAL, CONTEÚDO MANUAIS DE OPERAÇÃO E DE MANUTENÇÃO BÁSICA, MANUAIS DE SERVIÇO E REPARAÇÃO DO VEÍCULO EM FORMA DE CATÁLOGOS DE PEÇAS E SUBCONJUNTOS, MANUAIS DE TERMO DE LIBERAÇÃO DO VEÍCULO, MANUAIS DE MANUTENÇÃO BÁSICA E SEGURANÇA, TODOS MANUAIS DEVEM SER EM IDIOMA PORTUGUÊS (BRASIL) DO TIPO BUBUTADO OPERADO; - O ITÊM BUBUTADO CONTRAÍDO SERÁ CONSIDERADO ENTREGUE DEFINITIVAMENTE QUANDO ACOMPANHADO DA DOCUMENTAÇÃO TÉCNICA, CONDIÇÃO ESSENCIAL PARA O INÍCIO DA ENTREGA, O QUE DEVE COLOCAR NA PROPOSTA A COPIA DO TERMO DE REFERÊNCIA E SEM DEFINIR AS REAIS CARACTERÍSTICAS DO OBJETO OPERADO, DE FORMA ILUSTRATIVA E CONSTITUÍDO DE INFORMAÇÕES EM IDIOMA PORTUGUÊS DO BRASIL, MANUAIS E LITERATURA TÉCNICA DO VEÍCULO, COM ESPECIFICAÇÃO TÉCNICA EM PORTUGUÊS, MANUAIS DE MANUTENÇÃO DE CUMPRIMENTO OU VARZEA GRANDE DO ESTADO DE MATO GROSSO, FRETE, IMPOSTOS E SEGURO DE TRANSPORTE INCLUIDOS, DEVENIENTE LICITACIONAL E EMPACOTADO JUNTAMENTE COM O ESTADO DE MATO GROSSO (CATEGORIA DO VEÍCULO OFICIAL, FORNECIDO POR CONCESSIONÁRIA AUTORIZADA PELO PARCELO DE PROPRIO INTERESSE, SEM TERMO DE LIBERAÇÃO DO CONSELHO NACIONAL DE TRÁNSITO; - CONTRAN Nº 64, DE 30 DE MAIO DE 2008, E LEI FEDERAL Nº 6.729/1979, DE FABRICAÇÃO DO ANO EM CURSO OU SUPERIOR, FORNECIDO COM O PRIMEIRO EMPACOTAMENTO EM NOME DA CONTRATANTE, UNIDADE.

VALOR TOTAL DO REGISTRO DE PREÇO R\$ 936.000,00

1.2. O preço unitário de cada item englobará todas as despesas relativas ao objeto, bem como os respectivos custos diretos e indiretos, incluindo seguro, tributos, remunerações, despesas fiscais e financeiras, benefícios e despesas indiretas (BDI), manuais, transporte, todas as taxas e quaisquer outras necessárias ao cumprimento do objeto deste registro, e não será considerada nenhuma reivindicação adicional de pagamento ou reajustamento de preços.

2. DA EXPECTATIVA DE FORNECIMENTO

2.1. Esta Ata de Registro de Preço não gera a obrigação aos órgãos e entidades participantes do Registro de Preços, de contratar, possuindo característica de futura e eventual contratação de acordo com os preços, fornecedores beneficiários e condições relacionadas na licitação e propostas apresentadas.

2.2. Órgãos/Entidades participantes que responderam à pesquisa de quantitativo nº 626 acostada ao processo administrativo e encerrada no dia 04/11/2022, Sendo os seguintes: UNEMAT.

2.3. A utilização dos quantitativos registrados nesta Ata, pelos órgãos ou entidades participantes, será restrita ao quantitativo informado na pesquisa de demanda, conforme relatório de pesquisa anexo ao edital.

2.3.1. Os demais Órgãos ou Entidades, não participantes e demais, serão adesos na forma prevista no Decreto federal nº 7.892/2013 e Decreto Estadual nº. 840/2017 e alterações (Adesão Carona).

2.4. A utilização dos quantitativos registrados nesta Ata, pelos órgãos ou entidades participantes, será restrita ao quantitativo informado na pesquisa de demanda, conforme relatório de pesquisa anexo ao edital.

2.4.1. Excepcionalmente a Unemat poderá remanejar entre os participantes da Ata de Registro de Preços, os quantitativos registrados, desde que devidamente justificado pelo órgão adeso, conforme o artigo 77, VII do Decreto Estadual nº 840/2017.

A PRESENTE ATA FOI ASSINADA NO DIA 05/01/2023 E POSSUI VALIDADE DE 12 MESES CONTADOS A PARTIR DA DATA DA PUBLICAÇÃO NO DIÁRIO OFICIAL DO ESTADO.

ORIGINAL DEVIDAMENTE ASSINADO NOS AUTOS DA ATA DE REGISTRO DE PREÇOS Nº 001/2023 - UNEMAT, DISPONÍVEL NA ÍNTEGRA NO SITE DA UNEMAT OU NOS AUTOS.

EXTRATO DO TERMO ADITIVO 001 AO CONTRATO Nº 084/2020 - UNEMAT

PARTES: UNIVERSIDADE DO ESTADO DE MATO GROSSO / TEKIS TECNOLOGIAS AVANÇADAS LTDA - C.N.P.J./MF nº 07.674.744/0001-30

DO OBJETO: prorrogação da vigência do contrato nº 084/2020 - UNEMAT, por mais 24 (vinte quatro) meses, contados do dia 18/12/2022 ao dia 17/12/2024.

VALOR: Permanece o mesmo.

DA ASSINATURA: 23/12/2020.

FISCAL/MATRÍCULA: Wolber Sebastião Pereira, matrícula nº 214185.

SUPLENTE/MATRÍCULA: Jonathan Anderson de Paula Caldas, matrícula nº 257912.

DOTAÇÃO ORÇAMENTÁRIA: 26201.0001.12.364.528.2532.9900.339 000000.100.1.1

ELEMENTO DE DESPESA: 40 - Serviços de Tecnologia da Informação e Comunicação - Pessoa Jurídica.

ASSINAM: Prof. Dr. Rodrigo Bruno Zanin - Reitor e Sra. Maria Odema Biava Boaria - Representante Legal.

MT PAR

MT PARTICIPAÇÕES E PROJETOS S.A.

EXTRATO DO CONTRATO Nº 035/2022/MTPAR

CONTRATANTE: MT Participações e Projetos S.A. - MT-PAR, CNPJ 17.816.442/0001-03.

CONTRATADA: M.C. COM. DE PROD. AUTOMOTIVOS LTDA, CNPJ: 17.510.137/0003-50.

OBJETO: Aquisição de óleos lubrificantes hidráulicos não reciclados e graxas destinados a manutenção dos maquinários da frota da MT-PAR, conforme quantidades e exigências estabelecidas no Termo de Referência. VIGÊNCIA: 03 meses, de 28/11/2022 a 28/02/2023.

DOTAÇÃO ORÇAMENTÁRIA: Unidade Orçamentária: 04501. Programa: 504. Projeto Atividade: 1202. Natureza e elemento de Despesa: 3.3.90.30.0000. Fonte: 396.

VALOR GLOBAL: R\$ 21.700,00.

DATA DE ASSINATURA: 25 de novembro de 2022.

PROTÓCOLO SIGADOC Nº: DUhFbIsJmu

ASSINAM: Pela Contratante, WENER SANTOS e pela Contratado

MARCUS VINICIUS ALVES DA SILVA.

A íntegra do contrato pode ser consultada no portal de transparência do Governo do Estado de Mato Grosso.

EXTRATO DO CONTRATO Nº 036/2022/MTPAR

CONTRATANTE: MT Participações e Projetos S.A. - MT-PAR, CNPJ 17.816.442/0001-03.

CONTRATADA: Manupa Comercio Exportação Importação de Equipamentos e Veículos Adaptados LTDA, CNPJ: 03.093.776/0006-04.

OBJETO: Aquisição de Caminhão tipo Pipa para atender as obras do Parque Novo Mato Grosso e futuras demandas da MT-PAR, conforme condições, quantidades, especificações e exigências estabelecidas no Termo de Referência.

VIGÊNCIA: 6 meses, de 01/12/2022 a 01/06/2023.

DOTAÇÃO ORÇAMENTÁRIA: Unidade Orçamentária: 04501. Programa: 504. Projeto Atividade: 1202. Natureza e elemento de Despesa: 4.4.90.52.000. Fonte: 196.

VALOR GLOBAL: R\$ 4.400.000,00

DATA DE ASSINATURA: 01 de dezembro de 2022.

PROTOCOLO Nº: GwCZKvuwpu

ASSINAM: Pela Contratante, WENER SANTOS e pela Contratada MANUELA JACOB.

A íntegra do contrato pode ser consultada no portal de transparência do Governo do Estado de Mato Grosso.

EXTRATO DO CONTRATO Nº 037/2022/MTPAR

CONTRATANTE: MT Participações e Projetos S.A. - MT-PAR, CNPJ 17.816.442/0001-03.

CONTRATADA: Mundivest S/A Corretora de Câmbio e Valores Mobiliários, CNPJ: 25.674.235/0001-90.

OBJETO: Concessão para prestação dos serviços públicos de apoio a visitação, revitalização, modernização, operação e manutenção dos serviços turísticos no parque nacional da chapada dos Guimarães, incluindo o custeio de ações de apoio a conservação, proteção e gestão.

VIGÊNCIA: 06 meses, de 07/12/2022 a 07/06/2023.

DOTAÇÃO ORÇAMENTÁRIA: Unidade Orçamentária: 04501. Programa: 504. Projeto Atividade: 1202. Natureza e elemento de Despesa: 3.3.90.35.000. Fonte: 196.

VALOR GLOBAL: R\$ 30.000,00.

DATA DE ASSINATURA: 06 de dezembro de 2022.

PROTOCOLO SIGADOC Nº: Rn9mHzXJT3

ASSINAM: Pela Contratante, WENER SANTOS e pela Contratado JOSÉ DOMINGOS VIEIRA FURTADO.

A íntegra do contrato pode ser consultada no portal de transparência do Governo do Estado de Mato Grosso.

EXTRATO DO CONTRATO Nº 038/2022/MTPAR

CONTRATANTE: MT Participações e Projetos S.A. - MT-PAR, CNPJ 17.816.442/0001-03.

CONTRATADA: MN Tecnologia e Treinamento LTDA, CNPJ: 03.984.954/0001-74.

OBJETO: Contratação de empresa especializada no fornecimento de licença para dois anos dos softwares AltoQi Eberick 2022 Plena Top + Módulos Especiais, Alto Qi QiBuilder 2022 Plena Essencial, conforme especificações constantes na proposta comercial e no Termo de Referência.

VIGÊNCIA: 24 meses, de 15/12/2022 a 15/12/2024.

DOTAÇÃO ORÇAMENTÁRIA: Unidade Orçamentária: 04501. Programa: 504. Projeto Atividade: 1609. Natureza e elemento de Despesa: 3.3.90.40.000. Fonte: 196/396.

VALOR GLOBAL: R\$ 109.586,00.

DATA DE ASSINATURA: 13 de dezembro de 2022.

PROTOCOLO SIGADOC Nº: QrHf4PeSxL

ASSINAM: Pela Contratante, WENER SANTOS e pela Contratado JULIANA GOMES PEREIRA.

A íntegra do contrato pode ser consultada no portal de transparência do Governo do Estado de Mato Grosso.

EXTRATO DO CONTRATO Nº 039/2022/MTPAR

CONTRATANTE: MT Participações e Projetos S.A. - MT-PAR, CNPJ 17.816.442/0001-03.

CONTRATADA: BT Comercial EIRELI, CNPJ: 14.275.578/0001-65.

OBJETO: Aquisição de peças de desgaste genuínas e novas, para maquinários utilizados nas obras do Parque Novo Mato Grosso, sendo 4 (quatro) motoniveladoras XCMG modelo GR1803BR e 3 (três) escavadeiras hidráulicas XCMG modelo XE215BR, conforme condições, quantidades, especificações e exigências estabelecidas no Termo de Referência.

VIGÊNCIA: 6 meses, de 23/12/2022 a 23/06/2023.

DOTAÇÃO ORÇAMENTÁRIA: Unidade Orçamentária: 04501. Programa: 504. Projeto Atividade: 1202. Natureza e elemento de Despesa: 3.3.90.30.000. Fonte: 196/396.

VALOR GLOBAL: R\$ 69.000,00

DATA DE ASSINATURA: 22 de dezembro de 2022.

PROTOCOLO SIGADOC Nº: BR9Qv3Yh9n

ASSINAM: Pela Contratante, WENER SANTOS e pela Contratado VALDEVINO DE JESUS SENA.

A íntegra do contrato pode ser consultada no portal de transparência do Governo do Estado de Mato Grosso.

EXTRATO DO CONTRATO Nº 040/2022/MTPAR

CONTRATANTE: MT Participações e Projetos S.A. - MT-PAR, CNPJ 17.816.442/0001-03.

CONTRATADA: REAG Distribuidora de Títulos e Valores Mobiliários S.A, CNPJ: 34.829.992/0001-86.

OBJETO: Contratação de empresa especializada para constituição de um Fundo de Investimento em Direitos Creditórios Não Padronizado (FIDC-NP), nos termos das Instruções CVM nº 356/2001, 444/06 e 555/14, do Código ANBIMA de Administração de Recursos de Terceiros e demais normativos e legislações aplicáveis, bem como a prestação de serviços de administração, escrituração, gestão custódia, controladoria e serviços legais do Fundo, cujas cotas serão integralizadas principalmente mediante a conferência dos direitos creditórios decorrentes do passivo da Concessionária Rota do Oeste S.A, conforme especificações constantes na proposta comercial e no Termo de Referência.

VIGÊNCIA: 6 meses, de 30/12/2022 a 30/06/2023.

DOTAÇÃO ORÇAMENTÁRIA: Unidade Orçamentária: 04501. Programa: 504. Projeto Atividade: 1202. Natureza e elemento de Despesa: 3.3.90.39.000. Fonte: 1.759.0137.

VALOR GLOBAL: R\$ 150.000,00.

DATA DE ASSINATURA: 30 de dezembro de 2022.

PROTOCOLO SIGADOC Nº: Asj7stpbfl

ASSINAM: Pela Contratante, WENER SANTOS e pela Contratado RAMON PESSOA DANTAS.

A íntegra do contrato pode ser consultada no portal de transparência do Governo do Estado de Mato Grosso.

PORTARIA Nº. 003/2022

O Presidente da MT Participações e Projetos S.A. - MT-PAR, no uso de suas atribuições legais,

RESOLVE:

Art. 1º Designar os servidores abaixo relacionados para exercerem a função de Fiscal Titular e Fiscal Substituto de Contrato.

CONTRATO Nº	CONTRATADA	FISCAL
035/2022/ MTPAR	M.C. COM. DE PROD. AUTOMOTIVOS LTDA, CNPJ: 17.510.137/0003-50	TITULAR: AGENOR BERTOLDO RIBEIRO. MATRICULA: 1087 SUBSTITUTO: MAYRA GUILHERMINA DE OLIVEIRA. MATRICULA: 1132
036/2022/ MTPAR	MANUPA COMERCIO E X P O R T A C A O IMPORTACAO DE EQUIPAMENTOS E VEICULOS ADAPTADOS LTDA, CNPJ: 03.093.776/0006-04.	TITULAR: MARCOS GREGORY FERNANDES DOS SANTOS: 1178. SUBSTITUTO: AGENOR BERTOLDO RIBEIRO. MATRICULA: 1087
037/2022/ MTPAR	MUNDINVEST S/A CORRETORA DE CAMBIO E VALORES MOBILIARIOS, CNPJ: 25.674.235/0001-90.	TITULAR: VEIVANE CRISTINA FERREIRA E SILVA MATRICULA: 1131 SUBSTITUTO: LEONE STEFANY SILVA GALVÃO. MATRICULA: 1009
038/2022/ MTPAR	MN TECNOLOGIA E TREINAMENTO LTDA, CNPJ: 03.984.954/0001-74.	TITULAR: MARCELO BARBOSA DE CASTRO CALZE. MATRICULA: 1119. SUBSTITUTO: FERNANDO PEREIRA DE MELO. MATRICULA: 1125
039/2022/ MTPAR	BT COMERCIAL EIRELI, CNPJ: 14.275.578/0001-65,	TITULAR: AGENOR BERTOLDO RIBEIRO. MATRICULA: 1087. SUBSTITUTO: FRANCISCO BARBOSA DE AQUINO FILHO. MATRICULA: 1096
040/2022/ MTPAR	REAG DISTRIBUIDORA DE TITULOS E VALORES MOBILIARIOS S.A., CNPJ: 34.829.992/0001-86.	TITULAR: LEONE STEFANY SILVA GALVÃO. MATRICULA: 1009 MATRICULA: 1181 SUBSTITUTO: DOUGLAS ALCÂNTARA GONZAGA. MATRICULA: 1181

Art. 2º Os servidores ficam autorizados a praticar todos os atos necessários para garantir e regular a execução contratual e desenvolverão os trabalhos sem prejuízo de suas atribuições rotineiras.

Art. 3º Os procedimentos para fiscalização e acompanhamento de contratos estão disciplinados nos artigos 155 a 160 do Regulamento Interno de Licitações e Contratações da MT-PAR.

Art. 4º As disposições específicas acerca do controle e fiscalização da execução dos objetos destes contratos são aquelas previstas no Termo de Referência que originou a contratação.

Art. 5º Esta portaria entrará em vigor na data da sua publicação, surtindo efeitos a partir do início da vigência dos contratos.

Cuiabá-MT, 05/01/2023

WENER SANTOS

Diretor Presidente

MT Participações e Projetos S.A - MT-PAR

ATA DE REGISTRO DE PREÇOS Nº 004/2022/MTPAR

A MT PARTICIPAÇÕES E PROJETOS S.A - MT-PAR, inscrita no CNPJ/MF sob o nº 17.816.442/0001-03, com sede no Edifício Helbor Dual Business Office & Corporate, 5º andar, situado na Av. Dr. Hélio Ribeiro, nº 525, Alvorada, Cuiabá-MT, CEP: 78.048-250, neste ato representado pelo Presidente Wener Klesley dos Santos, portador do RG nº 09670360 SSP/MT, inscrito no CPF 953.XXX.XXX-91, considerando a homologação da licitação na modalidade de pregão, na forma eletrônica, para registro de preços nº 018/2022/MTPAR, publicado no D.O.E nº 28.399 de 21/12/2022, RESOLVE registrar os preços da(s) empresa(s) indicada(s) e qualificada(s) nesta ATA, de acordo com a classificação por ela(s) alcançada(s) e na(s) quantidade(s) cotada(s), atendendo as condições previstas no edital, sujeitando-se as partes às normas constantes no Regulamento Interno de Licitações e Contratações da MT-PAR, na Lei 13.303/2016 e no capítulo III do Decreto Estadual 840/2017.

EMPRESA	JOAO PAULO FANINI DOURADINHO - JP GRAMAS E PAISAGISMO
CNPJ	24.613.818/0001-48
ENDEREÇO	AV PROFESSOR ALTAMIRO ARI RUTZ, Nº 01, QUADRA69 EDIF CENTRO COMERCIALCM SALA 02B, BAIRRO: PARQUE CUIABA, CUIABÁ/MT, CEP: 78.095-329
REPRESENTANTE:	Nome: JOÃO PAULO FANINI DOURADINHO CPF: 048.XXX.XXX-39 RG: 11843306 SESP/MT
CONTATOS	(65) 9963-3208/ (65) 2136-9038 ASSESSORIA.JOAOODOURADINHO@GMAIL.COM

1. DO OBJETO

1.1. A presente Ata tem por objeto o registro de preços para a eventual aquisição de grama esmeralda em placas, especificado(s) no(s) item(ns) 1 dos lotes 001 e 001.1 do edital de Pregão Eletrônico nº 018/2022/MTPAR, que é parte integrante desta Ata, assim como a proposta vencedora, independentemente de transcrição.

2. DOS PREÇOS, ESPECIFICAÇÕES E QUANTITATIVOS

2.1. O percentual de desconto registrado, as especificações do objeto, a quantidade e as demais condições ofertadas na(s) proposta(s) são as que seguem:

LOTES 001 E 001.1					
ITEM	DESCRIÇÃO/ESPECIFICAÇÃO	UND. DE MEDIDA	QTD	VALOR UNITÁRIO (R\$)	VALOR TOTAL (R\$)
1	G R A M A ESMERALDA EM PLACAS (NOME CIENTÍFICO: ZOYZIA JAPONICA) OU EQUIVALENTE.	M²	103.969,20	12,66	1.316.250,07

3. VALIDADE DA ATA

3.1. A validade da Ata de Registro de Preços será de 12 meses, de 23/12/2022 A 23/12/2023, não podendo ser prorrogada.

4. REVISÃO E CANCELAMENTO

4.1. A MT-PAR realizará pesquisa de mercado semestralmente, a fim de verificar a vantajosidade dos preços registrados nesta Ata.

4.2. Os preços registrados poderão ser revistos em decorrência de eventual redução dos praticados no mercado, cabendo à MT-PAR promover as negociações junto ao(s) fornecedor(es).

4.3. Quando os preços registrados se tornarem inferiores aos praticados no mercado por motivo superveniente, a MT-PAR convocará

o(s) fornecedor(es) para negociar(em) a redução dos preços aos valores praticados pelo mercado.

4.4. O fornecedor que não aceitar reduzir o preço registrado, na hipótese deste se tornar superior àqueles praticados no mercado será liberado do compromisso assumido, sem aplicação de penalidade.

4.5. Quando o os preços médios médio adotados no mercado se tornarem inferiores aos registrados e o fornecedor não puder cumprir o compromisso, a gerenciadora poderá:

4.5.1. liberar o fornecedor do compromisso assumido, caso a comunicação ocorra antes do pedido de fornecimento, e sem aplicação da penalidade se confirmada a veracidade dos motivos e comprovantes apresentados; e

4.5.2. convocar os demais fornecedores para assegurar igual oportunidade de negociação.

4.6. Não havendo êxito nas negociações, a gerenciadora deverá proceder à revogação desta ata de registro de preços, adotando as medidas cabíveis para obtenção da contratação mais vantajosa.

4.7. O registro do fornecedor será cancelado quando:

4.7.1. descumprir as condições da ata de registro de preços;

4.7.2. não retirar a nota de empenho ou instrumento equivalente no prazo estabelecido pela empresa, sem justificativa aceitável;

4.7.3. não aceitar reduzir seu preço registrado, na hipótese deste se tornar inferior àqueles praticados no mercado; ou

4.7.4. sofrer sanção administrativa cujo efeito torne-o proibido de celebrar contrato administrativo.

4.8. O cancelamento do registro de preços poderá ocorrer por fato superveniente, decorrente de caso fortuito ou força maior, que prejudique o cumprimento da ata, devidamente comprovados e justificados:

4.8.1. por razão de interesse público; ou

4.8.2. a pedido do fornecedor.

5. DAS PENALIDADES

5.1. O descumprimento da Ata de Registro de Preços ensejará aplicação das penalidades estabelecidas no item de Sanções Administrativas do edital do Pregão Eletrônico 018/2022/MTPAR.

6. DA ADESÃO À ATA DE REGISTRO DE PREÇOS

6.1. Empresas públicas, sociedades de economia mista e suas subsidiárias, que não tenham participado do processo licitatório para a formação da ata de registro de preços, poderão firmar contratos por adesão a essa ata durante a sua vigência;

6.2. As empresas públicas, sociedades de economia mista e suas subsidiárias que não participaram do registro de preços, quando desejarem fazer uso da ata de registro de preços na forma deste artigo, deverão consultar a MT-PAR, para manifestação sobre a possibilidade de adesão.

6.3. Caberá ao fornecedor beneficiário da ata de registro de preços, observadas as condições nela estabelecidas no instrumento convocatório e neste Regulamento, optar pela aceitação ou não do fornecimento decorrente de adesão, desde que não prejudique as obrigações presentes e futuras decorrentes da ata, assumidas com a MT-PAR.

6.4. As contratações por adesão a que se refere este artigo não poderão exceder, por empresa pública, sociedade de economia mista ou suas subsidiárias, a 100% (cem por cento) dos quantitativos dos itens do instrumento convocatório e registrados na ata de registro de preços da MT-PAR.

6.5. O quantitativo decorrente das adesões à ata de registro de preços não poderá exceder, na totalidade, ao quádruplo do quantitativo de cada item registrado na ata de registro de preços para a MT-PAR, independentemente do número de entidades não participantes que aderirem.

6.6. Após a autorização da MT-PAR, a empresa pública, a sociedade de economia mista ou a sua subsidiária que não participou do registro de preços, deverá efetivar a contratação solicitada em até 90 (noventa dias), observado o prazo de vigência da ata.

6.7. Compete a empresa pública, a sociedade de economia mista ou a sua subsidiária que não participou do registro de preços, praticar os atos relativos à cobrança do cumprimento pelo fornecedor das obrigações contratualmente assumidas e a aplicação, observada a ampla defesa e o

contraditório, de eventuais penalidades decorrentes do descumprimento de cláusulas contratuais, em relação às suas próprias contratações, informando as ocorrências à MT-PAR.

7. CONDIÇÕES GERAIS

7.1. As condições gerais do fornecimento, tais como os prazos para entrega e recebimento do objeto, as obrigações da MT-PAR e do fornecedor registrado, penalidades e demais condições do ajuste, encontram-se definidos edital do Pregão Eletrônico nº 018/2022MTPAR e seus anexos, em especial no Termo de Referência.

7.2. Em caso de conflito entre as disposições da Lei nº 13.303/2016, do Regulamento Interno de Licitações e Contratações da MT-PAR e do Capítulo III do Decreto Estadual 840/2017, são soberanas as disposições da Lei nº 13.303/2016 e do Regulamento.

Cuiabá-MT, 22/12/2023

JOÃO PAULO FANINI DOURADINHO

Representante legal

JOAO PAULO FANINI DOURADINHO

WENER SANTOS

Diretor Presidente

MT PARTICIPAÇÕES E PROJETOS S.A - MT-PAR

EXTRATO DO 2º TERMO ADITIVO DO CONTRATO 015/2020/MTPAR

CONTRATANTE: MT Participações e Projetos S.A. - MT-PAR, CNPJ 17.816.442/0001-03.

CONTRATADA: W.A EQUIPAMENTOS E SERVIÇOS LTDA CNPJ: 09.238.496/0001-00.

OBJETO: Constitui o objeto do presente instrumento a prorrogação da vigência do Contrato nº 015/2020/MTPAR, relativo à contratação de serviços especializados em solução de outsourcing (impressão, cópia e digitação) e gerenciamento de impressão departamento, incluindo disponibilização de equipamentos novos, de primeiro uso e em linha de produção, manutenção preventiva e corretiva, fornecimento e reposição de peças e insumos/consumíveis (inclusive papel), além de instalação de software necessário para a operacionalização e gerenciamento de ativos e bilhetagem das páginas.

DOTAÇÃO ORÇAMENTÁRIA: Unidade Orçamentária: 04501. Programa: 036. Projeto Atividade: 2009. Elemento de Despesa: 3.3.90.40.000. Fonte: 100/300.

DO VALOR DO TERMO ADITIVO: Os preços constantes no contrato 015/2020/MTPAR não sofrerão quaisquer reajustes em razão da prorrogação da vigência.

DA VIGÊNCIA: Fica prorrogada a vigência do contrato 015/2020/MTPAR por 12 meses, até o dia 05/10/2023.

DATA DE ASSINATURA: 05/10/2022

PROTOCOLO Nº: 69dN3f0F0Z

DA RATIFICAÇÃO: Ficam mantidas integralmente as demais cláusulas e condições estabelecidas no instrumento inicial, desde que não contrariem, implícita ou explicitamente, as previstas neste instrumento.

ASSINAM: Pela Contratante, WENER SANTOS e pela Contratada WELLIGTON REINALDO NABUCO.

A íntegra do contrato pode ser consultada no portal de transparência do Governo do Estado de Mato Grosso.

EXTRATO DO 2º TERMO ADITIVO DO CONTRATO 016/2020/MTPAR

CONTRATANTE: MT Participações e Projetos S.A. - MT-PAR, CNPJ 17.816.442/0001-03.

CONTRATADA: W.A EQUIPAMENTOS E SERVIÇOS LTDA CNPJ: 09.238.496/0001-00.

OBJETO: Constitui o objeto do presente instrumento a prorrogação da vigência do Contrato nº 016/2020/MTPAR, relativo à contratação de serviços especializados em solução de outsourcing (impressão, cópia e digitação) e gerenciamento de impressão departamento, incluindo disponibilização de equipamentos novos, de primeiro uso e em linha de produção, manutenção preventiva e corretiva, fornecimento e reposição de peças e insumos/consumíveis (inclusive papel), além de instalação de software necessário para a operacionalização e gerenciamento de ativos e bilhetagem das

páginas.

DOTAÇÃO ORÇAMENTÁRIA: Unidade Orçamentária: 04501. Programa: 036. Projeto Atividade: 2009. Elemento de Despesa: 3.3.90.40.000. Fonte: 100/300.

DO VALOR DO TERMO ADITIVO: Os preços constantes no contrato 016/2020/MTPAR não sofrerão quaisquer reajustes em razão da prorrogação da vigência.

DA VIGÊNCIA: Fica prorrogada a vigência do contrato 016/2020/MTPAR por 12 meses, até o dia 16/10/2023.

DATA DE ASSINATURA: 16/10/2022

PROTOCOLO Nº: qZS4ZXFzKD

A RATIFICAÇÃO: Ficam mantidas integralmente as demais cláusulas e condições estabelecidas no instrumento inicial, desde que não contrariem, implícita ou explicitamente, as previstas neste instrumento.

ASSINAM: Pela Contratante, WENER SANTOS e pela Contratada WELLIGTON REINALDO NABUCO.

A íntegra do contrato pode ser consultada no portal de transparência do Governo do Estado de Mato Grosso.

EXTRATO DO 1º TERMO ADITIVO AO CONTRATO Nº 008/2022/MTPAR

CONTRATANTE: MT Participações e Projetos S.A. - MT-PAR, CNPJ 17.816.442/0001-03.

CONTRATADA: Koeso Consultoria Empresarial LTDA, CNPJ: 15.728.750/0001-51.

OBJETO: Constitui objeto do presente instrumento a prorrogação da vigência do Contrato nº 008/2022/MTPAR, relativo à Consultoria para realização de serviços em políticas de Gestão de Pessoas e Recursos Humanos para a MT Participações e Projetos S.A - MT-PAR.

DOTAÇÃO ORÇAMENTÁRIA: Unidade Orçamentária: 04501. Programa: 036. Projeto Atividade: 2007. Elemento de Despesa: 3.3.90.39.000. Fonte: 100.

VIGÊNCIA: O presente Termo Aditivo tem como objeto prorrogar o prazo de vigência por mais 3 meses.

DATA DE ASSINATURA: 05/09/2022.

PROTOCOLO Nº:

DA RATIFICAÇÃO: Ficam mantidas integralmente as demais cláusulas e condições estabelecidas no instrumento inicial, desde que não contrariem, implícita ou explicitamente, as previstas neste aditivo.

ASSINAM: Pela Contratante, Diretor Presidente, WENER KLESLEY DOS SANTOS e pela Contratada PAULA LUCÉLIA KLAFKE SCHLITTLER.

A íntegra do contrato e do aditivo pode ser consultada no portal de transparência do Governo do Estado de Mato Grosso.

EXTRATO DO 2º TERMO ADITIVO DO CONTRATO 008/2022/MTPAR

CONTRATANTE: MT Participações e Projetos S.A. - MT-PAR, CNPJ 17.816.442/0001-03.

CONTRATADA: Koeso Consultoria Empresarial LTDA, CNPJ: 15.728.750/0001-51.

OBJETO: Alteração quantitativa do Contrato nº 008/2022/MTPAR, relativo à consultoria para realização de serviços em políticas de Gestão de Pessoas e Recursos Humanos para a MT-PAR

DOTAÇÃO ORÇAMENTÁRIA: Unidade Orçamentária: 04501. Programa: 036. Projeto Atividade: 2007. Elemento de Despesa: 3.3.90.30.000. Fonte: 640.

DO VALOR DO TERMO ADITIVO E DO ACRESCIMO DE QUANTITATIVOS: O valor total deste instrumento é de R\$ 8.614,00. O valor global do contrato passa a ser R\$ 43.614,00 depois de feito o acréscimo do quantitativo detalhado na cláusula 2.3 do Termo Aditivo. Ficam acrescidos ao contrato os quantitativos que correspondem ao percentual de 25% sobre o valor originalmente contratado.

DATA DE ASSINATURA: 04/11/2022

PROTOCOLO Nº: n52PiX37yx

DA RATIFICAÇÃO: Ficam mantidas integralmente as demais cláusulas e condições estabelecidas no instrumento inicial, desde que não contrariem, implícita ou explicitamente, as previstas neste aditivo.

ASSINAM: Pela Contratante, WENER SANTOS e pela Contratada PAULA LUCÉLIA KLAFKE SCHLITTLER.

A íntegra do contrato pode ser consultada no portal de transparência do Governo do Estado de Mato Grosso.



BAIXE O APLICATIVO E
ACOMPANHE OS SORTEIOS.

O jeito mais fácil de concorrer a mais de 1000 prêmios por mês: pede CPF na nota.



Quando você pede o CPF na nota, todo mundo ganha. Você ganha, porque concorre a mais de mil prêmios por mês. A instituição social que você escolher também ganha, porque outro prêmio é repassado a ela. E Mato Grosso inteiro ganha, porque tem mais recursos para investir na educação, saúde e segurança de todos. Garantir isso é muito fácil: **é só entrar no site, fazer cadastro e pedir o CPF na Nota MT.**

nota.mt.gov.br



SIGILO TOTAL DAS
SUAS INFORMAÇÕES.

Antes de fazer seu cadastro, confira o regulamento completo no site.

SEFAZ
Secretaria
de Estado
de Fazenda



Governo de
**Mato
Grosso**

DEFENSORIA PÚBLICA

ATO Nº. 013/2023

A DEFENSORA PÚBLICA-GERAL DO ESTADO DE MATO GROSSO, no uso de suas atribuições institucionais, especialmente a conferida pelo art. 11, incisos I e V, da Lei Complementar nº 146, de 29 de dezembro de 2003, resolve nomear **LAURA CRISTINA DOS SANTOS AMORIM** no cargo de Assessora Jurídica (DP-CNE-III) da Defensoria Pública do Estado de Mato Grosso, conforme a Lei nº 10.773 de 05 de dezembro de 2018, com efeitos a partir de 09 de janeiro de 2023.

Cuiabá/MT, 04 de janeiro de 2023.

MARIA LUZIANE RIBEIRO DE CASTRO
Defensora Pública-Geral do Estado de Mato Grosso

PORTARIA Nº 011/2023/DPG

A DEFENSORA PÚBLICA-GERAL DO ESTADO DE MATO GROSSO, no uso de suas atribuições legais e institucionais conferidas pelos arts. 11, incisos I e IX, e 150 da Lei Complementar nº 146, de 29 de dezembro de 2003;

CONSIDERANDO a decisão proferida no procedimento nº 18969/2022;

RESOLVE:

Art. 1º PRORROGAR por 120 (cento e vinte) dias o prazo contido na Portaria nº 1069/2022/DPG, publicada no D.O.E. nº 28.314, de 23 de agosto de 2022, relativo ao Processo Administrativo Disciplinar referente aos autos nº 351286/2018.

Art. 2º Esta Portaria entra em vigor na data de sua publicação.

Cuiabá-MT, 05 de janeiro de 2023.

MARIA LUZIANE RIBEIRO DE CASTRO
Defensora Pública-Geral do Estado de Mato Grosso

PORTARIA Nº 012/2023/DPG

A DEFENSORA PÚBLICA-GERAL DO ESTADO DE MATO GROSSO, no uso de suas atribuições legais e institucionais conferidas pelo art. 11, inciso XXV, da Complementar nº 146, de 29 de dezembro de 2003;

RESOLVE:

Art. 1º ADIR ao gabinete da Defensoria Pública-Geral o Defensor Público Fábio Barbosa, para atuar em auxílio no planejamento e execução de projetos estratégicos da administração, pelo período de 30/01/2023 até 31/07/2023, com prejuízo de suas atribuições ordinárias.

Art. 2º A presente Portaria entra em vigor na data de sua publicação, revogando as disposições contrárias.

Cuiabá/MT, 05 de janeiro de 2023.

MARIA LUZIANE RIBEIRO DE CASTRO
Defensora Pública-Geral do Estado de Mato Grosso

PORTARIA Nº 013/2023/DPG

A DEFENSORA PÚBLICA-GERAL DO ESTADO DE MATO GROSSO, no uso de suas atribuições legais e institucionais conferidas pelos arts. 11, incisos I e IX, e 150 da Lei Complementar nº 146, de 29 de dezembro de 2003;

CONSIDERANDO a decisão proferida no procedimento nº 18894/2022;

RESOLVE:

Art. 1º ALTERAR a vinculação do Assessor Jurídico Eduardo Matsumoto Kitada, passando a ser vinculado junto à 4ª Defensoria do Núcleo de Pontes e Lacerda, com atuação junto a Defensora Pública Hevillin Lyra Nazário de Figueiredo, com efeitos a partir de 09 de janeiro de 2023.

Art. 2º A presente portaria entra em vigor na data de sua publicação, revogando as disposições em contrário.

Cuiabá-MT, 05 de janeiro de 2023.

MARIA LUZIANE RIBEIRO DE CASTRO
Defensora Pública-Geral do Estado de Mato Grosso

RESOLUÇÃO Nº 001/2023/DPG

A DEFENSORA PÚBLICA-GERAL DO ESTADO DE MATO GROSSO, no uso de suas atribuições legais e institucionais, conferidas pelo art. 11, incisos I, III e IX, da Lei Complementar Estadual nº 146, de 29 de dezembro de 2003.

CONSIDERANDO a necessidade de planejamento e organização das atividades da Defensoria Pública do Estado de Mato Grosso para o exercício de 2023, facilitando o acesso à informação aos usuários;

CONSIDERANDO que o Tribunal de Justiça do Estado de Mato Grosso estabeleceu, por meio da Portaria 1.292 TJMT/PRES o calendário forense para o exercício de 2023 no âmbito da Justiça Estadual de Mato Grosso;

CONSIDERANDO que o governo do estado de Mato Grosso estabeleceu, por meio do Decreto nº 1.587 de 23 de dezembro de 2022, o calendário de feriados e pontos facultativos nas repartições públicas do estado de Mato Grosso no ano de 2023;

RESOLVE:

Art. 1º Divulgar os feriados e pontos facultativos do exercício de 2023, no âmbito da Defensoria Pública do Estado de Mato Grosso, nos termos dos Anexos I e II desta Portaria.

Art. 2º Nas datas consideradas feriados e pontos facultativos, fica suspenso o expediente nos núcleos e na sede administrativa da Defensoria Pública do Estado de Mato Grosso.

§ 1º As suspensões de expediente, referentes aos feriados municipais, ocorrerão somente no âmbito do respectivo núcleo.

§ 2º As datas dos feriados estão sujeitas a alterações, em virtude da superveniência de novos decretos de pontos facultativos no decorrer do respectivo exercício.

§ 3º Incumbe ao Coordenador de Núcleo, nas situações supervenientes, tais quais feriados decretados pelo executivo municipal, suspensão do expediente forense nas unidades judiciais locais, bem como nos casos de falecimento de pessoas que justifiquem tal ato, não contempladas no anexo II, suspender o expediente nos Núcleos, mediante envio imediato de comunicação a Defensora Pública-Geral, para fins de publicação no Diário Oficial do Estado.

Art. 3º. Esta Portaria entra em vigor na data de sua publicação, revogando-se as disposições contrárias.

Cuiabá-MT, 05 de janeiro de 2023.

MARIA LUZIANE RIBEIRO DE CASTRO
Defensora Pública-Geral do Estado de Mato Grosso

ANEXO I
FERIADOS E PONTOS FACULTATIVOS NACIONAIS E ESTADUAIS

MÊS	DIA	FERIADOS E PONTOS FACULTATIVOS
JANEIRO	1º (domingo)	Confraternização universal (feriado nacional)
FEVEREIRO	20 (segunda-feira) 21 (terça-feira) 22 (quarta-feira)	Carnaval (ponto facultativo) Carnaval (ponto facultativo) Cinzas (expediente a partir das 13 h)
ABRIL	06 (quinta-feira) 07 (sexta-feira) 21 (sexta-feira)	Paixão de Cristo (ponto facultativo) Paixão de Cristo (feriado nacional) Tiradentes (feriado nacional)
MAIO	1º (segunda-feira)	Dia do Trabalho (feriado nacional)
JUNHO	08 (quinta-feira) 09 (sexta-feira)	Corpus Christi (ponto facultativo) Corpus Christi (ponto facultativo)
SETEMBRO	07 (quinta-feira) 08 (sexta-feira)	Independência do Brasil (feriado nacional) Independência do Brasil (feriado nacional)
OUTUBRO	12 (quinta-feira) 13 (sexta-feira) 28 (sábado)	Nossa Senhora Aparecida (feriado nacional) Nossa Senhora Aparecida (ponto facultativo) Dia do Servidor Público (ponto facultativo)

NOVEMBRO	02 (quinta-feira) 03 (sexta-feira) 15 (quarta-feira) 20 (segunda-feira)	Dia de Finados (ponto facultativo) Dia de Finados (ponto facultativo) Proclamação da República (feriado nacional) Dia da Consciência Negra (feriado estadual)
DEZEMBRO	08 (sexta-feira) 24 (domingo) 25 (segunda-feira) 31 (domingo)	Dia da Justiça (feriado no âmbito nacional para efeitos forenses, conforme art. 1º do Decreto -Lei nº 8.292/1945) Natal (ponto facultativo) Natal (feriado nacional) Ano Novo (ponto facultativo)

ANEXO II

**FERIADOS DAS COMARCAS DA DEFENSORIA PÚBLICA DO ESTADO
DE MATO GROSSO CALENDÁRIO FORENSE 2023**

	COMARCAS	DATA	FERIADOS
1	ÁGUA BOA	09/07 (domingo) 12/10 (quinta-feira)	Aniversário do Município Nossa Senhora Aparecida (Padroeira)
2	ALTO ARAGUIA	24/05 (quarta-feira) 26/10 (quinta-feira)	Nossa Senhora Auxiliadora (Padroeira) Aniversário do Município
3	ALTA FLORESTA	19/05 (sexta-feira)	Aniversário do Município
4	ALTO GARÇAS	20/01 (sexta-feira) 31/10 (terça-feira) 10/12 (domingo)	São Sebastião (Padroeiro) Dia do Evangélico Aniversário do Município
5	ALTO TAQUARI	19/03 (domingo) 13/05 (sábado)	São José (Padroeiro) Aniversário do Município
6	ARAPUTANGA	20/01 (sexta-feira) 02/02 (quinta-feira) 13/05 (sábado) 23/05 (terça-feira)	Memorial em Homenagem ao Monsenhor Ermínio Celso Duca Emancipação Política Nossa Senhora do Rosário de Fátima (Padroeira) Aniversário do Município
7	ARENÁPOLIS	20/01 (sexta-feira) 05/02 (domingo) 06/08 (domingo)	São Sebastião (Padroeiro) Aniversário do Município Festa do Senhor Bom Jesus de Arenápolis
8	BARRA DO BUGRES	19/04 (quarta-feira) 14/09 (quinta-feira)	Aniversário do Município Santa Cruz (Padroeira)
9	BARRA DO GARÇAS	13/06 (terça-feira) 15/09 (sexta-feira)	Santo Antônio (Padroeiro) Aniversário do Município
10	BASNORTE	1º/06 (quinta-feira)	Aniversário do Município
11	CÁCERES	25/08 (sexta-feira) 06/10 (sexta-feira)	São Luiz de Cáceres (Padroeiro) Aniversário do Município
12	CAMPINÁPOLIS	19/04 (quarta-feira) 13/05 (sábado) 06/08 (domingo) 1º/11 (quarta-feira)	Dia dos Povos Indígenas Aniversário de Campinópolis Senhor Bom Jesus (Padroeiro) Fundação do Município
13	CAMPO NOVO DO PARECIS	04/07 (terça-feira) 25/07 (terça-feira)	Aniversário do Município Dia de São Cristóvão (Padroeiro)
14	CAMPO VERDE	04/07 (terça-feira) 25/07 (terça-feira)	Emancipação do Município Dia de São Cristóvão (Padroeiro)

15	CANARANA	15/02 (quarta-feira) 24/05 (quarta-feira) 25/07 (terça-feira)	Aniversário do Município Nossa Senhora Auxiliadora (Padroeira) Dia do Colono e Motorista
16	CHAPADADA DOS GUIMARÃES	26/07 (quarta-feira) 31/07 (segunda-feira)	Nossa Senhora de Sant'Ana (Padroeira) Aniversário do Município
17	CLÁUDIA	04/07 (terça-feira) 15/08 (terça-feira)	Aniversário do Município Nossa Senhora da Glória (Padroeira)
18	COLÍDER	24/06 (sábado) 18/12 (segunda-feira)	São João Batista (Padroeiro) Aniversário do Município
19	COMODORO	13/05 (sábado)	Aniversário do Município
20	CUIABÁ	08/04 (sábado) 08/12 (sexta-feira)	Aniversário do Município Imaculada Conceição (Padroeira)
21	DIAMANTINO	18/09 (segunda-feira) 08/12 (sexta-feira)	Aniversário do Município Imaculada Conceição (Padroeira)
22	DOM AQUINO	20/01 (sexta-feira) 14/04 (sexta-feira)	São Sebastião (Padroeiro) Aniversário do Município
23	FELIZ NATAL	29/06 (quinta-feira) 17/11 (sexta-feira)	São Pedro (Padroeiro) Aniversário do Município
24	GUARANTÁ DO NORTE	02/06 (sexta-feira) 07/10 (sábado)	Aniversário do Município Nossa Senhora do Rosário (Padroeira)
25	GUIRATINGA	25/01 (quarta-feira) 24/06 (sábado) 02/08 (quarta-feira)	Homenagem Póstuma ao Bispo Dom Camilo Faresin São João Batista (Padroeiro) Aniversário do Município
26	ITAÚBA	13/05 (sábado) 29/06 (quinta-feira)	Aniversário do Município Dia de São Pedro (Padroeiro)
27	ITIQUEIRA	20/01 (sexta-feira) 16/07 (domingo) 1º/12 (sexta-feira)	São Sebastião (Padroeiro) Nossa Senhora do Carmo (Padroeira) Aniversário do Município
28	JACIARA	04/10 (quarta-feira)	São Francisco de Assis
29	JUARA	28/02 (terça-feira) 19/03 (domingo) 14/12 (quinta-feira)	Em Memória ao Colonizador da Cidade São José (Padroeiro) Aniversário do Município
30	JUÍNA	09/05 (terça-feira) 24/06 (sábado)	Aniversário do Município Sagrado Coração de Jesus (Padroeiro)
31	JUSCIMEIRA	06/08 (domingo) 10/12 (domingo)	Bom Jesus (Padroeiro) Aniversário do Município
32	LUCAS DO RIO VERDE	13/05 (sábado) 05/08 (sábado)	Nossa Senhora de Fátima (Padroeira) Aniversário do Município
33	MIRASSOL D' OESTE	27/02 (segunda-feira) 14/05 (domingo) 28/10 (sábado)	Homenagem póstuma ao Padre Giacomo Gueva. Emancipação Política Aniversário do Município
34	NOBRES	20/01 (sexta-feira) 1º/05 (segunda-feira)	São Sebastião (Padroeiro) Aniversário do Município

35	NORTELÂNDIA	05/02 (domingo) 26/07 (quarta-feira)	Aniversário do Município Nossa Senhora de Sant' Ana (Padroeira)
36	NOVA CANAÃ DO NORTE	13/05 (sábado) 16/06 (sexta-feira)	Aniversário do Município Sagrado Coração de Jesus (Padroeiro)
37	NOVO MUTUM	04/07 (terça-feira)	Aniversário do Município
38	NOVA UBIRATÃ	12/10 (quinta-feira) 19/12 (terça-feira)	Nossa Senhora Aparecida (Padroeira) Aniversário do Município
39	NOVA XAVANTINA	14/04 (sexta-feira) 27/11 (segunda-feira)	Aniversário do Município Nossa Senhora das Graças (Padroeira)
40	NOVO SÃO JOAQUIM	13/05 (sábado) 26/07 (quarta-feira) 25/09 (segunda-feira)	Emancipação Política do Município São Joaquim Sant' Ana (Padroeira) Dia do Evangélico
41	PARANAÍTA	29/06 (quinta-feira)	Aniversário do Município
42	PARANATINGA	29/06 (quinta-feira) 03/12 (domingo) 17/12 (domingo)	Dia da Fundação do Município São Francisco Xavier (Padroeiro) Emancipação Política do Município
43	PEIXOTO DE AZEVEDO	13/05 (sábado) 21/07 (sexta-feira) 12/10 (quinta-feira) 30/11 (quinta-feira)	Aniversário do Município Dia do Garimpeiro Nossa Senhora Aparecida (Padroeiro) Dia do Evangélico
44	POCONÉ	21/01 (sábado) 07/10 (sábado)	Aniversário do Município Nossa Senhora do Rosário (Padroeira)
45	PONTES E LACERDA	06/8 (domingo)	Aniversário do Município
46	POXORÉU	24/06 (sábado) 26/10 (quinta-feira)	São João Batista (Padroeiro) Aniversário do Município
47	PRIMAVERA DO LESTE	13/05 (sábado) 25/07 (terça-feira)	Aniversário do Município São Cristóvão (Padroeiro)
48	RIBEIRÃO CASCALHEIRA	03/05 (quarta-feira) 24/06 (sábado) 11/08 (sexta-feira)	Aniversário do Município São João Batista (Padroeiro) Dia do Evangélico
49	RONDONÓPOLIS	10/12 (domingo)	Aniversário do Município
50	ROSÁRIO OESTE	25/06 (domingo) 31/08 (quinta-feira) 07/10 (sábado)	Aniversário do Município Dia do Evangélico Nossa Senhora do Rosário (Padroeira)
51	SANTO ANTÔNIO DO LEVERGER	05/05 (sexta-feira) 13/06 (terça-feira)	Homenagem a Marechal Rondon Aniversário do Município
52	SÃO FÉLIX DO ARAGUAIA	13/05 (sábado) 09/06 (sexta-feira) 15/08 (terça-feira)	Aniversário do Município Dia do Evangélico Nossa Senhora da Assunção (Padroeira)

53	SÃO JOSÉ DOS QUATRO MARCOS	1º/05 (segunda-feira) 12/05 (sexta-feira) 15/06 (quinta-feira) 14/12 (sexta-feira)	Dia de São José Homenagem póstuma ao Padre George Joseph Pierre Marie Martin Aniversário do Município Emancipação Política
54	SAPEZAL	22/04 (sábado) 13/05 (sábado) 19/09 (terça-feira) 31/10 (terça-feira)	Homenagem ao Pioneiro e Fundador do Município Nossa Senhora de Fátima (Padroeira) Aniversário do Município Dia do Evangélico
55	SINOP	13/06 (terça-feira) 14/09 (quinta-feira)	Santo Antônio (Padroeiro) Aniversário do Município
56	SORRISO	13/05 (sábado) 29/06 (quinta-feira)	Aniversário do Município São Pedro (Padroeiro)
57	TABAPORÃ	13/06 (terça-feira) 20/09 (quarta-feira)	Santo Antônio (Padroeiro) Aniversário do Município
58	TANGARÁ DA SERRA	13/05 (sábado)	Aniversário do Município
59	TAPURAH	04/07 (terça-feira)	Aniversário do Município
60	TERRA NOVA DO NORTE	13/05 (sábado) 12/10 (quinta-feira)	Aniversário do Município Nossa Senhora Aparecida (Padroeira)
61	VÁRZEA GRANDE	15/05 (segunda-feira) 08/12 (sexta-feira)	Aniversário do Município Imaculada Conceição (ponto facultativo municipal)
62	VERA	13/05 (sábado) 27/07 (quinta-feira) 28/10 (sábado)	Emancipação do Município Fundação do Município São Judas Tadeu (Padroeiro)
63	VILA BELA DA SANTÍSSIMA TRINDADE	19/03 (domingo) 17/07 (segunda-feira) 18/07 (terça-feira)	Aniversário do Município Dia da Dança do Congo (Lei n. 896/2010 - Institui a segunda-feira, da segunda quinzena do mês de julho, como Feriado no Município. Lei n. 897/2010 estende o feriado até às 12h do dia seguinte (terça-feira), após às 12h - ponto facultativo.

EXTRATO DO CONTRATO Nº 164/2022/DPE/MT

Processo nº: 12892/2022.**Contratante:** DEFENSORIA PÚBLICA DO ESTADO DE MATO GROSSO.**Contratada:** WALDEMIR FERREIRA DE SOUZA FILHO**Objeto:** O presente contrato tem por objeto aquisição serviços de Comunicação Visual, conforme as necessidades da Defensoria Pública do Estado de Mato Grosso nos Núcleos de Mirassol D'Oeste, Alta Floresta, Juína e Juara.**Data da assinatura:** 04/01/2023.**Valor:** O valor total do presente contrato é de R\$ 41.899,97 (quarenta e um mil oitocentos e noventa e nove reais e noventa e sete centavos).**Vigência:** Este instrumento vigorará, por 12 (doze) meses, contados a partir da data da sua assinatura, tendoeficácia legal após a publicação do seu extrato no Diário Oficial do Estado
Dotação orçamentária: 10101.0001.03.131.036.2014.9900.3390.39000.300.1.1.**Elemento de despesas:** 39**Fundamento Legal:** Para a presente contratação foi realizada a Licitação da Modalidade - Pregão Eletrônico, nos termos da Lei Federal nº 8.666/93, Lei Federal nº 10.520/02, Lei Federal nº 12.846/2013, Decreto Federal nº 10.024/2019, e dos Decretos Estaduais nº 840/2017, 8.199/2006, 572/2016 e da Lei Estadual nº 11.123/2020.**Assinam:** Primeiro Subdefensor Público Geral - **ROGÉRIO BORGES FREITAS.**Rep. Legal da empresa - **WALDEMIR FERREIRA DE SOUZA FILHO.****Fiscais do Contrato 164/2022.****Portaria 002/2023.****Fiscal Titular:** Jessica Aparecida Scheremeta Guedes De Castro.**Fiscal Substituto:** Bruno Cordeiro Cidade.

PORTARIA Nº 014/2023/SDPG

A SEGUNDA SUBDEFENSORA PÚBLICA-GERAL DO ESTADO DE MATO GROSSO, no uso de suas atribuições legais e institucionais, conferidas pelo art. 14 - Seção I - A da Lei 146/2003 com redação modificada pela Lei Complementar 608/2018;

CONSIDERANDO o disposto na Lei nº 647/2019, que acrescentou os art. 87-B e seguintes na Lei Complementar Nº 146, de 29 de dezembro de 2003 c/c a Portaria 0156/2020/DPG;

CONSIDERANDO a decisão proferida no procedimento nº 29/2023;

RESOLVE:

Art. 1º DESIGNAR a seguinte Defensora Pública para atuar em acúmulo de funções (art. 2º, caput, Portaria nº 156/2020), conforme segue:

Dados da Defensora Pública Designada	
Defensora Pública	Helyodora Carolyne Almeida Bento.
Órgão de atuação	Primeira Subcorregedoria-Geral.
Dados da acumulação	
Órgão de atuação	Segunda Subcorregedoria-Geral.
Período da acumulação	De 02/01/2023 a 28/02/2023 - 58 (cinquenta e oito) dias.
Defensor Público em atuação no Órgão	Edson Jair Weschter
Justificativa	Afastamento do defensor em atuação no Órgão das atividades funcionais para tratamento de saúde.
Fundamento legal	Arts. 87-B e 87-C da Lei Complementar 647/2019 c/c portaria nº 0156/2020/DPG.

Art. 2º A presente Portaria entra em vigor na data de sua publicação, revogando as disposições contrárias.

Cuiabá/MT, 05 de janeiro de 2023.

MARIA CECÍLIA ALVES DA CUNHA

Segunda Subdefensora Pública-Geral do Estado de Mato Grosso

PORTARIA Nº 015/2023/SDPG

A SEGUNDA SUBDEFENSORA PÚBLICA-GERAL DO ESTADO DE MATO GROSSO, no uso de suas atribuições legais e institucionais, conferidas pelo art. 14 - Seção I - A da Lei 146/2003 com redação modificada pela Lei Complementar 608/2018;

CONSIDERANDO a decisão proferida no procedimento nº 40/2023;

RESOLVE:

Art. 1º ESTABELECE Escala de Plantão dos Assessores(as) e Defensores(as) Públicos(as) da microrregião de Água Boa, Canarana e Nova Xavantina, Campinápolis, Novo São Joaquim, integrada com a microrregião de Ribeirão Cascalheira e São Felix do Araguaia, conforme relacionado na tabela abaixo:

PERÍODO	RESPONSÁVEL
06/01 a 16/01/2023	Dra. Corina Pissato. Assessora Jurídica: Djessica Isadora Sousa da Silva.
16/01 a 23/01/2023	Dr. Tiago Venícius Pereira Passos Assessora Jurídica: Ludmila de Oliveira Sampaio.
23/01 a 30/01/2023	Dr. Daniel Bezerra de Oliveira Assessora Jurídica: Nathalia Marcolino Morais.
30/01 a 06/02/2023	Dra. Corina Pissato. Assessora Jurídica: Djessica Isadora Sousa da Silva.

Art. 2º Esta Portaria entra em vigor na data de sua publicação, revogando as disposições contrárias.

Cuiabá/MT, 05 de janeiro de 2023.

MARIA CECÍLIA ALVES DA CUNHA

Segunda Subdefensora Pública-Geral do Estado de Mato Grosso

PORTARIA Nº 016/2023SDPG

A SEGUNDA SUBDEFENSORA PÚBLICA-GERAL DO ESTADO DE MATO GROSSO, no uso de suas atribuições legais e institucionais, conferidas pelo art. 14 - Seção I - A da Lei 146/2003 com redação modificada pela Lei Complementar 608/2018;

CONSIDERANDO a decisão proferida no procedimento nº 71/2023;

RESOLVE:

Art. 1º DESIGNAR os Servidores Públicos Edvan Oládio Neves da Silva, Valter José da Costa e Willyan Luis Almeida dos Santos, em viagem institucional para o Núcleo de Nova Xavantina, no período de 09 a 20 de janeiro de 2023 - 12 (doze) dias.

Art. 2º A presente Portaria entra em vigor na data de sua publicação.

Cuiabá/MT, 05 de janeiro de 2023

MARIA CECÍLIA ALVES DA CUNHA

Segunda Subdefensora Pública-Geral do Estado de Mato Grosso

Ato nº 01/2023-CGDP

Revoga o Ato nº 01/2022-CGDP.

Considerando o Ato.º 01/2022-CGDP, que regulamenta o controle e o regular cumprimento da jornada de trabalho, bem como o Relatório Mensal de Atividades (RMA) dos servidores lotados na Corregedoria-Geral da Defensoria Pública do Estado de Mato Grosso;

Considerando a Resolução nº 37/2022/DPG, que dispõe sobre o horário de expediente, a jornada de trabalho, o registro de frequência, a falta justificada, a férias compensatórias, o banco de horas e o recesso forense dos servidores da Defensoria Pública do Estado de Mato Grosso;

Considerando as disposições do artigo 26, I e XIX da Lei complementar estadual 146/2003;

RESOLVE:

Art. 1º REVOGAR o Ato nº 01/2022-CGDP.

Art. 2º. Este ato entra em vigor a partir do dia 09.01.2023.

Carlos Eduardo Roika Junior

Corregedor-Geral

PORTARIA Nº 017/2023/DPG

A DEFENSORA PÚBLICA-GERAL DO ESTADO DE MATO GROSSO, no uso de suas atribuições legais e institucionais conferidas pelos arts. 11, incisos I e IX, e 150 da Lei Complementar nº 146, de 29 de dezembro de 2003;

CONSIDERANDO a decisão proferida no procedimento nº 19084/2022;

RESOLVE:

Art. 1º ALTERAR a vinculação da Assessora Jurídica Maywmy Edwada Araújo Silva, passando a ser vinculada junto ao Núcleo de São José do Rio Claro, com atuação junto ao Defensor Público Rodrigo dos Anjos Barroso de Mattos, com efeitos a partir de 09 de janeiro de 2023.

Art. 2º A presente portaria entra em vigor na data de sua publicação, revogando as disposições em contrário.

Cuiabá-MT, 05 de janeiro de 2023.

MARIA LUZIANE RIBEIRO DE CASTRO

Defensora Pública-Geral do Estado de Mato Grosso

PORTARIA Nº 018/2023/DPG

A DEFENSORA PÚBLICA-GERAL DO ESTADO DE MATO GROSSO, no uso de suas atribuições legais e institucionais conferidas pelos arts. 11, incisos I e IX, e 150 da Lei Complementar nº 146, de 29 de dezembro de 2003;

CONSIDERANDO a decisão proferida no procedimento nº 19084/2022;

RESOLVE:

Art. 1º ALTERAR a vinculação da Assessora Jurídica Isadora Oliveira Garcia, passando a ser vinculada junto à 1ª Defensoria do Núcleo de Pontes e Lacerda, com efeitos a partir de 09 de janeiro de 2023.

Art. 2º A presente portaria entra em vigor na data de sua publicação, revogando as disposições em contrário.

Cuiabá-MT, 05 de janeiro de 2023.

MARIA LUZIANE RIBEIRO DE CASTRO

Defensora Pública-Geral do Estado de Mato Grosso

PORTARIA Nº 019/2023/SDPG

A SEGUNDA SUBDEFENSORA PÚBLICA-GERAL DO ESTADO DE MATO GROSSO, no uso de suas atribuições legais e institucionais, conferidas pelo art. 14 - Seção I - A da Lei 146/2003 com redação modificada pela Lei Complementar 608/2018;

CONSIDERANDO a decisão proferida no procedimento nº 95/2023;

RESOLVE:

Art. 1º ESTABELECE a escala de Plantão dos Assessores(as) e Defensores(as) Públicos(as) da microrregião de Lucas do Rio Verde e Tapurah, conforme relacionado na tabela abaixo:

PERÍODO	RESPONSÁVEL
06/01 a 09/01/2023	Dr. Guilherme Ribeiro Rigon Assessora Jurídica: Maria Beatriz Galvão de Lima Braga.
09/01/ a 13/01/2023	Dr. Nicolás Andrés Vico Sierra Assessora Jurídica: Tatiane Ferreira da Silva.
13/01 a 20/01/2023	Dr. Diogo Madrid Horita Assessora Jurídica: Tatiane Garcia Carneiro.
20/01 a 27/01/2023	Dra. Josiane Alves de Barros Assessora Jurídica: Valéria Muniz Amorim de Oliveira Farias.
27/01 a 03/02/2023	Dr. Nicolás Andrés Vico Sierra Assessora Jurídica: Tatiane Ferreira da Silva.
03/02 a 10/02/2023	Dr. Diogo Madrid Horita Assessora Jurídica: Tatiane Garcia Carneiro.
10/02 a 17/02/2023	Dra. Josiane Alves de Barros Assessora Jurídica: Valéria Muniz Amorim de Oliveira Farias.
17/02 a 24/02/2023	Dr. Guilherme Ribeiro Rigon Assessora Jurídica: Maria Beatriz Galvão de Lima Braga.
24/02 a 03/03/2023	Dr. Gonçalbert Torres de Paula Assessora Jurídica: Andressa Priscila Orth.
03/03 a 10/03/2023	Dr. Diogo Madrid Horita Assessora Jurídica: Tatiane Garcia Carneiro.
10/03 a 17/03/2023	Dr. Guilherme Ribeiro Rigon Assessora Jurídica: Maria Beatriz Galvão de Lima Braga.
17/03 a 24/03/2023	Dr. Gonçalbert Torres de Paula Assessora Jurídica: Andressa Priscila Orth.
24/03 a 31/03/2023	Dra. Josiane Alves de Barros Assessora Jurídica: Valéria Muniz Amorim de Oliveira Farias.
31/03 a 05/04/2023	Dr. Nicolás Andrés Vico Sierra Assessora Jurídica: Tatiane Ferreira da Silva.
05/04 a 14/04/2023	Dra. Josiane Alves de Barros Assessora Jurídica: Valéria Muniz Amorim de Oliveira Farias.

14/04 a 20/04/2023	Dr. Gonçalbert Torres de Paula Assessora Jurídica: Andressa Priscila Orth.
20/04 a 28/04/2023	Dr. Diogo Madrid Horita Assessora Jurídica: Tatiane Garcia Carneiro.
28/04 a 05/05/2023	Dr. Nicolás Andrés Vico Sierra Assessora Jurídica: Tatiane Ferreira da Silva.
05/05 a 12/05/2023	Dr. Diogo Madrid Horita Assessora Jurídica: Tatiane Garcia Carneiro.
12/05 a 19/05/2023	Dr. Guilherme Ribeiro Rigon Assessora Jurídica: Maria Beatriz Galvão de Lima Braga.
19/05 a 26/05/2023	Dr. Gonçalbert Torres de Paula Assessora Jurídica: Andressa Priscila Orth.
26/05 a 07/06/2023	Dra. Josiane Alves de Barros Assessora Jurídica: Valéria Muniz Amorim de Oliveira Farias.
07/06 a 16/06/2023	Dr. Gonçalbert Torres de Paula Assessora Jurídica: Andressa Priscila Orth.
16/06 a 23/06/2023	Dr. Nicolás Andrés Vico Sierra Assessora Jurídica: Tatiane Ferreira da Silva.
23/06 a 30/06/2023	Dr. Diogo Madrid Horita Assessora Jurídica: Tatiane Garcia Carneiro.

Art. 2º Esta Portaria entra em vigor na data de sua publicação, revogando as disposições contrárias.

Cuiabá/MT, 05 de janeiro de 2023.

MARIA CECÍLIA ALVES DA CUNHA

Segunda Subdefensora Pública-Geral do Estado de Mato Grosso

PORTARIA Nº 020/2023/SDPG

A SEGUNDA SUBDEFENSORA PÚBLICA-GERAL DO ESTADO DE MATO GROSSO, no uso de suas atribuições legais e institucionais, conferidas pelo art. 14 - Seção I - A da Lei 146/2003 com redação modificada pela Lei Complementar 608/2018;

CONSIDERANDO a decisão proferida no procedimento nº 18816/2022;

RESOLVE:

Art. 1º ALTERAR a Escala de Plantão da Coordenadoria de Tecnologia da Informação, durante o recesso forense, conforme relacionado na tabela abaixo:

PERÍODO	RESPONSÁVEL
20 a 21/12/2022	Jumar Alves Senábio Renan Aparecido da Silveira Ricardo Luís Fernandes Pinheiro Wagner Gomes dos Santos
22 e 23/12/2022	Felipe Douglas Machado da Cunha Jumar Alves Senábio Renan Aparecido da Silveira Ricardo Luís Fernandes Pinheiro Wagner Gomes dos Santos
26 a 30/12/2022	Felipe Douglas Machado da Cunha Kleber Marcelo Pimenta de Oliveira Miranda Renan Aparecido da Silveira Wagner Gomes dos Santos
02 a 06/01/2023	Felipe Douglas Machado da Cunha Kleber Marcelo Pimenta de Oliveira Miranda Wagner Gomes dos Santos

Art. 2º Esta Portaria entra em vigor na data de sua publicação, revogando as disposições contrárias.

Cuiabá/MT, 05 de janeiro de 2023

MARIA CECÍLIA ALVES DA CUNHA

Segunda Subdefensora Pública-Geral do Estado de Mato Grosso

**EXTRATO DO TERMO/CONTRATO PARA CONCESSÃO DE
EMPRÉSTIMO, MEDIANTE CONSIGNAÇÃO EM FOLHA DE
PAGAMENTO**

PARTES: DEFENSORIA PÚBLICA DO ESTADO DE MATO GROSSO - CNPJ N. 02.528.193/0001-83 E O BANCO COOPERATIVO SICCOB S/A - CNPJ N. 02.038.232/0001-64.

OBJETO: O PRESENTE TERMO/CONTRATO PARA CONCESSÃO DE EMPRÉSTIMO, MEDIANTE CONSIGNAÇÃO EM FOLHA DE PAGAMENTO, TEM OBJETO:

O objeto deste contrato é estabelecer as condições gerais e demais critérios a serem observados pelo BANCO SICCOB e pela CONSIGNANTE, a fim de que sejam efetuadas operações de CRÉDITO CONSIGNADO aos servidores públicos ou funcionários da CONSIGNATES pelo BANCO SICCO, mediante a consignação, averbação e o repasse ao BANCO SICCOB, conforme a legislação vigente.

ASSINATURA: 30/12/2022

VIGENCIA DE: 60 MESES

INICIO EM: 30/12/2022

TERMINO EM: 29/12/2027

SIGNATÁRIOS: CLODOALDO APARECIDO GONÇALVES DE QUEIROZ - Defensor Público-Geral e os senhores LUCIANO RIBEIRO MACHADO - Superintendente de Negócios e FRANCISCO SILVIO REPOSSE JUNIOR - Diretor Executivo do Banco SICCOB S/A.

ATO Nº 016/2023

A DEFENSORA PÚBLICA-GERAL DO ESTADO DE MATO GROSSO, no uso de suas atribuições institucionais, especialmente a conferida pelo art. 11, incisos I e V, da Lei Complementar nº 146, de 29 de dezembro de 2003, resolve exonerar, **ANDREZA MARIA DE MOURA E SILVA** do cargo de Assessora Jurídica (DP-CNE-III) da Defensoria Pública do Estado de Mato Grosso, conforme a Lei nº 10.773 de 05 de dezembro de 2018, com efeitos a partir de 09 de janeiro de 2023.

Cuiabá/MT, 05 de janeiro de 2023.

MARIA LUZIANE RIBEIRO DE CASTRO
Defensora Pública-Geral do Estado de Mato Grosso

PORTARIA Nº 021/2023/DPG

A DEFENSORA PÚBLICA-GERAL DO ESTADO DE MATO GROSSO, no uso de suas atribuições legais e institucionais conferidas pelos arts. 11, incisos I e IX, e 150 da Lei Complementar nº 146, de 29 de dezembro de 2003;

CONSIDERANDO a decisão proferida no procedimento nº 18829/2022;

RESOLVE:

Art. 1º ALTERAR a vinculação da Assessora Jurídica Isadora Pratta Monteiro, passando a ser vinculada junto ao gabinete do Corregedor-Geral, com atuação junto ao Corregedor-Geral Carlos Eduardo Roika Junior, com efeitos a partir de 09 de janeiro de 2023.

Art. 2º A presente portaria entra em vigor na data de sua publicação, revogando as disposições em contrário.

Cuiabá-MT, 05 de janeiro de 2023.

MARIA LUZIANE RIBEIRO DE CASTRO
Defensora Pública-Geral do Estado de Mato Grosso



**- Eu prometo
que vou mudar,
ele me disse.**

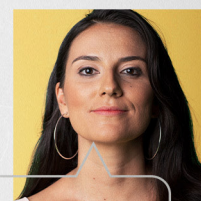

**- Eu espero que sim.
Só não esperei
para descobrir.**

**Se você passa por isso
ou conhece alguém que
passa, não se cale.
Precisamos conversar
sobre violência doméstica
e como superá-la.**

**NÃO
CALE.
FALE.**



**Violência contra a mulher é crime.
Denuncie. Ligue 180**

PODER EXECUTIVO MUNICIPAL

PREFEITURA MUNICIPAL DE ALTO ARAGUAIA

3º TERMO ADITIVO AO CONTRATO: 032/2022

Contratada: Elétrica Radiante Materiais Elétricos Eireli EPP. Objeto: execução de obra de Reforma, Readequação Urbana e Paisagismo da Praças Tiradentes em Alto Araguaia-MT. Prazo: O presente termo tem como finalidade prorrogar o Prazo Contratual do contrato 032/2022 com vigência em 04/12/2022 em 180 (cento e oitenta) dias extinguindo-se em 02/06/2023, e prorrogar o prazo de execução com vigência em 25/12/2022 em 90 (noventa) dias extinguindo-se em 21/03/2023, prorrogação com a formalização do ato com data atual e efeitos retroativos conforme parecer jurídico em anexo, prorrogável nos termos da Lei 8.666/93. Data: 05/01/2023

Alto Araguaia 05/01/2023

Juliane Ribeiro Teles
Setor De Licitações

Publicar-65-99228-9990

PREFEITURA MUNICIPAL DE CAMPO VERDE

HOMOLOGAÇÃO - CHAMADA PÚBLICA Nº 002/2022

A Prefeitura Municipal de Campo Verde-MT, por meio da Comissão Permanente de Licitação, torna pública a Adjudicação e Homologação da Chamada Pública nº 002/2022/ Inexigibilidade nº 035/2022, cujo objeto é a CONTRATAÇÃO DE EMPRESA PARA ELABORAÇÃO DE PROJETO DE ARQUITETURA PARA CONJUNTOS HABITACIONAIS DE EDIFÍCIOS RESIDENCIAIS NO MUNICÍPIO DE CAMPO VERDE - MT: a empresa LUCCINI ARQUITETURA LTDA, CNPJ Nº 33.755.598/0001-88, foi vencedora do certame totalizando 06 pontos, sendo o valor de R\$ 323.245,44 (trezentos e vinte e três mil, duzentos e quarenta e cinco reais e quarenta e quatro centavos). Campo Verde, 05 de janeiro de 2023. Héliida B. M. Pacheco Hübner - Presidente da CPL.

PREFEITURA MUNICIPAL DE ITAÚBA

RESULTADO DE LICITAÇÃO - PREGÃO PRESENCIAL Nº 062/2022 - SRP

A Prefeitura Municipal de Itaúba-MT, através de seu Pregoeiro e Equipe de Apoio, torna público o RESULTADO do julgamento referente ao Pregão Presencial nº 062/2022, cujo objeto é o registro de preços para futura e eventual contratação de laboratório de análises clínicas para prestação de serviços de realização de exames laboratoriais para atender as demandas da Secretaria Municipal de Saúde de Itaúba/MT. Sagrou-se vencedora a empresa:

EMPRESA	VLR. TOTAL
LABORATORIO DE ANALISES CLINICAS SAO JOSE LTDA - ME, inscrita CNPJ nº 00.171.140/0001-22	1.030.000,00

Itaúba - MT, em 05 de Janeiro de 2023.

SERGIO PEREIRA DOS SANTOS
Pregoeiro Oficial

Publique-se

PREFEITURA MUNICIPAL DE JUSCIMEIRA

OFICIO Nº 417/2022 JUSCIMEIRA-MT, 22 DE NOVEMBRO DE 2022.

À AMM, Assunto: Solicitação de Renovação da Licença Ambiental de Jazida de Cascalho.
Cumprimentamos Vossa Senhoria e aproveitando deste, solicitamos que a AMM auxilie nosso Município a **Renovar a Licença Ambiental de Operação Nº 319149/2019** com coordenadas: 016°01'45,32"S/ 054°54'07,18"O. Para o Município regularizar jazida de cascalho afim de realização de manutenção e pavimentação em vias urbanas. Estamos à disposição para eventuais solicitações com relação à documentação, informações ou quaisquer outras demandas.

PREFEITURA MUNICIPAL DE MARCELÂNDIA

CÂMARA MUNICIPAL DE MARCELÂNDIA

Estado de Mato Grosso

CÂMARA MUNICIPAL DE MARCELÂNDIA-MT

AVISO DE RATIFICAÇÃO DE DISPENSA DE LICITAÇÃO Nº 001/2023

O Sr. **PEDRO JOSÉ FIABANE**, Presidente da Câmara Municipal de Marcelândia, Estado de Mato Grosso, comunica a quem possa interessar que, após a análise detalhada dos

elementos constantes dos autos, RATIFICOU, conforme disposto no art. 26 da

Lei 8666/93, com fulcro no Artigo 24, Inciso II da Lei Federal 8.666/93 e alterações, a

DISPENSA DE LICITAÇÃO nº 001/2023, a favor da contratação da empresa P.H.

MENTZ E L. R. ZANELLA LTDA, inscrita no CNPJ nº

16.999.265/0001-85, objetivando

a Contratação de empresa especializada para elaboração de laudos técnicos de

segurança do trabalho para atendimento do e-social na Câmara Municipal de

Marcelândia/MT, perfazendo o valor total de R\$ 5.500,00 (cinco mil e quinhentos reais).

Marcelândia/MT, 04 de janeiro de 2023.

Pedro José Fiabane

Presidente

Rua dos Três Poderes, Nº 1090, Centro, Marcelândia - MT - CEP 78535-000

Telefone.: (66) 3536-1230/2209

PREFEITURA MUNICIPAL DE MATUPÁ

AVISO DE LICITAÇÃO DESERTA PREGÃO PRESENCIAL - Nº. 052/2022

A Prefeitura Municipal de Matupá, através da equipe de pregoeiro (a), comunica a todos os interessados que a Licitação agendada para o dia 10 de novembro de 2022 às 08h00min na sede da Prefeitura Municipal, a **"PREGÃO PRESENCIAL PARA CONTRATAÇÃO SERVIÇOS MÉDICOS DE AUXILIAR CIRÚRGICO EM CIRURGIAS ELETIVAS E CLINICO GERAL PARA PRESCRIÇÃO E INTERNAÇÃO DE PACIENTES DO HOSPITAL MUNICIPAL DE MATUPÁ/MT,"** foi declarada DESERTA. Maiores informações podem ser solicitadas pelo e-mail atendimento@matupa.mt.gov.br ou junto à sede da Prefeitura Municipal localizada da Av. Hermínio Ometto, 101, ZE-022, fones (66) 3595-3100 das 07h00min às 11h00min. Matupá - MT, 05 de janeiro de 2023. ALEXSANDRA TOSTA BATISTA - Pregoeira -

AVISO DE LICITAÇÃO PREGÃO PRESENCIAL - Nº. 01/2023

A Prefeitura Municipal de Matupá, através da equipe de pregoeiro (a), comunica a todos os interessados que realizará no próximo dia 20 de janeiro de 2023 às 09h30min na sede da Prefeitura Municipal, a **"PREGÃO PRESENCIAL PARA CONTRATAÇÃO SERVIÇOS MÉDICOS DE CLINICO GERAL PARA ATENDER NA UNIDADE DE SAÚDE DE FAMÍLIA DA ÁREA RURAL DO MUNICÍPIO DE MATUPÁ/MT"**. Maiores informações através do Edital nº. 02/2023, que está disponível no site https://www.gp.srv.br/transparencia_matupa/servlet/home_portal_v2?1 e pode ser solicitado pelo e-mail atendimento@matupa.mt.gov.br ou junto à sede da Prefeitura Municipal localizada da Av. Hermínio Ometto, 101, ZE-022, fones (66) 3595-3100 das 07h00min às 11h00min. Matupá - MT, 05 de janeiro de 2023. ALEXSANDRA TOSTA BATISTA - Pregoeira Oficial -

PREFEITURA MUNICIPAL DE NOVA CANAÃ DO NORTE**RETIFICAÇÃO DE PUBLICAÇÃO DO EXTRATO DO QUARTO TERMO ADITIVO DO CONTRATO: Nº 060/2021**

A PREFEITURA MUNICIPAL DE NOVA CANAÃ DO NORTE, através do Senhor Prefeito, torna público para conhecimento dos interessados ou a quem venha tomar conhecimento da publicação do Extrato de Aditivo ao Contrato **060/2021**, divulgado no Diário Oficial -IOMAT Nº 28.409, na página 54 do dia 04/01/2023.

ONDE SE LE:

PRORROGA O PRAZO DA VIGENCIA: 90 (noventa) dias, terminando o prazo de vigência do contrato em 31 de março de 2023.

LEIA-SE:

PRORROGA O PRAZO DE EXECUÇÃO: 90 (noventa) dias, terminando o prazo de execução do contrato em 31 de março de 2023.

PRORROGA O PRAZO DA VIGENCIA: 90 (noventa) dias, terminando o prazo de vigência do contrato em 31 de março de 2023.

DATA DE ASSINATURA: 19 de dezembro de 2022

RUBENS ROBERTO ROSA
Prefeito Municipal

RETIFICAÇÃO DE PUBLICAÇÃO DO EXTRATO DO QUINTO TERMO ADITIVO DO CONTRATO: Nº 012/2020.

A PREFEITURA MUNICIPAL DE NOVA CANAÃ DO NORTE, através do Senhor Prefeito, torna público para conhecimento dos interessados ou a quem venha tomar conhecimento da publicação do Extrato de Aditivo ao Contrato **012/2020**, divulgado no Diário Oficial -IOMAT Nº 28.409, na página 55 do dia 04/01/2023.

ONDE SE LE:

PRORROGA O PRAZO DA VIGENCIA: 365 (trezentos e sessenta e cinco) dias, terminando o prazo de vigência do contrato em 31 de dezembro de 2023.

LEIA-SE:

PRORROGA O PRAZO DE EXECUÇÃO: 365 (trezentos e sessenta e cinco) dias, terminando o prazo de execução do contrato em 31 de dezembro de 2023.

PRORROGA O PRAZO DA VIGENCIA: 365 (trezentos e sessenta e cinco) dias, terminando o prazo de vigência do contrato em 31 de dezembro de 2023.

DATA DE ASSINATURA: 19 de dezembro de 2022

RUBENS ROBERTO ROSA
Prefeito Municipal

RETIFICAÇÃO DE PUBLICAÇÃO DO EXTRATO DO QUINTO TERMO ADITIVO DO CONTRATO: Nº 071/2021

A PREFEITURA MUNICIPAL DE NOVA CANAÃ DO NORTE, através do Senhor Prefeito, torna público para conhecimento dos interessados ou a quem venha tomar conhecimento da publicação do Extrato de Aditivo ao Contrato **071/2021**, divulgado no Diário Oficial -IOMAT Nº 28.409, na página 55 do dia 04/01/2023.

ONDE SE LE:

PRORROGA O PRAZO DA VIGENCIA: 365 (trezentos e sessenta e cinco) dias, terminando a vigência do contrato em 31 de dezembro 2023.

LEIA-SE:

PRORROGA O PRAZO DE EXECUÇÃO: 365 (trezentos e sessenta e cinco) dias, terminando a execução do contrato em 31 de dezembro 2023.

PRORROGA O PRAZO DA VIGENCIA: 365 (trezentos e sessenta e cinco) dias, terminando a vigência do contrato em 31 de dezembro 2023.

DATA DE ASSINATURA: 19 de dezembro de 2022

RUBENS ROBERTO ROSA
Prefeito Municipal

RETIFICAÇÃO DE PUBLICAÇÃO DO EXTRATO DO QUARTO TERMO ADITIVO DO CONTRATO: Nº 068/2021

A PREFEITURA MUNICIPAL DE NOVA CANAÃ DO NORTE, através do Senhor Prefeito, torna público para conhecimento dos interessados ou a quem venha tomar conhecimento da publicação do Extrato de Aditivo ao Contrato **068/2021**, divulgado no Diário Oficial -IOMAT Nº 28.409, na página 54 do dia 04/01/2023.

ONDE SE LE:**TERCEIRO TERMO ADITIVO DO CONTRATO: Nº 068/2021****LEIA-SE:****QUARTO TERMO ADITIVO DO CONTRATO: Nº 068/2021**

DATA DE ASSINATURA: 19 de dezembro de 2022

RUBENS ROBERTO ROSA
Prefeito Municipal

PREFEITURA MUNICIPAL DE NOVA GUARITA

Aviso de Licitação Pregão Presencial n.º 01/2023 A PREFEITURA MUNICIPAL DE NOVA GUARITA - MT, através da sua Pregoeira Oficial, torna público para conhecimento dos interessados, que realizará a licitação na modalidade Pregão Presencial n.º 01/2023, cujo objeto é: Contratação de empresa especializada em Tecnologia da Informação para o fornecimento de licença de direito de uso de softwares integrados e unificados para atender a Secretaria Municipal de Educação, Cultura Desporto e Lazer e as Escolas Municipais, tudo em conformidade com as características técnicas e quantitativos descritos em Edital. Conforme Edital nos termos da Lei Federal n.º 8.666/93 e alterações posteriores, neste Município de Nova Guarita - MT, com data prevista para abertura no dia 18/01/2023, às 08:30 horas. Cópias do edital e informações poderão ser obtidas na Prefeitura Municipal localizada na Av. dos Migrantes, Travessa 01, Nº 30, em Nova Guarita - MT, no horário das 07:00h às 11:00h e 13:00h às 17:00h ou através do site www.novaguarita.mt.gov.br. Nova Guarita - MT, em 05 de Janeiro de 2023. Graciela Schuster Pregoeira Oficial

PREFEITURA MUNICIPAL DE NOVA MARINGÁ**ERRATA DE PUBLICAÇÃO**

Na publicação do dia 09 de março de 2022 no Jornal Diário Oficial - DOE Nº28.200, página 125, referente ao **AVISO DE RESULTADO - CONCORRENCIA PUBLICA 001/2022:**

Onde se lê - EMPRESA VENCEDORA: RVA CONSTRUTORA E INCORPORADORA LTDA inscrito no CNPJ: 07.472.028/0001-30

Leia-se - EMPRESA VENCEDORA: RVA CONSTRUTORA E INCORPORADORA LTDA inscrito no CNPJ: 07.475.058/0001-30

ERRATA DE PUBLICAÇÃO

Na publicação do dia 09 de março de 2022 no Jornal Diário Oficial - DOE Nº28.200, página 125, referente ao **TERMO DE HOMOLOGAÇÃO - CONCORRENCIA PUBLICA 001/2022**

Onde se lê - EMPRESA VENCEDORA: RVA CONSTRUTORA E INCORPORADORA LTDA inscrito no CNPJ: 07.472.028/0001-30

Leia-se - EMPRESA VENCEDORA: RVA CONSTRUTORA E INCORPORADORA LTDA inscrito no CNPJ: 07.475.058/0001-30

AVISO DE LICITAÇÃO - TOMADA DE PREÇOS 001/2023

A Prefeitura Municipal de Nova Maringá, Estado de Mato Grosso, através de sua Presidente da Comissão Permanente de Licitação e Equipe de Apoio, instituída pela Portaria nº 229/2022/GAPRE, torna público para conhecimento de quantos possam interessar que fará realizar no dia **23/01/2023 as 09h00min**(horário de Cuiabá/MT), em sua sede situada na Av. Amos Bernardino Zanchet, nº 50E, Centro, Fone (66) 98154-3919, CEP 78445-000, na cidade de Nova Maringá-MT, Licitação na modalidade Tomada de Preços - Empreitada por Preço Global. **OBJETO: CONTRATAÇÃO DE MÃO DE OBRA NECESSÁRIA PARA A CONSTRUÇÃO DE 50 (CINQUENTA) UNIDADES HABITACIONAIS PARA GRUPOS FAMILIARES DE INTERESSE SOCIAL DENTRO DO "PROGRAMA SER FAMÍLIA HABITAÇÃO", CONFORME PROJETOS E PLANILHAS DISPONIBILIZADOS PELA SINFRA/MT**, com recebimento e abertura das documentações e proposta, conforme especificado no Edital de Tomada de Preço nº **001/2023**.

O edital da Tomada de Preços e seus anexos encontram-se disponível aos interessados junto a comissão permanente de licitação no endereço supracitado, site [e-mail: licitacao@novamaringa.mt.gov.br](mailto:licitacao@novamaringa.mt.gov.br)

Nova Maringá-MT, 05 de janeiro de 2023.

EDI CARLOS RODRIGUES JULIO Presidente da Comissão

TERMO DE HOMOLOGAÇÃO PREGÃO PRESENCIAL 055/2022.

OBJETO: REGISTRO DE PREÇOS PARA FUTURA E EVENTUAL AQUISIÇÃO DE "MATERIAL DE CONSTRUÇÃO", NECESSÁRIOS PARA A CONSTRUÇÃO DE 50 (CINQUENTA) UNIDADES HABITACIONAIS PARA GRUPOS FAMILIARES DE INTERESSE SOCIAL DENTRO DO "PROGRAMA SER FAMÍLIA HABITAÇÃO".

Tendo em vista o que consta dos autos deste processo, e diante do resultado apresentado pelo Pregoeiro Oficial e Comissão de Apoio, **HOMOLOGO** o presente certame, para que produza todos os efeitos legais previstos em conformidade com as Leis 8.666/93, 10.520/2002, LC 123/2006, com o Decreto Municipal 001/2010 e suas alterações, bem como pelas disposições estabelecidas no Edital.

EMPRESAS VENCEDORAS: KALLA COMERCIO DE MAQUINAS E SUPRIMENTOS LTDA, com o CNPJ: 01.192.118/0001-21. **ITENS:** 17, 18, 36, 40, 44, 46, 51, 59, 62, 73, 74, 81, 83, 86, 100, 107, 108, 109, 113, 114, 120, 122, 124, 126, 128, 131, 133, 134, 137, 142, 143, 145, 148, 149, 150, 153, 158, 161, 162, 163, 164, 165, 166, 172, 174, 176, 177, 178, 191, 193 e 197. **VALOR TOTAL R\$: 231.593,91**(duzentos e trinta e um mil quinhentos e noventa e três reais e um centavo).

ART COLOR TINTAS E SERVICOS LTDA - ME com o CNPJ: 19.409.914/0001-39. **ITENS:** 16, 21, 27, 30, 32, 38, 43, 48, 50, 55, 58, 64, 68, 93, 96, 98, 104, 119, 125, 127, 138, 141, 144, 146, 156, 170, 171, 180, 184, 188, 189, e 192. **VALOR TOTAL R\$: 276.423,45** (duzentos e setenta e seis mil quatrocentos e vinte e três reais e quarenta e cinco centavos).

MENDONCA JUNIOR COMERCIAL LTDA com o CNPJ: 44.873.952/0001-95. **ITENS:** 15, 22, 28, 37, 53, 63, 76, 90, 97, 102, 103, 106, 110, 111, 116, 118, 132, 155, e 160. **VALOR TOTAL: R\$153.542,72**(cento e cinquenta e três mil quinhentos e quarenta e dois reais e setenta e dois centavos).

PROMATEC SERVICOS COMERCIO E LOCACOES LTDA com o CNPJ: 36.907.608/0001-4. **ITENS:** 01, 09, 10, 11, 13, 14, 25, 35, 47, 49, 54, 56, 57, 61, 66, 70, 84, 87, 94, 101, 105, 117, 179, 182, 195 e 196. **VALOR TOTAL R\$: 740.401,24** (setecentos e quarenta mil quatrocentos e um reais e vinte e quatro centavos).

MERCADAO MATERIAIS DE CONSTRUCAO E FERRAMENTAS LTD com CNPJ: 10.373.046/0001-00. **ITENS:** 07, 12, 33, 72, 79, 88, 99, 129, 139, 151, 157, 167, 185, 187, e 194. **VALOR TOTAL R\$: 184.052,02**(cento e oitenta e quatro mil e cinquenta e dois reais e dois centavos).

GALICE DISTRIBUIDORA DE MATERIAIS PARA CONSTRUCAO LTDA com CNPJ: 45.156.970/0001-19. **ITENS:** 02, 03, 04, 05, 06, 08, 19, 20, 23, 24, 26, 29, 31, 34, 39, 41, 42, 45, 52, 60, 65, 67, 69, 71, 75, 77, 78, 80, 82, 85, 89, 91, 92, 95, 112, 115, 121, 123, 130, 135, 136, 140, 147, 152, 154, 159, 168, 169, 173, 175, 181, 183, 186 e 190.

VALOR TOTAL R\$: 1.190.211,85 (um milhão cento e noventa mil duzentos e onze reais e oitenta e cinco centavos).

Nova Maringá-MT, 05 de janeiro de 2023.

ANA MARIA URQUIZA CASAGRANDE Prefeita Municipal

AVISO DE LICITAÇÃO PREGÃO PRESENCIAL 001/2023 - SRP

A Prefeitura Municipal de Nova Maringá, Estado de Mato Grosso, através de sua Pregoeira e Equipe de Apoio, instituída pela Portaria nº 136/2022GAPRE, torna público para conhecimento de quantos possam interessar que fará realizar no dia **18/01/2023 as 09h00min**(horário de Cuiabá/MT), em sua sede situada na Av. Amos Bernardino Zanchet, nº 50E, Centro, CEP 78445-000, na cidade de Nova Maringá-MT, Licitação na Modalidade Pregão Presencial do Tipo Menor Preço por item, com **OBJETO: FUTURA E EVENTUAL AQUISIÇÃO DE VANS PARA TRANSPORTE DE PACIENTES PARA ATENDER A SECRETARIA DE SAUDE DO MUNICIPIO DE NOVA MARINGÁ-MT**, com recebimento e abertura das documentações e proposta, conforme especificado no Edital de Licitação nº **001/2023**.

O pregão presencial, encontra-se disponível aos interessados junto a comissão permanente de licitação no endereço supra citado e site <http://www.novamaringa.mt.gov.br/Transparencia>

Nova Maringá - MT, 05 de janeiro de 2023.

EMILY RAYANA BUCHS DA CRUZ Pregoeira/Port. 136/2022

PREFEITURA MUNICIPAL DE NOVA XAVANTINA**AVISO DE RETIFICAÇÃO PREGÃO ELETRÔNICO Nº 015/2.022**

A PREFEITURA MUNICIPAL DE NOVA XAVANTINA - MT, torna público A RETIFICAÇÃO do edital do PREGÃO ELETRÔNICO nº 015/2.022 - objeto: REGISTRO DE PREÇOS PARA FUTURA E EVENTUAL CONTRATAÇÃO DE EMPRESA PARA PRESTAÇÃO DE SERVIÇOS DE HOSPEDAGEM, TRANSPORTE E FORNECIMENTO DE ALIMENTAÇÃO, PARA ATENDIMENTO DE PACIENTES E ACOMPANHANTES ORIUNDOS DO MUNICÍPIO DE NOVA XAVANTINA/MT, EM TRATAMENTO MÉDICO-HOSPITALAR NAS UNIDADES DE SAÚDE DAS CIDADES DE GOIÂNIA/GO E CUIABÁ/MT, conforme edital e seus anexos. Onde se lê: Data de abertura dos envelopes 09/01/2.023, às 13h00 (horário de Brasília), leia-se: Data de abertura dos envelopes 17/01/2.023, às 13h00 (horário de Brasília), a integra da retificação encontra-se disponível a todos interessados, no Palácio dos Pioneiros - sala de licitações, sito Avenida Expedição Roncador Xingu, 249 - Centro - St. Xavantina. Os interessados em obter maiores informações e cópia do Edital, poderão fazê-lo junto ao setor de Licitações, através do sitio: <https://novaxavantina.mt.gov.br/editais-de-licitacoes> e/ou e-mail: licitacao@novaxavantina.mt.gov.br

Nova Xavantina - MT, 05 de janeiro de 2.023.

Marina Angélica Marca
Pregoeira Oficial

PREFEITURA MUNICIPAL DE NOVO SÃO JOAQUIM

**AVISO DE LICITAÇÃO
EDITAL DE PREGÃO ELETRÔNICO Nº 01/2023
PROCESSO ADMINISTRATIVO Nº 05/2023
MODO DE DISPUTA ABERTO**

RECEBIMENTO DAS PROPOSTAS: de 09/01/2023 à 18/01/2023, período integral, e excepcionalmente, no dia 18/01/2023 as propostas poderão ser encaminhadas até às 08h29 (Brasília). **ABERTURA DAS PROPOSTAS:** 08:30h (Brasília). Início da sessão de disputa: às 09:00h (Brasília) do dia 18/01/2023. Objeto: **AQUISIÇÃO DE 02 VEICULOS DO TIPO PICK UP 0KM 2 PORTAS CABINE SIMPLES ANO 2022 PARA O MUNICIPIO DE NOVO SÃO JOAQUIM - MT, EM ATENDIMENTO AO TERMO DE CONVÊNIO Nº 1107-2022/SINFRA-MT, CONFORME ESPECIFICAÇÕES DO ANEXO I - TERMO DE REFERÊNCIA DO EDITAL.** Conforme condições e especificações constantes no Edital e seus anexos. **LOCAL DA DISPUTA:** Site da Bolsa de Licitações e Leilões: www.bllcompras.gov.br, **RETIRADA DO EDITAL:** site: <https://www.novosaojoaquim.mt.gov.br/Transparencia/Licitacoes-e-Contratos/>. **INFORMAÇÕES:** As empresas deverão providenciar o cadastro no sistema da BLL, conforme edital de chamamento. **CONTATO:** (0**66)3479-1158 ou e-mail licitacao@novosaojoaquim.mt.gov.br.

Novo São Joaquim-MT, 05 de Janeiro de 2023.
VALBER KENEDY BARBOZA SANDES - Pregoeiro Oficial

PREFEITURA MUNICIPAL DE PEDRA PRETA

AVISO DE RESULTADO
TOMADA DE PREÇO Nº 012/2022

Prefeitura Municipal de Pedra Preta - MT, através de sua Comissão Permanente de Licitação, torna público, que após a análise e julgamento do Processo Licitatório modalidade **Tomada de Preço nº 012/2022**, **Objeto: Contratação de empresa especializada na Prestação de Serviços de Pavimentação Asfáltica e Drenagem Urbana, no Bairro São Pedro Apóstolo, referente ao Termo de Convênio nº 0069-2022/SINFRA**. Referente ao resultado do processo licitatório Tomada de Preço 012/2022; devidamente homologado pela Prefeita Municipal, declara que sagrou-se vencedora do respectivo processo, a empresa:

UNS CONSTRUÇÕES REFORMAS E ALVENARIAS EIRELLI, CNPJ: 11.215.382/0001-97.

Valor Total Homologado: R\$ 655.765,22 (seiscentos e cinquenta e cinco mil setecentos e sessenta e cinco reais e vinte e dois centavos).

Pedra Preta MT, 05 de Janeiro de 2023.

Rithyene Gomes da Silva
Chefe do Setor de Licitação e Contratos
(Portaria nº 203/2022)

TERMO DE ADJUDICAÇÃO

A Prefeita Municipal de Pedra Preta - MT, no uso de suas atribuições legais, regimentais e com fundamento no inciso VI, do art.43, da Lei 8.666/1993 e suas alterações posteriores, e conforme o que consta no Edital Tomada de Preço **012/2022-TP**.

RESOLVE:

ADJUDICAR: o procedimento licitatório na modalidade **Tomada de Preço nº 012/2022**, a escolha da proposta mais vantajosa para "**Contratação de empresa especializada na Prestação de Serviços de Pavimentação Asfáltica e Drenagem Urbana, no Bairro São Pedro Apóstolo, referente ao Termo de Convênio nº 0069-2022/SINFRA**", mediante o regime empreitada por menor preço, conforme especificações constantes no Memorial Descritivo, Planilha Orçamentária, Cronograma Físico Financeiro e Composição do BDI para Serviços - ANEXOS, os mesmos são parte integrante deste Edital.

ADJUDICAR o objeto licitado da Empresa abaixo relacionada, vencedora do certame acima mencionado.

Razão social: UNS CONSTRUÇÕES REFORMAS E ALVENARIAS EIRELLI, CNPJ: 11.215.382/0001-97.

Valor da Proposta sendo: R\$ 655.765,22 (seiscentos e cinquenta e cinco mil setecentos e sessenta e cinco reais e vinte e dois centavos).

Proceda - se a contratação da empresa: **UNS CONSTRUÇÕES REFORMAS E ALVENARIAS EIRELLI, CNPJ: 11.215.382/0001-97.**

Pedra Preta MT, 05 de Janeiro de 2023

IRACI FERREIRA DE SOUZA
PREFEITA

TERMO DE HOMOLOGAÇÃO

A Prefeita Municipal de Pedra Preta - MT, no uso de suas atribuições legais, regimentais e com fundamento no inciso VI, do art.43, da Lei 8.666/1993 e suas alterações posteriores, e conforme o que consta no Edital Tomada de Preço **012/2022-TP**.

RESOLVE:

HOMOLOGAR: o procedimento licitatório na modalidade **Tomada de Preço nº 012/2022**, a escolha da proposta mais vantajosa para "**Contratação de empresa especializada na Prestação de Serviços de Pavimentação Asfáltica e Drenagem Urbana, no Bairro São Pedro Apóstolo, referente ao Termo de Convênio nº 0069-2022/SINFRA**", mediante o regime empreitada por menor preço, conforme especificações constantes no Memorial Descritivo, Planilha Orçamentária, Cronograma Físico Financeiro e Composição do BDI para Serviços - ANEXOS, os mesmos são parte integrante deste Edital.

HOMOLOGAR o objeto licitado da Empresa abaixo relacionada, vencedora do certame acima mencionado.

Razão social: UNS CONSTRUÇÕES REFORMAS E ALVENARIAS EIRELLI, CNPJ: 11.215.382/0001-97. Valor da Proposta sendo: R\$ 655.765,22 (seiscentos e cinquenta e cinco mil setecentos e sessenta e cinco reais e vinte e dois centavos).

Proceda - se a contratação da empresa: **UNS CONSTRUÇÕES REFORMAS E ALVENARIAS EIRELLI, CNPJ: 11.215.382/0001-97.**

Pedra Preta MT, 05 de Janeiro de 2023.

IRACI FERREIRA DE SOUZA
PREFEITA

PREFEITURA MUNICIPAL DE PLANALTO DA SERRA**TERMO DE RETIFICAÇÃO E PRORROGAÇÃO DO EDITAL**

PREFEITURA DE PLANALTO DA SERRA-MT. RETIFICAÇÃO DO EDITAL PR SRP Nº 065/2022. PROCESSO Nº 121/2022. O setor de licitações torna público aos interessados a retificação do Edital, excluindo a taxa mínima de desconto, com base no art. 48, II, da Lei de Regência. Assim, fica alterada a data de abertura do dia **13/01/2023** para o dia **19/01/2023**, às 8h, permanecendo inalteradas as demais condições e especificações do edital e seus anexos. O Edital completo está a disp. dos int. gratuitamente, na Pref. Mun. de P. da Serra - MT e no Site: www.planaltodaserra.mt.gov.br. Comissão de pregão, Praça São Carlos, nº 755, Centro, P. da Serra/MT, Tel: (66) 3328-6101. **CLÁUDIA MÁRCIA S. RODRIGUES - PREGOEIRA**

PREFEITURA MUNICIPAL DE PORTO ALEGRE DO NORTE

PORTARIA Nº 008/2023
04/01/2023

DANIEL ROSA DO LAGO, Prefeito Municipal de Porto Alegre do Norte, Estado de Mato Grosso, no uso de suas atribuições conferido pela Lei Orgânica do Município,

R E S O L V E :

Art. 1º. - Exonerar a Senhora **JULIANA RODRIGUES NOLETO**, portadora da CIRG 2695463-0 SSP/MT, CPF 059.368.871-62, anteriormente nomeada através da Portaria nº 046/2021 de 11 de janeiro de 2021 para o exercício do Cargo Comissionado de **ENCARREGADA ADMINISTRATIVA, responsável pela manutenção e gestão de cadastros no âmbito do Programa Bolsa Família**, junto à Secretaria Municipal de Assistência Social de Porto Alegre do Norte - MT

Art. 2º. - Esta Portaria entra em vigor na data de sua publicação ou afixação, revogando as disposições em contrário.

Gabinete do Prefeito Municipal - Porto Alegre do Norte - MT, 04 de janeiro de 2023.

PUBLIQUE - S E
REGISTRE - S E
CUM PRA - S E.

DANIEL ROSA DO LAGO
Prefeito Municipal

**AVISO DE LICITAÇÃO
CONCORRÊNCIA PÚBLICA Nº 001/2023**

A Prefeitura Municipal de Porto Alegre do Norte-MT, Comunica aos interessados que realizará licitação na modalidade CONCORRÊNCIA PÚBLICA Nº 001/2023, **Critério de Julgamento: TÉCNICA E PREÇO**. OBJETO: Objeto desta concorrência é a alienação de 02 (Dois) imóveis de propriedade do Município de Porto Alegre do Norte/MT, constituídos de lotes de terras, sem edificação, constante nas Matrículas nº 2.508 e nº 2.330, registrado no Ofício de Registro de Imóveis da Comarca de Porto Alegre do Norte, Estado de Mato Grosso, localizado no Município de Porto Alegre do Norte, a qual será regida pela Lei Federal nº 8.666/93, Lei Municipal nº 842/2018 e demais Leis que regem a matéria. Data de Abertura/Recebimento das Propostas/credenciamento/julgamento: **20/02/2023** as 9h00min, local: Prefeitura Municipal de Porto Alegre do Norte/MT - Sitiada a Rua: Tocantins, nº 1173, Bairro: Três Irmãos CEP 78.655-000, Município de Porto Alegre do Norte/MT. O Edital completo estará à disposição dos interessados gratuitamente na sede da Prefeitura Municipal de Porto Alegre do Norte /MT, no site da prefeitura, www.portoalegredonorte.mt.gov.br e no e-mail licitacao@portoalegredonorte.mt.gov.br Telefone: (66) 3569 1226/1210.

Presidente da CPL
Valdisson dos Santos Barbosa

PREFEITURA MUNICIPAL DE SÃO JOSÉ DO XINGU

**AVISO DE ADJUDICAÇÃO E HOMOLOGAÇÃO
PREGÃO ELETRÔNICO Nº 27/2022**

O Prefeito Municipal de São José do Xingu/MT, em cumprimento ao art. 38, inc. VII e art. 43, inc. VI da Lei Federal nº 8.666/1993 considerando a ausência de recursos e a manifestação favorável da Procuradoria Jurídica resolve: **ADJUDICAR e HOMOLOGAR** o Processo nº 060/2022. **OBJETO:** SRP para futura Aquisição Mesa Acabadora de Asfalto, Espargidor Térmico de Asfalto Hidrostático, Vassoura Mecânica e Extrusora Meio Fio, para atender a demanda de todas as Secretarias Municipais. **ADJUDICADO E HOMOLOGADO a Empresa:** REK Manutencao e Reparacao de Maquinas e Equipamentos Industriais LTDA CNPJ 27.703.480/0001-03; **LOTE 1** - Mesa Acabadora de Asfalto **Valor Total R\$ 146.900,00;** **LOTE 2** - Espargidor Térmico De Asfalto Hidrostático **Valor Total R\$ 247.900,00;** **LOTE 3** - Vassoura Mecânica **Valor Total R\$ 68.900,00;** **LOTE 4** - Extrusora Meio Fio **Valor Total R\$ 23.800,00;** Por tudo que consta nos autos do referido Processo Adjudico e Homologo e autorizo o prosseguimento do feito.

São José do Xingu - MT, em 04 de janeiro de 2022.
Sandro José Luz Costa - Prefeito

EDITAL DE CONVOCAÇÃO PROCESSO SELETIVO SIMPLIFICADO Nº 002/2023

DISPÕE SOBRE CONVOCAÇÃO DOS CANDIDATOS APROVADOS NO PROCESSO SELETIVO SIMPLIFICADO Nº 001/2022 DA PREFEITURA MUNICIPAL DE SÃO JOSÉ DO XINGU-MT. O Prefeito Municipal de São José do Xingu, Estado de Mato Grosso, Sr. SANDRO JOSÉ LUZ COSTA, no uso de suas atribuições legais, e de acordo com o que determina o disposto nos art.247 e 248 da Lei Complementar nº 007/2004 e nos termos que preceituam o §4º do art.198 da Constituição Federal e o art.9º da Lei Municipal nº 345/2007, Lei Municipal 449/2010 e a Lei Municipal 857/2022 de acordo com as disposições a seguir: Os aprovados no Processo Seletivo Simplificado nº 001/2022, abaixo relacionados, deverão comparecer até o dia 10 (terça-feira) de janeiro de 2023, no Departamento de Pessoal e Recursos Humanos da Prefeitura Municipal de São José do Xingu-MT, das 08:00h às 12:00h ou das 14:00h às 18:00h para assumir suas funções, apresentando a documentação constante neste Edital. **DOS REQUISITOS PARA CONTRATAÇÃO:** O candidato classificado no Processo Seletivo Simplificado de que se trata este Edital será contratado até o limite estabelecido para o cargo pelo qual optou por concorrer, desde que atendida às seguintes exigências: 2ª FASE Para a contratação o candidato deverá apresentar documentação original e fotocópia autenticada em cartório ou por servidor público que comprove o que segue abaixo: 2-Cédula de Identidade comprovando a idade igual ou superior a 18 (dezoito) anos; 3- Ser brasileiro ou estrangeiro nos termos da lei (arts. 12 e 37, I, da CF/88); 4-Certidão de Casamento ou Nascimento; 5-Certidão de Nascimento dos filhos menores de 14 anos (se for o caso); 6-CPF dos filhos menores de 21 anos. 7-Cartão de Identificação do Contribuinte (CPF); 8-Cartão do PIS/PASEP; 9-Título de Eleitor; 10-Certidão de quitação eleitoral (Cartório Eleitoral) e/ou pela internet; 11-Certidão Negativa fornecida pelo Cartório Distribuidor da Comarca do domicílio dos últimos cinco anos, relativa à existência ou inexistência de ações

cíveis e criminais (com trânsito em julgado); 12-Atestado de Saúde Física e Mental (Pré-Admissional); 13-01 (uma) fotos 3x4, coloridas e recentes; 14-Certidão de Reservista (quando do sexo masculino); 15-Comprovante de Escolaridade, através de histórico escolar, diploma, conforme exigência do cargo ao qual v concorre devidamente registrado pelo MEC; 16-Comprovante de endereço residencial; 17-Declaração negativa de acúmulo de cargo público; 18-Declaração de Bens; 19-Declaração de disponibilidade para cumprimento da carga horária do cargo em que exercerá sua função. 20-Os candidatos aprovados e convocados submeter-se-ão à inspeção médica atendendo legislação em vigor, observando o que segue. 21-A inspeção médica terá caráter eliminatório. 22-Conta Corrente no Banco do Brasil 23-Carteira de Trabalho CTPS. Convocados para contratação temporária de excepcional interesse publico Secretaria de Saúde.

INSC.	NOME	CARGO	COLOCAÇÃO	LOTAÇÃO
1716	LUCAS JUNIOR RIBEIRO DA SILVA	Agente Comunitário de Saúde Micro área da Zona Urbana nº 06 n a Sede de São José do Xingu.	1º	Unidade de Saúde Luiza Soares Guimaraes

São José do Xingu, 04 de janeiro de 2023
Sandro José Luz Costa - Prefeito Municipal

PREFEITURA MUNICIPAL DE SINOP

EXTRATO DE PUBLICAÇÃO

1º TERMO ADITIVO AO CONTRATO Nº 280/2021. Contratante: Prefeitura Municipal de Sinop/MT. **Contratada:** Laboratório de Prótese Adelar LTDA., inscrita no CNPJ/MF sob o n.º12.131.299/0001-00. **Objeto:** Prorrogação do Prazo de Vigência do Contrato n.º 280/2021, que tem como objeto a "Contratação de empresa especializada na prestação de procedimentos relacionados às fases laboratoriais para confecção e fornecimento personalizado de próteses totais mandibulares e maxilares, próteses parciais removíveis mandibulares e maxilares, reembasamento de prótese dentária e conserto de prótese dentária". **Prazo de Vigência:** por mais 12 (doze) meses com início em 09/12/2022 e término em 08/12/2023. **Data da Assinatura:** 01/12/2022. **Responsável Jurídico:** Alex Alves de Sá OAB/MT24.654. **Signatários:** César dos Santos Coutinho pela contratada e Roberto Dörner pela contratante.

1º TERMO ADITIVO AO CONTRATO Nº 126/2022. Contratante: Prefeitura Municipal de Sinop/MT. **Contratada:** Costa Oeste Serviços Ltda., inscrita no CNPJ sob o nº 7.192.414/0001-09. **Objeto:** Repactuação de Valor ao Contrato nº 126/2022, que tem como objeto a "contratação de empresa especializada na prestação de serviço continuado de limpeza, asseio, conservação e jardinagem, com fornecimento de mão de obra e insumos diversos necessários à execução dos serviços, compreendendo as áreas internas e externas, dos bens móveis e imóveis pertencentes aos Órgãos/ Entidades do Poder Executivo do Estado de Mato Grosso, que deriva da Adesão à Ata de Registro de Preços nº 010/2022/SEPLAG, decorrente do Pregão Eletrônico nº 018/2021/SEPLAG". **Data da Assinatura:** 20/12/2022. **Valor Global:** R\$ 1.030.576,80 (um milhão, trinta mil, quinhentos e setenta e seis reais e oitenta centavos). **Responsável Jurídico:** Marcelo Henrique Ribeiro OAB/RS 101.945-B. **Signatários:** Rafael Bogo pela contratada e Roberto Dörner pela Contratante.

12º TERMO ADITIVO AO CONTRATO Nº 076/2010 Contratante: Prefeitura Municipal de Sinop/MT **Contratada:** D.Z Locação de Imóveis Ltda., inscrito no CNPJ/MF sob o n.º 14.042.452-0001-40. **Objeto:** Prorrogação do Prazo de Vigência e Reajuste de Valor ao Contrato nº 076/2010, que tem como objeto a "Contratação de empresa especializada na prestação de serviços de eletrocardiograma com laudo e com aparelho em sistema de comodato para a execução dos exames, para atender às necessidades da Secretaria Municipal de Saúde" **Prazo de Vigência:** por mais 12 (doze) meses com início em 03/01/2023 e término em 02/01/2024 **Data da Assinatura:** 22/12/2022 **Valor Global:** R\$ 131.052,60 (cento e trinta e um mil, cinquenta e dois reais e sessenta centavos). **Responsável Jurídico:** Alexandre Alves Còvolo OAB/MT 31.569-B **Signatários:** Urandir Ribeiro Defiol pela contratada e Roberto Dörner pela contratante.

2º TERMO ADITIVO AO CONTRATO Nº 501/2020 Contratante: Prefeitura Municipal de Sinop/MT **Contratada:** Call Ecg Serviços de Telemedicina Ltda., inscrito no CNPJ/MF sob o n. 04.071.210/0001-21. **Objeto:** Prorrogação do Prazo de Vigência do Contrato nº 501/2020, que tem como objeto a "Locação de imóvel comercial em alvenaria, situado a avenida dos Jacarandás nº 2.438, setor industrial sul (quadra 135, lote 3) Sinop/MT, com aproximadamente 602 M2-14X43, destinado à instalação da sede central

de armazenamento dos medicamentos da farmácia básica da Secretaria de Saúde". **Prazo de Vigência:** por mais 12 (doze) meses com início em 24/12/2022 e término em 23/12/2023 **Data da Assinatura:** 22/12/2022 **Valor Global:** R\$ 67.200,00 (sessenta e sete mil e duzentos reais) **Responsável Jurídico:** Alex Alves de Sá OAB/MT24.654 **Signatários:** Marcelo Valladão Ferreira de Carvalho pela contratada e Roberto Dorner pela contratante.

2º TERMO ADITIVO AO CONTRATO N.º 291/2021 Contratante: Prefeitura Municipal de Sinop/MT **Contratada:** Fundação de Apoio a Educação e ao Desenvolvimento Tecnológico do Rio Grande do Norte - Funcern, inscrito no CNPJ sob o n.º 02.852.277/0001-78. **Objeto:** Prorrogação do Prazo de Vigência ao contrato n.º 291/2021, que tem como objeto a "Desenvolvimento de estudos, trabalhos técnicos e pesquisa, necessários à elaboração e execução de ações de regularização fundiária, no âmbito rural e urbano de interesse social (REURB-S) para 2.000 (dois mil) unidades habitacionais no perímetro do Município de Sinop-MT". **Prazo de Vigência:** por mais 180 (cento e oitenta) dias, com início em 17/12/2022 e término em 14/06/2023. **Data da Assinatura:** 15/12/2022. **Responsável Jurídico:** Marcelo Henrique Ribeiro OAB/RS 101.945-B **Signatários:** Ednaldo de Paiva Pereira pela contratada e Roberto Dorner pela contratante.

EXTRATO DE PUBLICAÇÃO

6º TERMO ADITIVO AO CONTRATO N.º 016/2020 - Contratante: Prefeitura Municipal de Sinop. **Contratada:** Lenz e Lenz Ltda ME, pessoa jurídica inscrita no CNPJ sob o n.º 01.987.957/0001-36, **Objeto:** Prorrogação do Prazo de Execução e Prazo de Vigência do Contrato n.º 016/2020, tendo como objeto a "Contratação de Empresa especializada em Serviços de Engenharia para Implantação de Pavimentação Asfáltica, Drenagem de Águas Pluviais, Sinalização Viária e Passeio Público com Acessibilidade no Perímetro Urbano de Sinop-MT - Trecho: Bairro Distrito Industrial Sul (Parcial) - 2ª Etapa" em conformidade com a Concorrência Pública n.º 007/2019. **Prazo de Execução:** 180 (cento e oitenta) dias consecutivos com início em 03/12/2022 e término em 31/05/2023 **Prazo de Vigência:** 210 (duzentos e dez) dias consecutivos com início em 31/05/2023 e término em 26/11/2023. **Data da Assinatura:** 02/12/2022 **Responsável Jurídico:** Rodrigo Moreira Goulart OAB/MT n.º 13439-B **Signatários:** Neodir Lopez pela contratada e Roberto Dorner pela contratante.

2º TERMO ADITIVO AO CONTRATO N.º 281/2021 - Contratante: Prefeitura Municipal de Sinop. **Contratada:** NG Engenharia e Construções Ltda., pessoa jurídica inscrita no CNPJ sob o n.º 04.326.648/0001-03 **Objeto:** Prorrogação do Prazo de Execução e Prazo de Vigência do Contrato n.º 282/2021, que tem como objeto a "Contratação de Empresa especializada para execução da obra do Parque Urbano "Jardim Botânico" na Reserva R-3 na Cidade de Sinop - MT", em conformidade com a Concorrência Pública n.º 002/2021. **Prazo de Execução:** 240 (duzentos e quarenta) dias consecutivos com início em 27/12/2022 e término em 23/08/2023 **Prazo de Vigência:** 360 (trezentos e sessenta) dias consecutivos com início em 02/04/2022 e término em 26/03/2024. **Data da Assinatura:** 23/12/2022 **Responsável Jurídico:** Marcelo Henrique Ribeiro OAB/RS 101.945-B **Signatários:** Luciano Neves Garcia pela contratada e Roberto Dorner pela contratante

6º TERMO ADITIVO AO CONTRATO N.º 079/2019 - Contratante: Prefeitura Municipal de Sinop. **Contratada:** Construtora e Incorporadora Berna Ltda., pessoa jurídica inscrita no CNPJ sob o n.º 22.137.624/0001-98 **Objeto:** Prorrogação do Prazo de Execução e Prazo de Vigência do Contrato n.º 079/2019, tendo como objeto a "Contratação de Empresa Especializada em Serviços de Engenharia para Execução de Projeto Integrado de Pavimentação Asfáltica, Drenagem de Águas Pluviais, Sinalização Viária e Passeio Público com Acessibilidade no Perímetro Urbano de Sinop-MT - Jardim Umarama I (Parcial), Comunidade Boa Vista, Setor Industrial Norte (Parcial), Residencial Brasília (Parcial) e Jardim Santa Mônica (Parcial)", em conformidade com a Concorrência Pública n.º 002/2019. **Prazo de Execução:** 180 (cento e oitenta) dias consecutivos com início em 24/01/2023 e término em 22/07/2023 **Prazo de Vigência:** 120 (cento e vinte) dias consecutivos com início em 07/06/2023 e término em 04/10/2023. **Data da Assinatura:** 23/12/2022 **Responsável Jurídico:** Marcelo Henrique Ribeiro OAB/RS 101.945-B **Signatários:** Eduardo Tadeu Andrade de Carvalho pela contratada e Roberto Dorner pela contratante.

1º TERMO ADITIVO AO CONTRATO N.º 138/2022 - Contratante: Prefeitura Municipal de Sinop. **Contratada:** Thiago Berteli Marin Engenharia Ltda., pessoa jurídica inscrita no CNPJ sob o n.º 31.594.383/0001-05, **Objeto:** Prorrogação do Prazo de Execução do Contrato n.º 138/2022, tendo como objeto a "Contratação eventual e futura de empresa especializada para execução dos serviços técnicos profissionais de elaboração, desenvolvimento, atualização e laudos de manutenção de projetos de combate a incêndio e pânico, bem como, suas aprovações em órgãos

competentes e orçamento de obras, para atender a Secretaria Municipal de Educação, Esporte e Cultura", em conformidade com a Concorrência Pública n.º 010/2022. **Prazo de Execução:** 45 (quarenta e cinco) dias consecutivos com início em 27/12/2022 e término em 09/02/2023. **Data da Assinatura:** 23/12/2022 **Responsável Jurídico:** Rodrigo Moreira Goulart OAB/MT n.º 13439-B **Signatários:** Priscila Consani das Mercês Oliveira pela contratada e Roberto Dorner pela contratante.

PREFEITURA MUNICIPAL DE VALE DE SÃO DOMINGOS

A prefeitura Municipal de Vale de São Domingos - MT, com sede na Avenida Tancredo Neves, nº 88, Centro. Torna público para conhecimento dos interessados o **resultado** das seguintes licitações nos termos da Lei 8666/93 e alterações posteriores e Lei 10520: MODALIDADE: Pregão Presencial 24/2022, com objetivo "AQUISIÇÃO DE PRODUTOS QUÍMICOS E REAGENTES PARA O SISTEMA DE ABASTECIMENTO DE ÁGUA PARA CONSUMO HUMANO NO MUNICÍPIO DE VALE DE SÃO DOMINGOS-MT.". Teve como "VENCEDOR", a empresa SAMEN COMERCIO DE PRODUTOS QUIMICOS LTDA-EPP, inscrito no CNPJ: 28.977.441/0001-67, vencedor de todos os itens no valor global de R\$ 379.899,72. Vale de São Domingos - MT, 05 de Janeiro de 2023. EDINALDO FERREIRA DE SANTANA pregoeiro.

PREFEITURA MUNICIPAL DE VILA RICA

PREFEITURA MUNICIPAL DE VILA RICA / MT

RESULTADO

PROCESSO DE LICITAÇÃO Nº 224/2022

PREGÃO ELETRÔNICO Nº 133/2022

Nº DE LICITAÇÃO NO BB: 975822

A Pregoeira Oficial, Srª Cristina Magalhães Castro designada pela Portaria nº. 012/2015, leva ao conhecimento dos interessados o Processo Licitatório 224/2022 na modalidade Pregão Eletrônico 133/2022, cujo objeto é o Registro de Preço para futura e eventual aquisição de material hidráulico para atender as necessidades da Saevir, onde foram declaradas vencedoras as empresas: 3E TERRAPLANAGEM E CONSTRUÇÕES EIRELI ME (29.516.527/0001-55) R\$ 45.500,00
COMERCIAL VANGUARDEIRA EIRELI EPP (10.942.831/0001-36) R \$ 16.051,90
L.A COMERCIO DE MATERIAIS HIDRAULICOS E ELETRICOS LTDA EPP (36.687.087/0001-64) R\$ 14.225,80
SANEFOUR ALMEIDA HIDRAULICA LTDA ME (26.620.282/0001-13) R\$ 15.280,00
VDA SANEAMENTO LTDA ME (43.486.840/0001-19) R\$ 10.047,50
YOU CARE INDUSTRIA E COMERCIO DE EQUIPAMENTO DE MEDICAO E MONITORAMENTO EIRELI EPP (05.766.903/0001-00) R\$ 19.000,00
Os lote 02 (Colar) e 23(tubo) foram cancelado por falta de informação na descrição dos itens. Os lotes 03 (anel), 10(TE), 13(Tarracha), 15(redução), 16(selo), 18(registro), 19(acoplamento), 20(diversos), 21(conjunto conexão), foram fracassados pois o valor ficou acima do estimado no edital. Vila Rica - MT, 05 de Janeiro de 2023. CRISTINA MAGALHÃES CASTRO Pregoeira Oficial Portaria nº 012/2015

PREFEITURA MUNICIPAL DE VILA RICA / MT

EXTRATO DAS ATAS DE REGISTRO DE PREÇOS 001, 002, 003, 004, 005 e 006/2023

PROCESSO LICITATÓRIO Nº 224/2022

PREGÃO ELETRÔNICO Nº 133/2022

DO OBJETO: Registro de Preço para futura e eventual aquisição de material hidráulico para atender as necessidades da Saevir. DO PAGAMENTO: O pagamento será efetuado à CONTRATADA em até 10 (Dez) dias úteis, contados do recebimento dos itens bem como, da nota fiscal devidamente atestada pelo fiscal devidamente designado para esse fim. DATA: Vila Rica/ MT, 05 de Janeiro de 2023. ASSINANTES / VALOR: ABMAEL BORGES DA SILVEIRA - Prefeitura Municipal de Vila Rica - Contratante. 3E TERRAPLANAGEM E CONSTRUÇÕES EIRELI ME (29.516.527/0001-55) - R\$ 45.500,00 - Contratada. COMERCIAL VANGUARDEIRA EIRELI EPP (10.942.831/0001-36) R\$ 16.051,90 - Contratada. L.A COMERCIO DE MATERIAIS HIDRAULICOS E ELETRICOS LTDA EPP (36.687.087/0001-64) R\$ 14.225,80 - Contratada. SANEFOUR ALMEIDA HIDRAULICA LTDA ME (26.620.282/0001-13) R\$ 15.280,00 - Contratada. VDA SANEAMENTO LTDA ME (43.486.840/0001-19) R\$ 10.047,50 - Contratada. YOU CARE INDUSTRIA E COMERCIO DE EQUIPAMENTO DE MEDICAO E MONITORAMENTO EIRELI EPP (05.766.903/0001-00) R\$ 19.000,00 - Contratada.

PODER LEGISLATIVO MUNICIPAL

CÂMARA MUNICIPAL DE ALTO TAQUARI

ERRATA DO DECRETO LEGISLATIVO 139/2023

A Câmara Municipal de Alto Taquari Estado de Mato Grosso vem a público informar a presente errata da publicação do Decreto Legislativo 139/2023, realizada no Diário Oficial do Estado no dia 04 de janeiro de 2023 - pagina

61

ONDE SE LÊ:
ASSESSOR DE COMUNICAÇÃO E TECNOLOGIA

LEIA-SE:
COORDENADOR DE TECNOLOGIA E COMUNICAÇÃO

MÁRCIA ANTÔNIA BUSCARIOL
Presidente da Câmara Municipal

CÂMARA MUNICIPAL DE BRASNORTE

PORTARIA Nº 001/2023 DE 05 DE JANEIRO DE 2023

Nomear Bessy Maria do Nascimento Dias, para o cargo de Secretária Geral da Câmara Municipal de Brasnorte. O Sr. Genival Jesus de Almeida, Presidente da Câmara Municipal de Brasnorte, Estado de Mato Grosso, no uso das atribuições que lhe são conferidas pela Lei Orgânica do Município de Brasnorte e pelo Regimento Interno da Câmara Municipal: Resolve: Art. 1º - Nomear BESSY MARIA DO NASCIMENTO DIAS, portadora da Cédula de Identidade nº 000658362 SSP/MS, devidamente inscrita no CPF sob o nº. 561.719.601-44, para o Cargo em Comissão de Secretária Geral da Câmara Municipal de Brasnorte - MT, sob o Símbolo CC-II. Art. 2º - Esta Portaria entra em vigor na data de sua publicação. Art. 3º - Revogadas as disposições em contrário. Registre-se. Publique-se. Palácio Vereador Wanderlei José Berté, em Brasnorte, Mato Grosso, aos 05 (cinco) dias do mês de Janeiro do ano 2023 (dois mil e vinte e três).

Genival Jesus de Almeida - Presidente da Câmara Municipal

PORTARIA Nº 02/2023 DE 05 DE JANEIRO DE 2023

DISPÕE SOBRE A NOMEAÇÃO DA COMISSÃO PERMANENTE DE LICITAÇÃO (CPL) DA CÂMARA DE VEREADORES DE BRASNORTE-MT PARA O EXERCÍCIO DE 2023. O Sr. Genival Jesus de Almeida, Presidente da Câmara Municipal de Brasnorte, Estado de Mato Grosso, no uso das atribuições que lhe são conferidas pela Lei Orgânica do Município de Brasnorte e pelo Regimento Interno da Câmara Municipal: CONSIDERANDO a necessidade do cumprimento das normas legais que regem os procedimentos licitatórios, primando pela transparência e lisura nas aquisições públicas realizadas pela Câmara de Vereadores de Brasnorte-MT; RESOLVE: Art. 1º - Fica instituída a COMISSÃO PERMANENTE DE LICITAÇÃO (CPL) da Câmara de Vereadores de Brasnorte - MT, para o exercício de 2023, composta pelos seguintes membros, e seus respectivos cargos: Presidente: DEOCLECIO ALVES DE LIMA - Vereador Suplente: GILMAR CELSO GONÇALVES - Vereador. Secretário (a): VERA LÚCIA T. CARVALHO BRAGA - Servidora. Membro: ELIANE DE SOUZA POSSELT CÂNDIDO - Servidora. Membro: DANIELE ANGOLA DA CRUZ - Servidora. Suplente: GRAZIELA ROSSI DOS SANTOS - Servidora. Suplente: VALERIA MASSAROTO - Servidora. PARÁGRAFO ÚNICO - O (a) Presidente e o (a) secretário(a) da Comissão em seus respectivos impedimentos e ausências serão substituídos por integrantes da Comissão, observada a ordem sequencial estabelecida no caput deste artigo. Art. 2º - As decisões da Comissão serão tomadas com a presença de 03 (três) membros, no mínimo, e mediante voto singular de cada um deles. Art. 3º - Esta Portaria entra em vigor na data de sua publicação, revogadas as disposições em contrário. Registre-se. Publique-se. Palácio Vereador Wanderlei José Berté, em Brasnorte, Mato Grosso, aos 05 (cinco) dias do mês de Janeiro do ano 2023 (dois mil e vinte e três).

Genival Jesus de Almeida - Presidente da Câmara Municipal

PORTARIA Nº 03/2023 DE 05 DE JANEIRO DE 2023

Dispõe sobre a nomeação de responsável pelo envio de informações ao Tribunal de Contas do Estado de Mato Grosso, via Sistema APLIC - Auditoria Pública Informatizada de Contas para o exercício 2023. O Sr. Genival Jesus de Almeida, Presidente da Câmara Municipal de Brasnorte, Estado de Mato Grosso, no uso das atribuições que lhe são conferidas pela Lei Orgânica do Município de Brasnorte e pelo Regimento Interno da Câmara Municipal: CONSIDERANDO a necessidade do cumprimento das determinações do TCE-MT. RESOLVE: Art. 1º - Nomear a Servidora VALÉRIA MASSAROTO, brasileira, solteira, portadora do RG nº 6.774.980-4 SSP/PR e CPF nº 031.114.109-94, servidora efetiva no cargo de Contadora, lotada neste órgão, como responsável pelo envio de documentos e tabelas (Cargas mensais e tempestivas) para o TCE-MT, de acordo com o Leiaute do Sistema APLIC, atuando junto à Secretaria Geral da Câmara de Brasnorte. Art. 2º - Esta Portaria entra em vigor na data de sua publicação, revogadas as disposições em contrário. Registre-se. Publique-se. Palácio Vereador Wanderlei José Berté, em Brasnorte, Mato Grosso, aos 05 (cinco) dias do mês de Janeiro do ano 2023 (dois mil e vinte e três).

Genival Jesus de Almeida - Presidente da Câmara Municipal

PORTARIA Nº 04/2023 DE 05 DE JANEIRO DE 2023

Dispõe sobre a nomeação da Comissão Patrimonial da Carga da Câmara de Vereadores de Brasnorte - MT, para o exercício 2023. O Sr. Genival Jesus de Almeida, Presidente da Câmara Municipal de Brasnorte, Estado de Mato Grosso, no uso das atribuições que lhe são conferidas pela Lei Orgânica do Município de Brasnorte e pelo Regimento Interno da Câmara Municipal: CONSIDERANDO a necessidade de zelar pelo patrimônio público. RESOLVE: Art. 1º - Nomeia a Comissão de Avaliação Patrimonial da Carga da Câmara Municipal de Brasnorte para as seguintes tarefas: a) - Atualizar o cadastro de bens móveis e imóveis do Poder Legislativo; b) - Sugerir baixas de bens inservíveis, obsoletos ao serviço; c) - Providenciar o inventário físico e financeiro na conciliação contábil do gerenciamento patrimonial com a finalidade de fechamento do balanço anual; d) - Realizar outras tarefas correlatas ao gerenciamento. Art. 2º - A comissão de avaliação Patrimonial será composta da seguinte maneira: a) - Presidente: GILMAR CELSO GONÇALVES - Vereador. b) - Membro: ELIANE DE SOUZA POSSELT - Servidora. c) - Membro: DANIELE ANGOLA DA CRUZ - Servidora. d) - Suplente: CLARINDA PLEIN ARENHARDT - servidora. Art. 3º - A comissão deverá apresentar até a data de 31 (trinta e um) de Dezembro de 2023, a contar desta data, o inventário físico dos bens patrimoniais da Câmara de Vereadores de Brasnorte. Art. 4º - Esta Portaria entra em vigor na data de sua publicação, revogadas as disposições em contrário. Registre-se. Publique-se. Palácio Vereador Wanderlei José Berté, em Brasnorte, Mato Grosso, aos 05 (cinco) dias do mês de Janeiro do ano 2023 (dois mil e vinte e três).

Genival Jesus de Almeida - Presidente da Câmara Municipal

PORTARIA Nº 05/2023 DE 05 DE JANEIRO DE 2023

Dispõe sobre a nomeação da servidora Bessy Maria do Nascimento Dias para exercer a função de Fiscal de Contratos para o exercício de 2023. O Sr. Genival Jesus de Almeida, Presidente da Câmara Municipal de Brasnorte, Estado de Mato Grosso, no uso das atribuições que lhe são conferidas pela Lei Orgânica do Município de Brasnorte e pelo Regimento Interno da Câmara Municipal: Considerando, o Art. 67 da Lei Federal nº 8.666, de 21 de junho de 1996; Considerando, a necessidade de estabelecer um servidor para fiscalizar cada contrato administrativo deste Poder Legislativo; RESOLVE: Art. 1º - Nomear a servidora BESSY MARIA DO NASCIMENTO DIAS para responder pela gestão, acompanhamento, fiscalização e avaliação da Execução dos Contratos firmados pelo Poder Legislativo no exercício de 2023, nos termos do artigo 67 da Lei nº 8.666/93. Art. 2º - A fiscalização de que trata o artigo 1º deverá ser realizada em cada contrato acompanhado desde sua assinatura até o término de sua vigência. Art. 3º - O desempenho dessa função não causará ônus aos cofres do Poder Legislativo Municipal. Art. 4º - Esta Portaria entra em vigor na data de sua publicação, revogadas as disposições em contrário. Registre-se. Publique-se. Palácio Vereador Wanderlei José Berté, em Brasnorte, Mato Grosso, aos 05 (cinco) dias do mês de Janeiro do ano 2023 (dois mil e vinte e três).

Genival Jesus de Almeida - Presidente da Câmara Municipal

PORTARIA Nº 07/2023 DE 05 DE JANEIRO DE 2023

Dispõe sobre a Nomeação de Responsável pela Alimentação do Sistema GEO-OBRAS/TCE-MT, no âmbito do Poder Legislativo de Brasnorte, Estado de Mato Grosso, para o exercício de 2023. O Sr. Genival Jesus de Almeida, Presidente da Câmara Municipal de Brasnorte, Estado de Mato Grosso, no uso das atribuições que lhe são conferidas pela Lei Orgânica do Município de Brasnorte e pelo Regimento Interno da Câmara Municipal: Considerando, as Instruções Normativas Nº. 006/2011 e Nº. 020/2015 do Tribunal de Contas do Estado de Mato Grosso, RESOLVE: Art. 1º. Nomear a Servidora Graziela Rossi dos Santos, Portadora do CPF Nº. 021.156.281-52, matrícula funcional 64, como responsável pela alimentação de informações do Banco de Dados do sistema GEO-OBRAS/TCE-MT. Art. 2º. Ao responsável pela alimentação do Sistema GEO-OBRAS compete manter Alimentado o banco de dados do sistema de GEO-OBRAS e enviar informações solicitadas pelo sistema, cumprindo prazo legal disposto nas Resoluções Normativas Nº. 006/2011 e Nº. 020/2015 do Tribunal de Contas do Estado de Mato Grosso e alterações. Art. 3º. Esta Portaria entrará em vigor na data de sua publicação, revogadas as disposições em contrário. Registre-se. Publique-se. Palácio Vereador Wanderlei José Berté, em Brasnorte, Mato Grosso, aos 05 (cinco) dias do mês de Janeiro do ano 2023 (dois mil e vinte e três).

Genival Jesus de Almeida - Presidente da Câmara Municipal

PORTARIA Nº 009/2023 DE 05 DE JANEIRO DE 2023

Nomear GENILSON DALL AGNOL, para o cargo de Assessor de Imprensa da Câmara Municipal de Brasnorte. O Sr. Genival Jesus de Almeida, Presidente da Câmara Municipal de Brasnorte, Estado de Mato Grosso, no uso das atribuições que lhe são conferidas pela Lei Orgânica do Município de Brasnorte e pelo Regimento Interno da Câmara Municipal: Resolve: Art. 1º - Nomear GENILSON DALL AGNOL, Jornalista cadastrado no Sistema de Registro Profissional sob o nº 2339/DRT-MT, portador da Cédula de Identidade nº 1838267-3 SSP/MT, devidamente inscrito no CPF sob o nº 020.170.361-02, para o Cargo em Comissão de Assessor de Imprensa da Câmara Municipal de Brasnorte - MT, sob o Símbolo CC-IV. Art. 2º - Esta Portaria entra em vigor na data de sua publicação. Art. 3º - Revogadas as disposições em contrário. Registre-se. Publique-se. Palácio Vereador Wanderlei José Berté, em Brasnorte, Mato Grosso, aos 05 (cinco) dias do mês de Janeiro do ano 2023 (dois mil e vinte e três).

Genival Jesus de Almeida - Presidente da Câmara Municipal

mt.gov.br

f /GovernodeMatoGrosso

t govmatogrosso

o govmatogrosso



RESPEITE A PIRACEMA. PESCAR FORA DE ÉPOCA É CRIME AMBIENTAL.

Crédito: Marcos Vergueiro (Secom)

Quem preserva a reprodução dos peixes evita prejuízo na natureza, na sociedade e no bolso.

Multa de R\$ 1.000 a R\$ 100 mil

Acréscimo de R\$ 20 por kg de peixe

Prisão de 1 a 3 anos

▶ PERÍODO PROIBITIVO:
OUTUBRO DE 2022 A FEVEREIRO DE 2023.

Denuncie: 0800-065-3838



Governo de
**Mato
Grosso**

TERCEIROS

UTIDA AVIAÇÃO AGRÍCOLA LTDA, CNPJ: 41809363/0001-50, torna público que requereu junto a SECRETARIA DE ESTADO DE MEIO AMBIENTE DE MATO GROSSO - SEMA/MT, a **Licença Prévia, Licença de Instalação e Licença de Operação**, para a atividade de **Posto de Abastecimento de Combustíveis Aéreo**, localizada na rodovia BR 364 KM 915, S/N, Zona Rural, Fazenda Três Marcos, município de Campo Novo do Parecis, estado de Mato Grosso.

JUNIOR MASANOBU UTIDA E OUTROS, CPF: 365.484.999-72, torna público que requereu junto a SECRETARIA DE ESTADO DE MEIO AMBIENTE DE MATO GROSSO - SEMA/MT, a **ampliação de Licença Prévia e Licença de Instalação e renovação e ampliação da Licença de Operação**, para a atividade de **Posto de Abastecimento de Combustíveis Aéreo**, localizada na rodovia BR 364 KM 915, S/N, Zona Rural, Fazenda Três Marcos, município de Campo Novo do Parecis, estado de Mato Grosso.

O Contribuinte, José Ricardo Selmi Guiss, inscrito no CPF sob o nº 125.666.648-38, proprietário da FAZENDA RIBEIRÃO BONITO GLEBA GROTÃO, inscrita na inscrição estadual nº 13.353.534-7, localizada na Rodovia Margem esquerda da Br 158, sn, Zona Rural, no município de Ribeirão Cascalheira -MT. Comunica o Extravio de 01 (um) Bloco de Nota Fiscal Mod. 1 e 1A com a numeração de 1401 a 1425, AIDF-e nº 772886, Conforme Boletim de Ocorrência nº 2022.357523. "

SCHEFFER & CIA LTDA, CNPJ nº: 04.733.767/0029-81, torna público que requereu a Secretaria de Estado de Meio Ambiente - SEMA/MT o pedido de **Alteração de Outorga de Direito de Uso de Água Subterrânea - Alteração de Vazão - Processo nº 295187/2019**, para finalidade de **Outros Usos e vazão** pretendida para o **PT 01 de 198,678 m³/dia** localizado na Fazenda Sanga Funda, Rodovia BR-364, KM 1164, Zona Rural, no Município de Sapezal/MT, nas Coordenadas Geográficas: **PT 01 13°03'57,70" S / 58°42'22,39" O**.

CLAUDIR ROQUE GIACOMELLI, devidamente inscrito no **CPF sob o nº 681.938.079-87** e Cédula de Identidade RG 13/R.2.528.112 SSP/SC, torna público que requereu junto à SEMA-MT (Secretaria Estadual do Meio Ambiente de Mato Grosso), LF - LICENÇA FLORESTAL e PMFS - PLANO DE MANEJO FLORESTAL SUSTENTÁVEL a ser implantado na Fazenda LM Agropecuária III e IV, CAR Nº MT66072/2018, no Município de Apicás- MT.

ELEKENES ALVES MOURA 78818818104, CNPJ: 12.842.835/0001-78, torna público que requereu junto Secretaria Municipal de Meio Ambiente de Tangará da Serra-MT (SEMMEA), as Licenças Ambientais LP, LI e LO para a atividade de serviços de manutenção e reparação mecânica de veículos automotores, situada no endereço Rua Celso Rosa de Lima, 352 N, Centro, Tangará da Serra-MT. **RT: Karin Prestes, CREAMT 027300, Contato: (65) 99946-4899.**

MADEIREIRA ZUBLER LTDA, situada à Rua Dez, S/Nº, Residencial Lisboa, Sinop-MT, portadora CNPJ Nº 20.100.166/0001-97, torna a público que requereu junto a SEMA-MT, a **AMPLIAÇÃO DA ATIVIDADE** para Licença Prévia (LP), Licença de Instalação (LI) e Licença de Operação (LO) , para a atividade de **SERRARIA COM DESDOBRAMENTO DE MADEIRA E PICADOR FLORESTAL**. Não foi determinado estudo de impacto ambiental.

EM INDÚSTRIA E COMÉRCIO DE MADEIRAS EIRELI, situada às Margens da BR-163, S/Nº, KM 931 - Setor Industrial, Itaúba-MT, portadora CNPJ Nº 15.302.028/0001-50, torna a público que requereu junto a SEMA-MT, a **Renovação da Licença de Operação (LO)** , para a atividade de **SERRARIA COM DESDOBRAMENTO DE MADEIRA E SERRARIA SEM DESDOBRAMENTO DE MADEIRAS (BENEFICIAMENTO DE MADEIRAS)**. Não foi determinado estudo de impacto ambiental.

Ofício Circular Consad nº 01/2023: EDITAL DE CONVOCAÇÃO DA ASSEMBLEIA GERAL ORDINÁRIA DA COOPERATIVA DE MINERAÇÃO DOS GARIMPEIROS DE PONTES E LACERDA - COMPEL CNPJ: Nº 25.252.467/0001-50 NIRE: 51400010099

O presidente do Conselho Administrativo da **COOPERATIVA DE MINERAÇÃO DOS GARIMPEIROS DE PONTES E LACERDA - COMPEL**, no uso das atribuições que lhe confere pelo artigo 50, alínea "b" do Estatuto Social, convoca os associados, que nesta data são em número de 66 (sessenta e seis) em condições de votar, para se reunirem em Assembleia Geral Ordinária, na modalidade **PRESENCIAL**, a realizar-se de acordo com os indicativos abaixo:

DATA: 11/03/2023

LOCAL: Avenida Marechal Rondon, nº 2.633, bairro Jardim Bela Vista, CEP 78.250-000, Pontes e Lacerda-MT. (Sede administrativa da cooperativa).
HORÁRIO - Às 7h00min, em primeira convocação, com a presença de 2/3 dos cooperados com direito a voto; às 8h00min, em segunda convocação, com a presença de metade mais um dos cooperados com direito a voto e às 9h00min, em terceira e última convocação, com a presença de no mínimo 10 (dez) cooperados com direito a voto.

ORDEM DO DIA:

I - Prestação de contas dos órgãos de Administração acompanhada de parecer do Conselho Fiscal relativas ao exercício de 2022.

1. Relatório de Gestão;
 2. Balanço Patrimonial;
 3. Demonstrativo das sobras ou perdas decorrentes da insuficiência das contribuições para a cobertura os dispêndios da sociedade;
 4. Parecer do Conselho Fiscal;
 5. Plano de atividade da Cooperativa para o exercício seguinte.
- II - Destinação das sobras apuradas ou rateio das perdas, deduzindo-se, no primeiro caso, as parcelas para os fundos obrigatórios.

Pontes e Lacerda-MT, 04 de janeiro de 2023.

João Flávio Alves Martos
Presidente do Conselho Administrativo

REDEX AEROAGRICOLA LTDA, CNPJ nº 19.911.298/0001-10, torna público que Requereu junto a Secretaria Estadual de Meio Ambiente - SEMA, a **LICENÇA AMBIENTAL SIMPLIFICADA - LAS**, para a atividade de "Pátio de Descontaminação", na cidade de Querência/MT - Projeta Engenharia (66) 98115-2132.

MRV PRIME INCORPORAÇÕES MATO GROSSO DO SUL LTDA - CNPJ: 34.353.654/0001-10, situado na Avenida Eduardo Elias Zahran, nº 580, Jardim Paulista, CEP 79.050-000 em Campo Grande - MS, torna público que requereu a Secretaria de Estado do Meio Ambiente de Mato Grosso (SEMA), em conformidade com o termo de referência padrão N°14 CADASTRO de um poço tubular de 100 metros de profundidade PT-01: 15°33'00.27"S e 56°05'52.30"O. Com finalidade de atender canteiro de obras localizado na Área "A" desdobrada, Rodovia Arquiteto Hélder Cândia, nº 198, Loteamento Chácara São João, Bairro A.E.U - Área de Expansão Urbana, no Condomínio Chapada das Brisas em Cuiabá - MT.

EDITAL DE CONVOCAÇÃO

A COOPERMOTOS - Cooperativa Mista dos Motofretistas e Motociclistas do Estado de Mato Grosso, Pessoa Jurídica inscrita no CNPJ sob nº: 06.285.231/0001-75, através de seu presidente Sr. Jerônimo Rodrigues, no uso de suas atribuições convoca vossa senhoria conforme artigo 29 do Presente estatuto, para Assembleia Geral Extraordinária dia 14/01/2023 às 14h00m horas em primeira e as 14h30m em segunda e última chamada, que será realizada na Rua Doutor Cássio Veiga de Sá, S/N. Sala: 06-A subsolo: Terminal Rodoviário de Cuiabá - Alvorada. CEP 78048-610 - Cuiabá/MT. Para deliberar sobre a seguinte pauta: Prestação de Contas e aprovação do balanço Geral, Parecer do Conselho Fiscal Quadrênio 2019-2022 e Eleição e posse dos Membros da Diretoria Administrativa Quadrênio 2023-2026 e Conselho Fiscal.

Jerônimo Rodrigues
Presidente

Endereço: Rua Doutor Cássio Veiga de Sá, S/N. Sala: 06-A subsol:
Rodoviária de Cuiabá - Alvorada. CEP 78048-610 - Cuiabá/MT. Inscrição
Municipal 85084

Email: admcoopermotos@gmail.com

EDITAL DE CONVOCAÇÃO

Ficam convocados todos os interessados, para a realização da Assembleia Geral de Constituição do INSTITUTO CUIABANO DE DESENVOLVIMENTO ECONOMICO E SOCIAL, aprovação de Estatuto Social, Eleição e posse da Primeira Diretoria a realizar-se sito à Rua Américo Salgado, nº 1765 B, bairro Quilombo, Cuiabá-MT, CEP 78045-055 no próximo dia 17/01/2023, a convocação dar-se-á às 17:00 horas em primeira convocação e as 17:30 horas em segunda convocação com qualquer quórum dos presentes, onde

instalar-se-á a Assembleia para deliberar sobre a seguinte ORDEM DO DIA:

- 1ª - Constituição do Instituto Cuiabano de Desenvolvimento Econômico e Social;
- 2ª - Apreciação e aprovação de Estatuto Social;
- 3ª - Eleição e posse para os órgãos dirigentes da Associação;
- 4ª - Assuntos Gerais, pertinentes à constituição do Instituto;

Cuiabá - MT, 05 de janeiro de 2023.

LARISSA DE SOUZA DE OLIVEIRA
CPF 024.405.691-94
Comissão Organizadora

Inscrito no CNPJ: 46.071.331/0001-13, empresa TRANS-RECICLA PESSETTO LTDA torna público que requerer junto a SEMMA- Secretária municipal de Meio Ambiente a licença prévia (LP), licença de instalação (LI) e licença de operação (LO), tendo como atividade Comércio Atacadista de Resíduos e Sucatas Metálicos, atividade passivo de poluir o meio ambiente.

CONVOCAÇÃO (FAZ)

O Presidente da **AEIAP/MT** - Associação Estadual e Intermunicipal dos Aposentados e Pensionistas de Mato Grosso, Senhor Silvino da Costa Monteiro. CONVOCA a todos os membros e amigos da AEIAP para uma reunião extraordinária que se realizara no dia 15/01/2023 às 8 horas na sede provisória da **AEIAP/MT**, Rua dos Bandeirantes, nº 80, Centro Norte, em Cuiabá/MT. Para tratar dos seguintes assuntos:

- 1 - Troca do Vice Presidente da AEIAP/MT;
- 2 - Troca do Presidente de Honra da AEIAP/MT;
- 3 - Alteração do desconto da mensalidade de 2% para ½% do salário.

Silvino da Costa Monteiro.*
Diretor Presidente da AEIAP/MT

Comércio e Indústria de Água Mineral Sapoti Ltda, CNPJ nº 10.400.169/0001-92, torna público que requereu junto a SEMA/MT, a renovação da Licença de Operação para extração e envase de água mineral, fonte localizada no Sítio das Águas (CAR MT 149040/2018), zona rural do município de Chapada dos Guimarães-MT. Coordenadas geográficas Latitude: 15°27'39,76"S e longitude: 55°35'37,05"O.

Lorindo Inácio Burg, brasileiro, casado, detentor do CPF: 162.588.869-49, inscrito na cédula de identidade RG: 2676425-3 SEJSP-MT, residente e domiciliado na Avenida dos Pioneiros, nº 1431, Centro, município de Brasnorte-MT. Torna público que requereu ao **Departamento de Meio Ambiente Municipal (DEMAM)** - Prefeitura de Brasnorte. Licenciamento Ambiental, **Licença Prévia - LP, Licença de Instalação - LI e Licença de Operação - LO**, para rede de transmissão de energia elétrica de 34,5 KV.

DISPENSA DE LICITAÇÃO Nº 002/2023 RATIFICAÇÃO

O Prefeito Municipal de Lucas do Rio Verde, Sr. Miguel Vaz Ribeiro, torna público que tendo concordado com a justificativa da Secretaria Demandante e o Parecer Jurídico apresentado pela Procuradoria-Geral do Município, no processo de Dispensa de licitação para contratação de empresa especializada para realizar pavimentação asfáltica, sinalização viária e passeio público com acessibilidade visando propiciar maior mobilidade urbana, conforme contrato de repasse nº 858420/2017/CAIXA, com a empresa ILHA EMPREENDEMENTOS LTDA, CNPJ nº 14.209.372/0001-37, no valor estimado de R\$ 242.429,83 (duzentos e quarenta e dois mil quatrocentos e vinte e nove reais e oitenta e três centavos). Onde formulou-se expediente de Dispensa de Licitação com fulcro nas disposições do caput do art. 24, inciso XI da Lei 8.666/93, RATIFICA a justificativa apresentada e autoriza a contratação da mesma. Lucas do Rio Verde-MT, 05 de janeiro de 2023. Miguel Vaz Ribeiro Prefeito Municipal.

WESLEY EDESIO DE ARRUDA - CPF 042.366.891-97, torna público que requereu a Secretaria Municipal de Várzea Grande - **SEMMADERS/ VG**, a **Licença Especial** para a Festa **NOITE DA EXPLOSAÇÃO**, no **Clube das Mangueiras ao Lado da Univag**, dia 28/01/2023. Avenida Paraná, S/ nº - Várzea Grande - MT.

PEDRO LUIZ VILELA PEREIRA, CPF: 029.569.021-64, torna público que requereu a SEMA - MT, a Licença de Operação Pesquisa Mineral (LOPM), para amostragem de grande volume de Minério de Ouro, Processo ANM 866.007/2021, numa área de 9,0 hectares, no local denominado Estância Margarida Martins. Zona Rural, Município de Nossa Senhora do Livramento - MT.

REDEX AEROAGRICOLA LTDA, CNPJ nº 19.911.298/0001-10, torna público que Requereu junto a Secretaria Estadual de Meio Ambiente - SEMA, a LICENÇA PRÉVIA, LICENÇA DE INSTALAÇÃO E LICENÇA DE OPERAÇÃO, para a atividade de "POSTO DE ABASTECIMENTO - PA", na cidade de Querência/MT - Projeta Engenharia (66) 98115-2132.

A empresa **M V GONÇALVES EIRELI**, nome fantasia **Auto Posto Concórdia**, inscrita no CNPJ 37.066.899/0001-55, torna público que requereu junto a Secretaria de Estado de Meio Ambiente - **SEMA/MT**, a LICENÇA DE OPERAÇÃO para atividades de Comércio varejista de combustíveis para veículos automotores; serviço de lavagem, lubrificação e polimento de veículos automotores e serviços de instalação manutenção e reparação de acessórios para veículos automotores (troca de óleo) a ser instalado no perímetro urbano do município de Paranatinga/MT.

UBIRAJARA TADEU LEITE DOS SANTOS 01577987128, CNPJ nº 48.594.547/0001-99, torna público que requereu a Secretaria Municipal de Meio Ambiente - SEMMEA do município de Tangará da Serra, a LP, LI e LO para a atividades de funilaria, sito a R 68-B, nº 416, Setor W, Quadra 21, Lote 18, Jardim Esmeralda, CEP 78.305-131, Tangará da Serra/MT.

CONSELHO REGIONAL DE ECONOMIA - 14ª REGIÃO- MT EXTRATO DE ADESÃO

CORECON-MT X BANCO DO BRASIL - CNPJ: 00.000/0001-91
Objeto: Adesão serviços de cobrança e pagamento de salário (AG: 3325-1 - C.C: 465062-X - Convênios: 00157786 17 027, 00157786 18 019 e AG: 3834-2 - C.C: 1465062-2 - Convênios: 01640010 17 019, 01640010 17 027, 01640010 17 035 e 300782223) - Da Vigência - 26/12/2026 a 25/12/2023.

SERVIÇO DE APOIO ÀS MICRO E PEQUENAS EMPRESAS NO ESTADO DE MATO GROSSO AVISO DE LICITACAO - PREGAO ELETRONICO 001/2023

O SEBRAE/MT, através de seu Pregoeiro e Equipe de Apoio com amparo no Regulamento de Licitações e Contratos do Sistema SEBRAE (Resolução CDN nº 213 de 18 de maio de 2011, alterado pela Resolução CDN nº 391/2021, Lei Complementar nº 123/06, recepcionada no âmbito do Sistema SEBRAE pela CDN 294/18 e demais legislações pertinentes, torna público a LICITAÇÃO-SOB A MODALIDADE PREGÃO ELETRONICO, TIPO MAIOR PERCENTUAL DE DESCONTO sob a taxa de administração, com data de abertura para 16/01/2023 às 15h00 - HORÁRIO BRASÍLIA para REGISTRO DE PREÇOS para Contratação Futura e Eventual de pessoa jurídica especializada para assessoramento, planejamento, organização, operacionalização e apoio as missões técnicas internacionais do SEBRAE/MT, em regime de não exclusividade, conforme especificações e exigência estabelecidas no Edital e seus anexos. Edital disponível no endereço www.licitanet.com.br e www.scf3.sebrae.com.br/portalfcf. Cuiabá, 05 de Janeiro de 2023. Zaira de Melo Pereira - Pregoeira.

JOÃO FAI NEVES, CPF no 324.866.779-68, torna público, que requereu junto a SEMA/MT, a emissão da Licença Florestal - LF, da propriedade denominada de Fazenda Jovan I e II, para o desenvolvimento da Atividade de Manejo Florestal Sustentável, no município de Cotriguaçu/MT, e não foi desenvolvido estudo de impacto ambiental.

ESPÓLIO DE ELIO SCHUSTER, CPF no 139.598.169-87, torna público, que requereu junto a SEMA/MT, a emissão da Licença Florestal - LF, da propriedade denominada de Fazenda Paraná, para o desenvolvimento da Atividade de Manejo Florestal Sustentável, no município de Cotriguaçu/MT, e não foi desenvolvido estudo de impacto ambiental.

OLDIR ANTONIO MAZZOCHIO, CPF no 195.448.809-25, torna público, que requereu junto a SEMA/MT, a emissão da Licença Florestal - LF, da propriedade denominada de Fazenda Guaraciaba, para o desenvolvimento da Atividade de Manejo Florestal Sustentável, no município de Cotriguaçu/MT, e não foi desenvolvido estudo de impacto ambiental.

Serviço Social do Comércio SESC/AR/MT, inscrito no CNPJ: 03.658.968/0001-06, torna público que requereu à Secretaria Municipal de Meio Ambiente de Rondonópolis - **SEMMA** a Licença Ambiental - Modalidade: (Licença de Localização, Licença Prévia, Licença de Instalação e Licença de Operação), para atividade de Construção de Estabelecimento de Ensino - Obra Institucional, endereço: Rua Alameda dos Cravos Lei 1200, S/N, Quadra 203, lote 1/32, bairro loteamento Parque Sagrada Família, município de Rondonópolis-MT.

Santiago Barbearia e Lava Car Ltda, inscrito no CNPJ: 33.228.386/0001-42, torna público que requereu à Secretaria Municipal de Meio Ambiente e Desenvolvimento Urbano - **SMADESS** a Licença Ambiental - Modalidade: Adequação Ambiental (LP, LI e LO), para atividade de Serviços de lavagem, lubrificação e polimento de veículos automotores, endereço: Av. Mario Palma, nº250, Jardim Mariana município de Cuiabá-MT.

Walter Borelli Polzi, inscrito no CPF: 948.997.119- 72, torna público que requereu à Secretaria Municipal de Meio Ambiente e Desenvolvimento Urbano - **SMADESS** a Licença Ambiental - Modalidade: Adequação Ambiental (LP, LI e LO), para atividade de Salas Comerciais, endereço: Rod. Emanuel Pinheiro, esquina com Ruas 01 e 08, lotes 11 e 12 da quadra 2 Parque Residencial das Nações Indígenas Cuiabá-MT.

EDINEI VAIANDT PIOVEZAN, portador do CPF **651.979.171-72** torna-se público que requereu a Secretaria de Estado de Meio Ambiente SEMA/MT a renovação da licença de operação Nº **315020/2017**, para atividade de avicultura de corte localizada na Fazenda São Sebastião, zona rural, no município de Nova Marilândia - MT.

ASPLEMAT Publicações 65 3365-0800

H-JET MAQUINAS E EQUIPAMENTOS LTDA, CNPJ sob o nº 26.546.028/0001-12, torna público que requereu junto a Superintendência de Recursos Hídricos (SURH) da Secretaria de Estado de Meio Ambiente do Mato Grosso (SEMA-MT), em conformidade com os Termos de Referência

Padrão nº 01/SURH/SEMA/MT e 04/SURH/SEMA/MT, a Outorga de Direito de Uso de Água Subterrânea de um (01) poço tubular, localizado na Rua Maranhão, nº 01, CEP 78.158-002, bairro Jardim dos Estados, município de Várzea Grande, Mato Grosso.

ASPLEMAT Publicações 65 3365-0800

LADI DA SILVA & CIA LTDA - ME, CNPJ 09.409.877/0001-05, localizada na AV. DOS JACARANDAS nº 165, bairro: JARDIM JACARANDAS torna público que requereu a SECRETARIA MUNICIPAL DE MEIO AMBIENTE E DESENVOLVIMENTO SUSTENTAVEL, Renovação da Licença de Operação (LO) para atividades de oficina mecânica, instalada em Sinop - MT. Não foi determinado EIA/RIMA.

R. W. LOUREIRO E M. DA C. MEDEIROS JUNIOR LTDA, inscrito no CNPJ: 46.299.420/0001-11, torna público que requereu Secretaria Municipal de Desenvolvimento Econômico, Meio Ambiente e Turismo, as Licenças Ambientais Prévia, Instalação e Operação para a atividade "Atividade Odontológica", situado à Av. dos Jequitibás, nº 695, Bairro Centro, Guarantã do Norte-MT. ENGESAM Soluções Ambientais (66) 99240-6009.

Comercio De Alimentos Santa Helena LTDA EPP, CNPJ 13.617.688/0001-03 torna público que requereu à Secretaria de Meio Ambiente e Desenvolvimento Urbano, **SMADES** de Cuiabá, a Licença de Localização, Licença Prévia e Licença de Instalação como atividade principal **SALAS COMERCIAIS**, Localizada na Rua 900, Lote 06, Quadra 17, Cuiabá-MT, Bairro Jardim Imperial, Cuiaba-MT

EXTRAVIO DE DOCUMENTOS

AGRO NORTE PESQUISA E SEMENTES SUL LTDA inscrita sob o CNPJ 27.119.516/0001-06 localizada na cidade de Sinop/MT, representada por seu administrador Angelo Carlos Maronezzi, vem por meio deste comunicar o extravio de um livro fiscal. Trata-se do livro modelo n.6, registro de utilização de documentos fiscais e termos de ocorrências nº de ordem 01, o livro foi aberto na data de 22/02/2017, em nome da empresa AGRO NORTE PESQUISA E SEMENTES SUL LTDA, IE 13.673.034-5, CNPJ 27.119.516/0001-06, registro na junta 51201543542, a autenticação do termo de abertura do livro foi realizada em 15/05/2017, pela exatoria estadual de Sinop/MT. No livro constam 02 registros de ocorrência, sendo: Registro 01: Declaração de guarda de livros fiscais em 22/02/2017 - declaramos que o livro ficou sob a guarda do contabilista Mabilete Contabilidade. Registro 02: Termo de opção de realização de operação/ prestação com diferimento do ICMS na data de 02/03/2018 - o contribuinte efetuou as operações /prestações com os produtos arroz em casca, milho em grão, feijão em grão e soja batida, para os quais o ICMS/MT, faculta o diferimento do imposto. Sem mais.

ISSO É ROTINA PRA VOCÊ.

ÁGUA PARADA, PRA DENGUE, TAMBÉM.

CERTOS HÁBITOS SÃO ROTINA PRA GENTE. MAS POR QUE COMBATER A DENGUE AINDA NÃO?

Faça do combate à Dengue uma rotina. Só assim será possível eliminar esse perigo.

A DENGUE MATA.
MUDAR SUA ROTINA É CUIDAR DA SUA FAMÍLIA.

- Vire garrafas de cabeça para baixo
- Elimine água em vasos de flores
- Troque sempre a água do seu pet
- Limpe e tampe bem a caixa d'água
- Mantenha calhas secas e limpas
- Mantenha piscinas limpas

Governo de Mato Grosso



Governo do Estado de Mato Grosso
Secretaria de Estado de Planejamento e Gestão

**SUPERINTENDÊNCIA DA IMPRENSA OFICIAL DO
ESTADO DE MATO GROSSO**

CENTRO POLÍTICO ADMINISTRATIVO
Rua Júlio Domingos de Campos
CEP 78050-970 - Cuiabá - Mato Grosso
CNPJ(MF) 03.507.415/0004-97

www.iomat.mt.gov.br
Acesse o portal E-Mato Grosso
www.mt.gov.br

ORIENTAÇÃO PARA PUBLICAÇÃO

De acordo com a Instrução Normativa nº 005/2008 do Diário Oficial de 27 de maio de 2008, as matérias deverão ser enviadas pelo sistema IOMATNET e no balcão da IOMAT, pessoalmente, em Pen Drive, CD-ROM ou através do correio eletrônico, publica@iomat.mt.gov.br, até as 16:00hs.

Os arquivos deverão ser em extensão .rtf, .doc ou .docx

ATENDIMENTO EXTERNO

De acordo com a Portaria nº 030/2019/SEPLAG do Diário Oficial de 05 de Abril de 2019, o atendimento é de Segunda à Sexta-feira, das 08:00hs às 12:00hs e 13:00hs às 17:00hs.

(65) 3613-8000

HINO NACIONAL

Letra de Joaquim Osório Duque Estrada e música de Francisco Manoel da Silva

Ouviram do Ipiranga as margens plácidas
De um povo heróico o brado retumbante,
E o sol da Liberdade, em raios fúlgidos,
Brilhou no céu da Pátria nesse instante.

Se o penhor dessa igualdade
Conseguimos conquistar com braço forte,
Em teu seio, ó Liberdade,
Desafia o nosso peito a própria morte!

Ó Pátria amada, Idolatrada, Salve! Salve!

Brasil, um sonho intenso, um raio vívido
De amor e de esperança à terra desce,
Se em teu formoso céu, risonho e límpido,
A imagem do Cruzeiro resplandece.

Gigante pela própria natureza,
És belo, és forte, impávido colosso,
E o teu futuro espelha essa grandeza

Terra adorada, Entre outras mil,
És tu, Brasil, Ó Pátria amada!
Dos filhos deste solo és mãe gentil,
Pátria amada, Brasil!

Deitado eternamente em berço esplêndido,
Ao som do mar e à luz do céu profundo,
Fulguras, ó Brasil, florão da América,
Iluminado ao sol do Novo Mundo!

Do que a terra mais garrida
Teus risonhos, lindos campos têm mais flores;
"Nossos bosques têm mais vida",
"Nossa vida" no teu seio "mais amores".

Ó Pátria amada, Idolatrada, Salve! Salve!

Brasil, de amor eterno seja símbolo
O lábaro que ostentas estrelado,
E diga o verde-louro desta fâmula
Paz no futuro e glória no passado.

Mas, se ergues da justiça a clava forte,
Verás que um filho teu não foge à luta,
Nem teme, quem te adora, a própria morte!

Terra adorada Entre outras mil,
És tu, Brasil, Ó Pátria amada!

Dos filhos deste solo és mãe gentil,
Pátria amada,
Brasil!

HINO DE MATO GROSSO

Decreto Nº 208 de 05 de setembro de 1983

Letra de Dom Francisco de Aquino Corrêa e música do maestro Emílio Heine

Limitando, qual novo colosso,
O ocidente do imenso Brasil,
Eis aqui, sempre em flor, Mato Grosso,
Nosso berço glorioso e gentil!

Eis a terra das minas faiscantes,
Eldorado como outros não há
Que o valor de imortais bandeirantes
Conquistou ao feroz Paiaguás!

Salve, terra de amor, terra do ouro,
Que sonhara Moreira Cabral!
Chova o céu dos seus dons o tesouro
Sobre ti, bela terra natal!

Terra noiva do Sol! Linda terra!
A quem lá, do teu céu todo azul,
Beija, ardente, o astro louro, na serra
E abençoa o Cruzeiro do Sul!

No teu verde planalto escampado,
E nos teus pantanais como o mar,
Vive solto aos milhões, o teu gado,
Em mimosas pastagens sem par!

Salve, terra de amor, terra do ouro,
Que sonhara Moreira Cabral!
Chova o céu dos seus dons o tesouro
Sobre ti, bela terra natal!

Hévea fina, erva-mate preciosa,
Palmas mil, são teus ricos florões;
E da fauna e da flora o índio goza,
A opulência em teus virgens sertões.

O diamante sorri nas grupiarias
Dos teus rios que jorram, a flux.
A hulha branca das águas tão claras,
Em cascatas de força e de luz!

Salve, terra de amor, terra do ouro,
Que sonhara Moreira Cabral!
Chova o céu dos seus dons o tesouro
Sobre ti, bela terra natal!

Dos teus bravos a glória se expande
De Dourados até Corumbá,
O ouro deu-te renome tão grande,
Porém mais nosso amor te dará!

Ouve, pois, nossas juras solenes
De fazermos em paz e união,
Teu progresso imortal como a fênix
Que ainda timbra o teu nobre brasão!

Salve, terra de amor, terra de ouro,
Que sonhara Moreira Cabral!
Chova o céu dos seus dons o tesouro
Sobre ti, bela terra natal!

HINO À BANDEIRA DE MATO GROSSO

Letra e música dos autores: Abel Santos Anjos Filho, Tânia Domingas do Nascimento e Hudson C. Rocha

"Uma radiante estrela exalta o céu anil
Fulgura na imensidão do meu Brasil
Constelação de áurea cultura e glórias mil
Do bravo heróico bandeirante varonil
Que descobrindo a extensa mata sobranceira
Do Centro Oeste, imensa gleba brasileira
Trouxe esperança à juventude altaneira
Delimitando a esfera verde da bandeira.

Erga aos céus oh! estandarte
De amor e união
Mato Grosso feliz
Do Brasil é o verde coração.
Belo pendão que ostenta o branco da pureza
Losango lar da paz e feminil grandeza.
Teu manto azul é o céu que encobre a natureza
De um Mato Grosso emoldurado de beleza.

No céu estampas o matiz patriarcal
E ao Sol fulguras belo esplêndido ideal
Na Terra semeando a paz universal
Para colhermos um futuro sem igual.
Erga aos céus oh! estandarte
De amor e união
Mato Grosso feliz
Do Brasil é o verde coração".