

DIÁRIO OFICIAL



do Estado de Mato Grosso ANO CXXXII - CUIABÁ - sexta-feira - 13 de Janeiro de 2023 Nº 28.416

PODER EXECUTIVO

LEI COMPLEMENTAR

LEI COMPLEMENTAR Nº 755, DE 12 DE JANEIRO DE 2023.

Autor: Poder Executivo

Altera e acrescenta dispositivos da Lei Complementar nº 04, de 15 de outubro de 1990, da Lei Complementar nº 111, de 1º de julho de 2002, da Lei Complementar nº 266, de 29 de dezembro de 2006, da Lei Complementar nº 600, de 19 de dezembro de 2017, da Lei Complementar nº 662, de 14 de maio de 2020, e dá outras providências.

A ASSEMBLEIA LEGISLATIVA DO ESTADO DE MATO GROSSO, tendo em vista o que dispõe o art. 45 da Constituição Estadual, aprova e o Governador do Estado sanciona a seguinte Lei Complementar:

Art. 1º Fica alterado o art. 64 da Lei Complementar nº 04, de 15 de outubro de 1990, que passa a vigorar com a seguinte redação:

“Art. 64 No caso de ausência injustificada ao serviço ou não cumprimento da jornada de trabalho diária, será descontada:

I - a remuneração do dia em que não comparecer ao serviço sem motivo legal;

II - a parcela de remuneração diária, proporcional, em horas ou minutos, à jornada de trabalho não cumprida por motivo de atrasos, saídas antecipadas e demais ausências ao serviço sem motivo legal.”

Art. 2º Fica alterado o § 2º e acrescentado o § 6º ao art. 15 da Lei Complementar nº 266, de 29 de dezembro de 2006, com a seguinte redação:

“Art. 15 (...)

(...)

§ 2º Os percentuais de acréscimo pela ocupação de cargos em comissão ou função de confiança possuem natureza indenizatória e não se incorporam ao subsídio mensal, nem são auferidos nas situações de disponibilidade, cessão e aposentadoria.

(...)

§ 6º O percentual de acréscimo pela ocupação de cargo em comissão ou função de confiança será considerada para os direitos previstos:

I - nos arts. 83, 124 e 129, I, IV, VI, VII, alíneas “a”, “b”, “c”, “d”, “h” do VIII, IX e X da Lei Complementar nº 04, de 15 de outubro de 1990, e;

II - nos arts. 94, 95, §1º, I, III, IV, V, VI, VII e 138 da Lei Complementar nº 555, de 29 de dezembro de 2014.”

Art. 3º Ficam acrescentados os incisos XIX, XX e XXI ao art. 2º da Lei Complementar nº 600, de 19 de dezembro de 2017, com a seguinte redação:

“Art. 2º (...)

(...)

XIX - atividades de baixa ou média complexidade necessárias para a expansão ou aperfeiçoamento de ação governamental, que não possam ser atendidas mediante a aplicação do art. 93 da Lei Complementar nº 04, de 15 de outubro de 1990;

XX - atividades técnicas especializadas para atuar em projetos e atividades necessárias para a expansão ou aperfeiçoamento de ação governamental, que não possam ser atendidas mediante a aplicação do art. 93 da Lei Complementar nº 04, de 15 de outubro de 1990;

XXI - atividades que tornarão obsoletas em curto ou médio prazo, em decorrência do contexto de transformação social, econômica ou tecnológica, que torne desvantajoso o provimento efetivo de cargos em relação às contratações de que trata esta Lei Complementar.”

Art. 4º Ficam acrescentados os incisos VI, VII, VIII e IX ao art. 4º da Lei Complementar nº 600, de 19 de dezembro de 2017, com a seguinte redação:

GOVERNO DO ESTADO DE MATO GROSSO

SEPLAG
SECRETARIA DE ESTADO DE
PLANEJAMENTO E GESTÃO

IOMAT
SUPERINTENDÊNCIA DA IMPRENSA
OFICIAL DO ESTADO DE MATO GROSSO

CENTRO POLÍTICO ADMINISTRATIVO
Rua Júlio Domingos de Campos
CEP 78050-970 Cuiabá - Mato Grosso
CNPJ(MF) 03.507.415/0004-97
FONE: (65) 3613-8000

E-mail:
publica@iomat.mt.gov.br

Visite nosso Portal:
www.iomat.mt.gov.br

Acesse o Portal E-Mato Grosso
www.mt.gov.br

Mauro Mendes Ferreira
Governador do Estado

Otaviano Olavo Pivetta
Vice-Governador

Secretário-Chefe da Casa Civil	Mauro Carvalho Junior
Secretário-Chefe de Gabinete do Governador	Jordan Espindola dos Santos
Secretária de Estado de Agricultura Familiar	Aparecida Maria Borges Bezerra
Secretária de Estado de Assistência Social e Cidadania	
Secretário de Estado de Ciência, Tecnologia e Inovação	Allan Kardec Pinto Acosta Benitez
Secretário de Estado de Cultura, Esporte e Lazer	Jefferson Carvalho Neves
Secretário de Estado de Desenvolvimento Econômico	Cesar Alberto Miranda Lima dos Santos Costa
Secretário de Estado de Educação	Alan Resende Porto
Secretário de Estado de Fazenda	Rogério Luiz Gallo
Secretário de Estado de Infraestrutura e Logística	Marcelo de Oliveira e Silva
Secretária de Estado de Meio Ambiente	Mauren Lazzaretti
Secretário de Estado de Planejamento e Gestão	Basilio Bezerra Guimarães dos Santos
Secretária de Estado de Saúde	Gilberto Gomes de Figueiredo
Secretário de Estado de Segurança Pública	CEL. PM César Augusto de Camargo Roveri
Secretária de Estado de Comunicação	Laice Souza Aiza de Oliveira
Procurador-Geral do Estado	Francisco de Assis da Silva Lopes
Secretário Controlador-Geral do Estado	Paulo Farias Nazareth Netto

“Art. 4º (...)

(...)

VI - divisão de turma de estágio, nos Cursos de Licenciatura e/ou Bacharelado, de acordo com Resolução do Conselho de Ensino, Pesquisa e Extensão (CONEPE);

VII - divisão de turma por superlotação de discentes matriculados, conforme normatização acadêmica;

VIII - divisão de turmas para aulas teóricas, práticas, laboratoriais, de campo e de extensão, conforme determinação específica constante no Projeto Pedagógico de Curso;

IX - oferta de disciplina devido a alteração na matriz curricular e/ou no Projeto Pedagógico de Curso.”

Art. 5º Fica acrescentado o parágrafo único ao art. 7º da Lei Complementar nº 600, de 19 de dezembro de 2017, com a seguinte redação:

“Art. 7º (...)

Parágrafo único O processo seletivo simplificado de que trata o *caput* deste artigo poderá ser realizado, em conjunto ou separadamente, pela Secretaria de Estado de Planejamento e Gestão ou pelo órgão ou entidade interessada.”

Art. 6º Ficam alterados os incisos II e III do art. 11 da Lei Complementar nº 600, de 19 de dezembro de 2017, que passa a vigorar com a seguinte redação:

“Art. 11 (...)

(...)

II - 12 (doze) meses, nas hipóteses previstas nos incisos II, VI, VIII e IX do art. 2º desta Lei Complementar;

III - 30 (trinta) meses, nas hipóteses previstas nos incisos IV, V, X, XIV, XV, XVI, XVII, XVIII, XIX, XX e XXI do art. 2º desta Lei Complementar;

(...)”

Art. 7º Fica alterado o inciso I do art. 12 da Lei Complementar nº 600, de 19 de dezembro de 2017, que passa a vigorar com a seguinte redação:

“Art. 12 (...)

I - nas situações previstas nos incisos I, II, III, IV, alínea “a”, VI, VII, VIII, IX, X, XI, XII, XIII, XIV, XV, XVI, XVII, XVIII, XIX, XX e XXI do art. 2º, em valor igual ao do subsídio inicial constante dos planos de carreira do órgão ou entidade contratante, para servidores que desempenhem função semelhante, ou de acordo com as condições do mercado de trabalho, conforme justificativa e valores devidamente comprovados;

(...)”

Art. 8º Fica alterado o parágrafo único do art. 18 da Lei Complementar nº 600, de 19 de dezembro de 2017, que passa a vigorar com a seguinte redação:

“Art. 18 (...)

(...)

Parágrafo único O disposto nos incisos III e IV deste artigo não se aplicam nas hipóteses dos incisos I, III, VII, IX, XI, XII, XIV, XVI, XIX, XX e XXI do art. 2º, respeitados os prazos máximos estabelecidos no art. 11 desta Lei Complementar.

(...)”

Art. 9º Fica alterado o art. 11 da Lei Complementar nº 662, de 14 de maio de 2020, que passa a vigorar com a seguinte redação:

“Art. 11 No mínimo 60% (sessenta por cento) dos cargos em comissão e funções de confiança no âmbito do Poder Executivo devem ser ocupados por servidores públicos efetivos.”

Art. 10 Ficam acrescentados os itens 8, 8.1 e 8.2 ao inciso VI do art. 3º na Lei Complementar nº 111, de 1º de julho de 2002, com a seguinte redação:

“Art. 3º (...)

(...)

VI - NÍVEL DE EXECUÇÃO PROGRAMÁTICA:

(...)

8. Subprocuradoria-Geral da Secretaria de Planejamento e Gestão:

8.1 Gabinete da Subprocuradoria-Geral da Secretaria de Planejamento e Gestão;

8.2 Núcleo de Execução em Planejamento e Gestão.”

Art. 11 Fica acrescentado o art. 24-F na Lei Complementar nº 111, de 1º de julho de 2002, com a seguinte redação:

“Art. 24-F São competências da Subprocuradoria-Geral da Secretaria de Planejamento e Gestão:

I - emitir pareceres jurídicos de interesse do órgão estadual de planejamento e gestão;

II - emitir parecer em proposições legislativas ou atos normativos que envolvam as matérias de competência do órgão estadual de planejamento e gestão e prestar apoio na atuação dos servidores da área;

III - prestar assessoria jurídica e estratégica às atividades do órgão estadual de planejamento e gestão;

IV - propor e atuar em ações judiciais de interesse do órgão estadual de planejamento e gestão de pessoas, conforme designação do Procurador-Geral do Estado;

V - outras atribuições designadas pelo Procurador-Geral do Estado.

§ 1º A Secretaria de Estado de Planejamento e Gestão manterá entendimento direto e estreita cooperação com a Subprocuradoria-Geral da Secretaria de Planejamento e Gestão para o perfeito desempenho das suas atribuições.

§ 2º A Subprocuradoria-Geral da Secretaria de Planejamento e Gestão atuará em parceria com as demais Procuradorias Especializadas nos assuntos em que houver convergência de matérias, na forma de Resolução do Colégio de Procuradores do Estado.”

Art. 12 Fica acrescentado o item 1.4 ao inciso II do art. 3º da Lei Complementar nº 111, de 1º de julho de 2002, com a seguinte redação:

“Art. 3º (...)

(...)

II - NÍVEL DE DIREÇÃO SUPERIOR

(...)

1.4 Subprocuradoria Adjunta de Administração Sistemática;”

Art. 13 Fica alterado o §2º do art. 11 da Lei Complementar nº 111, de 1º de julho de 2002, que passa a vigorar com a seguinte redação:

“Art. 11 (...)

(...)

§ 2º O Procurador Corregedor-Geral terá mandato de 02 (dois) anos, podendo ser reconduzido conforme o *caput* deste artigo.”

Art. 14 Ficam acrescentados os incisos VI e VII ao art. 12-B da Lei Complementar nº 111, de 1º de julho de 2002, com a seguinte redação:

“Art. 12-B (...)

(...)

VI - implementar e coordenar núcleos de conciliação contencioso e administrativo no âmbito da Procuradoria-Geral do Estado, podendo delegar funções às Procuradorias Especializadas, conforme Resolução de Colégio de Procuradores.

VII - exercer, por delegação do Procurador-Geral do Estado, a homologação prevista no inciso XI do art. 16 desta Lei Complementar.”

Art. 15 Fica acrescentada a Seção II-A ao Capítulo V da Lei Complementar nº 111, de 1º de julho de 2002, com a seguinte redação:

“CAPÍTULO V

(...)

SEÇÃO II-A**Da Subprocuradoria-Geral de Administração Sistemática”**

Art. 16 Fica acrescentado o art. 27-A à Lei Complementar nº 111, de 1º de julho de 2002, com a seguinte redação:

“Art. 27-A São atribuições da Subprocuradoria-Geral de Administração Sistemática:

I - articular, apoiar, acompanhar e supervisionar a aplicação das diretrizes das políticas sistêmicas de gestão de pessoas, patrimônio e serviços, aquisições e contratos, orçamento e convênios, financeiro e contábil, arquivo e protocolo, tecnologia da informação e outras atividades de suporte e apoio complementares;

II - coordenar e avaliar as medidas indispensáveis a programação anual e execução satisfatória das atividades da Secretaria;

III - elaborar, consolidar, analisar, avaliar e disponibilizar informações sobre os projetos e atividades da Secretaria;

IV - gerir o Plano de Trabalho Anual.

V- outras atribuições designadas pelo Procurador-Geral do Estado."

Art. 17 Ficam assegurados aos cargos eletivos do Poder Executivo Estadual os direitos previstos nos incisos VIII e XVII do art. 7º da Constituição Federal, devendo para fins de usufruto e pagamento serem observadas as regras estabelecidas na Lei Complementar nº 04, de 15 de outubro de 1990.

Parágrafo único O direito previsto neste artigo aplica-se desde o ano de 2015.

Art. 18 Os Anexos I, II, III e V da Lei Complementar nº 266, de 29 de dezembro de 2006, passam a vigorar, respectivamente, conforme os Anexos I, II, III e IV desta Lei Complementar.

Art. 19 O cargo de Diretor de Unidade Hospitalar receberá a verba indenizatória estabelecida no inciso II do art. 15-A da Lei Complementar nº 266, de 29 de dezembro de 2006, e se submeterá às mesmas regras previstas no referido artigo.

Art. 20 Ficam criados, no âmbito da Administração Direta e Indireta do Poder Executivo Estadual, os seguintes cargos em comissão e funções de confiança, de natureza técnica e de gestão:

I - 1 (um) cargo de Subprocurador-Geral da Secretaria de Planejamento e Gestão, com simbologia remuneratória DGA-2;

II - 1 (um) cargo de Subprocurador-Geral de Administração Sistêmica, com simbologia remuneratória DGA-2, para atender às necessidades de gestão da Procuradoria Geral do Estado;

III - para atender às necessidades das atividades sob a responsabilidade da Secretaria de Infraestrutura e Logística - SINFRA e demais órgãos e entidades do Estado:

a) 8 (oito) cargos de Gestor de Projetos Especializados nível I, com simbologia remuneratória DGA-2;

b) 9 (nove) cargos de Gestor de Projetos Especializados nível II, com simbologia remuneratória DGA-3;

c) 5 (cinco) cargos de Gestor de Projetos Especializados nível III, com simbologia remuneratória DGA-4;

d) 8 (oito) cargos de Gestor de Projetos Especializados nível IV, com simbologia remuneratória DGA-5;

e) 9 (nove) cargos de Gestor de Projetos Especializados nível V, com simbologia remuneratória DGA-6;

f) 8 (oito) cargos de Gestor de Projetos Especializados nível VI, com simbologia remuneratória DGA-7;

g) 6 (seis) cargos de Gestor de Projetos Especializados nível VII, com simbologia remuneratória DGA-8;

IV - para atender às necessidades das atividades sob a responsabilidade da Secretaria de Estado de Saúde - SES:

a) 2 (dois) cargos de Superintendente, com simbologia remuneratória DGA-3;

b) 1 (um) cargo de Assessor Técnico da Saúde, com simbologia remuneratória DGA-5;

c) 4 (quatro) cargos de Coordenador, com simbologia remuneratória DGA-5;

d) 1 (um) cargo de Secretário Adjunto de Aquisições, com simbologia remuneratória DGA-2.

V - para atender às necessidades das atividades sob a responsabilidade da Secretaria de Estado de Segurança:

a) 4 (quatro) cargos de Diretor de Centro de Atendimento Socioeducativo II, com simbologia remuneratória DGA-5;

b) 2 (dois) cargos de Diretor de Centro de Atendimento Socioeducativo IV, com simbologia remuneratória DGA-6;

c) 4 (quatro) cargos de Subdiretor de Centro de Atendimento Socioeducativo II, com simbologia remuneratória DGA-7;

d) 2 (dois) cargos de Diretor de Casa de Semiliberdade, com simbologia remuneratória DGA-6.

Art. 21 As disposições contidas no art. 2º desta Lei Complementar poderão ser adotadas e regulamentadas pelos demais Poderes e Órgãos Autônomos do Estado de Mato Grosso.

Art. 22 Ficam revogados:

I - o § 1º do art. 2º da Lei Complementar nº 600, de 19 de dezembro de 2017, e o anexo IV da Lei Complementar nº 266, de 29 de dezembro de 2006;

II - o art. 3º e o parágrafo único do art. 4º da Lei nº 9.071, de 24 de dezembro de 2008;

III - o parágrafo único do art. 19, os arts. 20 e 21, e o anexo IX da Lei Complementar nº 154, de 09 de janeiro de 2004;

IV - o §2º do art. 14 e o §2º do art. 15 da Lei Complementar nº 111, de 1º de julho de 2002.

Art. 23 Esta Lei Complementar entra em vigor na data de sua publicação, com efeitos a partir de 1º de janeiro de 2023.

Palácio Paiaguás, em Cuiabá, 12 de janeiro de 2023, 202º da Independência e 135º da República.

OTAVIANO OLAVO PIVETTA
Governador do Estado em exercício

ANEXO I ORGANIZAÇÃO BÁSICA

ORGANIZAÇÃO BÁSICA	CARGOS E FUNÇÕES
I - Nível de Decisão Colegiada	a) Presidente e Membros de Conselhos; b) Secretário Executivo de Conselho; c) Assessores; d) Assistentes.
II - Nível de Direção Superior	a) Secretário de Estado e demais cargos compatíveis; b) Presidente e demais titulares de Autarquias ou Fundações; c) Titulares de Órgãos desconcentrados; d) Secretário Adjunto; e) Diretor de Autarquias e Fundações; f) Vice-Presidente da JUCEMAT; g) Assessores; h) Assistentes.
III - Nível de Apoio Estratégico e Especializado	a) Corregedor; b) Ouvidor; c) Gestor de UNISECI; d) Chefe de Unidade; e) Assessor Chefe; f) Membros de Câmaras ou Comissões Executivas e Técnicas de caráter permanente; g) Assessores; h) Assistentes.
IV - Nível de Assessoramento Superior	a) Chefe de Gabinete das Secretarias; b) Chefe de Gabinete das Autarquias/Fundações e Órgãos desconcentrados; c) Assessor Chefe; d) Assessores; e) Assistentes.
V - Nível de Administração Sistêmica	a) Superintendente; b) Coordenador; c) Gerente; d) Assessores; e) Assistentes.
VI - Nível de Execução Programática	a) Superintendente; b) Coordenador; c) Gerente. d) Assessores; e) Assistentes.
VII - Nível de Administração Regionalizada e Desconcentrada (e Unidade Administrativa Desconcentrada)	a) Diretor; b) Subdiretor; c) Gerente; d) Assessores; e) Assistentes.

ANEXO II**CARGOS EM COMISSÃO, FUNÇÕES DE CONFIANÇA E RESPECTIVAS SIMBOLOGIAS REMUNERATÓRIAS**

CARGO/FUNÇÃO	SÍMBOLO
Secretário de Estado, Secretário Controlador-Geral do Estado, Secretário Chefe da Casa Civil, Secretário Chefe do Gabinete do Governador, Procurador - Geral do Estado, Presidente de Fundação e Autarquia e Reitor.	DGA-1
Secretário Adjunto, Delegado Geral, Comandante-Geral, Diretor Geral da Politec, Procurador- Geral Adjunto, Subprocurador Geral, Procurador Corregedor-Geral, Chefe do ERMAT, Assessor Chefe I, Assessor do Gabinete do Procurador Geral do Estado, Assessor Especial I, Assessor Técnico de Saúde I, Gestor de Projetos Especializados nível I, Diretor da AGER, Vice-Presidente da JUCEMAT, Secretário-Geral da JUCEMAT, Procurador Regional da JUCEMAT, Presidente de Conselho I e Secretário Executivo de Conselho I.	DGA-2
Delegado Geral Adjunto, Comandante Geral Adjunto, Diretor de Unidade Hospitalar, Diretor de Unidade de Saúde, Diretor de Penitenciária I, Diretor de Fundações e Autarquias, Vice-Reitor, Pró-Reitor, Diretor Geral da PGE, Superintendente, Advogado Geral Regulador, Coordenador-Procurador, Assessor Chefe II, Chefe de Unidade I, Ouvidor de Polícia, Corregedor Fazendário, Assessor Técnico de Saúde II, Gestor de Projetos Especializados nível II, Presidente de Conselho II e Secretário Executivo de Conselho II.	DGA-3
Diretor Geral Adjunto da POLITEC, Diretor da Polícia Judiciária Civil, Diretor de Penitenciária II, Diretor de Cadeia IV, Diretor de Centro de Atendimento Socioeducativo I, Diretor I, Diretor de Unidade Regionalizada, Diretor de Unidade Desconcentrada, Diretor de Escola Técnica, Diretor Regional de Educação, Chefe de CIRETRAN Categoria A, Assessor Chefe III, Chefe de Unidade II, Chefe de Unidade de Compliance Previdenciário, Chefe de Unidade de Normas Previdenciárias, Chefe de Unidade de Conformidade Previdenciária, Chefe de Gabinete de Secretaria, Chefe de Gabinete da Procuradoria Geral, Chefe de Gabinete da UNEMAT, Corregedor Geral da Polícia Judiciária Civil, Corregedor Setorial I, Auditor Geral do SUS, Médico Auditor, Médico Supervisor, Médico Regulador, Ouvidor Setorial I, Assessor Especial II, Assessor de Procurador, Assessor Técnico de Saúde III, Assessor Técnico I, Assessor Executivo I, Assessor Especial de Unidade Militar, Gestor de Projetos Especializados nível III, Presidente de Conselho III e Secretário Executivo de Conselho III e Corregedor do Detran.	DGA-4
Diretor Adjunto da Polícia Judiciária Civil, Diretor de Penitenciária III, Diretor de Cadeia III, Diretor de Centro de Atendimento Socioeducativo II, Diretor Regional, Diretor II, Diretor Regional Adjunto de Educação, Diretor da POLITEC, Diretor Administrativo da UNEMAT, Subdiretor de Penitenciária I, Coordenador, Coordenador de Desenvolvimento Educacional, Coordenador de Integração Escola e Comunidade, Chefe de CIRETRAN Categoria B, Chefe de Unidade III, Chefe de Unidade Especializada em Gestão de Contas Médicas, Chefe de Unidade Especializada em Gestão de Órteses, Próteses e Materiais Especiais, Chefe de Gabinete de fundações, autarquias e órgãos desconcentrados, Corregedor Geral Adjunto da Polícia Judiciária Civil, Corregedor da POLITEC, Corregedor Setorial II, Ouvidor Setorial II, Ouvidor da POLITEC, Pregoeiro, Assessor Técnico de Saúde IV, Assessor Técnico II, Assessor de Pró-Reitoria, Gestor de Projetos Especializados nível IV, Presidente de Conselho IV e Secretário Executivo de Conselho IV.	DGA-5
Diretor III, Delegado Regional da Polícia Judiciária Civil, Diretor de Cadeia I, Diretor de Cadeia II, Diretor de Centro de Atendimento Socioeducativo III, Diretor de Centro de Atendimento Socioeducativo IV, Diretor de Casa de Semiliberdade, Subdiretor de Penitenciária II, Subdiretor de Penitenciária III, Subdiretor de Centro de Atendimento Socioeducativo I, Gerente, Gerente de Apoio Pedagógico, Gerente Regional, Advogado Geral do DETRAN, Chefe de CIRETRAN Categoria C, Chefe de Unidade IV, Gestor de UNISECI, Corregedor Auxiliar da Polícia Judiciária Civil, Corregedor Setorial III, Ouvidor Setorial III, Ouvidor Geral da SES, Assessor Executivo II, Assessor Técnico de Saúde V, Assessor Técnico III, Assessor Especial III, Assessor Especial de Compliance Previdenciário, Assessor Especial de Normas Previdenciárias, Assessor Especial de Conformidade Previdenciária, Assessor Educacional de Escola Técnica II, Assessor de Administração Regionalizada da UNEMAT, Gestor de Projetos Especializados nível V, Presidente de Conselho V e Secretário Executivo de Conselho V.	DGA-6
Subdiretor do Centro de Atendimento Socioeducativo II, Supervisor da UNEMAT, Ajudante de Ordens, Ouvidor da Polícia Judiciária Civil, Ouvidor Setorial IV, Assessor Técnico de Saúde VI, Gestor de Projetos Especializados nível VI, Presidente de Conselho VI e Secretário Executivo de Conselho VI.	DGA-7
Subdiretor de Centro de Atendimento Socioeducativo III, Líder de Programas e Processos, Ouvidor Adjunto da Polícia Judiciária Civil, Gestor de Projetos Especializados nível VII, Assessor Educacional de Escola Técnica I, Assessor Técnico de Saúde VII, Assistente Técnico I, Assistente Executivo, Presidente de Conselho VII e Secretário Executivo de Conselho VII.	DGA-8

Assistente Técnico II.	DGA-9
Líder de Equipe, Escrivão-Chefe e Investigador-Chefe, Assistente de Direção e Assistente de Gabinete.	DGA-10

ANEXO III**CLASSIFICAÇÃO DOS CARGOS EM COMISSÃO E FUNÇÕES DE CONFIANÇA DE ACORDO COM SUA TIPOLOGIA**

TIPO	ADMINISTRAÇÃO DIRETA	AUTARQUIAS E FUNDAÇÕES PÚBLICAS
DIREÇÃO	Secretário de Estado, Secretário Controlador Geral do Estado, Secretário Chefe, Secretário Adjunto, Procurador-Geral do Estado, Procurador-Geral Adjunto, Subprocurador-Geral, Delegado Geral, Delegado Regional, Comandante-Geral, Comandante-Geral Adjunto, Superintendente, Diretor Geral, Diretor Adjunto, Diretor de Unidade Desconcentrada, Diretor de Unidade Regionalizada, Diretor de Unidade Hospitalar, Diretor de Unidade de Saúde, Diretor de Escola Técnica, Diretor de Cadeia, Diretor de Penitenciária, Diretor de Centro de Atendimento Socioeducativo, Diretor de Casa de Semiliberdade, Diretor Regional, Diretor Regional Adjunto, entre outros cargos compatíveis.	Presidente de Autarquia e Fundação, Diretor, Superintendente, Reitor, Vice-Reitor, Pró-Reitor, Vice-Presidente da JUCEMAT, Secretário-Geral da JUCEMAT, Procurador Regional da JUCEMAT, entre outros cargos compatíveis.
CHEFIA	Coordenador, Coordenador-Procurador, Gerente, Gerente Regional, Subdiretor, Gestor de UNISECI, Assessor Chefe, Chefe de Gabinete, Chefe de Unidade, Ouvidor, Corregedor, Escrivão-Chefe, Investigador-Chefe, Líder de Equipe, Líder de Programas e Processos, Pregoeiro, entre outros cargos compatíveis.	Coordenador, Gerente, Gerente Regional, Chefe de CIRETRAN, Gestor de UNISECI, Assessor Chefe, Chefe de Unidade, Chefe de Gabinete, Ouvidor, Corregedor, Líder de Equipe, Líder de Programas e Processos, Pregoeiro, entre outros cargos compatíveis.
ASSESSORAMENTO	Assessor Especial, Assessor Técnico, Assessor Executivo, Assessor Educacional de Escola Técnica, Assessor Técnico de Saúde, Assessor de Procurador, Assistente Técnico, Assistente Executivo, Assistente de Gabinete, Assistente de Direção.	Assessor Especial, Assessor Técnico, Assessor Executivo, Assessor de Pró-Reitoria, Assessor de Administração Regionalizada, Assistente Técnico, Assistente Executivo, Assistente de Gabinete e Assistente de Direção.

ANEXO IV**SUBSÍDIO DOS CARGOS EM COMISSÃO E PERCENTUAIS DE GRATIFICAÇÃO DAS FUNÇÕES DE CONFIANÇA**

SÍMBOLO	SUBSÍDIO (EXCLUSIVAMENTE COMMISSIONADO)	PERCENTUAL (GRATIFICAÇÃO PAGA AOS SERVIDORES E EMPREGADOS DE CARREIRA)
DGA-1	25.096,81	70%
DGA-2	12.891,56	70%
DGA-3	9.436,62	70%
DGA-4	7.700,56	70%
DGA-5	5.534,78	70%
DGA-6	4.273,12	70%
DGA-7	3.217,73	85%
DGA-8	3.032,10	85%
DGA-9	1.794,51	85%
DGA-10	1.344,16	85%

LEI

LEI Nº 12.007, DE 12 DE JANEIRO DE 2023.

Autor: Poder Executivo

Dispõe sobre a concessão da revisão geral de subsídios dos servidores públicos efetivos e comissionados, civis e militares, ativos, inativos e pensionistas do Poder Executivo do Estado de Mato Grosso para o ano de 2023, e dá outras providências.

A ASSEMBLEIA LEGISLATIVA DO ESTADO DE MATO GROSSO, tendo em vista o que dispõe o art. 42 da Constituição Estadual, aprova e o Governador do Estado sanciona a seguinte Lei:

Art. 1º Esta Lei dispõe sobre a concessão da revisão geral de subsídios dos servidores públicos efetivos e comissionados, civis e militares, ativos, inativos e pensionistas do Poder Executivo do Estado de Mato Grosso para o ano de 2023.

Parágrafo único O percentual de revisão geral de subsídios fixado por esta Lei será extensível, no que couber, aos servidores públicos civis, efetivos e comissionados, ativos, inativos e pensionistas dos demais poderes e órgãos independentes do Estado de Mato Grosso para o ano de 2023.

Art. 2º O percentual de revisão geral anual, para o ano de 2023, fica fixado em 5,79% (cinco inteiros e setenta e nove décimos por cento).

Art. 3º Excepcionalmente para o ano de 2023, a implantação da revisão geral de subsídios na folha de pagamento se dará a partir do mês de janeiro de 2023, calculada com base no subsídio vigente no mês de dezembro de 2022.

Parágrafo único A concessão da revisão geral de subsídios está condicionada ao cumprimento das disposições normativas em vigor e limita-se ao teto constitucional remuneratório estabelecido no § 2º do art. 145 da Constituição Estadual.

Art. 4º Esta Lei entra em vigor na data de sua publicação.

Palácio Paiaguás, em Cuiabá, 12 de janeiro de 2023, 202º da Independência e 135º da República.

OTAVIANO OLAVO PIVETTA
Governador do Estado em exercício

DECRETO

DECRETO Nº 032, DE 12 DE JANEIRO DE 2023.

Dispõe sobre a Extinção da Unidade Escolar que adiante menciona.

O GOVERNADOR DO ESTADO DE MATO GROSSO, no uso das atribuições que lhe confere o artigo 66, incisos III e V, da Constituição Estadual, e considerando o que consta do Processo SEDUC-PRO-2022/148446,

DECRETA:

Art. 1º Fica extinta a unidade escolar denominada **Escola Estadual Vitória Furlani da Riva**, localizada no município de Alta Floresta/MT, criada pelo Decreto nº 1.337, de 24 de abril de 1978, a partir do ano de 2022.

Art. 2º Compete à Secretaria de Estado de Educação, tomar as providências de que trata o artigo 1º deste Decreto.

Art. 3º Este Decreto entra em vigor na data de sua publicação.

Palácio Paiaguás, em Cuiabá-MT, 12 de janeiro de 2023, 202º da Independência e 135º da República.

OTAVIANO OLAVO PIVETTA
Governador do Estado em exercício

MAURO CARVALHO JUNIOR
Secretário-Chefe da Casa Civil

ALAN RESENDE PORTO
Secretário de Estado de Educação

ATOS

ATO Nº 00207/2023

O GOVERNADOR DO ESTADO DE MATO GROSSO, no uso de suas atribuições legais, **resolve exonerar ELMO PIMENTEL**, R.G. nº 689912 - SSP/MT, do Cargo em Comissão de Direção Geral e Assessoramento, Nível DGA-8, de GERENTE REGIONAL LESTE DE ATENDIMENTO AO CONTRIBUINTE, da (o) SUPERINTENDÊNCIA DE EXECUÇÃO DO ATENDIMENTO DESCENTRALIZADO AO CONTRIBUINTE, da **SECRETARIA DE ESTADO DE FAZENDA - SEFAZ**, a partir de 02/01/2023.

Palácio Paiaguás, em Cuiabá, 10 de janeiro de 2023.

MAURO CARVALHO JUNIOR
Secretário-Chefe da Casa Civil

OTAVIANO OLAVO PIVETTA
GOVERNADOR DO ESTADO EM EXERCÍCIO
(Assinado Eletronicamente)

ATO Nº 00208/2023

O GOVERNADOR DO ESTADO DE MATO GROSSO, no uso de suas atribuições legais, **resolve exonerar JOAO BOSCO AMORIM DE ABREU**, R.G. nº 310731 - SSP/MS, do Cargo em Comissão de Direção Geral e Assessoramento, Nível DGA-8, de GERENTE REGIONAL SUL DE ATENDIMENTO AO CONTRIBUINTE, da (o) SUPERINTENDÊNCIA DE EXECUÇÃO DO ATENDIMENTO DESCENTRALIZADO AO CONTRIBUINTE, da **SECRETARIA DE ESTADO DE FAZENDA - SEFAZ**, a partir de 02/01/2023.

Palácio Paiaguás, em Cuiabá, 10 de janeiro de 2023.

MAURO CARVALHO JUNIOR
Secretário-Chefe da Casa Civil

OTAVIANO OLAVO PIVETTA
GOVERNADOR DO ESTADO EM EXERCÍCIO
(Assinado Eletronicamente)

ATO Nº 00241/2023

O GOVERNADOR DO ESTADO DE MATO GROSSO, no uso de suas atribuições legais, **resolve exonerar VILMAR AVELINO NEZOKEMAESE**, R.G. nº 32483 - MINISTERIO DA DEFESA/MT, do Cargo em Comissão de Direção Geral e Assessoramento, Nível DGA-8, de ASSISTENTE TECNICO I, da (o) UNIDADE DE ACESSORIA, da **CASA CIVIL DO ESTADO DE MATO GROSSO - CASACIVIL**, a partir de 02/01/2023.

Palácio Paiaguás, em Cuiabá, 12 de janeiro de 2023.

MAURO CARVALHO JUNIOR
Secretário-Chefe da Casa Civil

OTAVIANO OLAVO PIVETTA
GOVERNADOR DO ESTADO EM EXERCÍCIO
(Assinado Eletronicamente)

ATO Nº 00162/2023

O GOVERNADOR DO ESTADO DE MATO GROSSO, no uso de suas atribuições legais, resolve exonerar **ELIANE DA SILVA MORAES**, R.G. nº 09180680 - SSP/MT, da Função de Confiança de Direção Geral e Assessoramento, Nível DGA-4, de DIRETOR, da (o) ACADEMIA DE POLICIA JUDICIARIA CIVIL, da **POLICIA JUDICIARIA CIVIL - PJC**, a partir de 06/01/2023.

Palácio Paiaguás, em Cuiabá, 10 de janeiro de 2023.

MAURO CARVALHO JUNIOR
Secretário-Chefe da Casa Civil

OTAVIANO OLAVO PIVETTA
GOVERNADOR DO ESTADO EM EXERCÍCIO
(Assinado Eletronicamente)

ATO Nº 00160/2023

O GOVERNADOR DO ESTADO DE MATO GROSSO, no uso de suas atribuições legais, resolve exonerar, a pedido, **MARIA BOMDESPACHO ALVES DA SILVA ARAUJO**, R.G. nº 7568919 - SSP/MT, do Cargo em Comissão de Direção Geral e Assessoramento, Nível DGA-6, de OUVIDOR SETORIAL III, da (o) OUVIDORIA SETORIAL, do **INSTITUTO DE TERRAS DE MATO GROSSO - INTERMAT**, a partir de 01/01/2023.

Palácio Paiaguás, em Cuiabá, 10 de janeiro de 2023.

MAURO CARVALHO JUNIOR
Secretário-Chefe da Casa Civil

OTAVIANO OLAVO PIVETTA
GOVERNADOR DO ESTADO EM EXERCÍCIO
(Assinado Eletronicamente)

ATO Nº 00182/2023

O GOVERNADOR DO ESTADO DE MATO GROSSO, no uso de suas atribuições legais, resolve exonerar **PAULO VICENTE DE MELLO**, R.G. nº 000516248 - SSP/MS, do Cargo em Comissão de Direção Geral e Assessoramento, Nível DGA-8, de GERENTE REGIONAL NOROESTE DE ATENDIMENTO AO CONTRIBUINTE, da (o) SUPERINTENDÊNCIA DE EXECUÇÃO DO ATENDIMENTO DESCENTRALIZADO AO CONTRIBUINTE, da **SECRETARIA DE ESTADO DE FAZENDA - SEFAZ**, a partir de 02/01/2023.

Palácio Paiaguás, em Cuiabá, 10 de janeiro de 2023.

MAURO CARVALHO JUNIOR
Secretário-Chefe da Casa Civil

OTAVIANO OLAVO PIVETTA
GOVERNADOR DO ESTADO EM EXERCÍCIO
(Assinado Eletronicamente)

ATO Nº 00159/2023

O GOVERNADOR DO ESTADO DE MATO GROSSO, no uso de suas atribuições legais, resolve exonerar, a pedido, **ADRIANO ALVES DA SILVA**, R.G. nº 1220536-2 - SJ/MT, do Cargo em Comissão de Direção Geral e Assessoramento, Nível DGA-8, de GERENTE DE APOIO LOGISTO, da (o) GERENCIA DE APOIO LOGISTICO, do **INSTITUTO DE TERRAS DE MATO GROSSO - INTERMAT**, a partir de 21/12/2022.

Palácio Paiaguás, em Cuiabá, 10 de janeiro de 2023.

MAURO CARVALHO JUNIOR
Secretário-Chefe da Casa Civil

OTAVIANO OLAVO PIVETTA
GOVERNADOR DO ESTADO EM EXERCÍCIO
(Assinado Eletronicamente)

ATO Nº 00158/2023

O GOVERNADOR DO ESTADO DE MATO GROSSO, no uso de suas atribuições legais, resolve nomear **FERDINANDO FREDERICO MURTA**, R.G. nº MG - 10298309 - SSP/MG, para exercer a Função de Confiança de Direção Geral e Assessoramento, Nível DGA-8, de GERENTE DE OPERAÇÕES ESPECIAIS (GOE), da (o) GERENCIA DE OPERACOES ESPECIAIS, da **POLICIA JUDICIARIA CIVIL - PJC**, a partir de 09 de Janeiro de 2023.

Palácio Paiaguás, em Cuiabá, 10 de janeiro de 2023.

MAURO CARVALHO JUNIOR
Secretário-Chefe da Casa Civil

OTAVIANO OLAVO PIVETTA
GOVERNADOR DO ESTADO EM EXERCÍCIO
(Assinado Eletronicamente)

ATO Nº 00156/2023

O GOVERNADOR DO ESTADO DE MATO GROSSO, no uso de suas atribuições legais, resolve exonerar **RAMIRO MATHIAS RIBEIRO DE QUEIROZ**, R.G. nº 338418131 - SSP/SP, da Função de Confiança de Direção Geral e Assessoramento, Nível DGA-8, de GERENTE DE OPERAÇÕES ESPECIAIS (GOE), da (o) GERENCIA DE OPERACOES ESPECIAIS, da **POLICIA JUDICIARIA CIVIL - PJC**, a partir de 09/01/2023.

Palácio Paiaguás, em Cuiabá, 10 de janeiro de 2023.

MAURO CARVALHO JUNIOR
Secretário-Chefe da Casa Civil

OTAVIANO OLAVO PIVETTA
GOVERNADOR DO ESTADO EM EXERCÍCIO
(Assinado Eletronicamente)

ATO Nº 00155/2023

O GOVERNADOR DO ESTADO DE MATO GROSSO, no uso de suas atribuições legais, resolve exonerar **CELINA DE FATIMA RAYMUNDO ROCHA**, R.G. nº 119071046 - SSP/SP, do Cargo em Comissão de Direção Geral e Assessoramento, Nível DGA-5, de ASSESSOR TECNICO II da Unidade de Assessoria, da (o) GABINETE DE DIRECAO, da **SEC DE ESTADO DE ASSISTENCIA SOCIAL E CIDADANIA - SETASC**, a partir de 11/01/2023.

Palácio Paiaguás, em Cuiabá, 10 de janeiro de 2023.

MAURO CARVALHO JUNIOR
Secretário-Chefe da Casa Civil

OTAVIANO OLAVO PIVETTA
GOVERNADOR DO ESTADO EM EXERCÍCIO
(Assinado Eletronicamente)

ATO Nº 00144/2023

O GOVERNADOR DO ESTADO DE MATO GROSSO, no uso de suas atribuições legais, resolve exonerar, a pedido, **KELLY CRISTHINA CAMPOS SILVA**, R.G. nº 2850136-5 - SESP/MT, do Cargo em Comissão de Direção Geral e Assessoramento, Nível DGA-8, de ASSISTENTE TECNICO I, da (o) GERENCIA DE APOIO ADMINISTRATIVO, da **CASA CIVIL DO ESTADO DE MATO GROSSO - CASACIVIL**, a partir de 06/01/2023.

Palácio Paiaguás, em Cuiabá, 10 de janeiro de 2023.

MAURO CARVALHO JUNIOR
Secretário-Chefe da Casa Civil

OTAVIANO OLAVO PIVETTA
GOVERNADOR DO ESTADO EM EXERCÍCIO
(Assinado Eletronicamente)

ATO Nº 00093/2023

O GOVERNADOR DO ESTADO DE MATO GROSSO, no uso de suas atribuições legais, **resolve exonerar JEFFERSON MARCOS DELGADO DA SILVA**, R.G. nº 893329 - SSP/MT, do Cargo em Comissão de Direção Geral e Assessoramento, Nível DGA-2, de SECRETARIO ADJUNTO DE RELACIONAMENTO COM O CONTRIBUINTE, da (o) GABINETE DO SECRETARIO DE ESTADO DE FAZENDA, da **SECRETARIA DE ESTADO DE FAZENDA - SEFAZ**, a partir de 02/01/2023.

Palácio Paiaguás, em Cuiabá, 09 de janeiro de 2023.

MAURO CARVALHO JUNIOR
Secretário-Chefe da Casa Civil

OTAVIANO OLAVO PIVETTA
GOVERNADOR DO ESTADO EM EXERCÍCIO
(Assinado Eletronicamente)

ATO Nº 00094/2023

O GOVERNADOR DO ESTADO DE MATO GROSSO, no uso de suas atribuições legais, **resolve exonerar NATALIA INES RODRIGUES DE ARRUDA VIEIRA**, R.G. nº 17870054 - SSP/MT, do Cargo em Comissão de Direção Geral e Assessoramento, Nível DGA-8, de ASSISTENTE TECNICO I, da (o) GABINETE DO SECRETARIO ADJUNTO DE RELACIONAMENTO COM O CONTRIBUINTE, da **SECRETARIA DE ESTADO DE FAZENDA - SEFAZ**, a partir de 02/01/2023.

Palácio Paiaguás, em Cuiabá, 09 de janeiro de 2023.

MAURO CARVALHO JUNIOR
Secretário-Chefe da Casa Civil

OTAVIANO OLAVO PIVETTA
GOVERNADOR DO ESTADO EM EXERCÍCIO
(Assinado Eletronicamente)

ATO Nº 00148/2023

O GOVERNADOR DO ESTADO DE MATO GROSSO, no uso de suas atribuições legais, **resolve exonerar FABIO RICARDO DA SILVA REIS**, R.G. nº 09336109 - SJ/MT, do Cargo em Comissão de Direção Geral e Assessoramento, Nível DGA-8, de ASSISTENTE TECNICO I, da (o) GABINETE DO SECRETARIO ADJUNTO DE RELACIONAMENTO COM O CONTRIBUINTE, da **SECRETARIA DE ESTADO DE FAZENDA - SEFAZ**, a partir de 02/01/2023.

Palácio Paiaguás, em Cuiabá, 10 de janeiro de 2023.

MAURO CARVALHO JUNIOR
Secretário-Chefe da Casa Civil

OTAVIANO OLAVO PIVETTA
GOVERNADOR DO ESTADO EM EXERCÍCIO
(Assinado Eletronicamente)

ATO Nº 00147/2023

O GOVERNADOR DO ESTADO DE MATO GROSSO, no uso de suas atribuições legais, **resolve exonerar AGATHA FRANCIS SILVA DE SANTANA**, R.G. nº 15709906 - SSP/MT, da Função de Confiança de Direção Geral e Assessoramento, Nível DGA-6, de COORDENADOR DE PROMOÇÃO DA EDUCAÇÃO E CIDADANIA FISCAL, da (o) SUPERINTENDENCIA DE ASSISTENCIA E SUPORTE AO CONTRIBUINTE, da **SECRETARIA DE ESTADO DE FAZENDA - SEFAZ**, a partir de 02/01/2023.

Palácio Paiaguás, em Cuiabá, 10 de janeiro de 2023.

MAURO CARVALHO JUNIOR
Secretário-Chefe da Casa Civil

OTAVIANO OLAVO PIVETTA
GOVERNADOR DO ESTADO EM EXERCÍCIO
(Assinado Eletronicamente)

ATO Nº 00122/2023

O GOVERNADOR DO ESTADO DE MATO GROSSO, no uso de suas atribuições legais, **resolve tornar sem efeito o Ato nº 5121/2022 de nomeação de VINICIUS JOSE SIMIONI DA SILVA**, RG nº 5694686-SSP/BA, para o Cargo em Comissão de Direção Geral e Assessoramento, Nível DGA-5, de ASSESSOR TECNICO II, da (o) UNIDADE DE ASSESSORIA, da **SECRETARIA DE ESTADO DE FAZENDA - SEFAZ**, publicado no D.O.E. de 01/12/2022, à página 8.

Palácio Paiaguás, em Cuiabá, 10 de janeiro de 2023

MAURO CARVALHO JUNIOR
Secretário-Chefe da Casa Civil

OTAVIANO OLAVO PIVETTA
GOVERNADOR DO ESTADO EM EXERCÍCIO
(Assinado Eletronicamente)

ATO Nº 00103/2023

O GOVERNADOR DO ESTADO DE MATO GROSSO, no uso de suas atribuições legais, **resolve exonerar KAREM MARIA DANTAS SANCHES**, R.G. nº 805365 - SSP/RO, da Função de Confiança de Direção Geral e Assessoramento, Nível DGA-8, de ASSISTENTE EXEC, da (o) UNIDADE DE PESSOAL, JUSTIÇA E DISCIPLINA, da **GOVERNADORIA**, a partir de 05/01/2023.

Palácio Paiaguás, em Cuiabá, 09 de janeiro de 2023.

MAURO CARVALHO JUNIOR
Secretário-Chefe da Casa Civil

OTAVIANO OLAVO PIVETTA
GOVERNADOR DO ESTADO EM EXERCÍCIO
(Assinado Eletronicamente)

ATO Nº 00099/2023

O GOVERNADOR DO ESTADO DE MATO GROSSO, no uso de suas atribuições legais, **resolve exonerar AGNALDO BENEDITO DE ARRUDA E SILVA**, R.G. nº 883816 - PM/MT, da Função de Confiança de Direção Geral e Assessoramento, Nível DGA-6, de ASSESSOR EXEC II, da (o) UNIDADE DE PROTEÇÃO DE DIGNITÁRIOS, da **GOVERNADORIA**, a partir de 05/01/2023.

Palácio Paiaguás, em Cuiabá, 09 de janeiro de 2023.

MAURO CARVALHO JUNIOR
Secretário-Chefe da Casa Civil

OTAVIANO OLAVO PIVETTA
GOVERNADOR DO ESTADO EM EXERCÍCIO
(Assinado Eletronicamente)

ATO Nº 00127/2023

O GOVERNADOR DO ESTADO DE MATO GROSSO, no uso de suas atribuições legais, **resolve exonerar NATALIA ALENCASTRO DE ALBUQUERQUE LINS TURI MARQUES**, R.G. nº 16417160 - SEJUSP/MT, do Cargo em Comissão de Direção Geral e Assessoramento, Nível DGA-9, de ASSISTENTE TECNICO II, da (o) UNIDADE DE ASSESSORIA, da **SECRETARIA DE ESTADO DO MEIO AMBIENTE - SEMA**, a partir de 02/01/2023.

Palácio Paiaguás, em Cuiabá, 10 de janeiro de 2023.

MAURO CARVALHO JUNIOR
Secretário-Chefe da Casa Civil

OTAVIANO OLAVO PIVETTA
GOVERNADOR DO ESTADO EM EXERCÍCIO
(Assinado Eletronicamente)

ATO Nº 00075/2023

O GOVERNADOR DO ESTADO DE MATO GROSSO, no uso de suas atribuições legais, **resolve exonerar ELIRALDRIN AMORIN DE SOUSA**, R.G. nº 21005583 - SSP/MT, do Cargo em Comissão de Direção Geral e Assessoramento, Nível DGA-6, de COORDENADOR ADMINISTRATIVO E FINANCEIRO, da (o) DIRETORIA REGIONAL DE EDUCACAO DE QUERENCIA, **da SECRETARIA DE ESTADO DE EDUCACAO - SEDUC**, a partir de 12/01/2023.

Palácio Paiaguás, em Cuiabá, 09 de janeiro de 2023.

MAURO CARVALHO JUNIOR
Secretário-Chefe da Casa Civil

OTAVIANO OLAVO PIVETTA
GOVERNADOR DO ESTADO EM EXERCÍCIO
(Assinado Eletronicamente)

ATO Nº 00107/2023

O GOVERNADOR DO ESTADO DE MATO GROSSO, no uso de suas atribuições legais, **resolve exonerar**, a pedido, **JESSICA KAROLINE BEZERRA DUARTE DE JESUS**, R.G. nº 18037208 - SSP/MT, do Cargo em Comissão de Direção Geral e Assessoramento, Nível DGA-4, de CHEFE GABINETE, da (o) GABINETE DE DIRECAO, **da SECRETARIA DE ESTADO DE SEGURANCA PUBLICA - SESP**, a partir de 04/01/2023.

Palácio Paiaguás, em Cuiabá, 10 de janeiro de 2023.

MAURO CARVALHO JUNIOR
Secretário-Chefe da Casa Civil

OTAVIANO OLAVO PIVETTA
GOVERNADOR DO ESTADO EM EXERCÍCIO
(Assinado Eletronicamente)

ATO Nº 00120/2023

O GOVERNADOR DO ESTADO DE MATO GROSSO, no uso de suas atribuições legais, **resolve nomear EJIANE DE SOUZA COSTA**, R.G. nº 13485270 - SSP/MT, para exercer a Função de Confiança de Direção Geral e Assessoramento, Nível DGA-5, de ASSESSOR TECNICO II, da (o) UNIDADE DE ASSESSORIA, **da SECRETARIA DE ESTADO DE SEGURANCA PUBLICA - SESP**, a partir de 02 de Janeiro de 2023.

Palácio Paiaguás, em Cuiabá, 10 de janeiro de 2023.

MAURO CARVALHO JUNIOR
Secretário-Chefe da Casa Civil

OTAVIANO OLAVO PIVETTA
GOVERNADOR DO ESTADO EM EXERCÍCIO
(Assinado Eletronicamente)

ATO Nº 00157/2023

O GOVERNADOR DO ESTADO DE MATO GROSSO, no uso de suas atribuições legais, **resolve nomear GUSTAVO COLOGNESI BELAO**, R.G. nº 341608294 - SSP/SP, para exercer a Função de Confiança de Direção Geral e Assessoramento, Nível DGA-8, de GERENTE DE COMBATE AO CRIME ORGANIZADO (GCCO), da (o) GERENCIA DE COMBATE AO CRIME ORGANIZADO, **da POLICIA JUDICIARIA CIVIL - PJC**, a partir de 09 de Janeiro de 2023.

Palácio Paiaguás, em Cuiabá, 10 de janeiro de 2023.

MAURO CARVALHO JUNIOR
Secretário-Chefe da Casa Civil

OTAVIANO OLAVO PIVETTA
GOVERNADOR DO ESTADO EM EXERCÍCIO
(Assinado Eletronicamente)

ATO Nº 00146/2023

O GOVERNADOR DO ESTADO DE MATO GROSSO, no uso de suas atribuições legais, **resolve nomear CARLOS VINICIUS LORENA DE SOUZA**, R.G. nº 16563280 - SSP/MT, para exercer a Função de Confiança de Direção Geral e Assessoramento, Nível DGA-6, de ASSESSOR EXEC II, da (o) UNIDADE DE PROTEÇÃO DE DIGNITÁRIOS, **da GOVERNADORIA**, a partir de 05 de Janeiro de 2023.

Palácio Paiaguás, em Cuiabá, 10 de janeiro de 2023.

MAURO CARVALHO JUNIOR
Secretário-Chefe da Casa Civil

OTAVIANO OLAVO PIVETTA
GOVERNADOR DO ESTADO EM EXERCÍCIO
(Assinado Eletronicamente)

ATO Nº 00149/2023

O GOVERNADOR DO ESTADO DE MATO GROSSO, no uso de suas atribuições legais, **resolve nomear SERGIO RICARDO BRITO DE ASSIS**, R.G. nº 14159333 - SSP/MT, para exercer a Função de Confiança de Direção Geral e Assessoramento, Nível DGA-8, de ASSISTENTE EXEC, da (o) UNIDADE DE PROTEÇÃO DE DIGNITÁRIOS, **da GOVERNADORIA**, a partir de 05 de Janeiro de 2023.

Palácio Paiaguás, em Cuiabá, 10 de janeiro de 2023.

MAURO CARVALHO JUNIOR
Secretário-Chefe da Casa Civil

OTAVIANO OLAVO PIVETTA
GOVERNADOR DO ESTADO EM EXERCÍCIO
(Assinado Eletronicamente)

ATO Nº 00150/2023

O GOVERNADOR DO ESTADO DE MATO GROSSO, no uso de suas atribuições legais, **resolve nomear MARCELO LACERDA DA MATTA**, R.G. nº 15519919 - SSP/SP, para exercer a Função de Confiança de Direção Geral e Assessoramento, Nível DGA-7, de AJUDANTE DE ORDENS, da (o) UNIDADE DE PROTEÇÃO DE DIGNITÁRIOS, **da GOVERNADORIA**, a partir de 05 de Janeiro de 2023.

Palácio Paiaguás, em Cuiabá, 10 de janeiro de 2023.

MAURO CARVALHO JUNIOR
Secretário-Chefe da Casa Civil

OTAVIANO OLAVO PIVETTA
GOVERNADOR DO ESTADO EM EXERCÍCIO
(Assinado Eletronicamente)

ATO Nº 00151/2023

O GOVERNADOR DO ESTADO DE MATO GROSSO, no uso de suas atribuições legais, **resolve nomear THIAGO BRAZ DE OLIVEIRA**, R.G. nº 13438158 - SSP/MT, para exercer a Função de Confiança de Direção Geral e Assessoramento, Nível DGA-2, de ASSESSOR ESPECIAL I, da (o) GABINETE MILITAR, **da GOVERNADORIA**, a partir de 05 de Janeiro de 2023.

Palácio Paiaguás, em Cuiabá, 10 de janeiro de 2023.

MAURO CARVALHO JUNIOR
Secretário-Chefe da Casa Civil

OTAVIANO OLAVO PIVETTA
GOVERNADOR DO ESTADO EM EXERCÍCIO
(Assinado Eletronicamente)

ATO Nº 00227/2023

O GOVERNADOR DO ESTADO DE MATO GROSSO, no uso de suas atribuições legais, **resolve exonerar ENILDO PEREIRA DE SOUZA**, R.G. nº 480266 - SSP/MT, do Cargo em Comissão de Direção Geral e Assessoramento, Nível DGA-4, de SUPERINTENDENTE DE TELEVISÃO, da (o) SUPERINTENDENCIA DE TELEVISAO, da **SECRETARIA DE ESTADO DE COMUNICACAO - SECOM**, a partir de 09/01/2023.

Palácio Paiaguás, em Cuiabá, 12 de janeiro de 2023.

MAURO CARVALHO JUNIOR
Secretário-Chefe da Casa Civil

OTAVIANO OLAVO PIVETTA
GOVERNADOR DO ESTADO EM EXERCÍCIO
(Assinado Eletronicamente)

ATO Nº 00220/2023

O GOVERNADOR DO ESTADO DE MATO GROSSO, no uso de suas atribuições legais, **resolve exonerar**, a pedido, **ILZA FERREIRA DA PAZ**, R.G. nº 13801104 - SSP/MT, do Cargo em Comissão de Direção Geral e Assessoramento, Nível DGA-6, de COORDENADOR, da (o) COORDENADORIA FINANCEIRA, da **SECRETARIA DE ESTADO DO MEIO AMBIENTE - SEMA**, a partir de 11/01/2023.

Palácio Paiaguás, em Cuiabá, 12 de janeiro de 2023.

MAURO CARVALHO JUNIOR
Secretário-Chefe da Casa Civil

OTAVIANO OLAVO PIVETTA
GOVERNADOR DO ESTADO EM EXERCÍCIO
(Assinado Eletronicamente)

ATO Nº 00221/2023

O GOVERNADOR DO ESTADO DE MATO GROSSO, no uso de suas atribuições legais, **resolve exonerar**, a pedido, **CLARA FANAYRA DA SILVA MELO**, R.G. nº 1516514-0 - SSP/MT, do Cargo em Comissão de Direção Geral e Assessoramento, Nível DGA-9, de ASSISTENT TECNICO II, da (o) UNIDADE DE ACESSORIA, da **SECRETARIA DE ESTADO DO MEIO AMBIENTE - SEMA**, a partir de 02/01/2023.

Palácio Paiaguás, em Cuiabá, 12 de janeiro de 2023.

MAURO CARVALHO JUNIOR
Secretário-Chefe da Casa Civil

OTAVIANO OLAVO PIVETTA
GOVERNADOR DO ESTADO EM EXERCÍCIO
(Assinado Eletronicamente)

ATO Nº 00228/2023

O GOVERNADOR DO ESTADO DE MATO GROSSO, no uso de suas atribuições legais, **resolve exonerar IGOR GABRIEL MARQUES SILVA**, R.G. nº 19524862 - SSP/MT, do Cargo em Comissão de Direção Geral e Assessoramento, Nível DGA-4, de ASSESSOR ESPECIAL II, da (o) SUPERINTENDENCIA DE RADIO, da **SECRETARIA DE ESTADO DE COMUNICACAO - SECOM**, a partir de 09/01/2023.

Palácio Paiaguás, em Cuiabá, 12 de janeiro de 2023.

MAURO CARVALHO JUNIOR
Secretário-Chefe da Casa Civil

OTAVIANO OLAVO PIVETTA
GOVERNADOR DO ESTADO EM EXERCÍCIO
(Assinado Eletronicamente)

ATO Nº 00229/2023

O GOVERNADOR DO ESTADO DE MATO GROSSO, no uso de suas atribuições legais, **resolve exonerar LEONARDO ALVES DE BARROS**, R.G. nº 15403637 - SSP/MT, do Cargo em Comissão de Direção Geral e Assessoramento, Nível DGA-5, de ASSESSOR TECNICO II, da (o) SUPERINTENDENCIA DE RADIO, da **SECRETARIA DE ESTADO DE COMUNICACAO - SECOM**, a partir de 09/01/2023.

Palácio Paiaguás, em Cuiabá, 12 de janeiro de 2023.

MAURO CARVALHO JUNIOR
Secretário-Chefe da Casa Civil

OTAVIANO OLAVO PIVETTA
GOVERNADOR DO ESTADO EM EXERCÍCIO
(Assinado Eletronicamente)

ATO Nº 00219/2023

O GOVERNADOR DO ESTADO DE MATO GROSSO, no uso de suas atribuições legais, **resolve exonerar SABRYNA ALEXIA DOS SANTOS ALVES**, R.G. nº 25604554 - SEJUSP/MT, do Cargo em Comissão de Direção Geral e Assessoramento, Nível DGA-8, de ASSISTENTE TECNICO I, da (o) UNIDADE DE ACESSORIA, da **SECRETARIA DE ESTADO DO MEIO AMBIENTE - SEMA**, a partir de 13/01/2023.

Palácio Paiaguás, em Cuiabá, 12 de janeiro de 2023.

MAURO CARVALHO JUNIOR
Secretário-Chefe da Casa Civil

OTAVIANO OLAVO PIVETTA
GOVERNADOR DO ESTADO EM EXERCÍCIO
(Assinado Eletronicamente)

ATO Nº 00211/2023

O GOVERNADOR DO ESTADO DE MATO GROSSO, no uso de suas atribuições legais, **resolve exonerar CLAUDEIR RODRIGUES DE ALMEIDA**, R.G. nº 08221847 - SJ/MT, do Cargo em Comissão de Direção Geral e Assessoramento, Nível DGA-9, de ASSISTENT TECNICO II, da (o) GABINETE DE DIRECAO, da **SECRETARIA DE ESTADO DO MEIO AMBIENTE - SEMA**, a partir de 02/01/2023.

Palácio Paiaguás, em Cuiabá, 12 de janeiro de 2023.

MAURO CARVALHO JUNIOR
Secretário-Chefe da Casa Civil

OTAVIANO OLAVO PIVETTA
GOVERNADOR DO ESTADO EM EXERCÍCIO
(Assinado Eletronicamente)

ATO Nº 00205/2023

O GOVERNADOR DO ESTADO DE MATO GROSSO, no uso de suas atribuições legais, **resolve exonerar JULIANO CHIROLI**, R.G. nº 879716 - SSP/MT, do Cargo em Comissão de Direção Geral e Assessoramento, Nível DGA-2, de SECRETARIO ADJUNTO DE INTEGRAÇÃO OPERACIONAL, da (o) GABINETE DO SECRETARIO DE ESTADO DE SEGURANCA PUBLICA, da **SECRETARIA DE ESTADO DE SEGURANCA PUBLICA - SESP**, a partir de 09/01/2023.

Palácio Paiaguás, em Cuiabá, 10 de janeiro de 2023.

MAURO CARVALHO JUNIOR
Secretário-Chefe da Casa Civil

OTAVIANO OLAVO PIVETTA
GOVERNADOR DO ESTADO EM EXERCÍCIO
(Assinado Eletronicamente)

ATO Nº 00172/2023

O GOVERNADOR DO ESTADO DE MATO GROSSO, no uso de suas atribuições legais, **resolve exonerar FAUSTO JOSE FREITAS DA SILVA**, R.G. nº 12700649 - SSP/MT, da Função de Confiança de Direção Geral e Assessoramento, Nível DGA-5, de DIRETOR ADJUNTO DA ACADEMIA DE POLÍCIA JUDICIÁRIA CIVIL - MT, da (o) DIRETORIA ADJUNTA DA ACADEMIA DE POLÍCIA JUDICIÁRIA CIVIL, da **POLÍCIA JUDICIÁRIA CIVIL - PJC**, a partir de 06/01/2023.

Palácio Paiaguás, em Cuiabá, 10 de janeiro de 2023.

MAURO CARVALHO JUNIOR
Secretário-Chefe da Casa CivilOTAVIANO OLAVO PIVETTA
GOVERNADOR DO ESTADO EM EXERCÍCIO
(Assinado Eletronicamente)

ATO Nº 00171/2023

O GOVERNADOR DO ESTADO DE MATO GROSSO, no uso de suas atribuições legais, **resolve exonerar**, a pedido, **DOUGLAS MARTINS DE CASTRO**, R.G. nº 14676257 - SSP/MT, do Cargo em Comissão de Direção Geral e Assessoramento, Nível DGA-8, de ASSISTENTE TÉCNICO I, da (o) COORDENADORIA DE LOGÍSTICA, da **CASA CIVIL DO ESTADO DE MATO GROSSO - CASACIVIL**, a partir de 10/01/2023.

Palácio Paiaguás, em Cuiabá, 10 de janeiro de 2023.

MAURO CARVALHO JUNIOR
Secretário-Chefe da Casa CivilOTAVIANO OLAVO PIVETTA
GOVERNADOR DO ESTADO EM EXERCÍCIO
(Assinado Eletronicamente)

ATO Nº 00074/2023

O GOVERNADOR DO ESTADO DE MATO GROSSO, no uso de suas atribuições legais, **resolve exonerar HELOISA SILVA EPIFANIO MONTES**, R.G. nº 4503061 - SSP/MT, do Cargo em Comissão de Direção Geral e Assessoramento, Nível DGA-6, de COORDENADOR DE GESTÃO PEDAGÓGICA, da (o) DIRETORIA REGIONAL DE EDUCACAO DE QUERENCIA, da **SECRETARIA DE ESTADO DE EDUCACAO - SEDUC**, a partir de 12/01/2023.

Palácio Paiaguás, em Cuiabá, 09 de janeiro de 2023.

MAURO CARVALHO JUNIOR
Secretário-Chefe da Casa CivilOTAVIANO OLAVO PIVETTA
GOVERNADOR DO ESTADO EM EXERCÍCIO
(Assinado Eletronicamente)

ATO Nº 00170/2023

O GOVERNADOR DO ESTADO DE MATO GROSSO, no uso de suas atribuições legais, **resolve exonerar THIAGO DOS SANTOS PEREIRA**, R.G. nº 19331991 - SSP/MT, da Função de Confiança de Direção Geral e Assessoramento, Nível DGA-6, de ASSESSOR EXEC II, da (o) UNIDADE DE PROTEÇÃO DE DIGNITÁRIOS, da **GOVERNADORIA**, a partir de 04/01/2023.

Palácio Paiaguás, em Cuiabá, 10 de janeiro de 2023.

MAURO CARVALHO JUNIOR
Secretário-Chefe da Casa CivilOTAVIANO OLAVO PIVETTA
GOVERNADOR DO ESTADO EM EXERCÍCIO
(Assinado Eletronicamente)

ATO Nº 00169/2023

O GOVERNADOR DO ESTADO DE MATO GROSSO, no uso de suas atribuições legais, **resolve exonerar RUTH NELY DE SA**, R.G. nº 13613880 - SSP/MT, do Cargo em Comissão de Direção Geral e Assessoramento, Nível DGA-5, de DIRETOR ADJUNTA REGIONAL DE EDUCACAO, da (o) DIRETORIA ADJUNTA REGIONAL DE CUIABA, da **SECRETARIA DE ESTADO DE EDUCACAO - SEDUC**, a partir de 03/01/2023.

Palácio Paiaguás, em Cuiabá, 10 de janeiro de 2023.

MAURO CARVALHO JUNIOR
Secretário-Chefe da Casa CivilOTAVIANO OLAVO PIVETTA
GOVERNADOR DO ESTADO EM EXERCÍCIO
(Assinado Eletronicamente)

ATO Nº 00176/2023

O GOVERNADOR DO ESTADO DE MATO GROSSO, no uso de suas atribuições legais, **resolve exonerar LIZA ANDREIA DA COSTA**, R.G. nº 12084611 - SJ/MT, do Cargo em Comissão de Direção Geral e Assessoramento, Nível DGA-8, de ASSISTENTE TÉCNICO I, da (o) GABINETE DO SECRETARIO ADJUNTO DE RELACIONAMENTO COM O CONTRIBUINTE, da **SECRETARIA DE ESTADO DE FAZENDA - SEFAZ**, a partir de 02/01/2023.

Palácio Paiaguás, em Cuiabá, 10 de janeiro de 2023.

MAURO CARVALHO JUNIOR
Secretário-Chefe da Casa CivilOTAVIANO OLAVO PIVETTA
GOVERNADOR DO ESTADO EM EXERCÍCIO
(Assinado Eletronicamente)

ATO Nº 00168/2023

O GOVERNADOR DO ESTADO DE MATO GROSSO, no uso de suas atribuições legais, **resolve exonerar SUZE ANETE DA SILVA MONTEIRO**, R.G. nº 05457718 - SESP/MT, do Cargo em Comissão de Direção Geral e Assessoramento, Nível CHEFE DE UNID III - DGA-5, de CERIMONIAL, da (o) UNIDADE DE ASSESSORIA, da **SECRETARIA DE ESTADO DE EDUCACAO - SEDUC**, a partir de 02/01/2023.

Palácio Paiaguás, em Cuiabá, 10 de janeiro de 2023.

MAURO CARVALHO JUNIOR
Secretário-Chefe da Casa CivilOTAVIANO OLAVO PIVETTA
GOVERNADOR DO ESTADO EM EXERCÍCIO
(Assinado Eletronicamente)

ATO Nº 00177/2023

O GOVERNADOR DO ESTADO DE MATO GROSSO, no uso de suas atribuições legais, **resolve exonerar DANIEL DE ANDRADE CASTANHO**, R.G. nº 304524505 - SSP/SP, da Função de Confiança de Direção Geral e Assessoramento, Nível DGA-3, de CHEFE DE UNIDADE I DE DESENVOLV. DO NEGÓCIO DE RELACIONAMENTO COM O CONTRIBUINTE, da (o) GABINETE DO SECRETARIO ADJUNTO DE RELACIONAMENTO COM O CONTRIBUINTE, da **SECRETARIA DE ESTADO DE FAZENDA - SEFAZ**, a partir de 02/01/2023.

Palácio Paiaguás, em Cuiabá, 10 de janeiro de 2023.

MAURO CARVALHO JUNIOR
Secretário-Chefe da Casa CivilOTAVIANO OLAVO PIVETTA
GOVERNADOR DO ESTADO EM EXERCÍCIO
(Assinado Eletronicamente)

ATO Nº 00178/2023

O GOVERNADOR DO ESTADO DE MATO GROSSO, no uso de suas atribuições legais, **resolve exonerar ERLAINE RODRIGUES SILVA**, R.G. nº 10506438 - SSP/MT, do Cargo em Comissão de Direção Geral e Assessoramento, Nível DGA-4, de CHEFE GABINETE, da (o) GABINETE DO SECRETARIO DE ESTADO DE FAZENDA, da **SECRETARIA DE ESTADO DE FAZENDA - SEFAZ**, a partir de 02/01/2023.

Palácio Paiaguás, em Cuiabá, 10 de janeiro de 2023.

MAURO CARVALHO JUNIOR
Secretário-Chefe da Casa Civil

OTAVIANO OLAVO PIVETTA
GOVERNADOR DO ESTADO EM EXERCÍCIO
(Assinado Eletronicamente)

ATO Nº 00179/2023

O GOVERNADOR DO ESTADO DE MATO GROSSO, no uso de suas atribuições legais, **resolve exonerar SIMONE FATIMA BERTOL**, R.G. nº 958 720 - SSP/MT, do Cargo em Comissão de Direção Geral e Assessoramento, Nível DGA-8, de GERENTE METROPOLITANO DE ATENDIMENTO AO CONTRIBUINTE, da (o) SUPERINTENDÊNCIA DE EXECUÇÃO DO ATENDIMENTO DESCENTRALIZADO AO CONTRIBUINTE, da **SECRETARIA DE ESTADO DE FAZENDA - SEFAZ**, a partir de 02/01/2023.

Palácio Paiaguás, em Cuiabá, 10 de janeiro de 2023.

MAURO CARVALHO JUNIOR
Secretário-Chefe da Casa Civil

OTAVIANO OLAVO PIVETTA
GOVERNADOR DO ESTADO EM EXERCÍCIO
(Assinado Eletronicamente)

ATO Nº 00203/2023

O GOVERNADOR DO ESTADO DE MATO GROSSO, no uso de suas atribuições legais, **resolve exonerar CLAUDIANE DEZOTI**, R.G. nº 65054302 - SSP/PR, do Cargo em Comissão de Direção Geral e Assessoramento, Nível DGA-5, de ASSESSOR TECNICO II, da (o) UNIDADE SETORIAL DE PROCURADORIA GERAL DO ESTADO, da **SECRETARIA DE ESTADO DE FAZENDA - SEFAZ**, a partir de 09/01/2023.

Palácio Paiaguás, em Cuiabá, 10 de janeiro de 2023.

MAURO CARVALHO JUNIOR
Secretário-Chefe da Casa Civil

OTAVIANO OLAVO PIVETTA
GOVERNADOR DO ESTADO EM EXERCÍCIO
(Assinado Eletronicamente)

ATO Nº 00180/2023

O GOVERNADOR DO ESTADO DE MATO GROSSO, no uso de suas atribuições legais, **resolve exonerar SANDOVAL VIEIRA DE ARAUJO**, R.G. nº 0073355-5 - SEJUSP/MT, do Cargo em Comissão de Direção Geral e Assessoramento, Nível DGA-8, de GERENTE REGIONAL OESTE DE ATENDIMENTO AO CONTRIBUINTE, da (o) SUPERINTENDÊNCIA DE EXECUÇÃO DO ATENDIMENTO DESCENTRALIZADO AO CONTRIBUINTE, da **SECRETARIA DE ESTADO DE FAZENDA - SEFAZ**, a partir de 02/01/2023.

Palácio Paiaguás, em Cuiabá, 10 de janeiro de 2023.

MAURO CARVALHO JUNIOR
Secretário-Chefe da Casa Civil

OTAVIANO OLAVO PIVETTA
GOVERNADOR DO ESTADO EM EXERCÍCIO
(Assinado Eletronicamente)

ATO Nº 00183/2023

O GOVERNADOR DO ESTADO DE MATO GROSSO, no uso de suas atribuições legais, **resolve exonerar ALBERTO FERREIRA DE MORAIS**, R.G. nº 946128 - SSP/MT, da Função de Confiança de Direção Geral e Assessoramento, Nível DGA-6, de COORDENADOR DE ASSISTÊNCIA E SUPORTE AO CONTRIBUINTE, da (o) SUPERINTENDENCIA DE ASSISTENCIA E SUPORTE AO CONTRIBUINTE, da **SECRETARIA DE ESTADO DE FAZENDA - SEFAZ**, a partir de 02/01/2023.

Palácio Paiaguás, em Cuiabá, 10 de janeiro de 2023.

MAURO CARVALHO JUNIOR
Secretário-Chefe da Casa Civil

OTAVIANO OLAVO PIVETTA
GOVERNADOR DO ESTADO EM EXERCÍCIO
(Assinado Eletronicamente)

ATO Nº 00181/2023

O GOVERNADOR DO ESTADO DE MATO GROSSO, no uso de suas atribuições legais, **resolve exonerar MOACIR PONTES ACIOLI**, R.G. nº 16128052 - SSP/MT, do Cargo em Comissão de Direção Geral e Assessoramento, Nível DGA-8, de ASSISTENTE TECNICO I, da (o) GABINETE DO SECRETARIO ADJUNTO DE RELACIONAMENTO COM O CONTRIBUINTE, da **SECRETARIA DE ESTADO DE FAZENDA - SEFAZ**, a partir de 02/01/2023.

Palácio Paiaguás, em Cuiabá, 10 de janeiro de 2023.

MAURO CARVALHO JUNIOR
Secretário-Chefe da Casa Civil

OTAVIANO OLAVO PIVETTA
GOVERNADOR DO ESTADO EM EXERCÍCIO
(Assinado Eletronicamente)

ATO Nº 00187/2023

O GOVERNADOR DO ESTADO DE MATO GROSSO, no uso de suas atribuições legais, **resolve exonerar**, a pedido, **KEILA REGINA DA SILVA NUNES COSTA**, R.G. nº 0939591-1 - SSP/MT, do Cargo em Comissão de Direção Geral e Assessoramento, Nível DGA-6, de COORDENADOR DE APLICAÇÃO E DESENVOLVIMENTO, da (o) SUPERINTENDENCIA ADMINISTRATIVA, da **SECRETARIA DE ESTADO DE PLANEJAMENTO E GESTAO - SEPLAG**, a partir de 06/01/2023.

Palácio Paiaguás, em Cuiabá, 10 de janeiro de 2023.

MAURO CARVALHO JUNIOR
Secretário-Chefe da Casa Civil

OTAVIANO OLAVO PIVETTA
GOVERNADOR DO ESTADO EM EXERCÍCIO
(Assinado Eletronicamente)

ATO Nº 00185/2023

O GOVERNADOR DO ESTADO DE MATO GROSSO, no uso de suas atribuições legais, **resolve nomear LEIA DE ALVARENGA NUNES**, R.G. nº 15228606 - SSP/MT, para exercer o Cargo em Comissão de Direção Geral e Assessoramento, Nível DGA-4, de ASSESSOR PROCURADOR, da (o) UNIDADE DE ASSESSORIA, da **PROCURADORIA GERAL DO ESTADO - PGE**, a partir de 09 de Janeiro de 2023.

Palácio Paiaguás, em Cuiabá, 10 de janeiro de 2023.

MAURO CARVALHO JUNIOR
Secretário-Chefe da Casa Civil

OTAVIANO OLAVO PIVETTA
GOVERNADOR DO ESTADO EM EXERCÍCIO
(Assinado Eletronicamente)

ATO Nº 00186/2023

O GOVERNADOR DO ESTADO DE MATO GROSSO, no uso de suas atribuições legais, **resolve nomear GILBERTO LEMES DO NASCIMENTO**, R.G. nº 8026220 - SJ/MT, para exercer o Cargo em Comissão de Direção Geral e Assessoramento, Nível DGA-6, de COORDENADOR DE APLICAÇÃO E VIDA FUNCIONAL, da (o) SUPERINTENDENCIA DE DESENVOLVIMENTO APLICACAO E SAUDE E SEGURANCA, da **SECRETARIA DE ESTADO DE EDUCACAO - SEDUC**, a partir de 12 de Janeiro de 2023.

Palácio Paiaguás, em Cuiabá, 10 de janeiro de 2023.

MAURO CARVALHO JUNIOR
Secretário-Chefe da Casa Civil

OTAVIANO OLAVO PIVETTA
GOVERNADOR DO ESTADO EM EXERCÍCIO
(Assinado Eletronicamente)

ATO Nº 00188/2023

O GOVERNADOR DO ESTADO DE MATO GROSSO, no uso de suas atribuições legais, **resolve nomear KEILA REGINA DA SILVA NUNES COSTA**, R.G. nº 0939591-1 - SSP/MT, para exercer o Cargo em Comissão de Direção Geral e Assessoramento, Nível DGA-6, de COORDENADOR DE SAÚDE E SEGURANÇA, da (o) SUPERINTENDENCIA DE DESENVOLVIMENTO APLICACAO E SAUDE E SEGURANCA, da **SECRETARIA DE ESTADO DE EDUCACAO - SEDUC**, a partir de 06 de Janeiro de 2023.

Palácio Paiaguás, em Cuiabá, 10 de janeiro de 2023.

MAURO CARVALHO JUNIOR
Secretário-Chefe da Casa Civil

OTAVIANO OLAVO PIVETTA
GOVERNADOR DO ESTADO EM EXERCÍCIO
(Assinado Eletronicamente)

ATO Nº 00153/2023

O GOVERNADOR DO ESTADO DE MATO GROSSO, no uso de suas atribuições legais, **resolve nomear AGNALDO BENEDITO DE ARRUDA E SILVA**, R.G. nº 883816 - PM/MT, para exercer a Função de Confiança de Direção Geral e Assessoramento, Nível DGA-4, de ASSES ESP UN MILIT, da (o) UNIDADE DE INTELIGÊNCIA, da **GOVERNADORIA**, a partir de 05 de Janeiro de 2023.

Palácio Paiaguás, em Cuiabá, 10 de janeiro de 2023.

MAURO CARVALHO JUNIOR
Secretário-Chefe da Casa Civil

OTAVIANO OLAVO PIVETTA
GOVERNADOR DO ESTADO EM EXERCÍCIO
(Assinado Eletronicamente)

ATO Nº 00152/2023

O GOVERNADOR DO ESTADO DE MATO GROSSO, no uso de suas atribuições legais, **resolve nomear KAREM MARIA DANTAS SANCHES**, R.G. nº 805365 - SSP/RO, para exercer a Função de Confiança de Direção Geral e Assessoramento, Nível DGA-6, de ASSESSOR EXEC II, da (o) UNIDADE DE PROTEÇÃO DE DIGNITÁRIOS, da **GOVERNADORIA**, a partir de 05 de Janeiro de 2023.

Palácio Paiaguás, em Cuiabá, 10 de janeiro de 2023.

MAURO CARVALHO JUNIOR
Secretário-Chefe da Casa Civil

OTAVIANO OLAVO PIVETTA
GOVERNADOR DO ESTADO EM EXERCÍCIO
(Assinado Eletronicamente)

ATO Nº 00166/2023

O GOVERNADOR DO ESTADO DE MATO GROSSO, no uso de suas atribuições legais, **resolve nomear LUANA MORAIS DE BARROS**, R.G. nº 22151958 - SESP/MT, para exercer o Cargo em Comissão de Direção Geral e Assessoramento, Nível DGA-5, de ASSESSOR TECNICO II Unidade de Assessoria, da (o) GABINETE DO SECRETARIO DE ESTADO DE ASSISTENCIA SOCIAL E CIDADANIA, da **SEC DE ESTADO DE ASSISTENCIA SOCIAL E CIDADANIA - SETASC**, a partir de 11 de Janeiro de 2023.

Palácio Paiaguás, em Cuiabá, 10 de janeiro de 2023.

MAURO CARVALHO JUNIOR
Secretário-Chefe da Casa Civil

OTAVIANO OLAVO PIVETTA
GOVERNADOR DO ESTADO EM EXERCÍCIO
(Assinado Eletronicamente)

ATO Nº 00254/2023

O GOVERNADOR DO ESTADO DE MATO GROSSO, no uso de suas atribuições legais, **resolve exonerar FABIO DE CASTRO GOMIDE**, R.G. nº 12528196 - SSP/MT, do Cargo em Comissão de Direção Geral e Assessoramento, Nível DGA-6, de COORDENADOR DE OBRAS E PATRIMÔNIO IMOBILIÁRIO, da (o) SUPERINTENDENCIA DE PATRIMONIO E SERVICOS, da **SECRETARIA DE ESTADO DE FAZENDA - SEFAZ**, a partir de 02/01/2023.

Palácio Paiaguás, em Cuiabá, 12 de janeiro de 2023.

MAURO CARVALHO JUNIOR
Secretário-Chefe da Casa Civil

OTAVIANO OLAVO PIVETTA
GOVERNADOR DO ESTADO EM EXERCÍCIO
(Assinado Eletronicamente)

ATO Nº 00238/2023

O GOVERNADOR DO ESTADO DE MATO GROSSO, no uso de suas atribuições legais, **resolve exonerar LARYSSA SONIA SANTANA DA SILVA**, R.G. nº 23065141 - SSP/MT, do Cargo em Comissão de Direção Geral e Assessoramento, Nível DGA-6, de ASSESSOR TECNICO III, da (o) UNIDADE DE ASSESSORIA, da **SECRETARIA DE ESTADO DO MEIO AMBIENTE - SEMA**, a partir de 02/01/2023.

Palácio Paiaguás, em Cuiabá, 12 de janeiro de 2023.

MAURO CARVALHO JUNIOR
Secretário-Chefe da Casa Civil

OTAVIANO OLAVO PIVETTA
GOVERNADOR DO ESTADO EM EXERCÍCIO
(Assinado Eletronicamente)

ATO Nº 00223/2023

O GOVERNADOR DO ESTADO DE MATO GROSSO, no uso de suas atribuições legais, **resolve exonerar CLAUDINEY ALVES DE SOUZA**, R.G. nº 27280160 - SEJUSP/MT, do Cargo em Comissão de Direção Geral e Assessoramento, Nível DGA-5, de ASSESSOR TECNICO II, da (o) COORDENADORIA DE AQUISICOES E CONTRATOS, da **SECRETARIA DE ESTADO DE COMUNICACAO - SECOM**, a partir de 09/01/2023.

Palácio Paiaguás, em Cuiabá, 12 de janeiro de 2023.

MAURO CARVALHO JUNIOR
Secretário-Chefe da Casa Civil

OTAVIANO OLAVO PIVETTA
GOVERNADOR DO ESTADO EM EXERCÍCIO
(Assinado Eletronicamente)

ATO Nº 00225/2023

O GOVERNADOR DO ESTADO DE MATO GROSSO, no uso de suas atribuições legais, **resolve exonerar ARISSA RODRIGUES GOMES**, R.G. nº 2190335-2 - SSP/MT, do Cargo em Comissão de Direção Geral e Assessoramento, Nível DGA-8, de GERENTE DE PROTOCOLO E ARQUIVO, da (o) COORDENADORIA DE APOIO LOGÍSTICO, da **SECRETARIA DE ESTADO DE COMUNICACAO - SECOM**, a partir de 09/01/2023.

Palácio Paiaguás, em Cuiabá, 12 de janeiro de 2023.

MAURO CARVALHO JUNIOR
Secretário-Chefe da Casa Civil

OTAVIANO OLAVO PIVETTA
GOVERNADOR DO ESTADO EM EXERCÍCIO
(Assinado Eletronicamente)

ATO Nº 00215/2023

O GOVERNADOR DO ESTADO DE MATO GROSSO, no uso de suas atribuições legais, **resolve exonerar FABIO ANTONIO NEVES ALVES**, R.G. nº 883423 - POLICIA MILITAR/MT, da Função de Confiança de Direção Geral e Assessoramento, Nível DGA-9, de ASSISTENT TECNICO II, da (o) GABINETE DO SECRETARIO ADJUNTO DE INTELIGENCIA, da **SECRETARIA DE ESTADO DE SEGURANCA PUBLICA - SESP**, a partir de 09/01/2023.

Palácio Paiaguás, em Cuiabá, 12 de janeiro de 2023.

MAURO CARVALHO JUNIOR
Secretário-Chefe da Casa Civil

OTAVIANO OLAVO PIVETTA
GOVERNADOR DO ESTADO EM EXERCÍCIO
(Assinado Eletronicamente)

ATO Nº 00226/2023

O GOVERNADOR DO ESTADO DE MATO GROSSO, no uso de suas atribuições legais, **resolve exonerar AILTON JOSE SEGURA**, R.G. nº 53899362 - SSP/MT, do Cargo em Comissão de Direção Geral e Assessoramento, Nível DGA-4, de ASSESSOR ESPECIAL II, da (o) SUPERINTENDENCIA DE REDACAO, da **SECRETARIA DE ESTADO DE COMUNICACAO - SECOM**, a partir de 09/01/2023.

Palácio Paiaguás, em Cuiabá, 12 de janeiro de 2023.

MAURO CARVALHO JUNIOR
Secretário-Chefe da Casa Civil

OTAVIANO OLAVO PIVETTA
GOVERNADOR DO ESTADO EM EXERCÍCIO
(Assinado Eletronicamente)

ATO Nº 00247/2023

O GOVERNADOR DO ESTADO DE MATO GROSSO, no uso de suas atribuições legais, **resolve exonerar**, a pedido, **LUDMILA CAVALCANTE DA SILVA MOURA**, R.G. nº 10063706 - SEJUSP/MT, do Cargo em Comissão de Direção Geral e Assessoramento, Nível DGA-4, de SUPERINTENDENTE ADMINISTRATIVA, da (o) GABINETE DO SECRETARIO ADJUNTO DE ADMINISTRACAO SISTEMICA, da **SECRETARIA DE ESTADO DE INFRAESTRUTURA E LOGISTICA - SINFRA**, a partir de 10/01/2023.

Palácio Paiaguás, em Cuiabá, 12 de janeiro de 2023.

MAURO CARVALHO JUNIOR
Secretário-Chefe da Casa Civil

OTAVIANO OLAVO PIVETTA
GOVERNADOR DO ESTADO EM EXERCÍCIO
(Assinado Eletronicamente)

ATO Nº 00242/2023

O GOVERNADOR DO ESTADO DE MATO GROSSO, no uso de suas atribuições legais, **resolve exonerar FABIO RICAS DE ARAUJO**, R.G. nº 881978 - POLICIA MILITAR/MT, da Função de Confiança de Direção Geral e Assessoramento, Nível DGA-6, de COORDENADOR DO GRUPO ESPECIAL DE SEGURANCA DE FRENTEIRA, da (o) GABINETE DO SECRETARIO ADJUNTO DE INTEGRACAO OPERACIONAL, da **SECRETARIA DE ESTADO DE SEGURANCA PUBLICA - SESP**, a partir de 11/01/2023.

Palácio Paiaguás, em Cuiabá, 12 de janeiro de 2023.

MAURO CARVALHO JUNIOR
Secretário-Chefe da Casa Civil

OTAVIANO OLAVO PIVETTA
GOVERNADOR DO ESTADO EM EXERCÍCIO
(Assinado Eletronicamente)

ATO Nº 00252/2023

O GOVERNADOR DO ESTADO DE MATO GROSSO, no uso de suas atribuições legais, **resolve exonerar CLAUDIA SANTANA MALHEIROS SILVA**, R.G. nº 01060643 - SSP/MT, do Cargo em Comissão de Direção Geral e Assessoramento, Nível DGA-5, de ASSESSOR TECNICO II DA UNIDADE DE ASSESSORIA, da (o) GABINETE DO SECRETARIO DE ESTADO DE ASSISTENCIA SOCIAL E CIDADANIA, da **SEC DE ESTADO DE ASSISTENCIA SOCIAL E CIDADANIA - SETASC**, a partir de 12/01/2023.

Palácio Paiaguás, em Cuiabá, 12 de janeiro de 2023.

MAURO CARVALHO JUNIOR
Secretário-Chefe da Casa Civil

OTAVIANO OLAVO PIVETTA
GOVERNADOR DO ESTADO EM EXERCÍCIO
(Assinado Eletronicamente)

ATO Nº 00248/2023

O GOVERNADOR DO ESTADO DE MATO GROSSO, no uso de suas atribuições legais, **resolve exonerar MANOEL BUGALHO NETO**, R.G. nº 11884223 - SJ/MT, da Função de Confiança de Direção Geral e Assessoramento, Nível DGA-4, de CHEFE DE UNIDADE II, da (o) UNIDADE DE APOIO AS ACOES INTEGRADAS, da **SECRETARIA DE ESTADO DE SEGURANCA PUBLICA - SESP**, a partir de 11/01/2023.

Palácio Paiaguás, em Cuiabá, 12 de janeiro de 2023.

MAURO CARVALHO JUNIOR
Secretário-Chefe da Casa Civil

OTAVIANO OLAVO PIVETTA
GOVERNADOR DO ESTADO EM EXERCÍCIO
(Assinado Eletronicamente)

ATO Nº 00255/2023

O GOVERNADOR DO ESTADO DE MATO GROSSO, no uso de suas atribuições legais, **resolve exonerar IGOR SASAKI**, R.G. nº 2219021 - SSP/DF, da Função de Confiança de Direção Geral e Assessoramento, Nível DGA-6, de DELEGADO REGIONAL DE CÁCERES, da (o) DELEGACIA REGIONAL DE CACERES, da **POLICIA JUDICIARIA CIVIL - PJC**, a partir de 10/01/2023.

Palácio Paiaguás, em Cuiabá, 12 de janeiro de 2023.

MAURO CARVALHO JUNIOR
Secretário-Chefe da Casa Civil

OTAVIANO OLAVO PIVETTA
GOVERNADOR DO ESTADO EM EXERCÍCIO
(Assinado Eletronicamente)

ATO Nº 00224/2023

O GOVERNADOR DO ESTADO DE MATO GROSSO, no uso de suas atribuições legais, **resolve exonerar KELLY CRISTINA FLORIANA DA SILVA**, R.G. nº 6.357.600 - SSP/PE, do Cargo em Comissão de Direção Geral e Assessoramento, Nível DGA-6, de **ASSESSOR TECNICO III**, da (o) **COORDENADORIA DE ORCAMENTO E CONVENIOS**, da **SECRETARIA DE ESTADO DE COMUNICACAO - SECOM**, a partir de 09/01/2023.

Palácio Paiaguás, em Cuiabá, 12 de janeiro de 2023.

MAURO CARVALHO JUNIOR
Secretário-Chefe da Casa Civil

OTAVIANO OLAVO PIVETTA
GOVERNADOR DO ESTADO EM EXERCÍCIO
(Assinado Eletronicamente)

ATO Nº 00237/2023

O GOVERNADOR DO ESTADO DE MATO GROSSO, no uso de suas atribuições legais, **resolve exonerar JOILSON CESAR DE AMORIM LEONCO**, R.G. nº 477881 - SSP/MT, da Função de Confiança de Direção Geral e Assessoramento, Nível DGA-9, de **ASSISTENT TECNICO II**, da (o) **GABINETE DO SECRETARIO ADJUNTO DE INTELIGENCIA**, da **SECRETARIA DE ESTADO DE SEGURANCA PUBLICA - SESP**, a partir de 09/01/2023.

Palácio Paiaguás, em Cuiabá, 12 de janeiro de 2023.

MAURO CARVALHO JUNIOR
Secretário-Chefe da Casa Civil

OTAVIANO OLAVO PIVETTA
GOVERNADOR DO ESTADO EM EXERCÍCIO
(Assinado Eletronicamente)

ATO Nº 00164/2023

O GOVERNADOR DO ESTADO DE MATO GROSSO, no uso de suas atribuições legais, **resolve exonerar MARIANA BRANDAO DE ALMEIDA RABELO**, R.G. nº 17664063 - SSP/MT, do Cargo em Comissão de Direção Geral e Assessoramento, Nível DGA-8, de **ASSISTENTE TECNICO I**, da (o) **GABINETE DO SECRETARIO ADJUNTO DE ASSUNTOS COMUNITARIOS**, da **SEC DE ESTADO DE ASSISTENCIA SOCIAL E CIDADANIA - SETASC**, a partir de 11/01/2023.

Palácio Paiaguás, em Cuiabá, 10 de janeiro de 2023.

MAURO CARVALHO JUNIOR
Secretário-Chefe da Casa Civil

OTAVIANO OLAVO PIVETTA
GOVERNADOR DO ESTADO EM EXERCÍCIO
(Assinado Eletronicamente)

ATO Nº 00253/2023

O GOVERNADOR DO ESTADO DE MATO GROSSO, no uso de suas atribuições legais, **resolve exonerar LARISSA APARECIDA CRUZ NEVES TAVARES RACHID JAUDY**, R.G. nº 1405849-9 - SSP/MT, da Função de Confiança de Direção Geral e Assessoramento, Nível DGA-6, de **COORDENADOR DE DESAPROPRIAÇÃO**, da (o) **SUPERINTENDENCIA DE EXECUCAO E FISCALIZACAO DE OBRAS CIVIS**, da **SECRETARIA DE ESTADO DE INFRAESTRUTURA E LOGISTICA - SINFRA**, a partir de 10/01/2023.

Palácio Paiaguás, em Cuiabá, 12 de janeiro de 2023.

MAURO CARVALHO JUNIOR
Secretário-Chefe da Casa Civil

OTAVIANO OLAVO PIVETTA
GOVERNADOR DO ESTADO EM EXERCÍCIO
(Assinado Eletronicamente)

ATO Nº 00245/2023

O GOVERNADOR DO ESTADO DE MATO GROSSO, no uso de suas atribuições legais, **resolve exonerar ADRIANO PAULI**, R.G. nº 34014217 - SSP/SC, do Cargo em Comissão de Direção Geral e Assessoramento, Nível DGA-6, de **COORDENADOR DE APOIO LOGISTICO**, da (o) **SUPERINTENDENCIA ADMINISTRATIVA**, da **SECRETARIA DE ESTADO DE INFRAESTRUTURA E LOGISTICA - SINFRA**, a partir de 11/01/2023.

Palácio Paiaguás, em Cuiabá, 12 de janeiro de 2023.

MAURO CARVALHO JUNIOR
Secretário-Chefe da Casa Civil

OTAVIANO OLAVO PIVETTA
GOVERNADOR DO ESTADO EM EXERCÍCIO
(Assinado Eletronicamente)

ATO Nº 00236/2023

O GOVERNADOR DO ESTADO DE MATO GROSSO, no uso de suas atribuições legais, **resolve exonerar JAIRO ALBERTO SANT ANA**, R.G. nº 6775896 - SSP/MT, do Cargo em Comissão de Direção Geral e Assessoramento, Nível DGA-4, de **ASSESSOR ESPECIAL II**, da (o) **SUPERINTENDENCIA DE REDACAO**, da **SECRETARIA DE ESTADO DE COMUNICACAO - SECOM**, a partir de 09/01/2023.

Palácio Paiaguás, em Cuiabá, 12 de janeiro de 2023.

MAURO CARVALHO JUNIOR
Secretário-Chefe da Casa Civil

OTAVIANO OLAVO PIVETTA
GOVERNADOR DO ESTADO EM EXERCÍCIO
(Assinado Eletronicamente)

ATO Nº 00259/2023

O GOVERNADOR DO ESTADO DE MATO GROSSO, no uso de suas atribuições legais, **resolve nomear BRUNO LIMA BARCELLOS**, R.G. nº 111537270 - SSP/RJ, para exercer a Função de Confiança de Direção Geral e Assessoramento, Nível DGA-6, de **DELEGADO REGIONAL DE CÁCERES - MT**, da (o) **DELEGACIA REGIONAL DE CACERES**, da **POLICIA JUDICIARIA CIVIL - PJC**, a partir de 10 de Janeiro de 2023.

Palácio Paiaguás, em Cuiabá, 12 de janeiro de 2023.

MAURO CARVALHO JUNIOR
Secretário-Chefe da Casa Civil

OTAVIANO OLAVO PIVETTA
GOVERNADOR DO ESTADO EM EXERCÍCIO
(Assinado Eletronicamente)

ATO Nº 00258/2023

O GOVERNADOR DO ESTADO DE MATO GROSSO, no uso de suas atribuições legais, **resolve nomear GIANMARCO PACCOLA CAPOANI**, R.G. nº 19621435 - SSP/SP, para exercer o Cargo em Comissão de Direção Geral e Assessoramento, Nível DGA-6, de **ASSESSOR TECNICO III**, da (o) **UNIDADE DE ASSESSORIA**, da **POLICIA JUDICIARIA CIVIL - PJC**, a partir de 19 de Dezembro de 2022.

Palácio Paiaguás, em Cuiabá, 12 de janeiro de 2023.

MAURO CARVALHO JUNIOR
Secretário-Chefe da Casa Civil

OTAVIANO OLAVO PIVETTA
GOVERNADOR DO ESTADO EM EXERCÍCIO
(Assinado Eletronicamente)

ATO Nº 00257/2023

O GOVERNADOR DO ESTADO DE MATO GROSSO, no uso de suas atribuições legais, **resolve nomear FABIO DE CASTRO GOMIDE**, R.G. nº 12528196 - SSP/MT, para exercer o Cargo em Comissão de Direção Geral e Assessoramento, Nível DGA-6, de CHEFE DE UNIDADE IV DA UNIDADE DE GESTÃO DE INFRAESTRUTURA E PATRIMÔNIO IMOBILIÁRIO, da (o) GABINETE DO SECRETARIO ADJUNTO DE ADMINISTRACAO FAZENDARIA, da **SECRETARIA DE ESTADO DE FAZENDA - SEFAZ**, a partir de 02 de Janeiro de 2023.

Palácio Paiaguás, em Cuiabá, 12 de janeiro de 2023.

MAURO CARVALHO JUNIOR
Secretário-Chefe da Casa Civil

OTAVIANO OLAVO PIVETTA
GOVERNADOR DO ESTADO EM EXERCÍCIO
(Assinado Eletronicamente)

ATO Nº 00256/2023

O GOVERNADOR DO ESTADO DE MATO GROSSO, no uso de suas atribuições legais, **resolve nomear LARISSA APARECIDA CRUZ NEVES TAVARES RACHID JAUDY**, R.G. nº 1405849-9 - SSP/MT, para exercer a Função de Confiança de Direção Geral e Assessoramento, Nível DGA-4, de SUPERINTENDENTE DE GESTÃO DE DESAPROPRIAÇÃO, da (o) GABINETE DO SECRETARIO ADJUNTO DE CIDADES, da **SECRETARIA DE ESTADO DE INFRAESTRUTURA E LOGISTICA - SINFRA**, a partir de 10 de Janeiro de 2023.

Palácio Paiaguás, em Cuiabá, 12 de janeiro de 2023.

MAURO CARVALHO JUNIOR
Secretário-Chefe da Casa Civil

OTAVIANO OLAVO PIVETTA
GOVERNADOR DO ESTADO EM EXERCÍCIO
(Assinado Eletronicamente)

ATO Nº 00251/2023

O GOVERNADOR DO ESTADO DE MATO GROSSO, no uso de suas atribuições legais, **resolve nomear MANOEL BUGALHO NETO**, R.G. nº 11884223 - SJ/MT, para exercer a Função de Confiança de Direção Geral e Assessoramento, Nível DGA-6, de COORDENADOR DO GRUPO ESPECIAL DE SEGURANÇA DE FRONTEIRA, da (o) GABINETE DO SECRETARIO ADJUNTO DE INTEGRACAO OPERACIONAL, da **SECRETARIA DE ESTADO DE SEGURANCA PUBLICA - SESP**, a partir de 11 de Janeiro de 2023.

Palácio Paiaguás, em Cuiabá, 12 de janeiro de 2023.

MAURO CARVALHO JUNIOR
Secretário-Chefe da Casa Civil

OTAVIANO OLAVO PIVETTA
GOVERNADOR DO ESTADO EM EXERCÍCIO
(Assinado Eletronicamente)

ATO Nº 00249/2023

O GOVERNADOR DO ESTADO DE MATO GROSSO, no uso de suas atribuições legais, **resolve nomear FLAVIO GLEDSON VIEIRA BEZERRA**, R.G. nº 11988380 - SSP/MT, para exercer o Cargo em Comissão de Direção Geral e Assessoramento, Nível DGA-2, de ASSESSOR CHEFE I, da (o) ESCRITORIO DIRETIVO DE PROJETOS ESPECIAIS, da **SECRETARIA DE ESTADO DE SEGURANCA PUBLICA - SESP**, a partir de 12 de Janeiro de 2023.

Palácio Paiaguás, em Cuiabá, 12 de janeiro de 2023.

MAURO CARVALHO JUNIOR
Secretário-Chefe da Casa Civil

OTAVIANO OLAVO PIVETTA
GOVERNADOR DO ESTADO EM EXERCÍCIO
(Assinado Eletronicamente)

ATO Nº 00240/2023

O GOVERNADOR DO ESTADO DE MATO GROSSO, no uso de suas atribuições legais, **resolve nomear RAMIRO MATHIAS RIBEIRO DE QUEIROZ**, R.G. nº 338418131 - SSP/SP, para exercer a Função de Confiança de Direção Geral e Assessoramento, Nível DGA-6, de CORREGEDOR AUXILIAR DA POLÍCIA JUDICIÁRIA CIVIL - MT, da (o) CORREGEDORIA AUXILIAR DA POLICIA JUDICIARIA CIVIL, da **POLICIA JUDICIARIA CIVIL - PJC**, a partir de 09 de Janeiro de 2023.

Palácio Paiaguás, em Cuiabá, 12 de janeiro de 2023.

MAURO CARVALHO JUNIOR
Secretário-Chefe da Casa Civil

OTAVIANO OLAVO PIVETTA
GOVERNADOR DO ESTADO EM EXERCÍCIO
(Assinado Eletronicamente)

ATO Nº 00246/2023

O GOVERNADOR DO ESTADO DE MATO GROSSO, no uso de suas atribuições legais, **resolve nomear ADRIANO PAULI**, R.G. nº 34014217 - SSP/SC, para exercer o Cargo em Comissão de Direção Geral e Assessoramento, Nível DGA-4, de SUPERINTENDENTE ADMINISTRATIVO, da (o) GABINETE DO SECRETARIO ADJUNTO DE ADMINISTRACAO SISTEMICA, da **SECRETARIA DE ESTADO DE INFRAESTRUTURA E LOGISTICA - SINFRA**, a partir de 11 de Janeiro de 2023.

Palácio Paiaguás, em Cuiabá, 12 de janeiro de 2023.

MAURO CARVALHO JUNIOR
Secretário-Chefe da Casa Civil

OTAVIANO OLAVO PIVETTA
GOVERNADOR DO ESTADO EM EXERCÍCIO
(Assinado Eletronicamente)

ATO Nº 00239/2023

O GOVERNADOR DO ESTADO DE MATO GROSSO, no uso de suas atribuições legais, **resolve nomear JENIFER CRISTINA DA SILVA**, R.G. nº 17351170 - SESP/MT, para exercer o Cargo em Comissão de Direção Geral e Assessoramento, Nível DGA-4, de ASSESSOR TECNICO I, da (o) UNIDADE DE ASSESSORIA, do **INST DE DEFESA AGROPEC DO ESTADO DE MT - INDEAMT**, a partir da data da publicação.

Palácio Paiaguás, em Cuiabá, 12 de janeiro de 2023.

MAURO CARVALHO JUNIOR
Secretário-Chefe da Casa Civil

OTAVIANO OLAVO PIVETTA
GOVERNADOR DO ESTADO EM EXERCÍCIO
(Assinado Eletronicamente)

ATO Nº 00244/2023

O GOVERNADOR DO ESTADO DE MATO GROSSO, no uso de suas atribuições legais, **resolve nomear LOURIVAL ALVES**, R.G. nº 7718241 - SSP/MT, para exercer o Cargo em Comissão de Direção Geral e Assessoramento, Nível DGA-6, de COORDENADOR DE DESAPROPRIAÇÃO, da (o) SUPERINTENDENCIA DE GESTAO DE DESAPROPRIACAO, da **SECRETARIA DE ESTADO DE INFRAESTRUTURA E LOGISTICA - SINFRA**, a partir de 10 de Janeiro de 2023.

Palácio Paiaguás, em Cuiabá, 12 de janeiro de 2023.

MAURO CARVALHO JUNIOR
Secretário-Chefe da Casa Civil

OTAVIANO OLAVO PIVETTA
GOVERNADOR DO ESTADO EM EXERCÍCIO
(Assinado Eletronicamente)

ATO Nº 00213/2023

O GOVERNADOR DO ESTADO DE MATO GROSSO, no uso de suas atribuições legais, **resolve nomear VINICIUS JOSE SIMIONI DA SILVA**, R.G. nº 5694686 - SSP/BA, para exercer o Cargo em Comissão de Direção Geral e Assessoramento, Nível DGA-2, de SECRETARIO ADJUNTO DE PROJETOS ESTRATÉGICOS, da (o) GABINETE DO SECRETARIO DE ESTADO DE FAZENDA, da **SECRETARIA DE ESTADO DE FAZENDA - SEFAZ**, a partir de 02 de Janeiro de 2023.

Palácio Paiaguás, em Cuiabá, 12 de janeiro de 2023.

MAURO CARVALHO JUNIOR
Secretário-Chefe da Casa Civil

OTAVIANO OLAVO PIVETTA
GOVERNADOR DO ESTADO EM EXERCÍCIO
(Assinado Eletronicamente)

ATO Nº 00230/2023

O GOVERNADOR DO ESTADO DE MATO GROSSO, no uso de suas atribuições legais, **resolve nomear KELLY CRISTINA FLORIANA DA SILVA**, R.G. nº 6.357.600 - SSP/PE, para exercer o Cargo em Comissão de Direção Geral e Assessoramento, Nível DGA-5, de ASSESSOR TECNICO II, da (o) COORDENADORIA DE AQUISICOES E CONTRATOS, da **SECRETARIA DE ESTADO DE COMUNICACAO - SECOM**, a partir de 09 de Janeiro de 2023.

Palácio Paiaguás, em Cuiabá, 12 de janeiro de 2023.

MAURO CARVALHO JUNIOR
Secretário-Chefe da Casa Civil

OTAVIANO OLAVO PIVETTA
GOVERNADOR DO ESTADO EM EXERCÍCIO
(Assinado Eletronicamente)

ATO Nº 00231/2023

O GOVERNADOR DO ESTADO DE MATO GROSSO, no uso de suas atribuições legais, **resolve nomear ARISSA RODRIGUES GOMES**, R.G. nº 2190335-2 - SSP/MT, para exercer o Cargo em Comissão de Direção Geral e Assessoramento, Nível DGA-6, de ASSESSOR TECNICO III, da (o) COORDENADORIA DE ORCAMENTO E CONVENIOS, da **SECRETARIA DE ESTADO DE COMUNICACAO - SECOM**, a partir de 09 de Janeiro de 2023.

Palácio Paiaguás, em Cuiabá, 12 de janeiro de 2023.

MAURO CARVALHO JUNIOR
Secretário-Chefe da Casa Civil

OTAVIANO OLAVO PIVETTA
GOVERNADOR DO ESTADO EM EXERCÍCIO
(Assinado Eletronicamente)

ATO Nº 00232/2023

O GOVERNADOR DO ESTADO DE MATO GROSSO, no uso de suas atribuições legais, **resolve nomear ALINE CHAGAS PORTELA**, R.G. nº 09630490 - SJ/MT, para exercer o Cargo em Comissão de Direção Geral e Assessoramento, Nível DGA-4, de ASSESSOR ESPECIAL II, da (o) SUPERINTENDENCIA DE REDACAO, da **SECRETARIA DE ESTADO DE COMUNICACAO - SECOM**, a partir de 09 de Janeiro de 2023.

Palácio Paiaguás, em Cuiabá, 12 de janeiro de 2023.

MAURO CARVALHO JUNIOR
Secretário-Chefe da Casa Civil

OTAVIANO OLAVO PIVETTA
GOVERNADOR DO ESTADO EM EXERCÍCIO
(Assinado Eletronicamente)

ATO Nº 00234/2023

O GOVERNADOR DO ESTADO DE MATO GROSSO, no uso de suas atribuições legais, **resolve nomear JUCÉLIO PEREIRA GOMES**, R.G. nº 10543600 - SJ/MT, para exercer o Cargo em Comissão de Direção Geral e Assessoramento, Nível DGA-4, de SUPERINTENDENTE DE TELEVISÃO, da (o) SUPERINTENDENCIA DE TELEVISAO, da **SECRETARIA DE ESTADO DE COMUNICACAO - SECOM**, a partir de 09 de Janeiro de 2023.

Palácio Paiaguás, em Cuiabá, 12 de janeiro de 2023.

MAURO CARVALHO JUNIOR
Secretário-Chefe da Casa Civil

OTAVIANO OLAVO PIVETTA
GOVERNADOR DO ESTADO EM EXERCÍCIO
(Assinado Eletronicamente)

ATO Nº 00214/2023

O GOVERNADOR DO ESTADO DE MATO GROSSO, no uso de suas atribuições legais, **resolve nomear CLAUDIO FERNANDO CARNEIRO TINOCO**, R.G. nº 879708 - POLICIA MILITAR/MT, para exercer o Cargo em Comissão de Direção Geral e Assessoramento, Nível DGA-2, de SECRETARIO ADJUNTO DE INTEGRAÇÃO OPERACIONAL, da (o) GABINETE DO SECRETARIO DE ESTADO DE SEGURANCA PUBLICA, da **SECRETARIA DE ESTADO DE SEGURANCA PUBLICA - SESP**, a partir de 09 de Janeiro de 2023.

Palácio Paiaguás, em Cuiabá, 12 de janeiro de 2023.

MAURO CARVALHO JUNIOR
Secretário-Chefe da Casa Civil

OTAVIANO OLAVO PIVETTA
GOVERNADOR DO ESTADO EM EXERCÍCIO
(Assinado Eletronicamente)

ATO Nº 00233/2023

O GOVERNADOR DO ESTADO DE MATO GROSSO, no uso de suas atribuições legais, **resolve nomear POLLYANA DE ARAÚJO SOUZA ALMEIDA**, R.G. nº 1612427-8 - SSP/MT, para exercer o Cargo em Comissão de Direção Geral e Assessoramento, Nível DGA-4, de ASSESSOR ESPECIAL II, da (o) SUPERINTENDENCIA DE REDACAO, da **SECRETARIA DE ESTADO DE COMUNICACAO - SECOM**, a partir de 09 de Janeiro de 2023.

Palácio Paiaguás, em Cuiabá, 12 de janeiro de 2023.

MAURO CARVALHO JUNIOR
Secretário-Chefe da Casa Civil

OTAVIANO OLAVO PIVETTA
GOVERNADOR DO ESTADO EM EXERCÍCIO
(Assinado Eletronicamente)

ATO Nº 00222/2023

O GOVERNADOR DO ESTADO DE MATO GROSSO, no uso de suas atribuições legais, **resolve nomear WALDEMAR GARCIA NUNES JUNIOR**, R.G. nº 12655074 - SSP/MT, para exercer o Cargo em Comissão de Direção Geral e Assessoramento, Nível DGA-6, de COORDENADOR, da (o) COORDENADORIA FINANCEIRA, da **SECRETARIA DE ESTADO DO MEIO AMBIENTE - SEMA**, a partir de 11 de Janeiro de 2023.

Palácio Paiaguás, em Cuiabá, 12 de janeiro de 2023.

MAURO CARVALHO JUNIOR
Secretário-Chefe da Casa Civil

OTAVIANO OLAVO PIVETTA
GOVERNADOR DO ESTADO EM EXERCÍCIO
(Assinado Eletronicamente)

ATO Nº 00235/2023

O GOVERNADOR DO ESTADO DE MATO GROSSO, no uso de suas atribuições legais, **resolve nomear LEONARDO ALVES DE BARROS**, R.G. nº 15403637 - SSP/MT, para exercer o Cargo em Comissão de Direção Geral e Assessoramento, Nível DGA-4, de **ASSESSOR ESPECIAL II**, da (o) SUPERINTENDENCIA DE RADIO, da **SECRETARIA DE ESTADO DE COMUNICACAO - SECOM**, a partir de 09 de Janeiro de 2023.

Palácio Paiaguás, em Cuiabá, 12 de janeiro de 2023.

MAURO CARVALHO JUNIOR
Secretário-Chefe da Casa Civil

OTAVIANO OLAVO PIVETTA
GOVERNADOR DO ESTADO EM EXERCÍCIO
(Assinado Eletronicamente)

ATO Nº 00218/2023

O GOVERNADOR DO ESTADO DE MATO GROSSO, no uso de suas atribuições legais, **resolve nomear CLARA FANAYRA DA SILVA MELO**, R.G. nº 1516514-0 - SSP/MT, para exercer o Cargo em Comissão de Direção Geral e Assessoramento, Nível DGA-9, de **ASSISTENT TECNICO II**, da (o) SUPERINTENDENCIA DE TECNOLOGIA DA INFORMACAO, da **SECRETARIA DE ESTADO DO MEIO AMBIENTE - SEMA**, a partir de 02 de Janeiro de 2023.

Palácio Paiaguás, em Cuiabá, 12 de janeiro de 2023.

MAURO CARVALHO JUNIOR
Secretário-Chefe da Casa Civil

OTAVIANO OLAVO PIVETTA
GOVERNADOR DO ESTADO EM EXERCÍCIO
(Assinado Eletronicamente)

ATO Nº 00210/2023

O GOVERNADOR DO ESTADO DE MATO GROSSO, no uso de suas atribuições legais, **resolve nomear SUZE ANETE DA SILVA MONTEIRO**, R.G. nº 05457718 - SESP/MT, para exercer o Cargo em Comissão de Direção Geral e Assessoramento, Nível DGA-5, de **CHEFE DE UNIDADE III DE CERIMONIAL**, da (o) UNIDADE DE ASSESSORIA, da **SECRETARIA DE ESTADO DE EDUCACAO - SEDUC**, a partir de 02 de Janeiro de 2023.

Palácio Paiaguás, em Cuiabá, 12 de janeiro de 2023.

MAURO CARVALHO JUNIOR
Secretário-Chefe da Casa Civil

OTAVIANO OLAVO PIVETTA
GOVERNADOR DO ESTADO EM EXERCÍCIO
(Assinado Eletronicamente)

ATO Nº 00216/2023

O GOVERNADOR DO ESTADO DE MATO GROSSO, no uso de suas atribuições legais, **resolve nomear FABIANO DE SOUZA ASSUNCAO**, R.G. nº 16644050 - SSP/MT, para exercer a Função de Confiança de Direção Geral e Assessoramento, Nível DGA-9, de **ASSISTENT TECNICO II**, da (o) GABINETE DO SECRETARIO ADJUNTO DE INTELIGENCIA, da **SECRETARIA DE ESTADO DE SEGURANCA PUBLICA - SESP**, a partir de 09 de Janeiro de 2023.

Palácio Paiaguás, em Cuiabá, 12 de janeiro de 2023.

MAURO CARVALHO JUNIOR
Secretário-Chefe da Casa Civil

OTAVIANO OLAVO PIVETTA
GOVERNADOR DO ESTADO EM EXERCÍCIO
(Assinado Eletronicamente)

ATO Nº 00212/2023

O GOVERNADOR DO ESTADO DE MATO GROSSO, no uso de suas atribuições legais, **resolve nomear CLAUDEIR RODRIGUES DE ALMEIDA**, R.G. nº 08221847 - SJ/MT, para exercer o Cargo em Comissão de Direção Geral e Assessoramento, Nível DGA-9, de **ASSISTENT TECNICO II**, da (o) GERENCIA DE SERVICOS GERAIS, da **SECRETARIA DE ESTADO DO MEIO AMBIENTE - SEMA**, a partir de 02 de Janeiro de 2023.

Palácio Paiaguás, em Cuiabá, 12 de janeiro de 2023.

MAURO CARVALHO JUNIOR
Secretário-Chefe da Casa Civil

OTAVIANO OLAVO PIVETTA
GOVERNADOR DO ESTADO EM EXERCÍCIO
(Assinado Eletronicamente)

ATO Nº 00217/2023

O GOVERNADOR DO ESTADO DE MATO GROSSO, no uso de suas atribuições legais, **resolve nomear DANIEL DA FONSECA VIEIRA GUIMARAES**, R.G. nº 2688908-0 - SESP/MT, para exercer o Cargo em Comissão de Direção Geral e Assessoramento, Nível DGA-8, de **ASSISTENTE TECNICO I**, da (o) NUCLEO DE INFORMACAO PARA AQUISICAO E CONTRATO, da **SECRETARIA DE ESTADO DO MEIO AMBIENTE - SEMA**, a partir de 13 de Janeiro de 2023.

Palácio Paiaguás, em Cuiabá, 12 de janeiro de 2023.

MAURO CARVALHO JUNIOR
Secretário-Chefe da Casa Civil

OTAVIANO OLAVO PIVETTA
GOVERNADOR DO ESTADO EM EXERCÍCIO
(Assinado Eletronicamente)

ATO Nº 00174/2023

O GOVERNADOR DO ESTADO DE MATO GROSSO, no uso de suas atribuições legais, **resolve nomear INGRYD RODRIGUES BENEVIDES**, R.G. nº 18543278 - SSP/MT, para exercer o Cargo em Comissão de Direção Geral e Assessoramento, Nível DGA-5, de **ASSESSOR TECNICO II**, da (o) UNIDADE DE ASSESSORIA, da **POLICIA JUDICIARIA CIVIL - PJC**, a partir de 01 de Janeiro de 2023.

Palácio Paiaguás, em Cuiabá, 10 de janeiro de 2023.

MAURO CARVALHO JUNIOR
Secretário-Chefe da Casa Civil

OTAVIANO OLAVO PIVETTA
GOVERNADOR DO ESTADO EM EXERCÍCIO
(Assinado Eletronicamente)

ATO Nº 00173/2023

O GOVERNADOR DO ESTADO DE MATO GROSSO, no uso de suas atribuições legais, **resolve nomear FAUSTO JOSE FREITAS DA SILVA**, R.G. nº 12700649 - SSP/MT, para exercer a Função de Confiança de Direção Geral e Assessoramento, Nível DGA-4, de **DIRETOR DA ACADEMIDA DE POLÍCIA JUDICIÁRIA CIVIL - MT**, da (o) ACADEMIA DE POLICIA JUDICIARIA CIVIL, da **POLICIA JUDICIARIA CIVIL - PJC**, a partir de 06 de Janeiro de 2023.

Palácio Paiaguás, em Cuiabá, 10 de janeiro de 2023.

MAURO CARVALHO JUNIOR
Secretário-Chefe da Casa Civil

OTAVIANO OLAVO PIVETTA
GOVERNADOR DO ESTADO EM EXERCÍCIO
(Assinado Eletronicamente)

ATO Nº 00209/2023

O GOVERNADOR DO ESTADO DE MATO GROSSO, no uso de suas atribuições legais, **resolve nomear JOAO BOSCO AMORIM DE ABREU**, R.G. nº 310731 - SSP/MS, para exercer o Cargo em Comissão de Direção Geral e Assessoramento, Nível DGA-8, de GERENTE DA GERÊNCIA REGIONAL SUL DE ATENDIMENTO AO CONTRIBUINTE, da (o) GABINETE DO SECRETARIO ADJUNTO DA RECEITA PUBLICA, da **SECRETARIA DE ESTADO DE FAZENDA - SEFAZ**, a partir de 02 de Janeiro de 2023.

Palácio Paiaguás, em Cuiabá, 10 de janeiro de 2023.

MAURO CARVALHO JUNIOR
Secretário-Chefe da Casa Civil

OTAVIANO OLAVO PIVETTA
GOVERNADOR DO ESTADO EM EXERCÍCIO
(Assinado Eletronicamente)

ATO Nº 00202/2023

O GOVERNADOR DO ESTADO DE MATO GROSSO, no uso de suas atribuições legais, **resolve nomear THIAGO DOS SANTOS PEREIRA**, R.G. nº 19331991 - SSP/MT, para exercer a Função de Confiança de Direção Geral e Assessoramento, Nível DGA-4, de SUPERINTENDENTE, da (o) SUPERINTENDENCIA DE SEGURANCA INSTITUCIONAL, da **GOVERNADORIA**, a partir de 04 de Janeiro de 2023.

Palácio Paiaguás, em Cuiabá, 10 de janeiro de 2023.

MAURO CARVALHO JUNIOR
Secretário-Chefe da Casa Civil

OTAVIANO OLAVO PIVETTA
GOVERNADOR DO ESTADO EM EXERCÍCIO
(Assinado Eletronicamente)

ATO Nº 00206/2023

O GOVERNADOR DO ESTADO DE MATO GROSSO, no uso de suas atribuições legais, **resolve nomear ELMO PIMENTEL**, R.G. nº 689912 - SSP/MT, para exercer o Cargo em Comissão de Direção Geral e Assessoramento, Nível DGA-8, de GERENTE DA GERÊNCIA REGIONAL LESTE DE ATENDIMENTO AO CONTRIBUINTE, da (o) GABINETE DO SECRETARIO ADJUNTO DA RECEITA PUBLICA, da **SECRETARIA DE ESTADO DE FAZENDA - SEFAZ**, a partir de 02 de Janeiro de 2023.

Palácio Paiaguás, em Cuiabá, 10 de janeiro de 2023.

MAURO CARVALHO JUNIOR
Secretário-Chefe da Casa Civil

OTAVIANO OLAVO PIVETTA
GOVERNADOR DO ESTADO EM EXERCÍCIO
(Assinado Eletronicamente)

ATO Nº 00175/2023

O GOVERNADOR DO ESTADO DE MATO GROSSO, no uso de suas atribuições legais, **resolve nomear JOAO FRANCISCO BEZERRA CASSEB**, R.G. nº 20959460 - SSP/MT, para exercer o Cargo em Comissão de Direção Geral e Assessoramento, Nível DGA-4, de SUPERINTENDENTE DE APOIO AOS MUNICÍPIOS, ASSOCIAÇÕES E CONSÓRCIOS, da (o) GABINETE DO SECRETARIO ADJUNTO DE OBRAS RODOVIARIAS, da **SECRETARIA DE ESTADO DE INFRAESTRUTURA E LOGISTICA - SINFRA**, a partir de 10 de Janeiro de 2023.

Palácio Paiaguás, em Cuiabá, 10 de janeiro de 2023.

MAURO CARVALHO JUNIOR
Secretário-Chefe da Casa Civil

OTAVIANO OLAVO PIVETTA
GOVERNADOR DO ESTADO EM EXERCÍCIO
(Assinado Eletronicamente)

ATO Nº 00189/2023

O GOVERNADOR DO ESTADO DE MATO GROSSO, no uso de suas atribuições legais, **resolve nomear LIZA ANDREIA DA COSTA**, R.G. nº 12084611 - SJ/MT, para exercer o Cargo em Comissão de Direção Geral e Assessoramento, Nível DGA-8, de ASSISTENTE TECNICO I, da (o) GABINETE DO SECRETARIO ADJUNTO DE PROJETOS ESTRATÉGICOS, da **SECRETARIA DE ESTADO DE FAZENDA - SEFAZ**, a partir de 02 de Janeiro de 2023.

Palácio Paiaguás, em Cuiabá, 10 de janeiro de 2023.

MAURO CARVALHO JUNIOR
Secretário-Chefe da Casa Civil

OTAVIANO OLAVO PIVETTA
GOVERNADOR DO ESTADO EM EXERCÍCIO
(Assinado Eletronicamente)

ATO Nº 00190/2023

O GOVERNADOR DO ESTADO DE MATO GROSSO, no uso de suas atribuições legais, **resolve nomear RAFAEL DA CRUZ ARAUJO VIEIRA**, R.G. nº 1727794 - SSP/ES, para exercer a Função de Confiança de Direção Geral e Assessoramento, Nível DGA-3, de CHEFE DE UNIDADE I DE SERVIÇO INTEGRADO DE ATENDIMENTO AO CONTRIBUINTE, da (o) GABINETE DO SECRETARIO ADJUNTO DA RECEITA PUBLICA, da **SECRETARIA DE ESTADO DE FAZENDA - SEFAZ**, a partir de 02 de Janeiro de 2023.

Palácio Paiaguás, em Cuiabá, 10 de janeiro de 2023.

MAURO CARVALHO JUNIOR
Secretário-Chefe da Casa Civil

OTAVIANO OLAVO PIVETTA
GOVERNADOR DO ESTADO EM EXERCÍCIO
(Assinado Eletronicamente)

ATO Nº 00195/2023

O GOVERNADOR DO ESTADO DE MATO GROSSO, no uso de suas atribuições legais, **resolve nomear RENATA FERNANDES LIMA**, R.G. nº 15062040 - SSP/MT, para exercer o Cargo em Comissão de Direção Geral e Assessoramento, Nível DGA-5, de ASSESSOR TECNICO II, da (o) UNIDADE SETORIAL DE PROCURADORIA GERAL DO ESTADO, da **SECRETARIA DE ESTADO DE FAZENDA - SEFAZ**, a partir de 09 de Janeiro de 2023.

Palácio Paiaguás, em Cuiabá, 10 de janeiro de 2023.

MAURO CARVALHO JUNIOR
Secretário-Chefe da Casa Civil

OTAVIANO OLAVO PIVETTA
GOVERNADOR DO ESTADO EM EXERCÍCIO
(Assinado Eletronicamente)

ATO Nº 00191/2023

O GOVERNADOR DO ESTADO DE MATO GROSSO, no uso de suas atribuições legais, **resolve nomear DANIEL DE ANDRADE CASTANHO**, R.G. nº 304524505 - SSP/SP, para exercer a Função de Confiança de Direção Geral e Assessoramento, Nível DGA-3, de CHEFE DE UNIDADE I DA UNIDADE DE DESENVOLVIMENTO DE NEGÓCIOS DE PROJETOS ESTRATÉGICOS, da (o) GABINETE DO SECRETARIO ADJUNTO DE PROJETOS ESTRATÉGICOS, da **SECRETARIA DE ESTADO DE FAZENDA - SEFAZ**, a partir de 02 de Janeiro de 2023.

Palácio Paiaguás, em Cuiabá, 10 de janeiro de 2023.

MAURO CARVALHO JUNIOR
Secretário-Chefe da Casa Civil

OTAVIANO OLAVO PIVETTA
GOVERNADOR DO ESTADO EM EXERCÍCIO
(Assinado Eletronicamente)

ATO N° 00196/2023

O GOVERNADOR DO ESTADO DE MATO GROSSO, no uso de suas atribuições legais, **resolve nomear MOACIR PONTES ACIOLI**, R.G. n° 16128052 - SSP/MT, para exercer o Cargo em Comissão de Direção Geral e Assessoramento, Nível DGA-8, de ASSISTENTE TECNICO I, da (o) GABINETE DO SECRETÁRIO ADJUNTO DE PROJETOS ESTRATÉGICOS, **da SECRETARIA DE ESTADO DE FAZENDA - SEFAZ**, a partir de 02 de Janeiro de 2023.

Palácio Paiaguás, em Cuiabá, 10 de janeiro de 2023.

MAURO CARVALHO JUNIOR
Secretário-Chefe da Casa Civil

OTAVIANO OLAVO PIVETTA
GOVERNADOR DO ESTADO EM EXERCÍCIO
(Assinado Eletronicamente)

ATO N° 00192/2023

O GOVERNADOR DO ESTADO DE MATO GROSSO, no uso de suas atribuições legais, **resolve nomear ERLAINE RODRIGUES SILVA**, R.G. n° 10506438 - SSP/MT, para exercer a Função de Confiança de Direção Geral e Assessoramento, Nível DGA-3, de CHEFE DE UNIDADE I DA UNIDADE DE UNIFORMIZAÇÃO DE ENTENDIMENTOS E RESOLUÇÕES DE CONFLITOS, da (o) GABINETE DO SECRETÁRIO ADJUNTO DA RECEITA PÚBLICA, **da SECRETARIA DE ESTADO DE FAZENDA - SEFAZ**, a partir de 02 de Janeiro de 2023.

Palácio Paiaguás, em Cuiabá, 10 de janeiro de 2023.

MAURO CARVALHO JUNIOR
Secretário-Chefe da Casa Civil

OTAVIANO OLAVO PIVETTA
GOVERNADOR DO ESTADO EM EXERCÍCIO
(Assinado Eletronicamente)

ATO N° 00198/2023

O GOVERNADOR DO ESTADO DE MATO GROSSO, no uso de suas atribuições legais, **resolve nomear PAULO VICENTE DE MELLO**, R.G. n° 000516248 - SSP/MS, para exercer o Cargo em Comissão de Direção Geral e Assessoramento, Nível DGA-8, de GERENTE DA GERÊNCIA REGIONAL NOROESTE DE ATENDIMENTO AO CONTRIBUINTE, da (o) GABINETE DO SECRETÁRIO ADJUNTO DA RECEITA PÚBLICA, **da SECRETARIA DE ESTADO DE FAZENDA - SEFAZ**, a partir de 02 de Janeiro de 2023.

Palácio Paiaguás, em Cuiabá, 10 de janeiro de 2023.

MAURO CARVALHO JUNIOR
Secretário-Chefe da Casa Civil

OTAVIANO OLAVO PIVETTA
GOVERNADOR DO ESTADO EM EXERCÍCIO
(Assinado Eletronicamente)

ATO N° 00193/2023

O GOVERNADOR DO ESTADO DE MATO GROSSO, no uso de suas atribuições legais, **resolve nomear CLAUDIANE DEZOTI**, R.G. n° 65054302 - SSP/PR, para exercer o Cargo em Comissão de Direção Geral e Assessoramento, Nível DGA-4, de CHEFE GABINETE, da (o) GABINETE DO SECRETÁRIO DE ESTADO DE FAZENDA, **da SECRETARIA DE ESTADO DE FAZENDA - SEFAZ**, a partir de 09 de Janeiro de 2023.

Palácio Paiaguás, em Cuiabá, 10 de janeiro de 2023.

MAURO CARVALHO JUNIOR
Secretário-Chefe da Casa Civil

OTAVIANO OLAVO PIVETTA
GOVERNADOR DO ESTADO EM EXERCÍCIO
(Assinado Eletronicamente)

ATO N° 00197/2023

O GOVERNADOR DO ESTADO DE MATO GROSSO, no uso de suas atribuições legais, **resolve nomear SANDOVAL VIEIRA DE ARAUJO**, R.G. n° 0073355-5 - SEJUSP/MT, para exercer o Cargo em Comissão de Direção Geral e Assessoramento, Nível DGA-8, de GERENTE DA GERÊNCIA REGIONAL OESTE DE ATENDIMENTO AO CONTRIBUINTE, da (o) GABINETE DO SECRETÁRIO ADJUNTO DA RECEITA PÚBLICA, **da SECRETARIA DE ESTADO DE FAZENDA - SEFAZ**, a partir de 02 de Janeiro de 2023.

Palácio Paiaguás, em Cuiabá, 10 de janeiro de 2023.

MAURO CARVALHO JUNIOR
Secretário-Chefe da Casa Civil

OTAVIANO OLAVO PIVETTA
GOVERNADOR DO ESTADO EM EXERCÍCIO
(Assinado Eletronicamente)

ATO N° 00194/2023

O GOVERNADOR DO ESTADO DE MATO GROSSO, no uso de suas atribuições legais, **resolve nomear SIMONE FATIMA BERTOL**, R.G. n° 958 720 - SSP/MT, para exercer o Cargo em Comissão de Direção Geral e Assessoramento, Nível DGA-8, de GERENTE DA GERÊNCIA METROPOLITANA DE ATENDIMENTO AO CONTRIBUINTE, da (o) GABINETE DO SECRETÁRIO ADJUNTO DA RECEITA PÚBLICA, **da SECRETARIA DE ESTADO DE FAZENDA - SEFAZ**, a partir de 02 de Janeiro de 2023.

Palácio Paiaguás, em Cuiabá, 10 de janeiro de 2023.

MAURO CARVALHO JUNIOR
Secretário-Chefe da Casa Civil

OTAVIANO OLAVO PIVETTA
GOVERNADOR DO ESTADO EM EXERCÍCIO
(Assinado Eletronicamente)

ATO N° 00145/2023

O GOVERNADOR DO ESTADO DE MATO GROSSO, no uso de suas atribuições legais, **resolve nomear FRANCIELLY ASSUNCAO SILVA**, R.G. n° 20330103 - SSP/MT, para exercer a Função de Confiança de Direção Geral e Assessoramento, Nível DGA-8, de ASSISTENTE EXEC, da (o) UNIDADE DE PESSOAL, JUSTIÇA E DISCIPLINA, **da GOVERNADORIA**, a partir de 05 de Janeiro de 2023.

Palácio Paiaguás, em Cuiabá, 10 de janeiro de 2023.

MAURO CARVALHO JUNIOR
Secretário-Chefe da Casa Civil

OTAVIANO OLAVO PIVETTA
GOVERNADOR DO ESTADO EM EXERCÍCIO
(Assinado Eletronicamente)

ATO N° 00199/2023

O GOVERNADOR DO ESTADO DE MATO GROSSO, no uso de suas atribuições legais, **resolve nomear CRISTIANE DOS SANTOS BENVENUTO**, R.G. n° 30303478 - SESP/MT, para exercer a Função de Confiança de Direção Geral e Assessoramento, Nível DGA-6, de COORDENADOR DA COORDENADORIA DE PRODUÇÃO DE PROJETOS ESTRATÉGICOS, da (o) SUPERINTENDÊNCIA DE GESTÃO DE PROJETOS ESTRATÉGICOS, **da SECRETARIA DE ESTADO DE FAZENDA - SEFAZ**, a partir de 02 de Janeiro de 2023.

Palácio Paiaguás, em Cuiabá, 10 de janeiro de 2023.

MAURO CARVALHO JUNIOR
Secretário-Chefe da Casa Civil

OTAVIANO OLAVO PIVETTA
GOVERNADOR DO ESTADO EM EXERCÍCIO
(Assinado Eletronicamente)

ATO Nº 00200/2023

O GOVERNADOR DO ESTADO DE MATO GROSSO, no uso de suas atribuições legais, **resolve nomear JULIANA BARBOSA FERREIRA**, R.G. nº 10326383 - SSP/MT, para exercer a Função de Confiança de Direção Geral e Assessoramento, Nível DGA-6, de COORDENADOR DA COORDENADORIA DE EXECUÇÃO DE PRODUTOS ESTRATÉGICOS, da (o) SUPERINTENDÊNCIA DE GESTÃO DE PROJETOS ESTRATÉGICOS, da **SECRETARIA DE ESTADO DE FAZENDA - SEFAZ**, a partir de 02 de Janeiro de 2023.

Palácio Paiaguás, em Cuiabá, 10 de janeiro de 2023.

MAURO CARVALHO JUNIOR
Secretário-Chefe da Casa Civil

OTAVIANO OLAVO PIVETTA
GOVERNADOR DO ESTADO EM EXERCÍCIO
(Assinado Eletronicamente)

ATO Nº 00201/2023

O GOVERNADOR DO ESTADO DE MATO GROSSO, no uso de suas atribuições legais, **resolve nomear ALBERTO FERREIRA DE MORAIS**, R.G. nº 946128 - SSP/MT, para exercer o Cargo em Comissão de Direção Geral e Assessoramento, Nível DGA-8, de ASSISTENTE TÉCNICO I, da (o) GABINETE DO SECRETÁRIO ADJUNTO DE PROJETOS ESTRATÉGICOS, da **SECRETARIA DE ESTADO DE FAZENDA - SEFAZ**, a partir de 02 de Janeiro de 2023.

Palácio Paiaguás, em Cuiabá, 10 de janeiro de 2023.

MAURO CARVALHO JUNIOR
Secretário-Chefe da Casa Civil

OTAVIANO OLAVO PIVETTA
GOVERNADOR DO ESTADO EM EXERCÍCIO
(Assinado Eletronicamente)

ATO Nº 00270/2023

O GOVERNADOR DO ESTADO DE MATO GROSSO, no uso de suas atribuições legais, **resolve nomear RIZIA SILVA ZILIANI**, R.G. nº 19331770 - SSP/MT, para exercer o Cargo em Comissão de Direção Geral e Assessoramento, Nível DGA-6, de CHEFE DE UNIDADE IV DA UNIDADE DE GESTÃO DE INFRAESTRUTURA E PATRIMÔNIO IMOBILIÁRIO, da (o) GABINETE DO SECRETÁRIO ADJUNTO DE ADMINISTRAÇÃO FAZENDARIA, da **SECRETARIA DE ESTADO DE FAZENDA - SEFAZ**, a partir de 12 de Janeiro de 2023.

Palácio Paiaguás, em Cuiabá, 12 de janeiro de 2023.

MAURO CARVALHO JUNIOR
Secretário-Chefe da Casa Civil

OTAVIANO OLAVO PIVETTA
GOVERNADOR DO ESTADO EM EXERCÍCIO
(Assinado Eletronicamente)

ATO Nº 00272/2023

O GOVERNADOR DO ESTADO DE MATO GROSSO, no uso de suas atribuições legais, **resolve nomear GILSON WANDERLEY PREGELY**, R.G. nº 790281 - SSP/MS, para exercer a Função de Confiança de Direção Geral e Assessoramento, Nível DGA-4, de SUPERINTENDENTE DE GESTÃO DE PROJETOS ESTRATÉGICOS, da (o) GABINETE DO SECRETÁRIO ADJUNTO DE PROJETOS ESTRATÉGICOS, da **SECRETARIA DE ESTADO DE FAZENDA - SEFAZ**, a partir de 02 de Janeiro de 2023.

Palácio Paiaguás, em Cuiabá, 12 de janeiro de 2023.

MAURO CARVALHO JUNIOR
Secretário-Chefe da Casa Civil

OTAVIANO OLAVO PIVETTA
GOVERNADOR DO ESTADO EM EXERCÍCIO
(Assinado Eletronicamente)

ATO DO GOVERNADOR

EXONERAÇÃO

ATO Nº 276/2023.

O GOVERNADOR DO ESTADO DE MATO GROSSO, no uso de suas atribuições legais, tendo em vista o que consta no Processo CASACIVIL-PRO-2023/00088 e, considerando o disposto na Lei Complementar nº 560, de 31 de dezembro de 2014, **resolve exonerar**, a pedido, **FLÁVIA RENATA BEPPU** da função de membro suplente representante dos Segurados do Ministério Público de Mato Grosso no **CONSELHO DE PRESIDÊNCIA** da Mato Grosso Previdência - MTPREV.

Palácio Paiaguás, em Cuiabá, 12 de janeiro de 2023.

OTAVIANO OLAVO PIVETTA
Governador do Estado em exercício

MAURO CARVALHO JUNIOR
Secretário-Chefe da Casa Civil

BASILIO BEZERRA GUIMARÃES DOS SANTOS
Secretário de Estado de Planejamento e Gestão

NOMEAÇÃO

ATO Nº 277/2023.

O GOVERNADOR DO ESTADO DE MATO GROSSO, no uso de suas atribuições legais, e tendo em vista o que consta no Processo SINFRAPRO-2023/00427, e o disposto na Lei nº 10.299, de 13 de julho de 2015 e no Decreto nº 651, de 02 de agosto de 2016, **resolve nomear PAULO PEREIRA DE SOUZA**, CPF. nº 5xx.xx4.6xx-x0, para exercer a função de Membro da 1ª Junta Administrativa de Recursos de Infrações - 2ª JARI/SINFRA, a partir de 22 de novembro de 2022.

Palácio Paiaguás, em Cuiabá, 12 de janeiro de 2023.

OTAVIANO OLAVO PIVETTA
Governador do Estado em exercício

MAURO CARVALHO JUNIOR
Secretário-Chefe da Casa Civil

MARCELO DE OLIVEIRA E SILVA
Secretário de Estado de Infraestrutura e Logística

SECRETARIAS

SEPLAG

SECRETARIA DE ESTADO DE PLANEJAMENTO E GESTÃO

EXTRATO DE CONTRATO DE DOAÇÃO DE BEM MÓVEL Nº 005/2022/SEPLAG

PROCESSO Nº: METAMAT-PRO-2022/00873

DOADORA: SECRETARIA DE ESTADO DE PLANEJAMENTO E GESTÃO

DONATÁRIO: COMPANHIA MATOGROSSENSE DE MINERAÇÃO - METAMAT

OBJETO: 1 VEICULO CAMINHONETE CABINE DUPLA - DESCRICAO: MMC/L200 4X4 GLS/2005 - COR PRATA - PORTAS: 04 - MOTORIZACAO: 2.5 - TRANSMISSAO: MANUAL - COMBUSTIVEL: DIESEL - RENAVAM: 845911430 - CHASSI: 93XHNK3405C538197 - PLACA: JZX6421 - ANO FABRICACAO: 2005 - ANO MODELO: 2005

FUNDAMENTO LEGAL: O presente CONTRATO DE DOAÇÃO funda-se nos preceitos de Direito Público, pelo que determina a Lei Estadual nº 11.109, de 22 de abril de 2020, e pelo previsto na Lei Federal nº 14.133, de 1º de abril de 2021, aplicando-lhes supletivamente os princípios da teoria geral dos contratos e as disposições de direito privado.

DATA DA ASSINATURA DO CONTRATO: 01 de dezembro de 2022.

BASÍLIO BEZERRA GUIMARÃES DOS SANTOS

SECRETARIO DE ESTADO DE PLANEJAMENTO E GESTÃO - SEPLAG
DOADORA

JULIANO JORGE BORACZYNSKI

DIRETOR PRESIDENTE DA METAMAT
DONATÁRIO

SEFAZ

SECRETARIA DE ESTADO DE FAZENDA

COORDENADORIA DE CONTROLE DE DECLARAÇÕES E COBRANÇA - CCDC

NOTIFICAÇÃO DE LANÇAMENTO

SUCOM - SUP. DE CONTROLE E MONITORAMENTO/CCDC- COORD. DE CONTROLE DE DECLARAÇÕES E COBRANÇA A partir da publicação deste Edital, ficam cientificados os contribuintes abaixo mencionados a tomar conhecimento de pendência(s) junto à SEFAZ-MT. O detalhamento desta(s) pendência(s) poderá(ão) ser verificado(s) por meio de acesso ao portal da SEFAZ-MT (www.sefaz.mt.gov.br). No menu "SERVIÇOS"/ACESSO SERVIÇOS/OUTROS USUÁRIOS/Tipo de Usuário: selecionar "Contabilista" ou "Contribuinte MT"; Preencher os campos, acessar o SNE - "Sistema de Notificação Eletrônica" e Clicar no Item "Pesquisar Notificação por Número", informar o número da NOTIF., OU, Menu "SERVIÇOS", na Pasta Consulta de Notificação-e, onde deverão ser informados: o número da Notificação; o número do CNPJ/CPF do Contribuinte; o código verificador (o qual deve ser solicitado por mensagem eletrônica, que deverá ser enviada somente por e-mail do contribuinte cadastrado: notifica.ouvidoria@sefaz.mt.gov.br).

Contribuinte	Inscrição Estadual	Número Documento	Nº da Notificação
JACUZZI DO BRASIL IND E COM LTDA		591.050.070/0011-0	4120/1823/68/2023

SECOM

SECRETARIA DE ESTADO DE COMUNICAÇÃO

Resultado de Licitação

O Pregoeiro Oficial da SEPLAG, designado pela Portaria Conjunta nº 10/2021 de 04/01/2022, publicada no DOE de 04/01/2022, vem a Público divulgar o Resultado da Licitação na Modalidade Pregão Eletrônico 005/2022/SECOM, Processo Administrativo n.º 0002936/2022, o qual tem por objeto Contratação de empresa para fornecimento de equipamentos necessários para a expansão e adequação do parque tecnológico, para atender a demanda da Secretaria de Estado de Comunicação, conforme as especificações deste Termo de Referência.

LOTE	EMPRESA CLASSIFICADA	QTD	UND	VALOR UNITÁRIO OFERTADO	VALOR TOTAL OFERTADO	SITUAÇÃO
1	PRIME INFO SOLUÇÕES EM TECNOLOGIA LTDA	3	UN	R\$ 9.112,25	R\$ 27.336,75	HABILITADO
5		7	UN	R\$ 5.502,03	R\$ 38.514,21	HABILITADO
6		6	UN	R\$ 5.502,03	R\$ 33.012,18	HABILITADO
7		1	UN	R\$ 2.278,42	R\$ 2.278,42	HABILITADO
8		1	UN	R\$ 725,33	R\$ 725,33	HABILITADO

DESERTO o lote 2

FRACASSADOS os lotes 03 e 04.

Cuiabá, 12 de janeiro de 2023.

Lauberto Ferreira da Conceição

Pregoeiro Oficial/SEPLAG

EXTRATO DO CONTRATO Nº 032/2022/SECOM
PROCESSO Nº SECOM-PRO/2022/01182

I- CONTRATANTE: SECRETARIA DE ESTADO DE COMUNICAÇÃO DE MATO GROSSO.

II- CONTRATADA: EMPRESA MATO-GROSSENSE DE TECNOLOGIA DA INFORMAÇÃO -MTI

III- OBJETO: Tendo como objeto a contratação da empresa Mato-grossense de Tecnologia da Informação para a prestação de serviços de gerenciamento unificado- TI, que deriva da Dispensa de Licitação nº019/2022, em conformidade com a especificação contida no Termo de Referência, para atender a demanda da Secretaria de Estado de Comunicação de Mato Grosso.

IV- DOTAÇÃO ORÇAMENTÁRIA: Projeto/Atividade: 2009 - Fonte: 100 - Natureza da Despesa: 33.90.40-00

V- VIGÊNCIA: O contrato vigorará por 12 (doze) meses, contados a partir de sua assinatura.

VI - VALOR: R\$914.145,60 (novecentos e quatorze mil cento e quarenta e cinco reais e sessenta centavos)

DATA DA ASSINATURA: 20.12.2022

VIII - ASSINAM: Adriano de Souza Moraes - Ordenador de Despesas da Secretaria de Estado de Comunicação de Mato Grosso. Representante da empresa: MTI - Sr. Cleberon Antônio Sávio Gomes.

PORTARIA Nº 004/2023/SECOM

Designa servidores para atuarem como, Gestor, fiscal, e suplente de fiscal, do Contrato nº032/2022-SECOM-MT

O SECRETÁRIO ADJUNTO DE ADMINISTRAÇÃO SISTÊMICA DA SECOM, no uso de suas atribuições como Ordenador de Despesa da Secretaria de Comunicação do Estado de Mato Grosso, com fundamento a Lei Complementar nº 697, de 05 de julho de 2021 que dispõe sobre a estrutura e funcionamento da Administração Estadual e dá outras providências;

RESOLVE

Art. 1º Designar para fiscalização do Contrato nº 032/2022-SECOM/MT, os seguintes servidores

1 - Gestor: Romildo de Amorim - CPF:314.296.881-49 - Matrícula: 62095

2: Fiscal: Romildo Pereira da Silva Júnior - CPF: 041.532.752-36 - Matrícula: 296884

2 - Suplente: :Adriana Domingas Pereira Souza - CPF:013.831.461-60- Matrícula: 254279

De acordo com preceitua na **Lei de Licitações nº 14.133/2021 no Art. 117**, para acompanhar e fiscalizar a execução do Contrato nº 032/2022,

firmado entre a **SECRETARIA DE ESTADO DE COMUNICAÇÃO DE MATO GROSSO e EMPRESA MATO-GROSSENSE DE TECNOLOGIA DA INFORMAÇÃO**, tendo como objeto a contratação da Empresa Mato-Grossense de Tecnologia da Informação para o gerenciamento unificado de prestação de serviços de Tecnologia da Informação por demanda, para atender da Secretaria de Estado de Comunicação de Mato Grosso.

no prazo e nas condições a seguir ajustadas, decorrentes de Dispensa de Licitação/Compra Direta - art. 75, inciso IX da Lei nº.14.133/2021, com motivação e finalidade descritas no Termo de Referência do órgão requisitante.

Art. 2º Esta Portaria entra em vigor na data de sua publicação, revogando-se as disposições em contrário.

REGISTRA-SE, PUBLIQUE-SE E CUMPRA-SE.

Secretaria de Estado de Comunicação, 12 de janeiro de 2023

ADRIANO DE SOUZA MORAIS

Secretário Adjunto de Administração Sistêmica
Secretaria de Comunicação do Estado de Mato Grosso
(original assinado)

SEMA

SECRETARIA DE ESTADO DE MEIO AMBIENTE

A Secretaria de Estado de Meio Ambiente - SEMA/MT torna pública a **Portaria de Classificação quanto à Segurança da Barragem** abaixo relacionada; o inteiro teor da portaria encontra-se disponível no site: www.sema.mt.gov.br, no link específico de Recursos Hídricos/Segurança de Barragens/Atos de Classificação.

Portaria nº 032 de 12 de janeiro de 2023, classifica, quanto à Segurança, a Barragem existente no córrego sem denominação, afluente do córrego Paraíso, bacia do Alto Paraguai Médio, Bacia Hidrográfica do Paraguai, coordenadas geográficas: 14°38'03,61"S e 57°26'50,45"W, na propriedade rural denominada Sítio Morada das Rosas, empreendedor Osair Batista Dias, CPF: 450.901.221-72, quanto ao Dano Potencial Associado: Baixo; Categoria de Risco: Baixo; e ao volume: Pequeno.

LILIAN FERREIRA DOS SANTOS

Secretária Adjunta de Licenciamento Ambiental e Recursos Hídricos
GSALARH/SEMA-MT

A Secretaria de Estado de Meio Ambiente - SEMA torna pública a **Concessão**, através do **Cadastro de Captação Insignificante de Água Subterrânea** para o seguinte usuário:

HOSPITAL SÃO LUCAS DO GUAPORÉ LTDA, CNPJ: 16.702.212/0001-50, Processo nº 33380/2022, Município: **Pontes e Lacerda/MT**, Coordenadas Geográficas DATUM SIRGAS 2000 do ponto de captação **PT 01**: Lat. 15°14'06.1"S e Long. 59°19'52.4"W; Vazão máxima de bombeamento **2 m³/h** por um período de **5 h/dia** de bombeamento, perfazendo uma vazão máxima de utilização de **10 m³/dia**, durante **7 dias/semana**; Finalidade de uso: **outros usos**. Província Hidrogeológica Cristalino, UPG A-15. Validade do cadastro: **12/01/2033**. Fica o usuário responsável pelo atendimento ao disposto no art. 45 §2º da Lei Nacional de Saneamento Básico - Lei nº 11.445/2007 e pelo art. 7º § 1º do- Decreto nº 7.217/2010.

A Secretaria de Estado do Meio Ambiente - SEMA/MT, em conformidade com o artigo 37 da Constituição Federal de 1988, torna públicas as seguintes licenças emitidas pela DUD/SEMA/SINOP - Diretoria da Unidade Desconcentrada de Sinop/MT.

Sinop-MT, 11 de janeiro de 2023.

Protocolo	Nº Licença	Razão Social	Atividade Licenciada	Município
7008540/2022	LAS N°328650/2023	Japonce Madeiras LTDA	Serrarias sem desdobramento de madeira - Beneficiamento de madeira	Sinop/MT
7007973/2022	LAS N°328649/2023	Beneficiamento de Madeiras Guide LTDA - EPP	Serrarias sem desdobramento de madeira - Beneficiamento de madeira	Sorriso/MT

Gabriel Conter de São José

Diretor Regional
DUD/SEMA/SINOP

A Secretaria de Estado do Meio Ambiente - SEMA/MT, em conformidade com o artigo 37 da Constituição Federal de 1988, torna pública a seguinte licença emitida pela DUD/SEMA/BARRA DO GARÇAS- Diretoria da Unidade Desconcentrada de BARRA DO GARÇAS/MT.

Barra do Garças, 09 de janeiro de 2023.

Protocolo	Nº Licença	Razão Social	Atividade Licenciada	Município
374638/2021	LP nº 316240/2023 LO nº 325634/2023 LI nº 73642/2023	Unimed Barra do Garças Cooperativa de Trabalho Médico	Serviços de diálise e nefrologia	Barra do Garças/MT
63442/2021	LI nº 75078/2023	São José Agropecuária e Participações Ltda.	Obras de irrigação - pivô	Araguaiana/MT

Grayk Mendes Coelho

Diretor DUD/SEMA/BARRA DO GARÇAS-MT

A Secretaria de Estado do Meio Ambiente - SEMA/MT, em conformidade com o artigo 37 da Constituição Federal de 1988, torna pública a seguinte licença emitida pela DUD/SEMA/BARRA DO GARÇAS- Diretoria da Unidade Desconcentrada de BARRA DO GARÇAS/MT.

Barra do Garças, 12 de janeiro de 2023.

Protocolo	Nº Licença	Razão Social	Atividade Licenciada	Município
41078/2022	LP nº 316252/2023 LI nº 75089/2023	Residencial Munique Três Loteadora SPE Ltda.	Loteamento Urbano	Querência/MT

Grayk Mendes Coelho

Diretor DUD/SEMA/BARRA DO GARÇAS-MT

A Secretaria de Estado do Meio Ambiente - SEMA/MT, em conformidade com o artigo 37 da Constituição Federal de 1988, torna públicas as seguintes licenças emitidas pela DUD/SEMA/SINOP - Diretoria da Unidade Desconcentrada de Sinop/MT.

Sinop-MT, 12 de janeiro de 2023.

Protocolo	Nº Licença	Razão Social	Atividade Licenciada	Município
7007336/2022	LAS N°328662/2023	MTSUL Construções LTDA	Canteiro de obras	Cláudia/MT
7008039/2022	LAS N°328664/2023	Claro S. A.	Estação Rádio Base e telefonia móvel	Santa Rita do Trivelato/MT
44701/2022	LO N°328665/2023	Madeira Zubler LTDA	Serraria com desdobramento de madeira	Sinop/MT

Gabriel Conter de São José

Diretor Regional
DUD/SEMA/SINOP

PORTARIA Nº 29/2023/SEMA/MT

Constitui Comissão Permanente responsável para atuar no processo de identificação, avaliação, reavaliação, regularização, atualização, incorporação e valoração dos bens móveis permanentes da SEMA.

A SECRETÁRIA DE ESTADO DO MEIO AMBIENTE, no uso das suas atribuições legais que lhe confere o Art. 71, inciso IV da Constituição Estadual e do art. 3º da Lei complementar nº 612 de 28 de janeiro de 2019, que dispõe sobre a organização Administrativa do Poder Executivo Estadual.

RESOLVE:

Art. 1º Constituir Comissão Permanente formada pelos servidores abaixo discriminados para, sob a coordenação do primeiro, atuar na implementação do processo de levantamento físico e financeiro, objeto dessa Comissão, de bens móveis permanentes da Secretaria de Estado de Meio Ambiente - SEMA para o atual exercício financeiro:

I - Jucineide Jesus de Paula - presidente;
 II - Daniel Labaig de Miranda - membro;
 III - Isabela de Almeida Barbosa - membro;
 IV - Yara da Silva Rodrigues - membro;
 V - Juliana Becker Godoi - membro.

Art. 2º A Comissão deverá adotar os seguintes procedimentos:

I - identificar no Relatório Conclusivo dos Bens Patrimoniais os bens levantados em cada exercício pela comissão de inventário constituída por meio de Portaria, acerca dos inventários de bens patrimoniais anuais, identificando os bens que não possuem Registro Patrimonial ou que possuem valores distorcidos dos bens;
 II - fixar a identificação de Registro Patrimonial - RP em todos os bens que não os possuem e são passíveis de tais procedimentos;
 III - buscar normas que garantam os procedimentos de avaliação, reavaliação e correção de valores dos bens juntos ao Tribunal de Contas, Auditoria-Geral do Estado, Procuradoria-Geral do Estado, Secretaria de Estado de Administração e demais órgãos de auditoria e controle do Estado e da União;
 IV - realizar correções e atualizações dos valores distorcidos dos bens;
 V - elaborar procedimentos que visam dar maior segurança e controle na movimentação de bens em qualquer unidade da SEMA.
 VI - realizar a análise documental como insumo para a tomada de decisão para a correção/atualização do sistema, visando regularização.
 VII - entregar Relatório Definitivo dos trabalhos realizados e documentos comprobatórios para a Gerência de Patrimônio Mobiliário, tratando de forma distinta as situações onde foram apuradas inconsistências, com indicação das causas, caso sejam identificadas.

Art. 3º Deverá a Gerência de Patrimônio Mobiliário adotar, dentre outros, os seguintes procedimentos:

I - auxiliar e orientar a Comissão nos trabalhos pertinentes, quando solicitada;
 II - receber e confrontar os levantamentos realizados pela Comissão com os registros constantes no Sistema Integrado de Gestão Patrimonial - SIGPAT;
 III - atualizar os bens inventariados no SIGPAT;
 IV - regularizar junto aos órgãos competentes as irregularidades constatadas, conforme a legislação vigente;
 V - encaminhar para a Coordenadoria Contábil - CCONT/SAAS/SEMA a documentação necessária dos bens que porventura restarem pendentes de registros contábeis.

Art. 4º Deverá a Assessoria Técnica da Administração Sistêmica fornecer a capacitação da metodologia a ser adotada pela Comissão, auxiliando e orientando nos trabalhos pertinentes quando solicitada.

Art. 5º A Comissão terá acesso a toda documentação necessária, bem como receber total suporte da Unidade Setorial de Controle Interno (UNISECI/SEMA) e da Coordenadoria de Tecnologia de Informação (CTI/SEMA) para execução dos seus trabalhos.

Art. 6º Fica revogada a Portaria nº 793, de 05 de outubro de 2017.

Art. 7º Esta Portaria entra em vigor na data de sua publicação.

Cuiabá/MT, 12 de janeiro de 2023.

**REGISTRADA,
 PUBLICADA,
 CUMPRADA-SE.**

MAUREN LAZZARETTI

Secretária de Estado do Meio Ambiente
 SEMA-MT

PORTARIA Nº 33/2023/SEMA/MT

Designa composição de Grupo de Trabalho com o objetivo de analisar a situação da comunidade Quilombola Família Vieira Amorim considerando o Plano de Manejo da Unidade de Conservação Parque Estadual do Araguaia.

A SECRETÁRIA DE ESTADO DE MEIO AMBIENTE, no uso das atribuições legais que lhe confere o art. 71, inciso IV, da Constituição Estadual e o art. 3º, da Lei Complementar nº 612, de 28 de janeiro de 2019, que dispõe sobre a organização administrativa do Poder Executivo Estadual.

RESOLVE:

Art. 1º Designar servidores para compor o Grupo de Trabalho para analisar a situação da comunidade Quilombola Família Vieira Amorim, considerando o Plano de Manejo da Unidade de Conservação Parque Estadual do Araguaia.

Parágrafo único. A análise que refere o *caput* deste artigo abrangerá as atividades a serem desenvolvidas e a área reivindicada, dentre outros elementos relacionados a comunidade Quilombola Família Vieira Amorim.

Art. 2º O grupo de trabalho será integrado pelos seguintes membros:

I - Johann Davilas Barros Cavalcante - Gerente Regional do Parque Estadual do Araguaia - Coordenador do GT (SEMA-MT);
 II - Jussara Souza Oliveira (SEMA-MT);
 III - Nicola Sava Leventi Neto (SEMA-MT);
 IV - Vânia Márcia Montalvão Guedes Cézár (SEMA-MT);
 V - Dhiego Tavares de Souza (Comunidade Quilombola Família Vieira Amorim);
 VI - Eudinéia Rodrigues da Costa (Comunidade Quilombola Família Vieira Amorim).

Art. 3º O Presidente do GT poderá convidar servidores da SEMA/MT para contribuírem com os trabalhos.

Art. 4º O Grupo de Trabalho deve apresentar o resultado dos seus trabalhos no prazo de 90 (noventa) dias, podendo ser prorrogado o referido prazo, mediante justificativa do GT.

Art. 5º Fica revogada a Portaria nº 1031/2022/SEMA-MT de 01 de dezembro de 2022.

Art. 6º Esta Portaria entra em vigor na data de sua publicação.

REGISTRADA, PUBLICADA, CUMPRADA-SE.

Cuiabá, 12 de janeiro de 2023.

Mauren Lazzaretti

Secretária de Estado de Meio Ambiente
 SEMA/MT

PORTARIA Nº 31/2023/SEMA/MT

A SECRETÁRIA DE ESTADO DE MEIO AMBIENTE, no uso de suas atribuições legais, e considerando o disposto na Lei nº 7.554, de 10 de dezembro de 2001 e suas alterações e no Decreto nº 3.006 de 05 de maio de 2004.

Considerando o art. 12- A do Decreto nº 3.006, de 05 de maio de 2004, que estabelece "Os servidores que estiverem ou forem afastados conforme dispõe o art. 129 da Lei Complementar nº 04/90, serão avaliados pelo período igual ou superior a um ano em que esteve ou estiver em exercício durante o interstício: se o período de exercício durante o interstício for inferior a um ano, progredirão independente de avaliação";

Considerando que a servidora de que trata esta Portaria encontra-se usufruindo de Licença à Gestante.

RESOLVE:

Art.1º Homologar a Avaliação Anual de Desempenho da Técnica de Desenvolvimento Econômico e Social, lotada na Secretaria de Estado de Meio Ambiente, referente ao interstício de janeiro/2022 a dezembro/2022.

TECNICO DE DESENVOLVIMENTO ECONÔMICO E SOCIAL

NOME	MATRÍCULA	DECRETO
Luciana de Queiroz Fonseca Tocantins	251620	Art. 12- A do Decreto nº 3.444/2004

Art.2º Esta Portaria entra em vigor na data de sua publicação.

Registrada, Publicada, Cumpra-se.

Cuiabá/MT, 12 de janeiro de 2023.

Mauren Lazzaretti

Secretária de Estado de Meio Ambiente
 SEMA/MT

PORTARIA Nº 018/2023/SEMA/MT

Altera a Portaria nº 618/2022 que designou servidores para atuarem como fiscais do Contrato nº 003/2021.

A SECRETARIA DE ESTADO DE MEIO AMBIENTE no uso de suas atribuições legais que lhe confere o art. 71, inciso IV, da Constituição Estadual e do art. 3º, da Lei Complementar nº 612, de 28 de janeiro de 2019, que dispõe sobre a organização administrativa do Poder Executivo Estadual;

RESOLVE:

Art. 1º. Alterar o Fiscal Titular e Substituto designados para atuarem como Fiscais do Contrato nº 003/2021 pela Portaria nº 618/2022 publicada no Diário Oficial do Estado em 10/08/2022, passando a vigorar conforme apresentado no Anexo Único desta Portaria.

Art. 2º. Esta Portaria entra em vigor na data de sua publicação, surtindo efeitos retroativos a data de 02/01/2023, revogando-se as disposições em contrário.

Registre-se, publique-se e cumpra-se.

Cuiabá, 09 de janeiro de 2023.

Mauren Lazzaretti
Secretária de Estado de Meio Ambiente
(assinado eletronicamente)

Anexo Único

Nº Contrato/Instrumento	Contratado	Servidores Designados
003/2021	GEOGIS GEOTECNOLOGIA LTDA	Fiscal Titular: Adriely Rodrigues Piovezan. Fiscal Substituto: Elizandra Pedrosa Vieira Frazão.

PORTARIA Nº 019/2023/SEMA/MT

Altera a Portaria nº 659/2022 que designou servidores para atuarem como fiscais do Contrato nº 005/2021.

A SECRETARIA DE ESTADO DE MEIO AMBIENTE no uso de suas atribuições legais que lhe confere o art. 71, inciso IV, da Constituição Estadual e do art. 3º, da Lei Complementar nº 612, de 28 de janeiro de 2019, que dispõe sobre a organização administrativa do Poder Executivo Estadual;

RESOLVE:

Art. 1º. Alterar o Fiscal Titular e Substituto designados para atuarem como Fiscais do Contrato nº 005/2021 pela Portaria nº 659/2022, publicada no Diário Oficial do Estado em 19/08/2022, passando a vigorar conforme apresentado no Anexo Único desta Portaria.

Art. 2º. Esta Portaria entra em vigor na data de sua publicação, surtindo efeitos retroativos a data de 02/01/2023, revogando-se as disposições em contrário.

Registre-se, publique-se e cumpra-se.

Cuiabá, 09 de janeiro de 2023.

Mauren Lazzaretti
Secretária de Estado de Meio Ambiente
(assinado eletronicamente)

Anexo Único

Nº Contrato/Instrumento	Contratado	Servidores Designados
005/2021	SETA ENGENHARIA LTDA	Fiscal Titular: Adriely Rodrigues Piovezan. Fiscal Substituto: Elizandra Pedrosa Vieira Frazão.

SINFRA

SECRETARIA DE ESTADO DE INFRAESTRUTURA E LOGÍSTICA

EXTRATO DO TERMO DE CESSÃO DE EQUIPAMENTO Nº 047/2022/SINFRA

PROCESSO SINFRA-PRO-2022/04344

OBJETO: O objeto do presente Termo é a Cessão de Bens Móveis, a título gratuito, pelo CEDENTE AO CESSIONÁRIO, dos maquinários rodoviários especificados na Cláusula Primeira.

DO OBJETO.

A Cessão de uso ajustada por este instrumento tem por finalidade a utilização dos maquinários rodoviários e veículos no apoio à manutenção e conservação das rodovias estaduais.

ITEM	ESPECIFICAÇÃO	MARCA	REGISTRO PATRIMONIAL	MODELO	SÉRIE/CHASSIS	ANO
01	Moto Niveladora	XCMG	1005704	GR1803BR	XUG18031CMPB00376	2021

CEDENTE: ESTADO DE MATO GROSSO

CESSIONÁRIO: MUNICÍPIO DE ARAGUAINHA-MT.

EXTRATO DO 1º TERMO ADITIVO DE VALOR AO TERMO DE CONVÊNIO Nº 2182-2022/SINFRA

Processo: SINFRA-PRO-2022/13816

Objeto: O presente Termo aditivo tem por objeto alterar a Cláusula Terceira para Aditar ao valor do Termo de Convênio a importância de **R\$ 217.980,42** (Duzentos e dezessete mil, novecentos e oitenta reais e quarenta e dois centavos) a título de contrapartida financeira pela Prefeitura de Santa Terezinha-MT, alcançando um valor total do convênio de **R\$ 5.135.479,00** (Cinco milhões, cento e trinta e cinco mil, quatrocentos e setenta e nove reais) conforme plano de trabalho que faz parte integrante do presente Termo.

Assinatura: 12/01/2023.

Partes: Secretaria de Estado de Infraestrutura e Logística/SINFRA - CNPJ nº 03.507.415/0022-79 e - Prefeitura Municipal de Santa Terezinha-MT - CNPJ nº 15.031.669/0001-18

EXTRATO DO 1º TERMO ADITIVO DE CLÁUSULA AO TERMO DE CONVÊNIO Nº 1813-2022/SINFRA

Processo: SINFRA-PRO-2022/06122

Objeto: O presente Termo aditivo tem por objeto alterar a "Cláusula Terceira - Dos Recursos" do Termo de Convênio n.º 1119-2022, para Acrescentar o valor do fornecimento de bens mensuráveis fornecidos pela SINFRA, que correspondem a importância de **R\$ 102.299,30** (Cento e dois mil, duzentos e noventa e nove reais e trinta centavos) sendo **R\$ 77.210,96** (Setenta e sete mil, duzentos e dez reais e noventa e seis centavos) do concedente/Sinfra e **R\$ 25.088,34** (Vinte e cinco mil, oitenta e oito reais e trinta e quatro centavos) a serem acrescentados da contrapartida não financeira do Município de Ponte Branca-MT, alcançando um valor total do convênio de **R\$ 210.220,16** (Duzentos e dez mil, duzentos e vinte reais e dezesseis centavos) conforme plano de trabalho que faz parte integrante do presente Termo

1.2. Alterar/Incluir o fornecimento de 143 un luminárias LED de alto desempenho nas seguintes potências no município de Ponte Branca-MT.

ITEM	POTÊNCIA (W)	VALOR (R\$)	
		QUANTIDADE (un.)	
1	60W	0	R\$ 0,00
2	100W	93	R\$ 45.683,46
3	150W	0	R\$ 0,00
4	200W	50	R\$ 31.527,50
TOTAL		143	R\$ 77.210,96

Alterar a Cláusula Quinta item 5.1 - Das Obrigações do Concedente Alínea c) com a seguinte redação:

c) Fornecer 143 luminárias LED de alto desempenho, conforme mencionado no plano de trabalho;

Acrescentar à Cláusula Quinta item 5.2 - Das Obrigações do Conveniente Alínea b) com a seguinte redação:

b) Alocar a importância de **R\$ 25.088,34** (Vinte e cinco mil, oitenta e oito reais e trinta e quatro centavos) a título de contrapartida não financeira que deverá obedecer a Lei n.º 8.666/93, para a realização da obra objeto do presente convênio

Assinatura: 12/01/2023.

Partes: Secretaria de Estado de Infraestrutura e Logística/SINFRA - CNPJ nº 03.507.415/0022-79 e - Prefeitura Municipal de Ponte Branca -MT - CNPJ nº 03.503.638/0001-33

EXTRATO DO 1º TERMO ADITIVO DE CLÁUSULA AO TERMO DE CONVÊNIO Nº 1623-2022/SINFRA

Processo: SINFRA-PRO-2022/05811

Objeto: O presente Termo aditivo tem por objeto alterar a "Cláusula Terceira - Dos Recursos" do Termo de Convênio n.º 1623-2022, para Acrescentar o valor do fornecimento de bens mensuráveis fornecidos pela SINFRA, que correspondem a importância de **R\$ 126.733,33** (Cento e vinte e seis mil, setecentos e trinta e três reais e trinta e três centavos) sendo **R\$ 95.633,71** (Noventa e cinco mil, seiscentos e trinta e três reais e setenta e um centavos) do concedente/SINFRA e **R\$ 31.099,62** (Trinta e um mil, cento e noventa e nove reais e sessenta e dois centavos) a serem acrescentados a contrapartida não financeira do Município de Ipiranga do Norte-MT, alcançando um valor total do convênio de R\$ 614.598,21 (Seiscentos e quatorze mil, quinhentos e noventa e oito reais e vinte e um centavos) conforme plano de trabalho que faz parte integrante do presente Termo.

1.2. Incluir o fornecimento de 187 un de luminárias LED de alto desempenho nas seguintes potências no município de Ipiranga do Norte -MT.

ITEM	POTÊNCIA (W)	VALOR (R\$)	
		QUANTIDADE (un.)	
1	60W	78	R\$ 26.903,76
2	100W	0	R\$ 0,00
3	150W	0	R\$ 0,00
4	200W	109	R\$ 68.729,95
TOTAL		187	R\$ 95.633,71

Incluir a Cláusula Quinta item 5.1 - Das Obrigações do Concedente Alínea c) com a seguinte redação:

c) Fornecer 187 luminárias LED de alto desempenho, conforme mencionado no plano de trabalho;

Acrescentar à Cláusula Quinta item 5.2 - Das Obrigações do Conveniente Alínea b) com a seguinte redação:

b) Alocar a importância de **R\$ 31.099,62** (Trinta e um mil, cento e noventa e nove reais e sessenta e dois centavos) a título de contrapartida não financeira que deverá obedecer a Lei n.º 8.666/93, para a realização da obra objeto do presente convênio.

Assinatura: 12/01/2023.

Partes: Secretaria de Estado de Infraestrutura e Logística/SINFRA - CNPJ nº 03.507.415/0022-79 e - Prefeitura Municipal de Ipiranga do Norte -MT - CNPJ nº 07.209.245/0001-72

PORTARIA Nº 007/2023/SAOR/SINFRA

Institui Comissão com a finalidade de indicar membros para recebimento e aprovação dos Projetos Básicos e Executivos de Obras Contratadas pela SINFRA.

O SECRETÁRIO ADJUNTO DE OBRAS RODOVIÁRIAS, no uso das suas atribuições e prerrogativas legais, respaldado pela Portaria nº 016/2019/GS/SINFRA, 21 de Fevereiro de 2019:

RESOLVE:

Art. 1º Instituir Comissão no âmbito da Secretaria de Estado de Infraestrutura e Logística, com finalidade de indicar membros para recebimento e aprovação do Projeto Básico da Execução dos Serviços de Pavimentação Asfáltica em CBUQ, drenagem, calçadas e sinalização viária nas ruas: 02, 03, 05, 08, 10, 11, 12, 13, 15 e 13-A, do bairro Jardim Fortaleza com área total de 15.131,040 m², no município de Cuiabá/MT, elaborado pela empresa CONSÓRCIO VIA MT, tendo como responsável técnico o engenheiro civil Alex Tadeu Costa Janotti RNP 1408113872, ART 14201900000005592763, constituída pelos componentes listados a seguir:

Presidente:

Luana Campos Silveira

Membros:

Marcilene Ourives da Silva
Túlio Favalessa da Silva

Expedida, registrada, cumpra-se.

Gabinete do Secretário Adjunto de Obras Rodoviárias.

Cuiabá - MT, 11 de janeiro de 2023.

Eng.º Nilton de Britto

Secretário Adjunto de Obras Rodoviárias
SAOR/SINFRA/MT
(documento original assinado)

PORTARIA Nº 008/2023/SAOR/SINFRA

A Secretaria de Estado de Infraestrutura e Logística, no uso de suas atribuições e prerrogativas legais, considerando as disposições da Lei Federal nº. 14.133, de 01 de abril de 2021, Art. 117, por meio do Secretário Adjunto de Obras Rodoviárias, **ENG.º NILTON DE BRITTO**, respaldado pela Portaria nº 016/2019/GS/SINFRA, de 21 de fevereiro de 2019, RESOLVE:

Art. 1º Nomear servidores como representantes da Secretaria de Estado de Infraestrutura e Logística para a fiscalização do **Instrumento Contratual nº 037/2022/SINFRA**, firmado com a empresa **INTEC DISTRIBUIÇÃO E LOGÍSTICA LTDA.**, cujo objeto é a **Aquisição de Maquinários para Secretaria de Estado de Infraestrutura e Logística - SINFRA/MT, Lote 07, para execução de serviços de infraestrutura rodoviária do Estado.**

Art. 2º Designar como **Fiscal do Contrato**, o servidor: **Eng.º FILLIPE SALVATERRA RIBEIRO PACHECO - Matrícula nº 302449**, com a missão de acompanhar e fiscalizar os serviços, elaborar medições, calcular reajustes, propor aditivos de prazos e valores e executar demais atos atinentes à execução do objeto contratado, observando as cláusulas contratuais, a legislação e normas correlatas vigentes, e ao final, elaborar o Termo de Recebimento Provisório, conforme prevê a alínea "a", do artigo 140, Lei Federal nº. 14.133/2021.

Art. 3º Designar como **Fiscal Substituto** os servidores: **Eng.º WILMAR RODRIGUES - Matrícula nº 107326 (Substituto 1)** e a **Eng.ª FLÁVIA SOARES DE ALMEIRA SOUZA - Matrícula nº 314700 (Substituto 2)**, com a missão de exercerem a função de Fiscal de Contrato nas ausências e/ou impedimentos legais do titular, competindo-lhe todas as prerrogativas estabelecidas no Artigo 2º desta portaria.

Art. 4º Designar como **Gestor do Contrato** os servidores: **Eng.º JOÃO FRANCISCO BEZERRA CASSEB - Matrícula nº 299298** e **JULIA TORRES MULLER-SUB I**, para em conjunto ou isoladamente exercerem a gestão do contrato, com a missão de acompanhamento gerencial, competindo-lhe zelar pela correta instrução dos processos de medições, reajustes, aditivos de prazos e valores, procedimentos de penalização e demais atos inerentes a gestão, de forma a zelar pelo fiel cumprimento de suas cláusulas e prazos.

Art. 5º. Esta portaria entra em vigor a partir de sua publicação. Registrada, Publicada, Cumpra-se.

Cuiabá, 11 de janeiro de 2023.

Eng.º Nilton de Britto

Secretário Adjunto de Obras Rodoviárias
SAOR/SINFRA/MT
(documento original assinado)

PORTARIA Nº 009/2023/SAOR/SINFRA

A Secretaria de Estado de Infraestrutura e Logística, no uso de suas atribuições e prerrogativas legais, considerando as disposições da Lei Federal nº. 14.133, de 01 de abril de 2021, Art. 117, por meio do Secretário Adjunto de Obras Rodoviárias, **ENG.º NILTON DE BRITTO**, respaldado pela Portaria nº 016/2019/GS/SINFRA, de 21 de fevereiro de 2019, RESOLVE:

Art. 1º Nomear servidores como representantes da Secretaria de Estado de Infraestrutura e Logística para a fiscalização do **Instrumento Contratual nº 064/2022/SINFRA**, firmado com a empresa **INTEC DISTRIBUIÇÃO E LOGÍSTICA LTDA.**, cujo objeto é a **Aquisição de Maquinários para Secretaria de Estado de Infraestrutura e Logística -SINFRA/MT, Lote 08, para execução de serviços de infraestrutura rodoviária do Estado.**

Art. 2º Designar como **Fiscal do Contrato**, o servidor: **Engº FILLIPE SALVATERRA RIBEIRO PACHECO - Matrícula nº 302449**, com a missão de acompanhar e fiscalizar os serviços, elaborar medições, calcular reajustes, propor aditivos de prazos e valores e executar demais atos atinentes à execução do objeto contratado, observando as cláusulas contratuais, a legislação e normas correlatas vigentes, e ao final, elaborar o Termo de Recebimento Provisório, conforme prevê a alínea "a", do artigo 140, Lei Federal nº. 14.133/2021.

Art. 3º Designar como **Fiscal Substituto** os servidores: **Engº WILMAR RODRIGUES - Matrícula nº 107326 (Substituto 1)** e a **Engª FLÁVIA SOARES DE ALMEIRA SOUZA - Matrícula nº 314700 (Substituto 2)**, com a missão de exercerem a função de Fiscal de Contrato nas ausências e/ou impedimentos legais do titular, competindo-lhe todas as prerrogativas estabelecidas no Artigo 2º desta portaria.

Art. 4º Designar como **Gestor do Contrato** os servidores: **Engº JOÃO FRANCISCO BEZERRA CASSEB - Matrícula nº 299298** e **JULIA TORRES MULLER-SUB I**, para em conjunto ou isoladamente exercerem a gestão do contrato, com a missão de acompanhamento gerencial, competindo-lhe zelar pela correta instrução dos processos de medições, reajustes, aditivos de prazos e valores, procedimentos de penalização e demais atos inerentes a gestão, de forma a zelar pelo fiel cumprimento de suas cláusulas e prazos.

Art. 5º. Esta portaria entra em vigor a partir de sua publicação.

Registrada, Publicada, Cumpra-se.

Cuiabá, 11 de janeiro de 2023.

Engº Nilton de Britto

Secretário Adjunto de Obras Rodoviárias
SAOR/SINFRA/MT
(documento original assinado)

PORTARIA Nº 002/SINFRA/2023

O SECRETARIO DE ESTADO DE INFRAESTRUTURA E LOGÍSTICA, no uso de suas atribuições legais, e considerando o Decreto Estadual nº 1093, de 17/04/2012, que estabelece normas de padronização para elaboração e publicação de lotacionogramas dos Órgãos e Entidades do Poder Executivo do Estado de Mato Grosso, e dá outras providencias.

ANEXO II

LOTACIONOGRAMA DA SECRETARIA DE ESTADO DE INFRAESTRUTURA E LOGÍSTICA

1º TIMESTRE 2023

PUBLICAÇÃO TRIMESTRAL DO LOTACIONOGRAMA DA SINFRA

CARREIRA	CARGO	CARGOS CRIADOS	CARGOS OCUPADOS	CARGOS VAGOS	CONTRATADOS	SUBSIDIO
PROFISSIONAIS DESENVOLVIMENTO ECONOMICO E SOCIAL	ANALISTA	119	116	03		Lei 10.050/2014, de 07/01/2015
	TÉCNICO	53	43	10		
	APOIO	06	03	03		
PROFISSIONAIS DA ÁREA MEIO DA ADMINISTRAÇÃO	ANALISTA	25	25	0		Lei 10.052/2014, de 15/01/2015
	TÉCNICO	17	17	0		
	APOIO	0	0	0		
PROFISSIONAIS DESENVOLVIMENTO ECONOMICO E SOCIAL	ANALISTA	00	00	00	88	PSS 001/2021 SINFRA Processo 78231/2021
PCCS/92	ENGº CIVIL		1			

SERVIDORES DE OUTROS ÓRGÃOS/ENTIDADES/PODERES CEDIDOS A SECRETARIA DE ESTADO DE INFRAESTRUTURA E LOGÍSTICA

ÓRGÃO/ENTIDADE CEDENTE	CARGOS	QUANTIDADE
ASSEMBLEIA LEGISLATIVA DO ESTADO DE MATO GROSSO	ANALISTA LEGISLATIVO	01
CONTROLADORIA GERAL DO ESTADO	TÉCNICO ADMINISTRATIVO	01
CORPO DE BOMBEIROS	ANALISTA DES. ECON. SOCIAL	01
DEFENSORIA PÚBLICA DE MATO GROSSO	TÉCNICO ADMINISTRATIVO	01
EMPAER	EMPREGADO PÚBLICO	01
PREFEITURA MUNICIPAL DE CUIABA	ENGENHEIRO/ARQUITETO	01
PREFEITURA MUNICIPAL DE VÁRZEA GRANDE	GUARDA MUNICIPAL	01
SECRETARIA DE ESTADO DE CULTURA, ESPORTE E LAZER	ANALISTA DES. ECON. SOCIAL	01
SECRETARIA DE ESTADO DE EDUCAÇÃO	ANALISTA ADMINISTRATIVO	02
	ANALISTA DES. ECON. SOCIAL	01
	TECNICO ADMINISTRATIVO EDUC	01
	PROFESSOR (A)	01
SECRETARIA DE ESTADO DE PLANEJAMENTO E GESTÃO	GESTOR GOVERNAMENTAL	06
	ANALISTA ADMINISTRATIVO	03
	TECNICO ADMINISTRATIVO	02
	ANALISTA DES. ECON. SOCIAL	02

SECRETARIA DE ESTADO DE SEGURANÇA PÚBLICA	PROF.NIV.SUP.SIST.PENITEN	01
	ASSIST.SISTEMA PENITENCIARIO	01
	TÉCNICO ADMINISTRATIVO	01
	ANALISTA DES. ECON. SOCIAL	03
SECRETARIA DE ESTADO DE MEIO AMBIENTE	ANALISTA DE MEIO AMBIENTE	03
SECRETARIA DE ESTADO DE FAZENDA	ANALISTA DES. ECON. SOCIAL	01

Fonte: Superintendência de Gestão de Pessoas /SINFRA.

Redistribuição de Cargos Decreto **DECRETO Nº 1.447/2022 DE 11/08/2022

Palácio Paiaguás, em Cuiabá 12 de janeiro de 2023.

Marcelo de Oliveira e Silva

Secretário de Estado

Secretaria de Estado de Infraestrutura e Logística- SINFRA

*Original Assinado

SESP

SECRETARIA DE ESTADO DE SEGURANÇA PÚBLICA

PORTARIA Nº 05/2023/GAB/SESP/MT

Disciplina o procedimento para o atendimento a requisições administrativas e quanto ao recebimento e processamento de demandas judiciais no âmbito da Secretaria de Estado de Segurança Pública.

O SECRETÁRIO DE ESTADO DE SEGURANÇA PÚBLICA, no uso das atribuições que lhe são conferidas pelo inciso II do artigo 71 da Constituição Estadual;

Considerando a prerrogativa constitucional do Ministério Público de requisitar informações, exames, perícias e documentos para a instrução de procedimento, bem como providências perante a Administração Pública;

Considerando que a Defensoria Pública também assiste ao direito de requisição de certidões, exames, perícias, vistorias, diligências, processos, documentos, informações, esclarecimentos e demais providências necessárias à sua atuação;

Considerando que as ações judiciais e os remédios constitucionais devem ser tratados com prioridade;

RESOLVE:

Art. 1º Definir fluxo nas requisições administrativas do Ministério Público e da Defensoria Pública direcionadas aos Secretários Adjuntos e demais servidores públicos que exercem cargo de chefia da Secretaria de Estado de Segurança Pública, devendo ser observado o seguinte:

I - A autoridade requisitada deverá observar o prazo estipulado pela instituição requisitante;

II - No ato do recebimento da requisição, o setor requisitado deverá remeter cópia da requisição imediatamente ao e-mail juridico@sesp.mt.gov.br, competindo ao Assessor-Chefe da Unidade Jurídica da Secretaria de Estado de Segurança Pública o controle concomitante do tema objeto da requisição;

III - O setor requisitado poderá requerer a dilação de prazo à autoridade emissora da requisição, mediante solicitação justificada, sendo que a ausência de resposta de deferimento ou o seu indeferimento obrigam a autoridade requisitada que cumpra o prazo estipulado na requisição;

IV - Após a prestação das informações e/ou adoção de providências requisitadas, a autoridade requisitada deverá apresentar no e-mail indicado no inciso II deste artigo a cópia digitalizada integral do dossiê gerado, no prazo de até 15 (quinze) dias úteis, contados do protocolo da resposta;

§1º Compete ao Assessor-Chefe da Unidade Jurídica da Secretaria de Estado de Segurança Pública exercer, nos termos dos incisos V e XI do artigo 29 do Decreto nº 1.483/2022, o controle de fluxo das requisições e das suas respectivas respostas, cabendo-lhe ainda o seguinte:

I - Controle de todas as requisições em sistema de planilha compartilhada com o Chefe de Gabinete da SESP/MT;

II - Propor opinião jurídica complementar, quando identificar apresentação de pontos relevantes;

III - Examinar as respostas apresentadas.

§2º Na hipótese de a requisição contemplar prestação de informação e/ou obrigação que não abranja a competência da autoridade requisitada, antes de informar ao órgão requisitante, aquela deverá compartilhar o objeto da

requisição com o Assessor-Chefe da Unidade Jurídica, o qual poderá instruir justificativa e também apresentar à autoridade competente proposição de definição conjunta, observando-se o prazo estipulado de resposta.

§3º Sendo tramitado em sistema SIGADOC, os prazos para prestação de informações deverão ser marcados com a data máxima para resposta, no campo Data da devolução.

§4º O não cumprimento do teor da requisição, o descumprimento de prazo estipulado pelo órgão requisitante e/ou a ausência de envio do dossiê a Unidade Jurídica da SESP incorrerá em remessa de cópia dos autos à respectiva Unidade Setorial de Correição para apuração de responsabilidades.

Art. 2º Ficam definidos os procedimentos para o atendimento às ordens, mandados e notificações judiciais em que o Secretário de Estado de Segurança Pública e os respectivos Secretários Adjuntos figurem como autoridade coatoras ou requeridos, bem como as afetas às atribuições da Secretaria de Estado de Segurança Pública deverão ser objeto de controle de fluxo pela Unidade Jurídica da Secretaria de Estado de Segurança Pública.

§1º A interlocução com o Procurador de Estado responsável pelo processo judicial será realizada pelo Assessor-Chefe da Unidade Jurídica, pelo Secretário de Estado ou pelo respectivo Secretário Adjunto da pasta objeto da demanda ou, ainda, por seus substitutos eventuais.

§2º Sendo tramitado em sistema SIGADOC, os prazos para prestação de informações deverão ser marcados com a data máxima para resposta, no campo Data da devolução.

§3º O recebimento de ordem, mandado e notificação por carga ou remessa digital oriunda do PJE - Processo Judicial Eletrônico, quando a SESP/MT ou as autoridades indicadas no *caput* figurarem no polo passivo de demandas judiciais, serão realizados exclusivamente no e-mail institucional mandadojudicial@sesp.mt.gov.br, sob tutela do Assessor-Chefe da Unidade Jurídica.

§4º Em se tratando de cumprimento de ordem, mandado e notificação direcionados às autoridades indicadas no *caput*, via servidor do Poder Judiciário - Oficial de Justiça designado por Magistrado competente, o recebimento físico será realizado exclusivamente pelos seguintes servidores (as) da Unidade Jurídica:

a) Jakeline Fonseca Barbosa - Assessora-Chefe I;

b) Daiany Hosana Espírito Santo Pereira - Assessora Técnica II.

§5º Na ausência das servidoras designadas no parágrafo anterior, fica o Chefe de Gabinete e os respectivos Secretários Adjuntos da Secretaria de Estado de Segurança Pública autorizados ao recebimento.

§6º Compete ao Assessor-Chefe da Unidade Jurídica da Secretaria de Estado de Segurança Pública exercer, nos termos dos incisos V e XI do artigo 29 do Decreto nº 1.483/2022, o controle de fluxo de todas as demandas judiciais da SESP, devendo alimentar os dados em sistema de planilha compartilhada com o Chefe de Gabinete da SESP/MT e demais servidores por este indicados.

Art. 3º Esta portaria entra em vigor na data da sua publicação.

Art. 4º Ficam revogadas as disposições em contrário.

Cuiabá, 11 de janeiro de 2023.

CÉSAR AUGUSTO DE CAMARGO ROVERI

Secretário de Estado de Segurança Pública.

(Original assinado)

PORTARIA Nº 04/2023/GAB/SESP-MT

Institui a Comissão de Transição da Secretaria de Estado de Segurança Pública do Estado de Mato Grosso, gestão 2023.

O SECRETÁRIO DE ESTADO DE SEGURANÇA PÚBLICA, no uso das atribuições que lhe são conferidas pelo inciso II do artigo 71 da Constituição do Estado de Mato Grosso:

RESOLVE:

CAPÍTULO I
DISPOSIÇÕES PRELIMINARES

Art. 1º Instituir a Comissão de Transição da Secretaria de Segurança Pública do Estado de Mato Grosso com o objetivo de reunir informações sobre o funcionamento e a atuação das Secretarias Adjuntas, Superintendências, Coordenadorias, Gerências, unidades e assessorias que compõem a estrutura da Secretaria de Estado de Segurança Pública do Estado de Mato Grosso e elaborar relatório para subsidiar as decisões e os atos de iniciativa do Secretário de Estado de Segurança Pública, nos primeiros 99 (noventa e nove) dias após a posse.

Art. 2º São considerados membros da Comissão de Transição:

- I. Secretário Adjunto de Segurança Pública - Membro;
- II. Secretário Adjunto de Administração Sistêmica - Membro;
- III. Secretário Adjunto de Integração Operacional - Membro;
- IV. Secretário Adjunto de Inteligência - Membro;
- V. Secretário Adjunto de Administração Penitenciária - Membro;
- VI. Secretário Adjunto de Justiça - Membro.

Parágrafo Único. A comissão será Presidida pelo Secretário de Estado de Segurança Pública.

CAPÍTULO II
GRUPOS TÉCNICOS

Art. 3º Ficam instituídos os Grupos Técnicos no âmbito da Comissão de Transição, com as competências de conhecer e produzir subsídios para elaboração de relatório de transição, conforme as seguintes temáticas:

- I. Governança, Transparência, Integridade e Compliance, Políticas Públicas, Programas e Ações em Segurança Pública, Emendas parlamentares, Transferências do Fundo Nacional de Segurança Pública e Projetos Estratégicos;
- II. Orçamento e Suplementação, Patrimônio, Logística, Gestão de Pessoas, Licitações, Contratos, Atas de Registro de Preços, Convênios, Termos de Cooperação e demais instrumentos de pactuação, Engenharia e Obras e Tecnologia da Informação;
- III. Dados operacionais e estatística;
- IV. Produção do conhecimento sensível;
- V. Sistema Penitenciário; e
- VI. Sistema Socioeducativo.

§1º Os grupos técnicos serão compostos por no máximo 8 (oito) integrantes, os quais serão designados por seus respectivos coordenadores.

§2º Os Grupos Técnicos serão Coordenados por Secretários-Adjuntos e distribuídos da seguinte forma, conforme a respectiva temática disposta no art. 3º:

- I - Grupo Técnico I: Secretário Adjunto de Segurança Pública - Heverton Mourett de Oliveira
- II - Grupo Técnico II: Secretário Adjunto de Administração Sistêmica - Thiago Vinicius Pinheiro da Silva
- III - Grupo Técnico III: Secretário Adjunto de Integração Operacional - Juliano Chiroli
- IV - Grupo Técnico IV: Secretário Adjunto de Inteligência - Wilton Massao Ohara
- V - Grupo Técnico V: Secretário Adjunto de Administração Penitenciária - Jean Carlos Gonçalves
- VI - Grupo Técnico VI: Secretária Adjunta de Justiça - Lenice Silva dos Santos Barbosa.

§ 3º Os membros dos Grupos Técnicos serão designados por seu respectivo coordenador em ato administrativo interno.

§4º Ficam os membros dos Grupos Técnicos com poderes para solicitar informações dos setores da SESP para o alcance dos objetivos da presente Portaria.

CAPÍTULO III
DISPOSIÇÕES FINAIS

Art. 4º A consolidação das informações, tabulação dos dados, formatação e revisão ficará a cargo de equipe técnica designada pelo Secretário Adjunto de Segurança Pública, em ato administrativo interno.

Art. 5º O prazo para elaboração, consolidação, apresentação e entrega do relatório será de 20 (vinte) dias, improrrogáveis.

Art. 6º. Após transcorrido o prazo estabelecido, cessam-se os efeitos desta portaria.

Art. 7º Está portaria entra em vigor na data da sua publicação.

CÉSAR AUGUSTO DE CAMARGO ROVERI
Secretário de Estado de Segurança Pública
(Original assinado)

PORTARIA Nº 03/2023/GAB/SESP-MT

Delega competência ao Secretário Adjunto de Administração Sistêmica da Secretaria de Estado de Segurança Pública do Estado de Mato Grosso/MT.

O SECRETÁRIO DE ESTADO DE SEGURANÇA PÚBLICA no uso de suas atribuições legais, conferidas pelo artigo 71, inciso II da Constituição do Estado de Mato Grosso e;

CONSIDERANDO o Ato nº 5.370, publicado no D.O.E. nº 28.406 - Edição Extra 03, de 30 de dezembro de 2022;

CONSIDERANDO a necessidade de maior celeridade no trâmite dos processos administrativos no âmbito da Secretaria de Estado de Segurança Pública e, ainda, as disposições previstas nas Leis Federais nº 8.666/1993, nº 10.520/2002 e nº 12.562/2011, Lei Estadual nº 7.692/2002, bem como nos Decretos Estaduais nº 840/2017, nº 1.126/2021 e nº 1.525/2022,

RESOLVE:

Art. 1º - Delegar competência ao Secretário Adjunto de Administração Sistêmica para:

I - Deliberar, após a manifestação da fiscalização contratual, acerca do pedido de substituição de marca e/ou de aceitação de bem/material com características distintas a que se refere o art. 105 do Decreto nº 840/2017 e art. 276 do Decreto nº 1.525/2022, bem como assinar os respectivos termos aditivos.

II - Deliberar quanto ao pedido de prorrogação do prazo para entrega de bens e/ou execução de serviço apresentado pela contratada, nos contratos celebrados pela da Secretaria de Estado de Segurança Pública de Mato Grosso.

III - Determinar a instauração de procedimento administrativo para apuração de descumprimento de obrigação contratual, julgar e aplicar ou não em desfavor da contratada as penalidades de advertência, multa e /ou impedimento de licitar e contratar com a Administração Pública, previstas no art. 87, incisos I, II e III da Lei nº 8.666/93 e art. 156, incisos I, II e III da Lei nº 14.133/2021, no contrato ou instrumento convocatório.

IV - Validar o teor das Informações Técnicas exaradas pela Coordenadoria Contábil acerca dos cálculos efetuados.

V - Emitir portaria de designação de fiscais e/ou gestor de contratos administrativos.

Art. 2º - O procedimento para aplicação das sanções decorrentes das contratações, renovações e prorrogações autuadas ou registradas sob a égide da Lei nº 8.666/93, Lei nº 10.520/2002 e nº 12.562/2011, permanece regido pelo Decreto nº 840/2017.

Art. 3º - O procedimento para aplicação das sanções decorrentes das contratações, renovações e prorrogações autuadas ou registradas sob a égide da Lei nº 14.133/2021, será regido pelo Decreto nº 1.525/2022.

Art. 4º - O disposto nesta Portaria não se aplica aos contratos de prestação de serviços de alimentação geridos pela Coordenadoria de Alimentação da SAAP/SESP.

Art. 5º - Esta portaria entrará em vigor na data de sua publicação, com efeitos a partir de 01/01/2023.

Art. 6º - Fica definido que o Secretário Adjunto de Administração Sistêmica deverá assinar os Termos de Ajuste de Contas em conjunto com o Secretário Adjunto de Segurança Pública - Ordenador de Despesas da SESP.

Art. 7º - Revogam-se as disposições em contrário, em especial a Portaria nº 003/2019/GAB/SESP, de 21/01/2019, Portaria nº 204/2019/GAB/SESP, de 23/08/2019 e Portaria nº 268/2022/GABSESP-MT, de 13/12/2022.

Cuiabá-MT, 11 de janeiro de 2023.

CÉSAR AUGUSTO DE CAMARGO ROVERI
Secretário de Estado de Segurança e Pública
(Original assinado)

PORTARIA Nº 001/2023/GAB/UNISCOR/SP/SESP

Mantém os membros da Comissão Processante do Processo Administrativo Disciplinar nº 008/2019 e concede prorrogação de prazo para conclusão dos trabalhos.

O SECRETÁRIO DE ESTADO DE SEGURANÇA PÚBLICA, no uso de suas atribuições que lhe são conferidas pelos artigos 69 e 75, §1º da Lei Complementar nº 207, de 29/12/2004, alterada pela Lei Complementar nº 213, de 09/07/2005;

Considerando a solicitação de prorrogação de prazo, formulada e fundamentada pelo responsável da Comissão Processante, para o término dos trabalhos elucidativos do Processo Administrativo Disciplinar nº 008/2019;

Considerando o Princípio do Contraditório e da Ampla Defesa, com fulcro no art. 5º, inciso LV da Constituição Federal;

RESOLVE:

Art. 1º - Manter a designação dos atuais membros da Comissão Processante, instituída pela Portaria nº 199/2019/GAB/SESP, publicada no D.O.E. de 07/10/2019, alterada pela Portaria nº 040/2021/GAB/SESP, publicada no D.O.E. de 13/04/2021, alterada pela Portaria nº 153/2022/GAB/SESP, publicada no D.O.E. de 05/10/2022, para dar continuidade aos trabalhos no Processo Administrativo Disciplinar supracitado.

Art. 2º - Conceder prorrogação de prazo de 15 (quinze) dias, a contar de **19/12/2022, para a conclusão do sobredito Processo Administrativo Disciplinar**, pelos motivos carreados aos autos.

Art. 3º - Esta Portaria entra em vigor na data de sua publicação.

Registre-se. Publique-se. CUMPRA-SE.

Cuiabá, 03 de janeiro de 2023.

ORIGINAL ASSINADO

César Augusto de Camargo Roveri - Cel PM
Secretário de Estado de Segurança Pública

PORTARIA Nº 002/2023/GAB/UNISCOR/SP/SESP

Mantém os membros da Comissão Processante do Processo Administrativo Disciplinar nº 008/2019 e concede prorrogação de prazo para conclusão dos trabalhos.

O SECRETÁRIO DE ESTADO DE SEGURANÇA PÚBLICA, no uso de suas atribuições que lhe são conferidas pelos artigos 69 e 75, §1º da Lei Complementar nº 207, de 29/12/2004, alterada pela Lei Complementar nº 213, de 09/07/2005;

Considerando a solicitação de prorrogação de prazo, formulada e fundamentada pelo responsável da Comissão Processante, para o término dos trabalhos elucidativos do Processo Administrativo Disciplinar nº 008/2019;

Considerando o Princípio do Contraditório e da Ampla Defesa, com fulcro no art. 5º, inciso LV da Constituição Federal;

RESOLVE:

Art. 1º - Manter a designação dos atuais membros da Comissão Processante, instituída pela Portaria nº 199/2019/GAB/SESP, publicada no D.O.E. de 07/10/2019, alterada pela Portaria nº 040/2021/GAB/SESP, publicada no D.O.E. de 13/04/2021, alterada pela Portaria nº 153/2022/GAB/SESP, publicada no D.O.E. de 05/10/2022, para dar continuidade aos trabalhos no Processo Administrativo Disciplinar supracitado.

Art. 2º - Conceder prorrogação de prazo de 15 (quinze) dias, a contar de **03/01/2023, para a conclusão do sobredito Processo Administrativo Disciplinar**, pelos motivos carreados aos autos.

Art. 3º - Esta Portaria entra em vigor na data de sua publicação.

Registre-se. Publique-se. CUMPRA-SE.

Cuiabá, 03 de janeiro de 2023.

ORIGINAL ASSINADO

César Augusto de Camargo Roveri - Cel PM
Secretário de Estado de Segurança Pública

PMMT**POLÍCIA MILITAR**

Portaria nr 47023

O COMANDANTE-GERAL DA POLÍCIA MILITAR DO ESTADO DE MATO GROSSO, no uso das atribuições que lhe confere o artigo 6º, inciso XII, da Lei Complementar nº 386 de 05 de março de 2010, bem como o artigo 172, parágrafo único, da Lei Complementar 555/14, resolve:

Art. 1.º Reverter ao serviço ativo na atividade-fim da Polícia Militar do Estado de Mato Grosso, o policial militar: SD PM HERIKS WILSON RODRIGUES VITORIO RG: 887.301, por ter solicitado a Interrupção do Gozo de Licença Para Tratar de Interesse Particular, a contar de 05/01/2023, om lastro nos artigos 172, § único, in fine, da Lei Complementar n.º 555 de 29/12/14, devendo ser transferida(o) para compor o efetivo da(o) BOPE/CESP. (solução conforme Sigadoc PM-PRO-2022/12444).

Art. 2.º Determinar que o Setor de Identificação da PMMT providencie as medidas legais e administrativas quanto a Carteira Funcional do SD PM HERIKS WILSON RODRIGUES VITORIO RG: 887.301;

Art. 3.º A Diretoria de Gestão de Pessoas, por meio da Coordenadoria de Provimento, Desenvolvimento, Manutenção e Promoção - Gerência de Manutenção deverá providenciar os proventos do SD PM HERIKS WILSON RODRIGUES VITORIO RG: 887.301, observando as formalidades legais;

Art. 4.º Registre-se, publique-se e cumpra-se.

ALEXANDRE CORREA MENDES - CEL PM
Comandante-Geral da Polícia Militar

FUNAC**FUNDAÇÃO NOVA CHANCE**

EXTRATO DE TERMO 03/2023 DE INTERMEDIÇÃO DE MÃO DE OBRA REMUNERADA DE RECUPERANDOS/FUNAC/SERVIÇO AUTÔNOMO DE ÁGUA E ESGOTO DE MIRASSOL D' OESTE - SAEMI/SESP/SAAP.

PARTES: FUNDAÇÃO NOVA CHANCE e a Empresa **SERVIÇO AUTÔNOMO DE ÁGUA E ESGOTO DE MIRASSOL D' OESTE-SAEMI** com anuência da **SECRETARIA DE ESTADO DE SEGURANÇA PÚBLICA/MT** e a **SECRETARIA ADJUNTA DE ADMINISTRAÇÃO PENITENCIÁRIA**, com vistas a propiciar postos de trabalho a recuperandos(as) oriundos do Sistema Penitenciário de MT.

OBJETO: Este Termo de intermediação de mão de obra remunerada de recuperandos, tem por objeto a contratação de Recuperandos do **REGIME FECHADO** do sistema penitenciário de MT, em todas as unidades penais que a empresa possuir contrato nos critérios determinados em cada unidade que atende os requisitos para utilizar da mão de obra, tais como: encanador, pedreiro e pintor;

DA VIGÊNCIA: **24 (vinte e quatro)** meses, contados a partir da data de assinatura, podendo ser prorrogada por iguais e sucessivos períodos desde que devidamente justificado.

FISCAIS DO CONTRATO: Ficam designados como fiscais da presente intermediação pela FUNAC: titular, **VALDIRENE REGINA BORBA** - Matrícula 57015 - suplente **WALTER MUTRAN JÚNIOR** - Matrícula 127841. Fica designado pelo Tomador de Serviço: **FLÁVIO ALVES DA SILVA** - CPF nº 024.292.231-71, RG nº 19591586. Fica designado pela SAAP/ Unidade Penal: **Diretor da Unidade Penal** de onde serão selecionados os recuperandos para os trabalhos.

PROTOCOLO: FUNAC-PRO-2022/00590

DATA DE ASSINATURA: 11/01/2023

ASSINAM: **JOÃO LUCIANO DE OLIVEIRA** (Tomador de serviço) - **HEVERTON MOURETT DE OLIVEIRA** (Secretário Adjunto de Segurança Pública) - **WINKLER DE FREITAS TELES** (Presidente da Fundação Nova Chance) - **JEAN CARLOS GONÇALVES** (Secretário Adjunto de Administração Penitenciária).

SEDUC

SECRETARIA DE ESTADO DE EDUCAÇÃO

Extrato De Homologação Chamada Pública A Secretaria De Estado De Educação De Mato Grosso, torna pública a homologação da **Chamada Pública 006/2023**, realizado pela **Câmara de Negócios da Alimentação Escolar do Polo de Barra do Garças/MT município de Campinápolis/MT**, em estrita conformidade estrita ao Edital e seus anexos. Nos termos da Resolução nº 06/2020/FNDE, Lei 11.947/2009, Lei 8.666/93, e IN Nº 013/2022, para aquisição de gêneros alimentícios, oriundos da Agricultura Familiar, para o seguinte fornecedor: **a)** Cooperativa De Pequenos Produtores Rurais De Campinápolis- COOPERCAMP CNPJ n.º 09.541.356/0001-07. R\$ 757.328,76 Ordenador de Despesas Emival Pereira da Costa, Campinápolis/MT/2023.

Extrato De Homologação Chamada Pública A Secretaria De Estado De Educação De Mato Grosso, torna pública a homologação da **Chamada Pública 006/2023**, realizado pela **Câmara de Negócios da Alimentação Escolar do Município de Querência/MT**, para o município de Canarana em estrita conformidade ao Edital e seus anexos. Nos termos da Resolução nº 06/2020/FNDE, Lei 11.947/2009, Lei 8.666/93, e IN 013/2022/GS/SEDUC, para aquisição de gêneros alimentícios, oriundos da Agricultura Familiar, para os seguintes fornecedores: Cooperativa Regional Agropecuária Portal do Xingu - CNPJ sob o nº 13.972.638/0001-36, R\$ 912.718,95, Ordenador de Despesa Flavio Lamão, Querência/MT/2023

Extrato De Homologação Chamada Pública A Secretaria De Estado De Educação Mato Grosso, torna pública a Homologação da **Chamada Pública de nº 001/2023** - realizado pela **Câmara de Negócios de Cuiabá referente ao município de Cuiabá/MT**, em estrita conformidade estrita ao Edital e seus anexos. Nos termos da Resolução 26/2013/FNDE, Leis 10.520/2002, 8.666/1993 e Decreto 7.217/2006, e IN n.º 013/2022, para aquisição de gêneros alimentícios, oriundos da Agricultura Familiar para o seguinte fornecedor: **a)** AFACVR - Associação de Agricultores e Agricultoras Familiares do Cinturão Verde Pedra 90 e Região CNPJ: 28.842.702/0001-31 R\$1.533.957,84, **b)** APRAM - Associação de Pequenos Agricultores Rurais do Assentamento Marcolana CNPJ:11.200.310/0001-76 R\$ 1.082.802,87, **c)** ASCOP - Agricultores Familiares e Cooperativas do Brasil CNPJ: 23.040.383/0001-27 R\$ 13.643.566,74, **d)** Associação de Pequenos Produtores Rurais do Buriti Grande CNPJ: 86.736.899/0001-20 R\$ 18.090.301,80, **e)** COOPCENTRAL - COOPERATIVA Central da Agricultura Familiar da Baixada Cuiabana CNPJ: 21.267.189/0001-53 R\$ 6.992.041,68, **f)** COOPEVEG - Cooperativa de Comercialização de Agricultores (as) Familiar de Economia Solidaria e Extrativismo da Baixada Cuiabana CNPJ: 44.140.065/0001-08 R\$ 3.712.278,29, **g)** COOPNOROESTE - Cooperativa Agropecuária do Oeste de Mato Grosso LTDA CNPJ: 03.548.401/0001-79 R\$ 4.839.492,19, **h)** CTA - Associação do centro de Tecnologia Alternativa CNPJ 24.756.793/0001-31 R\$ 799.957,10 Sigam-se às providências complementares de publicação do Ato, Ordenadora de Despesa Waldenir Luiza dos Santos Oliveira, Cuiabá/MT/2023

Extrato De Homologação Da Chamada Pública nº 005/23-Nova Canaã do Norte. A Secretaria De Estado De Educação De Mato Grosso, torna pública a homologação da **Chamada Pública Nº 005/2023-Nova Canaã do Norte**, realizada pela **Câmara de Negócios da Alimentação Escolar do Polo/DRE de Alta Floresta/MT**, em estrita conformidade ao Edital nº 005/23 e seus anexos. Nos termos da Resolução nº 06/2020/FNDE, Lei 11.947/2009, Lei 8.666/93, e IN Nº 013/2022/GS/SEDUC/MT, para aquisição de gêneros alimentícios, oriundos da Agricultura Familiar, para os seguintes fornecedores: **a)** Antonio Guisso, CPF: 346.224.709-34, R\$ 39.999,12, **b)** David Carlos Raimundo, CPF: 076.434.278-95, R\$ 34.972,81, **c)** Donizete Malícia, CPF: 314.316.231-72, R\$ 39.732,08, **d)** Edilson Antonio Din, CPF: 749.979.209-91, R\$ 39.999,05, **e)** Ildon Farias Aguiar, CPF: 403.417.201-00, R\$ 36.915,27, **f)** Odimar Guisso, CPF: 001.887.341-39, R\$ 39.994,88, **g)** Pedro Pereira, CPF: 030.569.291-72, R\$ 17.245,85, **h)** Sidney Marcelo Homochinski, CPF: 006.730.541-52, R\$ 39.998,36, **i)** Valdeir Aparecido Dim, CPF: 940.049.511-00, R\$ 39.997,11, **Ordenador de Despesas** Ademilso Sampaio De Oliveira, Alta Floresta-MT, 28/12/2022, Alta Floresta/MT/2023.

Extrato De Homologação Chamada Pública A Secretaria De Estado De Educação De Mato Grosso, torna pública a homologação da **Chamada Pública 002/2023**, realizado pela **Câmara de Negócios da Alimentação Escolar do Polo de Sinop/MT- Município de Nova Santa Helena/MT**, em estrita conformidade estrita ao Edital e seus anexos. Nos termos da Resolução nº 06/2020/FNDE, Lei 11.947/2009, Lei 8.666/93, e IN Nº 013/2022, para aquisição de gêneros alimentícios, oriundos da Agricultura Familiar, para o seguinte fornecedor: **a)** fornecedor: COOPAFACPA - Cooperativa dos Agricultores, Familiares, Artesãos e Confeccionistas do Portal da Amazônia, CNPJ n.º 08.964.123/0001-54, R\$ 102.240,38, Ordenador de Despesa Lucimara Alves Gomes, Sinop/MT/2023.

Extrato De Homologação Chamada Pública A Secretaria De Estado De Educação De Mato Grosso, torna público a Homologação Da **Chamada Pública 009/2023 - Município de Vila Bela da S. Trindade/MT - realizado pela Câmara de Negócios da Alimentação escolar do município de Pontes e Lacerda/MT**, em estrita conformidade estrita ao Edital e seus anexos. Nos termos da Resolução 06/2020/FNDE, Leis 10.520/2002, 8.666/1993 e Decreto 7.217/2006, e IN Nº 013/2022, para os registros de preços de gêneros alimentícios, para os seguintes vencedores do certame: fornecedores: **a)** Rozeli Limeira de Freitas CPF: 581.835.151-34, R\$ 29.372,28, **b)** Edi Carlos de Freitas CPF: 022.012.821-96, R\$ 29.372,28, **c)** Rogério Limeira de Oliveira CPF: 225.171.202-00, R\$ 39.992,41 **d)** Edmar Braz Tassi, CPF:536.470.921-34, R\$ 28.412,00 **e)** Alípio Marçal Ferreira, CPF: 488.932.931-53, R\$ 28.707,00, **f)** Regina da Silva Antunes, CPF: 021.186.981-35, R\$ 39.997,32, **g)** Associação do Centro de Tecnologia Alternativa - CTA, CNPJ: 24.756.793/0001-31, R\$ 424.176,31 **Ordenadora de Despesa** Vanuzia Cristina da Costa Rodrigues dos Santos, Pontes e Lacerda/MT/2023.

Extrato De Homologação Pregão Presencial A Secretaria De Estado De Educação De Mato Grosso, torna público a Homologação do **Pregão Presencial 006/2023** - realizado pela **Câmara de Negócios da Alimentação Escolar do município Barra do Garças, para o município de Campinápolis/MT**, em estrita conformidade estrita ao Edital e seus anexos. Nos termos da Resolução 06/2020/FNDE, Leis 10.520/2002, 8.666/1993 e Decreto 7.217/2006, e IN Nº 013/2022, para os registros de preços de gêneros alimentícios, para o seguinte vencedor do certame: **a)** Contratada: Supermercado Do Povo Ltda - A. Silverio Gomes - ME (Supermercado do Povo), CNPJ n.º 48.795.391/0001-04, R\$ 610.140,55 **b)** E. S. Ferreira Mercado - ME (Super Real), CNPJ nº 00.448.903/0001-30, R\$ 515.227,29 **c)** M. A. Campos - ME (Marbo Supermercado), CNPJ nº 08.652.022/0001-48, R\$ 1.032.446,50 **d)** F. Falcão Dos Santos - ME (Supermercado e Churrascaria Falcão), CNPJ nº 15.061.954/0001-81, R\$ 995.650,20 **e)** Vanubia Filipe De Oliveira EIRELI EPP (Supermercado Serve Bem), CNPJ nº 26.385.051/0001-72, R\$ 669.963,55 **f)** E. B. DE Toledo - ME (Pague Leve Supermercado), CNPJ nº 08.158.639/0001-01, R\$ 692.467,70 **Ordenador de Despesas** Emival Pereira da Costa, Barra do Garças/MT/2023

Retificação Do Extrato De Homologação Pregão Presencial nº 002/2023 - Acorizal/MT. A Secretaria De Estado De Educação - SEDUC/MT, por intermédio da Câmara de Negócios de Alimentação Escolar da DRE de Várzea Grande/MT, **RETIFICA** o Extrato de Homologação, publicado no Diário Oficial nº 28.414 do dia 11 de janeiro de 2023, página nº 43, **Onde se lê:** G. Manoel da Silva - ME, CNPJ 12.514.236/0001-25, R\$ 2.840.431,88, **Leia-se:** G. Manoel da Silva - ME, CNPJ 12.514.236/0001-25, R\$ 2.695.623,52.

Retificação Do Extrato De Homologação Pregão Presencial nº 001/2023 - Várzea Grande/MT. A Secretaria De Estado De Educação - SEDUC/MT, por intermédio da Câmara de Negócios de Alimentação Escolar da DRE de Várzea Grande/MT, **RETIFICA** o Extrato de Homologação, publicado no Diário Oficial nº 28.411 do dia 09 de janeiro de 2023, página nº 24, **onde se lê:** J. Gonçalo Da Silva Fortes ME, **Leia-se:** Padaria e Confeitaria Bela Manhã LTDA.

Extrato de Contrato Pregão Presencial 001/2023. A Secretária de Estado de Educação do Estado de Mato Grosso, no uso de suas atribuições, por intermédio da **Câmara de Negócios da Alimentação Escolar do Município de Pontes e Lacerda/MT**, torna público o presente contrato, oriundo do **Pregão Presencial com RP nº 003/2023**. Ata de Registro de Preços nº 01, segundo Resolução 06/2020/FNDE/PNAE, e legislação vigente, para aquisição de gêneros alimentícios, para compor a alimentação escolar do município de Conquista d'Oeste/MT, **Contratante:** Escola Estadual Conquista D'oeste. **Contratada:** CL Supermercado LTDA, CNPJ/MF nº 10.695.537/0001-77, R\$ 355.721,31, Pontes e Lacerda/MT/2023.

Extrato de Contrato Pregão Presencial 001/2023. A Secretária de Estado de Educação do Estado de Mato Grosso, no uso de suas atribuições, por intermédio da **Câmara de Negócios da Alimentação Escolar do Município de Pontes e Lacerda/MT**, torna público o presente contrato, oriundo do **Pregão Presencial com RP nº 001/2023**. Ata de Registro de Preços nº 01, segundo Resolução 06/2020/FNDE/PNAE, e legislação vigente, para aquisição de gêneros alimentícios, para compor a alimentação escolar do município de Figueirópolis d'Oeste/MT. **Contratante:** Escola Estadual Barão de Melgaço. **Contratada:** Único Supermercado LTDA, CNPJ/MF nº 09.508.576/0002-10, R\$ 88.830,96, Pontes e Lacerda/MT/2023

Extrato de Contrato Pregão Presencial 001/2023. A Secretária de Estado de Educação do Estado de Mato Grosso, no uso de suas atribuições, por intermédio da **Câmara de Negócios da Alimentação Escolar do Município de Pontes e Lacerda/MT**, torna público o presente contrato, oriundo do **Pregão Presencial com RP nº 001/2023**. Ata de Registro de Preços nº 01, segundo Resolução 06/2020/FNDE/PNAE, e legislação vigente, para aquisição de gêneros alimentícios, para compor a alimentação escolar do município de Jauru/MT. **Contratante:** Escola Estadual Dep. Joao Evaristo Curvo, **Contratada:** Único Supermercado LTDA, CNPJ/MF nº 09.508.576/0002-10, R\$ 559.426,62. **Contratante:** Escola Estadual Juscelino Kubitschek de Oliveira, **Contratada:** Único Supermercado LTDA, CNPJ/MF nº 09.508.576/0002-10, R\$ 43.666,19, Pontes e Lacerda/MT/2023.

Extrato de Contrato Pregão Presencial 001/2023. A Secretária de Estado de Educação do Estado de Mato Grosso, no uso de suas atribuições, por intermédio da **Câmara de Negócios da Alimentação Escolar do Município de Pontes e Lacerda/MT**, torna público o presente contrato, oriundo do **Pregão Presencial com RP nº 003/2023**. Ata de Registro de Preços nº 01, segundo Resolução 06/2020/FNDE/PNAE, e legislação vigente, para aquisição de gêneros alimentícios, para compor a alimentação escolar do município de **Nova Lacerda/MT**, **Contratante:** Escola Estadual Hermes José Da Silva. **Contratada:** CL Supermercado LTDA, CNPJ/MF nº. 10.695.537/0001-77, R\$203.518,75, Pontes e Lacerda/MT/2023.

Extrato de Contrato Pregão Presencial 001/2023. A Secretária de Estado de Educação do Estado de Mato Grosso, no uso de suas atribuições, por intermédio da **Câmara de Negócios da Alimentação Escolar do Município de Pontes e Lacerda/MT**, torna público o presente contrato, oriundo do **Pregão Presencial com RP nº 001/2023**. Ata de Registro de Preços nº 01, segundo Resolução 06/2020/FNDE/PNAE, e legislação vigente, para aquisição de gêneros alimentícios, para compor a alimentação escolar do município de **Vale de São Domingos/MT**, **Contratante:** Escola Estadual Rainha da Paz, **Contratada:** Único Supermercado LTDA, CNPJ/MF nº 09.508.576/0002-10, R\$297.560,96, Pontes e Lacerda/MT/2023.

LAUDA 003

EXTRATO DO 08º TERMO SIMPLIFICADO DE PRORROGAÇÃO DE VIGÊNCIA AO CONVÊNIO Nº 0152-2019.
Processo nº 512741/2019.

PARTES: O Estado de Mato Grosso por intermédio da Secretaria de Estado de Educação, inscrita no CNPJ nº 03.507.415/0008-10, e a **Prefeitura Municipal de Porto dos Gaúchos/ MT**, CNPJ nº 03.204.187/0001-33.

OBJETO: O presente Termo Aditivo tem por objetivo alterar a Cláusula Nona - da Vigência do Termo de Convênio nº 0152-2019, que passa a ter a seguinte redação: A vigência do Convênio passa de **31/01/2023 para 30/07/2023**.

ASSINATURA: 04/01/2023.

EXTRATO DO 02º TERMO SIMPLIFICADO DE PRORROGAÇÃO DE VIGÊNCIA AO CONVÊNIO Nº 1680-2021.

Processo nº 536621/2021.

PARTES: O Estado de Mato Grosso por intermédio da Secretaria de Estado de Educação, inscrita no CNPJ nº 03.507.415/0008-10, e a **Prefeitura Municipal de Chapada dos Guimarães/ MT**, CNPJ nº 03.507.530/0001-19.

OBJETO: O presente Termo Aditivo tem por objetivo alterar a Cláusula Nona - da Vigência do Termo de Convênio nº 1680-2021, que passa a ter a seguinte redação: A vigência do Fomento passa de **25/01/2023 para 29/12/2023**.

ASSINATURA: 06/01/2023.

EXTRATO DO 01º TERMO SIMPLIFICADO DE PRORROGAÇÃO DE VIGÊNCIA AO CONVÊNIO Nº 1109-2021.

Processo nº 387999/2021.

PARTES: O Estado de Mato Grosso por intermédio da Secretaria de Estado de Educação, inscrita no CNPJ nº 03.507.415/0008-10, e a **Prefeitura Municipal de Tangará da Serra/ MT**, CNPJ nº 03.788.239/0001-66.

OBJETO: O presente Termo Aditivo tem por objetivo alterar a Cláusula Nona - da Vigência do Termo de Convênio nº 1109-2021, que passa a ter a seguinte redação: A vigência do Convênio passa de **31/01/2023 para 31/07/2023**.

ASSINATURA: 09/01/2023.

EXTRATO DO 01º TERMO SIMPLIFICADO DE PRORROGAÇÃO DE VIGÊNCIA AO CONVÊNIO Nº 1634-2021.

Processo nº 485085/2021.

PARTES: O Estado de Mato Grosso por intermédio da Secretaria de Estado de Educação, inscrita no CNPJ nº 03.507.415/0008-10, e a **Prefeitura Municipal de Jauru/ MT**, CNPJ nº 15.023.948/0001-30.

OBJETO: O presente Termo Aditivo tem por objetivo alterar a Cláusula Nona - da Vigência do Termo de Convênio nº 1634-2021, que passa a ter a seguinte redação: A vigência do Convênio passa de **27/01/2023 para 27/01/2024**.

ASSINATURA: 09/01/2023.

EXTRATO DO 01º TERMO SIMPLIFICADO DE PRORROGAÇÃO DE VIGÊNCIA AO CONVÊNIO Nº 1722-2021.

Processo nº 502753/2021.

PARTES: O Estado de Mato Grosso por intermédio da Secretaria de Estado de Educação, inscrita no CNPJ nº 03.507.415/0008-10, e a **Prefeitura Municipal de Jangada/ MT**, CNPJ nº 24.772.147/0001-68.

OBJETO: O presente Termo Aditivo tem por objetivo alterar a Cláusula Nona - da Vigência do Termo de Convênio nº 1722-2021, que passa a ter a seguinte redação: A vigência do Convênio passa de **25/01/2023 para 25/07/2023**.

ASSINATURA: 06/01/2023.

PORTARIA Nº 017/2023/GS/SEDUC/MT

Dispõe sobre retificação em parte, da **PORTARIA Nº 881/2022/GS/SEDUC/MT**, publicada no Diário Oficial de 28 de dezembro de 2022, que dispõe sobre a designação de servidores para juntamente com o CDCE, representar a unidade escolar que menciona.

O SECRETÁRIO DE ESTADO DE EDUCAÇÃO, no uso das atribuições que lhe confere o art. 71 da Constituição do Estado de Mato Grosso e a Lei Complementar nº 612/2019, e

Considerando o processo de extinção das escolas e a necessidade de encerrar as contas bancárias em nome do Conselho Deliberativo da Comunidade Escolar - CDCE e dar baixa no CNPJ, deste, na Receita Federal;

Considerando o constante no processo SEDUC-PRO-2023/02526

RESOLVE:

Art. 1º Retificar as linhas 05 e 06 do anexo único da **PORTARIA Nº 881/2022/GS/SEDUC/MT**, publicada no Diário Oficial de 28 de dezembro de 2022:

Onde se lê:

Nº	DRE	Município	Unidade Escolar	Servidor	CPF	RG
05	PONTES E LACERDA	PONTES E LACERDA	ESCOLA ESTADUAL ANTÔNIO CARLOS PEREIRA	ROSANA PEREIRA MELLO SILVA	025 086 711 77	22482415/SSPMT
06	DIAMANTINO	NOVA MARINGÁ	FERNANDA BOSCARIOLI ORLANDO	ESCOLA ESTADUAL ÂNGELO MILHORANÇA	053.053.979-95	89218683/SSPPR

Leia-se:

Nº	DRE	Município	Unidade Escolar	Servidor	CPF	RG
05	PONTES E LACERDA	PONTES E LACERDA	ESCOLA ESTADUAL ANTÔNIO CARLOS DE BRITO	ROSANA PEREIRA MELLO SILVA	025.086.711-77	22482415/SSPMT
06	DIAMANTINO	NOVA MARINGÁ	ESCOLA ESTADUAL ÂNGELO MILHORANÇA	FERNANDA BOSCARIOLI ORLANDO	053.053.979-95	89218683/SSPPR

Art. 2º Esta Portaria entra em vigor na data da sua publicação.

Cuiabá-MT, 11 de janeiro de 2023.

ALAN RESENDE PORTO
Secretário de Estado de Educação

PORTARIA Nº 018/2022/GS/SEDUC/MT.

Dispõe sobre cessação, a pedido, da designação do Profissional da Educação Básica do Estado de Mato Grosso na função de Secretário Escolar.

O **SECRETÁRIO DE ESTADO DE EDUCAÇÃO**, no uso das atribuições legais e considerando o que dispõe a Lei Complementar nº 612/2019, art. 71 da Constituição do Estado de Mato Grosso e seus incisos;

Considerando o que dispõe a Lei Complementar nº 50, de 1º de outubro de 1998;

Considerando o conteúdo do Processo SEDUC-PRO-2023/01566 em observância ao princípio da supremacia do interesse público,

RESOLVE:

Art. 1º Cessar a pedido, a partir de 04 de Janeiro de 2023, a designação da função de Secretário Escolar do servidor **GLAYTON PAZ CAMARA**, CPF nº 918.654.251-68, na Escola Estadual Alexandre Leite no município de Ribeirãozinho - MT.

Art. 2º Esta Portaria entra em vigor a partir de 04 de Janeiro de 2023.

Cuiabá-MT, 11 de janeiro de 2023

ALAN RESENDE PORTO
Secretário de Estado de Educação

PORTARIA Nº 019/2023/GS/SEDUC/MT

Dispõe sobre Instauração da Tomada de Contas Especial, designa membros da Comissão Permanente e dá outras providências.

O **Secretário de Estado de Educação**, no uso de suas atribuições legais e considerando o que dispõe o artigo 7 da Instrução Normativa nº 012/2017/GS/SEDUC/MT de 23/08/2017, e artigo 5º da Resolução Normativa nº 24/2014 - TP/TCE/MT de 04/11/2014, e ao teor dos autos nº 159415/2019 e 507785/2019.

RESOLVE:

Art. 1º. Instaurar Tomada de Contas Especial, a fim de apurar supostas irregularidades nas prestações de contas do recurso do Transporte Escolar de 2018/2 e 2019/1 e inadimplência de 2019/2 da Prefeitura Municipal de Santo Antônio do Leverger/MT.

Art. 2º. Designar os membros da Comissão Permanente de Tomada de Contas Especial, constituída através da Portaria nº 759/2021/GS/SEDUC/MT, publicada no Diário Oficial de 10/12/2021, Drielle Rodrigues dos Santos, Técnica Administrativa Educacional, matrícula funcional nº 227688; Mário Lucas Silva Camargo, Técnico Administrativo Educacional, matrícula funcional nº 289057; Yarla Christie Schmaedecke, Técnica Administrativa Educacional, matrícula funcional nº 288620, todas lotadas na sede da SEDUC/MT, para sob a presidência da primeira e secretariado pelo último, dar cumprimento ao artigo precedente.

Art. 3º. A Comissão fica desde logo autorizada a praticar todos os atos necessários ao desempenho de suas funções, devendo as Secretarias Adjuntas, Superintendências, Assessorias, Coordenadorias, Gerências e unidades vinculadas a esta autoridade, prestar colaboração necessária que lhe for requerida pela Comissão de Tomada de Contas Especial.

Art. 4º. Determinar que a Comissão inicie seus trabalhos na data da publicação desta Portaria no Diário Oficial do Estado, devendo concluir seus trabalhos no prazo de 120 (cento e vinte) dias, admitida a prorrogação por igual prazo ou a continuidade excepcional do instrutório, sob motivação, para garantir o esclarecimento dos fatos, identificar os agentes responsáveis e quantificar o dano, observando todos os preceitos legais e regulamentares, em especial o que dispõe a Resolução Normativa nº 24/2014 - TP de 04/11/2014.

Art. 5º. Publique-se, Registre-se, Cumpra-se.

Cuiabá-MT, 11 de janeiro de 2023.

ALAN RESENDE PORTO
Secretário de Estado de Educação

SETASC

SECRETARIA DE ESTADO DE ASSISTÊNCIA SOCIAL E CIDADANIA

EXTRATOS DE TERMOS DE DOAÇÃO

DOADOR: Estado de Mato Grosso, por intermédio da Secretaria de Estado de Assistência Social e Cidadania - SETASC

DONATÁRIA: Prefeitura Municipal de SÃO JOSÉ DO XINGU

OBJETO: Doação de 02 veículos automotores, 01 computador e 05 máquinas de costura, conforme descrição abaixo:

02 veículos automotores, sendo:

01 Uno Mille Economy 1.0 PLACA NJW1555 ANO/FAB 2010/2011 CHASSI 9BD15822AB6473219

01 Uno Mille Economy 1.0 PLACA OBL3802 ANO/FAB 2013/2013CHASSI 9BD15822AD6841689

01 computador, com as seguintes especificações técnicas: Monitor Philips 18,5 - computador Leader Smart II Dual Core - gabinete 4 baias tc6103- Bk Silver, placa mãe GIGABYTE Ga- G31m-esl2- processador Intel Dual Core E5400 2.7GHZ - memória de 2GB Ddrii 800GHZ - HD 160 DVD RW - leitor e cartões, teclado ABNT2- mouse óptico, caixa de som.

05 máquinas de costura, sendo:

01 Galoneira Industrial

03 Retas industriais

01 Overlock industrial

Data da Assinatura: 29 de Dezembro de 2022.

Assinam: ROSAMARIA FERREIRA DE CARVALHO - Secretária de Estado de Assistência Social e Cidadania - SETASC e Prefeito do Município.

TERMO	MUNICÍPIO	PREFEITO
136	SÃO JOSÉ DO XINGU	SANDRO
JOSÉ LUZ COSTA		

DOADOR: Estado de Mato Grosso, por intermédio da Secretaria de Estado de Assistência Social e Cidadania - SETASC

DONATÁRIA: Prefeitura Municipal de LAMBARI D' OESTE

OBJETO: Doação de 01 Trator Massel, 01 Grade Aradora, 01 Niveladora Baldan e 01 Plantadeiras/Aduadoras e 01 Carreta 2 rodas sendo;

01 Trator Massel Ferguson 85 CV Chassi; 283015834

01 Grade Aradora Baldan

01 Niveladora Baldan

01 Plantadeira/Aduadoras

01 Carreta de 2 Rodas.

Data da Assinatura: 29 de DEZEMBRO de 2022.

Assinam: ROSAMARIA FERREIRA DE CARVALHO - Secretária de Estado de Assistência Social e Cidadania - SETASC e Prefeito do Município.

TERMO	MUNICÍPIO	PREFEITO
31	LAMBARI D'OESTE	MARCELO
VIEIRA VITORAZI		

DOADOR: Estado de Mato Grosso, por intermédio da Secretaria de Estado de Assistência Social e Cidadania - SETASC

DONATÁRIA: Prefeitura Municipal de LAMBARI D' OESTE

OBJETO: Doação de 01 impressora, 01 computador e 01 filtro de linha, conforme descrição abaixo:

01 Impressora: Multifuncional Laser Moni wifi 127W.

01 Computador: Desktop 400 G4 Intel G4560-HP Gabinete Small Form fator Processador Intel G4560 Memória 4gb ddr4-2400 Hard Disk 500gb Sata 720 RPM e Monitor HP 18.5.

01 Filtro de linha: 1.30M 6 Tomadas Kairos Garantia de 12 meses.

Data da Assinatura: 29 de Dezembro de 2022.

Assinam: ROSAMARIA FERREIRA DE CARVALHO - Secretária de Estado de Assistência Social e Cidadania - SETASC e Prefeito do Município.

TERMO	MUNICÍPIO	PREFEITO
97	LAMBARI D'OESTE	MARCELO
VIEIRA VITORAZI		

EXTRATOS DE TERMOS DE DOAÇÃO

DOADOR: Estado de Mato Grosso, por intermédio da Secretaria de Estado de Assistência Social e Cidadania - SETASC

DONATÁRIA: Prefeitura Municipal de POCONÉ

OBJETO: Doação de 01 computador completo, 01 impressora, 01 estabilizador e 01 aparelho fax conforme descrito abaixo;
01 Terminal de Computador composto por CPU, Monitor marca SUGA 14, 02 caixas de som, 01 teclado e 01 mouse.

01 Impressora HP Color Modelo 610

01 Estabilizador marca Shara

01 Aparelho de Fax Sharp

Data da Assinatura: 29 de Dezembro de 2022.

Assinam: ROSAMARIA FERREIRA DE CARVALHO - Secretária de Estado de Assistência Social e Cidadania - SETASC e Prefeito do Município.

TERMO	MUNICÍPIO	PREFEITO
12	POCONÉ	ATAIL MARQUES DO AMARAL

DOADOR: Estado de Mato Grosso, por intermédio da Secretaria de Estado de Assistência Social e Cidadania - SETASC

DONATÁRIA: Prefeitura Municipal de NOVA BRASILÂNDIA

OBJETO: Doação de 01 Trator Massel, 01 Grade Aradora, 01 Niveladora Baldan e 01 Plantadeiras/Adubadoras e 01 Carreta 2 rodas sendo;
01 Trator Massel Ferguson 85 CV Chassi; 283015259

01 Grade Aradora Baldan

01 Niveladora Baldan

01 Plantadeira/Adubadoras

01 Carreta de 2 Rodas.

Data da Assinatura: 29 de Dezembro de 2022.

Assinam: ROSAMARIA FERREIRA DE CARVALHO - Secretária de Estado de Assistência Social e Cidadania - SETASC e Prefeito do Município.

TERMO	MUNICÍPIO	PREFEITO
34	NOVA BRASILÂNDIA MAURIZA AUGUSTA DE OLIVEIRA	

DOADOR: Estado de Mato Grosso, por intermédio da Secretaria de Estado de Assistência Social e Cidadania - SETASC

DONATÁRIA: Prefeitura Municipal de MIRASSOL D'OESTE

OBJETO: Doação de 01 impressora, 01 computador e 01 filtro de linha, conforme descrição abaixo:

01 Impressora: Multifuncional Laser Moni wifi 127W.

01 Computador: Desktop 400 G4 Intel G4560-HP Gabinete Small Form fator Processador Intel G4560 Memória 4gb ddr4-2400 Hard Disk 500gb Sata 720 RPM e Monitor HP 18.5.

01 Filtro de linha: 1.30M 6 Tomadas Kairos Garantia de 12 meses.

Data da Assinatura: 29 de Dezembro de 2022.

Assinam: ROSAMARIA FERREIRA DE CARVALHO - Secretária de Estado de Assistência Social e Cidadania - SETASC e Prefeito do Município.

TERMO	MUNICÍPIO	PREFEITO
96	MIRASSOL D'OESTE	HECTOR ALVARES BEZERRA

SECEL

SECRETARIA DE ESTADO DE CULTURA, ESPORTE E LAZER

EXTRATO DO 02º TERMO DE PRORROGAÇÃO "DE OFÍCIO" DE VIGÊNCIA DO TERMO CONVÊNIO Nº 0854-2021/SECEL, REFERENTE AO PROCESSO Nº 471120/2021.

PARTES: Secretaria de Estado de Cultura, Esporte e Lazer - CNPJ nº 03.507.415/0026-00 e a Prefeitura Municipal de Peixoto do Azevedo- CNPJ: 03.238.631/0001-31.

OBJETO: O presente Termo Aditivo tem por objeto a prorrogação da vigência para o dia **04/06/2023**.

ASSINATURA: 11/01/2022

SIGNATÁRIO: ELIANE PAULA DA SILVA Secretária de Estado de Cultura, Esporte e Lazer - Em substituição (Portaria/SECEL/00001/2023

RETIFICAÇÃO DO EXTRATO DO TERMO DE CONVÊNIO Nº 2900-2022/SECEL, ref. ao processo SECEL-PRO-2022/08471 - Publicado no Diário Oficial - Edição Extra, no dia 21 de dezembro de 2022, nº 28.399, pg. 03.

Onde se lê:

ORGÃO: 23101 - PROJETO: 8026 - ELEMENTO DE DESPESA: 444041 - FONTE: 100 - VALOR: R\$ 1.350.000,00 (UM MILHÃO E TREZENTOS E CINQUENTA MIL REAIS) - NOTA DE EMPENHO Nº 23101.0001.22.001667-8 - data do empenho: 20/12/2022

FISCAL: Sra. Maria Sebastiana Miranda de Paula - Matrícula nº 260640

Leia-se:

ORGÃO: 23101 - PROJETO: 1254 - ELEMENTO DE DESPESA: 334041 - FONTE: 100 - VALOR: R\$ 1.350.000,00 (UM MILHÃO E TREZENTOS E CINQUENTA MIL REAIS) - NOTA DE EMPENHO Nº 23101.0001.22.001667-8 - data do empenho: 20/12/2022

FISCAL: Maria Sebastiana Miranda de Paula - Matrícula nº 260640 e Roosevelt Pereira Hofmann - Matrícula nº 128115

EXTRATO DO 02º TERMO DE PRORROGAÇÃO "SIMPLIFICADO" DE VIGÊNCIA DO TERMO CONVÊNIO Nº 0483-2021/SECEL, REFERENTE AO PROCESSO Nº 282794/2021.

PARTES: Secretaria de Estado de Cultura, Esporte e Lazer - CNPJ nº 03.507.415/0026-00 e a PREFEITURA MUNICIPAL DE ALTO ARAGUAIA- CNPJ: 03.579.836/0001-80.

OBJETO: O presente Termo Aditivo tem por objeto a prorrogação da vigência para o dia **28/06/2023**.

ASSINATURA: 11/01/2022

SIGNATÁRIO: ELIANE PAULA DA SILVA Secretária de Estado de Cultura, Esporte e Lazer - Em substituição (Portaria/SECEL/00001/2023

EXTRATO DO 02º TERMO ADITIVO SIMPLIFICADO DE PRORROGAÇÃO DE VIGÊNCIA DO TERMO DE CONVÊNIO Nº 0509-2021/SECEL, REFERENTE AO PROCESSO SECEL-PRO-2022/03900.

PARTES: Secretaria de Estado de Cultura, Esporte e Lazer - CNPJ nº 03.507.415/0026-00 e a Prefeitura Municipal de Tapurah - CNPJ nº 24.772.253/0001-41.

OBJETO: O presente Termo Aditivo tem por objeto a prorrogação da vigência para o dia **15/08/2023**.

ASSINATURA: 10/01/2023

SIGNATÁRIO: ELIANE PAULA DA SILVA Secretária de Estado de Cultura, Esporte e Lazer - Em substituição (Portaria/SECEL/00001/202

EXTRATO DO 01º TERMO ADITIVO SIMPLIFICADO DE PRORROGAÇÃO DE VIGÊNCIA DO TERMO DE CONVÊNIO Nº 0879-2021/SECEL, REFERENTE AO PROCESSO 378659/2021.

PARTES: Secretaria de Estado de Cultura, Esporte e Lazer - CNPJ nº 03.507.415/0026-00 e a PREFEITURA MUNICIPAL DE CANARANA- CNPJ nº 15.023.922/0001-91.

OBJETO: O presente Termo Aditivo tem por objeto a prorrogação da vigência para o dia **28/06/2023**.

ASSINATURA: 11/01/2023

SIGNATÁRIO: ELIANE PAULA DA SILVA Secretária de Estado de Cultura, Esporte e Lazer - Em substituição (Portaria/SECEL/00001/202

SES

SECRETARIA DE ESTADO DE SAÚDE

**EXTRATO DA ATA DE REGISTRO DE PREÇOS 053/2022/SES
PROCESSO ADMINISTRATIVO (SIGADOC) Nº SES-PRO-2022/11049
PREGÃO: Nº 084/2022**

A SECRETARIA DE ESTADO DE SAÚDE torna público o REGISTRO DE PREÇOS das empresas abaixo relacionadas, nas quantidades indicadas abaixo, de acordo com a classificação obtida em cada lote, atendendo as condições, as especificações técnicas e as propostas oferecidas na licitação em epígrafe, regulamentada pelo edital e anexos, independentemente de transcrições, tudo conforme a ATA DE REGISTRO DE PREÇOS disponível na íntegra para consulta na Coordenadoria de Processos de Aquisições e Contratos e no sítio eletrônico desta Secretaria (www.saude.mt.gov.br).

OBJETO: REGISTRO DE PREÇO PARA FUTURA E EVENTUAL AQUISIÇÃO DE MATERIAL DE CONSUMO ODONTOLÓGICO, PARA ATENDER AS NECESSIDADES DO CENTRO ESTADUAL DE ODONTOLOGIA PARA PACIENTES ESPECIAIS - CEOPE/SES-MT, POR UM PERÍODO DE 12 MESES, DENOMINADO LISTA 2.

EMPRESA: DISTRIBUIDORA ÁGUA BOA LTDA

CNPJ: 44.223.526/0001-06

ENDEREÇO: Avenida Gustavo Fetter, 2564 - Centro, Iporã do Oeste - SC, CEP: 89899-000

REPRESENTANTE: ELCI TRICHES BERTI

CPF: 828.231.039-53 RG 1.949.508

E-MAIL: licitacao.aguaboa@hotmail.com**EMPRESA: DENTAL MARIA LTDA**

CNPJ: 09.222.369/0001-13

ENDEREÇO: RUA ERÊ, 34, 3º ANDAR, SI 303, ED. MARIA PRADO, BELO HORIZONTE/MG - CEP 30.411-053

REPRESENTANTE: GRACIELLE VILACA SANTOS FERREIRA

CPF: 027.400.146-27 - RG MG8286276 SSP/MG

E-MAIL: licitacao7@dentalmaria.com.br**EMPRESA: SUPREMA DENTAL IMP., EXP. E COM. DE PROD. ODONTOLÓGICOS EIRELI**

CNPJ: 28.820.255/0001-10

ENDEREÇO: RUA DR. LISIMACO FERREIRA DA COSTA, 225 SL 01, RECREIO, LONDRINA - PR, CEP: 86025-090

REPRESENTANTE: JULIANA CAROLINA ZANINELLI

CPF: 050.536.699-10 RG: 8.976.304-5

E-MAIL: nfelondrinasc@gmail.com

ITEM	ESPECIFICAÇÃO	MARCA	UND	QTD	EMPRESA	VALOR UNT. R\$	VALOR TOTAL R\$
1	BROCA ALTA ROTAÇÃO Nº 1011, CONFECCIONADA EM DIAMANTES E AÇO INOX, EMBALAGEM CONSTANDO DADOS DE IDENTIFICAÇÃO E PROCEDÊNCIA, DATA DE FABRICAÇÃO E VALIDADE COM REGISTRO NO ÓRGÃO COMPETENTE. UNIDADE	3R/MICRODONT MODELO: CHAMPIONMS: 80676920015	UNI	40	SUPREMA DENTAL	2,45	98,00
2	BROCA ALTA ROTAÇÃO Nº 1012, CONFECCIONADA EM DIAMANTES E AÇO INOX, EMBALAGEM CONSTANDO DADOS DE IDENTIFICAÇÃO E PROCEDÊNCIA, DATA DE FABRICAÇÃO E VALIDADE COM REGISTRO NO ÓRGÃO COMPETENTE. UNIDADE	3R/MICRODONT MODELO: CHAMPIONMS: 80676920015	UNI	130	SUPREMA DENTAL	2,45	318,50
3	BROCA ALTA ROTAÇÃO Nº 1013, COMPOSIÇÃO: DIAMANTES E AÇO INOXIDÁVEL, EMBALAGEM UNITÁRIA, COM DADOS DE IDENTIFICAÇÃO DO PRODUTO, INFORMAÇÕES, PROCEDÊNCIA, MARCA DO FABRICANTE, NÚMERO DO LOTE, DATA DE FABRICAÇÃO, PRAZO DE VALIDADE E REGISTRO NO MINISTÉRIO DA SAÚDE. UNIDADE	3R/MICRODONT MODELO: CHAMPIONMS: 80676920015	UNI	110	SUPREMA DENTAL	2,45	269,50
5	BROCA ALTA ROTAÇÃO Nº 1014, COMPOSIÇÃO: DIAMANTES E AÇO INOXIDÁVEL, EMBALAGEM UNITÁRIA, COM DADOS DE IDENTIFICAÇÃO DO PRODUTO, INFORMAÇÕES, PROCEDÊNCIA, MARCA DO FABRICANTE, NÚMERO DO LOTE, DATA DE FABRICAÇÃO, PRAZO DE VALIDADE E REGISTRO NO MINISTÉRIO DA SAÚDE. UNIDADE	3R/MICRODONT MODELO: CHAMPIONMS: 80676920015	UNI	270	SUPREMA DENTAL	2,45	661,50
6	BROCA ALTA ROTAÇÃO Nº 1014/HL (HASTE LONGA), CONFECCIONADA EM DIAMANTES E AÇO INOXIDÁVEL, EMBALAGEM CONSTANDO DADOS DE IDENTIFICAÇÃO E PROCEDÊNCIA, DATA DE FABRICAÇÃO E VALIDADE COM REGISTRO NO ÓRGÃO COMPETENTE. UNIDADE	3R/MICRODONT MODELO: CHAMPIONMS: 80676920015	UNI	269	SUPREMA DENTAL	2,45	659,05
7	BROCA ALTA ROTAÇÃO Nº 1015, COMPOSIÇÃO: DIAMANTES E AÇO INOXIDÁVEL, EMBALAGEM UNITÁRIA, COM DADOS DE IDENTIFICAÇÃO DO PRODUTO, INFORMAÇÕES, PROCEDÊNCIA, MARCA DO FABRICANTE, NÚMERO DO LOTE, DATA DE FABRICAÇÃO, PRAZO DE VALIDADE E REGISTRO NO MINISTÉRIO DA SAÚDE. UNIDADE	3R/MICRODONT MODELO: CHAMPIONMS: 80676920015	UNI	280	SUPREMA DENTAL	2,45	686,00
9	BROCA ALTA ROTAÇÃO Nº 1016, COMPOSIÇÃO: DIAMANTES E AÇO INOXIDÁVEL, EMBALAGEM UNITÁRIA, COM DADOS DE IDENTIFICAÇÃO DO PRODUTO, INFORMAÇÕES, PROCEDÊNCIA, MARCA DO FABRICANTE, NÚMERO DO LOTE, DATA DE FABRICAÇÃO, PRAZO DE VALIDADE E REGISTRO NO MINISTÉRIO DA SAÚDE. UNIDADE	3R/MICRODONT MODELO: CHAMPIONMS: 80676920015	UNI	280	SUPREMA DENTAL	2,45	686,00
10	BROCA ALTA ROTAÇÃO Nº 1016/HL (HASTE LONGA), CONFECCIONADA EM DIAMANTES E AÇO INOX, EMBALAGEM CONSTANDO DADOS DE IDENTIFICAÇÃO E PROCEDÊNCIA, DATA DE FABRICAÇÃO E VALIDADE COM REGISTRO NO ÓRGÃO COMPETENTE. UNIDADE	3R/MICRODONT MODELO: CHAMPIONMS: 80676920015	UNI	250	SUPREMA DENTAL	2,46	615,00
11	BROCA ALTA ROTAÇÃO Nº 1035, COMPOSIÇÃO: DIAMANTES E AÇO INOXIDÁVEL, EMBALAGEM UNITÁRIA, COM DADOS DE IDENTIFICAÇÃO DO PRODUTO, INFORMAÇÕES, PROCEDÊNCIA, MARCA DO FABRICANTE, NÚMERO DO LOTE, DATA DE FABRICAÇÃO, PRAZO DE VALIDADE E REGISTRO NO MINISTÉRIO DA SAÚDE. UNIDADE	3R/MICRODONT MODELO: CHAMPIONMS: 80676920015	UNI	40	SUPREMA DENTAL	2,46	98,40
12	BROCA ALTA ROTAÇÃO Nº 1036, COMPOSIÇÃO: DIAMANTES E AÇO INOXIDÁVEL, EMBALAGEM UNITÁRIA, COM DADOS DE IDENTIFICAÇÃO DO PRODUTO, INFORMAÇÕES, PROCEDÊNCIA, MARCA DO FABRICANTE, NÚMERO DO LOTE, DATA DE FABRICAÇÃO, PRAZO DE VALIDADE E REGISTRO NO MINISTÉRIO DA SAÚDE. UNIDADE	3R/MICRODONT MODELO: CHAMPIONMS: 80676920015	UNI	40	SUPREMA DENTAL	2,46	98,40
13	BROCA ALTA ROTAÇÃO Nº 1045, CONFECCIONADA EM DIAMANTES E AÇO INOX, EMBALAGEM CONSTANDO DADOS DE IDENTIFICAÇÃO E PROCEDÊNCIA, MARCA DO FABRICANTE, NÚMERO DO LOTE, DATA DE FABRICAÇÃO, PRAZO DE VALIDADE E REGISTRO NO MINISTÉRIO DA SAÚDE. UNIDADE	3R/MICRODONT MODELO: CHAMPIONMS: 80676920015	UNI	190	SUPREMA DENTAL	2,46	467,40

14	BROCA ALTA ROTAÇÃO Nº 1091, CONFECCIONADA EM DIAMANTES E AÇO INOX. EMBALAGEM CONSTANDO DADOS DE IDENTIFICAÇÃO E PROCEDÊNCIA, DATA DE FABRICAÇÃO E VALIDADE COM REGISTRO NO ÓRGÃO COMPETENTE. UNIDADE	3R/MICRODONT MODELO: CHAMPIONMS: 80676920015	UNI	40	SUPREMA DENTAL	2,46	98,40
15	BROCA ALTA ROTAÇÃO Nº 1092, CONFECCIONADA EM DIAMANTES E AÇO INOX. EMBALAGEM CONSTANDO DADOS DE IDENTIFICAÇÃO E PROCEDÊNCIA, DATA DE FABRICAÇÃO E VALIDADE COM REGISTRO NO ÓRGÃO COMPETENTE. UNIDADE	3R/MICRODONT MODELO: CHAMPIONMS: 80676920015	UNI	40	SUPREMA DENTAL	2,45	98,00
16	BROCA ALTA ROTAÇÃO Nº 1093, COMPOSIÇÃO: DIAMANTES E AÇO INOX. EMBALAGEM UNITÁRIA COM DADOS DE IDENTIFICAÇÃO DO PRODUTO: INFORMAÇÕES, PROCEDÊNCIA, NOME DO FABRICANTE, NÚMERO DO LOTE, DATA DE FABRICAÇÃO, PRAZO DE VALIDADE E REGISTRO NA ANVISA NA PARTE EXTERNA DA EMBALAGEM. UNIDADE	3R/MICRODONT MODELO: CHAMPIONMS: 80676920015	UNI	40	SUPREMA DENTAL	2,46	98,40
17	BROCA ALTA ROTAÇÃO Nº 3082, COMPOSIÇÃO: DIAMANTES E AÇO INOXIDÁVEL, EMBALAGEM UNITÁRIA, COM DADOS DE IDENTIFICAÇÃO DO PRODUTO, INFORMAÇÕES, PROCEDÊNCIA, MARCA DO FABRICANTE, NÚMERO DO LOTE, DATA DE FABRICAÇÃO, PRAZO DE VALIDADE E REGISTRO NO MINISTÉRIO DA SAÚDE. UNIDADE	3R/MICRODONT MODELO: CHAMPIONMS: 80676920015	UNI	40	SUPREMA DENTAL	2,45	98,00
18	BROCA ALTA ROTAÇÃO Nº 3083, COMPOSIÇÃO: DIAMANTES E AÇO INOXIDÁVEL, EMBALAGEM UNITÁRIA, COM DADOS DE IDENTIFICAÇÃO DO PRODUTO, INFORMAÇÕES, PROCEDÊNCIA, MARCA DO FABRICANTE, NÚMERO DO LOTE, DATA DE FABRICAÇÃO, PRAZO DE VALIDADE E REGISTRO NO MINISTÉRIO DA SAÚDE. UNIDADE	3R/MICRODONT MODELO: CHAMPIONMS: 80676920015	UNI	40	SUPREMA DENTAL	2,46	98,40
19	BROCA ALTA ROTAÇÃO Nº 3118 F, CONFECCIONADA EM DIAMANTE E AÇO INOX - BROCA EM FORMA DE CHAMA, EMBALAGEM CONSTANDO DADOS DE IDENTIFICAÇÃO E PROCEDÊNCIA, DATA DE FABRICAÇÃO, E VALIDADE COM REGISTRO NO ÓRGÃO COMPETENTE. UNIDADE	3R/MICRODONT MODELO: CHAMPIONMS: 80676920015	UNI	40	SUPREMA DENTAL SUPREMA DENTAL	2,45	98,00
20	BROCA ALTA ROTAÇÃO Nº 3118 FF, CONFECCIONADA EM DIAMANTE E AÇO INOX - BROCA EM FORMA DE CHAMA, EMBALAGEM CONSTANDO DADOS DE IDENTIFICAÇÃO E PROCEDÊNCIA, DATA DE FABRICAÇÃO, E VALIDADE COM REGISTRO NO ÓRGÃO COMPETENTE. UNIDADE	3R/MICRODONT MODELO: CHAMPIONMS: 80676920015	UNI	20	SUPREMA DENTAL	2,45	49,00
21	BROCA ALTA ROTAÇÃO Nº 3195 F, DOURADA PARA POLIMENTO DE ERSTAURAÇÃO DE RESINA COMPOSTA - EMBALAGEM UNITÁRIA, COM DADOS DE IDENTIFICAÇÃO DO PRODUTO, INFORMAÇÕES, PROCEDÊNCIA, MARCA DO FABRICANTE, NÚMERO DO LOTE, DATA DE FABRICAÇÃO, PRAZO DE VALIDADE E REGISTRO NO MINISTÉRIO DA SAÚDE. UNIDADE	3R/MICRODONT MODELO: CHAMPIONMS: 80676920015	UNI	30	SUPREMA DENTAL	2,45	73,50
22	BROCA ALTA ROTAÇÃO Nº 329, COMPOSIÇÃO: DIAMANTES E AÇO INOX. EMBALAGEM UNITÁRIA COM DADOS DE IDENTIFICAÇÃO DO PRODUTO: INFORMAÇÕES, PROCEDÊNCIA (NOME DO FABRICANTE), NÚMERO DO LOTE, DATA DE FABRICAÇÃO, PRAZO DE VALIDADE E REGISTRO NA ANVISA NA PARTE EXTERNA DA EMBALAGEM. UNIDADE	PRIMA ANGELUS	UN	50	DENTAL MARIA	4,90	245,00
23	BROCA ALTA ROTAÇÃO Nº 330 COMPOSIÇÃO: DIAMANTES E AÇO INOXIDÁVEL - EMBALAGEM UNITÁRIA, COM DADOS DE IDENTIFICAÇÃO DO PRODUTO, INFORMAÇÕES, PROCEDÊNCIA, MARCA DO FABRICANTE, NÚMERO DO LOTE, DATA DE FABRICAÇÃO, PRAZO DE VALIDADE E REGISTRO NO MINISTÉRIO DA SAÚDE. UNIDADE	PRIMA ANGELUS	UN	30	DENTAL MARIA	4,90	147,00
24	BROCA ALTA ROTAÇÃO Nº 4138, BROCA CÔNICA COM EXTREMIDADE ARREDONDA. COMPOSIÇÃO DIAMANTES E AÇO INOX. EMBALAGEM UNITÁRIA COM DADOS DE IDENTIFICAÇÃO DO PRODUTO: INFORMAÇÕES, PROCEDÊNCIA, NOME DO FABRICANTE, NÚMERO DO LOTE, DATA DE FABRICAÇÃO, PRAZO DE VALIDADE E REGISTRO NA ANVISA NA PARTE EXTERNA DA EMBALAGEM. UNIDADE	3R/MICRODONT MODELO: CHAMPIONMS: 80676920015	UNI	50	SUPREMA DENTAL	2,46	123,00
25	BROCA CARBIDE PARA ALTA ROTAÇÃO 169L.	KAVO MS: 10064010120	UNI	40	SUPREMA DENTAL	4,88	195,20
26	BROCA CARBIDE PARA ALTA ROTAÇÃO 170L.	KAVO MS: 10064010120	UNI	40	SUPREMA DENTAL	5,21	208,40
27	BROCA CARBIDE PARA ALTA ROTAÇÃO 56.	KAVO MODELO: FG MS: 10064010120	UNI	50	SUPREMA DENTAL	9,50	475,00
28	BROCA CIRÚRGICA 25MM (ALTA ROTAÇÃO) Nº 702: BROCA DE METAL PARA ALTA ROTAÇÃO. UNIDADE.	KAVO	UND	75	DISTR ÁGUA BOA	8,47	635,25
29	BROCA CIRÚRGICA 25MM (ALTA ROTAÇÃO) Nº 703. UNIDADE.	KAVO	UND	65	DISTR ÁGUA BOA	8,48	551,20
30	BROCA DE ALTA ROTAÇÃO, CARBIDE Nº 245. UNIDADE.	KAVO MODELO: FG MS: 10064010120	UNI	40	SUPREMA DENTAL	5,22	208,80
32	BROCA DE ALTA ROTAÇÃO, CARBIDE, Nº 701 HL (HASTE LONGA). UNIDADE.	KAVO	UND	65	DISTR ÁGUA BOA	8,72	566,80
33	BROCA DE ALTA ROTAÇÃO, CARBIDE, Nº 702 HL (HASTE LONGA). UNIDADE.	KAVO MODELO: FGXL MS: 10064010120	UNI	65	SUPREMA DENTAL	7,77	505,05
34	BROCA DE ZEKRYA, USO ODONTOLÓGICO, CIRURGICA, PARA CORTAR OSSO, EMBALAGEM COM DADOS DE IDENTIFICAÇÃO DO PRODUTO E MARCA DO FABRICANTE. UNIDADE.	IMPLA MODELO: 25 IZC MS: 81593730003	UNI	48	SUPREMA DENTAL	13,61	653,28
35	BROCA DIAMANTADA CÔNICA INVERTIDA PARA ALTA ROTAÇÃO (AR) Nº 1033. UNIDADE.	3R/MICRODONT MODELO: CHAMPIONMS: 80676920015	UNI	20	SUPREMA DENTAL	2,46	49,20
36	BROCA DIAMANTADA TRONCO CÔNICA INVERTIDA PARA ALTA Nº 1034. CONTENDO DADOS DE IDENTIFICAÇÃO DO PRODUTO, DATA DE FABRICAÇÃO, PRAZO DE VALIDADE E MARCA DO FABRICANTE. UNIDADE	3R/MICRODONT MODELO: CHAMPIONMS: 80676920015	UNI	20	SUPREMA DENTAL	2,45	49,00
37	BROCA ENDOZ, BROCA DE AÇO CARBONO USADA EM ENDODONTIA.	IMPLA MODELO: 25 IEZ MS: 81593730003	UNI	30	SUPREMA DENTAL	13,61	408,30
38	BROCA ESFÉRICA ALTA ROTAÇÃO Nº 3168 F, CONFECCIONADA EM DIAMANTE E AÇO INOX, BROCA EM FORMA DE CHAMA, EMBALAGEM CONSTANDO DADOS DE IDENTIFICAÇÃO E PROCEDÊNCIA, DATA DE FABRICAÇÃO E VALIDADE COM REGISTRO NO ÓRGÃO COMPETENTE. UNIDADE	3R/MICRODONT MODELO: CHAMPIONMS: 80676920015	UNI	20	SUPREMA DENTAL	2,46	49,20
43	BROCA ESFÉRICA PARA CONTRA-ÂNGULO Nº2 CONFECCIONADA EM AÇO CARBONO.	MAILLEFDENTSPLY MS: 80196880199	UNI	30	SUPREMA DENTAL	3,38	101,40
44	BROCA ESFÉRICA PARA CONTRA-ÂNGULO Nº3 CONFECCIONADA EM AÇO CARBONO.	MAILLEFDENTSPLY MS: 80196880199	UNI	30	SUPREMA DENTAL	3,38	101,40
45	BROCA ESFÉRICA PARA CONTRA-ÂNGULO Nº4 CONFECCIONADA EM AÇO CARBONO.	MAILLEFDENTSPLY MS: 80196880199	UNI	30	SUPREMA DENTAL	3,39	101,70
46	BROCA ESFÉRICA PARA CONTRA-ÂNGULO Nº5 CONFECCIONADA EM AÇO CARBONO.	MAILLEFDENTSPLY MS: 80196880199	UNI	30	SUPREMA DENTAL	3,39	101,70

47	BROCA ESFÉRICA PARA CONTRA-ÂNGULO Nº6 CONFECCIONADA EM AÇO CARBONO.	MAILLEFDENTSPLY MS: 80196880199	UNI	30	SUPREMA DENTAL	3,38	101,40
48	BROCA ESFÉRICA PARA CONTRA-ÂNGULO Nº7 CONFECCIONADA EM AÇO CARBONO.	MAILLEFDENTSPLY MS: 80196880199	UNI	30	SUPREMA DENTAL	3,38	101,40
49	BROCA ESFÉRICA PARA CONTRA-ÂNGULO Nº8 CONFECCIONADA EM AÇO CARBONO.	MAILLEFDENTSPLY MS: 80196880199	UNI	30	SUPREMA DENTAL	3,39	101,70
50	BROCA MAXI CUT USADA EM PEÇA DE MÃO (PEÇA RETA), NÚMERO 1509. PARA CORTE DE METAIS PRECIOSOS, SEMI-PRECIOSOS, METAIS EM CROMO-COBALTO, EM NIQUEL-CROMO, RESINAS ACRÍLICAS E RESINAS PARA MOLDEIRAS INDIVIDUAIS. CONFECCIONADA EM CARBONETO DE TUNGSTÊNIO. EMBALAGEM UNITÁRIA COM DADOS DE IDENTIFICAÇÃO DO PRODUTO: INFORMAÇÕES, PROCEDÊNCIA, NOME DO FABRICANTE, NÚMERO DO LOTE, DATA DE FABRICAÇÃO, PRAZO DE VALIDADE E REGISTRO NA ANVISA NA PARTE EXTERNA DA EMBALAGEM. UNIDADE.	IMPLA MODELO: IT PERA DMS: 81593730026	UNI	26	SUPREMA DENTAL	61,25	1.592,50
53	BROCA PARA ALTA ROTAÇÃO 1047 - BROCA CÔNICA INVERTIDA. UNIDADE	CHAMPION	UN	260	DENTAL MARIA	2,48	644,80
54	BROCA PARA ALTA ROTAÇÃO 2135 - BROCA CÔNICA COM EXTREMIDADE ARREDONDA. UNIDADE	3R/MICRODONT MODELO: CHAMPIONMS: 80676920015	UNI	30	SUPREMA DENTAL	2,45	73,50
55	BROCA PARA ALTA ROTAÇÃO 2135 F - BROCA CÔNICA COM EXTREMIDADE ARREDONDA. EMBALAGEM UNITÁRIA, COM DADOS DE IDENTIFICAÇÃO E PROCEDÊNCIA, MARCA DO FABRICANTE, NÚMERO DE LOTE, DATA DE FABRICAÇÃO E PRAZO DE VALIDADE NA PARTE EXTERNA DA EMBALAGEM E REGISTRO NO MINISTÉRIO DA SAÚDE. UNIDADE	3R/MICRODONT MODELO: CHAMPIONMS: 80676920015	UNI	30	SUPREMA DENTAL	2,45	73,50
56	BROCA PARA ALTA ROTAÇÃO 2136 - BROCA CÔNICA COM EXTREMIDADE ARREDONDA. UNIDADE.	3R/MICRODONT MODELO: CHAMPIONMS: 80676920015	UNI	30	SUPREMA DENTAL	2,46	73,80
57	BROCA PARA ALTA ROTAÇÃO 2200 - BROCA CÔNICA COM EXTREMIDADE EM FORMA DE CHAMA. UNIDADE.	3R/MICRODONT MODELO: CHAMPIONMS: 80676920015	UNI	20	SUPREMA DENTAL	2,46	49,20
58	BROCA PARA ALTA ROTAÇÃO 3097 - BROCA CILINDRICA COM EXTREMIDADE PLANA. UNIDADE.	3R/MICRODONT MODELO: CHAMPIONMS: 80676920015	UNI	20	SUPREMA DENTAL	2,45	49,00
59	BROCA PARA ALTA ROTAÇÃO 3118 - BROCA EM FORMA DE CHAMA. UNIDADE.	3R/MICRODONT MODELO: CHAMPIONMS: 80676920015	UNI	110	SUPREMA DENTAL	2,45	269,50
60	BROCA PARA ALTA ROTAÇÃO 3168 - BROCA EM FORMA DE CHAMA. UNIDADE.	3R/MICRODONT MODELO: CHAMPIONMS: 80676920015	UNI	100	SUPREMA DENTAL	2,46	246,00
61	BROCA PARA ALTA ROTAÇÃO 3195, DOURADA PARA POLIMENTO DE RESINA COMPOSTA. UNIDADE.	3R/MICRODONT MODELO: CHAMPIONMS: 80676920015	UNI	20	SUPREMA DENTAL	2,45	49,00
62	CIMENTO CIRÚRGICO, REVESTIMENTO PERIODONTAL EM CIRURGIA CONTENDO 1 TUBO BASE DE 90G E 1 TUBO CATALIZADOR DE 90G. UNIDADE.	MAQUIRA	UN	12	DISTR ÁGUA BOA	132,97	1.595,64
63	CIMENTO DE HIDRÓXIDO DE CÁLCIO. FOTOPOLIMERIZÁVEL. PROTETOR PULPAR RADIOPACO E FORRADOR DENTINÁRIO À BASE DE HIDRÓXIDO DE CÁLCIO. PARA FORRAMENTO DE CAVIDADES PROFUNDAS. EMBALAGEM UNITÁRIA EM SERINGA CONTENDO 2 GRAMAS DE HIDRÓXIDO DE CÁLCIO FOTOPOLIMERIZÁVEL, COM DADOS DE IDENTIFICAÇÃO DO PRODUTO: INFORMAÇÕES, PROCEDÊNCIA, NOME DO FABRICANTE, NÚMERO DO LOTE, DATA DE FABRICAÇÃO, PRAZO DE VALIDADE E REGISTRO NA ANVISA NA PARTE EXTERNA DA EMBALAGEM. SERINGA.	BIODINAMICA MODELO: BIOCAL MS: 10298550061	UNI	160	SUPREMA DENTAL	23,26	3.721,60
64	CIMENTO DE IONÔMERO DE VIDRO PARA FORRAÇÃO COM REFORÇO DE RESINA FOTOPOLIMERIZÁVEL. KIT CONTENDO, 5 GR. PÓ SILICATO DE FLUÓR-ALUMÍNIO 5,5 ML LÍQUIDO ÁCIDO A BASE ÁCIDO POLIALQUENOÍCO.	SDI	KIT	45	DISTR ÁGUA BOA	149,98	6.749,10
66	CIMENTO DE IONÔMERO DE VIDRO PARA RESTAURAÇÃO COR A3 - COMPOSIÇÃO DE VIDRO DE SILICATO DE FLUÓR - ALUMÍNIO, PÓ COM 9G E LÍQUIDO COM 8ML, VALIDADE DE 3 ANOS.	FGM MODELO: MAXXION (R)MS: 80172310004	UNI	70	SUPREMA DENTAL	37,40	2.618,00
67	CORRENTE DE METAL PARA BABADOR DESCARTÁVEL, CONFECCIONADA EM AÇO INOXIDÁVEL (JACARÉZINHO). EMBALAGEM UNITÁRIA COM DADOS DE IDENTIFICAÇÃO DO PRODUTO, MARCA DO FABRICANTE, DATA DE FABRICAÇÃO E PRAZO DE VALIDADE. UNIDADE.	IMPLA MODELO: IPEN JACMS: 81986630001	UNI	88	SUPREMA DENTAL	5,50	484,00
70	CIMENTO ENDODÔNTICO CONTENDO 1 BISNAGA DE 12 GRAMAS DE BASE E OUTRA BISNAGA DE 18 GRAMAS DE CATALIZADOR. APROXIMADAMENTE 20%ÓXIDO DE CÁLCIO, COM BAIXA EXPANSÃO VOLUMÉTRICA E BAIXA SOLUBILIDADE NOS TECIDOS.	KERR MODELO: SEALAPEXMS: 10064010238	KIT	31	SUPREMA DENTAL	164,04	5.085,24
71	CIMENTO DE ÓXIDO DE ZINCO E EUGENOL. EMBALAGEM EM KIT, CONTENDO POTE/PÓ: 40 GRAMAS E VIDRO: 15 ML. INDICADO PARA RESTAURAÇÕES TEMPORÁRIAS DE LONGA DURAÇÃO (PROVISÓRIAS) E FORRAMENTO (SELAMENTO) DE PREPAROS CAVITÁRIOS DE GRANDE EXTENSÃO. EMBALAGEM UNITÁRIA EM KIT COM DADOS DE IDENTIFICAÇÃO DO PRODUTO: INFORMAÇÕES, PROCEDÊNCIA, NOME DO FABRICANTE, NÚMERO DO LOTE, DATA DE FABRICAÇÃO, PRAZO DE VALIDADE E REGISTRO NA ANVISA NA PARTE EXTERNA DA EMBALAGEM. KIT.	BIODINAMICA MODELO: INTERIMMS: 10298550041	KIT	130	SUPREMA DENTAL	20,64	2.683,20
72	CIMENTO RESINOSO DUAL, COM FLUÓR, CONTENDO: 1 SERINGA DE BASE E 1 SERINGA DE CATALIZADOR COM 2,5 G CADA. KIT CONTENDO 2 SERINGAS. KIT.	BIODINAMICA MODELO: MASTERCEMENT MS: 10298550114	KIT	36	SUPREMA DENTAL	63,05	2.269,80
73	HIDRÓXIDO DE CÁLCIO PURO P.A, VIDRO CONTENDO 10 G. UNIDADE.	BIODINAMICA MODELO: REF 7555 MS: 10298550086	UNI	50	SUPREMA DENTAL	6,00	300,00
74	ÁCIDO FOSFÓRICO 37%, PARA CONDICIONAMENTO DE ESMALTE, USO ODONTOLÓGICO, SERINGA COM 2,5 ML, COM DADOS DE IDENTIFICAÇÃO DO PRODUTO, MARCA DO FABRICANTE, DATA DE FABRICAÇÃO E PRAZO DE VALIDADE E REGISTRO NO MINISTÉRIO DA SAÚDE. UNIDADE.	IMPLA MS: 80676929007	UNI	362	SUPREMA DENTAL	1,42	514,04
75	ADESIVO 2.1 REFIL FRASCO COM 4ML, COM DADOS DE IDENTIFICAÇÃO DO PRODUTO, MARCA DO FABRICANTE, DATA DE FABRICAÇÃO E PRAZO DE VALIDADE E REGISTRO NO MINISTÉRIO DA SAÚDE.	BIODINAMICA MODELO: MASTERBOND MS: 10298550091	UNI	272	SUPREMA DENTAL	11,36	3.089,92
76	AMÁLGA EM CÁPSULAS, PRESA REGULAR, POTE COM 50 CÁPSULAS, COM 2 PORÇÕES CADA CÁPSULA.	SDI	POTE	135	DISTR ÁGUA BOA	170,28	22.987,80
77	APLICADOR MICROBUSH - APLICADOR ODONTOLÓGICO, TIPO HASTE: DOBRÁVEL, TIPO USO: DESCARTÁVEL, MATERIAL: PLÁSTICO, CARACTERÍSTICAS ADICIONAIS: PONTAS FIBRAS NÃO ABSORVENTES, TIPO PONTA: REGULAR (MICROBUSH) PACOTE COM 100 UNIDADES	FGM MODELO: CAVIBRUSHMS: 80172310005	PAC	60	SUPREMA DENTAL	10,87	652,20
78	CUNHA ANATÔMICA INTERDENTAL, COLORIDA. PACOTE COM 100 UNIDADES. PACOTE.	IMPLA MODELO: ICANA MS: 81986630008	PAC	94	SUPREMA DENTAL	10,00	940,00

79	CUNHAS REFLEXIVAS SORTIDAS - COMPOSIÇÃO: CLORETO DE POLIVINILA, NÃO NECESSITA DE RECORTES. CONFORMAÇÃO ANATÔMICA DE FORMA A NÃO LESAR A PAPILA GENGIVAL E QUE GARANTE UM BOM TRAVAMENTO. APRESENTAM-SE EM DOIS TAMANHOS DIFERENTES. APRESENTAÇÃO: CUNHAS REFLEXIVAS. MARCA DO FABRICANTE E PRAZO DE VALIDADE. 20 UNIDADES SORTIDAS.	TDV	PAC	37	DISTR ÁGUA BOA	26,87	994,19
80	DISCO DE ACABAMENTO DE RESINA (1/2 POLEGADA), CAIXA COM 50 DISCOS: 5 DISCOS GROSSOS; 15 DISCOS MÉDIOS; 15 DISCOS FINOS E 15 DISCOS SUPERFINOS. EMBALAGEM COM DADOS DE IDENTIFICAÇÃO DO PRODUTO, MARCA DO FABRICANTE E PRAZO DE VALIDADE. CAIXA.	TDV	CX	100	DISTR ÁGUA BOA	51,00	R\$ 5.100,00
81	DISCO DE ACABAMENTO DE RESINA (3/4 POLEGADA), CAIXA COM 50 DISCOS: 5 DISCOS GROSSOS; 15 DISCOS MÉDIOS; 15 DISCOS FINOS E 15 DISCOS SUPERFINOS. EMBALAGEM COM DADOS DE IDENTIFICAÇÃO DO PRODUTO, MARCA DO FABRICANTE E PRAZO DE VALIDADE. CAIXA.	TDV	CX	20	DISTR ÁGUA BOA	49,00	R\$ 980,00
87	ISOLANTE - USO ODONTOLÓGICO. COMPOSIÇÃO BÁSICA: METACRILATO, ASPECTO FÍSICO: RESINA TIXOTRÓPICA. TIPO USO: BARREIRA GENGIVAL. CARACTERÍSTICAS ADICIONAIS: FOTOPOLIMERIZÁVEL. APRESENTAÇÃO: SERINGA C. 2 - 2.5 G	BIODINAMICA MODELO: BIODAM MS: 10298550101	UNI	24	SUPREMA DENTAL	10,77	R\$ 258,48
91	KIT DE PONTAS DE SILICONE PARA ACABAMENTO DE RESINA. SISTEMA DE ACABAMENTO COMPOSTO POR 07 (SETE) PONTAS SORTIDAS. KIT.	TDV	KIT	50	DISTR ÁGUA BOA	49,98	R\$ 2.499,00
95	PAPEL CARBONO DENTAL, PARA USO ODONTOLÓGICO. DIMENSÕES 25 X 110 MM, NA COR PRETA, PARA DEFINIR A MORDIDA E A ARTICULAÇÃO. APRESENTAÇÃO: BLOCO COM 12 FOLHAS	IMPLA MS: 81986630012	BLO	130	SUPREMA DENTAL	3,22	418,60
96	CARBONO OCLUSAL CAIXA COM 280 FOLHAS COR PRETO E VERMELHO, EMBALAGEM UNITÁRIA COM IDENTIFICAÇÃO DO PRODUTO, MARCA DO FABRICANTE E PRAZO DE VALIDADE E REGISTRO NO MINISTÉRIO DA SAÚDE. CAIXA.	ANGELUS	CX	52	DISTR ÁGUA BOA	146,25	7.605,00
98	PASTA PARA POLIMENTO DE RESINA AC I E II - CONTÉM 2 SERINGAS COM 4G CADA, SENDO UMA PARA ACABAMENTO INICIAL E OUTRA PARA PRÉ POLIMENTO, COM DADOS DE IDENTIFICAÇÃO DO PRODUTO, MARCA DO FABRICANTE, DATA DE FABRICAÇÃO E PRAZO DE VALIDADE E REGISTRO NO MINISTÉRIO DA SAÚDE.	FGM MODELO: DIAMONDAC I II MS: 80172310003	UNI	44	SUPREMA DENTAL	27,46	1.208,24
109	RESINA COR UD-RESINA COM TAMANHO MÁXIMO DE PARTÍCULAS DE 4,5 MICRÔMETROS, TEMPO DE POLIMERIZAÇÃO DE 40 SEGUNDOS, TUBO COM 4 GRAMAS. COMPOSIÇÃO BISGMA, TEGDMA E ZIRCÔNIA/SÍLICA REPRESENTANDO 71% EM VOLUME.	3M DO BRASIL	PC	38	DENTAL MARIA	33,15	1.259,70
110	TIRA DE LIXA DE PAPEL - LIXA DE ACABAMENTO E POLIMENTO DENTAL. CAIXA COM 150 LIXAS TAMANHO DE 4MMX170MM. UNIDADE.	IMPLA MODELO: ITLP MS: 81986630005	UNI	110	SUPREMA DENTAL	7,36	809,60
112	TIRAS DE LIXA DE AÇO PACOTE COM 12 UND TAMANHO DE 4MMX6MM	IMPLA MS: 81986630005	UNI	30	SUPREMA DENTAL	6,34	190,20
114	ALGINATO - PACOTE COM 454G, COM DADOS DE IDENTIFICAÇÃO DO PRODUTO, MARCA DO FABRICANTE, DATA DE FABRICAÇÃO E PRAZO DE VALIDADE E REGISTRO NO MINISTÉRIO DA SAÚDE.	Z100	UN	5	DENTAL MARIA	33,43	167,15
116	CERA ROSA Nº7 CX COM 225 GRAMAS, PLACAS MACIAS E FLEXÍVEIS, VALIDADE DE 5 ANOS APÓS A DATA DE FABRICAÇÃO. CAIXA.	DENTARIA BRASIL MODELO: CERASIDEAL MS: 81941860005	CAI	10	SUPREMA DENTAL	23,39	233,90
117	CERA UTILIDADE, CAIXA COM 225 GRAMAS, PLACAS MACIAS E FLEXÍVEIS, VALIDADE DE 5 ANOS APÓS A DATA DE FABRICAÇÃO. CAIXA.	DENTARIA BRASIL MODELO: CERASIDEAL MS: 81941860005	CAI	6	SUPREMA DENTAL	23,39	140,34
122	RESINA ACRÍLICA COR 62 - FRASCO COM 78 G, EMBALADO INDIVIDUALMENTE; CONSTANDO EXTERNAMENTE MARCA COMERCIAL, PROCEDÊNCIA DE FABRICAÇÃO.	DENTARIA BRASILMS: 81941860002	FRA	3	SUPREMA DENTAL	33,57	100,71
125	RESINA ACRÍLICA, COR 69, FRASCO COM 78 G, EMBALADO INDIVIDUALMENTE; CONSTANDO EXTERNAMENTE MARCA COMERCIAL, PROCEDÊNCIA DE FABRICAÇÃO.	DENTARIA BRASILMS: 81941860003	FRA	3	SUPREMA DENTAL	33,57	100,71
127	RESINA ACRÍLICA, PÓ ROSA, FRASCO COM 220 G, EMBALADO INDIVIDUALMENTE; CONSTANDO EXTERNAMENTE MARCA COMERCIAL, PROCEDÊNCIA DE FABRICAÇÃO.	DENTARIA BRASIL MODELO: IDEAL FASTMS: 81941860003	FRA	3	SUPREMA DENTAL	48,23	144,69
TOTAL GERAL:						R\$	90.171,68

VALIDADE DO REGISTRO DE PREÇOS: 12 (doze) meses, contando a data de sua publicação do Diário Oficial do Estado de Mato Grosso.

Cuiabá-MT, 28 de dezembro de 2022.

KELLUBY DE OLIVEIRA SILVA
SECRETÁRIA DE ESTADO DE SAÚDE
ATA DE REGISTRO DE PREÇOS 053/2022/SES

EXTRATO DA ATA DE REGISTRO DE PREÇOS 001/2023/SES
PROCESSO ADMINISTRATIVO (SIGADOC) Nº SES-PRO-2022/00943
PREGÃO: Nº 086/2022

A SECRETARIA DE ESTADO DE SAÚDE torna público o REGISTRO DE PREÇOS das empresas abaixo relacionadas, nas quantidades indicadas abaixo, de acordo com a classificação obtida em cada lote, atendendo as condições, as especificações técnicas e as propostas oferecidas na licitação em epígrafe, regulamentada pelo edital e anexos, independentemente de transcrições, tudo conforme a ATA DE REGISTRO DE PREÇOS disponível na íntegra para consulta na Coordenadoria de Processos de Aquisições e Contratos e no sítio eletrônico desta Secretaria (www.saude.mt.gov.br).

OBJETO: REGISTRO DE PREÇO PARA FUTURA E EVENTUAL AQUISIÇÃO DE PRODUTOS NUTRICIONAIS PARA ATENDER PACIENTES INICIAIS E DE CONTINUIDADE DE DEMANDA JUDICIAL

EMPRESA: DISBRANCO COMÉRCIO E DISTRIBUIÇÃO DE ALIMENTOS LTDA
CNPJ: 33.823.751/0001-67
ENDEREÇO: RUA POXORÉO, 325- CEP: 78.048-600- ALVORADA-CUIABÁ - MT
REPRESENTANTE: DÉBORA LOUISE CASTRO BORBA LOMBARDI
CPF: 076.597.579-38 RG: 141.48.06-4 SESP/MT
E-MAIL: disbranco@gmail.com

EMPRESA: GUIO NUTRICAÇÃO ESPECIALIZADA LTDA
CNPJ: 35.559.172/0001-84
ENDEREÇO: Av. BRASIL, 104 - CIDADE ALTA
REPRESENTANTE: RICARDO GUIO SEGUNDO
CPF: 040.318.051-10 RG: 4297037 SPTC GO
E-MAIL: licitacao@grupoguio.com.br

EMPRESA: NUTRICENTER DIST. DE PROD. NUTRICIONAIS E HOSP. LTDA - ME
CNPJ: 06.372.763/0001-40
ENDEREÇO: AV.DAS FLORES, 334, BAIRRO: JARDIM CUIABÁ. CUIABÁ/MT - CEP: 78043-172.
REPRESENTANTE: AYRTON PEREIRA DIAS
CPF: 059.535.091-70 RG: 2462670-8 SSP/MT
E-MAIL: nutricentercba@gmail.com

EMPRESA: PRODIET NUTRIÇÃO CLÍNICA LTDA
CNPJ: 08.183.359/0001-53
ENDEREÇO: R. GENERAL POTIGUARA, 1428 COND. CONESUL - BARRACÃO 20 E 21 - NOVO MUNDO - CURITIBA - PR - CEP 81050-500
REPRESENTANTE: CASSIANE ZABLONSKY DE RAMOS
CPF: 053.131.739-01 RG: 9.549.161-8
E-MAIL: licitacao@prodiet.com.br

ITEM	ESPECIFICAÇÃO	MARCA	UND	QTD	EMPRESA	VALOR UNT. R\$	VALOR TOTAL R\$
01	SUPLEMENTO ALIMENTAR EM PÓ PARA NUTRIÇÃO ORAL, COM DENSIDADE ENERGÉTICA ALTA, FONTE DE PROTEÍNAS, ALTO TEOR DE VITAMINA D, CÁLCIO E VITAMINA 12. ISENTA DE FIBRAS, ZERO LACTOSE, SEM ADIÇÃO DE SACAROSE, BAIXO EM GORDURA SATURADA. NÃO CONTÉM GLÚTEN.	DANONE	KG	1.822	NUTRICENTER	390,00	710.580,00
02	DIETA NUTRICIONALMENTE COMPLETA, COM PROTEÍNAS DE SORO DO LEITE E/OU CASEÍNA E/OU PROTEÍNA ISOLADA DE SOJA. DENSIDADE CALÓRICA A PARTIR DE 1,0 KCAL/ML. FONTE DE VITAMINAS E MINERAIS. ISENTA DE LACTOSE E GLÚTEN. INDICADA PARA ATENDER CRIANÇAS A PARTIR DE 1 ANO DE VIDA. PARA USO ENTERAL OU ORAL. ASPECTO FÍSICO, PÓ. EMBALAGEM, LATA. QUILOGRAMA.	TROPHIC INFANT	KG	1.920	PRODIET	80,00	153.600,00
03	FÓRMULA INFANTIL PARA LACTENTES E DE SEGUIMENTO PARA LACTENTES DESTINADA A NECESSIDADES DIETOTERÁPICAS ESPECÍFICAS À BASE DE LEITE DE VACA COM RESTRIÇÃO DE LACTOSE. ISENTA DE GLÚTEN E PROTEÍNA DA SOJA. COM 100% DE PROTEÍNA HIDROLISADA. PARA USO ENTERAL OU ORAL. ASPECTO FÍSICO, PÓ. EMBALAGEM, LATA COM NO MÁXIMO 800G. QUILOGRAMA.	PREGOMIN PEPTI	KG	624	DISBRANCO	324,60	202.550,40
04	FÓRMULA INFANTIL DE SEGUIMENTO PARA CRIANÇAS DE PRIMEIRA INFÂNCIA DESTINADA A NECESSIDADES DIETOTERÁPICAS ESPECÍFICAS À BASE DE LEITE DE VACA COM RESTRIÇÃO DE LACTOSE. PROTEÍNA À BASE DE 100% DE AMINOÁCIDOS LIVRES. ISENTA DE GLÚTEN. ASPECTO FÍSICO, PÓ. EMBALAGEM, LATA COM NO MÁXIMO 800G. QUILOGRAMA.	DANONE	KG	156	NUTRICENTER	475,69	74.207,64
06	FÓRMULA MODIFICADA PARA NUTRIÇÃO ENTERAL, SISTEMA FECHADO, POLIMÉRICA, HIPERCALÓRICA, NORMOPROTEICA. APRESENTAÇÃO: EMBALAGEM COM 500 ML / 1L. FÓRMULA COM DENSIDADE ENERGÉTICA ALTA, SENDO A DENSIDADE ENERGÉTICA SUPERIOR A 1,2 KCAL/ML, NORMOPROTEICA (QUANTIDADE DE PROTEÍNAS MAIOR OU IGUAL A 10% E MENOR OU IGUAL A 20% DO VALOR ENERGÉTICO TOTAL) E NORMOLIPÍDICA (QUANTIDADE DE LIPÍDEOS MAIOR OU IGUAL A 15% E MENOR OU IGUAL A 35% DO VET), POLIMÉRICA, ISOOSMOLAR, ISENTA DE LACTOSE, GLÚTEN E FIBRAS, E SEM ADIÇÃO DESACAROSE. OSMOLARIDADE: DE 300 A 350 MOSM/L DE ÁGUA.	NESTLÉ	KG	560	GUIO NUTRIÇÃO	37,00	20.720,00

07	ALIMENTO EM PÓ PARA CRIANÇAS ACIMA DE 1 ANO DE VIDA COM TIROSINEMIA. ISENTA DE FENILALANINA E TIROSINA. PARA USO ORAL, ASPECTO FÍSICO, PÓ. EMBALAGEM, LATA. QUILOGRAMA.	DANONE	KG	429	NUTRICENTER	4.319,98	1.853.271,42
08	DIETA NUTRICIONALMENTE COMPLETA, NORMOCALÓRICA, HIPOSSÓDICA, À BASE DE PROTEÍNA ISOLADA DE SOJA E CASEINATO DE CÁLCIO, RICA EM ISOFLAVONAS. COM EXCLUSIVO MIX DE FIBRAS (SOLÚVEIS E INSOLÚVEIS). FONTE DE VITAMINAS E MINERAIS. SABOR BAUNILHA. ISENTA DE LACTOSE, GLÚTEN E SACAROSE. ASPECTO FÍSICO, PÓ. LATA. QUILOGRAMA	PRODIET	KG	1.808	NUTRICENTER	99,18	179.317,44
11	DIETA NUTRICIONALMENTE COMPLETA, COM FIBRAS, À BASE DE PROTEÍNA DE ORIGEM ANIMAL, COM VITAMINAS E MINERAIS. PARA USO ENTERAL OU ORAL. DENSIDADE CALÓRICA: 1,5 KCAL/ML. ISENTA DE SACAROSE, GLÚTEN E LACTOSE. SABOR BAUNILHA. ASPECTO FÍSICO, LÍQUIDO. EMBALAGEM, TETRA PAK. LITRO	NESTLÉ	L	6.988	GUIO NUTRIÇÃO	31,50	220.122,00
12	DIETA NUTRICIONALMENTE COMPLETA, COM 100% DE PROTEÍNA ISOLADA DE SOJA. DENSIDADE CALÓRICA DE 1,2 A 1,25 KCAL/ML. INDICADO PARA MANUTENÇÃO OU RECUPERAÇÃO DO ESTADO NUTRICIONAL. ISENTA DE FIBRAS, LACTOSE, SACAROSE E GLÚTEN. PARA USO ORAL OU ENTERAL. ASPECTO FÍSICO, LÍQUIDO. EMBALAGEM, TETRA PAK. LITRO	NESTLÉ	L	1.404	GUIO NUTRIÇÃO	20,07	28.178,28
13	DIETA INFANTIL, INDICAÇÃO: 1 A 10 ANOS, ASPECTO FÍSICO: PÓ. ENTERAL OU ORAL, CARACTERÍSTICA: NORMOCALÓRICO, NORMOPROTEICO, FONTE DE PROTEÍNA: PTON HIDROLISADA SORO LEITE, FONTE DE CARBOIDRATO: MALTODEXTRINA, SACAROSE, AMIDO, FONTE DE LIPÍDIOS: TCM, GORDURA LÁCTEA, LECITINA DE SOJA, COMPONENTES ADICIONAIS: VITAMINAS E MINERAIS, CARACTERÍSTICAS ADICIONAIS: ISENTA DE GLÚTEN, LACTOSE, SABOR: C SABOR	NESTLÉ	KG	100	GUIO NUTRIÇÃO	301,79	30.179,00
14	FÓRMULA INFANTIL PARA LACTENTES E DE SEGUIMENTO PARA LACTENTES À BASE DE LEITE DE VACA, EM PÓ, ADICIONADA DE PREBIÓTICOS (FOS E GOS), DHA E ARA E NUCLEOTÍDEOS. FÓRMULA NORMOPROTEICA (QUANTIDADE DE PROTEÍNAS MAIOR OU IGUAL A 10% E MENOR OU IGUAL A 20% DO VALOR ENERGÉTICO TOTAL -VET) E NORMOLIPÍDICA (QUANTIDADE DE LIPÍDEOS MAIOR OU IGUAL A 15% E MENOR OU IGUAL A 35% DO VET), POLIMÉRICA, ADICIONADA DE FIBRAS ALIMENTARES, ISENTA DE GLÚTEN E SABOR	DANONE	KG	56	NUTRICENTER	301,73	16.896,88

15	MÓDULO DE PROTEÍNA PARA NUTRIÇÃO ENTERAL E ORAL, EM PÓ, À BASE DE PROTEÍNA DO SORO DO LEITE. MÓDULO DE PROTEÍNA COM CERCA DE 92 A 97G DE PROTEÍNA/100G DO PRODUTO. NÃO CONTEM QUANTIDADES SIGNIFICATIVAS DE CARBOIDRATOS, GORDURAS TOTAIS, GORDURAS SATURADAS, GORDURAS TRANS, FIBRA ALIMENTAR E SÓDIO. ISENTO DE SABOR E GLÚTEN, SEM ADIÇÃO DE SACAROSE. FONTE DE PROTEÍNA: 100% PROTEÍNA DO SORO DO LEITE. OUMÓDULO DE PROTEÍNA DE ALTO VALOR BIOLÓGICO À BASE DE CASEINATO DE CÁLCIO, PARA USO ENTERAL OU ORAL, ISENTODE SABOR, SACAROSE OU GLÚTEN; COM CERCA DE 90 A 92G PTN/100G DO PRODUTO. APLICAÇÃO PARA NECESSIDADES PROTÉICAS ELEVADAS, DESNUTRIÇÃO, INFECÇÃO, SESPE, QUEIMADURAS E CÂNCER; APRESENTAÇÃO EM PÓ, KG	NESTLÉ	KG	35	GUIO NUTRIÇÃO	297,02	10.395,70
						TOTAL GERAL R\$:	3.500.018,76

VALIDADE DO REGISTRO DE PREÇOS: 12 (doze) meses, contando a data de sua publicação do Diário Oficial do Estado de Mato Grosso.

Cuiabá-MT, 11 de janeiro de 2023.

GILBERTO GOMES DE FIGUEIREDO
SECRETÁRIO DE ESTADO DE SAÚDE

ORIGINAL DEVIDAMENTE ASSINADO NOS AUTOS DA
ATA DE REGISTRO DE PREÇOS 001/2023/SES

SEAF

SECRETARIA DE ESTADO DE AGRICULTURA FAMILIAR

EXTRATO DO TERMO DE PERMISSÃO DE USO Nº 0042/2021 - (PROC. 554018/2021- SEAF-MT)

OBJETO: 1 (UMA) CARRETA AGRÍCOLA - RP 901293. ADQUIRIDO COM RECURSOS DA SECRETARIA DE AGRICULTURA FAMILIAR SEAF/MT;
CEDENTE: SECRETARIA DE ESTADO DE AGRICULTURA FAMILIAR-SEAF, CNPJ SOB Nº 03.507.415/0012-05. **CESSIONÁRIA:** SINDICATO DOS TRABALHADORES RURAIS DE PORTO ESPERIDIÃO, CNPJ SOB Nº 24.757.403/0001-48.
PRAZO: 01 (UM) ANO, CONTADOS A PARTIR DA ASSINATURA DO TERMO. ASSINAM: PELA SEAF O SECRETÁRIO: SILVANO FERREIRA DO AMARAL
E PELO SINDICATO DOS TRABALHADORES RURAIS DE PORTO ESPERIDIÃO: PRESIDENTE: AGUINALDO MUQUISSAI MASSAVI
DATA DA ASSINATURA DO TERMO: 18 DE FEVEREIRO DE 2021.

SILVANO FERREIRA DO AMARAL
SECRETÁRIO DE ESTADO DE AGRICULTURA FAMILIAR E
ASSUNTOS FUNDIÁRIOS / SEAF/MT
ORIGINAL ASSINADO

EXTRATO DO TERMO DE CESSÃO DE USO Nº 0060/2022 - (PROC. 00838/2022- SEAF-MT)

OBJETO: 1 (UMA) PATRULHA MECANIZADA - RP 901551, 898430, 901237. ADQUIRIDO COM RECURSOS DA SECRETARIA DE AGRICULTURA FAMILIAR SEAF/MT;
CEDENTE: SECRETARIA DE ESTADO DE AGRICULTURA FAMILIAR-SEAF, CNPJ SOB Nº 03.507.415/0012-05.
CESSIONÁRIA: PREFEITURA MUNICIPAL DE ARAGUAINHA, CNPJ SOB Nº 03.947.926/0001-87. PRAZO: 02 (DOIS) ANOS, CONTADOS A PARTIR DA ASSINATURA DO TERMO.
ASSINAM: PELA SEAF O SECRETÁRIO: SILVANO FERREIRA DO AMARAL

E PELA PREFEITURA MUNICIPAL DE ARAGUAINHA: PREFEITO: FRANCISCO GONÇALVES NAVES DATA DA ASSINATURA DO TERMO: 17 DE MARÇO DE 2022.

SILVANO FERREIRA DO AMARAL
SECRETÁRIO DE ESTADO DE AGRICULTURA FAMILIAR E
ASSUNTOS FUNDIÁRIOS / SEAF/MT
ORIGINAL ASSINADO

EXTRATO DO TERMO DE PERMISSÃO DE USO Nº 0075/2022 - (PROC. 03574/2022

- SEAF-MT)

OBJETO: 1 (UMA) PATRULHA MECANIZADA 80CV - RP 898982, 898995. ADQUIRIDO COM RECURSOS DA SECRETARIA DE AGRICULTURA FAMILIAR SEAF/MT;
CEDENTE: SECRETARIA DE ESTADO DE AGRICULTURA FAMILIAR- SEAF, CNPJ SOB Nº 03.507.415/0012-05. **CESSIONÁRIA:** COOPERATIVA AGROPECUÁRIA DOS PRODUTORES RURAIS DE CHAPADA DOS GUIMARÃES - COOPERCHAPADA, CNPJ SOB Nº 28.019.973/0001-91.
PRAZO: 01 (UM) ANO, CONTADOS A PARTIR DA ASSINATURA DO TERMO. ASSINAM: PELA SEAF A SECRETÁRIA APARECIDA MARIA BORGES BEZERRA
E PELA COOPERATIVA AGROPECUÁRIA DOS PRODUTORES RURAIS DE CHAPADA DOS GUIMARÃES - COOPERCHAPADA O PRESIDENTE: NILTON SAMPAIO PACHECO.
DATA DA ASSINATURA DO TERMO: 31 DE AGOSTO DE 2022.

APARECIDA MARIA BORGES BEZERRA
SECRETÁRIA DE ESTADO DE AGRICULTURA FAMILIAR E
ASSUNTOS FUNDIÁRIOS / SEAF/MT
ORIGINAL ASSINADO

EXTRATO DO TERMO DE PERMISSÃO DE USO Nº 0075/2022 - (PROC. 03574/2022

- SEAF-MT)

OBJETO: 2 (DUAS) PATRULHA MECANIZADA 80CV - RP 898519, 898550, 898983, 898551. ADQUIRIDO COM RECURSOS DA SECRETARIA DE AGRICULTURA FAMILIAR SEAF/MT;
CEDENTE: SECRETARIA DE ESTADO DE AGRICULTURA FAMILIAR-SEAF, CNPJ SOB Nº 03.507.415/0012-05.
CESSIONÁRIA: CONSORCIO PONTAL DO ARAGUAIA, CNPJ SOB Nº 09.235.065/0001-90. PRAZO: 01 (UM) ANO, CONTADOS A PARTIR DA ASSINATURA DO TERMO.
ASSINAM: PELA SEAF A SECRETÁRIA APARECIDA MARIA BORGES BEZERRA
E PELO: CONSORCIO PONTAL DO ARAGUAIA O PRESIDENTE: DELCINO FRANCISCO LOP. DATA DA ASSINATURA DO TERMO: 05 DE SETEMBRO DE 2022.

APARECIDA MARIA BORGES BEZERRA
SECRETÁRIA DE ESTADO DE AGRICULTURA FAMILIAR E
ASSUNTOS FUNDIÁRIOS / SEAF/MT
ORIGINAL ASSINADO

EXTRATO DO TERMO DE PERMISSÃO DE USO Nº 0036/2022 - (PROC. 01478/2022

- SEAF-MT)

OBJETO: 1 (UM) MICROTRATOR - RP 901318. ADQUIRIDO COM RECURSOS DA SECRETARIA DE AGRICULTURA FAMILIAR SEAF/MT;
CEDENTE: SECRETARIA DE ESTADO DE AGRICULTURA FAMILIAR- SEAF, CNPJ SOB Nº 03.507.415/0012-05. **CESSIONÁRIA:** ASSOCIAÇÃO GUARDALUPE AGROECOLÓGICA - ÁGUA, CNPJ SOB Nº 08.929.011/0001-62. PRAZO: 01 (UM) ANO, CONTADOS A PARTIR DA ASSINATURA DO TERMO.
ASSINAM: PELA SEAF A SECRETÁRIA APARECIDA MARIA BORGES BEZERRA
E PELA ASSOCIAÇÃO GUARDALUPE AGROECOLÓGICA - ÁGUA A DIRETORA EXECUTIVA: FERNANDA HORIYE RODRIGUES.
DATA DA ASSINATURA DO TERMO: 04 DE MAIO DE 2022.

APARECIDA MARIA BORGES BEZERRA
SECRETÁRIA DE ESTADO DE AGRICULTURA FAMILIAR E
ASSUNTOS FUNDIÁRIOS / SEAF/MT
ORIGINAL ASSINADO

EXTRATO DO TERMO DE CESSÃO DE USO Nº 0279/2022 - (PROC. 02810/2022- SEAF-MT)

OBJETO: 1 (UMA) PATRULHA MECANIZADA DE 80 CV COMPOSTA POR TRATOR E CARRETA - RP 00898998, 00898965.
ADQUIRIDO COM RECURSOS DA SECRETARIA DE AGRICULTURA FAMILIAR SEAF/MT;
CEDEnte: SECRETARIA DE ESTADO DE AGRICULTURA FAMILIAR-SEAF, CNPJ SOB Nº 03.507.415/0012-05.
CESSIONÁRIA: PREFEITURA MUNICIPAL DE ALTO DA BOA VISTA, CNPJ SOB Nº 37.465.143/0001-89. PRAZO: 02 (DOIS) ANOS, CONTADOS A PARTIR DA ASSINATURA DO TERMO.
ASSINAM: PELA SEAF O SECRETÁRIA: APARECIDA MARIA BORGES BEZERRA
E PELA PREFEITURA MUNICIPAL DE ALTO DA BOA VISTA: PREFEITO: JOSÉ PEREIRA MARANHÃO. DATA DA ASSINATURA DO TERMO: 24 DE AGOSTO DE 2022.

APARECIDA MARIA BORGES BEZERRA
SECRETÁRIA DE ESTADO DE AGRICULTURA FAMILIAR E
ASSUNTOS FUNDIÁRIOS / SEAF/MT
ORIGINAL ASSINADO

EXTRATO DO TERMO DE CESSÃO DE USO Nº 0280/2022 - (PROC. 03431/2022- SEAF-MT)

OBJETO: 1 (UMA) PATRULHA MECANIZADA DE 80 CV COMPOSTA POR TRATOR E CARRETA - RP 00898999, 00898966.
ADQUIRIDO COM RECURSOS DA SECRETARIA DE AGRICULTURA FAMILIAR SEAF/MT;
CEDEnte: SECRETARIA DE ESTADO DE AGRICULTURA FAMILIAR-SEAF, CNPJ SOB Nº 03.507.415/0012-05. **CESSIONÁRIA**: PREFEITURA MUNICIPAL DE VILA BELA DA SANTÍSSIMA TRINDADE, CNPJ SOB Nº 03.214.160/0001-21.
PRAZO: 02 (DOIS) ANOS, CONTADOS A PARTIR DA ASSINATURA DO TERMO. ASSINAM: PELA SEAF O SECRETÁRIA: APARECIDA MARIA BORGES BEZERRA
E PELA PREFEITURA MUNICIPAL DE VILA BELA DA SANTÍSSIMA TRINDADE: PREFEITO: JACOB ANDRÉ BRINGSKEN.
DATA DA ASSINATURA DO TERMO: 24 DE AGOSTO DE 2022.

APARECIDA MARIA BORGES BEZERRA
SECRETÁRIA DE ESTADO DE AGRICULTURA FAMILIAR E
ASSUNTOS FUNDIÁRIOS / SEAF/MT
ORIGINAL ASSINADO

EXTRATO DO TERMO DE CESSÃO DE USO Nº 0280/2022 - (PROC. 03431/2022- SEAF-MT)

OBJETO: 1 (UMA) PATRULHA MECANIZADA DE 80 CV COMPOSTA POR TRATOR E CARRETA - RP 00898999, 00898966.
ADQUIRIDO COM RECURSOS DA SECRETARIA DE AGRICULTURA FAMILIAR SEAF/MT;
CEDEnte: SECRETARIA DE ESTADO DE AGRICULTURA FAMILIAR-SEAF, CNPJ SOB Nº 03.507.415/0012-05. **CESSIONÁRIA**: PREFEITURA MUNICIPAL DE VILA BELA DA SANTÍSSIMA TRINDADE, CNPJ SOB Nº 03.214.160/0001-21.
PRAZO: 02 (DOIS) ANOS, CONTADOS A PARTIR DA ASSINATURA DO TERMO. ASSINAM: PELA SEAF O SECRETÁRIA: APARECIDA MARIA BORGES BEZERRA
E PELA PREFEITURA MUNICIPAL DE VILA BELA DA SANTÍSSIMA TRINDADE: PREFEITO: JACOB ANDRÉ BRINGSKEN.
DATA DA ASSINATURA DO TERMO: 24 DE AGOSTO DE 2022.

APARECIDA MARIA BORGES BEZERRA
SECRETÁRIA DE ESTADO DE AGRICULTURA FAMILIAR E
ASSUNTOS FUNDIÁRIOS / SEAF/MT
ORIGINAL ASSINADO

EXTRATO DO TERMO DE CESSÃO DE USO Nº 0291/2022 - (PROC. 0/2022- SEAF-MT)

OBJETO: 1 (UMA) PATRULHA MECANIZADA DE 80 CV COMPOSTA POR TRATOR E CARRETA - RP 00898987, 00898969.
ADQUIRIDO COM RECURSOS DA SECRETARIA DE AGRICULTURA FAMILIAR SEAF/MT;
CEDEnte: SECRETARIA DE ESTADO DE AGRICULTURA FAMILIAR-SEAF, CNPJ SOB Nº 03.507.415/0012-05.
CESSIONÁRIA: PREFEITURA MUNICIPAL DE SERRA NOVA DOURADA, CNPJ SOB Nº 04.204.945/0001-86. PRAZO: 02 (DOIS) ANOS, CONTADOS A PARTIR DA ASSINATURA DO TERMO.
ASSINAM: PELA SEAF O SECRETÁRIA: APARECIDA MARIA BORGES BEZERRA
E PELA PREFEITURA MUNICIPAL DE SERRA NOVA DOURADA: PREFEITO: ELSON FARIAS DE SOUSA. DATA DA ASSINATURA DO TERMO: 25 DE AGOSTO DE 2022.

APARECIDA MARIA BORGES BEZERRA
SECRETÁRIA DE ESTADO DE AGRICULTURA FAMILIAR E
ASSUNTOS FUNDIÁRIOS / SEAF/MT
ORIGINAL ASSINADO

EXTRATO DO TERMO DE CESSÃO DE USO Nº 0280/2022 - (PROC. 03431/2022- SEAF-MT)

OBJETO: 1 (UMA) PATRULHA MECANIZADA DE 80 CV COMPOSTA POR TRATOR E CARRETA - RP 00898984, 00898968.
ADQUIRIDO COM RECURSOS DA SECRETARIA DE AGRICULTURA FAMILIAR SEAF/MT;
CEDEnte: SECRETARIA DE ESTADO DE AGRICULTURA FAMILIAR-SEAF, CNPJ SOB Nº 03.507.415/0012-05.
CESSIONÁRIA: PREFEITURA MUNICIPAL DE VERA, CNPJ SOB Nº 00.179.531/0001-93. PRAZO: 02 (DOIS) ANOS, CONTADOS A PARTIR DA ASSINATURA DO TERMO. ASSINAM: PELA SEAF O SECRETÁRIA: APARECIDA MARIA BORGES BEZERRA
E PELA PREFEITURA MUNICIPAL DE VERA: PREFEITO: MOACIR LUIZ GIACOMELLI. DATA DA ASSINATURA DO TERMO: 30 DE AGOSTO DE 2022.

APARECIDA MARIA BORGES BEZERRA
SECRETÁRIA DE ESTADO DE AGRICULTURA FAMILIAR E ASSUNTOS
FUNDIÁRIOS / SEAF/MT
ORIGINAL ASSINADO

EXTRATO DO TERMO DE CESSÃO DE USO Nº 0280/2022 - (PROC. 03431/2022- SEAF-MT)

OBJETO: 1 (UMA) PATRULHA MECANIZADA - RP 00898569, 00898992, 901564. ADQUIRIDO COM RECURSOS DA SECRETARIA DE AGRICULTURA FAMILIAR SEAF/MT;
CEDEnte: SECRETARIA DE ESTADO DE AGRICULTURA FAMILIAR-SEAF, CNPJ SOB Nº 03.507.415/0012-05.
CESSIONÁRIA: PREFEITURA MUNICIPAL DE CAMPO VERDE, CNPJ SOB Nº 24.950.495/0001-88. PRAZO: 02 (DOIS) ANOS, CONTADOS A PARTIR DA ASSINATURA DO TERMO.
ASSINAM: PELA SEAF O SECRETÁRIA: APARECIDA MARIA BORGES BEZERRA
E PELA PREFEITURA MUNICIPAL DE CAMPO VERDE: PREFEITO: ALEXANDRE LOPES DE OLIVEIRA. DATA DA ASSINATURA DO TERMO: 30 DE AGOSTO DE 2022.

APARECIDA MARIA BORGES BEZERRA
SECRETÁRIA DE ESTADO DE AGRICULTURA FAMILIAR E
ASSUNTOS FUNDIÁRIOS / SEAF/MT
ORIGINAL ASSINADO

EXTRATO DO TERMO DE CESSÃO DE USO Nº 0291/2022 - (PROC. 02676/2022- SEAF-MT)

OBJETO: 1 (UMA) PATRULHA MECANIZADA DE 80 CV COMPOSTA POR TRATOR E CARRETA - RP 00898563, 00898991.
ADQUIRIDO COM RECURSOS DA SECRETARIA DE AGRICULTURA FAMILIAR SEAF/MT;
CEDEnte: SECRETARIA DE ESTADO DE AGRICULTURA FAMILIAR-SEAF, CNPJ SOB Nº 03.507.415/0012-05. **CESSIONÁRIA**: PREFEITURA MUNICIPAL DE SANTA CRUZ DO XINGU, CNPJ SOB Nº 04.178.518/0001-70 PRAZO: 02 (DOIS) ANOS, CONTADOS A PARTIR DA ASSINATURA DO TERMO.
ASSINAM: PELA SEAF O SECRETÁRIA: APARECIDA MARIA BORGES BEZERRA
E PELA PREFEITURA MUNICIPAL DE SANTA CRUZ DO XINGU: PREFEITO: JURAILDES SOARES DE SOUSA. DATA DA ASSINATURA DO TERMO: 30 DE AGOSTO DE 2022.

APARECIDA MARIA BORGES BEZERRA
SECRETÁRIA DE ESTADO DE AGRICULTURA FAMILIAR E ASSUNTOS
FUNDIÁRIOS / SEAF/MT
ORIGINAL ASSINADO

EXTRATO DO TERMO DE CESSÃO DE USO Nº 0285/2022 - (PROC. 03559/2022- SEAF-MT)

OBJETO: 1 (UMA) PATRULHA MECANIZADA DE 80 CV COMPOSTA POR TRATOR E CARRETA - RP 00898560, 00898559.
ADQUIRIDO COM RECURSOS DA SECRETARIA DE AGRICULTURA FAMILIAR SEAF/MT;
CEDEnte: SECRETARIA DE ESTADO DE AGRICULTURA FAMILIAR-SEAF, CNPJ SOB Nº 03.507.415/0012-05.
CESSIONÁRIA: PREFEITURA MUNICIPAL DE PORTO ESPERIDIÃO, CNPJ SOB Nº 03.238.904/0001-48. PRAZO: 02 (DOIS) ANOS, CONTADOS A PARTIR DA ASSINATURA DO TERMO.
ASSINAM: PELA SEAF O SECRETÁRIA: APARECIDA MARIA BORGES BEZERRA
E PELA PREFEITURA MUNICIPAL DE PORTO ESPERIDIÃO: PREFEITO: MARTINS DIAS DE OLIVEIRA. DATA DA ASSINATURA DO TERMO: 30 DE AGOSTO DE 2022.

APARECIDA MARIA BORGES BEZERRA
SECRETÁRIA DE ESTADO DE AGRICULTURA FAMILIAR E ASSUNTOS
FUNDIÁRIOS / SEAF/MT
ORIGINAL ASSINADO

EXTRATO DO TERMO DE CESSÃO DE USO Nº 0286/2022 - (PROC.

03427/2022- SEAF-MT)

OBJETO: 1 (UMA) PATRULHA MECANIZADA DE 80 CV - RP 00898967, 00898979, 898502. ADQUIRIDO COM RECURSOS DA SECRETARIA DE AGRICULTURA FAMILIAR SEAF/MT;
CEDEnte: SECRETARIA DE ESTADO DE AGRICULTURA FAMILIAR-SEAF, CNPJ SOB Nº 03.507.415/0012-05.
CESSIONÁRIA: PREFEITURA MUNICIPAL DE ALTO PARAGUAI, CNPJ SOB Nº 03.648.532/0001-28. PRAZO: 02 (DOIS) ANOS, CONTADOS A PARTIR DA ASSINATURA DO TERMO.
 ASSINAM: PELA SEAF O SECRETÁRIA: APARECIDA MARIA BORGES BEZERRA
 E PELA PREFEITURA MUNICIPAL DE ALTO PARAGUAI: PREFEITO: ADAIR JOSE ALVES MOREIRA. DATA DA ASSINATURA DO TERMO: 01 DE SETEMBRO DE 2022.

APARECIDA MARIA BORGES BEZERRA
 SECRETÁRIA DE ESTADO DE AGRICULTURA FAMILIAR E ASSUNTOS FUNDIÁRIOS / SEAF/MT
 ORIGINAL ASSINADO

EXTRATO DO TERMO DE CESSÃO DE USO Nº 0294/2022 - (PROC. 03487/2022- SEAF-MT)

OBJETO: 1 (UMA) PATRULHA MECANIZADA DE 80 CV COMPOSTA POR TRATOR E CARRETA - RP 00898986, 00898970. ADQUIRIDO COM RECURSOS DA SECRETARIA DE AGRICULTURA FAMILIAR SEAF/MT;
CEDEnte: SECRETARIA DE ESTADO DE AGRICULTURA FAMILIAR-SEAF, CNPJ SOB Nº 03.507.415/0012-05.
CESSIONÁRIA: PREFEITURA MUNICIPAL DE NOVA BANDEIRANTES, CNPJ SOB Nº 33.683.822/0001-73. PRAZO: 02 (DOIS) ANOS, CONTADOS A PARTIR DA ASSINATURA DO TERMO.
 ASSINAM: PELA SEAF O SECRETÁRIA: APARECIDA MARIA BORGES BEZERRA
 E PELA PREFEITURA MUNICIPAL DE NOVA BANDEIRANTES: PREFEITO: CEZAR AUGUSTO PERIGO. DATA DA ASSINATURA DO TERMO: 01 DE SETEMBRO DE 2022.

APARECIDA MARIA BORGES BEZERRA
 SECRETÁRIA DE ESTADO DE AGRICULTURA FAMILIAR E ASSUNTOS FUNDIÁRIOS / SEAF/MT
 ORIGINAL ASSINADO

EXTRATO DO TERMO DE CESSÃO DE USO Nº 0304/2022 - (PROC. 03726/2022- SEAF-MT)

OBJETO: 2 (DUAS) PATRULHA MECANIZADA DE 80 CV - RP 00898980, 00898981, 00898996, 00898997. ADQUIRIDO COM RECURSOS DA SECRETARIA DE AGRICULTURA FAMILIAR SEAF/MT;
CEDEnte: SECRETARIA DE ESTADO DE AGRICULTURA FAMILIAR-SEAF, CNPJ SOB Nº 03.507.415/0012-05.
CESSIONÁRIA: PREFEITURA MUNICIPAL DE CÁCERES CNPJ SOB Nº 03.214.145/0001-83. PRAZO: 02 (DOIS) ANOS, CONTADOS A PARTIR DA ASSINATURA DO TERMO.
 ASSINAM: PELA SEAF O SECRETÁRIA: APARECIDA MARIA BORGES BEZERRA E PELA PREFEITURA MUNICIPAL DE CÁCERES: PREFEITA: ANTONIA ELIENE LIBERATO DIAS.
 DATA DA ASSINATURA DO TERMO: 14 DE SETEMBRO DE 2022.

APARECIDA MARIA BORGES BEZERRA
 SECRETÁRIA DE ESTADO DE AGRICULTURA FAMILIAR E ASSUNTOS FUNDIÁRIOS / SEAF/MT
 ORIGINAL ASSINADO

EXTRATO DO TERMO DE CESSÃO DE USO Nº 0298/2022 - (PROC. 03491/2022- SEAF-MT)

OBJETO: 1 (UMA) PATRULHA MECANIZADA DE 80 CV - RP 00898566, 00898549. ADQUIRIDO COM RECURSOS DA SECRETARIA DE AGRICULTURA FAMILIAR SEAF/MT;
CEDEnte: SECRETARIA DE ESTADO DE AGRICULTURA FAMILIAR-SEAF, CNPJ SOB Nº 03.507.415/0012-05.
CESSIONÁRIA: PREFEITURA MUNICIPAL DE ROSÁRIO OESTE CNPJ SOB Nº 03.180.924/0001-05. PRAZO: 02 (DOIS) ANOS, CONTADOS A PARTIR DA ASSINATURA DO TERMO.
 ASSINAM: PELA SEAF O SECRETÁRIA: APARECIDA MARIA BORGES BEZERRA
 E PELA PREFEITURA MUNICIPAL DE ROSÁRIO OESTE: PREFEITO: ALEX STEVES BERTO. DATA DA ASSINATURA DO TERMO: 05 DE SETEMBRO DE 2022.

APARECIDA MARIA BORGES BEZERRA
 SECRETÁRIA DE ESTADO DE AGRICULTURA FAMILIAR E ASSUNTOS FUNDIÁRIOS / SEAF/MT
 ORIGINAL ASSINADO

EXTRATO DO TERMO DE CESSÃO DE USO Nº 0283/2022 - (PROC. 03484/2022- SEAF-MT)

OBJETO: 1 (UMA) PATRULHA MECANIZADA DE 80 CV - RP 00898985, 00898556, 00901577. ADQUIRIDO COM RECURSOS DA SECRETARIA DE AGRICULTURA FAMILIAR SEAF/MT;
CEDEnte: SECRETARIA DE ESTADO DE AGRICULTURA FAMILIAR-SEAF, CNPJ SOB Nº 03.507.415/0012-05.
CESSIONÁRIA: PREFEITURA MUNICIPAL DE DOM AQUINO CNPJ SOB Nº 03.247.119/0001-23. PRAZO: 02 (DOIS) ANOS, CONTADOS A PARTIR DA ASSINATURA DO TERMO.
 ASSINAM: PELA SEAF O SECRETÁRIA: APARECIDA MARIA BORGES BEZERRA
 E PELA PREFEITURA MUNICIPAL DE DOM AQUINO: PREFEITO: VALDEIR LUIZ DA COSTA. DATA DA ASSINATURA DO TERMO: 1 DE SETEMBRO DE 2022.

APARECIDA MARIA BORGES BEZERRA
 SECRETÁRIA DE ESTADO DE AGRICULTURA FAMILIAR E ASSUNTOS FUNDIÁRIOS / SEAF/MT
 ORIGINAL ASSINADO

EXTRATO DO TERMO DE CESSÃO DE USO Nº 0445/2022 - (PROC. 04822/2022- SEAF-MT)

OBJETO: 1 (UMA) PATRULHA MECANIZADA DE 80 CV - RP 001144450, 001144374, 009011620. ADQUIRIDO COM RECURSOS DA SECRETARIA DE AGRICULTURA FAMILIAR SEAF/MT;
CEDEnte: SECRETARIA DE ESTADO DE AGRICULTURA FAMILIAR-SEAF, CNPJ SOB Nº 03.507.415/0012-05.
CESSIONÁRIA: PREFEITURA MUNICIPAL DE NOBRES CNPJ SOB Nº 03.424.272/0001-07. PRAZO: 02 (DOIS) ANOS, CONTADOS A PARTIR DA ASSINATURA DO TERMO. ASSINAM: PELA SEAF O SECRETÁRIA: APARECIDA MARIA BORGES BEZERRA
 E PELA PREFEITURA MUNICIPAL DE NOBRES: PREFEITO: LEOCIR HANEL. DATA DA ASSINATURA DO TERMO: 30 DE NOVEMBRO DE 2022.

APARECIDA MARIA BORGES BEZERRA
 SECRETÁRIA DE ESTADO DE AGRICULTURA FAMILIAR E ASSUNTOS FUNDIÁRIOS / SEAF/MT
 ORIGINAL ASSINADO

EXTRATO DO TERMO DE CESSÃO DE USO Nº 0290/2022 - (PROC. 02888/2022- SEAF-MT)

OBJETO: 1 (UMA) PATRULHA MECANIZADA DE 80 CV - RP 00898567, 00898990. ADQUIRIDO COM RECURSOS DA SECRETARIA DE AGRICULTURA FAMILIAR SEAF/MT;
CEDEnte: SECRETARIA DE ESTADO DE AGRICULTURA FAMILIAR-SEAF, CNPJ SOB Nº 03.507.415/0012-05.
CESSIONÁRIA: PREFEITURA MUNICIPAL DE NOBRES CNPJ SOB Nº 03.424.272/0001-07. PRAZO: 02 (DOIS) ANOS, CONTADOS A PARTIR DA ASSINATURA DO TERMO. ASSINAM: PELA SEAF O SECRETÁRIA: APARECIDA MARIA BORGES BEZERRA
 E PELA PREFEITURA MUNICIPAL DE NOBRES: PREFEITO: LEOCIR HANEL. DATA DA ASSINATURA DO TERMO: 30 DE AGOSTO DE 2022.

APARECIDA MARIA BORGES BEZERRA
 SECRETÁRIA DE ESTADO DE AGRICULTURA FAMILIAR E ASSUNTOS FUNDIÁRIOS / SEAF/MT
 ORIGINAL ASSINADO

EXTRATO DO TERMO DE CESSÃO DE USO Nº 0295/2022 - (PROC. 03566/2022- SEAF-MT)

OBJETO: 1 (UMA) PATRULHA MECANIZADA DE 80 CV - RP 00898998, 00898993, 898570. ADQUIRIDO COM RECURSOS DA SECRETARIA DE AGRICULTURA FAMILIAR SEAF/MT;
CEDEnte: SECRETARIA DE ESTADO DE AGRICULTURA FAMILIAR-SEAF, CNPJ SOB Nº 03.507.415/0012-05.
CESSIONÁRIA: PREFEITURA MUNICIPAL DE BARRA DO GARÇAS CNPJ SOB Nº 03.439.239/0001-50. PRAZO: 02 (DOIS) ANOS, CONTADOS A PARTIR DA ASSINATURA DO TERMO.
 ASSINAM: PELA SEAF O SECRETÁRIA: APARECIDA MARIA BORGES BEZERRA
 E PELA PREFEITURA MUNICIPAL DE NOBRES: PREFEITO: ADILSON GONÇALVES DE MACEDO. DATA DA ASSINATURA DO TERMO: 07 DE NOVEMBRO DE 2022.

APARECIDA MARIA BORGES BEZERRA
 SECRETÁRIA DE ESTADO DE AGRICULTURA FAMILIAR E ASSUNTOS FUNDIÁRIOS / SEAF/MT
 ORIGINAL ASSINADO

EXTRATO DO TERMO DE CESSÃO DE USO Nº 0289/2022 - (PROC. 03551/2022- SEAF-MT)

OBJETO: 1 (UMA) PATRULHA MECANIZADA DE 80 CV - RP 00898559, 00898559. ADQUIRIDO COM RECURSOS DA SECRETARIA DE AGRICULTURA FAMILIAR SEAF/MT;
CEDEnte: SECRETARIA DE ESTADO DE AGRICULTURA FAMILIAR-SEAF, CNPJ SOB Nº 03.507.415/0012-05. **CESSIONÁRIA**:

PREFEITURA MUNICIPAL DE PORTO ALEGRE DO NORTE CNPJ SOB Nº03.238.672/0001-28. PRAZO: 02 (DOIS) ANOS, CONTADOS A PARTIR DA ASSINATURA DO TERMO.
ASSINAM: PELA SEAF O SECRETÁRIA: APARECIDA MARIA BORGES BEZERRA
E PELA PREFEITURA MUNICIPAL DE NOBRES: PREFEITO: DANIEL ROSA DO LAGO. DATA DA ASSINATURA DO TERMO: 29 DE AGOSTO DE 2022.

APARECIDA MARIA BORGES BEZERRA
SECRETÁRIA DE ESTADO DE AGRICULTURA FAMILIAR E ASSUNTOS FUNDIÁRIOS / SEAF/MT
ORIGINAL ASSINADO

EXTRATO DO TERMO DE CESSÃO DE USO Nº 0449/2022 - (PROC. 04782/2022- SEAF-MT)

OBJETO: 1 (UMA) PATRULHA MECANIZADA DE 80 CV - RP 01144457, 001144377, 901609. ADQUIRIDO COM RECURSOS DA SECRETARIA DE AGRICULTURA FAMILIAR SEAF/MT;
CEDENTE: SECRETARIA DE ESTADO DE AGRICULTURA FAMILIAR-SEAF, CNPJ SOB Nº 03.507.415/0012-05.
CESSIONÁRIA: PREFEITURA MUNICIPAL DE MARCELÂNDIA CNPJ SOB Nº03.238.987/0001-75. PRAZO: 02 (DOIS) ANOS, CONTADOS A PARTIR DA ASSINATURA DO TERMO.
ASSINAM: PELA SEAF O SECRETÁRIA: APARECIDA MARIA BORGES BEZERRA
E PELA PREFEITURA MUNICIPAL DE MARCELÂNDIA: PREFEITO: CELSO LUIZ PADOVANI. DATA DA ASSINATURA DO TERMO: 30 DE NOVEMBRO DE 2022.

APARECIDA MARIA BORGES BEZERRA
SECRETÁRIA DE ESTADO DE AGRICULTURA FAMILIAR E ASSUNTOS FUNDIÁRIOS / SEAF/MT
ORIGINAL ASSINADO

EXTRATO DO TERMO ADITIVO Nº 10 AO CONVÊNIO Nº 056/2015
PARTES: MUNICÍPIO DE ESTADO DE MATO GROSSO ATRAVÉS DA SECRETARIA DE ESTADO DE AGRICULTURA FAMILIAR - SEAF/MT CNPJ nº. 01.614.538/0001-59 e o **MUNICÍPIO DE BRASNORTE** - CNPJ nº. 01.375.138/0001-38
OBJETO: Prorrogação da Vigência do Convênio 056/2015 até o dia 31/01/2024
DA INALTERABILIDADE: Ratificar as demais cláusulas do Convênio original não abrangidas neste instrumento.
DATA DA ASSINATURA: 12/01/2023
ASSINA: A SECRETÁRIA DE ESTADO DE AGRICULTURA FAMILIAR

- Sra. Aparecida Maria Borges Bezerra, portadora do RG nº. 0656782-7 SSP/MT. inscrita no CPF nº. 571.816.591-20.

APARECIDA MARIA BORGES BEZERRA
Secretária de Agricultura Familiar
ORIGINAL ASSINADO

EXTRATO DO TERMO ADITIVO Nº 05 AO CONVÊNIO Nº 0376/2019
PARTES: MUNICÍPIO DE ESTADO DE MATO GROSSO ATRAVÉS DA SECRETARIA DE ESTADO DE AGRICULTURA FAMILIAR - SEAF/MT CNPJ nº. 01.614.538/0001-59 e o **MUNICÍPIO DE COLNIZA** - CNPJ nº. 04.213.687/0001-02

OBJETO: Prorrogação da Vigência do Convênio 0376/2019 até o dia 12/07/2023

DA INALTERABILIDADE: Ratificar as demais cláusulas do Convênio original não abrangidas neste instrumento.

DATA DA ASSINATURA: 12/01/2022

ASSINA: A SECRETÁRIA DE ESTADO DE AGRICULTURA FAMILIAR - Sra. Aparecida Maria Borges Bezerra, portadora do RG nº. 0656782-7 SSP/MT. inscrita no CPF nº. 571.816.591-20.

APARECIDA MARIA BORGES BEZERRA
Secretária de Agricultura Familiar
ORIGINAL ASSINADO

ADMINISTRAÇÃO INDIRETA

UNEMAT

UNIVERSIDADE DO ESTADO DE MATO GROSSO

EXTRATO DE EDITAL DE PROCESSO SELETIVO
Edital nº 039/2022 - UNEMAT - SINOP

A Universidade do Estado de Mato Grosso, no uso de suas atribuições legais torna pública a abertura de inscrições no Processo Seletivo de Provas e Títulos, destinado à **contratação temporária de professor da educação superior substituto para atuar no Campus Universitário de Sinop/MT, na Faculdade de Ciências Sociais Aplicadas.**

Período de inscrições: 13/01/2023 a 27/01/2023.

Quantitativo de vagas: **Cadastro reserva.**

Remuneração: de R\$ 2.951,00 a 6.787,28

O Edital completo está disponível aos interessados no site da UNEMAT, no link <https://unemat.br/site/recrutamento/professores---modalidades-presenciais> Sinop/MT, 12 de janeiro 2023 - Arlete Redivo Sornberger- Presidente da Comissão Responsável pelo Processo Seletivo - Portaria n. 2670/2022.

LOTACIONOGRAMA

A REITORA DA UNIVERSIDADE DO ESTADO DE MATO GROSSO, no uso de suas atribuições legais e, considerando o Decreto Estadual nº 1.093 de 17/04/2012, que estabelece normas de padronização para elaboração e publicação dos lotacionogramas dos Órgãos e Entidades do Poder Executivo do Estado de Mato Grosso e dá outras providências, torna público o Lotacionograma da Universidade do Estado de Mato Grosso, no período abaixo relacionado:

Quadro 1: Lotacionograma da Universidade do Estado de Mato Grosso (UNEMAT) - 1º TRIMESTRE - 2023

CARREIRA	CARGO	CARGOS CRIADOS	CARGOS OCUPADOS	CARGOS VAGOS	CONTRATADOS	SUBSÍDIO
DOCENTES DA EDUCAÇÃO SUPERIOR Lei Complementar nº 320 de 30/06/2008	PROFESSOR DA EDUCAÇÃO SUPERIOR	1058	741	317	300	Lei Complementar 534/14 Lei Nº 10.410/16
PROFISSIONAIS TÉCNICOS DA EDUCAÇÃO SUPERIOR Lei Complementar nº 321 de 30/06/2008	AUXILIAR UNIVERSITÁRIO	150	93	57	08	Lei Complementar 501/13 Lei Nº 10.410/16
	AGENTE UNIVERSITÁRIO	700	435	265	146	
	TÉCNICO UNIVERSITÁRIO	150	54	96	05	

Fonte: Diretoria Administrativa de Gestão de Pessoas - UNEMAT-PRAD-DAGP (C ERGON -Grupo -15 -Relatório 03, extraído em 05/01/2023 do Sistema Estadual de Administração de Pessoas - SEAP).

*Obs: ao total de 637 (seiscentos e trinta e sete) contratados, destaca-se, 337 (trezentos e trinta e sete) contratos, que são decorrentes da necessidade de substituição de professores efetivos que estão em cargo de gestão, afastados ou licenciados, coordenação de cursos, Diretor de faculdades, disciplinas e orientação na pós-graduação, divisão de turma e professores cedidos da UNEMAT para outro órgão.

Quadro 2: Servidores de outros Órgãos/Entidades/Poderes cedidos à UNEMAT- 1º TRIMESTRE - 2023

ÓRGÃO/ENTIDADE CEDENTE	CARGOS	QUANTIDADE
SECRETARIA DE EDUCAÇÃO	PROFESSOR DA EDUCAÇÃO BÁSICA	8
INSTITUTO DE DEFESA AGROPECUÁRIA - INDEA	AGENTE FISCAL DEF. AGROP. FLORESTAL	1
CASA CIVIL	GESTOR GOVERNAMENTAL	1
SECRETARIA DE ESTADO DE PLANEJAMENTO E GESTÃO	ANALISTA ADMINISTRATIVO	1
SECRETARIA DE ESTADO DE CIENCIA TECNOLOGIA E INOVACAO	TECNICO DE APOIO EDUCACIONAL	1
SECRETARIA DE ESTADO DE CIENCIA TECNOLOGIA E INOVACAO	TECNICO DE APOIO EDUCACIONAL	1

Fonte: Diretoria Administrativa de Gestão de Pessoas - UNEMAT-PRAD-DAGP.

Cáceres, MT, 11 de Janeiro de 2023.

* Original Assinado.

PORTARIA Nº 131/2023

Reconhece o vínculo trabalhista temporário com a Universidade do Estado de Mato Grosso

A REITORA DA UNIVERSIDADE DO ESTADO DE MATO GROSSO, NO USO DE SUAS ATRIBUIÇÕES LEGAIS

CONSIDERANDO o que estabelece o artigo 32 do Estatuto da UNEMAT, que dispõe sobre as atribuições do Reitor;

CONSIDERANDO o Registro de Empregados, e outros documentos comprobatórios de atividade laboral para fins de Regularização Funcional.

CONSIDERANDO o Ofício nº. 00218/2023-PRAD/SMF, datado de 10.01.2023.

RESOLVE: Art. 1º RECONHECER o Vínculo Contratual de **REGINA RICARDA DA SILVA DOS SANTOS**, matrícula nº **27067**, com a Fundação Universidade do Estado de Mato Grosso, para ocupar o Cargo de Apoio Universitário, pelo período de **01/07/1999 a 31/12/2001**.

Art. 2º Esta Portaria tem efeitos para fins de Regularização Funcional.

Registre-se. Publique-se. Cumpra-se.

Cáceres, MT, 12 de janeiro de 2023.

(Original Assinado)

Profa. Dra. VERA LÚCIA DA ROCHA MAQUÊA
Reitora

PORTARIA Nº 124/2023

Reconhece o vínculo trabalhista temporário com a Universidade do Estado de Mato Grosso

A REITORA DA UNIVERSIDADE DO ESTADO DE MATO GROSSO, NO USO DE SUAS ATRIBUIÇÕES LEGAIS

CONSIDERANDO o que estabelece o artigo 32 do Estatuto da UNEMAT, que dispõe sobre as atribuições do Reitor;

CONSIDERANDO o Registro de Empregados, e outros documentos comprobatórios de atividade laboral para fins de Regularização Funcional.

CONSIDERANDO o Ofício nº. 00250/2023-PRAD/SMF, datado de 11.01.2023.

RESOLVE: Art. 1º RECONHECER o Vínculo Contratual de **MARIA APARECIDA FERREIRA MENDES**, matrícula nº **38176**, com a Fundação Universidade do Estado de Mato Grosso, para ocupar o cargo de Agente Administrativa, pelo período de **18/09/1986 a 30/04/2001**.

Art. 2º Esta Portaria tem efeitos para fins de Regularização Funcional.

Registre-se. Publique-se. Cumpra-se

Cáceres, MT, 12 de janeiro de 2023.

(Original assinado)

Profa. Dra. VERA LÚCIA DA ROCHA MAQUÊA
Reitora

PORTARIA Nº 121/2023

Designa servidor para atividade acadêmica/administrativa no âmbito da Universidade do Estado de Mato Grosso

A REITORA DA UNIVERSIDADE DO ESTADO DE MATO GROSSO, NO USO DE SUAS ATRIBUIÇÕES LEGAIS;

CONSIDERANDO o Ofício nº. 002/2023 - PGF/ATA/UNEMAT, datado de 05.01.2023.

RESOLVE:

Art. 1º DESIGNAR os servidores relacionados em suas respectivas funções, para **RESPONDEREM PELA MOVIMENTAÇÃO FINANCEIRA E ORDENAÇÃO DE DESPESAS JUNTO AS INSTITUIÇÕES FINANCEIRAS EM ATENDIMENTO A PORTARIA Nº. 085/GSF/SEFAZ/2015**, publicada no DOE em 12/05/2015, da Universidade do Estado de Mato Grosso, no período de **01/01/2023 a 31/12/2026**, conforme segue:

Ordenador de Despesas	Nome	Cargo	CPF	Matrícula
Titular 1	Tony Hirota Tanaka	Ordenador de Despesas	829.056.901-78	125597
Suplente	Ezequiel Nunes Pacheco	Ordenador Substituto	960.542.631-53	124693
Gestor Financeiro	Nome	Cargo	CPF	Matrícula
Titular 2	Sérgio Noerme dos Reis Rieffel	Diretor Adm. de Finanças	403.769.900-15	25014
Suplente	Vilmar Secundina Dantas	Gestor Financeiro Subst.	024.783.671-06	137617

Registre-se

Publique-se

Cumpra-se

Cáceres, MT, 10 de janeiro de 2023.

ORIGINAL ASSINADO

Profa. Dra. VERA LÚCIA DA ROCHA MAQUÊA
Reitora

MT SAÚDE**INSTITUTO MATO GROSSO SAÚDE****PORTARIA Nº 002/2023/MATO GROSSO SAÚDE**

A PRESIDENTE DO INSTITUTO DE ASSISTÊNCIA À SAÚDE DOS SERVIDORES DO ESTADO - MATO GROSSO SAÚDE, no uso de suas atribuições legais;

E considerando o Decreto nº 1.093 de 17 de Abril de 2012, que estabelece normas de padronização dos lotacionogramas dos Órgãos e Entidades do Poder Executivo do Estado de Mato Grosso, e dá outras providências.

RESOLVE:

I - Publicar o **LOTACIONOGRAMA 1º TRIMESTRE 2023** referente ao quadro de pessoal do Instituto de Assistência à Saúde dos servidores do Estado - Mato Grosso Saúde, conforme anexo único desta portaria.

II - Esta portaria entra em vigor na data de sua publicação.

Cuiabá-MT, 10 de janeiro de 2023.

Misma Thalita dos Anjos Coutinho
Presidente do Mato Grosso Saúde

ANEXO ÚNICO

LOTACIONOGRAMA 1º TRIMESTRE/2023

CARREIRA	CARGO	Nº SERVIDORES				SUBSÍDIO
		CARGOS CRIADOS	CARGOS OCUPADOS	CARGOS VAGOS	CONTRATADOS	
PROFISSIONAIS DE DES. ECONOMICO E SOCIAL Lei nº 7.554 de 10/12/01, alterada pela Lei 10.050/14 e 10.177/2014.	Analista de Desenvolvimento Econômico e Social	2	1	1	0	Lei 10.050/2014, de 07/01/2014.
	Técnico de Desenvolvimento Econômico e Social	12	8	4	0	Lei 10.050/2014, de 07/01/2014.
PROFISSIONAIS DA AREA MEIO DA ADM. PÚBLICA DIR. AUT E FUND. DO PODER EXEC. DO ESTADO DE MT Lei nº10.052 de 15/01/2014.	Analista Administrativo	5	4	1	0	Lei 10.052/2014, de 15/01/2014.
	Técnico Administrativo	5	3	2	0	Lei 10.052/2014, de 15/01/2014.
SERVIDORES DE OUTROS ÓRGÃOS/ENTIDADES/PODERES CEDIDOS AO MATO GROSSO SAÚDE						
ÓRGÃO/ENTIDADE CEDENTE	CARREIRA	CARGO			QUANTIDADE	
SEPLAG	GESTOR GOVERNAMENTAL		Gestor Governamental		1	
SEPLAG	PROFISSIONAIS DA AREA MEIO DA ADM, PÚBLICA DIR. AUT E FUND. DO PODER EXEC. DO ESTADO DE MT		Analista Administrativo		1	
SEPLAG	PROFISSIONAIS DA AREA MEIO DA ADM, PÚBLICA DIR. AUT E FUND. DO PODER EXEC. DO ESTADO DE MT		Analista de Desenvolvimento Econômico e Social		1	
SEDUC	PROFISSIONAIS DA EDUCAÇÃO BÁSICA		Técnico Administrativo Educacional		1	
SESP	PROFISSIONAIS DO SISTEMA PENITENCIÁRIO		Agente do Sistema Penitenciário		1	

Fonte: Gerência de Gestão de Pessoas / Coord. Administrativa/ Mato Grosso Saúde

INDEA

INSTITUTO DE DEFESA AGROPECUÁRIA

**EXTRATO DO 1º TERMO ADITIVO AO CONTRATO
N.º 002/2021/INDEA-MT
PROCESSO INDEAMT-PRO-2022/18760**

CONTRATANTE: INSTITUTO DE DEFESA AGROPECUÁRIA DO ESTADO DE MATO GROSSO - INDEA/MT.

CONTRATADO: CARLOS HENRIQUE BARBOSA.

OBJETO: O presente Termo Aditivo ao Contrato n.º 002/2021, tem por objeto prorrogar a vigência constante na CLÁUSULA OITAVA - DA VIGÊNCIA E DA FISCALIZAÇÃO, com fulcro no inciso II, do artigo 57, da Lei n.º 8.666, de 21/06/1993.

DA FUNDAMENTAÇÃO LEGAL: O presente contrato administrativo tem como fundamento a Lei n.º 8.666, Art. 57, II de 21/06/1993 e suas alterações posteriores, e o Decreto Estadual n.º 840/2017.

DA VIGÊNCIA: A vigência do 1º Termo Aditivo será prorrogada por 24 (vinte e quatro) meses, compreendendo o período de 23 de janeiro de 2023 a 22 de janeiro de 2025.

DA FISCALIZAÇÃO: A fiscalização da execução do presente Credenciamento, bem como do(s) Contrato(s) deste decorrente, ficará a cargo da Comissão Especial de Leilão, em conjunto com a Coordenadoria de Administração - COAD/INDEA-MT, ao qual competirá dirimir as dúvidas que surgirem no curso da execução do presente contrato, conforme art. 67 da Lei n.º 8.666/93.

DATA DE ASSINATURA: Cuiabá-MT, 10 de janeiro de 2023.

ASSINAM: EMANUELE GONÇALINA DE ALMEIDA - PRESIDENTE/INDEA-MT. CARLOS HENRIQUE BARBOSA - LEILOEIRO OFICIAL.

**EXTRATO DO 1º TERMO ADITIVO AO CONTRATO
N.º 003/2021/INDEA-MT
PROCESSO INDEAMT-PRO-2022/18760**

CONTRATANTE: INSTITUTO DE DEFESA AGROPECUÁRIA DO ESTADO DE MATO GROSSO - INDEA/MT.

CONTRATADA: POLIANA MIKEJEVS CALÇA LORGA.

OBJETO: O presente Termo Aditivo ao Contrato n.º 003/2021, tem por objeto prorrogar a vigência constante na CLÁUSULA OITAVA - DA VIGÊNCIA E DA FISCALIZAÇÃO, com fulcro no inciso II, do artigo 57, da Lei n.º 8.666, de 21/06/1993.

DA FUNDAMENTAÇÃO LEGAL: O presente contrato administrativo tem como fundamento a Lei n.º 8.666, Art. 57, II de 21/06/1993 e suas alterações posteriores, e o Decreto Estadual n.º 840/2017.

DA VIGÊNCIA: A vigência será prorrogada por 24 (vinte e quatro) meses, compreendendo o período de 26 de janeiro de 2023 a 25 de janeiro de 2025.

DA FISCALIZAÇÃO: A fiscalização da execução do presente Credenciamento, bem como do(s) Contrato(s) deste decorrente, ficará a cargo da Comissão Especial de Leilão, em conjunto com a Coordenadoria de Administração - COAD/INDEA-MT, ao qual competirá dirimir as dúvidas que surgirem no curso da execução do presente contrato, conforme art. 67 da Lei n.º 8.666/93.

DATA DE ASSINATURA: Cuiabá-MT, 10 de janeiro de 2023.

ASSINAM: EMANUELE GONÇALINA DE ALMEIDA - PRESIDENTE/INDEA-MT. POLIANA MIKEJEVS CALÇA LORGA. - LEILOEIRA OFICIAL.

DETRAN/MT

DEPARTAMENTO ESTADUAL DE TRÂNSITO

PORTARIA Nº 017/2023/GP/DETRAN/MT

Dispõe sobre publicação do Plano anual de Capacitações 2023 do Departamento Estadual de Trânsito de Mato Grosso - DETRAN-MT.

O PRESIDENTE DO DEPARTAMENTO ESTADUAL DE TRÂNSITO DE MATO GROSSO - DETRAN/MT, no uso de suas atribuições legais e Considerando o disposto na Portaria nº 338/2022/GP/DETRAN-MT; Considerando o levantamento das necessidades de capacitação dos servidores deste Departamento, realizado pela Gerência de Desenvolvimento, Saúde e Segurança no Trabalho desta Autarquia; Considerando o processo SIGADOC nº DETRAN-PRO-2022/21686, **RESOLVE:**

Art. 1º Fica aprovado o Plano Anual de Capacitações 2023 do Departamento Estadual de Trânsito de Mato Grosso - DETRAN-MT.

Art. 2º O referido plano estará acessível a todos os servidores no prazo de 05 (cinco) dias a partir da data de publicação desta Portaria, em formato digital, na intranet do Departamento Estadual de Trânsito - DETRAN/MT.

Art. 3º Esta Portaria entra em vigor da data de sua publicação.

Cuiabá/MT, 12 de janeiro de 2023.

GUSTAVO REIS LOBO DE VASCONCELOS

Presidente do DETRAN/MT

Original Assinado*

PORTARIA Nº 018/2023/GP/DETRAN/MT

O PRESIDENTE DO DEPARTAMENTO ESTADUAL DE TRÂNSITO DO ESTADO DE MATO GROSSO, no uso de suas atribuições legais e nos termos do artigo 75, §1º da Lei Complementar nº 207, de 29 de dezembro de 2004, e artigo 4º da Lei 7.692, de 1º de julho de 2002; **RESOLVE:**

Art. 1º Prorrogar por mais 60 (sessenta) dias o prazo para conclusão dos trabalhos da Comissão de Processo Administrativo Disciplinar constituída pela **Portaria nº 129/2022/GP/DETRAN/MT**, publicada no Diário Oficial do Estado de Mato Grosso em 10 de março de 2022, página 69;

Art. 2º Esta Portaria entra em vigor na data de sua publicação, com efeitos a partir do dia 11/01/2023.

Registre-se, publique-se e CUMPRA-SE.

Cuiabá/MT, 12 de janeiro de 2023.

GUSTAVO REIS LOBO DE VASCONCELOS

Presidente do DETRAN/MT

Original Assinado*

PORTARIA Nº 019/2023/GP/DETRAN/MT

Dispõe sobre a designação do servidor **DIOGO FARIAS DE MATOS**, para responder interinamente pela 46ª Ciretran de Guarantã do Norte.

O PRESIDENTE DO DEPARTAMENTO ESTADUAL DE TRÂNSITO DETRAN-MT, no uso de suas atribuições legais e: Considerando o disposto no Art. 37 da Constituição da República Federativa do Brasil de 1988;

Considerando o disposto no Decreto nº 310, de 28 de novembro de 2019, que aprova o Regimento Interno do DETRAN-MT. **RESOLVE:**

Art. 1º - Designar o servidor **DIOGO FARIAS DE MATOS**, matrícula nº 256284, para responder interinamente como chefe da 46ª Ciretran de Guarantã do Norte, a partir de 01/12/2022.

PUBLIQUE-SE, REGISTRE-SE, CUMPRA-SE.

Cuiabá/MT, 12, de janeiro de 2023.

PAULO HENRIQUE LIMA MARQUES

Diretor de Administração Sistemática do DETRAN-MT

(original assinado)

GUSTAVO REIS LOBO DE VASCONCELOS

Presidente do DETRAN-MT

(original assinado)

MT GÁS

COMPANHIA MATOGROSSENSE DE GÁS

EDITAL DE RETIFICAÇÃO DE ASSEMBLEIA GERAL EXTRAORDINÁRIA

O Presidente do Conselho de Administração da Companhia Mato-grossense de Gás - MTGÁS, César Alberto Miranda Lima dos Santos Costa, no uso de suas atribuições legais, resolve **RETIFICAR, em parte**, a Pauta do Edital de Convocação de Assembleia Geral Extraordinária publicado no dia 09, 10 e 11 de janeiro de 2023, no Diário de Mato Grosso nº. 28412 - p. 34, 28413 - p. 58 e 28414 - p. 61, conforme a seguir:

Ordem do dia:

1ª - Aprovação da Lei Complementar nº. 754 de 21 de dezembro de 2022.

2ª - Outros assuntos de interesses gerais.

Cuiabá/MT, 12 de janeiro de 2023.

MTPREV

MATO GROSSO PREVIDÊNCIA

ATO ADMINISTRATIVO Nº. 006/2023/MTPREV

O DIRETOR-PRESIDENTE DO MATO GROSSO PREVIDÊNCIA - MTPREV, no uso de suas atribuições legais, e fundamentado no artigo 140-C, da Constituição Estadual, acrescentado pela Emenda Constitucional nº. 92, publicada no Diário Oficial do Estado de 21.08.2020, c/c os artigos 2º, 3º e 4º, da Lei Complementar nº. 721, de 01 de abril de 2022, artigo 24, § 1º e § 2º, da Emenda Constitucional nº. 103, de 12 de novembro de 2019, bem como com o artigo 16, inciso I, artigo 74, inciso I, artigo 77, § 2º, § 2º-B, da Lei nº. 8.213, de 24 de julho de 1991, c/c o artigo 1º, inciso VI, e artigo 2º da Portaria ME nº. 424, publicada no Diário Oficial da União de 30.12.2020, c/c o artigo 252, da Lei Complementar nº. 04, de 15 de outubro de 1990, com a redação que lhes foram atribuídas pela Lei Complementar 524/2014, e tendo em vista o que consta no Processo Digital nº **201/2022-137**, do Mato Grosso Previdência, resolve conceder pensão, **por período vitalício, a partir de 04.12.2022**, à Sra. **Junia Celma Souza Tocantins**, portadora do RG nº. 0032266-0 SESP/MT e CPF nº. 175.593.081-04, em razão do falecimento do ex-servidor **Benedito Pereira Tocantins**, RG nº. 0090285-3 SSP/MT e CPF nº. 109.105.491-68, matrícula funcional nº. 8096, aposentado no cargo de Agente de Tributos, Referência "C-005", carga horária de 40 (quarenta) horas semanais, da Secretaria de Estado de Fazenda, **falecido em 04/12/2022**, nesta Capital.

Cuiabá-MT, 13 de janeiro de 2023.

ELLITON OLIVEIRA DE SOUZA
Diretor-Presidente da MTPREV

ATO ADMINISTRATIVO Nº. 008/2023/MTPREV

O DIRETOR-PRESIDENTE DO MATO GROSSO PREVIDÊNCIA - MTPREV, no uso de suas atribuições legais, e fundamentado no artigo 140-C, da Constituição Estadual, acrescentado pela Emenda Constitucional nº. 92, publicada no Diário Oficial do Estado de 21.08.2020, c/c os artigos 2º, 3º e 4º, da Lei Complementar nº. 721, de 01 de abril de 2022, bem como o artigo 16, inciso I, artigo 74, inciso I, artigo 77, § 2º, § 2º-B, da Lei nº. 8.213, de 24 de julho de 1991, c/c o artigo 1º, inciso VI, e artigo 2º, da Portaria ME nº. 424, publicada no Diário Oficial da União de 30.12.2020, c/c o artigo 252, da Lei Complementar nº. 04, de 15 de outubro de 1990, com a redação que lhes foram atribuídas pela Lei Complementar 524/2014, e tendo em vista o que consta no Processo Digital nº **2022.0.04446**, do Mato Grosso Previdência, resolve conceder pensão, **por período vitalício, a partir de 04/10/2022**, a Sra. **Marciane Andreia Krause**, RG nº. 33067236 SESP/MT e CPF nº. 026.004.539-03, em razão do falecimento do ex-servidor Sr. **Alfredo Krause**, RG nº. 3644136-8 SESP/MT e CPF nº. 478.226.359-72, matrícula funcional nº. 256826, lotado quando em atividade no Departamento Estadual de Trânsito - DETRAN, no cargo de Agente do Serviço de Trânsito, Referência "C-003", carga horária de 40 (quarenta) horas semanais, **falecido em 04/10/2022**, nesta Capital.

Cuiabá-MT, 13 de janeiro de 2023.

ELLITON OLIVEIRA DE SOUZA
Diretor-Presidente da MTPREV

MATO GROSSO PREVIDENCIA - MTPREV
PORTARIA Nº. 23/2023

O DIRETOR PRESIDENTE DO MATO GROSSO PREVIDÊNCIA, usando das atribuições que lhe são conferidas por Lei, resolve:

1 - Tornar sem efeito Averbação de Tempo de Contribuição e averbar período correto:

01) Processo nº. 540849/2009 - JOSÉ CARLOS FERREIRA DA SILVA, Analista Desenv. Econ. Social, matrícula nº. 80975, lotado na Secretaria de Estado de Infraestrutura e Logística - SINFRA. Homologo o Parecer nº. **73/MTPREV/2023** para tornar sem efeito a averbação, a fim de ser averbada corretamente, de acordo com a Certidão Nº. 137/84/DIRAP, emitida pela FORÇA AÉREA BRASILEIRA em 29/11/1984, nos seguintes termos:

1º. Que seja tornada sem efeito, em todos os seus termos, a **Portaria GP/603/93**, publicada no Diário Oficial de **09 de setembro de 1997**, em nome de **JOSÉ CARLOS FERREIRA DA SILVA**, matrícula nº. 80975.

2º Ato contínuo, que se proceda à **averbação de tempo de serviço militar**, em nome do servidor **JOSÉ CARLOS FERREIRA DA SILVA**, Analista Desenv. Econ. Social, matrícula nº. 80975, lotado na Secretaria de Estado de Infraestrutura e Logística - SINFRA.

Averbem-se: 07 Anos, 11 Meses e 23 Dias de serviço prestado à Força Aérea Brasileira, no período de **12/08/1966 a 04/08/1974**, para todos os efeitos, **nos termos do artigo 127, da Lei Complementar nº. 04, de 15 de outubro de 1990.**

Obs. Não analisado o período de **05/08/1974 a 12/03/1975**, por ser concomitante com o tempo de serviço prestado ao Estado de Mato Grosso.

Mato Grosso Previdência, Cuiabá, 12 de janeiro de 2023.

Elliton Oliveira de Souza
DIRETOR PRESIDENTE DA MTPREV
Documento Original Assinado

mt.gov.br

ISSO É ROTINA PRA VOCÊ.

ÁGUA PARADA, PRA DENGUE, TAMBÉM.

CERTOS HÁBITOS SÃO ROTINA PRA GENTE. MAS POR QUE COMBATER A DENGUE AINDA NÃO?

Faça do combate à Dengue uma rotina. Só assim será possível eliminar esse perigo.



Vire garrafas de cabeça para baixo



Limpe e tampe bem a caixa d'água



Troque sempre a água do seu pet



Elimine água em vasos de flores



Mantenha calhas secas e limpas



Mantenha piscinas limpas

A DENGUE MATA.

MUDAR SUA ROTINA É CUIDAR DA SUA FAMÍLIA.



EVENTOS DE PESSOAL

SECRETARIAS

SEFI AG

SECRETARIA DE ESTADO DE PLANEJAMENTO E GESTÃO

PORTARIA/SEPLAG/00017/2023

DE: 13/01/2023

O(A) Secretária Adjunta de Gestão de Pessoas no uso de suas atribuições que lhes são conferidas por lei,

Resolve: DESIGNAR

Evento: DESIGNAÇÃO EM SUBSTITUIÇÃO CARGO EM COMISSÃO/FUNÇÃO

Processo N.:

Nome: (266158/1) GLAUBER HOFMAN
A Partir de: 02/01/2023 Até21/01/2023
Cargo/Função: (11606) DGA-6 SERVIDOR
Substituído: (104972/2) MARCOS ALEXANDRE DE CASTRO BUSNARDO
Un. Adm: (212555) COORD DE DESENVOLVIMENTO DE SOLUCOES DE TI

Processo N.:

Nome: (264096/1) JOILSON RIBEIRO DE ASSIS
A Partir de: 09/01/2023 Até06/02/2023
Cargo/Função: (11606) DGA-6 SERVIDOR
Substituído: (252714/1) KELLY CRISTINA DA SILVA SETTI
Un. Adm: (183164) COORD DE AQUISICOES E CONTRATOS

Processo N.:

Nome: (96587/2) NEUCI APARECIDA BOTELHO MUNIZ
A Partir de: 28/12/2022 Até16/01/2023
Cargo/Função: (11622) DGA-8 SERVIDOR
Substituído: (104082/1) KARLA PATRICIA CARVALHO TAVARES
Un. Adm: (199249) GER DE INFORMACOES E CONFORMIDADE CONTABIL

PUBLICADA, REGISTRADA, CUMpra-SE.
Cuiabá-MT, 12 de Janeiro de 2023.
Lidiane Patricia Ferreira e Silva Leite
Secretária Adjunta de Gestão de Pessoas

BOLETIM DE PESSOAL/SEPLAG/00026/2023

DE: 13/01/2023

O(A) Secretária Adjunta de Gestão de Pessoas no uso de suas atribuições que lhes são conferidas por lei,

Resolve: DEFERIR

Evento: LICENCA PARA TRATAMENTO DE SAUDE

Processo N.:

Nome: (277749/1) JOANYR ARAUJO ALVES
Cargo/Função: (6052) TECNICO DESENV ECO SOC L 10177/14
Un. Adm: (178098) GER DE ADMINISTRACAO CENTRAL DE PERICIAS
A Partir de: 05/11/2022 Até11/11/2022

PUBLICADA, REGISTRADA, CUMpra-SE.
Cuiabá-MT, 12 de Janeiro de 2023.
Lidiane Patricia Ferreira e Silva Leite
Secretária Adjunta de Gestão de Pessoas

BOLETIM DE PESSOAL/SEPLAG/00027/2023

DE: 13/01/2023

O(A) Secretária Adjunta de Gestão de Pessoas no uso de suas atribuições que lhes são conferidas por lei,

Resolve: DEFERIR

Evento: LICENCA PREMIO - GOZO

Processo N.:

Nome: (140129/1) ALINE ADRIANE LEMES
Cargo/Função: (5349) ANALISTA ADMINISTRATIVO L 10052
Quinquênio de Referência: 14/09/2012 Ate 13/09/2017
A Partir de: 20/07/2023 Até18/08/2023

Processo N.:

Nome: (250840/1) ELZIO CURVO DE MORAES JUNIOR
Cargo/Função: (5365) TECNICO ADMINISTRATIVO L 10052
Quinquênio de Referência: 04/11/2013 Ate 03/11/2018
A Partir de: 08/08/2023 Até06/09/2023

Processo N.:

Nome: (142107/3) EMANUELLE PALMEIRA BULHOES
Cargo/Função: (5541) GESTOR GOVERNAMENTAL
Quinquênio de Referência: 08/07/2013 Ate 07/07/2018
A Partir de: 12/09/2023 Até21/09/2023

Processo N.:

Nome: (139186/1) JOCILENE RODRIGUES DE OLIVEIRA E SILVA
Cargo/Função: (5349) ANALISTA ADMINISTRATIVO L 10052
Quinquênio de Referência: 01/08/2017 Ate 31/07/2022
A Partir de: 08/08/2023 Até22/08/2023

Processo N.:

Nome: (248875/1) JULIA CARDOSO MININO
Cargo/Função: (6052) TECNICO DESENV ECO SOC L 10177/14
Quinquênio de Referência: 24/05/2013 Ate 23/05/2018
A Partir de: 17/07/2023 Até15/08/2023

Processo N.:

Nome: (233136/1) KATIENE CETSUMI MIYAKAWA PINHEIRO
Cargo/Função: (5365) TECNICO ADMINISTRATIVO L 10052
Quinquênio de Referência: 12/05/2011 Ate 11/05/2016
A Partir de: 11/09/2023 Até25/09/2023

Processo N.:

Nome: (240451/1) KELLEN THATIANE DE SOUSA FERREIRA
Cargo/Função: (6027) ANALISTA DESENV ECON SOCIAL L 10050
Quinquênio de Referência: 10/05/2017 Ate 09/05/2022
A Partir de: 24/07/2023 Até02/08/2023

Processo N.:

Nome: (106829/2) LUCIA SOLANGE FERREIRA ARCANJO
Cargo/Função: (5349) ANALISTA ADMINISTRATIVO L 10052
Quinquênio de Referência: 02/04/2013 Ate 01/04/2018
A Partir de: 17/07/2023 Até15/08/2023

Processo N.:

Nome: (203899/1) MARCEL KUNIOCHI
Cargo/Função: (5349) ANALISTA ADMINISTRATIVO L 10052
Quinquênio de Referência: 27/06/2013 Ate 26/06/2018
A Partir de: 21/08/2023 Até30/08/2023

Processo N.:

Nome: (52052/2) MARIA GORET BASTOS MELLO
Cargo/Função: (5349) ANALISTA ADMINISTRATIVO L 10052
Quinquênio de Referência: 06/11/2012 Ate 05/11/2017
A Partir de: 28/08/2023 Até06/09/2023

Processo N.:

Nome: (117316/2) MARIA RAIMUNDA CUNHA FONSECA REZENDE
Cargo/Função: (5349) ANALISTA ADMINISTRATIVO L 10052
Quinquênio de Referência: 06/05/2016 Ate 05/05/2021
A Partir de: 03/07/2023 Até01/08/2023

Processo N.:

Nome: (90302/2) MIRIAM CRISTINA DE SOUZA PAIXAO
Cargo/Função: (6027) ANALISTA DESENV ECON SOCIAL L 10050
Quinquênio de Referência: 29/08/2015 Ate 28/08/2020
A Partir de: 07/08/2023 Até21/08/2023

Processo N.:

Nome: (103486/1) RITA DE CASSIA FRANCA TEIXEIRA NOGUEIRA
Cargo/Função: (6027) ANALISTA DESENV ECON SOCIAL L 10050
Quinquênio de Referência: 19/11/2012 Ate 18/11/2017
A Partir de: 31/07/2023 Até29/08/2023

Processo N.:

Nome: (103486/1) RITA DE CASSIA FRANCA TEIXEIRA NOGUEIRA
Cargo/Função: (6027) ANALISTA DESENV ECON SOCIAL L 10050
Quinquênio de Referência: 19/11/2012 Ate 18/11/2017
A Partir de: 11/09/2023 Até25/09/2023

Processo N.:

Nome: (131843/2) ROSANA LEITE DE ALMEIDA
Cargo/Função: (5541) GESTOR GOVERNAMENTAL
Quinquênio de Referência: 13/08/2013 Ate 12/08/2018
A Partir de: 28/08/2023 Até06/09/2023

Processo N.:

Nome: (131843/2) ROSANA LEITE DE ALMEIDA
Cargo/Função: (5541) GESTOR GOVERNAMENTAL
Quinquênio de Referência: 13/08/2013 Ate 12/08/2018
A Partir de: 16/08/2023 Até25/08/2023

Processo N.:

Nome: (79015/6) SONIA MARIA RONDON DE ARRUDA
Cargo/Função: (6052) TECNICO DESENV ECO SOC L 10177/14
Quinquênio de Referência: 30/07/2015 Ate 29/07/2020
A Partir de: 01/08/2023 Até15/08/2023

Processo N.:

Nome: (102327/1) VANESKA DE OLIVEIRA NUNES
Cargo/Função: (6027) ANALISTA DESENV ECON SOCIAL L 10050
Quinquênio de Referência: 03/09/2017 Ate 02/09/2022
A Partir de: 21/09/2023 Até30/09/2023

Processo N.:

Nome: (101274/3) VANESSA DE ARAUJO SILVA REIS
Cargo/Função: (6052) TECNICO DESENV ECO SOC L 10177/14
Quinquênio de Referência: 04/06/2012 Ate 03/06/2017
A Partir de: 04/07/2023 Até13/07/2023

Processo N.:

Nome: (58069/1) VANIA FERREIRA DUARTE
Cargo/Função: (5365) TECNICO ADMINISTRATIVO L 10052
Quinquênio de Referência: 01/10/2015 Ate 30/09/2020
A Partir de: 09/08/2023 Até18/08/2023

Processo N.:

Nome: (139632/1) WALTAIR FRANCA DA SILVA
Cargo/Função: (5365) TECNICO ADMINISTRATIVO L 10052
Quinquênio de Referência: 16/08/2017 Ate 15/08/2022
A Partir de: 31/07/2023 Até29/08/2023

PUBLICADA, REGISTRADA, CUMpra-SE.
Cuiabá-MT, 12 de Janeiro de 2023.
Lidiane Patricia Ferreira e Silva Leite
Secretária Adjunta de Gestão de Pessoas

BOLETIM DE PESSOAL/SEPLAG/00028/2023

DE: 13/01/2023

O(A) Secretária Adjunta de Gestão de Pessoas no uso de suas atribuições que lhes são conferidas por lei,

Resolve: DEFERIR

Evento: GOZO LICENCA-PREMIO, JORNADA 50%

Processo N.:

Nome: (252665/1) PATRICIA SOARES DUARTE
Cargo/Função: (5349) ANALISTA ADMINISTRATIVO L 10052
Quinquênio de Referência: 03/02/2014 Ate 02/02/2019
A Partir de: 04/09/2023 Ate 02/11/23

PUBLICADA, REGISTRADA, CUMpra-SE.
Cuiabá-MT, 12 de Janeiro de 2023.
Lidiane Patricia Ferreira e Silva Leite
Secretária Adjunta de Gestão de Pessoas

BOLETIM DE PESSOAL/SEPLAG/00029/2023

DE: 13/01/2023

O(A) Secretária Adjunta de Gestão de Pessoas no uso de suas atribuições que lhes são conferidas por lei,

Resolve: CONCEDER
Evento: LICENÇA PREMIO - CONCESSÃO

Processo N.:

Nome: (97523/1) NEREIDA ALBERTINA GOMES DE ARRUDA
Quinquênio: 19/03/2017 Até 18/03/2022
Qtde Dias: 90

PUBLICADA, REGISTRADA, CUMPRÁ-SE.
Cuiabá-MT, 12 de Janeiro de 2023.
Lidiane Patricia Ferreira e Silva Leite
Secretária Adjunta de Gestão de Pessoas

CGE

CONTROLADORIA GERAL DO ESTADO

BOLETIM DE PESSOAL/CGE/00006/2023

DE: 13/01/2023

O(A) Secretário-Controlador Geral do Estado no uso de suas atribuições que lhes são conferidas por lei,

Resolve: DEFERIR
Evento: LICENÇA PREMIO - GOZO

Processo N.:

Nome: (137390/2) WHATS NEYVEN E SILVA
Cargo/Função: (3921) AUDITOR DO ESTADO
Quinquênio de Referência: 01/06/2012 Ate 31/05/2017
A Partir de: 03/03/2023 Até17/03/2023

Processo N.:

Nome: (137390/2) WHATS NEYVEN E SILVA
Cargo/Função: (3921) AUDITOR DO ESTADO
Quinquênio de Referência: 01/06/2012 Ate 31/05/2017
A Partir de: 23/11/2023 Até07/12/2023

PUBLICADA, REGISTRADA, CUMPRÁ-SE.
Cuiabá-MT, 12 de Janeiro de 2023.
Paulo Farias Nazareth Netto
Secretário-Controlador Geral do Estado

PGE

PROCURADORIA GERAL DO ESTADO

PORTARIA/PGE/00001/2023

DE: 13/01/2023

O(A) Procurador-Geral do Estado no uso de suas atribuições que lhes são conferidas por lei,

Resolve: DESIGNAR
Evento: DESIGNAÇÃO EM SUBSTITUIÇÃO CARGO EM COMISSÃO/FUNÇÃO

Processo N.: SIGADOC-PGE-PRO-2022/17366

Nome: (278055/1) DIEGO NOGUEIRA COSTA
A Partir de: 09/01/2023 Até07/02/2023
Cargo/Função: (11606) DGA-6 SERVIDOR
Substituído: (108070/4) PAULA RENATA TORRES CARVALHO REZENDE
Un. Adm: (195030) UNID SETORIAL DE CONTROLE INTERNO UNISECI

Processo N.:

Nome: (125087/1) JUSCILENY SIQUEIRA CAMPOS FERLETE
A Partir de: 07/10/2022 Até27/10/2022
Cargo/Função: (11606) DGA-6 SERVIDOR
Substituído: (100820/1) THAIS SAES PRADO DE MELLO
Un. Adm: (188115) COORD DE AQUISICOES E CONTRATOS

Processo N.: PORTARIA INTERENA 04/GPG/2023

Nome: (255409/1) PEDRO NUNES PERIN
A Partir de: 02/01/2023 Até31/01/2023
Cargo/Função: (11622) DGA-8 SERVIDOR
Substituído: (124795/1) PAULO DIOGO GONCALVES
Un. Adm: (187844) GER DE PATRIMONIO E ALMOXARIFADO

PUBLICADA, REGISTRADA, CUMPRÁ-SE.
Cuiabá-MT, 12 de Janeiro de 2023.
Francisco de Assis da Silva Lopes
Procurador-Geral do Estado

BOLETIM DE PESSOAL/PGE/00011/2023

DE: 13/01/2023

O(A) Procurador-Geral do Estado no uso de suas atribuições que lhes são conferidas por lei,

Resolve: DEFERIR
Evento: LICENÇA PARA TRATAMENTO DE SAUDE/SEGURADO INSS/15

Processo N.:

Nome: (307143/2) MANOELA DA SILVA ANTUNES
Cargo/Função: (11487) DGA-4
Un. Adm: (201146) SUPERINT DE TECNOLOGIA DA INFORMACAO
A Partir de: 22/11/2022 Até28/11/2022

PUBLICADA, REGISTRADA, CUMPRÁ-SE.
Cuiabá-MT, 12 de Janeiro de 2023.
Francisco de Assis da Silva Lopes
Procurador-Geral do Estado

BOLETIM DE PESSOAL/PGE/00012/2023

DE: 13/01/2023

O(A) Procurador-Geral do Estado no uso de suas atribuições que lhes são conferidas por lei,

Resolve: DEFERIR
Evento: LICENÇA PARA TRATAMENTO DE SAUDE

Processo N.:

Nome: (95548/2) ALTINO CARMELITO DUQUE
Cargo/Função: (5349) ANALISTA ADMINISTRATIVO L 10052
Un. Adm: (213381) NUC DE EXEC ADM E DE CONTROLE INTERNO
A Partir de: 21/11/2022 Até19/01/2023

Processo N.:

Nome: (278064/1) ISADORA JARDIM DA SILVA
Cargo/Função: (4851) TECNICO DA PGE - LEI 10004/2013
Un. Adm: (188166) GAB DA SUBPROCURADORIA GERAL JUDICIAL
A Partir de: 09/11/2022 Até13/11/2022

PUBLICADA, REGISTRADA, CUMPRÁ-SE.
Cuiabá-MT, 12 de Janeiro de 2023.
Francisco de Assis da Silva Lopes
Procurador-Geral do Estado

SEFAZ

SECRETARIA DE ESTADO DE FAZENDA

BOLETIM DE PESSOAL/SEFAZ/00034/2023

DE: 13/01/2023

O(A) Secretária Adjunta de Administração Fazendária no uso de suas atribuições que lhes são conferidas por lei,

Resolve: DEFERIR
Evento: LICENÇA PARA TRATAMENTO DE SAUDE

Processo N.:

Nome: (114080/3) ISABELLE AUGUSTA TENUTA DE FONSECA ALMEIDA
Cargo/Função: (11306) FISCAL DE TRIBUTOS EST/LC363
Un. Adm: (212237) COORD DO IPVA ITCD E OUTRAS RECEITAS
A Partir de: 23/09/2022 Até29/09/2022

Processo N.:

Nome: (50773/1) JOSE CARLOS DA COSTA MARQUES
Cargo/Função: (6445) AGENTE DE ADM. FAZEND LEI 9049/2008
Un. Adm: (118702) UNID ESPECIAL DE CONTROLE E MOVIMENTACAO

PESSOAL

A Partir de: 24/12/2022 Até21/02/2023

Processo N.:

Nome: (119099/1) NARDELE PIRES ROTHEBARTH
Cargo/Função: (11306) FISCAL DE TRIBUTOS EST/LC363
Un. Adm: (203840) UNID DE DESENVOLVIMENTO DOS NEGOCIOS DA RECEITA
A Partir de: 04/11/2022 Até17/11/2022

PUBLICADA, REGISTRADA, CUMPRÁ-SE.
Cuiabá-MT, 12 de Janeiro de 2023.
Radiana Kassia e Silva Clemente
Secretária Adjunta de Administração Fazendária

BOLETIM DE PESSOAL/SEFAZ/00035/2023

DE: 13/01/2023

O(A) Secretária Adjunta de Administração Fazendária no uso de suas atribuições que lhes são conferidas por lei,

Resolve: DEFERIR
Evento: LICENÇA PARA TRATAMENTO DE SAUDE

Processo N.:

Nome: (319320/1) ESLAYNE KARLA DE MATTOS
Cargo/Função: (15003) ESTAGIARIOS NIVEL SUPERIOR
Un. Adm: (216682) AG FAZENDARIA DE TANGARA DA SERRA
A Partir de: 23/11/2022 Até29/11/2022

PUBLICADA, REGISTRADA, CUMPRÁ-SE.

Cuiabá-MT, 12 de Janeiro de 2023.
Radiana Kassia e Silva Clemente
Secretária Adjunta de Administração Fazendária

BOLETIM DE PESSOAL/SEFAZ/00036/2023

DE: 13/01/2023

O(A) Secretária Adjunta de Administração Fazendária no uso de suas atribuições que lhes são conferidas por lei,

Resolve: RETIFICAR
Evento: LICENÇA PREMIO - GOZO

Processo N.: SEFAZ-REQ-2023/00012

Nome: (208574/1) JAKLINE MOURA NOGUEIRA FIGUEIREDO
Cargo/Função: (11306) FISCAL DE TRIBUTOS EST/LC363
Quinquênio de Referência: 05/01/2015 Ate 04/01/2020
A Partir de: 16/01/2023 Até25/01/2023

Processo N.: SEFAZ-REQ-2023/00044

Nome: (48797/1) JOSE AUGUSTO CERVEIRA BORGES
Cargo/Função: (6445) AGENTE DE ADM. FAZEND LEI 9049/2008
Quinquênio de Referência: 06/04/2014 Ate 05/04/2019
A Partir de: 10/01/2023 Até08/02/2023

PUBLICADA, REGISTRADA, CUMPRÁ-SE.
Cuiabá-MT, 12 de Janeiro de 2023.
Radiana Kassia e Silva Clemente
Secretária Adjunta de Administração Fazendária

SECOM

SECRETARIA DE ESTADO DE COMUNICAÇÃO

PORTARIA/SECOM/00002/2023

DE: 13/01/2023

O(A) Secretária de Estado de Comunicação no uso de suas atribuições que lhes são conferidas por lei,

Resolve: DESIGNAR

Evento: DESIGNAÇÃO EM SUBSTITUIÇÃO CARGO EM COMISSÃO/FUNÇÃO

Processo N.:

Nome: (289119/5) ROQUE MOURA FRANCO

A Partir de: 02/01/2023 Até16/01/2023

Cargo/Função: (11509) DGA-6

Substituído: (283272/3) FABIO LUIS NADAL

Un. Adm: (214051) COORD FINANCEIRA E CONTABIL

PUBLICADA, REGISTRADA, CUMPRÁ-SE.

Cuiabá-MT, 12 de Janeiro de 2023.

Laice Souza Aiza de Oliveira

Secretária de Estado de Comunicação

SEMA

SECRETARIA DE ESTADO DE MEIO AMBIENTE

PORTARIA/SEMA/00006/2023

DE: 13/01/2023

O(A) Secretária de Estado de Meio Ambiente no uso de suas atribuições que lhes são conferidas por lei,

Resolve: RETIFICAR

Evento: DESIGNAÇÃO EM SUBSTITUIÇÃO CARGO EM COMISSÃO/FUNÇÃO

Processo N.:

Nome: (79678/1) MARINEI CATIA FERREIRA

A Partir de: 10/10/2022 Até23/10/2022

Cargo/Função: (11606) DGA-6 SERVIDOR

Substituído: (131774/1) JERONIMO COUTO CAMPOS

Un. Adm: (178365) COORD LICENCIAMENTO COM ESTUDOS DE IMPACTOS

AMB

PUBLICADA, REGISTRADA, CUMPRÁ-SE.

Cuiabá-MT, 12 de Janeiro de 2023.

Mauren Lazzaretti

Secretária de Estado de Meio Ambiente

PORTARIA/SEMA/00007/2023

DE: 13/01/2023

O(A) Secretária de Estado de Meio Ambiente no uso de suas atribuições que lhes são conferidas por lei,

Resolve: TORNAR SEM EFEITO

Evento: DESIGNAÇÃO EM SUBSTITUIÇÃO CARGO EM COMISSÃO/FUNÇÃO

Processo N.:

Nome: (309136/1) DAMIANA DA SILVA COFFY

A Partir de: 02/01/2023 Até31/01/2023

Cargo/Função: (11622) DGA-8 SERVIDOR

Substituído: (248652/1) FABIO FERREIRA DA SILVA

Un. Adm: (178977) GER DE TRANSPORTE

PUBLICADA, REGISTRADA, CUMPRÁ-SE.

Cuiabá-MT, 12 de Janeiro de 2023.

Mauren Lazzaretti

Secretária de Estado de Meio Ambiente

BOLETIM DE PESSOAL/SEMA/00031/2023

DE: 13/01/2023

O(A) Secretária de Estado de Meio Ambiente no uso de suas atribuições que lhes são conferidas por lei,

Resolve: DEFERIR

Evento: LICENÇA P/ TRATAMENTO SAUDE/SEGURADO INSS/ATE 15 DIAS

Processo N.: SEMA-PRO-2022/23024

Nome: (318222/1) DAYANNA DO NASCIMENTO MACHADO

Cargo/Função: (11382) ANALISTA DE MEIO AMBIENTE L 10083/2014

Un. Adm: (195456) COORD DE CADASTRO E REGULARIZACAO AMBIENTAL

RURAL

A Partir de: 24/12/2022 Até30/12/2022

Processo N.: SEMA-PRO-2022/22759

Nome: (315081/1) MAIRA ELISA FERREIRA TAVARES

Cargo/Função: (11382) ANALISTA DE MEIO AMBIENTE L 10083/2014

Un. Adm: (189626) COORD ATIVID DE PEC INTENS IRRIG E AQUICULTURA

A Partir de: 20/12/2022 Até26/12/2022

PUBLICADA, REGISTRADA, CUMPRÁ-SE.

Cuiabá-MT, 12 de Janeiro de 2023.

Mauren Lazzaretti

Secretária de Estado de Meio Ambiente

BOLETIM DE PESSOAL/SEMA/00032/2023

DE: 13/01/2023

O(A) Secretária de Estado de Meio Ambiente no uso de suas atribuições que lhes são conferidas por lei,

Resolve: DEFERIR

Evento: LICENÇA PARA TRATAMENTO DE SAUDE

Processo N.:

Nome: (130417/1) DEJANYCELE RIBEIRO SERROU

Cargo/Função: (11382) ANALISTA DE MEIO AMBIENTE L 10083/2014

Un. Adm: (147745) DIR DE UNID DESCONCENTRADA DE RONDONOPOLIS

A Partir de: 19/12/2022 Até23/12/2022

PUBLICADA, REGISTRADA, CUMPRÁ-SE.

Cuiabá-MT, 12 de Janeiro de 2023.

Mauren Lazzaretti

Secretária de Estado de Meio Ambiente

BOLETIM DE PESSOAL/SEMA/00033/2023

DE: 13/01/2023

O(A) Secretária de Estado de Meio Ambiente no uso de suas atribuições que lhes são conferidas por lei,

Resolve: DEFERIR

Evento: LICENÇA PREMIO - GOZO

Processo N.: SEMA-PRO-2023/00438

Nome: (131682/1) HELIDA BRUNO NOGUEIRA BORGES

Cargo/Função: (11382) ANALISTA DE MEIO AMBIENTE L 10083/2014

Quinquênio de Referência: 14/08/2016 Ate 13/09/2021

A Partir de: 11/01/2023 Até10/04/2023

PUBLICADA, REGISTRADA, CUMPRÁ-SE.

Cuiabá-MT, 12 de Janeiro de 2023.

Mauren Lazzaretti

Secretária de Estado de Meio Ambiente

SINFRA

SECRETARIA DE ESTADO DE INFRAESTRUTURA E LOGÍSTICA

BOLETIM DE PESSOAL/SINFRA/00012/2023

DE: 13/01/2023

O(A) Secretário de Estado de Infraestrutura e Logistica no uso de suas atribuições que lhes são conferidas por lei,

Resolve: REMOVER

Evento: Remoção Interna a Pedido

Processo N.: SINFRA-PRO-2023/00526

Nome: (137709/2) EDUARDO AUGUSTO SOUZA COSTA

Cargo/Função: (6027) ANALISTA DESENV ECON SOCIAL L 10050

Para Un. Adm: (214353) SUPERINT DE EXEC E FISC DE OBRAS CIVIS

A Partir de: 05/01/2023

Processo N.: Remoção Interna

Nome: (106555/1) RODINEY ALVES CASTELHANO

Cargo/Função: (6027) ANALISTA DESENV ECON SOCIAL L 10050

Para Un. Adm: (217441) GER DE ANALISE DE DESAPROPRIACAO

A Partir de: 02/01/2023

PUBLICADA, REGISTRADA, CUMPRÁ-SE.

Cuiabá-MT, 12 de Janeiro de 2023.

Marcelo de Oliveira e Silva

Secretário de Estado de Infraestrutura e Logistica

BOLETIM DE PESSOAL/SINFRA/00013/2023

DE: 13/01/2023

O(A) Secretário de Estado de Infraestrutura e Logistica no uso de suas atribuições que lhes são conferidas por lei,

Resolve: DEFERIR

Evento: LICENÇA PARA TRATAMENTO DE SAUDE

Processo N.:

Nome: (222463/7) DANIELLE ANTUNES BARRETO

Cargo/Função: (6052) TECNICO DESENV ECO SOC L 10177/14

Un. Adm: (172227) COORD DE PROGRAMAS E PROJ DE SANEAMENTO

A Partir de: 16/12/2022 Até20/12/2022

PUBLICADA, REGISTRADA, CUMPRÁ-SE.

Cuiabá-MT, 12 de Janeiro de 2023.

Marcelo de Oliveira e Silva

Secretário de Estado de Infraestrutura e Logistica

BOLETIM DE PESSOAL/SINFRA/00014/2023

DE: 13/01/2023

O(A) Secretário de Estado de Infraestrutura e Logistica no uso de suas atribuições que lhes são conferidas por lei,

Resolve: DEFERIR

Evento: LICENÇA PARA TRATAMENTO DE SAUDE EM PESSOA DA FAMILIA

Processo N.:

Nome: (222463/7) DANIELLE ANTUNES BARRETO

Cargo/Função: (6052) TECNICO DESENV ECO SOC L 10177/14

Un. Adm: (172227) COORD DE PROGRAMAS E PROJ DE SANEAMENTO

A Partir de: 03/11/2022 Até10/11/2022

PUBLICADA, REGISTRADA, CUMPRÁ-SE.

Cuiabá-MT, 12 de Janeiro de 2023.

Marcelo de Oliveira e Silva

Secretário de Estado de Infraestrutura e Logistica

BOLETIM DE PESSOAL/SINFRA/00015/2023

DE: 13/01/2023

O(A) Secretário de Estado de Infraestrutura e Logística no uso de suas atribuições que lhes são conferidas por lei,

Resolve: DEFERIR
Evento: LICENÇA PREMIO - GOZO

Processo N.: SINFRA-PRO-2023/00024

Nome: (82210/1) MARCOS GUIMARAES BANDEIRA
Cargo/Função: (6027) ANALISTA DESENV ECON SOCIAL L 10050
Quinquênio de Referência: 01/09/2003 Até 31/08/2008
A Partir de: 08/02/2023 Até17/02/2023

Processo N.: SINFRA-PRO-2023/00024

Nome: (82210/1) MARCOS GUIMARAES BANDEIRA
Cargo/Função: (6027) ANALISTA DESENV ECON SOCIAL L 10050
Quinquênio de Referência: 01/09/2003 Até 31/08/2008
A Partir de: 13/03/2023 Até22/03/2023

Processo N.: SINFRA-PRO-2023/00024

Nome: (82210/1) MARCOS GUIMARAES BANDEIRA
Cargo/Função: (6027) ANALISTA DESENV ECON SOCIAL L 10050
Quinquênio de Referência: 01/09/2003 Até 31/08/2008
A Partir de: 10/04/2023 Até19/04/2023

PUBLICADA, REGISTRADA, CUMpra-SE.
Cuiabá-MT, 12 de Janeiro de 2023.
Marcelo de Oliveira e Silva
Secretário de Estado de Infraestrutura e Logística

SESP

SECRETARIA DE ESTADO DE SEGURANÇA PÚBLICA

PORTARIA/SESP/00032/2023

DE: 13/01/2023

O(A) Secretário de Estado de Segurança Pública no uso de suas atribuições que lhes são conferidas por lei,

Resolve: DESIGNAR
Evento: Designação de Função/Função de Confiança

Processo N.:

Nome: (255454/1) JULIANE BERTILA DA SILVA
Cargo/Função: (11665) FUNCAO DGA 10 LC/266 - ASSIST DE DIREÇÃO
Un. Adm: (201715) SUPER DE GESTAO DE PESSOAS
A Partir de: 17/01/2023 Até

PUBLICADA, REGISTRADA, CUMpra-SE.
Cuiabá-MT, 12 de Janeiro de 2023.
CEL. PM César Augusto de Camargo Roveri
Secretário de Estado de Segurança Pública

PORTARIA/SESP/00033/2023

DE: 13/01/2023

O(A) Secretário de Estado de Segurança Pública no uso de suas atribuições que lhes são conferidas por lei,

Resolve: DESIGNAR
Evento: DESIGNAÇÃO EM SUBSTITUIÇÃO CARGO EM COMISSÃO/FUNÇÃO

Processo N.:

Nome: (251797/1) KATIA LARISSA HONOSTORIO PRICINOTE
A Partir de: 16/01/2023 Até14/02/2023
Cargo/Função: (11691) FUNCAO DGA 7 LC/266
Substituído: (144813/2) TATIANA ALVES MOURA SANTOS SOARES
Un. Adm: (222429) DIR DA CADEIA PUBLICA FEM DE NOVA XAVANTINA

PUBLICADA, REGISTRADA, CUMpra-SE.
Cuiabá-MT, 12 de Janeiro de 2023.
CEL. PM César Augusto de Camargo Roveri
Secretário de Estado de Segurança Pública

PORTARIA/SESP/00034/2023

DE: 13/01/2023

O(A) Secretário de Estado de Segurança Pública no uso de suas atribuições que lhes são conferidas por lei,

Resolve: DESIGNAR
Evento: DESIGNAÇÃO EM SUBSTITUIÇÃO CARGO EM COMISSÃO/FUNÇÃO

Processo N.:

Nome: (232185/1) DIOGO THAEDYS SILVA
A Partir de: 01/02/2023 Até10/02/2023
Cargo/Função: (11606) DGA-6 SERVIDOR
Substituído: (216007/2) LAURA BATISTA GONCALVES TEIXEIRA
Un. Adm: (201731) COORD DE FOLHA DE PAGAMENTO

PUBLICADA, REGISTRADA, CUMpra-SE.
Cuiabá-MT, 12 de Janeiro de 2023.
CEL. PM César Augusto de Camargo Roveri
Secretário de Estado de Segurança Pública

Processo N.:

Nome: (118430/1) LUCIANO DOS SANTOS UCHOA
A Partir de: 22/01/2023 Até17/02/2023
Cargo/Função: (11606) DGA-6 SERVIDOR
Substituído: (126466/2) FABIANE DE SOUSA MELO
Un. Adm: (209414) COORD DE ANALISE CRIMINAL PESQUISA E EXTENSAO

PUBLICADA, REGISTRADA, CUMpra-SE.
Cuiabá-MT, 12 de Janeiro de 2023.
CEL. PM César Augusto de Camargo Roveri
Secretário de Estado de Segurança Pública

PORTARIA/SESP/00035/2023

DE: 13/01/2023

O(A) Secretário de Estado de Segurança Pública no uso de suas atribuições que lhes são conferidas por lei,

Resolve: CONCEDER
Evento: LICENÇA PARA TRATAMENTO DE INTERESSE PARTICULAR

Processo N.: SESP-PRO-2022/38671

Nome: (290959/1) WAGNER CUNHA DE OLIVEIRA
Cargo/Função: (10300) POLICIAL PENAL
Un. Adm: (162655) DIR DE CADEIA PUBLICA DE BARRA DO BUGRES
A Partir de: 13/01/2023 Até11/01/2025

PUBLICADA, REGISTRADA, CUMpra-SE.
Cuiabá-MT, 12 de Janeiro de 2023.
CEL. PM César Augusto de Camargo Roveri
Secretário de Estado de Segurança Pública

BOLETIM DE PESSOAL/NOVA CHANCE/00004/2023

DE: 13/01/2023

O(A) Presidente da Fundação Nova Chance no uso de suas atribuições que lhes são conferidas por lei,

Resolve: CONCEDER
Evento: LICENÇA PREMIO - CONCESSÃO

Processo N.: SESP-PRO-2023/01934

Nome: (114571/1) CLAUDIO MARCIO CORREA CARVALHO
Quinquênio: 05/01/2017 Até 04/01/2022
Qtde Dias: 90

Processo N.: SESP-PRO-2023/01928

Nome: (61008/4) ELIEDA APARECIDA DE MELO
Quinquênio: 10/12/2017 Até 09/12/2022
Qtde Dias: 90

Processo N.: SESP-PRO-2022/48618

Nome: (127841/5) WALTER JORGE MUTRAN JUNIOR
Quinquênio: 19/07/2017 Até 18/07/2022
Qtde Dias: 90

PUBLICADA, REGISTRADA, CUMpra-SE.
Cuiabá-MT, 12 de Janeiro de 2023.
Winkler de Freitas Teles
Presidente da Fundação Nova Chance

BOLETIM DE PESSOAL/SESP/00076/2023

DE: 13/01/2023

O(A) Secretário de Estado de Segurança Pública no uso de suas atribuições que lhes são conferidas por lei,

Resolve: REMOVER
Evento: Remoção Interna a Pedido

Processo N.: SESP-PRO-2022/50093

Nome: (251870/1) MAYRA MORAES ROSA
Cargo/Função: (10282) ASSIST.SIST.PENITENCIARIO
Para Un. Adm: (193895) GER DE CUSTODIA E ESCOLTA METROPOLITANA
A Partir de: 25/01/2023

PUBLICADA, REGISTRADA, CUMpra-SE.
Cuiabá-MT, 12 de Janeiro de 2023.
CEL. PM César Augusto de Camargo Roveri
Secretário de Estado de Segurança Pública

BOLETIM DE PESSOAL/SESP/00077/2023

DE: 13/01/2023

O(A) Secretário de Estado de Segurança Pública no uso de suas atribuições que lhes são conferidas por lei,

Resolve: CONCEDER
Evento: ADICIONAL NOTURNO

Processo N.: DEZ

Nome: (233340/1) ADALINA GONCALVES DA SILVA
Cargo/Função: (9249) AGENTE DE SEGURANCA SOCIOEDUCATIVO
Un. Adm: (190640) GER REG DO CENTRO ATEND SOCIOEDUC FEM DE CUIABA
A Partir de: 01/12/2022 Até 01/12/2022

Processo N.: DEZ

Nome: (233324/1) ADEL LOPES DA SILVA
Cargo/Função: (10300) POLICIAL PENAL
Un. Adm: (204250) GER DE SERVICOS DE OPERACOES ESPECIALIZADAS
A Partir de: 23/12/2022 Até 23/12/2022

Processo N.: DEZ

Nome: (319750/1) ADRIANA DEUNER
Cargo/Função: (10300) POLICIAL PENAL
Un. Adm: (162710) DIR DE CADEIA PUBLICA FEMININA DE COLIDER
A Partir de: 01/12/2022 Até 01/12/2022

Processo N.: DEZ

Nome: (235622/1) ADRIANO FACINCANI DE OLIVEIRA
Cargo/Função: (10300) POLICIAL PENAL
Un. Adm: (204250) GER DE SERVICOS DE OPERACOES ESPECIALIZADAS
A Partir de: 01/12/2022 Até 01/12/2022

Processo N.: dez

Nome: (102850/4) ADRIANO FRANCA DE OLIVEIRA
Cargo/Função: (10300) POLICIAL PENAL
Un. Adm: (193895) GER DE CUSTODIA E ESCOLTA METROPOLITANA
A Partir de: 01/12/2022 Até 01/12/2022

Processo N.: DEZ
 Nome: (232171/1) ADRIANO TEIXEIRA RAMOS
 Cargo/Função: (10300) POLICIAL PENAL
 Un. Adm: (190330) DIR DO CENTRO DE DETEN PROVIS DE TANGARA DA
 SERRA
 A Partir de: 01/12/2022 Até 01/12/2022

Processo N.: DEZ
 Nome: (233184/1) AGNALDO VIANA DE PAULA
 Cargo/Função: (10300) POLICIAL PENAL
 Un. Adm: (190330) DIR DO CENTRO DE DETEN PROVIS DE TANGARA DA
 SERRA
 A Partir de: 01/12/2022 Até 01/12/2022

Processo N.: DEZ
 Nome: (115997/1) ALAN DOUGLAS CARVALHO
 Cargo/Função: (10300) POLICIAL PENAL
 Un. Adm: (190330) DIR DO CENTRO DE DETEN PROVIS DE TANGARA DA
 SERRA
 A Partir de: 01/12/2022 Até 01/12/2022

Processo N.: dez
 Nome: (127407/1) ALCELUZE CRISTIANE DA SILVA LUZ
 Cargo/Função: (10300) POLICIAL PENAL
 Un. Adm: (193895) GER DE CUSTODIA E ESCOLTA METROPOLITANA
 A Partir de: 01/12/2022 Até 01/12/2022

Processo N.: DEZ
 Nome: (319691/1) ALCIONE RODRIGUES DUTRA BARCELOS
 Cargo/Função: (10300) POLICIAL PENAL
 Un. Adm: (162710) DIR DE CADEIA PUBLICA FEMININA DE COLIDER
 A Partir de: 01/12/2022 Até 01/12/2022

Processo N.: DEZ
 Nome: (82608/4) ALDO GONCALVES DA SILVA
 Cargo/Função: (10300) POLICIAL PENAL
 Un. Adm: (193895) GER DE CUSTODIA E ESCOLTA METROPOLITANA
 A Partir de: 01/12/2022 Até 01/12/2022

Processo N.: DEZ
 Nome: (232430/1) ALEXANDRE DE OLIVEIRA MELO
 Cargo/Função: (10300) POLICIAL PENAL
 Un. Adm: (204250) GER DE SERVICOS DE OPERACOES ESPECIALIZADAS
 A Partir de: 01/12/2022 Até 01/12/2022

Processo N.: DEZ
 Nome: (114745/1) ALEXANDRE GONCALVES FERREIRA
 Cargo/Função: (10300) POLICIAL PENAL
 Un. Adm: (193895) GER DE CUSTODIA E ESCOLTA METROPOLITANA
 A Partir de: 01/12/2022 Até 01/12/2022

Processo N.: DEZ
 Nome: (251743/1) ALINE DOS SANTOS
 Cargo/Função: (10300) POLICIAL PENAL
 Un. Adm: (190330) DIR DO CENTRO DE DETEN PROVIS DE TANGARA DA
 SERRA
 A Partir de: 01/12/2022 Até 01/12/2022

Processo N.: DEZ
 Nome: (232249/1) ALRINO CRESPO CHAVES
 Cargo/Função: (10300) POLICIAL PENAL
 Un. Adm: (190330) DIR DO CENTRO DE DETEN PROVIS DE TANGARA DA
 SERRA
 A Partir de: 01/12/2022 Até 01/12/2022

Processo N.: DEZ
 Nome: (214886/3) ANA CAROLINA LEOTI
 Cargo/Função: (9202) ASSIST. DO SISTEMA SOCIOEDUCATIVO
 Un. Adm: (190640) GER REG DO CENTRO ATEND SOCIOEDUC FEM DE CUIABA
 A Partir de: 01/12/2022 Até 01/12/2022

Processo N.: DEZ
 Nome: (319716/1) ANA CAROLINA NUNES DE SA
 Cargo/Função: (10300) POLICIAL PENAL
 Un. Adm: (162710) DIR DE CADEIA PUBLICA FEMININA DE COLIDER
 A Partir de: 01/12/2022 Até 01/12/2022

Processo N.: DEZ
 Nome: (219830/2) ANA PAULA MONTES DE NOVAIS
 Cargo/Função: (11665) FUNCAO DGA 10 LC/266
 Un. Adm: (190640) GER REG DO CENTRO ATEND SOCIOEDUC FEM DE CUIABA
 A Partir de: 01/12/2022 Até 01/12/2022

Processo N.: DEZ
 Nome: (112158/2) ANTENOR SEBASTIAO DA SILVA
 Cargo/Função: (10300) POLICIAL PENAL
 Un. Adm: (193895) GER DE CUSTODIA E ESCOLTA METROPOLITANA
 A Partir de: 01/12/2022 Até 01/12/2022

Processo N.: DEZ
 Nome: (70545/2) ANTONIO GUSMAO DE QUEIROZ
 Cargo/Função: (10300) POLICIAL PENAL
 Un. Adm: (204250) GER DE SERVICOS DE OPERACOES ESPECIALIZADAS
 A Partir de: 01/12/2022 Até 01/12/2022

Processo N.: DEZ
 Nome: (232173/1) APARECIDO OSCAR DE SOUZA
 Cargo/Função: (10300) POLICIAL PENAL
 Un. Adm: (190330) DIR DO CENTRO DE DETEN PROVIS DE TANGARA DA
 SERRA
 A Partir de: 01/12/2022 Até 01/12/2022

Processo N.: DEZ
 Nome: (123420/1) ARILSON BENEDITO FORTES
 Cargo/Função: (10300) POLICIAL PENAL
 Un. Adm: (204250) GER DE SERVICOS DE OPERACOES ESPECIALIZADAS
 A Partir de: 01/12/2022 Até 01/12/2022

Processo N.: DEZ
 Nome: (248619/1) BENJAMIM SEVERINO PEDROSO DA CRUZ
 Cargo/Função: (10300) POLICIAL PENAL
 Un. Adm: (193895) GER DE CUSTODIA E ESCOLTA METROPOLITANA
 A Partir de: 01/12/2022 Até 01/12/2022

Processo N.: DEZ
 Nome: (109387/2) BERNARDO PINTO DE VASCONCELLOS DIAS
 Cargo/Função: (10300) POLICIAL PENAL
 Un. Adm: (193895) GER DE CUSTODIA E ESCOLTA METROPOLITANA
 A Partir de: 01/12/2022 Até 01/12/2022

Processo N.: DEZ
 Nome: (290939/1) BRUNO DAMACENO LOBO
 Cargo/Função: (10300) POLICIAL PENAL
 Un. Adm: (193895) GER DE CUSTODIA E ESCOLTA METROPOLITANA
 A Partir de: 01/12/2022 Até 01/12/2022

Processo N.: DEZ
 Nome: (319536/1) CAMILA CORREIA SILVA
 Cargo/Função: (10300) POLICIAL PENAL
 Un. Adm: (162710) DIR DE CADEIA PUBLICA FEMININA DE COLIDER
 A Partir de: 01/12/2022 Até 01/12/2022

Processo N.: DEZ
 Nome: (217589/2) CARINA APARECIDA BERTOLLO
 Cargo/Função: (9249) AGENTE DE SEGURANCA SOCIOEDUCATIVO
 Un. Adm: (190640) GER REG DO CENTRO ATEND SOCIOEDUC FEM DE CUIABA
 A Partir de: 01/12/2022 Até 01/12/2022

Processo N.: DEZ
 Nome: (232851/1) CARLA NATALIA HAAS
 Cargo/Função: (9249) AGENTE DE SEGURANCA SOCIOEDUCATIVO
 Un. Adm: (214574) DIR DOS CENTROS DE ATEND SOCIOED DE CBA
 A Partir de: 01/12/2022 Até 01/12/2022

Processo N.: DEZ
 Nome: (82010/1) CATARINA MARIA DE OLIVEIRA
 Cargo/Função: (9249) AGENTE DE SEGURANCA SOCIOEDUCATIVO
 Un. Adm: (190640) GER REG DO CENTRO ATEND SOCIOEDUC FEM DE CUIABA
 A Partir de: 01/12/2022 Até 01/12/2022

Processo N.: DEZ
 Nome: (250848/1) CELIA ALVES PEREIRA
 Cargo/Função: (9202) ASSIST. DO SISTEMA SOCIOEDUCATIVO
 Un. Adm: (190640) GER REG DO CENTRO ATEND SOCIOEDUC FEM DE CUIABA
 A Partir de: 01/12/2022 Até 01/12/2022

Processo N.: DEZ
 Nome: (233529/1) CICERO WED BEZERRA
 Cargo/Função: (10300) POLICIAL PENAL
 Un. Adm: (190330) DIR DO CENTRO DE DETEN PROVIS DE TANGARA DA
 SERRA
 A Partir de: 01/12/2022 Até 01/12/2022

Processo N.: DEZ
 Nome: (233079/1) CLAUDIANA FRANCELINO GONCALVES
 Cargo/Função: (9249) AGENTE DE SEGURANCA SOCIOEDUCATIVO
 Un. Adm: (190640) GER REG DO CENTRO ATEND SOCIOEDUC FEM DE CUIABA
 A Partir de: 01/12/2022 Até 01/12/2022

Processo N.: DEZ
 Nome: (240353/1) CLAUDIRENE GONCALVES DA SILVA SABINO
 Cargo/Função: (9249) AGENTE DE SEGURANCA SOCIOEDUCATIVO
 Un. Adm: (190640) GER REG DO CENTRO ATEND SOCIOEDUC FEM DE CUIABA
 A Partir de: 01/12/2022 Até 01/12/2022

Processo N.: DEZ
 Nome: (251983/1) CLEIDE ARAUJO ESTEVES
 Cargo/Função: (10300) POLICIAL PENAL
 Un. Adm: (190330) DIR DO CENTRO DE DETEN PROVIS DE TANGARA DA
 SERRA
 A Partir de: 01/12/2022 Até 01/12/2022

Processo N.: DEZ
 Nome: (86084/5) CLEITON JOSE RODRIGUES SABARA
 Cargo/Função: (10300) POLICIAL PENAL
 Un. Adm: (190330) DIR DO CENTRO DE DETEN PROVIS DE TANGARA DA
 SERRA
 A Partir de: 01/12/2022 Até 01/12/2022

Processo N.: DEZ
 Nome: (122633/1) DEUMAR VIEIRA
 Cargo/Função: (10300) POLICIAL PENAL
 Un. Adm: (190330) DIR DO CENTRO DE DETEN PROVIS DE TANGARA DA
 SERRA
 A Partir de: 01/12/2022 Até 01/12/2022

Processo N.: DEZ
 Nome: (114887/1) DIEGO FERNANDO GOMES DE CARVALHO
 Cargo/Função: (10300) POLICIAL PENAL
 Un. Adm: (190330) DIR DO CENTRO DE DETEN PROVIS DE TANGARA DA
 SERRA
 A Partir de: 01/12/2022 Até 01/12/2022

Processo N.: DEZ
 Nome: (201985/1) EDES APARECIDO GONCALVES SILVA
 Cargo/Função: (10300) POLICIAL PENAL
 Un. Adm: (204250) GER DE SERVICOS DE OPERACOES ESPECIALIZADAS
 A Partir de: 01/12/2022 Até 01/12/2022

Processo N.: DEZ
 Nome: (232420/1) EDINALVA ARRUDA DE OLIVEIRA JUVENAL
 Cargo/Função: (9249) AGENTE DE SEGURANCA SOCIOEDUCATIVO
 Un. Adm: (190640) GER REG DO CENTRO ATEND SOCIOEDUC FEM DE CUIABA
 A Partir de: 01/12/2022 Até 01/12/2022

Processo N.: DEZ
 Nome: (251800/1) EDNA LUCIA DOS SANTOS
 Cargo/Função: (10300) POLICIAL PENAL
 Un. Adm: (190330) DIR DO CENTRO DE DETEN PROVIS DE TANGARA DA
 SERRA
 A Partir de: 01/12/2022 Até 01/12/2022

Processo N.: DEZ
 Nome: (117424/1) EDNEIA CARLOS DA COSTA
 Cargo/Função: (10300) POLICIAL PENAL
 Un. Adm: (204250) GER DE SERVICOS DE OPERACOES ESPECIALIZADAS
 A Partir de: 01/12/2022 Até 01/12/2022

Processo N.: DEZ
 Nome: (290996/1) EDUARDO DIAS DA CONCEICAO SCHREIBER
 Cargo/Função: (10300) POLICIAL PENAL
 Un. Adm: (193895) GER DE CUSTODIA E ESCOLTA METROPOLITANA
 A Partir de: 01/12/2022 Até 01/12/2022

Processo N.: DEZ
 Nome: (86264/1) ELIANE LEITE
 Cargo/Função: (10300) POLICIAL PENAL
 Un. Adm: (193895) GER DE CUSTODIA E ESCOLTA METROPOLITANA
 A Partir de: 01/12/2022 Até 01/12/2022

Processo N.: DEZ
 Nome: (232122/1) ELIANE SEVERINO DO NASCIMENTO
 Cargo/Função: (10300) POLICIAL PENAL
 Un. Adm: (190330) DIR DO CENTRO DE DETEN PROVIS DE TANGARA DA
 SERRA
 A Partir de: 01/12/2022 Até 01/12/2022

Processo N.: DEZ
 Nome: (233557/1) ELIAS SILVA DE ASSIS
 Cargo/Função: (10300) POLICIAL PENAL
 Un. Adm: (204250) GER DE SERVICOS DE OPERACOES ESPECIALIZADAS
 A Partir de: 01/12/2022 Até 01/12/2022

Processo N.: DEZ
 Nome: (233156/1) ELIETE NEIDE DE SENE
 Cargo/Função: (11665) FUNCAO DGA 10 LC/266
 Un. Adm: (190640) GER REG DO CENTRO ATEND SOCIOEDUC FEM DE CUIABA
 A Partir de: 02/12/2022 Até 02/12/2022

Processo N.: DEZ
 Nome: (232183/1) ELIOZANO BATISTA DA SILVA
 Cargo/Função: (10300) POLICIAL PENAL
 Un. Adm: (190330) DIR DO CENTRO DE DETEN PROVIS DE TANGARA DA
 SERRA
 A Partir de: 01/12/2022 Até 01/12/2022

Processo N.: DEZ
 Nome: (233579/1) ELIZANEA APARECIDA DE NOVAES
 Cargo/Função: (10300) POLICIAL PENAL
 Un. Adm: (190330) DIR DO CENTRO DE DETEN PROVIS DE TANGARA DA
 SERRA
 A Partir de: 01/12/2022 Até 01/12/2022

Processo N.: DEZ
 Nome: (233323/1) ELIZEU BURGOS DA SILVA
 Cargo/Função: (10300) POLICIAL PENAL
 Un. Adm: (190330) DIR DO CENTRO DE DETEN PROVIS DE TANGARA DA
 SERRA
 A Partir de: 01/12/2022 Até 01/12/2022

Processo N.: DEZ
 Nome: (233289/1) ELIZIENE DA SILVA TOLEDO
 Cargo/Função: (9249) AGENTE DE SEGURANCA SOCIOEDUCATIVO
 Un. Adm: (214574) DIR DOS CENTROS DE ATEND SOCIOED DE CBA
 A Partir de: 01/12/2022 Até 01/12/2022

Processo N.: DEZ
 Nome: (130702/1) EUNICE FRANCISCA DE SOUZA
 Cargo/Função: (10300) POLICIAL PENAL
 Un. Adm: (193895) GER DE CUSTODIA E ESCOLTA METROPOLITANA
 A Partir de: 01/12/2022 Até 01/12/2022

Processo N.: DEZ
 Nome: (251755/1) EVA WILMA HERCULANO DA SILVA
 Cargo/Função: (10300) POLICIAL PENAL
 Un. Adm: (190330) DIR DO CENTRO DE DETEN PROVIS DE TANGARA DA
 SERRA
 A Partir de: 01/12/2022 Até 01/12/2022

Processo N.: DEZ
 Nome: (233856/1) EVERTON DA SILVA
 Cargo/Função: (10300) POLICIAL PENAL
 Un. Adm: (193895) GER DE CUSTODIA E ESCOLTA METROPOLITANA
 A Partir de: 07/12/2022 Até 07/12/2022

Processo N.: DEZ
 Nome: (233680/1) EVERTON LUIZ MEZOMO MAURER
 Cargo/Função: (10300) POLICIAL PENAL
 Un. Adm: (190330) DIR DO CENTRO DE DETEN PROVIS DE TANGARA DA
 SERRA
 A Partir de: 01/12/2022 Até 01/12/2022

Processo N.: DEZ
 Nome: (233319/1) FABIO ANTONIO GIMENEZ MONGELO
 Cargo/Função: (10300) POLICIAL PENAL
 Un. Adm: (162710) DIR DE CADEIA PUBLICA FEMININA DE COLIDER
 A Partir de: 01/12/2022 Até 01/12/2022

Processo N.: DEZ
 Nome: (232271/1) FABIO JUNIOR KUBLIK
 Cargo/Função: (10300) POLICIAL PENAL
 Un. Adm: (193895) GER DE CUSTODIA E ESCOLTA METROPOLITANA
 A Partir de: 01/12/2022 Até 01/12/2022

Processo N.: DEZ
 Nome: (130478/1) FRANCISCO JOIR DA SILVA
 Cargo/Função: (10300) POLICIAL PENAL
 Un. Adm: (204250) GER DE SERVICOS DE OPERACOES ESPECIALIZADAS
 A Partir de: 01/12/2022 Até 01/12/2022

Processo N.: DEZ
 Nome: (234004/1) FRANCISCO RUBENS PIMENTA DE SOUSA
 Cargo/Função: (10300) POLICIAL PENAL
 Un. Adm: (190330) DIR DO CENTRO DE DETEN PROVIS DE TANGARA DA
 SERRA
 A Partir de: 01/12/2022 Até 01/12/2022

Processo N.: DEZ
 Nome: (58085/7) GILBERTO GUIA DA SILVA
 Cargo/Função: (10300) POLICIAL PENAL
 Un. Adm: (193895) GER DE CUSTODIA E ESCOLTA METROPOLITANA
 A Partir de: 01/12/2022 Até 01/12/2022

Processo N.: DEZ
 Nome: (249157/1) GISELI NEGRETTI
 Cargo/Função: (9249) AGENTE DE SEGURANCA SOCIOEDUCATIVO
 Un. Adm: (190640) GER REG DO CENTRO ATEND SOCIOEDUC FEM DE CUIABA
 A Partir de: 01/12/2022 Até 01/12/2022

Processo N.: DEZ
 Nome: (117554/1) GLAUDEY BENEDITO FIGUEIREDO DE PINHO
 Cargo/Função: (10300) POLICIAL PENAL
 Un. Adm: (204250) GER DE SERVICOS DE OPERACOES ESPECIALIZADAS
 A Partir de: 01/12/2022 Até 01/12/2022

Processo N.: DEZ
 Nome: (233331/1) GRACIELLA OLIVEIRA DE SOUZA
 Cargo/Função: (9249) AGENTE DE SEGURANCA SOCIOEDUCATIVO
 Un. Adm: (190640) GER REG DO CENTRO ATEND SOCIOEDUC FEM DE CUIABA
 A Partir de: 01/12/2022 Até 01/12/2022

Processo N.: DEZ
 Nome: (233327/1) HELEN CRISTINA DE MAGALHAES
 Cargo/Função: (9249) AGENTE DE SEGURANCA SOCIOEDUCATIVO
 Un. Adm: (190640) GER REG DO CENTRO ATEND SOCIOEDUC FEM DE CUIABA
 A Partir de: 01/12/2022 Até 01/12/2022

Processo N.: DEZ
 Nome: (85418/1) IEDA BENEDITA DA SILVA DEMETRIO
 Cargo/Função: (10300) POLICIAL PENAL
 Un. Adm: (204250) GER DE SERVICOS DE OPERACOES ESPECIALIZADAS
 A Partir de: 22/12/2022 Até 22/12/2022

Processo N.: DEZ
 Nome: (99262/2) IOLANDA TOMAZ DE PAULA
 Cargo/Função: (9202) ASSIST. DO SISTEMA SOCIOEDUCATIVO
 Un. Adm: (190640) GER REG DO CENTRO ATEND SOCIOEDUC FEM DE CUIABA
 A Partir de: 01/12/2022 Até 01/12/2022

Processo N.: DEZ
 Nome: (233092/1) ISABEL CRISTINA SOARES DA CRUZ
 Cargo/Função: (9249) AGENTE DE SEGURANCA SOCIOEDUCATIVO
 Un. Adm: (190640) GER REG DO CENTRO ATEND SOCIOEDUC FEM DE CUIABA
 A Partir de: 01/12/2022 Até 01/12/2022

Processo N.: DEZ
 Nome: (232187/1) JEHOVA JESUS DE SENA
 Cargo/Função: (10300) POLICIAL PENAL
 Un. Adm: (204250) GER DE SERVICOS DE OPERACOES ESPECIALIZADAS
 A Partir de: 01/12/2022 Até 01/12/2022

Processo N.: DEZ
 Nome: (125069/1) JEZIEL XAVIER MARQUES
 Cargo/Função: (10300) POLICIAL PENAL
 Un. Adm: (204250) GER DE SERVICOS DE OPERACOES ESPECIALIZADAS
 A Partir de: 01/12/2022 Até 01/12/2022

Processo N.: DEZ
 Nome: (248569/1) JOAO BOSCO ALVES LIMA JUNIOR
 Cargo/Função: (10300) POLICIAL PENAL
 Un. Adm: (204250) GER DE SERVICOS DE OPERACOES ESPECIALIZADAS
 A Partir de: 01/12/2022 Até 01/12/2022

Processo N.: DEZ
 Nome: (200134/37) JOELISANE DA SILVA RIBEIRO
 Cargo/Função: (10300) POLICIAL PENAL
 Un. Adm: (162710) DIR DE CADEIA PUBLICA FEMININA DE COLIDER
 A Partir de: 01/12/2022 Até 01/12/2022

Processo N.: DEZ
 Nome: (248538/1) JOILSON DE ALMEIDA PIRES
 Cargo/Função: (10300) POLICIAL PENAL
 Un. Adm: (193895) GER DE CUSTODIA E ESCOLTA METROPOLITANA
 A Partir de: 01/12/2022 Até 01/12/2022

Processo N.: DEZ
 Nome: (248855/1) JOSE ROBERTO BUSCARIOL
 Cargo/Função: (10300) POLICIAL PENAL
 Un. Adm: (204250) GER DE SERVICOS DE OPERACOES ESPECIALIZADAS
 A Partir de: 01/12/2022 Até 01/12/2022

Processo N.: DEZ
 Nome: (233314/1) JOSIANE DE SOUSA SILVA COSTA
 Cargo/Função: (9249) AGENTE DE SEGURANCA SOCIOEDUCATIVO
 Un. Adm: (190640) GER REG DO CENTRO ATEND SOCIOEDUC FEM DE CUIABA
 A Partir de: 01/12/2022 Até 01/12/2022

Processo N.: DEZ
 Nome: (201583/7) JOSIELE BATISTA PINHEIRO PARDIM PADILHA
 Cargo/Função: (9249) AGENTE DE SEGURANCA SOCIOEDUCATIVO
 Un. Adm: (190640) GER REG DO CENTRO ATEND SOCIOEDUC FEM DE CUIABA
 A Partir de: 01/12/2022 Até 01/12/2022

Processo N.: DEZ
 Nome: (112463/5) JULIO CESAR DELUQUE
 Cargo/Função: (10300) POLICIAL PENAL
 Un. Adm: (204250) GER DE SERVICOS DE OPERACOES ESPECIALIZADAS
 A Partir de: 01/12/2022 Até 01/12/2022

Processo N.: DEZ
 Nome: (232620/1) JUNIA JESSICA BENICIO DE PAIVA
 Cargo/Função: (9249) AGENTE DE SEGURANCA SOCIOEDUCATIVO
 Un. Adm: (190640) GER REG DO CENTRO ATEND SOCIOEDUC FEM DE CUIABA
 A Partir de: 01/12/2022 Até 01/12/2022

Processo N.: DEZ
 Nome: (320093/1) KELVIN EVELIN FERREIRA DA SILVA
 Cargo/Função: (10300) POLICIAL PENAL
 Un. Adm: (162710) DIR DE CADEIA PUBLICA FEMININA DE COLIDER
 A Partir de: 01/12/2022 Até 01/12/2022

Processo N.: DEZ
 Nome: (233339/1) LAURA CRISTINA DE SOUZA ORMOND
 Cargo/Função: (9249) AGENTE DE SEGURANCA SOCIOEDUCATIVO
 Un. Adm: (190640) GER REG DO CENTRO ATEND SOCIOEDUC FEM DE CUIABA
 A Partir de: 01/12/2022 Até 01/12/2022

Processo N.: DEZ
 Nome: (233285/1) LAURYANEE ALETSE DE OLIVEIRA ARRUDA
 Cargo/Função: (9249) AGENTE DE SEGURANCA SOCIOEDUCATIVO
 Un. Adm: (190640) GER REG DO CENTRO ATEND SOCIOEDUC FEM DE CUIABA
 A Partir de: 01/12/2022 Até 01/12/2022

Processo N.: DEZ
 Nome: (229564/2) LEUDYSON DA SILVA ARRUDA
 Cargo/Função: (10300) POLICIAL PENAL
 Un. Adm: (204250) GER DE SERVICOS DE OPERACOES ESPECIALIZADAS
 A Partir de: 01/12/2022 Até 01/12/2022

Processo N.: DEZ
 Nome: (233509/1) LIDIANE NUNES SOARES DE ANDRADE
 Cargo/Função: (9249) AGENTE DE SEGURANCA SOCIOEDUCATIVO
 Un. Adm: (190640) GER REG DO CENTRO ATEND SOCIOEDUC FEM DE CUIABA
 A Partir de: 01/12/2022 Até 01/12/2022

Processo N.: DEZ
 Nome: (223695/4) LOZINETE DA SILVA GALDINO MIRANDA
 Cargo/Função: (9249) AGENTE DE SEGURANCA SOCIOEDUCATIVO
 Un. Adm: (190640) GER REG DO CENTRO ATEND SOCIOEDUC FEM DE CUIABA
 A Partir de: 01/12/2022 Até 01/12/2022

Processo N.: DEZ
 Nome: (277610/2) LUCAS APARECIDO RODRIGUES MENEZES
 Cargo/Função: (10300) POLICIAL PENAL
 Un. Adm: (162566) DIR DA PENITENCIARIA DE AGUA BOA
 A Partir de: 01/12/2022 Até 01/12/2022

Processo N.: DEZ
 Nome: (248778/1) LUCIANA MARQUES SILVA DO NASCIMENTO
 Cargo/Função: (9249) AGENTE DE SEGURANCA SOCIOEDUCATIVO
 Un. Adm: (190640) GER REG DO CENTRO ATEND SOCIOEDUC FEM DE CUIABA
 A Partir de: 01/12/2022 Até 01/12/2022

Processo N.: DEZ
 Nome: (123459/1) LUCIANO SANTANA TENUTES
 Cargo/Função: (10300) POLICIAL PENAL
 Un. Adm: (193895) GER DE CUSTODIA E ESCOLTA METROPOLITANA
 A Partir de: 01/12/2022 Até 01/12/2022

Processo N.: DEZ
 Nome: (90013/1) LUCIO CONSTANTINO DE ARRUDA
 Cargo/Função: (10300) POLICIAL PENAL
 Un. Adm: (193895) GER DE CUSTODIA E ESCOLTA METROPOLITANA
 A Partir de: 01/12/2022 Até 01/12/2022

Processo N.: DEZ
 Nome: (208482/3) LUIS ANTONIO D AGOSTO
 Cargo/Função: (10300) POLICIAL PENAL
 Un. Adm: (193895) GER DE CUSTODIA E ESCOLTA METROPOLITANA
 A Partir de: 01/12/2022 Até 01/12/2022

Processo N.: DEZ
 Nome: (127480/1) LUIZ MARCIO DE ALMEIDA
 Cargo/Função: (10300) POLICIAL PENAL
 Un. Adm: (204250) GER DE SERVICOS DE OPERACOES ESPECIALIZADAS
 A Partir de: 01/12/2022 Até 01/12/2022

Processo N.: DEZ
 Nome: (235215/1) LUIZ OTAVIO NATALINO
 Cargo/Função: (10300) POLICIAL PENAL
 Un. Adm: (193895) GER DE CUSTODIA E ESCOLTA METROPOLITANA
 A Partir de: 01/12/2022 Até 01/12/2022

Processo N.: DEZ
 Nome: (85408/1) MANOEL RODRIGUES DE MIRANDA FILHO
 Cargo/Função: (10300) POLICIAL PENAL
 Un. Adm: (193895) GER DE CUSTODIA E ESCOLTA METROPOLITANA
 A Partir de: 01/12/2022 Até 01/12/2022

Processo N.: DEZ
 Nome: (204147/2) MARCELA COELHO DA SILVA
 Cargo/Função: (10300) POLICIAL PENAL
 Un. Adm: (162574) SUBDIR DA PENITENCIARIA DE AGUA BOA
 A Partir de: 01/12/2022 Até 01/12/2022

Processo N.: DEZ
 Nome: (201570/1) MARCELO CASTRO DE JESUS
 Cargo/Função: (10300) POLICIAL PENAL
 Un. Adm: (204250) GER DE SERVICOS DE OPERACOES ESPECIALIZADAS
 A Partir de: 01/12/2022 Até 01/12/2022

Processo N.: DEZ
 Nome: (233210/1) MARCELO HENRIQUE BARBOSA FIORI
 Cargo/Função: (10300) POLICIAL PENAL
 Un. Adm: (204250) GER DE SERVICOS DE OPERACOES ESPECIALIZADAS
 A Partir de: 01/12/2022 Até 01/12/2022

Processo N.: DEZ
 Nome: (251848/1) MARCIA ANDREIA RIBEIRO MARTINS FERNANDES
 Cargo/Função: (10300) POLICIAL PENAL
 Un. Adm: (162574) SUBDIR DA PENITENCIARIA DE AGUA BOA
 A Partir de: 01/12/2022 Até 01/12/2022

Processo N.: DEZ
 Nome: (55510/2) MARCIA RIBEIRO LEITE
 Cargo/Função: (9249) AGENTE DE SEGURANCA SOCIOEDUCATIVO
 Un. Adm: (190640) GER REG DO CENTRO ATEND SOCIOEDUC FEM DE CUIABA
 A Partir de: 01/12/2022 Até 01/12/2022

Processo N.: DEZ
 Nome: (248872/1) MARCIO ALEXANDRE MORAES DE OLIVEIRA
 Cargo/Função: (10300) POLICIAL PENAL
 Un. Adm: (162574) SUBDIR DA PENITENCIARIA DE AGUA BOA
 A Partir de: 01/12/2022 Até 01/12/2022

Processo N.: DEZ
 Nome: (309250/1) MARCIO GOMES FERREIRA
 Cargo/Função: (10300) POLICIAL PENAL
 Un. Adm: (162574) SUBDIR DA PENITENCIARIA DE AGUA BOA
 A Partir de: 01/12/2022 Até 01/12/2022

Processo N.: DEZ
 Nome: (232035/1) MARCIO MALAN SOARES FERREIRA
 Cargo/Função: (10300) POLICIAL PENAL
 Un. Adm: (193895) GER DE CUSTODIA E ESCOLTA METROPOLITANA
 A Partir de: 01/12/2022 Até 01/12/2022

Processo N.: DEZ
 Nome: (86327/1) MARCO AURELIO VIEIRA DE MORAES
 Cargo/Função: (10300) POLICIAL PENAL
 Un. Adm: (204250) GER DE SERVICOS DE OPERACOES ESPECIALIZADAS
 A Partir de: 01/12/2022 Até 01/12/2022

Processo N.: DEZ
 Nome: (239229/23) MARCOS KREUTZ
 Cargo/Função: (10300) POLICIAL PENAL
 Un. Adm: (162566) DIR DA PENITENCIARIA DE AGUA BOA
 A Partir de: 01/12/2022 Até 01/12/2022

Processo N.: DEZ
 Nome: (260870/10) MARCOS WENTZ MANHAES
 Cargo/Função: (10300) POLICIAL PENAL
 Un. Adm: (162566) DIR DA PENITENCIARIA DE AGUA BOA
 A Partir de: 01/12/2022 Até 01/12/2022

Processo N.: DEZ
 Nome: (319943/1) MARIA GREICE DA CONCEICAO
 Cargo/Função: (10300) POLICIAL PENAL
 Un. Adm: (162710) DIR DE CADEIA PUBLICA FEMININA DE COLIDER
 A Partir de: 01/12/2022 Até 01/12/2022

Processo N.: DEZ
 Nome: (248556/1) MARIA ROSILENE LUIZ BRANDAO
 Cargo/Função: (10300) POLICIAL PENAL
 Un. Adm: (162574) SUBDIR DA PENITENCIARIA DE AGUA BOA
 A Partir de: 01/12/2022 Até 01/12/2022

Processo N.: DEZ
 Nome: (248612/1) MARIANNA PERNE TIBALDI E SILVA BOLDRIM
 Cargo/Função: (10300) POLICIAL PENAL
 Un. Adm: (193895) GER DE CUSTODIA E ESCOLTA METROPOLITANA
 A Partir de: 01/12/2022 Até 01/12/2022

Processo N.: DEZ
 Nome: (320182/1) MARINETH MACIEL RAMOS
 Cargo/Função: (10300) POLICIAL PENAL
 Un. Adm: (162710) DIR DE CADEIA PUBLICA FEMININA DE COLIDER
 A Partir de: 01/12/2022 Até 01/12/2022

Processo N.: DEZ
 Nome: (92294/2) MARISETE ARISTIDES FERREIRA UBRAUS
 Cargo/Função: (10300) POLICIAL PENAL
 Un. Adm: (162710) DIR DE CADEIA PUBLICA FEMININA DE COLIDER
 A Partir de: 01/12/2022 Até 01/12/2022

Processo N.: DEZ
 Nome: (127720/4) MARISVALDO CAMPOS DE JESUS
 Cargo/Função: (10300) POLICIAL PENAL
 Un. Adm: (204250) GER DE SERVICOS DE OPERACOES ESPECIALIZADAS
 A Partir de: 01/12/2022 Até 01/12/2022

Processo N.: DEZ
 Nome: (232276/1) MARLEIDE SILVA PAIVA
 Cargo/Função: (9249) AGENTE DE SEGURANCA SOCIOEDUCATIVO
 Un. Adm: (190640) GER REG DO CENTRO ATEND SOCIOEDUC FEM DE CUIABA
 A Partir de: 01/12/2022 Até 01/12/2022

Processo N.: DEZ
 Nome: (233188/1) MARTINHA AUXILIADORA DE AMORIM SILVA
 Cargo/Função: (9249) AGENTE DE SEGURANCA SOCIOEDUCATIVO
 Un. Adm: (190640) GER REG DO CENTRO ATEND SOCIOEDUC FEM DE CUIABA
 A Partir de: 01/12/2022 Até 01/12/2022

Processo N.: DEZ
 Nome: (309313/1) MATEUS JACOB DA SILVA FERREIRA
 Cargo/Função: (10300) POLICIAL PENAL
 Un. Adm: (162574) SUBDIR DA PENITENCIARIA DE AGUA BOA
 A Partir de: 01/12/2022 Até 01/12/2022

Processo N.: DEZ
 Nome: (115343/1) MAYALU NEPONUCENO DE OLIVEIRA GALLIO
 Cargo/Função: (10300) POLICIAL PENAL
 Un. Adm: (193895) GER DE CUSTODIA E ESCOLTA METROPOLITANA
 A Partir de: 01/12/2022 Até 01/12/2022

Processo N.: DEZ
 Nome: (233103/1) MAYCON CARVALHO TINAN
 Cargo/Função: (10300) POLICIAL PENAL
 Un. Adm: (204250) GER DE SERVICOS DE OPERACOES ESPECIALIZADAS
 A Partir de: 01/12/2022 Até 01/12/2022

Processo N.: DEZ
 Nome: (309293/1) MEURILENE MAGALHAES SOUSA ENGLEITNER
 Cargo/Função: (10300) POLICIAL PENAL
 Un. Adm: (162574) SUBDIR DA PENITENCIARIA DE AGUA BOA
 A Partir de: 01/12/2022 Até 01/12/2022

Processo N.: DEZ
 Nome: (233818/1) MICHELLE BENEDITA CORREA DE OLIVEIRA
 Cargo/Função: (10300) POLICIAL PENAL
 Un. Adm: (193895) GER DE CUSTODIA E ESCOLTA METROPOLITANA
 A Partir de: 08/12/2022 Até 08/12/2022

Processo N.: DEZ
 Nome: (117511/1) MICHELLY GONCALVES DE MATOS ALVES
 Cargo/Função: (10300) POLICIAL PENAL
 Un. Adm: (193895) GER DE CUSTODIA E ESCOLTA METROPOLITANA
 A Partir de: 01/12/2022 Até 01/12/2022

Processo N.: DEZ
 Nome: (313015/1) MICKAEL NATAN VARGAS DA SILVA
 Cargo/Função: (10300) POLICIAL PENAL
 Un. Adm: (162566) DIR DA PENITENCIARIA DE AGUA BOA
 A Partir de: 01/12/2022 Até 01/12/2022

Processo N.: DEZ
 Nome: (319785/1) MIRIAM JAKELLINE PEREIRA MANTOVANI
 Cargo/Função: (10300) POLICIAL PENAL
 Un. Adm: (162710) DIR DE CADEIA PUBLICA FEMININA DE COLIDER
 A Partir de: 01/12/2022 Até 01/12/2022

Processo N.: DEZ
 Nome: (251902/1) MONICA DE SOUZA SALES PEREIRA
 Cargo/Função: (10300) POLICIAL PENAL
 Un. Adm: (162574) SUBDIR DA PENITENCIARIA DE AGUA BOA
 A Partir de: 01/12/2022 Até 01/12/2022

Processo N.: DEZ
 Nome: (315192/1) NATANIEL DAMASCENO SILVA
 Cargo/Função: (10300) POLICIAL PENAL
 Un. Adm: (162574) SUBDIR DA PENITENCIARIA DE AGUA BOA
 A Partir de: 01/12/2022 Até 01/12/2022

Processo N.: DEZ
 Nome: (249659/1) NELSON FERREIRA DE SOUZA
 Cargo/Função: (10300) POLICIAL PENAL
 Un. Adm: (193895) GER DE CUSTODIA E ESCOLTA METROPOLITANA
 A Partir de: 01/12/2022 Até 01/12/2022

Processo N.: DEZ
 Nome: (133260/15) NEY BARBOZA DA SILVA
 Cargo/Função: (10300) POLICIAL PENAL
 Un. Adm: (162710) DIR DE CADEIA PUBLICA FEMININA DE COLIDER
 A Partir de: 01/12/2022 Até 01/12/2022

Processo N.: DEZ
 Nome: (217217/2) NILDES MARIA DA SILVA TEIXEIRA
 Cargo/Função: (9249) AGENTE DE SEGURANCA SOCIOEDUCATIVO
 Un. Adm: (190640) GER REG DO CENTRO ATEND SOCIOEDUC FEM DE CUIABA
 A Partir de: 01/12/2022 Até 01/12/2022

Processo N.: DEZ
 Nome: (201566/1) NILO PEDROSO DE MELO
 Cargo/Função: (10300) POLICIAL PENAL
 Un. Adm: (204250) GER DE SERVICOS DE OPERACOES ESPECIALIZADAS
 A Partir de: 01/12/2022 Até 01/12/2022

Processo N.: DEZ
 Nome: (128625/4) NILSON DOS SANTOS PENTEADO
 Cargo/Função: (10300) POLICIAL PENAL
 Un. Adm: (162566) DIR DA PENITENCIARIA DE AGUA BOA
 A Partir de: 01/12/2022 Até 01/12/2022

Processo N.: DEZ
 Nome: (233205/1) NOE ALVES DE OLIVEIRA
 Cargo/Função: (10300) POLICIAL PENAL
 Un. Adm: (162574) SUBDIR DA PENITENCIARIA DE AGUA BOA
 A Partir de: 01/12/2022 Até 01/12/2022

Processo N.: DEZ
 Nome: (232310/1) NOELMA DA SILVA PEREIRA MELO
 Cargo/Função: (9249) AGENTE DE SEGURANCA SOCIOEDUCATIVO
 Un. Adm: (190640) GER REG DO CENTRO ATEND SOCIOEDUC FEM DE CUIABA
 A Partir de: 01/12/2022 Até 01/12/2022

Processo N.: DEZ
 Nome: (240450/1) OBADIAS SOUSA SANTOS
 Cargo/Função: (10300) POLICIAL PENAL
 Un. Adm: (162574) SUBDIR DA PENITENCIARIA DE AGUA BOA
 A Partir de: 01/12/2022 Até 01/12/2022

Processo N.: DEZ
 Nome: (130507/1) ODIVAL MONTEZUMA DE CARVALHO
 Cargo/Função: (10300) POLICIAL PENAL
 Un. Adm: (204250) GER DE SERVICOS DE OPERACOES ESPECIALIZADAS
 A Partir de: 01/12/2022 Até 01/12/2022

Processo N.: DEZ
 Nome: (103852/2) OLIVALDO GONCALVES DA SILVA
 Cargo/Função: (10300) POLICIAL PENAL
 Un. Adm: (162574) SUBDIR DA PENITENCIARIA DE AGUA BOA
 A Partir de: 01/12/2022 Até 01/12/2022

Processo N.: DEZ
 Nome: (319735/1) PATRICIA PIO MATOS
 Cargo/Função: (10300) POLICIAL PENAL
 Un. Adm: (162710) DIR DE CADEIA PUBLICA FEMININA DE COLIDER
 A Partir de: 01/12/2022 Até 01/12/2022

Processo N.: DEZ
 Nome: (251892/1) PAULO JOSE SILVA ALVES
 Cargo/Função: (10300) POLICIAL PENAL
 Un. Adm: (162574) SUBDIR DA PENITENCIARIA DE AGUA BOA
 A Partir de: 01/12/2022 Até 01/12/2022

Processo N.: DEZ
 Nome: (251846/1) PAULO ROGERIO DA SILVA VIEIRA
 Cargo/Função: (10300) POLICIAL PENAL
 Un. Adm: (162574) SUBDIR DA PENITENCIARIA DE AGUA BOA
 A Partir de: 02/12/2022 Até 02/12/2022

Processo N.: DEZ
 Nome: (309306/1) PEDRO HENRIQUE SILVA ALVES
 Cargo/Função: (10300) POLICIAL PENAL
 Un. Adm: (162574) SUBDIR DA PENITENCIARIA DE AGUA BOA
 A Partir de: 01/12/2022 Até 01/12/2022

Processo N.: DEZ
 Nome: (114936/1) PEDRO PIO DE SOUZA
 Cargo/Função: (10300) POLICIAL PENAL
 Un. Adm: (193895) GER DE CUSTODIA E ESCOLTA METROPOLITANA
 A Partir de: 01/12/2022 Até 01/12/2022

Processo N.: DEZ
 Nome: (130710/1) PEGIO LOPES DA CONCEICAO GALDINO
 Cargo/Função: (10300) POLICIAL PENAL
 Un. Adm: (204250) GER DE SERVICOS DE OPERACOES ESPECIALIZADAS
 A Partir de: 01/12/2022 Até 01/12/2022

Processo N.: DEZ
 Nome: (120631/1) PERY TABORELLI SILVA NETO
 Cargo/Função: (10300) POLICIAL PENAL
 Un. Adm: (193895) GER DE CUSTODIA E ESCOLTA METROPOLITANA
 A Partir de: 01/12/2022 Até 01/12/2022

Processo N.: DEZ
 Nome: (313296/1) PETROSSIAN BATISTA LESSA
 Cargo/Função: (10300) POLICIAL PENAL
 Un. Adm: (162566) DIR DA PENITENCIARIA DE AGUA BOA
 A Partir de: 01/12/2022 Até 01/12/2022

Processo N.: DEZ
 Nome: (232425/1) PRESLEY PEREIRA DA SILVA
 Cargo/Função: (10300) POLICIAL PENAL
 Un. Adm: (162574) SUBDIR DA PENITENCIARIA DE AGUA BOA
 A Partir de: 01/12/2022 Até 01/12/2022

Processo N.: DEZ
 Nome: (233304/1) PRISCILA FERNANDES DE ALMEIDA
 Cargo/Função: (9249) AGENTE DE SEGURANCA SOCIOEDUCATIVO
 Un. Adm: (190640) GER REG DO CENTRO ATEND SOCIOEDUC FEM DE CUIABA
 A Partir de: 01/12/2022 Até 01/12/2022

Processo N.: DEZ
 Nome: (309309/1) QUERULLA CAROLINE MARQUES SOUSA
 Cargo/Função: (10300) POLICIAL PENAL
 Un. Adm: (162574) SUBDIR DA PENITENCIARIA DE AGUA BOA
 A Partir de: 01/12/2022 Até 01/12/2022

Processo N.: DEZ
 Nome: (233359/1) REBLE SILVA LIBA
 Cargo/Função: (10300) POLICIAL PENAL
 Un. Adm: (162566) DIR DA PENITENCIARIA DE AGUA BOA
 A Partir de: 01/12/2022 Até 01/12/2022

Processo N.: DEZ
 Nome: (120042/1) REGINALDO ALVES DOS SANTOS
 Cargo/Função: (10300) POLICIAL PENAL
 Un. Adm: (204250) GER DE SERVICOS DE OPERACOES ESPECIALIZADAS
 A Partir de: 01/12/2022 Até 01/12/2022

Processo N.: DEZ
 Nome: (248076/1) REGIS MANUEL AMANCIO DA SILVA
 Cargo/Função: (10300) POLICIAL PENAL
 Un. Adm: (204250) GER DE SERVICOS DE OPERACOES ESPECIALIZADAS
 A Partir de: 01/12/2022 Até 01/12/2022

Processo N.: DEZ
 Nome: (140575/3) REINALDO SILVEIRA DIAS
 Cargo/Função: (10300) POLICIAL PENAL
 Un. Adm: (162566) DIR DA PENITENCIARIA DE AGUA BOA
 A Partir de: 01/12/2022 Até 01/12/2022

Processo N.: DEZ
 Nome: (217759/2) RENATO DE LUNA DANTAS
 Cargo/Função: (10300) POLICIAL PENAL
 Un. Adm: (162710) DIR DE CADEIA PUBLICA FEMININA DE COLIDER
 A Partir de: 01/12/2022 Até 01/12/2022

Processo N.: DEZ
 Nome: (201860/76) RENATO GLEYK GONCALVES DOS SANTOS
 Cargo/Função: (10300) POLICIAL PENAL
 Un. Adm: (162574) SUBDIR DA PENITENCIARIA DE AGUA BOA
 A Partir de: 01/12/2022 Até 01/12/2022

Processo N.: DEZ
 Nome: (200041/3) ROBSON CANDIDO DE OLIVEIRA
 Cargo/Função: (10300) POLICIAL PENAL
 Un. Adm: (162710) DIR DE CADEIA PUBLICA FEMININA DE COLIDER
 A Partir de: 01/12/2022 Até 01/12/2022

Processo N.: DEZ
 Nome: (315193/1) RONEY RIBEIRO GOMES
 Cargo/Função: (10300) POLICIAL PENAL
 Un. Adm: (162574) SUBDIR DA PENITENCIARIA DE AGUA BOA
 A Partir de: 01/12/2022 Até 01/12/2022

Processo N.: DEZ
 Nome: (83044/4) ROSEMARCIA LIBORIO DE MORAES
 Cargo/Função: (10300) POLICIAL PENAL
 Un. Adm: (190640) GER REG DO CENTRO ATEND SOCIOEDUC FEM DE CUIABA
 A Partir de: 01/12/2022 Até 01/12/2022

Processo N.: DEZ
 Nome: (319654/1) ROSILANE SOARES MARTINHO
 Cargo/Função: (10300) POLICIAL PENAL
 Un. Adm: (162710) DIR DE CADEIA PUBLICA FEMININA DE COLIDER
 A Partir de: 01/12/2022 Até 01/12/2022

Processo N.: DEZ
 Nome: (210417/1) ROSINEIDE PEREIRA DE ARAUJO
 Cargo/Função: (11665) FUNCAO DGA 10 LC/266
 Un. Adm: (190640) GER REG DO CENTRO ATEND SOCIOEDUC FEM DE CUIABA
 A Partir de: 01/12/2022 Até 01/12/2022

Processo N.: DEZ
 Nome: (249674/1) RUBEMAR SOUZA DA SILVA
 Cargo/Função: (10300) POLICIAL PENAL
 Un. Adm: (162728) DIR DE CADEIA PUBLICA DE COMODORO
 A Partir de: 01/12/2022 Até 01/12/2022

Processo N.: DEZ
 Nome: (248685/1) SALVADOR GONCALVES DA SILVA
 Cargo/Função: (10300) POLICIAL PENAL
 Un. Adm: (162574) SUBDIR DA PENITENCIARIA DE AGUA BOA
 A Partir de: 01/12/2022 Até 01/12/2022

Processo N.: DEZ
 Nome: (251918/1) SANDRA SIQUEIRA RAMOS
 Cargo/Função: (10300) POLICIAL PENAL
 Un. Adm: (162574) SUBDIR DA PENITENCIARIA DE AGUA BOA
 A Partir de: 01/12/2022 Até 01/12/2022

Processo N.: DEZ
 Nome: (112786/25) SANDRO ELI DA SILVA DE PINHO
 Cargo/Função: (10300) POLICIAL PENAL
 Un. Adm: (193895) GER DE CUSTODIA E ESCOLTA METROPOLITANA
 A Partir de: 01/12/2022 Até 01/12/2022

Processo N.: DEZ
 Nome: (71841/7) SANDRO FERREIRA DE SOUZA
 Cargo/Função: (10300) POLICIAL PENAL
 Un. Adm: (204250) GER DE SERVICOS DE OPERACOES ESPECIALIZADAS
 A Partir de: 01/12/2022 Até 01/12/2022

Processo N.: DEZ
 Nome: (232622/1) SARA CRISTINA OLIVEIRA DE ALMEIDA
 Cargo/Função: (9249) AGENTE DE SEGURANCA SOCIOEDUCATIVO
 Un. Adm: (190640) GER REG DO CENTRO ATEND SOCIOEDUC FEM DE CUIABA
 A Partir de: 01/12/2022 Até 01/12/2022

Processo N.: DEZ
 Nome: (232269/1) SAULO DE SOUZA SILVA
 Cargo/Função: (10300) POLICIAL PENAL
 Un. Adm: (204250) GER DE SERVICOS DE OPERACOES ESPECIALIZADAS
 A Partir de: 01/12/2022 Até 01/12/2022

Processo N.: DEZ
 Nome: (233062/1) SAYARA OLIVEIRA DE SOUZA
 Cargo/Função: (11665) FUNCAO DGA 10 LC/266
 Un. Adm: (190640) GER REG DO CENTRO ATEND SOCIOEDUC FEM DE CUIABA
 A Partir de: 01/12/2022 Até 01/12/2022

Processo N.: DEZ
 Nome: (125274/1) SEBASTIAO RONALDO ALVES FERREIRA
 Cargo/Função: (10300) POLICIAL PENAL
 Un. Adm: (204250) GER DE SERVICOS DE OPERACOES ESPECIALIZADAS
 A Partir de: 01/12/2022 Até 01/12/2022

Processo N.: DEZ
 Nome: (128597/4) SELMY DE ABREU ALMEIDA
 Cargo/Função: (10300) POLICIAL PENAL
 Un. Adm: (162574) SUBDIR DA PENITENCIARIA DE AGUA BOA
 A Partir de: 01/12/2022 Até 01/12/2022

Processo N.: DEZ
 Nome: (111424/5) SERGIO DIONISIO RIBEIRO
 Cargo/Função: (11665) FUNCAO DGA 10 LC/266
 Un. Adm: (162574) SUBDIR DA PENITENCIARIA DE AGUA BOA
 A Partir de: 01/12/2022 Até 01/12/2022

Processo N.: DEZ
 Nome: (232167/1) SERGIO MIGUEL DE JESUS
 Cargo/Função: (10300) POLICIAL PENAL
 Un. Adm: (162574) SUBDIR DA PENITENCIARIA DE AGUA BOA
 A Partir de: 01/12/2022 Até 01/12/2022

Processo N.: DEZ
 Nome: (113996/4) SILVANILDO MOURA DA PAIXAO
 Cargo/Função: (10300) POLICIAL PENAL
 Un. Adm: (162566) DIR DA PENITENCIARIA DE AGUA BOA
 A Partir de: 01/12/2022 Até 01/12/2022

Processo N.: DEZ
 Nome: (251839/1) SORATA ROSA VASCONCELOS
 Cargo/Função: (10300) POLICIAL PENAL
 Un. Adm: (162574) SUBDIR DA PENITENCIARIA DE AGUA BOA
 A Partir de: 01/12/2022 Até 01/12/2022

Processo N.: DEZ
 Nome: (217623/2) STEPHANIE FATIMA MARTINS QUIRINO
 Cargo/Função: (10300) POLICIAL PENAL
 Un. Adm: (193895) GER DE CUSTODIA E ESCOLTA METROPOLITANA
 A Partir de: 01/12/2022 Até 01/12/2022

Processo N.: DEZ
 Nome: (129267/4) SUENI ALVES DA SILVA
 Cargo/Função: (10300) POLICIAL PENAL
 Un. Adm: (162574) SUBDIR DA PENITENCIARIA DE AGUA BOA
 A Partir de: 01/12/2022 Até 01/12/2022

Processo N.: DEZ
 Nome: (237077/1) TATIANA CORREA DA SILVA
 Cargo/Função: (10300) POLICIAL PENAL
 Un. Adm: (204250) GER DE SERVICOS DE OPERACOES ESPECIALIZADAS
 A Partir de: 01/12/2022 Até 01/12/2022

Processo N.: DEZ
 Nome: (248771/1) TELMA PINHEIRO FRANCO
 Cargo/Função: (10300) POLICIAL PENAL
 Un. Adm: (162574) SUBDIR DA PENITENCIARIA DE AGUA BOA
 A Partir de: 01/12/2022 Até 01/12/2022

Processo N.: DEZ
 Nome: (291079/1) THIAGO BRITO PARREIRA
 Cargo/Função: (10300) POLICIAL PENAL
 Un. Adm: (162574) SUBDIR DA PENITENCIARIA DE AGUA BOA
 A Partir de: 01/12/2022 Até 01/12/2022

Processo N.: DEZ
 Nome: (232855/1) UESSICLEI RODRIGUES MIRANDA
 Cargo/Função: (10300) POLICIAL PENAL
 Un. Adm: (162574) SUBDIR DA PENITENCIARIA DE AGUA BOA
 A Partir de: 01/12/2022 Até 01/12/2022

Processo N.: DEZ
 Nome: (250348/1) VALDEVANDIS DE SOUSA PEREIRA
 Cargo/Função: (10300) POLICIAL PENAL
 Un. Adm: (162574) SUBDIR DA PENITENCIARIA DE AGUA BOA
 A Partir de: 01/12/2022 Até 01/12/2022

Processo N.: DEZ
 Nome: (233107/1) VALDINEI PARIZZI
 Cargo/Função: (10300) POLICIAL PENAL
 Un. Adm: (190330) DIR DO CENTRO DE DETEN PROVIS DE TANGARA DA SERRA
 A Partir de: 01/12/2022 Até 01/12/2022

Processo N.: DEZ
 Nome: (233521/1) VALDOMIRO CARVALHO DA SILVA
 Cargo/Função: (10300) POLICIAL PENAL
 Un. Adm: (162566) DIR DA PENITENCIARIA DE AGUA BOA
 A Partir de: 01/12/2022 Até 01/12/2022

Processo N.: DEZ
 Nome: (50031/11) VALMIR DE JESUS FRANCISCO
 Cargo/Função: (10300) POLICIAL PENAL
 Un. Adm: (190330) DIR DO CENTRO DE DETEN PROVIS DE TANGARA DA SERRA
 A Partir de: 01/12/2022 Até 01/12/2022

Processo N.: DEZ
 Nome: (251895/1) VALMIRO ASSUNCAO DE OLIVEIRA
 Cargo/Função: (10300) POLICIAL PENAL
 Un. Adm: (190330) DIR DO CENTRO DE DETEN PROVIS DE TANGARA DA SERRA
 A Partir de: 01/12/2022 Até 01/12/2022

Processo N.: DEZ
 Nome: (119811/7) VALTER JOSE DE SOUZA
 Cargo/Função: (10300) POLICIAL PENAL
 Un. Adm: (190330) DIR DO CENTRO DE DETEN PROVIS DE TANGARA DA SERRA
 A Partir de: 01/12/2022 Até 01/12/2022

Processo N.: DEZ
 Nome: (233733/1) VANIL DE JESUS CORTEZ
 Cargo/Função: (10300) POLICIAL PENAL
 Un. Adm: (204250) GER DE SERVICOS DE OPERACOES ESPECIALIZADAS
 A Partir de: 01/12/2022 Até 01/12/2022

Processo N.: DEZ
 Nome: (126857/3) VERONI DA SILVA SOUSA
 Cargo/Função: (10300) POLICIAL PENAL
 Un. Adm: (190330) DIR DO CENTRO DE DETEN PROVIS DE TANGARA DA SERRA
 A Partir de: 01/12/2022 Até 01/12/2022

Processo N.: DEZ
 Nome: (82515/7) VICTOR AUGUSTO GALLIO
 Cargo/Função: (10300) POLICIAL PENAL
 Un. Adm: (193895) GER DE CUSTODIA E ESCOLTA METROPOLITANA
 A Partir de: 01/12/2022 Até 01/12/2022

Processo N.: DEZ
 Nome: (248526/1) VILMA RODRIGUES FERNANDES LIMA
 Cargo/Função: (10300) POLICIAL PENAL
 Un. Adm: (190330) DIR DO CENTRO DE DETEN PROVIS DE TANGARA DA SERRA
 A Partir de: 01/12/2022 Até 01/12/2022

Processo N.: DEZ

Nome: (108723/2) WALTER RODRIGUES FRANCO
Cargo/Função: (10300) POLICIAL PENAL
Un. Adm: (204250) GER DE SERVICOS DE OPERACOES ESPECIALIZADAS
A Partir de: 01/12/2022 Até 01/12/2022

Processo N.: dez

Nome: (57368/2) WANDERSON DAMIAO DOS SANTOS
Cargo/Função: (10300) POLICIAL PENAL
Un. Adm: (193895) GER DE CUSTODIA E ESCOLTA METROPOLITANA
A Partir de: 01/12/2022 Até 01/12/2022

Processo N.: DEZ

Nome: (217872/2) WILLIAM PATRICIO RODRIGUES
Cargo/Função: (10300) POLICIAL PENAL
Un. Adm: (204250) GER DE SERVICOS DE OPERACOES ESPECIALIZADAS
A Partir de: 01/12/2022 Até 01/12/2022

Processo N.: DEZ

Nome: (122260/1) WILTON WAGNER SILVA
Cargo/Função: (10300) POLICIAL PENAL
Un. Adm: (204250) GER DE SERVICOS DE OPERACOES ESPECIALIZADAS
A Partir de: 01/12/2022 Até 01/12/2022

Processo N.: DEZ

Nome: (251730/1) YUK MAKEY SOUSA ANDRADE
Cargo/Função: (10300) POLICIAL PENAL
Un. Adm: (190330) DIR DO CENTRO DE DETEN PROVIS DE TANGARA DA SERRA
A Partir de: 01/12/2022 Até 01/12/2022

Processo N.: DEZ

Nome: (290463/2) ZILENE NAYARA DE ALMEIDA MARTINS
Cargo/Função: (10300) POLICIAL PENAL
Un. Adm: (190390) DIR DE CADEIA PUBLICA FEMININA DE CACERES
A Partir de: 01/12/2022 Até 01/12/2022

PUBLICADA, REGISTRADA, CUMpra-SE.
Cuiabá-MT, 12 de Janeiro de 2023.
CEL. PM César Augusto de Camargo Roveri
Secretário de Estado de Segurança Pública

BOLETIM DE PESSOAL/SESP/00078/2023

DE: 13/01/2023

O(A) Secretário de Estado de Segurança Pública no uso de suas atribuições que lhes são conferidas por lei,

Resolve: DEFERIR

Evento: LICENÇA P/ TRATAMENTO SAUDE PESSOA DA FAMILIA - MILITAR

Processo N.:

Nome: (230921/1) RAPHAEL ANTONIO SOARES DA CRUZ
Cargo/Função: (8895) CABO LC 541/2014
Un. Adm: (194000) GER TECNICA E DE TELECOMUNICACOES
A Partir de: 30/11/2022 Até14/12/2022

PUBLICADA, REGISTRADA, CUMpra-SE.
Cuiabá-MT, 12 de Janeiro de 2023.
CEL. PM César Augusto de Camargo Roveri
Secretário de Estado de Segurança Pública

BOLETIM DE PESSOAL/SESP/00079/2023

DE: 13/01/2023

O(A) Secretário de Estado de Segurança Pública no uso de suas atribuições que lhes são conferidas por lei,

Resolve: DEFERIR

Evento: LICENCA PARA TRATAMENTO DE SAUDE

Processo N.:

Nome: (256965/1) ANDERSON GALVAN DA SILVEIRA
Cargo/Função: (6027) ANALISTA DESENV ECON SOCIAL L 10050
Un. Adm: (188816) GER DE MONITOR DA REGIAO NORTE OESTE
A Partir de: 02/01/2023 Até02/03/2023

Processo N.:

Nome: (60375/17) ANGELA MARIA VITORIO DA CRUZ
Cargo/Função: (10300) POLICIAL PENAL
Un. Adm: (204536) DIRET DO CENTRO DE CUST DA CAPITAL
A Partir de: 28/12/2022 Até26/01/2023

Processo N.:

Nome: (251678/1) CRISTIANE FERREIRA DA SILVA
Cargo/Função: (10282) ASSIST. SIST. PENITENCIARIO
Un. Adm: (162744) DIR DE CADEIA PUBLICA DE JACIARA
A Partir de: 01/12/2022 Até29/01/2023

Processo N.:

Nome: (303652/1) DIEGO ARAO DOS SANTOS
Cargo/Função: (9249) AGENTE DE SEGURANCA SOCIOEDUCATIVO
Un. Adm: (163147) GER REG CENT DE ATEND SOCIOEDUC MASC RONDONOPOLIS
A Partir de: 06/12/2022 Até10/12/2022

Processo N.:

Nome: (68771/24) DISLEYGH APARECIDA TEIXEIRA DA SILVA
Cargo/Função: (10300) POLICIAL PENAL
Un. Adm: (162485) SUBDIR DA PENITENCIARIA DE RONDONOPOLIS
A Partir de: 03/12/2022 Até16/12/2022

Processo N.:

Nome: (251148/1) EDUARDO DOS SANTOS VIEIRA
Cargo/Função: (9184) ANALISTA DO SIST. SOCIOEDUCATIVO
Un. Adm: (162663) DIR DE CADEIA PUBLICA DE BARRA DO GARCAS
A Partir de: 28/11/2022 Até27/12/2022

Processo N.:

Nome: (250143/1) EURIDES RIBEIRO REIS
Cargo/Função: (9202) ASSIST. DO SISTEMA SOCIOEDUCATIVO
Un. Adm: (214574) DIR DOS CENTROS DE ATEND SOCIOED DE CBA
A Partir de: 21/11/2022 Até30/11/2022

Processo N.:

Nome: (250143/1) EURIDES RIBEIRO REIS
Cargo/Função: (9202) ASSIST. DO SISTEMA SOCIOEDUCATIVO
Un. Adm: (214574) DIR DOS CENTROS DE ATEND SOCIOED DE CBA
A Partir de: 01/11/2022 Até10/11/2022

Processo N.:

Nome: (300837/1) FERNANDA MONTEIRO BOER
Cargo/Função: (10280) PROF. NIV. SUP. SIST. PENITENCIARIO
Un. Adm: (162485) SUBDIR DA PENITENCIARIA DE RONDONOPOLIS
A Partir de: 19/12/2022 Até24/12/2022

Processo N.:

Nome: (87369/2) GERALDINA DA SILVA NERIS
Cargo/Função: (10280) PROF. NIV. SUP. SIST. PENITENCIARIO
Un. Adm: (162485) SUBDIR DA PENITENCIARIA DE RONDONOPOLIS
A Partir de: 13/12/2022 Até17/12/2022

Processo N.:

Nome: (233382/1) GILCINEY MENDES GOMES
Cargo/Função: (10300) POLICIAL PENAL
Un. Adm: (162388) SUBDIR DO CENTRO DE RESSOCIALIZACAO DE CUIABA
A Partir de: 28/12/2022 Até09/02/2023

Processo N.:

Nome: (233664/1) GISLENE BLINI CALLEJAS PEREIRA
Cargo/Função: (5349) ANALISTA ADMINISTRATIVO L 10052
Un. Adm: (217140) GER DE ARRECADACAO
A Partir de: 21/11/2022 Até04/12/2022

Processo N.:

Nome: (234738/3) GREICK DIAS DOS SANTOS
Cargo/Função: (10300) POLICIAL PENAL
Un. Adm: (163023) DIR DE CADEIA PUBLICA DE PARANATINGA
A Partir de: 25/11/2022 Até08/12/2022

Processo N.:

Nome: (95960/5) JESEANE CAVALCANTE PORTELA
Cargo/Função: (10300) POLICIAL PENAL
Un. Adm: (212059) SUBDIR CENTRO RESSOCIAL IND AHMENON LEMOS

DANTAS

A Partir de: 22/12/2022 Até20/01/2023

Processo N.:

Nome: (258369/1) JOANNA ASSUNPCAO DE SANT ANA
Cargo/Função: (9184) ANALISTA DO SIST. SOCIOEDUCATIVO
Un. Adm: (204170) COORD DE ATENDIMENTO SOCIOEDUCATIVO
A Partir de: 07/11/2022 Até21/11/2022

Processo N.:

Nome: (114760/1) JORGE ONORIO DA SILVA CAMPOS
Cargo/Função: (10300) POLICIAL PENAL
Un. Adm: (172065) UNID ESPECIAL DE CONTROLE MOVIMENTACAO PESSOAL
A Partir de: 01/12/2022 Até30/12/2022

Processo N.:

Nome: (117355/1) LEOPOLDO GOMES DOS SANTOS
Cargo/Função: (10300) POLICIAL PENAL
Un. Adm: (162663) DIR DE CADEIA PUBLICA DE BARRA DO GARCAS
A Partir de: 07/01/2023 Até06/04/2023

Processo N.:

Nome: (291038/1) LETICIA DOS SANTOS LOPES
Cargo/Função: (10300) POLICIAL PENAL
Un. Adm: (190209) SUBDIR DA PENITENCIARIA CENTRAL DO ESTADO
A Partir de: 11/11/2022 Até14/11/2022

Processo N.:

Nome: (115759/1) MARCONDES DE ARAUJO MARQUES
Cargo/Função: (10300) POLICIAL PENAL
Un. Adm: (162485) SUBDIR DA PENITENCIARIA DE RONDONOPOLIS
A Partir de: 26/12/2022 Até30/12/2022

Processo N.:

Nome: (115331/1) MIRCILA FATIMA DA CUNHA CRUZ
Cargo/Função: (10300) POLICIAL PENAL
Un. Adm: (212059) SUBDIR CENTRO RESSOCIAL IND AHMENON LEMOS

DANTAS

A Partir de: 08/09/2022 Até12/09/2022

Processo N.:

Nome: (143166/6) NEIRIVAN LUCIA SILVA DA COSTA
Cargo/Função: (10300) POLICIAL PENAL
Un. Adm: (190411) DIR DE CADEIA PUBLICA FEMININA DE RONDONOPOLIS
A Partir de: 13/12/2022 Até16/12/2022

Processo N.:

Nome: (290981/1) RAISSA DE ARRUDA SILVA
Cargo/Função: (10300) POLICIAL PENAL
Un. Adm: (190209) SUBDIR DA PENITENCIARIA CENTRAL DO ESTADO
A Partir de: 20/12/2022 Até18/01/2023

Processo N.:

Nome: (141590/1) ROBERTO MASSAARI MIYAMOTO
Cargo/Função: (10300) POLICIAL PENAL
Un. Adm: (162744) DIR DE CADEIA PUBLICA DE JACIARA
A Partir de: 07/12/2022 Até15/12/2022

Processo N.:

Nome: (141590/1) ROBERTO MASSAARI MIYAMOTO
Cargo/Função: (10300) POLICIAL PENAL
Un. Adm: (162744) DIR DE CADEIA PUBLICA DE JACIARA
A Partir de: 16/12/2022 Até30/12/2022

Processo N.:

Nome: (232053/1) RODRIGO FERNANDO SILVA
Cargo/Função: (10300) POLICIAL PENAL
Un. Adm: (162477) DIR DA PENITENCIARIA DE RONDONOPOLIS
A Partir de: 24/11/2022 Até02/01/2023

Processo N.:

Nome: (60227/18) ROSINEIDE BIZERRA NEVES
Cargo/Função: (10300) POLICIAL PENAL
Un. Adm: (190411) DIR DE CADEIA PUBLICA FEMININA DE RONDONOPOLIS
A Partir de: 20/11/2022 Até04/12/2022

Processo N.:

Nome: (233064/1) ROZANGELA DE JESUS BASTOS
Cargo/Função: (10300) POLICIAL PENAL
Un. Adm: (222429) DIR DA CADEIA PUBLICA FEM DE NOVA XAVANTINA
A Partir de: 03/01/2023 Até01/02/2023

Processo N.:

Nome: (243932/1) THAYS CORREIA DE SOUZA
Cargo/Função: (10280) PROF.NIV.SUP.SIST.PENITENCIARIO
Un. Adm: (204234) COORD DE SAUDE PENITENCIARIA
A Partir de: 08/11/2022 Até22/11/2022

Processo N.:

Nome: (232326/1) THIAGO DIAS BRITO
Cargo/Função: (9249) AGENTE DE SEGURANCA SOCIOEDUCATIVO
Un. Adm: (163147) GER REG CENT DE ATEND SOCIOEDUC MASC
RONDONOPOLIS
A Partir de: 28/11/2022 Até08/12/2022

Processo N.:

Nome: (258130/1) VALDENICE DE BRITO CHAVES DA SILVA
Cargo/Função: (10280) PROF.NIV.SUP.SIST.PENITENCIARIO
Un. Adm: (193941) DIR DO CENTRO DE RESSOCIALIZACAO DE VARZEA
GRANDE
A Partir de: 08/11/2022 Até12/11/2022

PUBLICADA, REGISTRADA, CUMPRASE.
Cuiabá-MT, 12 de Janeiro de 2023.
CEL. PM César Augusto de Camargo Roveri
Secretário de Estado de Segurança Publica

BOLETIM DE PESSOAL/SESP/00080/2023

DE: 13/01/2023

O(A) Secretário de Estado de Segurança Publica no uso de suas atribuições que lhes são conferidas por lei,

Resolve: DEFERIR

Evento: LICENCA PARA TRATAMENTO DE SAUDE EM PESSOA DA FAMILIA

Processo N.:

Nome: (234535/1) AMANDA LUCIA KOLLETT
Cargo/Função: (9249) AGENTE DE SEGURANCA SOCIOEDUCATIVO
Un. Adm: (163120) GER REG CENT ATEND SOCIOEDC MASC BARRA DO
GARCAS
A Partir de: 30/11/2022 Até03/12/2022

PUBLICADA, REGISTRADA, CUMPRASE.
Cuiabá-MT, 12 de Janeiro de 2023.
CEL. PM César Augusto de Camargo Roveri
Secretário de Estado de Segurança Publica

BOLETIM DE PESSOAL/SESP/00081/2023

DE: 13/01/2023

O(A) Secretário de Estado de Segurança Publica no uso de suas atribuições que lhes são conferidas por lei,

Resolve: DEFERIR

Evento: LICENCA A GESTANTE

Processo N.: SESP-PRO-2023/02019

Nome: (138469/2) JOSIANE CRISTINA LIRA
Cargo/Função: (10282) ASSIST.SIST.PENITENCIARIO
Un. Adm: (162477) DIR DA PENITENCIARIA DE RONDONOPOLIS
A Partir de: 16/12/2022 Até13/06/2023

PUBLICADA, REGISTRADA, CUMPRASE.
Cuiabá-MT, 12 de Janeiro de 2023.
CEL. PM César Augusto de Camargo Roveri
Secretário de Estado de Segurança Publica

BOLETIM DE PESSOAL/SESP/00082/2023

DE: 13/01/2023

O(A) Secretário de Estado de Segurança Publica no uso de suas atribuições que lhes são conferidas por lei,

Resolve: DEFERIR

Evento: LICENCA PREMIO - GOZO

Processo N.:

Nome: (257628/1) THAIS GARCEZ DA LUZ AGUILA
Cargo/Função: (10280) PROF.NIV.SUP.SIST.PENITENCIARIO
Quinquênio de Referência: 04/08/2014 Ate 03/08/2019
A Partir de: 21/12/2022 Até30/12/2022

PUBLICADA, REGISTRADA, CUMPRASE.
Cuiabá-MT, 12 de Janeiro de 2023.
CEL. PM César Augusto de Camargo Roveri
Secretário de Estado de Segurança Publica

BOLETIM DE PESSOAL/SESP/00083/2023

DE: 13/01/2023

O(A) Secretário de Estado de Segurança Publica no uso de suas atribuições que lhes são conferidas por lei,

Resolve: RETIFICAR

Evento: LICENCA PREMIO - GOZO

Processo N.:

Nome: (85376/1) SILVANA DOS SANTOS LEITE LOPES
Cargo/Função: (10300) POLICIAL PENAL
Quinquênio de Referência: 04/02/2010 Ate 03/02/2015
A Partir de: 04/10/2023 Até02/11/2023

PUBLICADA, REGISTRADA, CUMPRASE.
Cuiabá-MT, 12 de Janeiro de 2023.
CEL. PM César Augusto de Camargo Roveri
Secretário de Estado de Segurança Publica

BOLETIM DE PESSOAL/SESP/00084/2023

DE: 13/01/2023

O(A) Secretário de Estado de Segurança Publica no uso de suas atribuições que lhes são conferidas por lei,

Resolve: DEFERIR

Evento: GOZO LICENCA-PREMIO, JORNADA 50%

Processo N.:

Nome: (129419/3) FABIANO RUBIM DA SILVEIRA
Cargo/Função: (10280) PROF.NIV.SUP.SIST.PENITENCIARIO
Quinquênio de Referência: 06/12/2015 Ate 05/12/2020
A Partir de: 03/04/2023 Ate 31/07/23

PUBLICADA, REGISTRADA, CUMPRASE.
Cuiabá-MT, 12 de Janeiro de 2023.
CEL. PM César Augusto de Camargo Roveri
Secretário de Estado de Segurança Publica

BOLETIM DE PESSOAL/SESP/00085/2023

DE: 13/01/2023

O(A) Secretário de Estado de Segurança Publica no uso de suas atribuições que lhes são conferidas por lei,

Resolve: CONCEDER

Evento: LICENCA PREMIO - CONCESSÃO

Processo N.:

Nome: (141393/2) ANGELA SOARES DA SILVA
Quinquênio: 01/11/2017 Até 31/10/2022
Qtde Dias: 90

Processo N.:

Nome: (233472/1) ANGELICA ROSSI DO PRADO
Quinquênio: 12/06/2016 Até 11/06/2021
Qtde Dias: 90

Processo N.: SESP-PRO-2023/01942

Nome: (235231/1) AUGUSTO CESAR PEREIRA DA SILVA
Quinquênio: 30/08/2016 Até 29/08/2021
Qtde Dias: 90

Processo N.: SESP-PRO-2023/00523

Nome: (136123/1) DIOGO SANTANA SOUZA
Quinquênio: 30/03/2017 Ate 29/03/2022
Qtde Dias: 90

Processo N.:

Nome: (138541/1) FRANCISKELY CAMPOS MOREIRA
Quinquênio: 09/08/2017 Até 08/08/2022
Qtde Dias: 90

Processo N.: SESP-PRO-2023/01881

Nome: (277672/1) IVANA MARIA SANTOS LISBOA
Quinquênio: 03/05/2017 Até 02/05/2022
Qtde Dias: 90

Processo N.: SESP-PRO-2023/00781

Nome: (226335/1) LAUDICEIA MIRIAM DE SOUZA
Quinquênio: 07/04/2016 Até 07/05/2021
Qtde Dias: 90

Processo N.: SESP-PRO-2023/01889

Nome: (120272/2) LUIZ CARLOS DOS PASSOS VELOZO
Quinquênio: 24/11/2016 Até 23/11/2021
Qtde Dias: 90

Processo N.:

Nome: (123741/3) MARLENE SEBASTIANA DA SILVA
Quinquênio: 13/08/2017 Até 12/08/2022
Qtde Dias: 90

Processo N.: SESP-PRO-2023/01877

Nome: (226064/1) PRISCILA BEZERRA LIMA
Quinquênio: 21/12/2015 Até 20/12/2020
Qtde Dias: 90

Processo N.: SESP-PRO-2023/02189

Nome: (141150/6) SIMONE PEREIRA DE ALMEIDA
Quinquênio: 05/06/2016 Até 04/06/2021
Qtde Dias: 90

PUBLICADA, REGISTRADA, CUMPRASE.
Cuiabá-MT, 12 de Janeiro de 2023.
CEL. PM César Augusto de Camargo Roveri
Secretário de Estado de Segurança Publica

BOLETIM DE PESSOAL/SESP/00086/2023

DE: 13/01/2023

O(A) Secretário de Estado de Segurança Pública no uso de suas atribuições que lhes são conferidas por lei,

Resolve: RETIFICAR
Evento: LICENÇA PREMIO - CONCESSÃO

Processo N.:

Nome: (141150/6) SIMONE PEREIRA DE ALMEIDA
Quinquênio: 05/05/2011 Até 04/06/2016
Qtde Dias: 90

PUBLICADA, REGISTRADA, CUMPR-SE.
Cuiabá-MT, 12 de Janeiro de 2023.
CEL. PM César Augusto de Camargo Roveri
Secretário de Estado de Segurança Pública

BOLETIM DE PESSOAL/SESP/00087/2023

DE: 13/01/2023

O(A) Secretário de Estado de Segurança Pública no uso de suas atribuições que lhes são conferidas por lei,

Resolve: CESSAR OS EFEITOS
Evento: Adicional de Insalubridade LC 502

Processo N.:

Nome: (258324/2) AMANDA DOS SANTOS BERNARDES PINHEIRO
Cargo/Função: (10290) AGENTE SISTEMA PENITENC LC 423
Un. Adm: (190209) SUBDIR DA PENITENCIARIA CENTRAL DO ESTADO
A Partir de: 18/09/2022

Processo N.:

Nome: (250163/1) ANDREIA DA SILVA SEIXAS
Cargo/Função: (9202) ASSIST. DO SISTEMA SOCIOEDUCATIVO
Un. Adm: (190640) GER. REG. DO CENTRO ATEND. SOCIOED. FEM. DE

CUIABA

A Partir de: 18/09/2022

Processo N.:

Nome: (233387/1) LUIS FERNANDO DA SILVA
Cargo/Função: (10290) AGENTE SISTEMA PENITENC LC 423
Un. Adm: (162574) SUBDIR DA PENITENCIARIA DE AGUA BOA
A Partir de: 12/11/2022

Processo N.:

Nome: (290959/1) WAGNER CUNHA DE OLIVEIRA
Cargo/Função: (10290) AGENTE SISTEMA PENITENC LC 423
Un. Adm: (162914) DIR. DE CADEIA PUBLICA DE COLNIZA
A Partir de: 12/01/2023

PUBLICADA, REGISTRADA, CUMPR-SE.
Cuiabá-MT, 12 de Janeiro de 2023.
CEL. PM César Augusto de Camargo Roveri
Secretário de Estado de Segurança Pública

BOLETIM DE PESSOAL/SESP/00088/2023

DE: 13/01/2023

O(A) Secretário de Estado de Segurança Pública no uso de suas atribuições que lhes são conferidas por lei,

Resolve: CONCEDER
Evento: Adicional de Insalubridade LC 502

Processo N.:

Nome: (233387/1) LUIS FERNANDO DA SILVA
Cargo/Função: (10300) POLICIAL PENAL
Un. Adm: (162574) SUBDIR DA PENITENCIARIA DE AGUA BOA
A Partir de: 21/11/2022 Até

PUBLICADA, REGISTRADA, CUMPR-SE.
Cuiabá-MT, 12 de Janeiro de 2023.
CEL. PM César Augusto de Camargo Roveri
Secretário de Estado de Segurança Pública

BOLETIM DE PESSOAL/SESP/00089/2023

DE: 13/01/2023

O(A) Secretário de Estado de Segurança Pública no uso de suas atribuições que lhes são conferidas por lei,

Resolve: AUTORIZAR
Evento: READAPTAÇÃO DE FUNÇÃO

Processo N.:

Nome: (137584/2) ROSINEY BORGES DOS SANTOS
Un. Adm: (163139) GER REG DO CENT DE ATEND SOCIOEDUC MASC

CACERES

A Partir de: 30/11/2022 Até 29/03/2023

PUBLICADA, REGISTRADA, CUMPR-SE.
Cuiabá-MT, 12 de Janeiro de 2023.
CEL. PM César Augusto de Camargo Roveri
Secretário de Estado de Segurança Pública

P.JC

POLÍCIA JUDICIÁRIA CIVIL

PORTARIA/PJC/00005/2023

DE: 13/01/2023

O(A) Delegada Geral da Polícia Judiciária Civil no uso de suas atribuições que lhes são conferidas por lei,

Resolve: DESIGNAR
Evento: Designação de Função/Função de Confiança

Processo N.:

Nome: (203452/1) ALINA ISABEL GOMES PEREIRA
Cargo/Função: (11665) FUNCAO DGA 10 LC/266 - LIDER DE EQUIPE
Un. Adm: (132160) DIR DE POLICIA JUDICIARIA CIVIL METROPOLITANA
A Partir de: 03/01/2023 Até

Processo N.:

Nome: (97602/1) EDENILSON MARTINS PIRES
Cargo/Função: (11665) FUNCAO DGA 10 LC/266 - LIDER DE EQUIPE
Un. Adm: (212849) 1 DEL DE POLICIA DE VARZEA GRANDE
A Partir de: 16/12/2022 Até

Processo N.:

Nome: (95867/1) HEDMARA DE BARROS CRUZ NASCIMENTO
Cargo/Função: (11665) FUNCAO DGA 10 LC/266 - LIDER DE EQUIPE
Un. Adm: (133132) DEL ESP DEF CONS REPRESSAO FRAUDES COMBUST

CBA

A Partir de: 17/01/2023 Até

Processo N.:

Nome: (203440/1) LEONARDO FARIA ENORE DA SILVA
Cargo/Função: (11665) FUNCAO DGA 10 LC/266 - LIDER DE EQUIPE
Un. Adm: (133132) DEL ESP DEF CONS REPRESSAO FRAUDES COMBUST

CBA

A Partir de: 12/01/2023 Até

Processo N.:

Nome: (268304/1) VICTOR ANDRE SILVA E TAQUES
Cargo/Função: (11665) FUNCAO DGA 10 LC/266 - ASSIST DE DIRECAO
Un. Adm: (020826) DIR GERAL DE POLICIA JUDICIARIA CIVIL
A Partir de: 01/01/2023 Até

PUBLICADA, REGISTRADA, CUMPR-SE.
Cuiabá-MT, 12 de Janeiro de 2023.
Daniela Silveira Maidel
Delegada Geral da Polícia Judiciária Civil

PORTARIA/PJC/00006/2023

DE: 13/01/2023

O(A) Delegada Geral da Polícia Judiciária Civil no uso de suas atribuições que lhes são conferidas por lei,

Resolve: DISPENSAR
Evento: Designação de Função/Função de Confiança

Processo N.:

Nome: (68815/4) VANIA CARDOSO DE OLIVEIRA LIMA
Cargo/Função: (11665) FUNCAO DGA 10 LC/266
Un. Adm: (020826) DIR. GERAL DE POLÍCIA JUDICIÁRIA CIVIL
A Partir de: 31/12/2022

PUBLICADA, REGISTRADA, CUMPR-SE.
Cuiabá-MT, 12 de Janeiro de 2023.
Daniela Silveira Maidel
Delegada Geral da Polícia Judiciária Civil

PORTARIA/PJC/00007/2023

DE: 13/01/2023

O(A) Delegada Geral da Polícia Judiciária Civil no uso de suas atribuições que lhes são conferidas por lei,

Resolve: DESIGNAR
Evento: DESIGNAÇÃO EM SUBSTITUIÇÃO CARGO EM COMISSÃO/FUNÇÃO

Processo N.:

Nome: (291162/1) ALLAN VITOR SOUSA DA MATA
A Partir de: 09/01/2023 Até 18/01/2023
Cargo/Função: (11606) DGA-6 SERVIDOR
Substituído: (242414/1) CARLOS ROBERTO MOREIRA DE OLIVEIRA
Un. Adm: (177660) DEL REGIONAL DE PRIMAVERA DO LESTE

PUBLICADA, REGISTRADA, CUMPR-SE.
Cuiabá-MT, 12 de Janeiro de 2023.
Daniela Silveira Maidel
Delegada Geral da Polícia Judiciária Civil

BOLETIM DE PESSOAL/PJC/00029/2023

DE: 13/01/2023

O(A) Delegada Geral da Polícia Judiciária Civil no uso de suas atribuições que lhes são conferidas por lei,

Resolve: CONCEDER
Evento: ADICIONAL NOTURNO

Processo N.:

Nome: (203370/1) ADAO JOSE DOS SANTOS
Cargo/Função: (9175) INVESTIGADOR DE POLICIA/LC344/407
Un. Adm: (164356) GER DE COMBATE AO CRIME ORGANIZADO
A Partir de: 02/12/2022 Até 02/12/2022

Processo N.:

Nome: (110908/2) ADONIS DOS SANTOS VIEIRA
Cargo/Função: (9175) INVESTIGADOR DE POLICIA/LC344/407
Un. Adm: (133116) DEL ESP DE ROUBOS E FURTOS DE VEICULO AUTOM
A Partir de: 02/12/2022 Até 02/12/2022

Processo N.:

Nome: (136196/1) ADRIANO DE OLIVEIRA CONCEICAO
Cargo/Função: (9200) ESCRIVAO DE POLICIA/LC318/407
Un. Adm: (176915) DEL REGIONAL DE VARZEA GRANDE
A Partir de: 01/11/2022 Até 01/11/2022

Processo N.:

Nome: (268181/1) ALENCAR PETRY
Cargo/Função: (9175) INVESTIGADOR DE POLICIA/LC344/407
Un. Adm: (133841) DEL DE POLICIA DE JUINA
A Partir de: 02/12/2022 Até 02/12/2022

Processo N.:

Nome: (234348/1) ALEX SANDRO LOZANO
Cargo/Função: (9175) INVESTIGADOR DE POLICIA/LC344/407
Un. Adm: (133841) DEL DE POLICIA DE JUINA
A Partir de: 02/12/2022 Até 02/12/2022

Processo N.:

Nome: (85455/2) AMAURY FEITOSA SANTOS DE CARVALHO
Cargo/Função: (9175) INVESTIGADOR DE POLICIA/LC344/407
Un. Adm: (164356) GER DE COMBATE AO CRIME ORGANIZADO
A Partir de: 01/12/2022 Até 01/12/2022

Processo N.:

Nome: (136199/1) ANA CAROLINA DO NASCIMENTO SANTOS
Cargo/Função: (9200) ESCRIVAO DE POLICIA/LC318/407
Un. Adm: (133116) DEL ESP DE ROUBOS E FURTOS DE VEICULO AUTOM
A Partir de: 02/12/2022 Até 02/12/2022

Processo N.:

Nome: (259611/1) ANATALIA RODRIGUES MARCELINO HURTADO
Cargo/Função: (9175) INVESTIGADOR DE POLICIA/LC344/407
Un. Adm: (133612) DEL DE POLICIA DE CACERES
A Partir de: 01/12/2022 Até 01/12/2022

Processo N.:

Nome: (136462/1) ANDERSON SANTANA DE SOUZA
Cargo/Função: (9175) INVESTIGADOR DE POLICIA/LC344/407
Un. Adm: (212725) DEL ESP DE COMBATE A CORRUPCAO
A Partir de: 01/12/2022 Até 01/12/2022

Processo N.:

Nome: (200365/2) ANDRE LUIS FRANCA TAVARES
Cargo/Função: (9200) ESCRIVAO DE POLICIA/LC318/407
Un. Adm: (213063) 1 DEL DE POLICIA DE RONDONOPOLIS
A Partir de: 21/11/2022 Até 21/11/2022

Processo N.:

Nome: (234381/1) ANDRE LUIZ APARECIDO DOS SANTOS
Cargo/Função: (9175) INVESTIGADOR DE POLICIA/LC344/407
Un. Adm: (133116) DEL ESP DE ROUBOS E FURTOS DE VEICULO AUTOM
A Partir de: 01/12/2022 Até 01/12/2022

Processo N.:

Nome: (97525/1) ANTONIO PINTO DE FIGUEIREDO
Cargo/Função: (11665) FUNCAO DGA 10 LC/266
Un. Adm: (164356) GER DE COMBATE AO CRIME ORGANIZADO
A Partir de: 03/12/2022 Até 03/12/2022

Processo N.:

Nome: (259638/1) CACILDA ZOMER
Cargo/Função: (9200) ESCRIVAO DE POLICIA/LC318/407
Un. Adm: (133841) DEL DE POLICIA DE JUINA
A Partir de: 02/12/2022 Até 02/12/2022

Processo N.:

Nome: (259683/1) CAIO VINICIUS DE CAMPOS E SILVA
Cargo/Função: (9175) INVESTIGADOR DE POLICIA/LC344/407
Un. Adm: (164356) GER DE COMBATE AO CRIME ORGANIZADO
A Partir de: 02/12/2022 Até 02/12/2022

Processo N.:

Nome: (259676/1) CARLOS AUGUSTO BERNARDINO SIMONETTI
Cargo/Função: (9175) INVESTIGADOR DE POLICIA/LC344/407
Un. Adm: (134503) DEL DE POLICIA DE VERA
A Partir de: 02/11/2022 Até 02/11/2022

Processo N.:

Nome: (203585/1) CARLOS EDUARDO DIAS FERREIRA
Cargo/Função: (9175) INVESTIGADOR DE POLICIA/LC344/407
Un. Adm: (164356) GER DE COMBATE AO CRIME ORGANIZADO
A Partir de: 03/12/2022 Até 03/12/2022

Processo N.:

Nome: (137174/1) CARLOS EDUARDO TORRES BATISTA
Cargo/Função: (11630) DGA-9 SERVIDOR
Un. Adm: (164240) GER DE INTELIGENCIA POLICIAL
A Partir de: 01/12/2022 Até 01/12/2022

Processo N.:

Nome: (44123/1) CARLOS ROBERTO DE SENA
Cargo/Função: (9175) INVESTIGADOR DE POLICIA/LC344/407
Un. Adm: (133116) DEL ESP DE ROUBOS E FURTOS DE VEICULO AUTOM
A Partir de: 02/12/2022 Até 02/12/2022

Processo N.:

Nome: (259648/1) CHRISTIANNO ROLIM CARTAXO
Cargo/Função: (9175) INVESTIGADOR DE POLICIA/LC344/407
Un. Adm: (164356) GER DE COMBATE AO CRIME ORGANIZADO
A Partir de: 01/12/2022 Até 01/12/2022

Processo N.:

Nome: (259657/1) CLAUDIA EMANUELE PEREIRA MOREIRA MARQUES NEVES
Cargo/Função: (9200) ESCRIVAO DE POLICIA/LC318/407
Un. Adm: (164402) GER ESTADUAL DA POLINTER
A Partir de: 02/11/2022 Até 02/11/2022

Processo N.:

Nome: (203962/1) CLAUDIOMIR FELTRIN FABIAN
Cargo/Função: (9175) INVESTIGADOR DE POLICIA/LC344/407
Un. Adm: (164356) GER DE COMBATE AO CRIME ORGANIZADO
A Partir de: 01/12/2022 Até 01/12/2022

Processo N.:

Nome: (101752/10) CRISTIANE ZERI DE OLIVEIRA PAULO
Cargo/Função: (9200) ESCRIVAO DE POLICIA/LC318/407
Un. Adm: (134406) DEL DE POLICIA DE SINOP
A Partir de: 03/11/2022 Até 03/11/2022

Processo N.:

Nome: (136939/1) DANIELA PANDIN GANDINI
Cargo/Função: (11665) FUNCAO DGA 10 LC/266
Un. Adm: (164356) GER DE COMBATE AO CRIME ORGANIZADO
A Partir de: 03/12/2022 Até 03/12/2022

Processo N.:

Nome: (244806/11) DANILO ALVES NEGRO
Cargo/Função: (9175) INVESTIGADOR DE POLICIA/LC344/407
Un. Adm: (133841) DEL DE POLICIA DE JUINA
A Partir de: 02/12/2022 Até 02/12/2022

Processo N.:

Nome: (129126/4) DARIMAR CARNEIRO AGUIAR
Cargo/Função: (11665) FUNCAO DGA 10 LC/266
Un. Adm: (133159) DEL ESP DEFESA DIREITOS CRIANCA ADOLESCENTE

CBA

A Partir de: 21/12/2022 Até 21/12/2022

Processo N.:

Nome: (309512/1) DARIO FERREIRA
Cargo/Função: (4360) DELEGADO DE POLICIA SUBST LC575/2016
Un. Adm: (177504) DEL DE POLICIA DE ALTO BOA VISTA
A Partir de: 01/11/2022 Até 01/11/2022

Processo N.:

Nome: (268172/1) DAYANE CARVALHO
Cargo/Função: (9175) INVESTIGADOR DE POLICIA/LC344/407
Un. Adm: (165956) COORD DE POLICIA COMUNITARIA
A Partir de: 03/11/2022 Até 03/11/2022

Processo N.:

Nome: (110858/2) DENILSO GADELHA NEVES
Cargo/Função: (11665) FUNCAO DGA 10 LC/266
Un. Adm: (133159) DEL ESP DEFESA DIREITOS CRIANCA ADOLESCENTE

CBA

A Partir de: 16/12/2022 Até 16/12/2022

Processo N.:

Nome: (242450/1) DIEGO ALEX MARTIMIANO DA SILVA
Cargo/Função: (2348) DELEGADO DE POLICIA
Un. Adm: (133116) DEL ESP DE ROUBOS E FURTOS DE VEICULO AUTOM
A Partir de: 01/12/2022 Até 01/12/2022

Processo N.:

Nome: (93609/5) DIVINO JOSE DE ARRUDA TSUKAMOTO
Cargo/Função: (9200) ESCRIVAO DE POLICIA/LC318/407
Un. Adm: (164356) GER DE COMBATE AO CRIME ORGANIZADO
A Partir de: 02/12/2022 Até 02/12/2022

Processo N.:

Nome: (307124/1) EDELVIGES FELIPE DE OLIVEIRA NETO
Cargo/Função: (4360) DELEGADO DE POLICIA SUBST LC575/2016
Un. Adm: (134198) DEL DE POLICIA DE ITIQUIRA
A Partir de: 04/12/2022 Até 04/12/2022

Processo N.:

Nome: (268194/1) EDERSON TAQUES NASCIMENTO
Cargo/Função: (9175) INVESTIGADOR DE POLICIA/LC344/407
Un. Adm: (133116) DEL ESP DE ROUBOS E FURTOS DE VEICULO AUTOM
A Partir de: 02/12/2022 Até 02/12/2022

Processo N.:

Nome: (99145/2) EDEUSO ALEXANDRE DE ALMEIDA
Cargo/Função: (9200) ESCRIVAO DE POLICIA/LC318/407
Un. Adm: (134503) DEL DE POLICIA DE VERA
A Partir de: 01/12/2022 Até 01/12/2022

Processo N.:

Nome: (203819/1) EDINALDO PEREIRA SANTOS
Cargo/Função: (9175) INVESTIGADOR DE POLICIA/LC344/407
Un. Adm: (133116) DEL ESP DE ROUBOS E FURTOS DE VEICULO AUTOM
A Partir de: 01/12/2022 Até 01/12/2022

Processo N.:

Nome: (108144/1) EDMILSON VITOR DA SILVA
Cargo/Função: (9175) INVESTIGADOR DE POLICIA/LC344/407
Un. Adm: (177105) DEL DE POLICIA DE POCONE
A Partir de: 16/11/2022 Até 16/11/2022

Processo N.:

Nome: (242479/1) EDSON ARTHUR TEIXEIRA PEIXOTO
Cargo/Função: (2348) DELEGADO DE POLICIA
Un. Adm: (133116) DEL ESP DE ROUBOS E FURTOS DE VEICULO AUTOM
A Partir de: 02/12/2022 Até 02/12/2022

Processo N.:

Nome: (136607/1) EDSON DE PAULA VALIM
Cargo/Função: (9175) INVESTIGADOR DE POLICIA/LC344/407
Un. Adm: (165956) COORD DE POLICIA COMUNITARIA
A Partir de: 03/11/2022 Até 03/11/2022

Processo N.:

Nome: (203464/1) EDUARDO AUGUSTO BARCELOS
Cargo/Função: (11665) FUNCAO DGA 10 LC/266
Un. Adm: (133116) DEL ESP DE ROUBOS E FURTOS DE VEICULO AUTOM
A Partir de: 02/12/2022 Até 02/12/2022

Processo N.:

Nome: (67742/2) EDUARDO DANIEL HILLER
Cargo/Função: (9175) INVESTIGADOR DE POLICIA/LC344/407
Un. Adm: (133116) DEL ESP DE ROUBOS E FURTOS DE VEICULO AUTOM
A Partir de: 01/12/2022 Até 01/12/2022

Processo N.:

Nome: (232069/2) ELAINE CRISTINA DE OLIVEIRA
Cargo/Função: (9200) ESCRIVAO DE POLICIA/LC318/407
Un. Adm: (133469) DEL DE POLICIA DE ALTO GARCAS
A Partir de: 01/11/2022 Até 01/11/2022

Processo N.:
 Nome: (120116/2) ELAINE SIQUEIRA ROSA
 Cargo/Função: (9175) INVESTIGADOR DE POLICIA/LC344/407
 Un. Adm: (133159) DEL ESP DEFESA DIREITOS CRIANCA ADOLESCENTE

CBA
 A Partir de: 13/12/2022 Até 13/12/2022

Processo N.:
 Nome: (97487/1) ELANY DE ALBUQUERQUE CARVALHO
 Cargo/Função: (9200) ESCRIVAO DE POLICIA/LC318/407
 Un. Adm: (133116) DEL ESP DE ROUBOS E FURTOS DE VEICULO AUTOM
 A Partir de: 01/12/2022 Até 01/12/2022

Processo N.:
 Nome: (268095/1) ELEM MARIA SILVA SOUZA
 Cargo/Função: (9175) INVESTIGADOR DE POLICIA/LC344/407
 Un. Adm: (193500) DEL ESP DE ROUBOS E FURTOS NOVA MUTUM
 A Partir de: 01/11/2022 Até 01/11/2022

Processo N.:
 Nome: (97466/1) EMERSON ANDREOLI SILVESTRE
 Cargo/Função: (9175) INVESTIGADOR DE POLICIA/LC344/407
 Un. Adm: (133116) DEL ESP DE ROUBOS E FURTOS DE VEICULO AUTOM
 A Partir de: 01/11/2022 Até 01/11/2022

Processo N.:
 Nome: (136228/1) EVANISE LEITE DE SOUZA
 Cargo/Função: (11665) FUNCAO DGA 10 LC/266
 Un. Adm: (176834) DEL ESP DE ESTELIONATO CBA
 A Partir de: 16/12/2022 Até 16/12/2022

Processo N.:
 Nome: (97810/7) EVILLYN LAURA DE OLIVEIRA BORGES
 Cargo/Função: (9175) INVESTIGADOR DE POLICIA/LC344/407
 Un. Adm: (133116) DEL ESP DE ROUBOS E FURTOS DE VEICULO AUTOM
 A Partir de: 03/12/2022 Até 03/12/2022

Processo N.:
 Nome: (97810/7) EVILLYN LAURA DE OLIVEIRA BORGES
 Cargo/Função: (9175) INVESTIGADOR DE POLICIA/LC344/407
 Un. Adm: (133116) DEL ESP DE ROUBOS E FURTOS DE VEICULO AUTOM
 A Partir de: 04/11/2022 Até 04/11/2022

Processo N.:
 Nome: (217148/2) FAGNER FERNANDES
 Cargo/Função: (9200) ESCRIVAO DE POLICIA/LC318/407
 Un. Adm: (164356) GER DE COMBATE AO CRIME ORGANIZADO
 A Partir de: 02/12/2022 Até 02/12/2022

Processo N.:
 Nome: (252096/1) FERDINANDO FREDERICO MURTA
 Cargo/Função: (2348) DELEGADO DE POLICIA
 Un. Adm: (164356) GER DE COMBATE AO CRIME ORGANIZADO
 A Partir de: 03/12/2022 Até 03/12/2022

Processo N.:
 Nome: (234502/1) FERNANDO CESAR GITIRANA GONCALVES
 Cargo/Função: (11622) DGA-8 SERVIDOR
 Un. Adm: (164240) GER DE INTELIGENCIA POLICIAL
 A Partir de: 01/12/2022 Até 01/12/2022

Processo N.:
 Nome: (92162/1) FERNANDO MARTIN LOPES
 Cargo/Função: (9200) ESCRIVAO DE POLICIA/LC318/407
 Un. Adm: (133116) DEL ESP DE ROUBOS E FURTOS DE VEICULO AUTOM
 A Partir de: 01/12/2022 Até 01/12/2022

Processo N.:
 Nome: (130825/2) FRANCILEIA DE OLIVEIRA OKADA
 Cargo/Função: (9200) ESCRIVAO DE POLICIA/LC318/407
 Un. Adm: (165956) COORD DE POLICIA COMUNITARIA
 A Partir de: 01/11/2022 Até 01/11/2022

Processo N.:
 Nome: (203530/1) FREDSON WELLITON SERVIO RONDON
 Cargo/Função: (9175) INVESTIGADOR DE POLICIA/LC344/407
 Un. Adm: (133116) DEL ESP DE ROUBOS E FURTOS DE VEICULO AUTOM
 A Partir de: 01/12/2022 Até 01/12/2022

Processo N.:
 Nome: (242594/1) GUSTAVO COLOGNESI BELAO
 Cargo/Função: (2348) DELEGADO DE POLICIA
 Un. Adm: (164356) GER DE COMBATE AO CRIME ORGANIZADO
 A Partir de: 01/12/2022 Até 01/12/2022

Processo N.:
 Nome: (291170/1) GUSTAVO GODOY ALEVADO
 Cargo/Função: (2348) DELEGADO DE POLICIA
 Un. Adm: (164356) GER DE COMBATE AO CRIME ORGANIZADO
 A Partir de: 01/12/2022 Até 01/12/2022

Processo N.:
 Nome: (299368/1) HEBERTH HUGO MONTENEGRO DE SOUZA
 Cargo/Função: (4360) DELEGADO DE POLICIA SUBST LC575/2016
 Un. Adm: (134651) DEL DE POLICIA DE SAPEZAL
 A Partir de: 01/11/2022 Até 01/11/2022

Processo N.:
 Nome: (238809/1) HELDER AUGUSTO SANTOS DE ARRUDA
 Cargo/Função: (11630) DGA-9 SERVIDOR
 Un. Adm: (164330) GER DE APOIO TECNOLOGICO
 A Partir de: 02/12/2022 Até 02/12/2022

Processo N.:
 Nome: (259779/1) IGOR ESPINOLA ANUNCIACAO
 Cargo/Função: (9175) INVESTIGADOR DE POLICIA/LC344/407
 Un. Adm: (164356) GER DE COMBATE AO CRIME ORGANIZADO
 A Partir de: 03/12/2022 Até 03/12/2022

Processo N.:
 Nome: (72757/2) JAIRO CESAR DE OLIVEIRA SANCHES
 Cargo/Função: (9175) INVESTIGADOR DE POLICIA/LC344/407
 Un. Adm: (213063) 1 DEL DE POLICIA DE RONDONOPOLIS
 A Partir de: 01/11/2022 Até 01/11/2022

Processo N.:
 Nome: (117822/14) JANE PORTES BALDUINO SILVA
 Cargo/Função: (9175) INVESTIGADOR DE POLICIA/LC344/407
 Un. Adm: (133612) DEL DE POLICIA DE CACERES
 A Partir de: 16/12/2022 Até 16/12/2022

Processo N.:
 Nome: (33782/1) JANETI XAVIER VILHALBA
 Cargo/Função: (9175) INVESTIGADOR DE POLICIA/LC344/407
 Un. Adm: (133116) DEL ESP DE ROUBOS E FURTOS DE VEICULO AUTOM
 A Partir de: 01/12/2022 Até 01/12/2022

Processo N.:
 Nome: (136653/4) JEAN CASSIO DE OLIVEIRA
 Cargo/Função: (11622) DGA-8 SERVIDOR
 Un. Adm: (131970) GER DE ARMAS EXPLOSIVOS E MUNICOES
 A Partir de: 02/11/2022 Até 02/11/2022

Processo N.:
 Nome: (268081/1) JEFERSON MARTINS
 Cargo/Função: (9200) ESCRIVAO DE POLICIA/LC318/407
 Un. Adm: (176915) DEL REGIONAL DE VARZEA GRANDE
 A Partir de: 01/11/2022 Até 01/11/2022

Processo N.:
 Nome: (143367/7) JEOVANIA VIDAL GRIEBEL
 Cargo/Função: (9175) INVESTIGADOR DE POLICIA/LC344/407
 Un. Adm: (133116) DEL ESP DE ROUBOS E FURTOS DE VEICULO AUTOM
 A Partir de: 01/12/2022 Até 01/12/2022

Processo N.:
 Nome: (97344/1) JILENO RIBEIRO DO BONFIM
 Cargo/Função: (9175) INVESTIGADOR DE POLICIA/LC344/407
 Un. Adm: (164240) GER DE INTELIGENCIA POLICIAL
 A Partir de: 01/12/2022 Até 01/12/2022

Processo N.:
 Nome: (58122/12) JOAO EVANGELISTA FERREIRA SOARES
 Cargo/Função: (9175) INVESTIGADOR DE POLICIA/LC344/407
 Un. Adm: (133841) DEL DE POLICIA DE JUINA
 A Partir de: 01/12/2022 Até 01/12/2022

Processo N.:
 Nome: (101417/5) JOAO PAULO ALVES DA CRUZ
 Cargo/Função: (9175) INVESTIGADOR DE POLICIA/LC344/407
 Un. Adm: (164356) GER DE COMBATE AO CRIME ORGANIZADO
 A Partir de: 02/12/2022 Até 02/12/2022

Processo N.:
 Nome: (108236/1) JOCIMAR GABRIEL DE FRANCA
 Cargo/Função: (9175) INVESTIGADOR DE POLICIA/LC344/407
 Un. Adm: (133116) DEL ESP DE ROUBOS E FURTOS DE VEICULO AUTOM
 A Partir de: 02/12/2022 Até 02/12/2022

Processo N.:
 Nome: (96060/3) JONAS DE OLIVEIRA ALMEIDA
 Cargo/Função: (11630) DGA-9 SERVIDOR
 Un. Adm: (164259) GER DE INTELIGENCIA ESTRATEGICA
 A Partir de: 02/12/2022 Até 02/12/2022

Processo N.:
 Nome: (97393/1) JONY GONCALO MARTINS
 Cargo/Função: (9175) INVESTIGADOR DE POLICIA/LC344/407
 Un. Adm: (176834) DEL ESP DE ESTELIONATO CBA
 A Partir de: 01/12/2022 Até 01/12/2022

Processo N.:
 Nome: (230655/2) JORDANDE DOMINGOS RODRIGUES JUNIOR
 Cargo/Função: (9175) INVESTIGADOR DE POLICIA/LC344/407
 Un. Adm: (133841) DEL DE POLICIA DE JUINA
 A Partir de: 02/12/2022 Até 02/12/2022

Processo N.:
 Nome: (92879/2) JOSE LUIZ PEREIRA SOARES
 Cargo/Função: (11665) FUNCAO DGA 10 LC/266
 Un. Adm: (154784) DEL DE POLICIA DE RIBEIRAO CASCALHEIRA
 A Partir de: 04/11/2022 Até 04/11/2022

Processo N.:
 Nome: (242508/1) JOSE MAURO DIAS DE SOUZA
 Cargo/Função: (2348) DELEGADO DE POLICIA
 Un. Adm: (133515) DEL ESP DE DEFESA DA MULHER BARRA DO GARCAS
 A Partir de: 19/12/2022 Até 19/12/2022

Processo N.:
 Nome: (208201/2) JOSIESSA D APARECIDA SILVA DA ROSA
 Cargo/Função: (9175) INVESTIGADOR DE POLICIA/LC344/407
 Un. Adm: (133116) DEL ESP DE ROUBOS E FURTOS DE VEICULO AUTOM
 A Partir de: 03/12/2022 Até 03/12/2022

Processo N.:
 Nome: (234428/1) JULYANA BISSE CABRAL
 Cargo/Função: (9200) ESCRIVAO DE POLICIA/LC318/407
 Un. Adm: (164356) GER DE COMBATE AO CRIME ORGANIZADO
 A Partir de: 02/12/2022 Até 02/12/2022

Processo N.:
 Nome: (115911/2) KLEBERSON DA SILVA LIMA
 Cargo/Função: (9175) INVESTIGADOR DE POLICIA/LC344/407
 Un. Adm: (164356) GER DE COMBATE AO CRIME ORGANIZADO
 A Partir de: 13/12/2022 Até 13/12/2022

Processo N.:

Nome: (109025/3) LAURA DANIELLY BRAGA MOREIRA
Cargo/Função: (9175) INVESTIGADOR DE POLICIA/LC344/407
Un. Adm: (133116) DEL ESP DE ROUBOS E FURTOS DE VEICULO AUTOM
A Partir de: 01/12/2022 Até 01/12/2022

Processo N.:

Nome: (259818/1) LEANDRO GOMES DE LIMA
Cargo/Função: (9175) INVESTIGADOR DE POLICIA/LC344/407
Un. Adm: (133116) DEL ESP DE ROUBOS E FURTOS DE VEICULO AUTOM
A Partir de: 01/12/2022 Até 01/12/2022

Processo N.:

Nome: (136320/1) LEONARDO ANTONIO DE BARROS REIS
Cargo/Função: (9175) INVESTIGADOR DE POLICIA/LC344/407
Un. Adm: (133116) DEL ESP DE ROUBOS E FURTOS DE VEICULO AUTOM
A Partir de: 03/12/2022 Até 03/12/2022

Processo N.:

Nome: (106823/2) LEONARDO RIBEIRO BARROS SOUZA
Cargo/Função: (9175) INVESTIGADOR DE POLICIA/LC344/407
Un. Adm: (133116) DEL ESP DE ROUBOS E FURTOS DE VEICULO AUTOM
A Partir de: 02/12/2022 Até 02/12/2022

Processo N.:

Nome: (200712/3) LILIAN CRISTIANE COSTA SILVA
Cargo/Função: (9175) INVESTIGADOR DE POLICIA/LC344/407
Un. Adm: (133841) DEL DE POLICIA DE JUINA
A Partir de: 02/12/2022 Até 02/12/2022

Processo N.:

Nome: (234418/1) LUCCAS FERNANDES FIGUEIREDO
Cargo/Função: (9200) ESCRIVAO DE POLICIA/LC318/407
Un. Adm: (133159) DEL ESP DEFESA DIREITOS CRIANCA ADOLESCENTE
CBA
A Partir de: 02/12/2022 Até 02/12/2022

Processo N.:

Nome: (97540/1) LUCIANO TESTA
Cargo/Função: (9175) INVESTIGADOR DE POLICIA/LC344/407
Un. Adm: (164356) GER DE COMBATE AO CRIME ORGANIZADO
A Partir de: 01/12/2022 Até 01/12/2022

Processo N.:

Nome: (44025/1) LUIS JOSE JAC DE JESUS NETO
Cargo/Função: (9175) INVESTIGADOR DE POLICIA/LC344/407
Un. Adm: (133116) DEL ESP DE ROUBOS E FURTOS DE VEICULO AUTOM
A Partir de: 01/12/2022 Até 01/12/2022

Processo N.:

Nome: (97326/1) LUIZ CARLOS PEREIRA LIMA
Cargo/Função: (9200) ESCRIVAO DE POLICIA/LC318/407
Un. Adm: (133116) DEL ESP DE ROUBOS E FURTOS DE VEICULO AUTOM
A Partir de: 02/12/2022 Até 02/12/2022

Processo N.:

Nome: (72022/2) LUIZ CARLOS SEIXAS DA SILVA
Cargo/Função: (9175) INVESTIGADOR DE POLICIA/LC344/407
Un. Adm: (165956) COORD DE POLICIA COMUNITARIA
A Partir de: 02/11/2022 Até 02/11/2022

Processo N.:

Nome: (259837/1) LUIZ FERNANDO CAVALCANTI DE ALBUQUERQUE
Cargo/Função: (9200) ESCRIVAO DE POLICIA/LC318/407
Un. Adm: (164356) GER DE COMBATE AO CRIME ORGANIZADO
A Partir de: 02/12/2022 Até 02/12/2022

Processo N.:

Nome: (242501/1) MARCELO CARVALHO
Cargo/Função: (2348) DELEGADO DE POLICIA
Un. Adm: (133116) DEL ESP DE ROUBOS E FURTOS DE VEICULO AUTOM
A Partir de: 04/12/2022 Até 04/12/2022

Processo N.:

Nome: (203124/1) MARCELO CRISOSTOMO DIAS CARVALHO
Cargo/Função: (9175) INVESTIGADOR DE POLICIA/LC344/407
Un. Adm: (164356) GER DE COMBATE AO CRIME ORGANIZADO
A Partir de: 02/12/2022 Até 02/12/2022

Processo N.:

Nome: (76365/3) MARCELO SEBASTIAO PEDROSO
Cargo/Função: (9175) INVESTIGADOR DE POLICIA/LC344/407
Un. Adm: (133116) DEL ESP DE ROUBOS E FURTOS DE VEICULO AUTOM
A Partir de: 01/12/2022 Até 01/12/2022

Processo N.:

Nome: (125670/11) MARCIO LOURENCO PEREIRA
Cargo/Função: (9200) ESCRIVAO DE POLICIA/LC318/407
Un. Adm: (133116) DEL ESP DE ROUBOS E FURTOS DE VEICULO AUTOM
A Partir de: 03/12/2022 Até 03/12/2022

Processo N.:

Nome: (111803/2) MARCOS ANTONIO RAMOS DE MORAES
Cargo/Função: (9175) INVESTIGADOR DE POLICIA/LC344/407
Un. Adm: (133116) DEL ESP DE ROUBOS E FURTOS DE VEICULO AUTOM
A Partir de: 02/12/2022 Até 02/12/2022

Processo N.:

Nome: (203531/1) MARIA JOSE BATISTA DA SILVA
Cargo/Função: (9175) INVESTIGADOR DE POLICIA/LC344/407
Un. Adm: (165956) COORD DE POLICIA COMUNITARIA
A Partir de: 01/11/2022 Até 01/11/2022

Processo N.:

Nome: (268326/1) MARIO CENTORIANO JUNIOR
Cargo/Função: (9175) INVESTIGADOR DE POLICIA/LC344/407
Un. Adm: (164356) GER DE COMBATE AO CRIME ORGANIZADO
A Partir de: 03/12/2022 Até 03/12/2022

Processo N.:

Nome: (111034/2) MARIO CESAR OLIVEIRA BORGES
Cargo/Função: (9175) INVESTIGADOR DE POLICIA/LC344/407
Un. Adm: (164356) GER DE COMBATE AO CRIME ORGANIZADO
A Partir de: 03/12/2022 Até 03/12/2022

Processo N.:

Nome: (259934/1) MASSAU LEANDRO DOS SANTOS
Cargo/Função: (9175) INVESTIGADOR DE POLICIA/LC344/407
Un. Adm: (164356) GER DE COMBATE AO CRIME ORGANIZADO
A Partir de: 02/12/2022 Até 02/12/2022

Processo N.:

Nome: (291164/1) MAURICIO MACIEL PEREIRA JUNIOR
Cargo/Função: (2348) DELEGADO DE POLICIA
Un. Adm: (133116) DEL ESP DE ROUBOS E FURTOS DE VEICULO AUTOM
A Partir de: 03/12/2022 Até 03/12/2022

Processo N.:

Nome: (257821/2) MOISES DE OLIVEIRA SANTANA
Cargo/Função: (11630) DGA-9 SERVIDOR
Un. Adm: (164240) GER DE INTELIGENCIA POLICIAL
A Partir de: 02/12/2022 Até 02/12/2022

Processo N.:

Nome: (69946/6) MONICA BERTASI DA SILVA
Cargo/Função: (11665) FUNCAO DGA 10 LC/266
Un. Adm: (020826) DIR GERAL DE POLICIA JUDICIARIA CIVIL
A Partir de: 03/11/2022 Até 03/11/2022

Processo N.:

Nome: (144426/5) NAYANNA DE PAULA SANTANA
Cargo/Função: (9175) INVESTIGADOR DE POLICIA/LC344/407
Un. Adm: (164356) GER DE COMBATE AO CRIME ORGANIZADO
A Partir de: 02/12/2022 Até 02/12/2022

Processo N.:

Nome: (234489/1) NELTON REZENDE MURTINHO
Cargo/Função: (9175) INVESTIGADOR DE POLICIA/LC344/407
Un. Adm: (133116) DEL ESP DE ROUBOS E FURTOS DE VEICULO AUTOM
A Partir de: 04/12/2022 Até 04/12/2022

Processo N.:

Nome: (35704/3) NILSON APARECIDO CORTEZ METRAN
Cargo/Função: (9200) ESCRIVAO DE POLICIA/LC318/407
Un. Adm: (133116) DEL ESP DE ROUBOS E FURTOS DE VEICULO AUTOM
A Partir de: 02/12/2022 Até 02/12/2022

Processo N.:

Nome: (203449/1) NILTON CESAR ALMEIDA CARDOSO
Cargo/Função: (11622) DGA-8 SERVIDOR
Un. Adm: (165964) GER DE POLICIA COMUNITARIA DA CAPITAL
A Partir de: 01/11/2022 Até 01/11/2022

Processo N.:

Nome: (97439/1) OSNALDO NEVES DOS SANTOS
Cargo/Função: (9175) INVESTIGADOR DE POLICIA/LC344/407
Un. Adm: (133116) DEL ESP DE ROUBOS E FURTOS DE VEICULO AUTOM
A Partir de: 02/12/2022 Até 02/12/2022

Processo N.:

Nome: (97327/1) OTAVIO CAVALCANTE BEZERRA
Cargo/Função: (9175) INVESTIGADOR DE POLICIA/LC344/407
Un. Adm: (133116) DEL ESP DE ROUBOS E FURTOS DE VEICULO AUTOM
A Partir de: 03/12/2022 Até 03/12/2022

Processo N.:

Nome: (227861/2) PATRICIA APARECIDA VICK DE SOUZA
Cargo/Função: (9175) INVESTIGADOR DE POLICIA/LC344/407
Un. Adm: (164356) GER DE COMBATE AO CRIME ORGANIZADO
A Partir de: 01/12/2022 Até 01/12/2022

Processo N.:

Nome: (259816/1) PATRICIA ARGENTON
Cargo/Função: (9200) ESCRIVAO DE POLICIA/LC318/407
Un. Adm: (133841) DEL DE POLICIA DE JUINA
A Partir de: 02/12/2022 Até 02/12/2022

Processo N.:

Nome: (138537/2) PATRICIA ORTIZ FELTRIN
Cargo/Função: (9175) INVESTIGADOR DE POLICIA/LC344/407
Un. Adm: (133116) DEL ESP DE ROUBOS E FURTOS DE VEICULO AUTOM
A Partir de: 03/12/2022 Até 03/12/2022

Processo N.:

Nome: (259970/1) PAULO FERNANDO PIAGENTINI DE SOUZA
Cargo/Função: (9200) ESCRIVAO DE POLICIA/LC318/407
Un. Adm: (193500) DEL ESP DE ROUBOS E FURTOS NOVA MUTUM
A Partir de: 01/11/2022 Até 01/11/2022

Processo N.:

Nome: (107882/1) PAULO SERGIO DOS SANTOS
Cargo/Função: (9175) INVESTIGADOR DE POLICIA/LC344/407
Un. Adm: (133116) DEL ESP DE ROUBOS E FURTOS DE VEICULO AUTOM
A Partir de: 02/12/2022 Até 02/12/2022

Processo N.:

Nome: (234370/1) PEDRO HENRIQUE PELLOSO BORGESAN
Cargo/Função: (9200) ESCRIVAO DE POLICIA/LC318/407
Un. Adm: (164356) GER DE COMBATE AO CRIME ORGANIZADO
A Partir de: 02/12/2022 Até 02/12/2022

Processo N.:

Nome: (97440/1) PEDRO MARCIO PORTILHO
Cargo/Função: (11665) FUNCAO DGA 10 LC/266
Un. Adm: (020826) DIR GERAL DE POLICIA JUDICIARIA CIVIL
A Partir de: 02/11/2022 Até 02/11/2022

Processo N.:

Nome: (205236/2) RAFAEL ALAN LIZIERI DOS SANTOS
Cargo/Função: (9200) ESCRIVÃO DE POLÍCIA/LC318/407
Un. Adm: (133612) DEL DE POLÍCIA DE CACERES
A Partir de: 06/11/2022 Até 06/11/2022

Processo N.:

Nome: (217376/2) RAFAEL NORBERTO DA SILVA BARROS
Cargo/Função: (9175) INVESTIGADOR DE POLÍCIA/LC344/407
Un. Adm: (164356) GER DE COMBATE AO CRIME ORGANIZADO
A Partir de: 03/12/2022 Até 03/12/2022

Processo N.:

Nome: (268277/1) RAFAEL PAES DE BARROS
Cargo/Função: (9175) INVESTIGADOR DE POLÍCIA/LC344/407
Un. Adm: (133116) DEL ESP DE ROUBOS E FURTOS DE VEICULO AUTOM
A Partir de: 01/11/2022 Até 01/11/2022

Processo N.:

Nome: (268277/1) RAFAEL PAES DE BARROS
Cargo/Função: (9175) INVESTIGADOR DE POLÍCIA/LC344/407
Un. Adm: (133116) DEL ESP DE ROUBOS E FURTOS DE VEICULO AUTOM
A Partir de: 02/12/2022 Até 02/12/2022

Processo N.:

Nome: (136600/1) RAFFAEL ALBERTO DE SOUZA CAMPOS
Cargo/Função: (9200) ESCRIVÃO DE POLÍCIA/LC318/407
Un. Adm: (133116) DEL ESP DE ROUBOS E FURTOS DE VEICULO AUTOM
A Partir de: 02/12/2022 Até 02/12/2022

Processo N.:

Nome: (259886/1) RENATO ALVES DA SILVA
Cargo/Função: (11665) FUNCAO DGA 10 LC/266
Un. Adm: (164259) GER DE INTELIGENCIA ESTRATEGICA
A Partir de: 02/12/2022 Até 02/12/2022

Processo N.:

Nome: (268150/1) RENATO SOARES GALINA
Cargo/Função: (9175) INVESTIGADOR DE POLÍCIA/LC344/407
Un. Adm: (133116) DEL ESP DE ROUBOS E FURTOS DE VEICULO AUTOM
A Partir de: 01/12/2022 Até 01/12/2022

Processo N.:

Nome: (97443/1) RHYLSON RODRIGUES SETUBAL
Cargo/Função: (9175) INVESTIGADOR DE POLÍCIA/LC344/407
Un. Adm: (133116) DEL ESP DE ROUBOS E FURTOS DE VEICULO AUTOM
A Partir de: 03/12/2022 Até 03/12/2022

Processo N.:

Nome: (234173/1) RICARDO HENRIQUE CASTELO BRANCO ROSA
Cargo/Função: (9175) INVESTIGADOR DE POLÍCIA/LC344/407
Un. Adm: (133116) DEL ESP DE ROUBOS E FURTOS DE VEICULO AUTOM
A Partir de: 01/12/2022 Até 01/12/2022

Processo N.:

Nome: (125405/6) RINALDO AUGUSTO SIQUEIRA SALES
Cargo/Função: (11630) DGA-9 SERVIDOR
Un. Adm: (164330) GER DE APOIO TECNOLOGICO
A Partir de: 03/12/2022 Até 03/12/2022

Processo N.:

Nome: (217349/9) RODRIGO LOPES ALONSO
Cargo/Função: (9175) INVESTIGADOR DE POLÍCIA/LC344/407
Un. Adm: (133116) DEL ESP DE ROUBOS E FURTOS DE VEICULO AUTOM
A Partir de: 02/12/2022 Até 02/12/2022

Processo N.:

Nome: (259899/1) RONALDO RODRIGUES LIMA
Cargo/Função: (9175) INVESTIGADOR DE POLÍCIA/LC344/407
Un. Adm: (133116) DEL ESP DE ROUBOS E FURTOS DE VEICULO AUTOM
A Partir de: 01/12/2022 Até 01/12/2022

Processo N.:

Nome: (259878/1) RONY CLEY CAETANO DA SILVA
Cargo/Função: (9175) INVESTIGADOR DE POLÍCIA/LC344/407
Un. Adm: (164356) GER DE COMBATE AO CRIME ORGANIZADO
A Partir de: 01/12/2022 Até 01/12/2022

Processo N.:

Nome: (203813/1) ROSANGELA KATIA OLIVEIRA NONATO
Cargo/Função: (9175) INVESTIGADOR DE POLÍCIA/LC344/407
Un. Adm: (164356) GER DE COMBATE AO CRIME ORGANIZADO
A Partir de: 03/12/2022 Até 03/12/2022

Processo N.:

Nome: (243505/2) SANDRA FURQUIM DE OLIVEIRA
Cargo/Função: (9175) INVESTIGADOR DE POLÍCIA/LC344/407
Un. Adm: (133841) DEL DE POLÍCIA DE JUINA
A Partir de: 03/12/2022 Até 03/12/2022

Processo N.:

Nome: (268086/1) SANDRA MARA CARDOSO QUANZ
Cargo/Função: (9175) INVESTIGADOR DE POLÍCIA/LC344/407
Un. Adm: (134406) DEL DE POLÍCIA DE SINOP
A Partir de: 18/11/2022 Até 18/11/2022

Processo N.:

Nome: (97411/1) SANTIAGO MARCONDES SANTOS SOARES
Cargo/Função: (9175) INVESTIGADOR DE POLÍCIA/LC344/407
Un. Adm: (164356) GER DE COMBATE AO CRIME ORGANIZADO
A Partir de: 01/12/2022 Até 01/12/2022

Processo N.:

Nome: (208219/2) SERGIO RICARDO CHRISTIAN CARVALHO BARROSO
Cargo/Função: (9175) INVESTIGADOR DE POLÍCIA/LC344/407
Un. Adm: (133116) DEL ESP DE ROUBOS E FURTOS DE VEICULO AUTOM
A Partir de: 01/12/2022 Até 01/12/2022

Processo N.:

Nome: (105144/9) SHIRLENE GOVEIA CORDEIRO FERREIRA
Cargo/Função: (9175) INVESTIGADOR DE POLÍCIA/LC344/407
Un. Adm: (133663) DEL DE POLÍCIA DE RIO BRANCO
A Partir de: 01/11/2022 Até 01/11/2022

Processo N.:

Nome: (234461/1) SILVANI DA SILVA ALMEIDA AMORIM
Cargo/Função: (11665) FUNCAO DGA 10 LC/266
Un. Adm: (133116) DEL ESP DE ROUBOS E FURTOS DE VEICULO AUTOM
A Partir de: 02/12/2022 Até 02/12/2022

Processo N.:

Nome: (234269/1) STELIO ROGERS PINTO
Cargo/Função: (11630) DGA-9 SERVIDOR
Un. Adm: (164259) GER DE INTELIGENCIA ESTRATEGICA
A Partir de: 03/12/2022 Até 03/12/2022

Processo N.:

Nome: (97495/1) SUSIDARLI SANTOS DA SILVA
Cargo/Função: (9175) INVESTIGADOR DE POLÍCIA/LC344/407
Un. Adm: (164356) GER DE COMBATE AO CRIME ORGANIZADO
A Partir de: 01/12/2022 Até 01/12/2022

Processo N.:

Nome: (123422/2) TERCIA MARCONDES
Cargo/Função: (9175) INVESTIGADOR DE POLÍCIA/LC344/407
Un. Adm: (212881) 3 DEL DE POLÍCIA DE VARZEA GRANDE
A Partir de: 01/11/2022 Até 01/11/2022

Processo N.:

Nome: (268174/1) THAISSA COSTA FIGUEIREDO DE SOUZA
Cargo/Função: (9175) INVESTIGADOR DE POLÍCIA/LC344/407
Un. Adm: (133116) DEL ESP DE ROUBOS E FURTOS DE VEICULO AUTOM
A Partir de: 01/12/2022 Até 01/12/2022

Processo N.:

Nome: (309473/1) THIAGO DE SOUZA MEIRA SILVA
Cargo/Função: (4360) DELEGADO DE POLÍCIA SUBST LC575/2016
Un. Adm: (177407) DEL DE POLÍCIA DE SAO FELIX DO ARAGUAIA
A Partir de: 01/11/2022 Até 01/11/2022

Processo N.:

Nome: (259833/1) TULIO DA SILVA MILOMEM
Cargo/Função: (9175) INVESTIGADOR DE POLÍCIA/LC344/407
Un. Adm: (164356) GER DE COMBATE AO CRIME ORGANIZADO
A Partir de: 03/12/2022 Até 03/12/2022

Processo N.:

Nome: (259862/1) UILLIAN BARBOSA DOS SANTOS
Cargo/Função: (9175) INVESTIGADOR DE POLÍCIA/LC344/407
Un. Adm: (133841) DEL DE POLÍCIA DE JUINA
A Partir de: 03/12/2022 Até 03/12/2022

Processo N.:

Nome: (259945/1) WALLACE LARA CRUZ DE OLIVEIRA
Cargo/Função: (9175) INVESTIGADOR DE POLÍCIA/LC344/407
Un. Adm: (164356) GER DE COMBATE AO CRIME ORGANIZADO
A Partir de: 02/12/2022 Até 02/12/2022

Processo N.:

Nome: (133103/4) WILLIAN DE ARRUDA FIGUEIREDO
Cargo/Função: (11630) DGA-9 SERVIDOR
Un. Adm: (164240) GER DE INTELIGENCIA POLICIAL
A Partir de: 01/12/2022 Até 01/12/2022

Processo N.:

Nome: (242517/1) WILSON CIBULSKIS JUNIOR
Cargo/Função: (2348) DELEGADO DE POLÍCIA
Un. Adm: (164356) GER DE COMBATE AO CRIME ORGANIZADO
A Partir de: 01/12/2022 Até 01/12/2022

Processo N.:

Nome: (249614/2) WILTON ROBERTO GOMES BELEM
Cargo/Função: (9175) INVESTIGADOR DE POLÍCIA/LC344/407
Un. Adm: (133116) DEL ESP DE ROUBOS E FURTOS DE VEICULO AUTOM
A Partir de: 02/12/2022 Até 02/12/2022

PUBLICADA, REGISTRADA, CUMPR-SE.
Cuiabá-MT, 12 de Janeiro de 2023.
Daniela Silveira Maidel
Delegada Geral da Polícia Judiciária Civil

BOLETIM DE PESSOAL/PJC/00030/2023

DE: 13/01/2023

O(A) Delegada Geral da Polícia Judiciária Civil no uso de suas atribuições que lhes são conferidas por lei,

Resolve: DEFERIR

Evento: LICENÇA PARA TRATAMENTO DE SAÚDE

Processo N.:

Nome: (218926/2) MAICON CARVALHO
Cargo/Função: (9175) INVESTIGADOR DE POLÍCIA/LC344/407
Un. Adm: (134031) DEL DE POLÍCIA DE JAURU
A Partir de: 22/11/2022 Até 19/02/2023

Processo N.:

Nome: (95861/1) MARCIO MOREIRA DOS SANTOS
Cargo/Função: (9175) INVESTIGADOR DE POLÍCIA/LC344/407
Un. Adm: (134171) DEL DE POLÍCIA DE JACIARA
A Partir de: 04/01/2023 Até 03/04/2023

Processo N.:

Nome: (259861/1) MAYCON RODRIGUES
Cargo/Função: (9200) ESCRIVÃO DE POLÍCIA/LC318/407
Un. Adm: (176915) DEL REGIONAL DE VARZEA GRANDE
A Partir de: 20/11/2022 Até 03/01/2023

PUBLICADA, REGISTRADA, CUMPR-SE.
Cuiabá-MT, 12 de Janeiro de 2023.
Daniela Silveira Maidel
Delegada Geral da Polícia Judiciária Civil

BOLETIM DE PESSOAL/PJC/00031/2023

DE: 13/01/2023

O(A) Delegada Geral da Polícia Judiciária Civil no uso de suas atribuições que lhes são conferidas por lei,

Resolve: DEFERIR
Evento: LICENÇA PREMIO - GOZO

Processo N.:

Nome: (234407/1) CARLA TOBAL ALMENDRA VIEIRA
Cargo/Função: (9200) ESCRIVAO DE POLICIA/LC318/407
Quinquênio de Referência: 22/06/2016 Ate 21/06/2021
A Partir de: 14/01/2023 Até28/01/2023

Processo N.:

Nome: (28754/1) CARLOS AUGUSTO PINTO RAMALHO DOS SANTOS
Cargo/Função: (9200) ESCRIVAO DE POLICIA/LC318/407
Quinquênio de Referência: 04/02/1998 Ate 03/02/2003
A Partir de: 15/01/2023 Até13/02/2023

Processo N.:

Nome: (268094/1) DENISE NASCIMENTO
Cargo/Função: (9200) ESCRIVAO DE POLICIA/LC318/407
Quinquênio de Referência: 19/02/2016 Ate 19/02/2021
A Partir de: 15/02/2023 Até01/03/2023

Processo N.:

Nome: (203464/1) EDUARDO AUGUSTO BARCELOS
Cargo/Função: (9175) INVESTIGADOR DE POLICIA/LC344/407
Quinquênio de Referência: 02/06/2008 Ate 01/06/2013
A Partir de: 08/05/2023 Até17/05/2023

Processo N.:

Nome: (203464/1) EDUARDO AUGUSTO BARCELOS
Cargo/Função: (9175) INVESTIGADOR DE POLICIA/LC344/407
Quinquênio de Referência: 02/06/2008 Ate 01/06/2013
A Partir de: 03/07/2023 Até12/07/2023

Processo N.:

Nome: (92121/1) JOSE CARLOS DE SANTANA
Cargo/Função: (9175) INVESTIGADOR DE POLICIA/LC344/407
Quinquênio de Referência: 12/03/2016 Ate 11/03/2021
A Partir de: 08/01/2023 Até07/04/2023

Processo N.:

Nome: (268019/1) JULIO CESAR DE ALMEIDA
Cargo/Função: (9175) INVESTIGADOR DE POLICIA/LC344/407
Quinquênio de Referência: 19/02/2016 Ate 18/02/2021
A Partir de: 01/02/2023 Até15/02/2023

Processo N.:

Nome: (234418/1) LUCAS FERNANDES FIGUEIREDO
Cargo/Função: (9200) ESCRIVAO DE POLICIA/LC318/407
Quinquênio de Referência: 22/06/2011 Ate 21/06/2016
A Partir de: 01/02/2023 Até10/02/2023

Processo N.:

Nome: (97326/1) LUIZ CARLOS PEREIRA LIMA
Cargo/Função: (9200) ESCRIVAO DE POLICIA/LC318/407
Quinquênio de Referência: 18/03/2012 Ate 17/03/2017
A Partir de: 14/02/2023 Até15/03/2023

Processo N.:

Nome: (234080/1) MARCELO RIBEIRO DA COSTA
Cargo/Função: (9175) INVESTIGADOR DE POLICIA/LC344/407
Quinquênio de Referência: 02/06/2016 Ate 21/06/2021
A Partir de: 01/02/2023 Até02/03/2023

Processo N.:

Nome: (101689/1) MARIA AUXILIADORA DE SOUZA
Cargo/Função: (9175) INVESTIGADOR DE POLICIA/LC344/407
Quinquênio de Referência: 02/09/2017 Ate 01/09/2022
A Partir de: 09/01/2023 Até07/02/2023

Processo N.:

Nome: (252003/1) RAMIRO MATHIAS RIBEIRO DE QUEIROZ
Cargo/Função: (2348) DELEGADO DE POLICIA
Quinquênio de Referência: 13/01/2014 Ate 12/01/2019
A Partir de: 18/01/2023 Até27/01/2023

PUBLICADA, REGISTRADA, CUMPRÁ-SE.
Cuiabá-MT, 12 de Janeiro de 2023.
Daniela Silveira Maidel
Delegada Geral da Polícia Judiciária Civil

BOLETIM DE PESSOAL/PJC/00032/2023

DE: 13/01/2023

O(A) Delegada Geral da Polícia Judiciária Civil no uso de suas atribuições que lhes são conferidas por lei,

Resolve: CONCEDER
Evento: LICENÇA PREMIO - CONCESSÃO

Processo N.:

Nome: (58453/10) JOSE MARIA DIAS DAS NEVES
Quinquênio: 20/11/2015 Até 19/11/2020
Qtde Dias: 90

Processo N.:

Nome: (136151/1) OSVALDO FERREIRA DOS SANTOS
Quinquênio: 30/03/2017 Até 29/03/2022
Qtde Dias: 90

Processo N.:

Nome: (69711/3) PETRONIO DA COSTA JORTE
Quinquênio: 21/03/2017 Até 20/03/2022
Qtde Dias: 90

Processo N.:

Nome: (132090/3) ULISSES BORGES LEDESMA
Quinquênio: 19/02/2016 Até 18/02/2021
Qtde Dias: 90

PUBLICADA, REGISTRADA, CUMPRÁ-SE.
Cuiabá-MT, 12 de Janeiro de 2023.
Daniela Silveira Maidel
Delegada Geral da Polícia Judiciária Civil

PMMT

POLÍCIA MILITAR

PORTARIA/PM MT/00002/2023

DE: 13/01/2023

O(A) Comandante Geral da PM-MT no uso de suas atribuições que lhes são conferidas por lei,

Resolve: AUTORIZAR

Evento: Agregação Militar, nos termos do art. 171, da LC nº555/2014

Processo N.: CASACIVIL-OFI-2023/00058

Nome: (267110/1) FRANCIELLY ASSUNCAO SILVA
Cargo/Função: (8909) SOLDADO LC 541/2014
Órgão cedente: POLICIA MILITAR DO ESTADO DE MATO GROSSO
Órgão cessionário: GOVERNADORIA
A Partir de: 05/01/2023 Até

Processo N.: CASACIVIL-OFI-2023/00057

Nome: (230506/1) SERGIO RICARDO BRITO DE ASSIS
Cargo/Função: (8895) CABO LC 541/2014
Órgão cedente: POLICIA MILITAR DO ESTADO DE MATO GROSSO
Órgão cessionário: GOVERNADORIA
A Partir de: 05/01/2023 Até

PUBLICADA, REGISTRADA, CUMPRÁ-SE.
Cuiabá-MT, 12 de Janeiro de 2023.
CEL. PM Alexandre Correa Mendes
Comandante Geral da PM-MT

PORTARIA/PM MT/00003/2023

DE: 13/01/2023

O(A) Comandante Geral da PM-MT no uso de suas atribuições que lhes são conferidas por lei,

Resolve: CESSAR OS EFEITOS AGREGAÇÃO a Portaria nºPM MT/00020/2022, publicado no DOE de 27/06/22

Evento: Agregação Militar, nos termos do art. 171, da LC nº555/2014

Processo N.: BCG 3073 de 22/12/2022

Nome: (258735/1) ANATOLY BODNAR
Cargo/Função: (8909) SOLDADO LC 541/2014
Órgão cedente: POLICIA MILITAR DO ESTADO DE MATO GROSSO
Órgão cessionário: SECRETARIA DE ESTADO DE SEGURANCA PUBLICA
Em: 28/10/2022

PUBLICADA, REGISTRADA, CUMPRÁ-SE.
Cuiabá-MT, 12 de Janeiro de 2023.
CEL. PM Alexandre Correa Mendes
Comandante Geral da PM-MT

BOLETIM DE PESSOAL/PM MT/00004/2023

DE: 13/01/2023

O(A) Comandante Geral da PM-MT no uso de suas atribuições que lhes são conferidas por lei,

Resolve: DEFERIR

Evento: LICENÇA PARA TRATAMENTO DE SAUDE

Processo N.:

Nome: (267024/1) EDGAR DA SILVA VASCONCELOS
Cargo/Função: (8909) SOLDADO LC 541/2014
Un. Adm: (169250) BOPE SEDE CUIABA
A Partir de: 06/01/2022 Até26/01/2022

PUBLICADA, REGISTRADA, CUMPRÁ-SE.
Cuiabá-MT, 12 de Janeiro de 2023.
CEL. PM Alexandre Correa Mendes
Comandante Geral da PM-MT

BOLETIM DE PESSOAL/PM/00020/2023

DE: 13/01/2023

O(A) Comandante Geral da PM-MT no uso de suas atribuições que lhes são conferidas por lei,

Resolve: DEFERIR

Evento: LICENÇA PARA TRATAMENTO DE SAUDE

Processo N.:

Nome: (258758/1) ALAN CARVALHO DA SILVA
Cargo/Função: (8909) SOLDADO LC 541/2014
Un. Adm: (219703) 1ºPEL PM DE BRASNORTE
A Partir de: 21/11/2022 Até25/11/2022

Processo N.:

Nome: (259278/1) ANA PAULA DA SILVA
Cargo/Função: (8909) SOLDADO LC 541/2014
Un. Adm: (219827) 1 PEL PM DE POKOREU
A Partir de: 15/12/2022 Até21/12/2022

Processo N.:

Nome: (111946/1) ANTONIO CARLOS DA SILVA
Cargo/Função: (2226) TERCEIRO SARGENTO LC 541/2014
Un. Adm: (220493) 2 CIA DO BATALHAO DE PM DE PROTECAO AMBIENTAL
A Partir de: 11/12/2022 Até17/12/2022

Processo N.:

Nome: (258958/1) CLAUDIA REGINA DE SOUZA NEVES
Cargo/Função: (8909) SOLDADO LC 541/2014
Un. Adm: (219690) 3 CIA PM DE PARANATINGA
A Partir de: 26/11/2022 Até01/12/2022

Processo N.º:
 Nome: (98992/1) EMERSON NOVAIS DE SOUZA
 Cargo/Função: (2210) PRIMEIRO SARGENTO LC 541/2014
 Un. Adm: (218472) ASSES ESPECIAIS
 A Partir de: 18/11/2022 Até24/11/2022

Processo N.º:
 Nome: (229985/1) GUSTAVO DODA GONCALVES
 Cargo/Função: (8895) CABO LC 541/2014
 Un. Adm: (219827) 1 PEL PM DE POKORU
 A Partir de: 15/12/2022 Até19/12/2022

Processo N.º:
 Nome: (258728/1) HEVERTON DE SOUSA BATISTA
 Cargo/Função: (8909) SOLDADO LC 541/2014
 Un. Adm: (221643) PEL PM FORCA TATICA
 A Partir de: 02/01/2023 Até07/01/2023

Processo N.º:
 Nome: (72336/1) JACILDO XAVIER
 Cargo/Função: (2196) SUB-TENENTE LC 541/2014
 Un. Adm: (219096) 1 CIA INDEP DE POL MILITAR SEDE CHAP DOS
 GUIMARAES
 A Partir de: 19/12/2022 Até24/12/2022

Processo N.º:
 Nome: (72366/1) JUAREZ CANDIDO SILVA
 Cargo/Função: (2218) SEGUNDO SARGENTO LC 541/2014
 Un. Adm: (218871) 9 BATALHAO DE POLICIA MILITAR SEDE COXIPO
 A Partir de: 09/11/2022 Até18/11/2022

Processo N.º:
 Nome: (98466/1) LINCOLN JORGE DUARTE E SILVA
 Cargo/Função: (2218) SEGUNDO SARGENTO LC 541/2014
 Un. Adm: (219347) 25 BAT DE POL MIL SEDE CRISTO REI VARZEA GRANDE
 A Partir de: 08/12/2022 Até06/01/2023

Processo N.º:
 Nome: (230897/1) MAIKO TEODORO MATOS
 Cargo/Função: (8895) CABO LC 541/2014
 Un. Adm: (219339) 11 CMDO REG PRIMAVERA DO LESTE 11 CR
 A Partir de: 14/12/2022 Até21/02/2023

Processo N.º:
 Nome: (110844/1) MARCO ANTONIO DA SILVA OLIVEIRA
 Cargo/Função: (2226) TERCEIRO SARGENTO LC 541/2014
 Un. Adm: (220787) 5 BAT DE POLICIA MILITAR RONDONOPOLIS
 A Partir de: 22/12/2022 Até26/12/2022

Processo N.º:
 Nome: (98444/1) MARIUZAN SOARES CARDOSO
 Cargo/Função: (2226) TERCEIRO SARGENTO LC 541/2014
 Un. Adm: (221503) 2 BAT DE PM BARRA DO GARCAS
 A Partir de: 19/12/2022 Até25/12/2022

Processo N.º:
 Nome: (98455/1) NESTOR JOSE PERES NETO
 Cargo/Função: (2218) SEGUNDO SARGENTO LC 541/2014
 Un. Adm: (221627) NPM DE PAREDAO LESTE
 A Partir de: 20/12/2022 Até26/12/2022

Processo N.º:
 Nome: (258698/1) PABLO APARECIDO ALVES DE JESUS
 Cargo/Função: (8909) SOLDADO LC 541/2014
 Un. Adm: (221341) NPM DE ALTO BOA VISTA
 A Partir de: 03/01/2023 Até17/01/2023

Processo N.º:
 Nome: (102882/1) PAULO HENRIQUE FELIX MARTINS
 Cargo/Função: (2226) TERCEIRO SARGENTO LC 541/2014
 Un. Adm: (218731) 1 BATALHAO DE POLICIA MILITAR SEDE PORTO
 A Partir de: 02/12/2022 Até30/01/2023

Processo N.º:
 Nome: (230826/1) RAMBERSON OLIVEIRA DA CONCEICAO
 Cargo/Função: (8895) CABO LC 541/2014
 Un. Adm: (219401) 6º COMANDO REGIONAL CACERES: (6º CR)
 A Partir de: 29/11/2022 Até27/01/2023

Processo N.º:
 Nome: (267473/1) RENATO NANTES POLTRANIERE
 Cargo/Função: (8909) SOLDADO LC 541/2014
 Un. Adm: (219690) 3 CIA PM DE PARANATINGA
 A Partir de: 16/12/2022 Até25/12/2022

Processo N.º:
 Nome: (267483/1) RENATO SOUSA FARIA
 Cargo/Função: (8909) SOLDADO LC 541/2014
 Un. Adm: (221597) NPM DE RIBEIRAOZINHO
 A Partir de: 13/12/2022 Até11/01/2023

Processo N.º:
 Nome: (230938/1) RHUAN VINICIUS NASCIMENTO LEITE
 Cargo/Função: (8895) CABO LC 541/2014
 Un. Adm: (219282) PEL PM FORCA TATICA
 A Partir de: 08/11/2022 Até14/11/2022

Processo N.º:
 Nome: (230938/1) RHUAN VINICIUS NASCIMENTO LEITE
 Cargo/Função: (8895) CABO LC 541/2014
 Un. Adm: (219282) PEL PM FORCA TATICA
 A Partir de: 06/12/2022 Até14/01/2023

Processo N.º:
 Nome: (230938/1) RHUAN VINICIUS NASCIMENTO LEITE
 Cargo/Função: (8895) CABO LC 541/2014
 Un. Adm: (219282) PEL PM FORCA TATICA
 A Partir de: 15/11/2022 Até19/11/2022

Processo N.º:
 Nome: (259129/1) WELLERSON FIGUEIREDO DOS SANTOS SOARES
 Cargo/Função: (8909) SOLDADO LC 541/2014
 Un. Adm: (218995) 24 BATALHAO DE POLICIA MILITAR SEDE PEDRA 90
 A Partir de: 26/12/2022 Até11/01/2023

Processo N.º:
 Nome: (258768/1) WELLYSON RODRIGUES COUTINHO
 Cargo/Função: (8909) SOLDADO LC 541/2014
 Un. Adm: (219282) PEL PM FORCA TATICA
 A Partir de: 10/11/2022 Até23/11/2022

Processo N.º:
 Nome: (111529/1) WERMES ROSA DA SILVA
 Cargo/Função: (2226) TERCEIRO SARGENTO LC 541/2014
 Un. Adm: (219363) 14 BAT DE PM SEDE PRIMAVERA DO LESTE
 A Partir de: 19/12/2022 Até23/12/2022

PUBLICADA, REGISTRADA, CUMPRÁ-SE.
 Cuiabá-MT, 12 de Janeiro de 2023.
 CEL. PM Alexandre Correia Mendes
 Comandante Geral da PM-MT

CBM

CORPO DE BOMBEIROS MILITAR

PORTARIA/CBM/00001/2023 DE: 13/01/2023

O(A) Comandante Geral do CBM-MT no uso de suas atribuições que lhes são conferidas por lei,

Resolve: AUTORIZAR

Evento: Agregação Militar, nos termos do art. 171, da LC nº555/2014

Processo N.º: CASACIVIL-OFI-2022/05979

Nome: (233268/3) JOAO KENY DA SILVA FELISBERTO
 Cargo/Função: (2226) TERCEIRO SARGENTO LC 541/2014
 Órgão cedente: CORPO DE BOMBEIRO MILITAR
 Órgão cessionário: - -
 A Partir de: 28/12/2022 Até

PUBLICADA, REGISTRADA, CUMPRÁ-SE.
 Cuiabá-MT, 12 de Janeiro de 2023.
 CEL. BM Alessandro Borges Ferreira
 Comandante Geral do CBM-MT

PORTARIA/CBM/00002/2023 DE: 13/01/2023

O(A) Comandante Geral do CBM-MT no uso de suas atribuições que lhes são conferidas por lei,

Resolve: AUTORIZAR

Evento: Agregação Militar, nos termos do art. 171, da LC nº555/2014

Processo N.º: CASACIVIL-OFI-2022/05979

Nome: (264608/1) JAIMES DOUGLAS PEREIRA DE SOUZA
 Cargo/Função: (2226) TERCEIRO SARGENTO LC 541/2014
 Órgão cedente: CORPO DE BOMBEIRO MILITAR
 Órgão cessionário: CASA CIVIL
 A Partir de: 28/12/2022 Até

PUBLICADA, REGISTRADA, CUMPRÁ-SE.
 Cuiabá-MT, 12 de Janeiro de 2023.
 CEL. BM Alessandro Borges Ferreira
 Comandante Geral do CBM-MT

PORTARIA/CBM/00003/2023 DE: 13/01/2023

O(A) Comandante Geral do CBM-MT no uso de suas atribuições que lhes são conferidas por lei,

Resolve: RETIFICAR o Ato nºCBM/00016/2022, publicado no DOE de 19/09/22

Evento: AGREGAÇÃO INTER. CBM - SEM ONUS - Sem Ressarcimento

Processo N.º: CASACIVIL-OFI-2022/05979

Nome: (71761/1) MARCELO AUGUSTO GRANJA FONTES
 Cargo/Função: (2210) PRIMEIRO SARGENTO LC 541/2014
 Órgão cedente: CORPO DE BOMBEIRO MILITAR
 Órgão cessionário: CASA CIVIL
 A Partir de: 01/07/2022 Até28/12/2022

Resolve: RETIFICAR o Ato nºCBM/00016/2022, publicado no DOE de 19/09/22

Evento: AGREGAÇÃO INTER. CBM - SEM ONUS - Sem Ressarcimento

Processo N.º: CASACIVIL-OFI-2022/05979

Nome: (116705/1) ROQUE CEZAR MACEDO ESTERIS JUNIOR
 Cargo/Função: (2196) SUB-TENENTE LC 541/2014
 Órgão cedente: CORPO DE BOMBEIRO MILITAR
 Órgão cessionário: CASA CIVIL
 A Partir de: 01/07/2022 Até28/12/2022

PUBLICADA, REGISTRADA, CUMPRÁ-SE.
 Cuiabá-MT, 12 de Janeiro de 2023.
 CEL. BM Alessandro Borges Ferreira
 Comandante Geral do CBM-MT

BOLETIM DE PESSOAL/CBM/00010/2023 DE: 13/01/2023

O(A) Comandante Geral do CBM-MT no uso de suas atribuições que lhes são conferidas por lei,

Resolve: DEFERIR

Evento: LICENÇA PARA TRATAMENTO DE SAUDE

Processo N.º:

Nome: (117082/1) LEO CASSIO PEREIRA FAGUNDES
 Cargo/Função: (2218) SEGUNDO SARGENTO LC 541/2014
 Un. Adm: (171000) POLO BARRA DO GARCAS SEDE
 A Partir de: 21/11/2022 Até19/01/2023

Processo N.º:

Nome: (117099/1) MARCIO VINICIUS RODRIGUES DA SILVA
 Cargo/Função: (2218) SEGUNDO SARGENTO LC 541/2014
 Un. Adm: (170941) POLO RONDONOPOLIS SEDE
 A Partir de: 09/01/2023 Até08/04/2023

PUBLICADA, REGISTRADA, CUMPRÁ-SE.
 Cuiabá-MT, 12 de Janeiro de 2023.
 CEL. BM Alessandro Borges Ferreira
 Comandante Geral do CBM-MT

BOLETIM DE PESSOAL/CBM/00011/2023 DE: 13/01/2023

O(A) Comandante Geral do CBM-MT no uso de suas atribuições que lhes são conferidas por lei,

Resolve: AUTORIZAR

Evento: READAPTAÇÃO DE FUNÇÃO

Processo N.º:

Nome: (264484/1) THIAGO SILVA CARVALHO
 Un. Adm: (171000) POLO BARRA DO GARCAS SEDE
 A Partir de: 02/01/2023 Até31/01/2023

PUBLICADA, REGISTRADA, CUMPRÁ-SE.
 Cuiabá-MT, 12 de Janeiro de 2023.
 CEL. BM Alessandro Borges Ferreira
 Comandante Geral do CBM-MT

POLITEC

PERÍCIA OFICIAL E IDENTIFICAÇÃO TÉCNICA

PORTARIA/POLITEC/00011/2023

DE: 13/01/2023

O(A) Diretor Geral da POLITEC no uso de suas atribuições que lhes são conferidas por lei,

Resolve: DESIGNAR

Evento: DESIGNAÇÃO EM SUBSTITUIÇÃO CARGO EM COMISSÃO/FUNÇÃO

Processo N.:

Nome: (258120/1) AUGUSTO CESAR DE FIGUEIREDO
A Partir de: 02/01/2023 Até11/01/2023
Cargo/Função: (11622) DGA-8 SERVIDOR
Substituído: (76051/4) JOEL PEREIRA PAIM
Un. Adm: (159050) GER DE PERICIAS DE IDENTIFICACAO VEICULAR

Processo N.:

Nome: (255252/1) JOAO MARCOS RONDON DE LIMA
A Partir de: 02/01/2023 Até11/01/2023
Cargo/Função: (11592) DGA-5 SERVIDOR
Substituído: (118126/3) EDUARDO ANDRAUS FILHO
Un. Adm: (159140) DIR METROPOLITANA DE MEDICINA LEGAL

PUBLICADA, REGISTRADA, CUMpra-SE.
Cuiabá-MT, 12 de Janeiro de 2023.
Rubens Sadao Okada
Diretor Geral da POLITEC

BOLETIM DE PESSOAL/POLITEC/00037/2023

DE: 13/01/2023

O(A) Diretor Geral da POLITEC no uso de suas atribuições que lhes são conferidas por lei,

Resolve: REMOVER

Evento: Remoção Interna a Pedido

Processo N.: POLITEC-OFI-2022/03580

Nome: (255451/1) ANDRE LABEGALINI
Cargo/Função: (10910) PERITO OFICIAL CRIMINAL
Para Un. Adm: (159557) COORD REGIONAL DA POLITEC DE SINOP
A Partir de: 16/01/2023

Processo N.: POLITEC-OFI-2022/03625

Nome: (255248/1) FABIO LAZARO OLIVEIRA QUEIROZ
Cargo/Função: (10936) PERITO OFICIAL ODONTO LEGISTA
Para Un. Adm: (159212) GER DE ANTROPOLOGIA
A Partir de: 01/01/2023

PUBLICADA, REGISTRADA, CUMpra-SE.
Cuiabá-MT, 12 de Janeiro de 2023.
Rubens Sadao Okada
Diretor Geral da POLITEC

BOLETIM DE PESSOAL/POLITEC/00038/2023

DE: 13/01/2023

O(A) Diretor Geral da POLITEC no uso de suas atribuições que lhes são conferidas por lei,

Resolve: DEFERIR

Evento: LICENÇA PARA TRATAMENTO DE SAUDE

Processo N.:

Nome: (125543/3) RICARDO SOUZA DE OLIVEIRA
Cargo/Função: (10910) PERITO OFICIAL CRIMINAL
Un. Adm: (159425) GER REGIONAL DA POLITEC DE PRIMAVERA DO LESTE
A Partir de: 09/12/2022 Até18/12/2022

PUBLICADA, REGISTRADA, CUMpra-SE.
Cuiabá-MT, 12 de Janeiro de 2023.
Rubens Sadao Okada
Diretor Geral da POLITEC

BOLETIM DE PESSOAL/POLITEC/00039/2023

DE: 13/01/2023

O(A) Diretor Geral da POLITEC no uso de suas atribuições que lhes são conferidas por lei,

Resolve: DEFERIR

Evento: LICENÇA PREMIO - GOZO

Processo N.:

Nome: (94624/1) JUATEL TENORIO RIBEIRO BECKER BARBOSA
Cargo/Função: (10928) PERITO OFICIAL MEDICO LEGISTA
Quinquênio de Referência: 14/02/2014 Ate 13/02/2019
A Partir de: 16/02/2023 Até17/03/2023

PUBLICADA, REGISTRADA, CUMpra-SE.
Cuiabá-MT, 12 de Janeiro de 2023.
Rubens Sadao Okada
Diretor Geral da POLITEC

BOLETIM DE PESSOAL/POLITEC/00040/2023

DE: 13/01/2023

O(A) Diretor Geral da POLITEC no uso de suas atribuições que lhes são conferidas por lei,

Resolve: CONCEDER

Evento: LICENÇA PREMIO - CONCESSÃO

Processo N.: SESP-PRO-2023/02137

Nome: (120107/3) MARCELLO VICTOR MONTEIRO DONDO
Quinquênio: 11/10/2017 Até 10/10/2022
Qtde Dias: 90

PUBLICADA, REGISTRADA, CUMpra-SE.
Cuiabá-MT, 12 de Janeiro de 2023.
Rubens Sadao Okada
Diretor Geral da POLITEC

SEDUC

SECRETARIA DE ESTADO DE EDUCAÇÃO

PORTARIA/SEDUC/00008/2023

DE: 13/01/2023

O(A) Secretário de Estado de Educação no uso de suas atribuições que lhes são conferidas por lei,

Resolve: DESIGNAR

Evento: Designação de Função/Função de Confiança

Processo N.: 1000004126626

Nome: (93500/1) AIR ANTONIO DO CARMO
Cargo/Função: (3697) SECRETARIO DE ESCOLA/FDE - SECRETARIO DE

ESCOLA

Un. Adm: (038806) E E ALVARINA ALVES DE FREITAS
A Partir de: 01/01/2023 Até31/12/2023

Processo N.: 1000004126303

Nome: (296881/1) ALEX REIS SANTOS
Cargo/Função: (3697) SECRETARIO DE ESCOLA/FDE - SECRETARIO DE

ESCOLA

Un. Adm: (009571) E E DR HELIO PALMA DE ARRUDA
A Partir de: 01/01/2023 Até31/12/2023

Processo N.: 1000004126486

Nome: (287656/1) ALEXANDROS BALOURIS NETO
Cargo/Função: (3697) SECRETARIO DE ESCOLA/FDE - SECRETARIO DE

ESCOLA

Un. Adm: (010448) E E SEN AZEREDO
A Partir de: 01/01/2023 Até31/12/2023

Processo N.: 1000004126489

Nome: (288531/1) ALINE ABRANTE LUCATTO
Cargo/Função: (3697) SECRETARIO DE ESCOLA/FDE - SECRETARIO DE

ESCOLA

Un. Adm: (010480) E E ALCEBIADES CALHAO
A Partir de: 01/01/2023 Até31/12/2023

Processo N.: 1000004126406

Nome: (289574/1) ALINE RIBEIRO TOSTA GRACA
Cargo/Função: (3697) SECRETARIO DE ESCOLA/FDE - SECRETARIO DE

ESCOLA

Un. Adm: (009857) E E FRANCISCO A FERREIRA MENDES
A Partir de: 01/01/2023 Até31/12/2023

Processo N.: 1000004126601

Nome: (288710/1) AMANDA MELISSA SOUZA DA SILVA
Cargo/Função: (3697) SECRETARIO DE ESCOLA/FDE - SECRETARIO DE

ESCOLA

Un. Adm: (021091) E E CLENIA ROSALINA SOUZA
A Partir de: 01/01/2023 Até31/12/2023

Processo N.: 1000004126552

Nome: (288706/1) ANDRE COVARI HARTER
Cargo/Função: (3697) SECRETARIO DE ESCOLA/FDE - SECRETARIO DE

ESCOLA

Un. Adm: (010596) E E MIL D PEDRO II PRES MEDICI
A Partir de: 01/01/2023 Até31/12/2023

Processo N.: 1000004126610

Nome: (65656/3) ANGELA APARECIDA PEROTTONI
Cargo/Função: (3697) SECRETARIO DE ESCOLA/FDE - SECRETARIO DE

ESCOLA

Un. Adm: (060267) C A P D V DE MATO GROSSO CAP MT
A Partir de: 01/01/2023 Até31/12/2023

Processo N.: 1000004126618

Nome: (227567/1) BLENNER VINICIUS RODRIGUES DOS SANTOS
Cargo/Função: (3697) SECRETARIO DE ESCOLA/FDE - SECRETARIO DE

ESCOLA

Un. Adm: (194565) E E GOVERNADOR JOSE FRAGELLI
A Partir de: 01/01/2023 Até31/12/2023

Processo N.: 1000004126388

Nome: (286709/1) BRAULIO TIAGO SILVA CASOLA
Cargo/Função: (3697) SECRETARIO DE ESCOLA/FDE - SECRETARIO DE

ESCOLA

Un. Adm: (009687) E E LEONIDAS ANTERO DE MATOS
A Partir de: 01/01/2023 Até31/12/2023

Processo N.: 1000004126612

Nome: (296548/1) BRUNO COSTA MARTINS PIZANESCHI
Cargo/Função: (3697) SECRETARIO DE ESCOLA/FDE - SECRETARIO DE

ESCOLA

Un. Adm: (076201) E E PROF JOAO CRISOSTOMO DE FIGUEIREDO
A Partir de: 01/01/2023 Até31/12/2023

Processo N.: 1000004126570

Nome: (290458/1) BRUNO DE OLIVEIRA SOUSA
Cargo/Função: (3697) SECRETARIO DE ESCOLA/FDE - SECRETARIO DE

ESCOLA

Un. Adm: (010642) E E RAO DE SOL
A Partir de: 01/01/2023 Até31/12/2023

Processo N.: 1000004126488

Nome: (53173/2) CARLA NATERCIA DE AQUINO GODOY
Cargo/Função: (3697) SECRETARIO DE ESCOLA/FDE - SECRETARIO DE

ESCOLA

Un. Adm: (010464) E E DOM JOSE DO DESPRAIADO
A Partir de: 01/01/2023 Até31/12/2023

Processo N.: 1000004126509
 Nome: (288333/1) CLARA BEATRIZ COLOMBIANO
 Cargo/Função: (3697) SECRETARIO DE ESCOLA/FDE - SECRETARIO DE ESCOLA
 Un. Adm: (010588) E E PROF ULISSES CUIABANO
 A Partir de: 01/01/2023 Até31/12/2023

Processo N.: 1000004126398
 Nome: (227435/1) CLEBERSON RAMOS PEREIRA
 Cargo/Função: (3697) SECRETARIO DE ESCOLA/FDE - SECRETARIO DE ESCOLA
 Un. Adm: (049859) E E PROF ELIANE DIGIGOV SANTANA
 A Partir de: 01/01/2023 Até31/12/2023

Processo N.: 1000004126631
 Nome: (288920/1) DANIELA SILVA RIBEIRO
 Cargo/Função: (3697) SECRETARIO DE ESCOLA/FDE - SECRETARIO DE ESCOLA
 Un. Adm: (012564) E E HERMES RODRIGUES DE ALCANTARA
 A Partir de: 01/01/2023 Até31/12/2023

Processo N.: 1000004126287
 Nome: (227434/1) DAVI WYSNEY DA COSTA MENEZES BATISTA
 Cargo/Função: (3697) SECRETARIO DE ESCOLA/FDE - SECRETARIO DE ESCOLA
 Un. Adm: (009474) E E SOUZA BANDEIRA
 A Partir de: 01/01/2023 Até31/12/2023

Processo N.: 1000004126465
 Nome: (67227/2) DELZA MILTES PEREIRA
 Cargo/Função: (3697) SECRETARIO DE ESCOLA/FDE - SECRETARIO DE ESCOLA
 Un. Adm: (009938) E E PROF PACIANA TORRES DE SANTANA
 A Partir de: 01/01/2023 Até31/12/2023

Processo N.: 1000004126491
 Nome: (287307/1) DOMINIQUE EMANUELLE APARECIDA MOREIRA RAMIRES
 Cargo/Função: (3697) SECRETARIO DE ESCOLA/FDE - SECRETARIO DE ESCOLA
 Un. Adm: (010553) E E ANDRE LUIZ DA SILVA REIS
 A Partir de: 01/01/2023 Até31/12/2023

Processo N.: 1000004126400
 Nome: (290289/1) EDER FELIPE OURIVES SARDI DE FIGUEIREDO
 Cargo/Função: (3697) SECRETARIO DE ESCOLA/FDE - SECRETARIO DE ESCOLA
 Un. Adm: (009830) E E SANTOS DUMONT
 A Partir de: 01/01/2023 Até31/12/2023

Processo N.: 1000004126468
 Nome: (77486/2) EDNA BERNARDO DA SILVA
 Cargo/Função: (3697) SECRETARIO DE ESCOLA/FDE - SECRETARIO DE ESCOLA
 Un. Adm: (009946) E E PASCHOAL MOREIRA CABRAL
 A Partir de: 01/01/2023 Até31/12/2023

Processo N.: 1000004126263
 Nome: (285828/1) ELISA LISIETH DE PAULA VAZ DA COSTA
 Cargo/Função: (3697) SECRETARIO DE ESCOLA/FDE - SECRETARIO DE ESCOLA
 Un. Adm: (009326) E E PE ERNESTO CAMILO BARRETO
 A Partir de: 01/01/2023 Até31/12/2023

Processo N.: 1000004126632
 Nome: (257793/1) ENILZA DA SILVA CARVALHO
 Cargo/Função: (3697) SECRETARIO DE ESCOLA/FDE - SECRETARIO DE ESCOLA
 Un. Adm: (012580) E E OSVALDITA ELIZA TEIXEIRA COUTO
 A Partir de: 01/01/2023 Até31/12/2023

Processo N.: 1000004126592
 Nome: (227115/1) ESTHER LUCIA DA SILVA ASSUMPCAO DE AMORIM
 Cargo/Função: (3697) SECRETARIO DE ESCOLA/FDE - SECRETARIO DE ESCOLA
 Un. Adm: (010693) E M TIRADENTES CONV
 A Partir de: 01/01/2023 Até31/12/2023

Processo N.: 1000004126462
 Nome: (285858/1) FELIPE DOS SANTOS BOA SORTE
 Cargo/Função: (3697) SECRETARIO DE ESCOLA/FDE - SECRETARIO DE ESCOLA
 Un. Adm: (009920) E E DJALMA FERREIRA DE SOUZA
 A Partir de: 01/01/2023 Até31/12/2023

Processo N.: 1000004126392
 Nome: (237799/2) GABRIELA FERREIRA SANTANA
 Cargo/Função: (3697) SECRETARIO DE ESCOLA/FDE - SECRETARIO DE ESCOLA
 Un. Adm: (009717) E E DR ESTEVAO ALVES CORREA
 A Partir de: 01/01/2023 Até31/12/2023

Processo N.: 1000004126273
 Nome: (296464/1) GEIZE KELLY OLIVEIRA ALLEYNE
 Cargo/Função: (3697) SECRETARIO DE ESCOLA/FDE - SECRETARIO DE ESCOLA
 Un. Adm: (009423) E E BARAO DE MELGACO
 A Partir de: 01/01/2023 Até31/12/2023

Processo N.: 1000004126471
 Nome: (288637/1) GEZIEL PALLU DE AMORIM BARROS
 Cargo/Função: (3697) SECRETARIO DE ESCOLA/FDE - SECRETARIO DE ESCOLA
 Un. Adm: (010154) E E ZELIA DA COSTA ALMEIDA
 A Partir de: 01/01/2023 Até31/12/2023

Processo N.: 1000004126613
 Nome: (287260/1) GIANO AMORIM KROTH
 Cargo/Função: (3697) SECRETARIO DE ESCOLA/FDE - SECRETARIO DE ESCOLA
 Un. Adm: (094439) E E DIVA HUGUENEY DE SIQUEIRA BASTOS
 A Partir de: 01/01/2023 Até31/12/2023

Processo N.: 1000004126377
 Nome: (283652/2) GUILHERME FRANCISCO FERREIRA PELOSI
 Cargo/Função: (3697) SECRETARIO DE ESCOLA/FDE - SECRETARIO DE ESCOLA
 Un. Adm: (009679) E E PROF HERMELINDA DE FIGUEIREDO
 A Partir de: 01/01/2023 Até31/12/2023

Processo N.: 1000004126469
 Nome: (240349/1) ISADORA PIRES FEITOSA
 Cargo/Função: (3697) SECRETARIO DE ESCOLA/FDE - SECRETARIO DE ESCOLA
 Un. Adm: (010057) E E DIONE AUGUSTA SILVA SOUZA
 A Partir de: 01/01/2023 Até31/12/2023

Processo N.: 1000004126278
 Nome: (288949/1) ITAMAR HENRIQUES DE CARVALHO VERAS DA SILVA
 Cargo/Função: (3697) SECRETARIO DE ESCOLA/FDE - SECRETARIO DE ESCOLA
 Un. Adm: (009466) E E JOAQUINA CERQUEIRA CALDAS
 A Partir de: 01/01/2023 Até31/12/2023

Processo N.: 1000004126402
 Nome: (234100/14) IZABELA DA SILVA SANTOS
 Cargo/Função: (3697) SECRETARIO DE ESCOLA/FDE - SECRETARIO DE ESCOLA
 Un. Adm: (009849) E E RAIMUNDO PINHEIRO DA SILVA
 A Partir de: 01/01/2023 Até31/12/2023

Processo N.: 1000004126608
 Nome: (139880/7) JEFFERSON MACHADO SILVA
 Cargo/Função: (3697) SECRETARIO DE ESCOLA/FDE - SECRETARIO DE ESCOLA
 Un. Adm: (060224) C E A D A PROF ARLETE P MIGUELETTI
 A Partir de: 01/01/2023 Até31/12/2023

Processo N.: 1000004126289
 Nome: (287354/1) JOAO VITOR CARDOSO FERREIRA
 Cargo/Função: (3697) SECRETARIO DE ESCOLA/FDE - SECRETARIO DE ESCOLA
 Un. Adm: (009482) E E PROF HELIODORO CAPISTRANO DA SILVA
 A Partir de: 01/01/2023 Até31/12/2023

Processo N.: 1000004126605
 Nome: (15741/1) JOSE CARLOS DE OLIVEIRA
 Cargo/Função: (3697) SECRETARIO DE ESCOLA/FDE - SECRETARIO DE ESCOLA
 Un. Adm: (023329) E E MALIK DIDIER NAMER ZAHAFI
 A Partir de: 01/01/2023 Até31/12/2023

Processo N.: 1000004126396
 Nome: (85974/1) JOSE ORACI FAVORETTO DE LARA
 Cargo/Função: (3697) SECRETARIO DE ESCOLA/FDE - SECRETARIO DE ESCOLA
 Un. Adm: (009814) E E PROF ANA MARIA DO COUTO
 A Partir de: 01/01/2023 Até31/12/2023

Processo N.: 1000004126629
 Nome: (286177/1) JOSEANE LAURA PEREIRA DE AMORIM
 Cargo/Função: (3697) SECRETARIO DE ESCOLA/FDE - SECRETARIO DE ESCOLA
 Un. Adm: (012505) E E FAUSTINO DIAS AMORIM
 A Partir de: 01/01/2023 Até31/12/2023

Processo N.: 1000004126603
 Nome: (286396/1) JULIANA PEREIRA DE OLIVEIRA
 Cargo/Função: (3697) SECRETARIO DE ESCOLA/FDE - SECRETARIO DE ESCOLA
 Un. Adm: (021628) E E RODOLFO AUGUSTO T CURVO
 A Partir de: 01/01/2023 Até31/12/2023

Processo N.: 1000004126460
 Nome: (289669/1) JULIANO GUIMARAES
 Cargo/Função: (3697) SECRETARIO DE ESCOLA/FDE - SECRETARIO DE ESCOLA
 Un. Adm: (009903) E E VICTORINO MONTEIRO DA SILVA
 A Partir de: 01/01/2023 Até31/12/2023

Processo N.: 1000004126490
 Nome: (240350/1) LAURA CRISTINA PINHEIRO FERREIRA
 Cargo/Função: (3697) SECRETARIO DE ESCOLA/FDE - SECRETARIO DE ESCOLA
 Un. Adm: (010502) E E AUREOLINA EUSTACIA RIBEIRO
 A Partir de: 01/01/2023 Até31/12/2023

Processo N.: 1000004126291
 Nome: (287210/1) LEILA NABUCO BRANCO MAGALHAES
 Cargo/Função: (3697) SECRETARIO DE ESCOLA/FDE - SECRETARIO DE ESCOLA
 Un. Adm: (009520) E E ANDRE AVELINO RIBEIRO
 A Partir de: 01/01/2023 Até31/12/2023

Processo N.: 1000004126238
 Nome: (239648/1) LETICIA DIAS DE ARAUJO CAMILLO
 Cargo/Função: (3697) SECRETARIO DE ESCOLA/FDE - SECRETARIO DE ESCOLA
 Un. Adm: (012629) E E CEL ANTONIO PAES DE BARROS
 A Partir de: 01/01/2023 Até31/12/2023

Processo N.: 1000004126476
 Nome: (286983/1) LETICIA FERNANDA DE SOUZA CARVALHO
 Cargo/Função: (3697) SECRETARIO DE ESCOLA/FDE - SECRETARIO DE ESCOLA
 Un. Adm: (010359) E E JOSE DE MESQUITA
 A Partir de: 01/01/2023 Até31/12/2023

Processo N.: 1000004126260
 Nome: (240341/1) LUCIA MARIA BENEDITA DE FREITAS
 Cargo/Função: (3697) SECRETARIO DE ESCOLA/FDE - SECRETARIO DE ESCOLA
 Un. Adm: (010278) E E REUNIDAS DE CACHOEIRA RICA
 A Partir de: 01/01/2023 Até31/12/2023

Processo N.: 1000004126409
 Nome: (89034/1) LUCIANO KURY BORGES
 Cargo/Função: (3697) SECRETARIO DE ESCOLA/FDE - SECRETARIO DE ESCOLA
 Un. Adm: (009865) E E ALICE FONTES PINHEIRO
 A Partir de: 01/01/2023 Até31/12/2023

Processo N.: 1000004126630
 Nome: (142705/1) LUDEMILLA FERRAZ DE ARRUDA
 Cargo/Função: (3697) SECRETARIO DE ESCOLA/FDE - SECRETARIO DE ESCOLA
 Un. Adm: (012548) E E LEONIDAS DE MATOS
 A Partir de: 01/01/2023 Até31/12/2023

Processo N.: 1000004126231
 Nome: (140244/9) MARCOS ALMEIDA DIAS
 Cargo/Função: (3697) SECRETARIO DE ESCOLA/FDE - SECRETARIO DE ESCOLA
 Un. Adm: (012610) E E MARIA S PEIXOTO MOURA
 A Partir de: 01/01/2023 Até31/01/2023

Processo N.: 1000004126394
 Nome: (234863/1) MARCOS GERARDO ALVES
 Cargo/Função: (3697) SECRETARIO DE ESCOLA/FDE - SECRETARIO DE ESCOLA
 Un. Adm: (009733) E E MANOEL CAVALCANTI PROENCA
 A Partir de: 01/01/2023 Até31/12/2023

Processo N.: 1000004126470
 Nome: (296477/1) MARIA ECY FERREIRA
 Cargo/Função: (3697) SECRETARIO DE ESCOLA/FDE - SECRETARIO DE ESCOLA
 Un. Adm: (010065) E E TANCREDO DE ALMEIDA NEVES
 A Partir de: 01/01/2023 Até31/12/2023

Processo N.: 1000004126368
 Nome: (73602/5) MARIZA DE SOUZA COSTA MIRANDA
 Cargo/Função: (3697) SECRETARIO DE ESCOLA/FDE - SECRETARIO DE ESCOLA
 Un. Adm: (009652) E E PROF BENEDITO DE CARVALHO
 A Partir de: 01/01/2023 Até31/12/2023

Processo N.: 1000004126461
 Nome: (286797/1) MATEUS PESOVENTO ANTUNES ANGELO
 Cargo/Função: (3697) SECRETARIO DE ESCOLA/FDE - SECRETARIO DE ESCOLA
 Un. Adm: (009911) E E PE JOAO PANAROTTO
 A Partir de: 01/01/2023 Até31/12/2023

Processo N.: 1000004126363
 Nome: (289685/1) MAYKON WILLIAM DA SILVA
 Cargo/Função: (3697) SECRETARIO DE ESCOLA/FDE - SECRETARIO DE ESCOLA
 Un. Adm: (009610) E E ANTONIO EPAMINONDAS
 A Partir de: 01/01/2023 Até31/12/2023

Processo N.: 1000004126622
 Nome: (240603/1) MYRNA RENATA ARCE VERA
 Cargo/Função: (3697) SECRETARIO DE ESCOLA/FDE - SECRETARIO DE ESCOLA
 Un. Adm: (212431) E E DE DES INT ED BAS ANT CES DE FIGUEIR NETO
 A Partir de: 01/01/2023 Até31/12/2023

Processo N.: 1000004126477
 Nome: (286468/1) NICOLE RODRIGUES
 Cargo/Função: (3697) SECRETARIO DE ESCOLA/FDE - SECRETARIO DE ESCOLA
 Un. Adm: (010405) E E GUSTAVO KULMANN
 A Partir de: 01/01/2023 Até31/12/2023

Processo N.: 1000004126259
 Nome: (69568/4) ORENIL MOREIRA DA SILVA
 Cargo/Função: (3697) SECRETARIO DE ESCOLA/FDE - SECRETARIO DE ESCOLA
 Un. Adm: (010260) E E SAO JOSE
 A Partir de: 01/01/2023 Até31/12/2023

Processo N.: 1000004126395
 Nome: (64816/8) PAULO ARMANDO LEITE DE FREITAS
 Cargo/Função: (3697) SECRETARIO DE ESCOLA/FDE - SECRETARIO DE ESCOLA
 Un. Adm: (009806) E E HISTORIADOR RUBENS DE MENDONCA
 A Partir de: 01/01/2023 Até31/12/2023

Processo N.: 1000004126623
 Nome: (238206/3) PAULO CESAR DE SOUZA COUTINHO
 Cargo/Função: (3697) SECRETARIO DE ESCOLA/FDE - SECRETARIO DE ESCOLA
 Un. Adm: (212512) E E DES INT DA ED BAS PROF ALM DE AMOR SILVA
 A Partir de: 01/01/2023 Até31/12/2023

Processo N.: 1000004126257
 Nome: (227515/1) REGINALDO CARVALHO LIMA
 Cargo/Função: (3697) SECRETARIO DE ESCOLA/FDE - SECRETARIO DE ESCOLA
 Un. Adm: (010243) E E CEL RAFAEL DE SIQUEIRA
 A Partir de: 01/01/2023 Até31/12/2023

Processo N.: 1000004126487
 Nome: (54724/5) REGINALDO EUGENIO DE CARVALHO
 Cargo/Função: (3697) SECRETARIO DE ESCOLA/FDE - SECRETARIO DE ESCOLA
 Un. Adm: (010456) E E FILOGONIO CORREA
 A Partir de: 01/01/2023 Até31/12/2023

Processo N.: 1000004126266
 Nome: (288470/1) RENATA RODRIGUES SILVA
 Cargo/Função: (3697) SECRETARIO DE ESCOLA/FDE - SECRETARIO DE ESCOLA
 Un. Adm: (009393) E E JOAO BRIENE DE CAMARGO
 A Partir de: 01/01/2023 Até31/12/2023

Processo N.: 1000004126614
 Nome: (141105/1) RIANE SPORL BOECK
 Cargo/Função: (3697) SECRETARIO DE ESCOLA/FDE - SECRETARIO DE ESCOLA
 Un. Adm: (117595) E E PE FIRMO PINTO DUARTE FILHO
 A Partir de: 01/01/2023 Até31/12/2023

Processo N.: 1000004126480
 Nome: (288046/1) ROBERSON DA SILVA ARRUDA
 Cargo/Função: (3697) SECRETARIO DE ESCOLA/FDE - SECRETARIO DE ESCOLA
 Un. Adm: (010421) E E PE WANIR DELFINO CESAR
 A Partir de: 01/01/2023 Até31/12/2023

Processo N.: 1000004126475
 Nome: (233586/16) RODRIGO CLEMENTINO DA SILVA
 Cargo/Função: (3697) SECRETARIO DE ESCOLA/FDE - SECRETARIO DE ESCOLA
 Un. Adm: (010340) E E LICEU CUIABANO MARIA DE ARRUDA MULLER
 A Partir de: 01/01/2023 Até31/12/2023

Processo N.: 1000004126393
 Nome: (251076/3) RODRIGO MOREIRA DA SILVA
 Cargo/Função: (3697) SECRETARIO DE ESCOLA/FDE - SECRETARIO DE ESCOLA
 Un. Adm: (009725) E E AGENOR FERREIRA LEAO
 A Partir de: 01/01/2023 Até31/12/2023

Processo N.: 1000004126628
 Nome: (225170/4) ROSANE AUXILIADORA DE MELLO
 Cargo/Função: (3697) SECRETARIO DE ESCOLA/FDE - SECRETARIO DE ESCOLA
 Un. Adm: (009539) E E GUSTAVO DUTRA
 A Partir de: 01/01/2023 Até31/12/2023

Processo N.: 1000004126599
 Nome: (77473/5) ROSEMARY GRUBERT
 Cargo/Função: (3697) SECRETARIO DE ESCOLA/FDE - SECRETARIO DE ESCOLA
 Un. Adm: (020516) E E DR MARIO DE CASTRO
 A Partir de: 01/01/2023 Até31/12/2023

Processo N.: 1000004126597
 Nome: (287208/1) SARA CORTEZ DE MORAES CRUZ
 Cargo/Função: (3697) SECRETARIO DE ESCOLA/FDE - SECRETARIO DE ESCOLA
 Un. Adm: (010731) E E DE ENSINO ESPECIAL LIVRE APRENDER
 A Partir de: 01/01/2023 Até31/12/2023

Processo N.: 1000004126295
 Nome: (286402/1) STEPHANO LUIS CANDIDO
 Cargo/Função: (3697) SECRETARIO DE ESCOLA/FDE - SECRETARIO DE ESCOLA
 Un. Adm: (009547) E E PROF WELSON M DE OLIVEIRA
 A Partir de: 01/01/2023 Até31/12/2023

Processo N.: 1000004126484
 Nome: (286159/1) THAIS HELENA DE JESUS ALCOFORADO
 Cargo/Função: (3697) SECRETARIO DE ESCOLA/FDE - SECRETARIO DE ESCOLA
 Un. Adm: (010430) E E ALINA DO NASCIMENTO TOCANTINS
 A Partir de: 01/01/2023 Até31/12/2023

Processo N.: 1000004126277
 Nome: (119616/2) VALCIR PERES DIONEZIO
 Cargo/Função: (3697) SECRETARIO DE ESCOLA/FDE - SECRETARIO DE ESCOLA
 Un. Adm: (009440) E E LEOVIGILDO DE MELO
 A Partir de: 01/01/2023 Até31/12/2023

Processo N.: 1000004126595
 Nome: (288797/1) WAGNER JULIO DE CAMPOS
 Cargo/Função: (3697) SECRETARIO DE ESCOLA/FDE - SECRETARIO DE ESCOLA
 Un. Adm: (010707) E E MARCELINA DE CAMPOS
 A Partir de: 01/01/2023 Até31/12/2023

Processo N.: 1000004126261
 Nome: (93041/6) WALLAS PACIENTE HORA
 Cargo/Função: (3697) SECRETARIO DE ESCOLA/FDE - SECRETARIO DE ESCOLA
 Un. Adm: (044954) E E PROF ANA TEREZA ALBERNAS
 A Partir de: 01/01/2023 Até31/12/2023

Processo N.: 1000004126615
 Nome: (296508/1) WENDERSON GOMES DE LIMA
 Cargo/Função: (3697) SECRETARIO DE ESCOLA/FDE - SECRETARIO DE ESCOLA
 Un. Adm: (124060) E E PROF MARIA HERMINIA ALVES
 A Partir de: 01/01/2023 Até31/12/2023

PUBLICADA, REGISTRADA, CUMPRÁ-SE.
 Cuiabá-MT, 12 de Janeiro de 2023.
 Alan Resende Porto
 Secretário de Estado de Educação

PORTARIA/SEDUC/00009/2023

DE: 13/01/2023

O(A) Secretário de Estado de Educação no uso de suas atribuições que lhes são conferidas por lei,

Resolve: DISPENSAR

Evento: Designação de Função/Função de Confiança

Processo N.: 1000003882106

Nome: (117481/15) CIBELE MARCIA POMPEO DE CAMPOS
Cargo/Função: (9903) COORDENADOR PEDAGOGICO/FDE
Un. Adm: (009679) E E PROF HERMELINDA DE FIGUEIREDO
A Partir de: 03/01/2023

Processo N.: 1000003927174

Nome: (287056/1) FABIO DE SOUZA OLIVEIRA
Cargo/Função: (9903) COORDENADOR PEDAGOGICO/FDE
Un. Adm: (021628) E E RODOLFO AUGUSTO T CURVO
A Partir de: 03/01/2023

Processo N.: 1000003937923

Nome: (290239/1) HERBSON PEREIRA DOS SANTOS
Cargo/Função: (9903) COORDENADOR PEDAGOGICO/FDE
Un. Adm: (023329) E E MALIK DIDIER NAMER ZAHAFI
A Partir de: 03/01/2023

Processo N.: 1000003855836

Nome: (226225/1) ROSANGELA FERRACA ROQUETTE
Cargo/Função: (9903) COORDENADOR PEDAGOGICO/FDE
Un. Adm: (009474) E E SOUZA BANDEIRA
A Partir de: 03/01/2023

PUBLICADA, REGISTRADA, CUMPRÁ-SE.
Cuiabá-MT, 12 de Janeiro de 2023.
Alan Resende Porto
Secretário de Estado de Educação

PORTARIA/SEDUC/00010/2023

DE: 13/01/2023

O(A) Secretário de Estado de Educação no uso de suas atribuições que lhes são conferidas por lei,

Resolve: RETIFICAR

Evento: Designação de Função/Função de Confiança

Processo N.:

Nome: (26804/1) ELIANE APARECIDA DE MELO
Cargo/Função: (3700) ASSESSOR PEDAGOGICO/FDE - ASSESSOR PEDAGOGICO
Un. Adm: (214892) DIR REGIONAL DE EDUCACAO DE CUIABA
A Partir de: 20/01/2022 Até03/01/2023

PUBLICADA, REGISTRADA, CUMPRÁ-SE.
Cuiabá-MT, 12 de Janeiro de 2023.
Alan Resende Porto
Secretário de Estado de Educação

PORTARIA/SEDUC/00011/2023

DE: 13/01/2023

O(A) Secretário de Estado de Educação no uso de suas atribuições que lhes são conferidas por lei,

Resolve: AUTORIZAR

Evento: DESIGNAÇÃO EM SUBSTITUIÇÃO CARGO EM COMISSÃO/FUNÇÃO

Processo N.:

Nome: (263955/9) JAKLINE ESTFANE ALVES MARTINS
A Partir de: 02/01/2023 Até16/01/2023
Cargo/Função: (11606) DGA-6 SERVIDOR
Substituído: (140587/1) ISALTINO ALVES BARBOSA
Un. Adm: (213799) COORD DE AVALIACAO DA EDUCACAO BASICA

Processo N.:

Nome: (286512/1) JUACY FRANCISCO ALMEIDA DUTRA
A Partir de: 01/01/2023 Até30/01/2023
Cargo/Função: (11487) DGA-4
Substituído: (309596/3) RAFAEL SILVA MACHADO
Un. Adm: (211192) SUPERINT DE OBRAS

Processo N.:

Nome: (125433/7) MONIKA MICHELLY APARECIDA NUNES
A Partir de: 02/01/2023 Até11/01/2023
Cargo/Função: (11606) DGA-6 SERVIDOR
Substituído: (200410/1) MARIA LECY DAVID DE OLIVEIRA
Un. Adm: (199826) COORD DE EDUCACAO NO CAMPO E QUILOMBOLA

Processo N.:

Nome: (236019/2) RAFAEL BORGES CAMPBIAO
A Partir de: 21/11/2022 Até19/05/2023
Cargo/Função: (11606) DGA-6 SERVIDOR
Substituído: (134175/29) GIOVANA BOMFIM MARTIN LOPES
Un. Adm: (215813) COORD DE GESTAO ESCOLAR E DE REDE

PUBLICADA, REGISTRADA, CUMPRÁ-SE.
Cuiabá-MT, 12 de Janeiro de 2023.
Alan Resende Porto
Secretário de Estado de Educação

PORTARIA/SEDUC/00012/2023

DE: 13/01/2023

O(A) Secretário de Estado de Educação no uso de suas atribuições que lhes são conferidas por lei,

Resolve: AUTORIZAR

Evento: Aulas Adicionais SEDUC

Processo N.: 1000004126248

Nome: (99439/3) CREULEDI FERREIRA
Cargo/Função: (3441) PROFESSOR EDUC. BASICA
Un. Adm: (010154) E E ZELIA DA COSTA ALMEIDA
A Partir de: 16/11/2022 Até16/12/2022
Qtde Horas: 12

Processo N.: 1000004126116

Nome: (229392/7) LUCIANO FELIX DE FIGUEIREDO
Cargo/Função: (3441) PROFESSOR EDUC. BASICA
Un. Adm: (014435) E E ALFREDO JOSE DA SILVA
A Partir de: 11/04/2022 Até31/05/2022
Qtde Horas: 6

PUBLICADA, REGISTRADA, CUMPRÁ-SE.
Cuiabá-MT, 12 de Janeiro de 2023.
Alan Resende Porto
Secretário de Estado de Educação

PORTARIA/SEDUC/00013/2023

DE: 13/01/2023

O(A) Secretário de Estado de Educação no uso de suas atribuições que lhes são conferidas por lei,

Resolve: AUTORIZAR - SEDUC

Evento: Aulas Adicionais SEDUC

Processo N.: 1000004104068

Nome: (68460/5) MARINO DE ALMEIDA NEVES
Cargo/Função: (3441) PROFESSOR EDUC. BASICA
Un. Adm: (012050) E E IRENE GOMES DE CAMPOS
A Partir de: 22/11/2022 Até16/12/2022
Qtde Horas: 1

PUBLICADA, REGISTRADA, CUMPRÁ-SE.
Cuiabá-MT, 12 de Janeiro de 2023.
Alan Resende Porto
Secretário de Estado de Educação

PORTARIA/SEDUC/00014/2023

DE: 13/01/2023

O(A) Secretário de Estado de Educação no uso de suas atribuições que lhes são conferidas por lei,

Resolve: RETIFICAR

Evento: Aulas Adicionais SEDUC

Processo N.: 1000003921674

Nome: (246710/26) GLEICIANE DE LIMA ALBERTO
Cargo/Função: (3441) PROFESSOR EDUC. BASICA
Un. Adm: (012050) E E IRENE GOMES DE CAMPOS
A Partir de: 10/02/2022 Até15/12/2022
Qtde Horas: 2

PUBLICADA, REGISTRADA, CUMPRÁ-SE.
Cuiabá-MT, 12 de Janeiro de 2023.
Alan Resende Porto
Secretário de Estado de Educação

PORTARIA/SEDUC/00015/2023

DE: 13/01/2023

O(A) Secretário de Estado de Educação no uso de suas atribuições que lhes são conferidas por lei,

Resolve: RETIFICAR - SEDUC

Evento: Aulas Adicionais SEDUC

Processo N.: 1000003924365

Nome: (246710/26) GLEICIANE DE LIMA ALBERTO
Cargo/Função: (3441) PROFESSOR EDUC. BASICA
Un. Adm: (012050) E E IRENE GOMES DE CAMPOS
A Partir de: 11/03/2022 Até15/12/2022
Qtde Horas: 2

PUBLICADA, REGISTRADA, CUMPRÁ-SE.
Cuiabá-MT, 12 de Janeiro de 2023.
Alan Resende Porto
Secretário de Estado de Educação

PORTARIA/SEDUC/00016/2023

DE: 13/01/2023

O(A) Secretário de Estado de Educação no uso de suas atribuições que lhes são conferidas por lei,

Resolve: CANCELAR

Evento: LICENÇA PARA TRATAMENTO DE INTERESSE PARTICULAR

Processo N.: 1000003737180

Nome: (235880/1) ELIS CARLA TALON DE MORAES
Cargo/Função: (4740) APOIO ADM EDUC PROFISSIONALIZADO-30
Un. Adm: (042005) ASSESSORIA PEDAGOGICA PRIMAV DO LESTE
A Partir de: 01/09/2021 Até09/01/2023

Processo N.: 1000004000480

Nome: (227412/1) KENNIA AMADOR PEREIRA DA CUNHA
Cargo/Função: (3441) PROFESSOR EDUC. BASICA
Un. Adm: (012912) E E ARLINDA PESSOA MARBECK MORRECK
A Partir de: 27/06/2022 Até08/01/2023

Processo N.: 1000003694194

Nome: (287399/1) RAISA SOARES SILVA
Cargo/Função: (3476) APOIO ADM. EDUCACIONAL-ELEMENTAR
Un. Adm: (045829) E.E. GERVASIO DOS SANTOS COSTA
A Partir de: 01/07/2021 Até03/01/2023

PUBLICADA, REGISTRADA, CUMPRÁ-SE.
Cuiabá-MT, 12 de Janeiro de 2023.
Alan Resende Porto
Secretário de Estado de Educação

PORTARIA/SEDUC/00017/2023

DE: 13/01/2023

O(A) Secretário de Estado de Educação no uso de suas atribuições que lhes são conferidas por lei,

Resolve: AUTORIZAR

Evento: Gratificação Artigo 15 da Lei Complementar nº550/2014

Processo N.:

Nome: (200367/1) CANDIDA CESPEDES RIBEIRO
Função: PRESIDENTE
Un. Adm: (176761) UNID SETORIAL DE CORREICAO
A Partir de: 14/10/2022 Até31/10/2022

PUBLICADA, REGISTRADA, CUMPRÁ-SE.
Cuiabá-MT, 12 de Janeiro de 2023.
Alan Resende Porto
Secretário de Estado de Educação

O(A) Secretário de Estado de Educação no uso de suas atribuições que lhes são conferidas por lei,

Resolve: AUTORIZAR - SEDUC

Objeto: CONTRATAÇÃO TEMPORÁRIA POR MOTIVO DE URGÊNCIA

CONTRATO/SEDUC/00006/2023 DE: 13/01/2023

Processo Nº: 1000004120283

Contratado: (101794/80) LEONICE MADALENA DE OLIVEIRA;CPF:970.734.401-63;Cargo/Função: (3506) CONTR.TEMP.FUNCAO PROF. HABILITADO;Ref:B-001;CH: 30H Hab.:LICENCIATURA PLENA EM LETRAS/PORTUGUES/INGLÊS;Motivo:GESTANTE;Un. Adm:(124060) E E PROF MARIA HERMINIA ALVES;De:02/01/2023 a 31/01/2023

CONTRATO/SEDUC/00007/2023 DE: 13/01/2023

Processo Nº: 1000004118942

Contratado: (105835/12) ANDREIA MARTINS MOLINARI;CPF:581.408.081-72;Cargo/Função: (3506) CONTR.TEMP.FUNCAO PROF. HABILITADO;Ref:B-001;CH: 40H Hab.:LICENCIATURA PLENA EM LETRAS/PORTUGUES/LITERATURAS;Motivo:PROJETO/DEMANDA TEMPORARIA;Un. Adm:(060267) C A P D V DE MATO GROSSO CAP MT;De:13/01/2023 a 31/01/2023

CONTRATO/SEDUC/00008/2023 DE: 13/01/2023

Processo Nº: 1000004118877

Contratado: (118531/31) ELISANGELA ADELAIDE STEIN;CPF:931.797.661-15;Cargo/Função: (3506) CONTR.TEMP.FUNCAO PROF. HABILITADO;Ref:B-001;CH: 30H Hab.:LICENCIATURA PLENA EM LETRAS/PORTUGUES;Motivo:GESTANTE;Un. Adm:(069329) E E TANCREDO NEVES;De:02/01/2023 a 31/01/2023

CONTRATO/SEDUC/00009/2023 DE: 13/01/2023

Processo Nº: 1000004126426

Contratado: (124755/45) CLADINEIA PESAMOSCA;CPF:011.685.961-06;Cargo/Função: (3506) CONTR.TEMP.FUNCAO PROF. HABILITADO;Ref:B-001;CH: 20H Hab.:LICENCIATURA PLENA EM CIENCIAS BIOLÓGICAS;Motivo:GESTANTE;Un. Adm:(077895) E E 19 DE DEZEMBRO;De:02/01/2023 a 02/02/2023

CONTRATO/SEDUC/00010/2023 DE: 13/01/2023

Processo Nº: 1000004122977

Contratado: (125178/3) CARLA VANESSIA DA SILVA;CPF:024.673.041-24;Cargo/Função: (3468) TECNICO ADMINISTRATIVO EDUCACIONAL;Ref:A-001;CH: 30H Hab.:ENSINO MEDIO;Motivo:PROJETO/DEMANDA TEMPORARIA;Un. Adm:(016047) E E JOAO MONTEIRO SOBRINHO;De:03/01/2023 a 31/01/2023

CONTRATO/SEDUC/00011/2023 DE: 13/01/2023

Processo Nº: 1000004119040

Contratado: (128541/51) CAROLINE BRANCHER;CPF:004.404.819-02;Cargo/Função: (3506) CONTR.TEMP.FUNCAO PROF. HABILITADO;Ref:B-001;CH: 24H Hab.:LICENCIATURA PLENA EM LETRAS/PORTUGUES;Motivo:GESTANTE;Un. Adm:(015105) E E 9 DE JULHO;De:02/01/2023 a 31/01/2023

CONTRATO/SEDUC/00012/2023 DE: 13/01/2023

Processo Nº: 1000004119114

Contratado: (130097/28) APARECIDA PRADO GONCALVES;CPF:690.518.871-91;Cargo/Função: (3506) CONTR.TEMP.FUNCAO PROF. HABILITADO;Ref:B-001;CH: 30H Hab.:LICENCIATURA PLENA EM PEDAGOGIA;Motivo:GESTANTE;Un. Adm:(009687) E E LEONIDAS ANTERO DE MATOS;De:02/01/2023 a 17/01/2023

CONTRATO/SEDUC/00013/2023 DE: 13/01/2023

Processo Nº: 1000004121529

Contratado: (130763/14) ELEILEN SILVA DE OLIVEIRA;CPF:965.797.571-91;Cargo/Função: (3506) CONTR.TEMP.FUNCAO PROF. HABILITADO;Ref:B-001;CH: 40H Hab.:LICENCIATURA PLENA EM LETRAS/PORTUGUES;Motivo:LICENÇA MATERNIDADE;Un. Adm:(013803) E E APOLONIO BOURET DE MELO;De:02/01/2023 a 03/03/2023

CONTRATO/SEDUC/00014/2023 DE: 13/01/2023

Processo Nº: 1000004127158

Contratado: (131757/9) DIRAIDES SOARES ROCHA;CPF:852.810.341-20;Cargo/Função: (3506) CONTR.TEMP.FUNCAO PROF. HABILITADO;Ref:B-001;CH: 30H Hab.:LICENCIATURA PLENA EM PEDAGOGIA;Motivo:GESTANTE;Un. Adm:(137758) E E PROF HILDA ROCHA SOUZA;De:02/01/2023 a 31/01/2023

CONTRATO/SEDUC/00015/2023 DE: 13/01/2023

Processo Nº: 1000004119183

Contratado: (144117/36) ADENISE ALVES GARCIA;CPF:026.578.821-88;Cargo/Função: (3506) CONTR.TEMP.FUNCAO PROF. HABILITADO;Ref:B-001;CH: 27H Hab.:LICENCIATURA PLENA EM ARTE;Motivo:GESTANTE;Un. Adm:(045829) E E GERVASIO DOS SANTOS COSTA;De:02/01/2023 a 31/01/2023

CONTRATO/SEDUC/00016/2023 DE: 13/01/2023

Processo Nº: 1000004124333

Contratado: (200043/18) ADRIANA RIEGER;CPF:010.171.481-55;Cargo/Função: (3506) CONTR.TEMP.FUNCAO PROF. HABILITADO;Ref:B-001;CH: 14H Hab.:LICENCIATURA PLENA EM MATEMATICA;Motivo:GESTANTE;Un. Adm:(158399) E E CLEUFA HUBNER;De:02/01/2023 a 18/02/2023

CONTRATO/SEDUC/00017/2023 DE: 13/01/2023

Processo Nº: 1000004120420

Contratado: (203294/22) GISELI APARECIDA DOS SANTOS;CPF:737.292.561-49;Cargo/Função: (3468) TECNICO ADMINISTRATIVO EDUCACIONAL;Ref:A-001;CH: 30H Hab.:ENSINO MEDIO;Motivo:PROJETO/DEMANDA TEMPORARIA;Un. Adm:(173762) E E PROF DJALMA GUILHERME DA SILVA;De:02/01/2023 a 31/01/2023

CONTRATO/SEDUC/00018/2023 DE: 13/01/2023

Processo Nº: 1000004124526

Contratado: (210556/52) CRESSTIANE LEONCIO DE OLIVEIRA;CPF:698.123.811-04;Cargo/Função: (3506) CONTR.TEMP.FUNCAO PROF. HABILITADO;Ref:B-001;CH: 10H Hab.:LICENCIATURA PLENA EM EDUCAÇÃO FISICA;Motivo:LICENÇA MATERNIDADE;Un. Adm:(021091) E E CLENIA ROSALINA SOUZA;De:02/01/2023 a 17/01/2023

CONTRATO/SEDUC/00019/2023 DE: 13/01/2023

Processo Nº: 1000004119200

Contratado: (217808/25) CARLA REGINA PEREIRA DA SILVA;CPF:883.111.631-20;Cargo/Função: (3506) CONTR.TEMP.FUNCAO PROF. HABILITADO;Ref:B-001;CH: 28H Hab.:LICENCIATURA PLENA EM LETRAS/PORTUGUES/LITERATURAS;Motivo:GESTANTE;Un. Adm:(009849) E E RAIMUNDO PINHEIRO DA SILVA;De:02/01/2023 a 17/01/2023

CONTRATO/SEDUC/00020/2023 DE: 13/01/2023

Processo Nº: 1000004120006

Contratado: (220318/36) MARA MORAIS;CPF:013.275.351-06;Cargo/Função: (3506) CONTR.TEMP.FUNCAO PROF. HABILITADO;Ref:B-001;CH: 30H Hab.:LICENCIATURA PLENA EM MATEMATICA;Motivo:GESTANTE;Un. Adm:(009709) E E MARIANA LUIZA MOREIRA;De:02/01/2023 a 17/01/2023

CONTRATO/SEDUC/00021/2023 DE: 13/01/2023

Processo Nº: 1000004118969

Contratado: (220409/15) MARCOS MANOEL DE OLIVEIRA;CPF:006.565.831-00;Cargo/Função: (3506) CONTR.TEMP.FUNCAO PROF. HABILITADO;Ref:B-001;CH: 40H Hab.:LICENCIATURA PLENA EM PEDAGOGIA;Motivo:PROJETO/DEMANDA TEMPORARIA;Un. Adm:(060267) C A P D V DE MATO GROSSO CAP MT;De:13/01/2023 a 31/01/2023

CONTRATO/SEDUC/00022/2023 DE: 13/01/2023

Processo Nº: 1000004123947

Contratado: (220447/55) VALERIA ARRIAS MARGARIDO ZARELLI;CPF:014.295.431-40;Cargo/Função: (3506) CONTR.TEMP.FUNCAO PROF. HABILITADO;Ref:B-001;CH: 30H Hab.:LICENCIATURA PLENA EM FISICA;Motivo:GESTANTE;Un. Adm:(038512) E E ANGELO NADIN;De:02/01/2023 a 17/01/2023

CONTRATO/SEDUC/00023/2023 DE: 13/01/2023

Processo Nº: 1000004120607

Contratado: (22133/27) RIZIA ROSA SILVA;CPF:033.059.801-50;Cargo/Função: (3506) CONTR.TEMP.FUNCAO PROF. HABILITADO;Ref:B-001;CH: 30H Hab.:LICENCIATURA PLENA EM PEDAGOGIA;Motivo:LICENÇA MATERNIDADE;Un. Adm:(212482) E E DES INT DA ED BAS CREUSLHI DE SOUZ RAMOS;De:02/01/2023 a 12/02/2023

CONTRATO/SEDUC/00024/2023 DE: 13/01/2023

Processo Nº: 1000004121577

Contratado: (222460/41) INDYARA SILVERIO DOURADO DAMACENO;CPF:028.026.981-17;Cargo/Função: (3506) CONTR.TEMP.FUNCAO PROF. HABILITADO;Ref:B-001;CH: 30H Hab.:LICENCIATURA PLENA EM LETRAS/PORTUGUES;Motivo:LICENÇA MATERNIDADE;Un. Adm:(212504) E E DES INT DA ED BAS GET DORNELLES VARGAS;De:02/01/2023 a 28/03/2023

CONTRATO/SEDUC/00025/2023 DE: 13/01/2023

Processo Nº: 1000004119614

Contratado: (226362/31) GEOVANIA OLIVEIRA SILVA DA CRUZ;CPF:040.986.941-40;Cargo/Função: (3506) CONTR.TEMP.FUNCAO PROF. HABILITADO;Ref:B-001;CH: 28H Hab.:LICENCIATURA PLENA EM LETRAS/PORTUGUES/INGLÊS;Motivo:GESTANTE;Un. Adm:(117587) E E SANTANA DO TAQUARAL;De:02/01/2023 a 17/01/2023

CONTRATO/SEDUC/00026/2023 DE: 13/01/2023

Processo Nº: 1000004118575

Contratado: (226838/33) ELIZA SINHORI THOMAZ;CPF:007.070.451-18;Cargo/Função: (3506) CONTR.TEMP.FUNCAO PROF. HABILITADO;Ref:B-001;CH: 30H Hab.:LICENCIATURA PLENA EM MATEMATICA;Motivo:PROJETO/DEMANDA TEMPORARIA;Un. Adm:(077925) E E SANTA CRUZ;De:02/01/2023 a 31/01/2023

CONTRATO/SEDUC/00027/2023 DE: 13/01/2023

Processo Nº: 1000004122054

Contratado: (229801/16) SIMONE TENORIO DOS SANTOS;CPF:026.890.761-79;Cargo/Função: (3476) APOIO ADM. EDUCACIONAL-ELEMENTAR;Ref:A-001;CH: 30H Hab.:ENSINO FUNDAMENTAL COMPLETO;Motivo:PROJETO/DEMANDA TEMPORARIA;Un. Adm:(145700) E E GUIMARAES ROSA;De:02/01/2023 a 31/01/2023

CONTRATO/SEDUC/00028/2023 DE: 13/01/2023

Processo Nº: 1000004121551

Contratado: (233693/20) CELIA REGINA VIANA DOS SANTOS;CPF:006.812.301-93;Cargo/Função: (3506) CONTR.TEMP.FUNCAO PROF. HABILITADO;Ref:B-001;CH: 38H Hab.:LICENCIATURA PLENA EM MATEMATICA;Motivo:LICENÇA MATERNIDADE;Un. Adm:(013730) E E PROF ALDA GAWLINSKI SCOPEL;De:02/01/2023 a 16/02/2023

CONTRATO/SEDUC/00029/2023 DE: 13/01/2023

Processo Nº: 1000004119010

Contratado: (238205/12) MYRNA MARA RODRIGUES;CPF:559.482.351-49;Cargo/Função: (3506) CONTR.TEMP.FUNCAO PROF. HABILITADO;Ref:B-001;CH: 40H Hab.:LICENCIATURA PLENA EM PEDAGOGIA;Motivo:PROJETO/DEMANDA TEMPORARIA;Un. Adm:(060267) C A P D V DE MATO GROSSO CAP MT;De:13/01/2023 a 31/01/2023

CONTRATO/SEDUC/00030/2023 DE: 13/01/2023

Processo Nº: 1000004119598

Contratado: (238545/19) ELAINE URSULA DA SILVA PRADO;CPF:046.245.031-71;Cargo/Função: (3468) TECNICO ADMINISTRATIVO EDUCACIONAL;Ref:A-001;CH: 30H Hab.:ENSINO MEDIO;Motivo:PROJETO/DEMANDA TEMPORARIA;Un. Adm:(069280) E E INDIGENA DIAUARUM;De:03/01/2023 a 31/01/2023

CONTRATO/SEDUC/00031/2023 DE: 13/01/2023

Processo Nº: 1000004125883

Contratado: (238704/37) ANDREIA RIBEIRO GILFRIDA;CPF:030.537.071-52;Cargo/Função: (3506) CONTR.TEMP.FUNCAO PROF. HABILITADO;Ref:B-001;CH: 12H Hab.:LICENCIATURA PLENA EM LETRAS/PORTUGUES/INGLÊS;Motivo:GESTANTE;Un. Adm:(173762) E E PROF DJALMA GUILHERME DA SILVA;De:02/01/2023 a 17/01/2023

CONTRATO/SEDUC/00032/2023 DE: 13/01/2023

Processo Nº: 1000004125899

Contratado: (238757/27) ANNA PAULA LENK;CPF:948.494.632-15;Cargo/Função: (3506) CONTR.TEMP.FUNCAO PROF. HABILITADO;Ref:B-001;CH: 33H Hab.:LICENCIATURA PLENA EM CIENCIAS BIOLÓGICAS;Motivo:LICENÇA MATERNIDADE;Un. Adm:(114553) E E PE JHOANNES BERTHOLD HENNING;De:02/01/2023 a 04/03/2023

CONTRATO/SEDUC/00033/2023 DE: 13/01/2023

Processo Nº: 1000004126085

Contratado: (239041/10) JULIANA MARIA PEREIRA BARBOSA;CPF:012.759.671-24;Cargo/Função: (3476) APOIO ADM. EDUCACIONAL-ELEMENTAR;Ref:A-001;CH: 30H Hab.:ENSINO FUNDAMENTAL COMPLETO;Motivo:PROJETO/DEMANDA TEMPORARIA;Un. Adm:(015075) E E ARLINDO ESTILAC LEAL;De:02/01/2023 a 31/01/2023

CONTRATO/SEDUC/00034/2023 DE: 13/01/2023
 Processo Nº: 1000004127058
 Contratado: (241697/20) MAIZA DA SILVA GUIMARAES;CPF:047.364.541-64;Cargo/Função: (3506) CONTR. TEMP. FUNCAO PROF. HABILITADO;Ref: B-001;CH: 30H
 Hab.: LICENCIATURA PLENA EM LETRAS/PORTUGUES/LITERATURAS;Motivo: GESTANTE;Un. Adm: (154032) CEJA GILVAN DE SOUZA;De: 02/01/2023 a 31/01/2023

CONTRATO/SEDUC/00035/2023 DE: 13/01/2023
 Processo Nº: 1000004122805
 Contratado: (242783/36) ANGELICA PEREIRA GONCALVES;CPF:008.675.141-75;Cargo/Função: (3506) CONTR. TEMP. FUNCAO PROF. HABILITADO;Ref: B-001;CH: 23H
 Hab.: LICENCIATURA PLENA EM CIENCIAS BIOLOGICAS;Motivo: GESTANTE;Un. Adm: (015393) E E SAO JOSE DO RIO CLARO;De: 02/01/2023 a 31/01/2023

CONTRATO/SEDUC/00036/2023 DE: 13/01/2023
 Processo Nº: 1000004125074
 Contratado: (243653/10) PATRICIA DA SILVA OLIVEIRA;CPF:361.473.408-08;Cargo/Função: (3506) CONTR. TEMP. FUNCAO PROF. HABILITADO;Ref: B-001;CH: 12H
 Hab.: LICENCIATURA PLENA EM LETRAS/PORTUGUES/INGLÊS;Motivo: LICENÇA MATERNIDADE;Un. Adm: (172642) E E PROF ZENI VIEIRA;De: 02/01/2023 a 17/01/2023

CONTRATO/SEDUC/00037/2023 DE: 13/01/2023
 Processo Nº: 1000004119027
 Contratado: (245156/4) ALLEXANDRA BIANCA MARTINS CARVALHO;CPF:033.883.891-01;Cargo/Função: (3506) CONTR. TEMP. FUNCAO PROF. HABILITADO;Ref: B-001;CH: 36H
 Hab.: LICENCIATURA PLENA EM MATEMATICA;Motivo: GESTANTE;Un. Adm: (010421) E E PE WANIR DELFINO CESAR;De: 02/01/2023 a 31/01/2023

CONTRATO/SEDUC/00038/2023 DE: 13/01/2023
 Processo Nº: 1000004126179
 Contratado: (245841/41) VANESSA SOUZA COSTA;CPF:038.154.681-08;Cargo/Função: (3506) CONTR. TEMP. FUNCAO PROF. HABILITADO;Ref: B-001;CH: 27H
 Hab.: LICENCIATURA PLENA EM QUIMICA;Motivo: GESTANTE;Un. Adm: (013056) E E MARIO SPINELLI;De: 02/01/2023 a 31/01/2023

CONTRATO/SEDUC/00039/2023 DE: 13/01/2023
 Processo Nº: 1000004126286
 Contratado: (246489/43) XENIA FERREIRA DE OLIVEIRA;CPF:010.300.961-20;Cargo/Função: (3506) CONTR. TEMP. FUNCAO PROF. HABILITADO;Ref: B-001;CH: 30H
 Hab.: LICENCIATURA PLENA EM EDUCAÇÃO FISICA;Motivo: LICENÇA MATERNIDADE;Un. Adm: (013072) E E SAO JOSE;De: 02/01/2023 a 20/01/2023

CONTRATO/SEDUC/00040/2023 DE: 13/01/2023
 Processo Nº: 1000004122610
 Contratado: (246784/39) MANOELLE DA SILVA MELQUIADES;CPF:886.637.281-15;Cargo/Função: (3506) CONTR. TEMP. FUNCAO PROF. HABILITADO;Ref: B-001;CH: 30H
 Hab.: LICENCIATURA PLENA EM FILOSOFIA/HISTORIA;Motivo: GESTANTE;Un. Adm: (009482) E E PROF HELIODORO CAPISTRANO DA SILVA;De: 02/01/2023 a 17/01/2023

CONTRATO/SEDUC/00041/2023 DE: 13/01/2023
 Processo Nº: 1000004126108
 Contratado: (246852/14) VALKIRIA ANTONIA DE ARRUDA;CPF:012.304.391-37;Cargo/Função: (3476) APOIO ADM. EDUCACIONAL-ELEMENTAR;Ref: A-001;CH: 30H
 Hab.: ENSINO FUNDAMENTAL COMPLETO;Motivo: PROJETO/DEMANDA TEMPORARIA;Un. Adm: (010758) E E D CEZINA ANTONIA BOTELHO;De: 09/01/2023 a 31/01/2023

CONTRATO/SEDUC/00042/2023 DE: 13/01/2023
 Processo Nº: 1000004126195
 Contratado: (248393/33) RONILZA MASJIONE FERREIRA;CPF:031.796.081-45;Cargo/Função: (3506) CONTR. TEMP. FUNCAO PROF. HABILITADO;Ref: B-001;CH: 23H
 Hab.: LICENCIATURA PLENA EM GEOGRAFIA;Motivo: GESTANTE;Un. Adm: (013102) E E MIL TIRADENTES LO TEN C HEN PASCH SCHEIFER;De: 02/01/2023 a 31/01/2023

PUBLICADA, REGISTRADA, CUMpra-SE.
 Cuiabá-MT, 12 de Janeiro de 2023.
 Alan Resende Porto
 Secretário de Estado de Educação

O(A) Secretário de Estado de Educação no uso de suas atribuições que lhes são conferidas por lei,

Resolve: CANCELAR - SEDUC
 Objeto: CONTRATAÇÃO TEMPORARIA POR MOTIVO DE URGÊNCIA

CONTRATO/SEDUC/00043/2023 DE: 13/01/2023
 Processo Nº: 1000003884404
 Contratado: (248709/33) NAYARA DIAS NOGUEIRA REZENDE;CPF:036.318.831-29;Cargo/Função: (3506) CONTR. TEMP. FUNCAO PROF. HABILITADO;Ref: B-001;CH: 09H
 Hab.: LICENCIATURA PLENA EM EDUCAÇÃO FISICA;Motivo: DATA FINAL;Un. Adm: (013919) E E ALFREDO DE ARAUJO GRANJA;De: 07/02/2022 a 01/01/2023

PUBLICADA, REGISTRADA, CUMpra-SE.
 Cuiabá-MT, 12 de Janeiro de 2023.
 Alan Resende Porto
 Secretário de Estado de Educação

O(A) Secretário de Estado de Educação no uso de suas atribuições que lhes são conferidas por lei,

Resolve: AUTORIZAR - SEDUC
 Objeto: CONTRATAÇÃO TEMPORARIA POR MOTIVO DE URGÊNCIA

CONTRATO/SEDUC/00044/2023 DE: 13/01/2023
 Processo Nº: 1000004120746
 Contratado: (248858/45) CAMILA MIRANDA MACHADO;CPF:027.507.341-69;Cargo/Função: (3506) CONTR. TEMP. FUNCAO PROF. HABILITADO;Ref: B-001;CH: 30H
 Hab.: LICENCIATURA PLENA EM GEOGRAFIA;Motivo: LICENÇA MATERNIDADE;Un. Adm: (020516) E E DR MARIO DE CASTRO;De: 02/01/2023 a 17/01/2023

CONTRATO/SEDUC/00045/2023 DE: 13/01/2023
 Processo Nº: 1000004125891
 Contratado: (249092/33) GEOVANIA FRANCA MOREIRA;CPF:034.609.111-07;Cargo/Função: (3506) CONTR. TEMP. FUNCAO PROF. HABILITADO;Ref: B-001;CH: 30H
 Hab.: LICENCIATURA PLENA EM CIENCIAS BIOLOGICAS;Motivo: LICENÇA MATERNIDADE;Un. Adm: (014044) E E OLEGARIO MOREIRA DE BARROS;De: 02/01/2023 a 11/01/2023

CONTRATO/SEDUC/00046/2023 DE: 13/01/2023
 Processo Nº: 1000004126115
 Contratado: (249220/4) CIBELLE PAULA FERREIRA MATOS CARVALHO;CPF:019.345.341-02;Cargo/Função: (3476) APOIO ADM. EDUCACIONAL-ELEMENTAR;Ref: A-001;CH: 30H
 Hab.: ENSINO FUNDAMENTAL COMPLETO;Motivo: GESTANTE;Un. Adm: (013153) E E CORA CORALINA;De: 02/01/2023 a 31/01/2023

CONTRATO/SEDUC/00047/2023 DE: 13/01/2023
 Processo Nº: 1000004120905
 Contratado: (249726/21) TATIANE AMORIM DE FIGUEIREDO APRINIO;CPF:034.065.731-69;Cargo/Função: (3506) CONTR. TEMP. FUNCAO PROF. HABILITADO;Ref: B-001;CH: 15H
 Hab.: LICENCIATURA PLENA EM LETRAS/PORTUGUES/ESPAÑHOL;Motivo: GESTANTE;Un. Adm: (010430) E E ALINA DO NASCIMENTO TOCANTINS;De: 02/01/2023 a 17/01/2023

CONTRATO/SEDUC/00048/2023 DE: 13/01/2023
 Processo Nº: 1000004123310
 Contratado: (250729/14) FERNANDO CESAR CRUZ;CPF:012.996.451-43;Cargo/Função: (3468) TECNICO ADMINISTRATIVO EDUCACIONAL;Ref: A-001;CH: 30H
 Hab.: ENSINO MEDIO;Motivo: CONTRATO POR TEMPO DETERMINADO DE ACORDO COM A L.C. 600/17;Un. Adm: (176648) E E ESTEVAO PEREIRA DE ALMEIDA;De: 06/01/2023 a 31/01/2023

CONTRATO/SEDUC/00049/2023 DE: 13/01/2023
 Processo Nº: 1000004120944
 Contratado: (251703/46) FABIANA LOEBLEIN MACIEL;CPF:713.452.991-68;Cargo/Função: (3506) CONTR. TEMP. FUNCAO PROF. HABILITADO;Ref: B-001;CH: 10H
 Hab.: LICENCIATURA PLENA EM CIENCIAS BIOLOGICAS;Motivo: LICENÇA MATERNIDADE;Un. Adm: (010359) E E JOSE DE MESQUITA;De: 02/01/2023 a 17/01/2023

CONTRATO/SEDUC/00050/2023 DE: 13/01/2023
 Processo Nº: 1000004118840
 Contratado: (252412/32) LARISSA TAUANY IZIDORIO DE OLIVEIRA;CPF:048.670.081-09;Cargo/Função: (3506) CONTR. TEMP. FUNCAO PROF. HABILITADO;Ref: B-001;CH: 09H
 Hab.: LICENCIATURA PLENA EM CIENCIAS BIOLOGICAS;Motivo: GESTANTE;Un. Adm: (013609) E E PROF JURACY MACEDO;De: 02/01/2023 a 31/01/2023

CONTRATO/SEDUC/00051/2023 DE: 13/01/2023
 Processo Nº: 1000004122752
 Contratado: (254176/9) JULIANA SOUZA DA MOTA FUCKS;CPF:027.908.611-37;Cargo/Função: (3506) CONTR. TEMP. FUNCAO PROF. HABILITADO;Ref: B-001;CH: 15H
 Hab.: LICENCIATURA PLENA EM PEDAGOGIA;Motivo: GESTANTE;Un. Adm: (013927) E E GERALDO SANTANA DOS SANTOS;De: 02/01/2023 a 31/01/2023

CONTRATO/SEDUC/00052/2023 DE: 13/01/2023
 Processo Nº: 1000004122392
 Contratado: (254425/57) JOSIANE APARECIDA DE OLIVEIRA;CPF:027.883.391-86;Cargo/Função: (3506) CONTR. TEMP. FUNCAO PROF. HABILITADO;Ref: B-001;CH: 08H
 Hab.: LICENCIATURA PLENA EM CIENCIAS BIOLOGICAS;Motivo: GESTANTE;Un. Adm: (013412) E E CEL ANTONIO PAES DE BARROS;De: 02/01/2023 a 17/01/2023

CONTRATO/SEDUC/00053/2023 DE: 13/01/2023
 Processo Nº: 1000004126250
 Contratado: (255751/43) RAQUEL SALES DA SILVA;CPF:040.334.601-01;Cargo/Função: (3506) CONTR. TEMP. FUNCAO PROF. HABILITADO;Ref: B-001;CH: 30H
 Hab.: LICENCIATURA PLENA EM LETRAS/PORTUGUES/INGLES/LITERATURAS;Motivo: GESTANTE;Un. Adm: (013099) E E VALE DO GUAPORE;De: 02/01/2023 a 31/01/2023

CONTRATO/SEDUC/00054/2023 DE: 13/01/2023
 Processo Nº: 1000004127041
 Contratado: (257153/26) ANA MARIA GONCALVES DA SILVA;CPF:869.415.341-68;Cargo/Função: (3506) CONTR. TEMP. FUNCAO PROF. HABILITADO;Ref: B-001;CH: 30H
 Hab.: LICENCIATURA PLENA EM HISTÓRIA;Motivo: LICENÇA MATERNIDADE;Un. Adm: (069205) E E PROF GERSON CARLOS DA SILVA;De: 02/01/2023 a 17/01/2023

CONTRATO/SEDUC/00055/2023 DE: 13/01/2023
 Processo Nº: 1000004119542
 Contratado: (258352/26) GARDENIA DE CASTRO LIMA SILVA;CPF:019.095.373-06;Cargo/Função: (3506) CONTR. TEMP. FUNCAO PROF. HABILITADO;Ref: B-001;CH: 30H
 Hab.: LICENCIATURA PLENA EM LETRAS/PORTUGUES/LITERATURAS;Motivo: GESTANTE;Un. Adm: (049859) E E PROF ELIANE DIGI GOV SANTANA;De: 02/01/2023 a 17/01/2023

CONTRATO/SEDUC/00056/2023 DE: 13/01/2023
 Processo Nº: 1000004122968
 Contratado: (260784/21) ISADORA LIDIANE XAVIER;CPF:077.856.059-71;Cargo/Função: (3506) CONTR. TEMP. FUNCAO PROF. HABILITADO;Ref: B-001;CH: 20H
 Hab.: LICENCIATURA PLENA EM FILOSOFIA/HISTORIA;Motivo: LICENÇA MATERNIDADE;Un. Adm: (013404) E E DES MILTON ARMANDO POMPEU DE BARROS;De: 02/01/2023 a 17/01/2023

CONTRATO/SEDUC/00057/2023 DE: 13/01/2023
 Processo Nº: 1000004125165
 Contratado: (261137/14) LUANA OLIVEIRA DE ARAUJO;CPF:046.619.531-18;Cargo/Função: (3468) TECNICO ADMINISTRATIVO EDUCACIONAL;Ref: A-001;CH: 30H
 Hab.: ENSINO MEDIO;Motivo: LICENÇA MATERNIDADE;Un. Adm: (012513) E E NAGIB SAAD;De: 02/01/2023 a 18/01/2023

CONTRATO/SEDUC/00058/2023 DE: 13/01/2023
 Processo Nº: 1000004121866
 Contratado: (261144/14) NEUZA DE BRITO CORDEIRO;CPF:775.903.332-04;Cargo/Função: (3476) APOIO ADM. EDUCACIONAL-ELEMENTAR;Ref: A-001;CH: 30H
 Hab.: ENSINO FUNDAMENTAL COMPLETO;Motivo: PROJETO/DEMANDA TEMPORARIA;Un. Adm: (194522) ESCOLA EST CARLOS DRUMMOND DE ANDRADE;De: 02/01/2023 a 31/01/2023

CONTRATO/SEDUC/00059/2023 DE: 13/01/2023
 Processo Nº: 1000004126134
 Contratado: (261145/6) VANDERLEIA WELTER FREITAS;CPF:021.936.231-98;Cargo/Função: (3506) CONTR. TEMP. FUNCAO PROF. HABILITADO;Ref: B-001;CH: 30H
 Hab.: LICENCIATURA PLENA EM PEDAGOGIA;Motivo: GESTANTE;Un. Adm: (194522) ESCOLA EST CARLOS DRUMMOND DE ANDRADE;De: 02/01/2023 a 17/01/2023

EDUC/00060/2023 DE: 13/01/2023
Processo Nº: 1000004120352
Contratado: (261544/19) LUCÉLIA SENA DORTA; CPF: 039.302.521-71; Cargo/Função: (3506) CONTR. TEMP. FUNCAO PROF. HABILITADO; Ref: B-001; CH: 27H Hab.: LICENCIATURA PLENA EM LETRAS/PORTUGUES/INGLÊS; Motivo: LICENÇA MATERNIDADE; Un. Adm: (014222) E E ELIAS BENTO; De: 02/01/2023 a 03/01/2023

CONTRATO/SEDUC/00061/2023 DE: 13/01/2023
Processo Nº: 1000004125195
Contratado: (261629/14) CLAUDIANE SANTOS DA SILVA; CPF: 090.981.904-13; Cargo/Função: (3468) TECNICO ADMINISTRATIVO EDUCACIONAL; Ref: A-001; CH: 30H Hab.: ENSINO MEDIO; Motivo: PROJETO/DEMANDA TEMPORARIA; Un. Adm: (071773) E E PE ARLINDO IGNACIO DE OLIVEIRA; De: 03/01/2023 a 31/01/2023

CONTRATO/SEDUC/00062/2023 DE: 13/01/2023
Processo Nº: 1000004124482
Contratado: (261745/16) MATEUS WEBER SOARES; CPF: 029.787.101-36; Cargo/Função: (3506) CONTR. TEMP. FUNCAO PROF. HABILITADO; Ref: B-001; CH: 40H Hab.: BACHARELADO EM AGRONOMIA; Motivo: PROJETO/DEMANDA TEMPORARIA; Un. Adm: (176770) E E JARAGUA; De: 02/01/2023 a 31/01/2023

CONTRATO/SEDUC/00063/2023 DE: 13/01/2023
Processo Nº: 1000004122658
Contratado: (263097/9) BEATRIZ SANTOS DE SOUSA; CPF: 062.296.441-00; Cargo/Função: (3506) CONTR. TEMP. FUNCAO PROF. HABILITADO; Ref: B-001; CH: 11H Hab.: LICENCIATURA PLENA EM LETRAS/PORTUGUES/INGLÊS; Motivo: GESTANTE; Un. Adm: (071838) E E OSMAIR PINHEIRO DA SILVA; De: 02/01/2023 a 31/01/2023

CONTRATO/SEDUC/00064/2023 DE: 13/01/2023
Processo Nº: 1000004125363
Contratado: (266259/10) SAMARA CRISTINA DE OLIVEIRA CORREIA SILVA; CPF: 002.075.022-69; Cargo/Função: (3506) CONTR. TEMP. FUNCAO PROF. HABILITADO; Ref: B-001; CH: 12H Hab.: LICENCIATURA PLENA EM LETRAS/PORTUGUES/INGLÊS; Motivo: LICENÇA MATERNIDADE; Un. Adm: (013340) E E NOSSA SENHORA DA GLORIA; De: 02/01/2023 a 17/01/2023

CONTRATO/SEDUC/00065/2023 DE: 13/01/2023
Processo Nº: 1000004123903
Contratado: (268471/25) REGIANE FURLANI ALEXANDRE; CPF: 039.806.381-89; Cargo/Função: (3506) CONTR. TEMP. FUNCAO PROF. HABILITADO; Ref: B-001; CH: 30H Hab.: LICENCIATURA PLENA EM CIENCIAS BIOLÓGICAS; Motivo: LICENÇA MATERNIDADE; Un. Adm: (010340) E E LICEU CUIABANO MARIA DE ARRUDA MULLER; De: 02/01/2023 a 17/01/2023

CONTRATO/SEDUC/00066/2023 DE: 13/01/2023
Processo Nº: 1000004123927
Contratado: (270117/7) APARECIDA VENTURA DOS SANTOS; CPF: 025.874.861-30; Cargo/Função: (3476) APOIO ADM. EDUCACIONAL-ELEMENTAR; Ref: A-001; CH: 30H Hab.: ENSINO FUNDAMENTAL COMPLETO; Motivo: CONTRATO POR TEMPO DETERMINADO DE ACORDO COM A L.C. 600/17; Un. Adm: (184390) E E BENEDITA DE ALMEIDA; De: 06/01/2023 a 31/01/2023

CONTRATO/SEDUC/00067/2023 DE: 13/01/2023
Processo Nº: 1000004119798
Contratado: (272049/8) LISLEY CRISTINA DA SILVA; CPF: 050.998.211-54; Cargo/Função: (3506) CONTR. TEMP. FUNCAO PROF. HABILITADO; Ref: B-001; CH: 30H Hab.: LICENCIATURA PLENA EM PEDAGOGIA; Motivo: GESTANTE; Un. Adm: (076210) E E CORREGO DO OURO; De: 02/01/2023 a 17/01/2023

CONTRATO/SEDUC/00068/2023 DE: 13/01/2023
Processo Nº: 1000004118520
Contratado: (272918/16) RAYSSA ALMEIDA DORTA; CPF: 047.785.171-13; Cargo/Função: (3506) CONTR. TEMP. FUNCAO PROF. HABILITADO; Ref: B-001; CH: 30H Hab.: LICENCIATURA PLENA EM LETRAS/PORTUGUES/ESPANHOL; Motivo: PROJETO/DEMANDA TEMPORARIA; Un. Adm: (014222) E E ELIAS BENTO; De: 02/01/2023 a 31/01/2023

CONTRATO/SEDUC/00069/2023 DE: 13/01/2023
Processo Nº: 1000004122433
Contratado: (273823/5) ARTENISA APARECIDA DOS SANTOS; CPF: 071.732.031-63; Cargo/Função: (3506) CONTR. TEMP. FUNCAO PROF. HABILITADO; Ref: B-001; CH: 06H Hab.: LICENCIATURA PLENA EM LETRAS/PORTUGUES; Motivo: GESTANTE; Un. Adm: (013455) E E PALMITAL; De: 02/01/2023 a 17/01/2023

CONTRATO/SEDUC/00070/2023 DE: 13/01/2023
Processo Nº: 1000004126410
Contratado: (274296/40) CASSIANA GUIA DA SILVA; CPF: 024.773.301-60; Cargo/Função: (3506) CONTR. TEMP. FUNCAO PROF. HABILITADO; Ref: B-001; CH: 30H Hab.: LICENCIATURA PLENA EM HISTÓRIA; Motivo: LICENÇA MATERNIDADE; Un. Adm: (156370) E E LUIZ FRUTUOSO DA SILVA; De: 02/01/2023 a 19/06/2023

CONTRATO/SEDUC/00071/2023 DE: 13/01/2023
Processo Nº: 1000004119644
Contratado: (274999/12) GESICA RAMOS DO ESPIRITO SANTO; CPF: 011.566.981-70; Cargo/Função: (3506) CONTR. TEMP. FUNCAO PROF. HABILITADO; Ref: B-001; CH: 30H Hab.: LICENCIATURA PLENA EM BIOLOGIA; Motivo: GESTANTE; Un. Adm: (010596) E E MIL D PEDRO II PRES MEDICI; De: 02/01/2023 a 17/01/2023

CONTRATO/SEDUC/00072/2023 DE: 13/01/2023
Processo Nº: 1000004119781
Contratado: (275277/25) LEIDYANEE JAKSAMARA DE OLIVEIRA MAGALHAES; CPF: 038.373.881-40; Cargo/Função: (3506) CONTR. TEMP. FUNCAO PROF. HABILITADO; Ref: B-001; CH: 18H Hab.: LICENCIATURA PLENA EM EDUCAÇÃO FISICA; Motivo: GESTANTE; Un. Adm: (012513) E E NAGIB SAAD; De: 02/01/2023 a 02/02/2023

CONTRATO/SEDUC/00073/2023 DE: 13/01/2023
Processo Nº: 1000004125043
Contratado: (275510/6) DEBORA DA SILVA DUARTE; CPF: 043.259.541-47; Cargo/Função: (3468) TECNICO ADMINISTRATIVO EDUCACIONAL; Ref: A-001; CH: 30H Hab.: ENSINO MEDIO; Motivo: LICENÇA MATERNIDADE; Un. Adm: (060224) C E A D A PROF ARLETE P MIGUELETTI; De: 02/01/2023 a 21/05/2023

CONTRATO/SEDUC/00074/2023 DE: 13/01/2023
Processo Nº: 1000004119675
Contratado: (275961/6) JUCILEIA CRISTINA DUARTE DE AMORIM; CPF: 972.658.961-49; Cargo/Função: (3506) CONTR. TEMP. FUNCAO PROF. HABILITADO; Ref: B-001; CH: 30H Hab.: LICENCIATURA PLENA EM PEDAGOGIA; Motivo: GESTANTE; Un. Adm: (060224) C E A A D A PROF ARLETE P MIGUELETTI; De: 02/01/2023 a 17/01/2023

CONTRATO/SEDUC/00075/2023 DE: 13/01/2023
Processo Nº: 1000004121026
Contratado: (276675/8) CRISTIANE FELICIO LUCAS; CPF: 895.781.639-91; Cargo/Função: (3476) APOIO ADM. EDUCACIONAL-ELEMENTAR; Ref: A-001; CH: 30H Hab.: ENSINO FUNDAMENTAL COMPLETO; Motivo: PROJETO/DEMANDA TEMPORARIA; Un. Adm: (174122) E E BOM JARDIM; De: 02/01/2023 a 31/01/2023

CONTRATO/SEDUC/00076/2023 DE: 13/01/2023
Processo Nº: 1000004119132
Contratado: (276800/27) BIANCA MAIARA SANTANA DE FREITAS; CPF: 962.836.372-72; Cargo/Função: (3506) CONTR. TEMP. FUNCAO PROF. HABILITADO; Ref: B-001; CH: 30H Hab.: LICENCIATURA PLENA EM EDUCAÇÃO FISICA; Motivo: GESTANTE; Un. Adm: (010243) E E CEL RAFAEL DE SIQUEIRA; De: 02/01/2023 a 17/01/2023

CONTRATO/SEDUC/00077/2023 DE: 13/01/2023
Processo Nº: 1000004125879
Contratado: (277854/13) LILIANE SILVA ANDRADE; CPF: 015.213.391-71; Cargo/Função: (3506) CONTR. TEMP. FUNCAO PROF. HABILITADO; Ref: B-001; CH: 30H Hab.: LICENCIATURA PLENA EM LETRAS/PORTUGUES/INGLÊS; Motivo: LICENÇA MATERNIDADE; Un. Adm: (013951) E E SENADOR FILINTO MULLER; De: 02/01/2023 a 01/05/2023

CONTRATO/SEDUC/00078/2023 DE: 13/01/2023
Processo Nº: 1000004121670
Contratado: (277959/6) CELMA VIEIRA DA SILVA MELO; CPF: 926.456.741-00; Cargo/Função: (3468) TECNICO ADMINISTRATIVO EDUCACIONAL; Ref: A-001; CH: 30H Hab.: ENSINO MEDIO; Motivo: PROJETO/DEMANDA TEMPORARIA; Un. Adm: (194522) ESCOLA EST CARLOS DRUMMOND DE ANDRADE; De: 02/01/2023 a 31/01/2023

CONTRATO/SEDUC/00079/2023 DE: 13/01/2023
Processo Nº: 1000004125113
Contratado: (278965/7) JOYCE MARIA DA SILVA MACEDO; CPF: 024.338.361-40; Cargo/Função: (3468) TECNICO ADMINISTRATIVO EDUCACIONAL; Ref: A-001; CH: 30H Hab.: ENSINO MEDIO; Motivo: LICENÇA MATERNIDADE; Un. Adm: (009539) E E GUSTAVO DUTRA; De: 02/01/2023 a 17/05/2023

CONTRATO/SEDUC/00080/2023 DE: 13/01/2023
Processo Nº: 1000004118561
Contratado: (279402/27) JANAINA APARECIDA DA SILVA CRUZ BARBOSA; CPF: 045.189.911-33; Cargo/Função: (3506) CONTR. TEMP. FUNCAO PROF. HABILITADO; Ref: B-001; CH: 30H Hab.: LICENCIATURA PLENA EM LETRAS/PORTUGUES/INGLÊS; Motivo: PROJETO/DEMANDA TEMPORARIA; Un. Adm: (014460) E E JULIO MULLER; De: 02/01/2023 a 31/01/2023

CONTRATO/SEDUC/00081/2023 DE: 13/01/2023
Processo Nº: 1000004127076
Contratado: (280579/18) PATRICIA PACHECO RODRIGUES DONIDA; CPF: 054.458.831-24; Cargo/Função: (3506) CONTR. TEMP. FUNCAO PROF. HABILITADO; Ref: B-001; CH: 30H Hab.: LICENCIATURA PLENA EM BIOLOGIA; Motivo: LICENÇA MATERNIDADE; Un. Adm: (015903) E E MIN PETRONIO PORTELA NUNES; De: 02/01/2023 a 21/04/2023

CONTRATO/SEDUC/00082/2023 DE: 13/01/2023
Processo Nº: 1000004122625
Contratado: (283141/16) LOANA CLAUDIA JACOB SALES; CPF: 013.128.421-56; Cargo/Função: (3506) CONTR. TEMP. FUNCAO PROF. HABILITADO; Ref: B-001; CH: 14H Hab.: LICENCIATURA PLENA EM HISTÓRIA; Motivo: GESTANTE; Un. Adm: (015385) E E PLACIDO DE CASTRO; De: 02/01/2023 a 02/02/2023

CONTRATO/SEDUC/00083/2023 DE: 13/01/2023
Processo Nº: 1000004120804
Contratado: (283248/7) AZITA MATILDES BENTO; CPF: 043.676.161-00; Cargo/Função: (3476) APOIO ADM. EDUCACIONAL-ELEMENTAR; Ref: A-001; CH: 30H Hab.: ENSINO FUNDAMENTAL COMPLETO; Motivo: LICENÇA MATERNIDADE; Un. Adm: (158321) E E JOSE MARIANO BENTO; De: 02/01/2023 a 25/04/2023

CONTRATO/SEDUC/00084/2023 DE: 13/01/2023
Processo Nº: 1000004120656
Contratado: (283503/4) ANA PAULA DE SOUSA SILVA; CPF: 006.578.741-24; Cargo/Função: (3506) CONTR. TEMP. FUNCAO PROF. HABILITADO; Ref: B-001; CH: 21H Hab.: LICENCIATURA PLENA EM EDUCAÇÃO FISICA; Motivo: LICENÇA MATERNIDADE; Un. Adm: (020516) E E DR MARIO DE CASTRO; De: 02/01/2023 a 17/01/2023

CONTRATO/SEDUC/00085/2023 DE: 13/01/2023
Processo Nº: 1000004122839
Contratado: (283511/10) NYELE DE CASSIA SILVA CONCEICAO; CPF: 013.880.561-00; Cargo/Função: (3506) CONTR. TEMP. FUNCAO PROF. HABILITADO; Ref: B-001; CH: 30H Hab.: LICENCIATURA PLENA EM CIENCIAS BIOLÓGICAS; Motivo: LICENÇA MATERNIDADE; Un. Adm: (020516) E E DR MARIO DE CASTRO; De: 02/01/2023 a 17/01/2023

CONTRATO/SEDUC/00086/2023 DE: 13/01/2023
Processo Nº: 1000004120093
Contratado: (283624/17) NERINA ROSA FERREIRA; CPF: 961.168.541-68; Cargo/Função: (3506) CONTR. TEMP. FUNCAO PROF. HABILITADO; Ref: B-001; CH: 27H Hab.: LICENCIATURA PLENA EM CIENCIAS BIOLÓGICAS; Motivo: GESTANTE; Un. Adm: (009814) E E PROF ANA MARIA DO COUTO; De: 02/01/2023 a 17/01/2023

CONTRATO/SEDUC/00087/2023 DE: 13/01/2023
Processo Nº: 1000004126783
Contratado: (283736/5) MARIA JOSE ASSIS DE JESUS; CPF: 629.445.251-15; Cargo/Função: (3476) APOIO ADM. EDUCACIONAL-ELEMENTAR; Ref: A-001; CH: 30H Hab.: ENSINO FUNDAMENTAL COMPLETO; Motivo: PROJETO/DEMANDA TEMPORARIA; Un. Adm: (009474) E E SOUZA BANDEIRA; De: 02/01/2023 a 31/01/2023

CONTRATO/SEDUC/00088/2023 DE: 13/01/2023
 Processo Nº: 1000004118995
 Contratado: (283968/22) ADRIANA SILVEIRA;CPF:038.993.561-10;Cargo/
 Função: (3506) CONTR. TEMP. FUNCAO PROF. HABILITADO;Ref:B-001;CH: 11H
 Hab.:LICENCIATURA PLENA EM MATEMATICA;Motivo:GESTANTE;Un. Adm: (014460) E E
 JULIO MULLER;De:02/01/2023 a 31/01/2023

CONTRATO/SEDUC/00089/2023 DE: 13/01/2023
 Processo Nº: 1000004123117
 Contratado: (284226/3) LEYDYANE MARIZETE VIEIRA DA
 SILVA;CPF:042.526.611-70;Cargo/Função: (3506) CONTR. TEMP. FUNCAO PROF.
 HABILITADO;Ref:B-001;CH: 30H
 Hab.:LICENCIATURA PLENA EM CIENCIAS BIOLOGICAS;Motivo:LICENÇA
 MATERNIDADE;Un. Adm: (016020) E E PROF JOAO BATISTA;De:02/01/2023 a
 15/07/2023

CONTRATO/SEDUC/00090/2023 DE: 13/01/2023
 Processo Nº: 1000004123318
 Contratado: (284690/8) TANIA SOUTO SCARPATT;CPF:018.594.571-69;Cargo/
 Função: (3476) APOIO ADM. EDUCACIONAL-ELEMENTAR;Ref:A-001;CH: 30H
 Hab.:ENSINO FUNDAMENTAL COMPLETO;Motivo:CONTRATO POR TEMPO DETERMINADO
 DE ACORDO COM A L.C. 600/17;Un. Adm: (176648) E E ESTEVAO PEREIRA DE
 ALMEIDA;De:06/01/2023 a 31/01/2023

CONTRATO/SEDUC/00091/2023 DE: 13/01/2023
 Processo Nº: 1000004126304
 Contratado: (285116/18) FABRICIA ALVES BUENO DE
 OLIVEIRA;CPF:051.843.621-77;Cargo/Função: (3506) CONTR. TEMP. FUNCAO PROF.
 HABILITADO;Ref:B-001;CH: 30H
 Hab.:BACHARELADO EM AGRONOMIA;Motivo:GESTANTE;Un. Adm: (176770) E E
 JARAGUA;De:02/01/2023 a 31/01/2023

CONTRATO/SEDUC/00092/2023 DE: 13/01/2023
 Processo Nº: 1000004120373
 Contratado: (285815/16) ELAINE APARECIDA QUEIROZ DOS
 SANTOS;CPF:026.551.821-03;Cargo/Função: (3506) CONTR. TEMP. FUNCAO PROF.
 HABILITADO;Ref:B-001;CH: 36H
 Hab.:LICENCIATURA PLENA EM LETRAS/PORTUGUES/INGLES/
 LITERATURAS;Motivo:LICENÇA MATERNIDADE;Un. Adm: (159697) E E M T 2 SARG PM
 WELITON P DUARTE;De:02/01/2023 a 13/06/2023

CONTRATO/SEDUC/00093/2023 DE: 13/01/2023
 Processo Nº: 1000004121525
 Contratado: (289473/6) IRES ANTUNES DA SILVA;CPF:026.262.901-14;Cargo/
 Função: (3476) APOIO ADM. EDUCACIONAL-ELEMENTAR;Ref:A-001;CH: 30H
 Hab.:ENSINO FUNDAMENTAL COMPLETO;Motivo:PROJETO/DEMANDA TEMPORARIA;Un.
 Adm: (145718) E E BOA ESPERANCA;De:02/01/2023 a 31/01/2023

CONTRATO/SEDUC/00094/2023 DE: 13/01/2023
 Processo Nº: 1000004126105
 Contratado: (290238/8) ROSEMERI PRATES DA COSTA;CPF:708.523.671-04;Cargo/
 Função: (3506) CONTR. TEMP. FUNCAO PROF. HABILITADO;Ref:B-001;CH: 16H
 Hab.:LICENCIATURA PLENA EM MATEMATICA;Motivo:LICENÇA MATERNIDADE;Un.
 Adm: (009482) E E PROF HELIODORO CAPISTRANO DA SILVA;De:02/01/2023 a
 17/01/2023

CONTRATO/SEDUC/00095/2023 DE: 13/01/2023
 Processo Nº: 1000004121018
 Contratado: (291569/11) GABRIELA FERREIRA ROSA;CPF:048.685.051-06;Cargo/
 Função: (3506) CONTR. TEMP. FUNCAO PROF. HABILITADO;Ref:B-001;CH: 28H
 Hab.:LICENCIATURA PLENA EM MATEMATICA;Motivo:LICENÇA MATERNIDADE;Un.
 Adm: (212431) E E DE DES INT ED BAS ANT CES DE FIGUEIR NETO;De:02/01/2023 a
 17/01/2023

CONTRATO/SEDUC/00096/2023 DE: 13/01/2023
 Processo Nº: 1000004122015
 Contratado: (291952/5) LARISSA OLIVEIRA ROSA;CPF:018.907.701-83;Cargo/
 Função: (3476) APOIO ADM. EDUCACIONAL-ELEMENTAR;Ref:A-001;CH: 30H
 Hab.:ENSINO FUNDAMENTAL COMPLETO;Motivo:LICENÇA MATERNIDADE;Un.
 Adm: (173355) E E BOA ESPERANCA;De:02/01/2023 a 02/05/2023

CONTRATO/SEDUC/00097/2023 DE: 13/01/2023
 Processo Nº: 1000004124272
 Contratado: (292136/3) LUANA AGUIAR DE CARVALHO;CPF:032.162.151-48;Cargo/
 Função: (3506) CONTR. TEMP. FUNCAO PROF. HABILITADO;Ref:B-001;CH: 12H
 Hab.:LICENCIATURA PLENA EM LETRAS/PORTUGUES;Motivo:LICENÇA MATERNIDADE;Un.
 Adm: (158399) E E CLEUFA HUBNER;De:02/01/2023 a 17/01/2023

CONTRATO/SEDUC/00098/2023 DE: 13/01/2023
 Processo Nº: 1000004120927
 Contratado: (293561/12) JOZIANE SOUZA GALVAO;CPF:010.681.231-92;Cargo/
 Função: (3506) CONTR. TEMP. FUNCAO PROF. HABILITADO;Ref:B-001;CH: 30H
 Hab.:LICENCIATURA PLENA EM PEDAGOGIA;Motivo:LICENÇA MATERNIDADE;Un.
 Adm: (157260) E E COUTINHO UNIAO;De:02/01/2023 a 14/02/2023

CONTRATO/SEDUC/00099/2023 DE: 13/01/2023
 Processo Nº: 1000004124817
 Contratado: (296616/17) DEBORA MIKAELE DE SOUZA
 NASCIMENTO;CPF:049.529.971-54;Cargo/Função: (3506) CONTR. TEMP. FUNCAO PROF.
 HABILITADO;Ref:B-001;CH: 09H
 Hab.:LICENCIATURA PLENA EM PEDAGOGIA;Motivo:GESTANTE;Un. Adm: (154156) ESC
 EST MIL TIRADENTES CABO PM SEBASTIAO F MIRANDA;De:02/01/2023 a 31/01/2023

CONTRATO/SEDUC/00100/2023 DE: 13/01/2023
 Processo Nº: 1000004126331
 Contratado: (297062/5) FERNANDA VIEIRA VIDA;CPF:604.710.633-12;Cargo/
 Função: (3506) CONTR. TEMP. FUNCAO PROF. HABILITADO;Ref:B-001;CH: 21H
 Hab.:LICENCIATURA PLENA EM MATEMATICA;Motivo:GESTANTE;Un. Adm: (069205) E E
 PROF GERSON CARLOS DA SILVA;De:02/01/2023 a 31/01/2023

CONTRATO/SEDUC/00101/2023 DE: 13/01/2023
 Processo Nº: 1000004125911
 Contratado: (297577/5) DHAISEANE DE OLIVEIRA LIMA
 SILVA;CPF:038.840.081-10;Cargo/Função: (3506) CONTR. TEMP. FUNCAO PROF.
 HABILITADO;Ref:B-001;CH: 30H
 Hab.:LICENCIATURA PLENA EM MATEMATICA;Motivo:LICENÇA MATERNIDADE;Un.
 Adm: (172642) E E PROF ZENI VIEIRA;De:02/01/2023 a 17/01/2023

CONTRATO/SEDUC/00102/2023 DE: 13/01/2023
 Processo Nº: 1000004125908
 Contratado: (297590/9) ESTEVANIA CRUZ TEIXEIRA;CPF:002.689.613-36;Cargo/
 Função: (3506) CONTR. TEMP. FUNCAO PROF. HABILITADO;Ref:B-001;CH: 18H
 Hab.:LICENCIATURA PLENA EM GEOGRAFIA;Motivo:GESTANTE;Un. Adm: (013242) E E
 NILZA DE OLIVEIRA PIPINO;De:02/01/2023 a 02/02/2023

CONTRATO/SEDUC/00103/2023 DE: 13/01/2023
 Processo Nº: 1000004121041
 Contratado: (297909/5) ANDREIA ROCHA DE PAULA;CPF:962.923.181-68;Cargo/
 Função: (3468) TECNICO ADMINISTRATIVO EDUCACIONAL;Ref:A-001;CH: 30H
 Hab.:ENSINO MEDIO;Motivo:PROJETO/DEMANDA TEMPORARIA;Un. Adm: (172081) E E
 FLORESTAN FERNANDES;De:02/01/2023 a 31/01/2023

CONTRATO/SEDUC/00104/2023 DE: 13/01/2023
 Processo Nº: 1000004119487
 Contratado: (299029/7) ELIENE ALVES CARNEIRO
 MOSER;CPF:021.987.651-79;Cargo/Função: (3468) TECNICO ADMINISTRATIVO
 EDUCACIONAL;Ref:A-001;CH: 30H
 Hab.:ENSINO MEDIO;Motivo:PROJETO/DEMANDA TEMPORARIA;Un. Adm: (069329) E E
 TANCREDO NEVES;De:02/01/2023 a 31/01/2023

CONTRATO/SEDUC/00105/2023 DE: 13/01/2023
 Processo Nº: 1000004119704
 Contratado: (300089/8) JUSCINEIA PEREIRA;CPF:024.394.301-61;Cargo/
 Função: (3506) CONTR. TEMP. FUNCAO PROF. HABILITADO;Ref:B-001;CH: 26H
 Hab.:LICENCIATURA PLENA EM MATEMATICA;Motivo:LICENÇA MATERNIDADE;Un.
 Adm: (014460) E E JULIO MULLER;De:02/01/2023 a 02/05/2023

CONTRATO/SEDUC/00106/2023 DE: 13/01/2023
 Processo Nº: 1000004118806
 Contratado: (300667/4) BEATRIZ LIMA NASCIMENTO;CPF:047.129.931-62;Cargo/
 Função: (3506) CONTR. TEMP. FUNCAO PROF. HABILITADO;Ref:B-001;CH: 16H
 Hab.:LICENCIATURA PLENA EM EDUCAÇÃO FISICA;Motivo:GESTANTE;Un.
 Adm: (014222) E E ELIAS BENTO;De:02/01/2023 a 31/01/2023

CONTRATO/SEDUC/00107/2023 DE: 13/01/2023
 Processo Nº: 1000004118907
 Contratado: (303113/9) HIARA CRISTINA OLIMPIO XAVIER
 SILVA;CPF:041.891.711-66;Cargo/Função: (3506) CONTR. TEMP. FUNCAO PROF.
 HABILITADO;Ref:B-001;CH: 30H
 Hab.:LICENCIATURA PLENA EM LETRAS/PORTUGUES;Motivo:GESTANTE;Un.
 Adm: (061441) E E M TIRADENTES CEL PM JORGE L DE MAGALHAES;De:02/01/2023 a
 31/01/2023

CONTRATO/SEDUC/00108/2023 DE: 13/01/2023
 Processo Nº: 1000004121513
 Contratado: (303410/7) IZABEL AMORIM DE SOUZA;CPF:048.910.951-99;Cargo/
 Função: (3506) CONTR. TEMP. FUNCAO PROF. HABILITADO;Ref:B-001;CH: 30H
 Hab.:LICENCIATURA PLENA EM CIENCIAS BIOLOGICAS;Motivo:GESTANTE;Un.
 Adm: (013803) E E APOLONIO BOURET DE MELO;De:02/01/2023 a 31/01/2023

CONTRATO/SEDUC/00109/2023 DE: 13/01/2023
 Processo Nº: 1000004123754
 Contratado: (303682/8) KARINA AUGUSTA SARTE NERY FRANZNER;CPF:011.0
 15.001-58;Cargo/Função: (3506) CONTR. TEMP. FUNCAO PROF.
 HABILITADO;Ref:B-001;CH: 05H
 Hab.:LICENCIATURA PLENA EM CIENCIAS BIOLOGICAS;Motivo:GESTANTE;Un.
 Adm: (021628) E E RODOLFO AUGUSTO T CURVO;De:02/01/2023 a 17/01/2023

CONTRATO/SEDUC/00110/2023 DE: 13/01/2023
 Processo Nº: 1000004125680
 Contratado: (304379/4) DEUSELENA RODRIGUES DE
 QUEIROZ;CPF:019.637.041-85;Cargo/Função: (3468) TECNICO ADMINISTRATIVO
 EDUCACIONAL;Ref:A-001;CH: 30H
 Hab.:ENSINO MEDIO;Motivo:CONTRATO POR TEMPO DETERMINADO DE ACORDO COM A
 L.C. 600/17;Un. Adm: (155128) E E AGUA SANTA;De:02/01/2023 a 31/01/2023

PUBLICADA, REGISTRADA, CUMPRÁ-SE.
 Cuiabá-MT, 12 de Janeiro de 2023.
 Alan Resende Porto
 Secretário de Estado de Educação

O(A) Secretário de Estado de Educação no uso de suas atribuições que lhes
 são conferidas por lei,

Resolve: RETIFICAR - SEDUC
 Objeto: CONTRATAÇÃO TEMPORARIA POR MOTIVO DE URGÊNCIA

CONTRATO/SEDUC/00111/2023 DE: 13/01/2023
 Processo Nº: 1000003860466
 Contratado: (304391/3) ANA JULIA RODRIGUES
 FERREIRA;CPF:063.487.021-11;Cargo/Função: (3468) TECNICO ADMINISTRATIVO
 EDUCACIONAL;Ref:A-001;CH: 30H
 Hab.:ENSINO MEDIO;Motivo:PROJETO/DEMANDA TEMPORARIA;Un. Adm: (013706) E E
 JOAO BORGES VIEIRA;De:01/02/2022 a 31/01/2023

PUBLICADA, REGISTRADA, CUMPRÁ-SE.
 Cuiabá-MT, 12 de Janeiro de 2023.
 Alan Resende Porto
 Secretário de Estado de Educação

O(A) Secretário de Estado de Educação no uso de suas atribuições que lhes
 são conferidas por lei,

Resolve: AUTORIZAR - SEDUC
 Objeto: CONTRATAÇÃO TEMPORARIA POR MOTIVO DE URGÊNCIA

CONTRATO/SEDUC/00112/2023 DE: 13/01/2023
 Processo Nº: 1000004122820
 Contratado: (304748/3) GABRIEL DE OLIVEIRA LOPES;CPF:704.691.931-31;Cargo/
 Função: (3468) TECNICO ADMINISTRATIVO EDUCACIONAL;Ref:A-001;CH: 30H
 Hab.:ENSINO MEDIO;Motivo:PROJETO/DEMANDA TEMPORARIA;Un. Adm: (174122) E E
 BOM JARDIM;De:02/01/2023 a 31/01/2023

CONTRATO/SEDUC/00113/2023 DE: 13/01/2023
 Processo Nº: 1000004122947
 Contratado: (305336/5) THALANY FERNANDES;CPF:055.021.121-79;Cargo/
 Função: (3468) TECNICO ADMINISTRATIVO EDUCACIONAL;Ref:A-001;CH: 30H
 Hab.:ENSINO MEDIO;Motivo:PROJETO/DEMANDA TEMPORARIA;Un. Adm: (016047) E E
 JOAO MONTEIRO SOBRINHO;De:03/01/2023 a 31/01/2023

CONTRATO/SEDUC/00114/2023 DE: 13/01/2023
 Processo Nº: 1000004123176
 Contratado: (305412/10) KAMILA FERREIRA BRANDAO;CPF:044.305.781-84;Cargo/
 Função: (3506) CONTR. TEMP. FUNCAO PROF. HABILITADO;Ref:B-001;CH: 14H
 Hab.:LICENCIATURA PLENA EM LETRAS/PORTUGUES;Motivo:GESTANTE;Un.
 Adm: (184586) E E MANOEL DE BARROS;De:02/01/2023 a 17/01/2023

CONTRATO/SEDUC/00115/2023 DE: 13/01/2023
 Processo Nº: 1000004120974
 Contratado: (305773/4) LEANDRA ALVES DOS SANTOS;CPF:068.969.221-84;Cargo/
 Função: (3476) APOIO ADM. EDUCACIONAL-ELEMENTAR;Ref:A-001;CH: 30H
 Hab.:ENSINO FUNDAMENTAL COMPLETO;Motivo:PROJETO/DEMANDA TEMPORARIA;Un.
 Adm:(013455) E E PALMITAL;De:02/01/2023 a 31/01/2023

CONTRATO/SEDUC/00116/2023 DE: 13/01/2023
 Processo Nº: 1000004120551
 Contratado: (306115/4) MIRNA GRACIELA COSTA;CPF:036.970.111-97;Cargo/
 Função: (3476) APOIO ADM. EDUCACIONAL-ELEMENTAR;Ref:A-001;CH: 30H
 Hab.:ENSINO FUNDAMENTAL COMPLETO;Motivo:LICENÇA MATERNIDADE;Un.
 Adm:(176800) E E PARECIS;De:02/01/2023 a 15/04/2023

CONTRATO/SEDUC/00117/2023 DE: 13/01/2023
 Processo Nº: 1000004125295
 Contratado: (306228/3) MATHEUS JOSE FERREIRA DA
 SILVA;CPF:037.361.101-38;Cargo/Função: (3468) TECNICO ADMINISTRATIVO
 EDUCACIONAL;Ref:A-001;CH: 30H
 Hab.:ENSINO MEDIO;Motivo:CONTRATO POR TEMPO DETERMINADO DE ACORDO COM A
 L.C. 600/17;Un. Adm:(012785) E E CEL ARTHUR BORGES;De:09/01/2023 a
 31/01/2023

CONTRATO/SEDUC/00118/2023 DE: 13/01/2023
 Processo Nº: 1000004125818
 Contratado: (306382/6) SOLANGE GOMES DOS SANTOS;CPF:948.448.951-68;Cargo/
 Função: (3506) CONTR.TEMP.FUNCAO PROF. HABILITADO;Ref:B-001;CH: 30H
 Hab.:LICENCIATURA PLENA EM PEDAGOGIA;Motivo:LICENÇA MATERNIDADE;Un.
 Adm:(013978) E E 25 DE OUTUBRO;De:02/01/2023 a 31/03/2023

CONTRATO/SEDUC/00119/2023 DE: 13/01/2023
 Processo Nº: 1000004125150
 Contratado: (306427/4) NAYARA SALES DE SOUZA
 CHAGAS;CPF:056.846.931-30;Cargo/Função: (3476) APOIO ADM. EDUCACIONAL-
 ELEMENTAR;Ref:A-001;CH: 30H
 Hab.:ENSINO FUNDAMENTAL COMPLETO;Motivo:LICENÇA MATERNIDADE;Un.
 Adm:(023329) E E MALIK DIDIER NAMER ZAHAFI;De:02/01/2023 a 26/02/2023

CONTRATO/SEDUC/00120/2023 DE: 13/01/2023
 Processo Nº: 1000004119795
 Contratado: (306833/6) CLAUDIMARA DOS SANTOS
 SOUZA;CPF:034.068.331-79;Cargo/Função: (3506) CONTR.TEMP.FUNCAO PROF.
 HABILITADO;Ref:B-001;CH: 30H
 Hab.:LICENCIATURA PLENA EM MATEMATICA;Motivo:LICENÇA MATERNIDADE;Un.
 Adm:(015962) E E JONAS LOPES DA SILVA;De:02/01/2023 a 16/03/2023

CONTRATO/SEDUC/00121/2023 DE: 13/01/2023
 Processo Nº: 1000004120717
 Contratado: (309897/2) BRUNA STEFANNY GOMES
 DALLABRIDA;CPF:033.748.531-37;Cargo/Função: (3506) CONTR.TEMP.FUNCAO PROF.
 HABILITADO;Ref:B-001;CH: 30H
 Hab.:LICENCIATURA PLENA EM MATEMATICA;Motivo:LICENÇA MATERNIDADE;Un.
 Adm:(124907) E E TEOTONIO CARLOS DA CUNHA NETO;De:02/01/2023 a 12/03/2023

CONTRATO/SEDUC/00122/2023 DE: 13/01/2023
 Processo Nº: 1000004122682
 Contratado: (309979/3) ANA PAULA ALVES DE ALMEIDA;CPF:053.822.071-60;Cargo/
 Função: (3476) APOIO ADM. EDUCACIONAL-ELEMENTAR;Ref:A-001;CH: 30H
 Hab.:ENSINO FUNDAMENTAL COMPLETO;Motivo:LICENÇA MATERNIDADE;Un.
 Adm:(148113) E E CREMILDA DE OLIVEIRA VIANA;De:02/01/2023 a 22/04/2023

CONTRATO/SEDUC/00123/2023 DE: 13/01/2023
 Processo Nº: 1000004118659
 Contratado: (310131/8) ISES CORREA DA COSTA;CPF:047.490.271-46;Cargo/
 Função: (3506) CONTR.TEMP.FUNCAO PROF. HABILITADO;Ref:B-001;CH: 24H
 Hab.:LICENCIATURA PLENA EM HISTÓRIA;Motivo:GESTANTE;Un. Adm:(173568) E E
 CAMPO MASSAPE;De:02/01/2023 a 31/01/2023

CONTRATO/SEDUC/00124/2023 DE: 13/01/2023
 Processo Nº: 1000004120414
 Contratado: (310303/2) ANGELA CRISTINE VENTURA DA SILVEIRA
 RABELO;CPF:046.122.323-64;Cargo/Função: (3506) CONTR.TEMP.FUNCAO PROF.
 HABILITADO;Ref:B-001;CH: 15H
 Hab.:LICENCIATURA PLENA EM PEDAGOGIA;Motivo:LICENÇA MATERNIDADE;Un.
 Adm:(009474) E E SOUZA BANDEIRA;De:02/01/2023 a 02/05/2023

CONTRATO/SEDUC/00125/2023 DE: 13/01/2023
 Processo Nº: 1000004119060
 Contratado: (310776/5) ANA PAULA SANTANA DOS
 SANTOS;CPF:013.821.782-39;Cargo/Função: (3506) CONTR.TEMP.FUNCAO PROF.
 HABILITADO;Ref:B-001;CH: 25H
 Hab.:LICENCIATURA PLENA EM BIOLOGIA;Motivo:GESTANTE;Un. Adm:(023329) E E
 MALIK DIDIER NAMER ZAHAFI;De:02/01/2023 a 17/01/2023

CONTRATO/SEDUC/00126/2023 DE: 13/01/2023
 Processo Nº: 1000004122792
 Contratado: (310817/2) VANILUCE LEMES DAS NEVES;CPF:029.197.851-76;Cargo/
 Função: (3476) APOIO ADM. EDUCACIONAL-ELEMENTAR;Ref:A-001;CH: 30H
 Hab.:ENSINO FUNDAMENTAL COMPLETO;Motivo:LICENÇA MATERNIDADE;Un.
 Adm:(013617) E E FRANKLIN CASSIANO;De:02/01/2023 a 05/03/2023

CONTRATO/SEDUC/00127/2023 DE: 13/01/2023
 Processo Nº: 1000004125330
 Contratado: (310914/4) LEYANE SILVA DA SILVA
 NAKAYAMA;CPF:049.538.681-29;Cargo/Função: (3506) CONTR.TEMP.FUNCAO PROF.
 HABILITADO;Ref:B-001;CH: 18H
 Hab.:LICENCIATURA PLENA EM LETRAS/PORTUGUES/INGLÊS;Motivo:LICENÇA
 MATERNIDADE;Un. Adm:(013340) E E NOSSA SENHORA DA GLORIA;De:02/01/2023 a
 02/02/2023

CONTRATO/SEDUC/00128/2023 DE: 13/01/2023
 Processo Nº: 1000004120216
 Contratado: (310985/2) WARKIANA ANGELA DE LIMA;CPF:017.080.201-95;Cargo/
 Função: (3506) CONTR.TEMP.FUNCAO PROF. HABILITADO;Ref:B-001;CH: 30H
 Hab.:LICENCIATURA PLENA EM PEDAGOGIA;Motivo:GESTANTE;Un. Adm:(009733) E E
 MANOEL CAVALCANTI FREENÇA;De:02/01/2023 a 17/01/2023

CONTRATO/SEDUC/00129/2023 DE: 13/01/2023
 Processo Nº: 1000004123526
 Contratado: (311054/2) DANIELE DOS SANTOS CORPA DE
 SOUZA;CPF:110.172.739-01;Cargo/Função: (3468) TECNICO ADMINISTRATIVO
 EDUCACIONAL;Ref:A-001;CH: 30H
 Hab.:ENSINO MEDIO;Motivo:PROJETO/DEMANDA TEMPORARIA;Un. Adm:(013544) E E
 NOVA UNIAO;De:02/01/2023 a 31/01/2023

CONTRATO/SEDUC/00130/2023 DE: 13/01/2023
 Processo Nº: 1000004122394
 Contratado: (311065/2) LUZIVANIA VIEIRA DE MOURA ROSA
 SANTANA;CPF:024.675.941-06;Cargo/Função: (3476) APOIO ADM. EDUCACIONAL-
 ELEMENTAR;Ref:A-001;CH: 30H
 Hab.:ENSINO FUNDAMENTAL COMPLETO;Motivo:LICENÇA MATERNIDADE;Un.
 Adm:(013609) E E PROF JURACY MACEDO;De:02/01/2023 a 04/02/2023

CONTRATO/SEDUC/00131/2023 DE: 13/01/2023
 Processo Nº: 1000004120507
 Contratado: (311148/2) KESYA DOS SANTOS OLIVEIRA DE
 SOUZA;CPF:006.283.191-77;Cargo/Função: (3476) APOIO ADM. EDUCACIONAL-
 ELEMENTAR;Ref:A-001;CH: 30H
 Hab.:ENSINO FUNDAMENTAL COMPLETO;Motivo:PROJETO/DEMANDA TEMPORARIA;Un.
 Adm:(158399) E E CLEUFA HUBNER;De:02/01/2023 a 31/01/2023

CONTRATO/SEDUC/00132/2023 DE: 13/01/2023
 Processo Nº: 1000004123902
 Contratado: (311183/2) ELAINE CRUZ LANDIM;CPF:051.895.361-06;Cargo/
 Função: (3476) APOIO ADM. EDUCACIONAL-ELEMENTAR;Ref:A-001;CH: 30H
 Hab.:ENSINO FUNDAMENTAL COMPLETO;Motivo:LICENÇA MATERNIDADE;Un.
 Adm:(014230) E E MARIA ESTHER PERES;De:02/01/2023 a 01/02/2023

CONTRATO/SEDUC/00133/2023 DE: 13/01/2023
 Processo Nº: 1000004122265
 Contratado: (311524/2) DANIELA RODRIGUES JALES
 SIQUEIRA;CPF:039.713.651-08;Cargo/Função: (3506) CONTR.TEMP.FUNCAO PROF.
 HABILITADO;Ref:B-001;CH: 30H
 Hab.:LICENCIATURA PLENA EM PEDAGOGIA;Motivo:LICENÇA MATERNIDADE;Un.
 Adm:(184594) E E RUBEM ALVES;De:02/01/2023 a 11/01/2023

CONTRATO/SEDUC/00134/2023 DE: 13/01/2023
 Processo Nº: 1000004122865
 Contratado: (311584/5) MARIA CLARA DA SILVA GENRO;CPF:035.112.731-37;Cargo/
 Função: (3506) CONTR.TEMP.FUNCAO PROF. HABILITADO;Ref:B-001;CH: 40H
 Hab.:LICENCIATURA PLENA EM CIENCIAS BIOLÓGICAS;Motivo:GESTANTE;Un.
 Adm:(176427) E E JOAO BATISTA DE ALMEIDA;De:02/01/2023 a 31/01/2023

CONTRATO/SEDUC/00135/2023 DE: 13/01/2023
 Processo Nº: 1000004127138
 Contratado: (311705/3) THAYS ANDRADE MOREIRA;CPF:046.605.941-81;Cargo/
 Função: (3506) CONTR.TEMP.FUNCAO PROF. HABILITADO;Ref:B-001;CH: 24H
 Hab.:LICENCIATURA PLENA EM LETRAS/PORTUGUES;Motivo:GESTANTE;Un.
 Adm:(158623) E E ANTONIA LEO DOS SANTOS;De:02/01/2023 a 31/01/2023

CONTRATO/SEDUC/00136/2023 DE: 13/01/2023
 Processo Nº: 1000004126206
 Contratado: (311826/2) GABRIELA NOSCHANG;CPF:006.212.860-44;Cargo/
 Função: (3506) CONTR.TEMP.FUNCAO PROF. HABILITADO;Ref:B-001;CH: 30H
 Hab.:LICENCIATURA PLENA EM EDUCAÇÃO FÍSICA;Motivo:LICENÇA MATERNIDADE;Un.
 Adm:(064149) E E PAULO FREIRE;De:02/01/2023 a 17/01/2023

CONTRATO/SEDUC/00137/2023 DE: 13/01/2023
 Processo Nº: 1000004125979
 Contratado: (311834/2) LORRAINY DA SILVA
 FLORENTINO;CPF:041.943.081-40;Cargo/Função: (3506) CONTR.TEMP.FUNCAO PROF.
 HABILITADO;Ref:B-001;CH: 30H
 Hab.:LICENCIATURA PLENA EM PEDAGOGIA;Motivo:LICENÇA MATERNIDADE;Un.
 Adm:(124869) E E RENEE MENEZES;De:02/01/2023 a 17/01/2023

CONTRATO/SEDUC/00138/2023 DE: 13/01/2023
 Processo Nº: 1000004122199
 Contratado: (311951/2) MARCILEIDI FARIAS
 FERNANDES;CPF:007.045.991-63;Cargo/Função: (3476) APOIO ADM. EDUCACIONAL-
 ELEMENTAR;Ref:A-001;CH: 30H
 Hab.:ENSINO FUNDAMENTAL COMPLETO;Motivo:PROJETO/DEMANDA TEMPORARIA;Un.
 Adm:(015610) E E LUDOVICO DA RIVA NETO;De:02/01/2023 a 31/01/2023

CONTRATO/SEDUC/00139/2023 DE: 13/01/2023
 Processo Nº: 1000004122235
 Contratado: (311997/2) GEANE ALVES DA SILVA;CPF:046.363.661-90;Cargo/
 Função: (3468) TECNICO ADMINISTRATIVO EDUCACIONAL;Ref:A-001;CH: 30H
 Hab.:ENSINO MEDIO;Motivo:LICENÇA MATERNIDADE;Un. Adm:(173355) E E BOA
 ESPERANCA;De:02/01/2023 a 31/01/2023

CONTRATO/SEDUC/00140/2023 DE: 13/01/2023
 Processo Nº: 1000004121930
 Contratado: (312010/2) SANDRA CRISTINA DE MEDINA GIMENEZ;CPF:
 :179.285.078-62;Cargo/Função: (3468) TECNICO ADMINISTRATIVO
 EDUCACIONAL;Ref:A-001;CH: 30H
 Hab.:ENSINO MEDIO;Motivo:PROJETO/DEMANDA TEMPORARIA;Un. Adm:(184594) E E
 RUBEM ALVES;De:02/01/2023 a 31/01/2023

CONTRATO/SEDUC/00141/2023 DE: 13/01/2023
 Processo Nº: 1000004126789
 Contratado: (312112/2) YVES DE OLIVEIRA PARDIN;CPF:037.613.021-00;Cargo/
 Função: (3468) TECNICO ADMINISTRATIVO EDUCACIONAL;Ref:A-001;CH: 30H
 Hab.:ENSINO MEDIO;Motivo:PROJETO/DEMANDA TEMPORARIA;Un. Adm:(010731) E E
 DE ENSINO ESPECIAL LIVRE APRENDER;De:02/01/2023 a 31/01/2023

CONTRATO/SEDUC/00142/2023 DE: 13/01/2023
 Processo Nº: 1000004123332
 Contratado: (312197/2) FELIPE SOUZA SUTTILI;CPF:046.402.081-62;Cargo/
 Função: (3468) TECNICO ADMINISTRATIVO EDUCACIONAL;Ref:A-001;CH: 30H
 Hab.:ENSINO MEDIO;Motivo:CONTRATO POR TEMPO DETERMINADO DE ACORDO COM A
 L.C. 600/17;Un. Adm:(012866) E E INOCENCIA RACHID JAUDY;De:06/01/2023 a
 31/01/2023

CONTRATO/SEDUC/00143/2023 DE: 13/01/2023
 Processo Nº: 1000004120327
 Contratado: (312418/2) MURILO HENRIQUE CAMPOS RODRIGUES DE SOUZA;CPF:094.968.641-71;Cargo/Função: (3468) TECNICO ADMINISTRATIVO EDUCACIONAL;Ref:A-001;CH: 30H
 Hab.:ENSINO MEDIO;Motivo:PROJETO/DEMANDA TEMPORARIA;Un. Adm. (124869) E E RENEZ MENEZES;De:02/01/2023 a 31/01/2023

CONTRATO/SEDUC/00144/2023 DE: 13/01/2023
 Processo Nº: 1000004121990
 Contratado: (312806/2) SAMANTA ROVENA DE MOURA REGIS;CPF:703.546.551-08;Cargo/Função: (3468) TECNICO ADMINISTRATIVO EDUCACIONAL;Ref:A-001;CH: 30H
 Hab.:ENSINO MEDIO;Motivo:PROJETO/DEMANDA TEMPORARIA;Un. Adm. (173371) E E PEDRO BARBOSA;De:02/01/2023 a 31/01/2023

CONTRATO/SEDUC/00145/2023 DE: 13/01/2023
 Processo Nº: 1000004122847
 Contratado: (313021/3) ANIVILA CASSIA ANDRADE BARBOSA DA FONSECA;CPF:090.091.926-44;Cargo/Função: (3468) TECNICO ADMINISTRATIVO EDUCACIONAL;Ref:A-001;CH: 30H
 Hab.:ENSINO MEDIO;Motivo:LICENÇA MATERNIDADE;Un. Adm. (013773) E E 29 DE JUNHO;De:02/01/2023 a 11/02/2023

CONTRATO/SEDUC/00146/2023 DE: 13/01/2023
 Processo Nº: 1000004119252
 Contratado: (313843/5) FRANCIELLE KIMBERLYN MENDES PEREIRA DE CARVALHO CARDOSO;CPF:058.446.121-67;Cargo/Função: (3506) CONTR. TEMP. FUNCAO PROF. HABILITADO;Ref:B-001;CH: 25H
 Hab.:LICENCIATURA PLENA EM EDUCAÇÃO FISICA;Motivo:GESTANTE;Un. Adm. (010448) E E SEN AZEREDO;De:02/01/2023 a 17/01/2023

CONTRATO/SEDUC/00147/2023 DE: 13/01/2023
 Processo Nº: 1000004122458
 Contratado: (313946/2) RAQUEL DE MELLO SCHMIDT;CPF:061.207.281-98;Cargo/Função: (3476) APOIO ADM. EDUCACIONAL-ELEMENTAR;Ref:A-001;CH: 30H
 Hab.:ENSINO FUNDAMENTAL COMPLETO;Motivo:LICENÇA MATERNIDADE;Un. Adm. (016152) E E ALICE BARBOSA PACHECO;De:02/01/2023 a 06/05/2023

CONTRATO/SEDUC/00148/2023 DE: 13/01/2023
 Processo Nº: 1000004120970
 Contratado: (313949/2) DANIELLE PEREIRA DE SOUZA SIPPERT;CPF:034.549.931-05;Cargo/Função: (3468) TECNICO ADMINISTRATIVO EDUCACIONAL;Ref:A-001;CH: 30H
 Hab.:ENSINO MEDIO;Motivo:LICENÇA MATERNIDADE;Un. Adm. (154156) ESC EST MIL TIRADENTES CABO FM SEBASTIAO F MIRANDA;De:02/01/2023 a 23/05/2023

CONTRATO/SEDUC/00149/2023 DE: 13/01/2023
 Processo Nº: 1000004126163
 Contratado: (313972/2) LUCAS HENRIQUE BRUSSOLO DA SILVA;CPF:073.239.351-56;Cargo/Função: (3468) TECNICO ADMINISTRATIVO EDUCACIONAL;Ref:A-001;CH: 30H
 Hab.:ENSINO MEDIO;Motivo:CONTRATO POR TEMPO DETERMINADO DE ACORDO COM A L.C. 600/17;Un. Adm. (013137) E E DEP DJALMA CARNEIRO DA ROCHA;De:04/01/2023 a 31/01/2023

PUBLICADA, REGISTRADA, CUMPRE-SE.
 Cuiabá-MT, 12 de Janeiro de 2023.
 Alan Resende Porto
 Secretário de Estado de Educação

O(A) Secretário de Estado de Educação no uso de suas atribuições que lhes são conferidas por lei,

Resolve: CANCELAR - SEDUC
 Objeto: CONTRATAÇÃO TEMPORARIA POR MOTIVO DE URGÊNCIA

CONTRATO/SEDUC/00150/2023 DE: 13/01/2023
 Processo Nº: 1000003927187
 Contratado: (314000/1) GIOVANNA ANJUL ELICHEMER SALVIONI;CPF:430.119.478-99;Cargo/Função: (6027) ANALISTA DESENV ECON SOCIAL L 10050;Ref:A-001;CH: 40H
 Hab.:BACHARELADO EM PSICOLOGIA;Motivo:;Un. Adm. (210838) UNID EXECUT E DE NEGOCIO DA GESTAO EDUCACIONAL;De:01/03/2022 a 29/02/2024

PUBLICADA, REGISTRADA, CUMPRE-SE.
 Cuiabá-MT, 12 de Janeiro de 2023.
 Alan Resende Porto
 Secretário de Estado de Educação

O(A) Secretário de Estado de Educação no uso de suas atribuições que lhes são conferidas por lei,

Resolve: AUTORIZAR - SEDUC
 Objeto: CONTRATAÇÃO TEMPORARIA POR MOTIVO DE URGÊNCIA

CONTRATO/SEDUC/00151/2023 DE: 13/01/2023
 Processo Nº: 1000004127192
 Contratado: (314045/2) EDVANIA DA SILVA FERREIRA;CPF:060.325.801-80;Cargo/Função: (3476) APOIO ADM. EDUCACIONAL-ELEMENTAR;Ref:A-001;CH: 30H
 Hab.:ENSINO FUNDAMENTAL COMPLETO;Motivo:GESTANTE;Un. Adm. (021679) E E DAMIAO MAMEDES DO NASCIMENTO;De:02/01/2023 a 31/01/2023

CONTRATO/SEDUC/00152/2023 DE: 13/01/2023
 Processo Nº: 1000004125676
 Contratado: (314133/2) SARA RANIELLY RODRIGUES VAZ;CPF:062.431.481-22;Cargo/Função: (3468) TECNICO ADMINISTRATIVO EDUCACIONAL;Ref:A-001;CH: 30H
 Hab.:ENSINO MEDIO;Motivo:CONTRATO POR TEMPO DETERMINADO DE ACORDO COM A L.C. 600/17;Un. Adm. (013927) E E GERALDO SANTANA DOS SANTOS;De:02/01/2023 a 31/01/2023

CONTRATO/SEDUC/00153/2023 DE: 13/01/2023
 Processo Nº: 1000004123881
 Contratado: (314342/5) ROSANA MELZ FLACH;CPF:029.675.521-43;Cargo/Função: (3506) CONTR. TEMP. FUNCAO PROF. HABILITADO;Ref:B-001;CH: 30H
 Hab.:LICENCIATURA PLENA EM MATEMATICA;Motivo:LICENÇA MATERNIDADE;Un. Adm. (198226) E E MARCIO SCHABATT SOUZA;De:02/01/2023 a 17/01/2023

CONTRATO/SEDUC/00154/2023 DE: 13/01/2023
 Processo Nº: 1000004121160
 Contratado: (314532/5) TAYLA JULIANA MARTINS DE OLIVEIRA;CPF:073.359.731-98;Cargo/Função: (3468) TECNICO ADMINISTRATIVO EDUCACIONAL;Ref:A-001;CH: 30H
 Hab.:ENSINO MEDIO;Motivo:LICENÇA MATERNIDADE;Un. Adm. (014095) E E TANCREDO A NEVES;De:02/01/2023 a 17/05/2023

CONTRATO/SEDUC/00155/2023 DE: 13/01/2023
 Processo Nº: 1000004122762
 Contratado: (314673/4) KAMILA GONCALVES CURVO;CPF:022.744.991-60;Cargo/Função: (3506) CONTR. TEMP. FUNCAO PROF. HABILITADO;Ref:B-001;CH: 30H
 Hab.:LICENCIATURA PLENA EM PEDAGOGIA;Motivo:LICENÇA MATERNIDADE;Un. Adm. (010731) E E DE ENSINO ESPECIAL LIVRE APRENDER;De:02/01/2023 a 27/02/2023

CONTRATO/SEDUC/00156/2023 DE: 13/01/2023
 Processo Nº: 1000004125130
 Contratado: (314901/2) JOYCE MYLENA GONCALVES DE ARAUJO;CPF:034.384.381-19;Cargo/Função: (3476) APOIO ADM. EDUCACIONAL-ELEMENTAR;Ref:A-001;CH: 30H
 Hab.:ENSINO FUNDAMENTAL COMPLETO;Motivo:LICENÇA MATERNIDADE;Un. Adm. (009466) E E JOAQUINA CERQUEIRA CALDAS;De:02/01/2023 a 06/05/2023

CONTRATO/SEDUC/00157/2023 DE: 13/01/2023
 Processo Nº: 1000004125319
 Contratado: (315021/2) FLAVIA ATHAYDE SILVA;CPF:054.304.581-12;Cargo/Função: (3468) TECNICO ADMINISTRATIVO EDUCACIONAL;Ref:A-001;CH: 30H
 Hab.:ENSINO MEDIO;Motivo:CONTRATO POR TEMPO DETERMINADO DE ACORDO COM A L.C. 600/17;Un. Adm. (012785) E E CEL ARTHUR BORGES;De:09/01/2023 a 31/01/2023

CONTRATO/SEDUC/00158/2023 DE: 13/01/2023
 Processo Nº: 1000004123342
 Contratado: (317190/2) PEDRO HENRIQUE BINI REAL DA SILVA;CPF:065.331.521-06;Cargo/Função: (3468) TECNICO ADMINISTRATIVO EDUCACIONAL;Ref:A-001;CH: 30H
 Hab.:ENSINO MEDIO;Motivo:CONTRATO POR TEMPO DETERMINADO DE ACORDO COM A L.C. 600/17;Un. Adm. (012866) E E INOCENCIA RACHID JAUDY;De:06/01/2023 a 31/01/2023

CONTRATO/SEDUC/00159/2023 DE: 13/01/2023
 Processo Nº: 1000004125921
 Contratado: (317414/2) KETHILLYN RAYANNE DA COSTA BRITO;CPF:054.563.461-09;Cargo/Função: (3468) TECNICO ADMINISTRATIVO EDUCACIONAL;Ref:A-001;CH: 30H
 Hab.:ENSINO MEDIO;Motivo:PROJETO/DEMANDA TEMPORARIA;Un. Adm. (010758) E E D CEZINA ANTONIA BOTELHO;De:09/01/2023 a 31/01/2023

CONTRATO/SEDUC/00160/2023 DE: 13/01/2023
 Processo Nº: 1000004124982
 Contratado: (317479/3) LUCIANA APARECIDA MOCELIN;CPF:027.440.571-77;Cargo/Função: (3506) CONTR. TEMP. FUNCAO PROF. HABILITADO;Ref:B-001;CH: 12H
 Hab.:LICENCIATURA PLENA EM GEOGRAFIA;Motivo:GESTANTE;Un. Adm. (158399) E E CLEUFA HUBNER;De:02/01/2023 a 17/01/2023

CONTRATO/SEDUC/00161/2023 DE: 13/01/2023
 Processo Nº: 1000004120463
 Contratado: (317689/4) RENATO PEREIRA DO LAGO;CPF:178.764.388-30;Cargo/Função: (3506) CONTR. TEMP. FUNCAO PROF. HABILITADO;Ref:B-001;CH: 40H
 Hab.:BACHARELADO EM AGRONOMIA;Motivo:PROJETO/DEMANDA TEMPORARIA;Un. Adm. (176770) E E JARAGUA;De:02/01/2023 a 31/01/2023

CONTRATO/SEDUC/00162/2023 DE: 13/01/2023
 Processo Nº: 1000004122119
 Contratado: (317828/2) FABRICIA AZEVEDO DE ARAUJO;CPF:021.529.023-27;Cargo/Função: (3476) APOIO ADM. EDUCACIONAL-ELEMENTAR;Ref:A-001;CH: 30H
 Hab.:ENSINO MEDIO;Motivo:PROJETO/DEMANDA TEMPORARIA;Un. Adm. (197297) E E MIL TIRAD SOL FM ADRIANA M RAMOS;De:02/01/2023 a 31/01/2023

CONTRATO/SEDUC/00163/2023 DE: 13/01/2023
 Processo Nº: 1000004122737
 Contratado: (318091/2) VALDICEIA VIANA MORAIS CAETANO;CPF:014.275.931-75;Cargo/Função: (3506) CONTR. TEMP. FUNCAO PROF. HABILITADO;Ref:B-001;CH: 30H
 Hab.:LICENCIATURA PLENA EM QUIMICA;Motivo:GESTANTE;Un. Adm. (194921) EE MIL TIRADENTES CB PM JOSE MARTINS DE MOURA;De:02/01/2023 a 31/01/2023

CONTRATO/SEDUC/00164/2023 DE: 13/01/2023
 Processo Nº: 1000004120473
 Contratado: (318599/2) KAMILA ALVES PEREIRA ALBUQUERQUE;CPF:049.227.471-17;Cargo/Função: (3506) CONTR. TEMP. FUNCAO PROF. HABILITADO;Ref:B-001;CH: 30H
 Hab.:LICENCIATURA PLENA EM PEDAGOGIA;Motivo:LICENÇA MATERNIDADE;Un. Adm. (023329) E E MALIK DIDIER NAYER ZAHAFI;De:02/01/2023 a 08/04/2023

CONTRATO/SEDUC/00165/2023 DE: 13/01/2023
 Processo Nº: 1000004121911
 Contratado: (318676/2) ANDREIA DA SILVA;CPF:009.453.191-93;Cargo/Função: (3476) APOIO ADM. EDUCACIONAL-ELEMENTAR;Ref:A-001;CH: 30H
 Hab.:ENSINO MEDIO;Motivo:PROJETO/DEMANDA TEMPORARIA;Un. Adm. (154059) E E SAO PEDRO;De:02/01/2023 a 31/01/2023

CONTRATO/SEDUC/00166/2023 DE: 13/01/2023
 Processo Nº: 1000004120126
 Contratado: (322426/1) MARCIA MOREIRA BALBINO;CPF:021.815.011-30;Cargo/Função: (6027) ANALISTA DESENV ECON SOCIAL L 10050;Ref:A-001;CH: 40H
 Hab.:BACHARELADO EM DIREITO;Motivo:;Un. Adm. (213179) NUC DE RECRUTAMENTO E SELECAO;De:03/01/2023 a 31/12/2023

CONTRATO/SEDUC/00167/2023 DE: 13/01/2023
 Processo Nº: 1000004123047
 Contratado: (82535/65) JULIANA WEGNYN;CPF:924.533.091-53;Cargo/Função: (3506) CONTR. TEMP. FUNCAO PROF. HABILITADO;Ref:B-001;CH: 18H
 Hab.:LICENCIATURA PLENA EM MATEMATICA;Motivo:GESTANTE;Un. Adm. (120936) E E ANDRE ANTONIO MAGGI;De:02/01/2023 a 02/02/2023

CONTRATO/SEDUC/00168/2023 DE: 13/01/2023
 Processo Nº: 1000004123272
 Contratado: (89144/41) CLAUDIA FERNANDA VIEIRA DA SILVA;CPF:797.541.711-49;Cargo/Função: (3506) CONTR. TEMP. FUNCAO PROF. HABILITADO;Ref:B-001;CH: 33H
 Hab.:LICENCIATURA PLENA EM PEDAGOGIA;Motivo:GESTANTE;Un. Adm. (013919) E E ALFREDO DE ARAUJO GRANJA;De:02/01/2023 a 31/01/2023

PUBLICADA, REGISTRADA, CUMPRE-SE.
 Cuiabá-MT, 12 de Janeiro de 2023.
 Alan Resende Porto
 Secretário de Estado de Educação

O(A) Secretário de Estado de Educação no uso de suas atribuições que lhes são conferidas por lei,

Resolve: RETIFICAR

Objeto: MOVIMENTAÇÃO DE CONTRATO TEMPORARIO

CONTRATO/SEDUC/00169/2023 DE: 13/01/2023

Processo Nº: 1000003888016

Contratado: (309176/2) LUANA SOUZA RIBEIRO

Cargo/Função: (6027) ANALISTA DESENV ECON SOCIAL L 10050;

Referência: A-001 Carga Horária: 40 horas semanais

Unidade Destino: (211273) COORD DE PATRIMONIO IMOBILIARIO; A

Partir de: 16/02/2022

PUBLICADA, REGISTRADA, CUMpra-SE.

Cuiabá-MT, 12 de Janeiro de 2023.

Alan Resende Porto

Secretário de Estado de Educação

BOLETIM DE PESSOAL/SEDUC/00058/2023

DE: 13/01/2023

O(A) Secretário de Estado de Educação no uso de suas atribuições que lhes são conferidas por lei,

Resolve: REMOVER

Evento: Remoção Interna a Pedido

Processo N.: 1000004086459

Nome: (288598/1) DEBORA SILVA DELILO

Cargo/Função: (3476) APOIO ADM. EDUCACIONAL-ELEMENTAR

Para Un. Adm: (013072) E E SAO JOSE

A Partir de: 29/11/2022

Processo N.: 1000004122424

Nome: (200401/1) FABIULA TORRES COSTA LOPES

Cargo/Função: (3441) PROFESSOR EDUC. BASICA

Para Un. Adm: (146080) SUPERINT DE EDUCACAO BASICA

A Partir de: 02/01/2023

Processo N.: 1000004126649

Nome: (134736/6) HELOISA HELENA ALVES ROZETTE

Cargo/Função: (4731) TEC ADM EDUC PROFISSIONALIZADO-30

Para Un. Adm: (192155) EE JARDIM DOS IPES

A Partir de: 02/01/2023

Processo N.: 1000004086484

Nome: (136380/20) IVONE LERO SAMPAIO

Cargo/Função: (4740) APOIO ADM EDUC PROFISSIONALIZADO-30

Para Un. Adm: (013072) E E SAO JOSE

A Partir de: 29/11/2022

Processo N.: 1000004126214

Nome: (289954/1) JAQUELINE PEREIRA BASTOS

Cargo/Função: (3468) TECNICO ADMINISTRATIVO EDUCACIONAL

Para Un. Adm: (013056) E E MARIO SPINELLI

A Partir de: 04/01/2023

Processo N.: 1000004113174

Nome: (57386/6) JULIANA ASSUNCAO DA SILVA

Cargo/Função: (3441) PROFESSOR EDUC. BASICA

Para Un. Adm: (013056) E E MARIO SPINELLI

A Partir de: 27/12/2022

Processo N.: 1000004126670

Nome: (290099/1) LUAN FELIX DOS SANTOS

Cargo/Função: (3468) TECNICO ADMINISTRATIVO EDUCACIONAL

Para Un. Adm: (015954) E E WILSON DE ALMEIDA

A Partir de: 02/01/2023

PUBLICADA, REGISTRADA, CUMpra-SE.

Cuiabá-MT, 12 de Janeiro de 2023.

Alan Resende Porto

Secretário de Estado de Educação

BOLETIM DE PESSOAL/SEDUC/00059/2023

DE: 13/01/2023

O(A) Secretário de Estado de Educação no uso de suas atribuições que lhes são conferidas por lei,

Resolve: AUTORIZAR

Evento: ADICIONAL NOTURNO

Processo N.: 1000004114459

Nome: (282462/4) ADAILTON CORREIA DOS SANTOS

Cargo/Função: (3476) APOIO ADM. EDUCACIONAL-ELEMENTAR

Un. Adm: (071773) E E PE ARLINDO IGNACIO DE OLIVEIRA

A Partir de: 01/12/2022 Até 16/12/2022

Processo N.: 1000004115349

Nome: (236041/1) ADELITON MONTEIRO DIAS

Cargo/Função: (4740) APOIO ADM EDUC PROFISSIONALIZADO-30

Un. Adm: (011550) E E GETULIO VARGAS

A Partir de: 01/12/2022 Até 16/12/2022

Processo N.: 1000004117511

Nome: (290784/1) ADEMIR DA SILVA SANTOS

Cargo/Função: (3476) APOIO ADM. EDUCACIONAL-ELEMENTAR

Un. Adm: (016055) E E MADRE TARCILA

A Partir de: 01/12/2022 Até 31/12/2022

Processo N.: 1000004114522

Nome: (229184/20) ADONIAS DE SOUSA BRITO

Cargo/Função: (3476) APOIO ADM. EDUCACIONAL-ELEMENTAR

Un. Adm: (158623) E E ANTONIA LEO DOS SANTOS

A Partir de: 01/12/2022 Até 16/12/2022

Processo N.: 1000004121241

Nome: (290179/1) AGNALDO DE ANDRADE SILVA

Cargo/Função: (3476) APOIO ADM. EDUCACIONAL-ELEMENTAR

Un. Adm: (016047) E E JOAO MONTEIRO SOBRINHO

A Partir de: 01/12/2022 Até 31/12/2022

Processo N.: 1000004114764

Nome: (87721/2) ALBERTO REITZ

Cargo/Função: (4740) APOIO ADM EDUC PROFISSIONALIZADO-30

Un. Adm: (014230) E E MARIA ESTHER PERES

A Partir de: 01/12/2022 Até 31/12/2022

Processo N.: 1000004115618

Nome: (92650/12) ALEX GOMES MELLO

Cargo/Função: (3476) APOIO ADM. EDUCACIONAL-ELEMENTAR

Un. Adm: (014150) E E SANTA TEREZINHA

A Partir de: 01/12/2022 Até 31/12/2022

Processo N.: 1000004125993

Nome: (310794/1) ALLAN LIMA SANTIAGO

Cargo/Função: (3476) APOIO ADM. EDUCACIONAL-ELEMENTAR

Un. Adm: (212482) E E DES INT DA ED BAS CREUSLIH DE SOUZ RAMOS

A Partir de: 01/12/2022 Até 16/12/2022

Processo N.: 1000004115443

Nome: (84940/1) ANA KARINA DE MOURA

Cargo/Função: (4740) APOIO ADM EDUC PROFISSIONALIZADO-30

Un. Adm: (014419) E E PROF JULIETA XAVIER BORGES

A Partir de: 01/12/2022 Até 31/12/2022

Processo N.: 1000004115458

Nome: (84940/1) ANA KARINA DE MOURA

Cargo/Função: (4740) APOIO ADM EDUC PROFISSIONALIZADO-30

Un. Adm: (014419) E E PROF JULIETA XAVIER BORGES

A Partir de: 01/11/2022 Até 10/11/2022

Processo N.: 1000004115462

Nome: (84940/1) ANA KARINA DE MOURA

Cargo/Função: (4740) APOIO ADM EDUC PROFISSIONALIZADO-30

Un. Adm: (014419) E E PROF JULIETA XAVIER BORGES

A Partir de: 15/11/2022 Até 30/11/2022

Processo N.: 1000004114681

Nome: (237223/21) ANANIAS DE MELO OLIVEIRA

Cargo/Função: (3476) APOIO ADM. EDUCACIONAL-ELEMENTAR

Un. Adm: (156388) E E SOL NASCENTE

A Partir de: 01/12/2022 Até 16/12/2022

Processo N.: 1000004115062

Nome: (269936/2) ANDERSON CONSTANTINO DE MEDEIROS GUIMARAES

Cargo/Função: (3476) APOIO ADM. EDUCACIONAL-ELEMENTAR

Un. Adm: (015890) E E PATRIARCA DA INDEPENDENCIA

A Partir de: 01/12/2022 Até 16/12/2022

Processo N.: 1000004115712

Nome: (241548/1) ANDERSON ROQUE CORREIA

Cargo/Função: (4740) APOIO ADM EDUC PROFISSIONALIZADO-30

Un. Adm: (015873) E E 13 DE MAIO

A Partir de: 01/12/2022 Até 31/12/2022

Processo N.: 1000004114639

Nome: (283400/2) ANTHONY JEAN NERIS

Cargo/Função: (3476) APOIO ADM. EDUCACIONAL-ELEMENTAR

Un. Adm: (192228) E E 20 DE MARCO

A Partir de: 01/12/2022 Até 31/12/2022

Processo N.: 1000004125678

Nome: (312268/1) ANTONIO CARLOS SILVA BORGES

Cargo/Função: (3476) APOIO ADM. EDUCACIONAL-ELEMENTAR

Un. Adm: (044253) E E QUERENCIA

A Partir de: 01/12/2022 Até 16/12/2022

Processo N.: 1000004114407

Nome: (128987/9) ANTONIO NENOR PIRES DA SILVA

Cargo/Função: (4740) APOIO ADM EDUC PROFISSIONALIZADO-30

Un. Adm: (014176) E E MARTINIANO CARLOS PEREIRA

A Partir de: 01/12/2022 Até 31/12/2022

Processo N.: 1000004118116

Nome: (313139/1) ARLETE MENDES DA SILVA

Cargo/Função: (3476) APOIO ADM. EDUCACIONAL-ELEMENTAR

Un. Adm: (214590) E E MIL TIRADENTES 3 SGT PM JUSTINO P SANTOS

A Partir de: 01/12/2022 Até 16/12/2022

Processo N.: 1000004114592

Nome: (303047/3) AURIENE BRITO SANTANA

Cargo/Função: (3476) APOIO ADM. EDUCACIONAL-ELEMENTAR

Un. Adm: (038652) E E 29 DE JULHO

A Partir de: 01/12/2022 Até 16/12/2022

Processo N.: 1000004117254

Nome: (257290/17) BARBARA REGINA RAMOS DA SILVA

Cargo/Função: (3476) APOIO ADM. EDUCACIONAL-ELEMENTAR

Un. Adm: (045055) E E ARGEU AUGUSTO DE MORAES

A Partir de: 01/12/2022 Até 16/12/2022

Processo N.: 1000004114679

Nome: (144833/20) BEIJAMIN DOS SANTOS WAHURI

Cargo/Função: (3476) APOIO ADM. EDUCACIONAL-ELEMENTAR

Un. Adm: (014184) E E INDIGENA TAPIRAPE

A Partir de: 01/12/2022 Até 16/12/2022

Processo N.: 1000004115086

Nome: (298876/7) BRUNA MARCAL SPIER

Cargo/Função: (3476) APOIO ADM. EDUCACIONAL-ELEMENTAR

Un. Adm: (176770) E E JARAGUA

A Partir de: 01/12/2022 Até 16/12/2022

Processo N.: 1000004115844

Nome: (312721/1) BRUNO MIZERSKI DOS SANTOS
Cargo/Função: (3476) APOIO ADM. EDUCACIONAL-ELEMENTAR
Un. Adm: (016020) E E PROF JOAO BATISTA
A Partir de: 01/12/2022 Até 16/12/2022

Processo N.: 1000004115274

Nome: (132980/5) CALMERINDO PEREIRA DA SILVA
Cargo/Função: (4740) APOIO ADM EDUC PROFISSIONALIZADO-30
Un. Adm: (014435) E E ALFREDO JOSE DA SILVA
A Partir de: 01/12/2022 Até 31/12/2022

Processo N.: 1000004115279

Nome: (59081/8) CARLOS ALCIDES DE MORAIS
Cargo/Função: (4740) APOIO ADM EDUC PROFISSIONALIZADO-30
Un. Adm: (014419) E E PROF JULIETA XAVIER BORGES
A Partir de: 01/12/2022 Até 31/12/2022

Processo N.: 1000004114678

Nome: (311191/1) CARLOS EDUARDO OLIVEIRA CALISBINO
Cargo/Função: (3476) APOIO ADM. EDUCACIONAL-ELEMENTAR
Un. Adm: (156388) E E SOL NASCENTE
A Partir de: 01/12/2022 Até 16/12/2022

Processo N.: 1000004125874

Nome: (74749/5) CELIO ADRIANO VISCCHI COSTA
Cargo/Função: (4740) APOIO ADM EDUC PROFISSIONALIZADO-30
Un. Adm: (127701) E E MIL TIR SD PM ANTONIO EUSTAQUIO DE PAULA
A Partir de: 01/12/2022 Até 31/12/2022

Processo N.: 1000004115061

Nome: (292078/8) CELSO EDUARDO SOCOLOSKI
Cargo/Função: (3476) APOIO ADM. EDUCACIONAL-ELEMENTAR
Un. Adm: (015890) E E PATRIARCA DA INDEPENDENCIA
A Partir de: 01/12/2022 Até 16/12/2022

Processo N.: 1000004114588

Nome: (219732/2) CELSO FERREIRA DE SOUSA
Cargo/Função: (4740) APOIO ADM EDUC PROFISSIONALIZADO-30
Un. Adm: (038652) E E 29 DE JULHO
A Partir de: 01/12/2022 Até 31/12/2022

Processo N.: 1000004115112

Nome: (226848/1) CELSO JOSE MARQUES
Cargo/Função: (4740) APOIO ADM EDUC PROFISSIONALIZADO-30
Un. Adm: (154156) ESC EST MIL TIRADENTES CABO PM SEBASTIAO F
MIRANDA
A Partir de: 01/12/2022 Até 31/12/2022

Processo N.: 1000004116516

Nome: (227309/1) CERISVALDO SILVA DOS SANTOS
Cargo/Função: (4740) APOIO ADM EDUC PROFISSIONALIZADO-30
Un. Adm: (014206) E E ALEXANDRE QUIRINO SOUZA
A Partir de: 01/12/2022 Até 31/12/2022

Processo N.: 1000004119737

Nome: (235352/4) CLEITON ROSA PEREIRA
Cargo/Função: (4740) APOIO ADM EDUC PROFISSIONALIZADO-30
Un. Adm: (015989) E E VER BENTO MUNIZ
A Partir de: 01/12/2022 Até 31/12/2022

Processo N.: 1000004114770

Nome: (63481/9) CLEODENITO DA CRUZ NASCIMENTO
Cargo/Função: (4740) APOIO ADM EDUC PROFISSIONALIZADO-30
Un. Adm: (069230) E E ANTONIO CARLOS MOURA
A Partir de: 01/12/2022 Até 31/12/2022

Processo N.: 1000004114874

Nome: (88781/1) CLEOMAR SANTOS DO NASCIMENTO
Cargo/Função: (4740) APOIO ADM EDUC PROFISSIONALIZADO-30
Un. Adm: (014222) E E ELIAS BENTO
A Partir de: 01/12/2022 Até 31/12/2022

Processo N.: 1000004114908

Nome: (255993/26) CRISTIANE RODRIGUES NEVES FRANCISCO
Cargo/Função: (3476) APOIO ADM. EDUCACIONAL-ELEMENTAR
Un. Adm: (023841) E E DR ELCIO DE SOUZA
A Partir de: 01/12/2022 Até 31/12/2022

Processo N.: 1000004114536

Nome: (144072/9) DAMIAO DIAS GOMES
Cargo/Função: (4740) APOIO ADM EDUC PROFISSIONALIZADO-30
Un. Adm: (069205) E E PROF GERSON CARLOS DA SILVA
A Partir de: 01/12/2022 Até 31/12/2022

Processo N.: 1000004125875

Nome: (85873/1) DANIEL DA SILVA SANTOS
Cargo/Função: (4740) APOIO ADM EDUC PROFISSIONALIZADO-30
Un. Adm: (127701) E E MIL TIR SD PM ANTONIO EUSTAQUIO DE PAULA
A Partir de: 01/12/2022 Até 31/12/2022

Processo N.: 1000004115605

Nome: (312980/1) DANIEL SOARES SANTOS
Cargo/Função: (3476) APOIO ADM. EDUCACIONAL-ELEMENTAR
Un. Adm: (158348) E E ROBERVAL COSTA REIS
A Partir de: 01/12/2022 Até 16/12/2022

Processo N.: 1000004118230

Nome: (130956/8) DAVI MATTOS MANTOVANI
Cargo/Função: (4740) APOIO ADM EDUC PROFISSIONALIZADO-30
Un. Adm: (015105) E E 9 DE JULHO
A Partir de: 01/12/2022 Até 31/12/2022

Processo N.: 1000004115259

Nome: (317663/2) DENILSON PINHEIRO BRACELAR
Cargo/Função: (3476) APOIO ADM. EDUCACIONAL-ELEMENTAR
Un. Adm: (014532) E E SAGRADO CORACO DE JESUS
A Partir de: 01/12/2022 Até 16/12/2022

Processo N.: 1000004115607

Nome: (312981/1) DENIS RIAN PEREIRA DA SILVA
Cargo/Função: (3476) APOIO ADM. EDUCACIONAL-ELEMENTAR
Un. Adm: (158348) E E ROBERVAL COSTA REIS
A Partir de: 01/12/2022 Até 16/12/2022

Processo N.: 1000004115636

Nome: (128039/15) DEURIVAN DA SILVA GAMA
Cargo/Função: (4740) APOIO ADM EDUC PROFISSIONALIZADO-30
Un. Adm: (077925) E E SANTA CRUZ
A Partir de: 01/12/2022 Até 31/12/2022

Processo N.: 1000004114452

Nome: (87795/1) DEUSIVALDO PINTO DE ARAUJO
Cargo/Função: (4740) APOIO ADM EDUC PROFISSIONALIZADO-30
Un. Adm: (014176) E E MARTINIANO CARLOS PEREIRA
A Partir de: 01/12/2022 Até 31/12/2022

Processo N.: 1000004114907

Nome: (85126/1) DILSON LIBARDI
Cargo/Função: (4740) APOIO ADM EDUC PROFISSIONALIZADO-30
Un. Adm: (023841) E E DR ELCIO DE SOUZA
A Partir de: 01/12/2022 Até 31/12/2022

Processo N.: 1000004114128

Nome: (297773/7) DIVINO SANTANA DA COSTA
Cargo/Função: (3476) APOIO ADM. EDUCACIONAL-ELEMENTAR
Un. Adm: (039055) E E PROF JOAO REZENDE DE AZEVEDO
A Partir de: 01/11/2022 Até 30/11/2022

Processo N.: 1000004114876

Nome: (60136/5) DJALMA FRANCISCO DE SOUSA
Cargo/Função: (4740) APOIO ADM EDUC PROFISSIONALIZADO-30
Un. Adm: (014222) E E ELIAS BENTO
A Partir de: 01/12/2022 Até 31/12/2022

Processo N.: 1000004114537

Nome: (221616/3) DJANIO AZEVEDO MARTINS
Cargo/Função: (4740) APOIO ADM EDUC PROFISSIONALIZADO-30
Un. Adm: (069205) E E PROF GERSON CARLOS DA SILVA
A Partir de: 01/12/2022 Até 31/12/2022

Processo N.: 1000004115867

Nome: (309912/1) DONIZETTE COELHO LIMA
Cargo/Função: (3476) APOIO ADM. EDUCACIONAL-ELEMENTAR
Un. Adm: (194921) EE MIL TIRADENTES CB PM JOSE MARTINS DE MOURA
A Partir de: 01/12/2022 Até 16/12/2022

Processo N.: 1000004114772

Nome: (311135/1) DOUGLAS RIBEIRO AGAPITO
Cargo/Função: (3476) APOIO ADM. EDUCACIONAL-ELEMENTAR
Un. Adm: (069230) E E ANTONIO CARLOS MOURA
A Partir de: 01/12/2022 Até 31/12/2022

Processo N.: 1000004114129

Nome: (313901/1) EDER EDMUNDO DE SOUSA
Cargo/Função: (3476) APOIO ADM. EDUCACIONAL-ELEMENTAR
Un. Adm: (039055) E E PROF JOAO REZENDE DE AZEVEDO
A Partir de: 01/11/2022 Até 30/11/2022

Processo N.: 1000004115171

Nome: (241643/14) EDILBERTO DA ROCHA CLARO
Cargo/Função: (3476) APOIO ADM. EDUCACIONAL-ELEMENTAR
Un. Adm: (176800) E E PARECIS
A Partir de: 01/12/2022 Até 16/12/2022

Processo N.: 1000004125663

Nome: (287810/1) EDIMARANS XAVIER DOS SANTOS
Cargo/Função: (3476) APOIO ADM. EDUCACIONAL-ELEMENTAR
Un. Adm: (156370) E E LUIZ FRUTUOSO DA SILVA
A Partir de: 01/12/2022 Até 31/12/2022

Processo N.: 1000004114767

Nome: (133648/10) EDISON FRONSAK
Cargo/Função: (4740) APOIO ADM EDUC PROFISSIONALIZADO-30
Un. Adm: (045098) E E JOAO CATARINO DE SOUZA
A Partir de: 01/12/2022 Até 31/12/2022

Processo N.: 1000004115843

Nome: (85141/1) EDSON GARAJAU DE AMORIM
Cargo/Função: (4740) APOIO ADM EDUC PROFISSIONALIZADO-30
Un. Adm: (016020) E E PROF JOAO BATISTA
A Partir de: 01/12/2022 Até 31/12/2022

Processo N.: 1000004116519

Nome: (269655/9) EDUARDO FRANCISCO SCHMIDT
Cargo/Função: (3476) APOIO ADM. EDUCACIONAL-ELEMENTAR
Un. Adm: (014206) E E ALEXANDRE QUIRINO SOUZA
A Partir de: 01/12/2022 Até 31/12/2022

Processo N.: 1000004116962

Nome: (286087/1) EDUARDO SENE DAS NEVES
Cargo/Função: (3476) APOIO ADM. EDUCACIONAL-ELEMENTAR
Un. Adm: (213454) E E MIL TIR 1 TEN PM SALOMAO F F PIOVESAN
A Partir de: 01/12/2022 Até 31/12/2022

Processo N.: 1000004115170

Nome: (312332/1) ELIANA GONZAGA DA SILVA
Cargo/Função: (3476) APOIO ADM. EDUCACIONAL-ELEMENTAR
Un. Adm: (176800) E E PARECIS
A Partir de: 01/12/2022 Até 16/12/2022

Processo N.: 1000004115127

Nome: (98087/26) ELIEL FERREIRA DA SILVA
Cargo/Função: (3476) APOIO ADM. EDUCACIONAL-ELEMENTAR
Un. Adm: (015962) E E JONAS LOPES DA SILVA
A Partir de: 01/12/2022 Até 16/12/2022

Processo N.: 1000004115601
 Nome: (278820/6) ELISANGELA DE FATIMA ROCHA
 Cargo/Função: (3476) APOIO ADM. EDUCACIONAL-ELEMENTAR
 Un. Adm: (156396) E E SANTO ANTONIO
 A Partir de: 01/12/2022 Até 16/12/2022

Processo N.: 1000004115256
 Nome: (271751/9) EMERSON CANDIDO DA SILVA
 Cargo/Função: (3476) APOIO ADM. EDUCACIONAL-ELEMENTAR
 Un. Adm: (014532) E E SAGRADO CORACAO DE JESUS
 A Partir de: 01/12/2022 Até 31/12/2022

Processo N.: 1000004114585
 Nome: (311024/1) ENZO GABRIEL RODRIGUES DE SOUZA
 Cargo/Função: (3476) APOIO ADM. EDUCACIONAL-ELEMENTAR
 Un. Adm: (038652) E E 29 DE JULHO
 A Partir de: 01/12/2022 Até 16/12/2022

Processo N.: 1000004116338
 Nome: (98050/6) ERANDI DONIZETE DA SILVA
 Cargo/Função: (4740) APOIO ADM EDUC PROFISSIONALIZADO-30
 Un. Adm: (014451) E E JOAO DE CAMPOS BORGES
 A Partir de: 01/12/2022 Até 31/12/2022

Processo N.: 1000004114677
 Nome: (230363/17) ERLANE GOMES CORREIA
 Cargo/Função: (3476) APOIO ADM. EDUCACIONAL-ELEMENTAR
 Un. Adm: (156388) E E SOL NASCENTE
 A Partir de: 01/12/2022 Até 16/12/2022

Processo N.: 1000004126015
 Nome: (85180/1) EURIDES FREITAS DE OLIVEIRA
 Cargo/Função: (4740) APOIO ADM EDUC PROFISSIONALIZADO-30
 Un. Adm: (014214) E E 13 DE MAIO
 A Partir de: 01/12/2022 Até 31/12/2022

Processo N.: 1000004115714
 Nome: (284318/5) EVANIR FERREIRA DA SILVA
 Cargo/Função: (3476) APOIO ADM. EDUCACIONAL-ELEMENTAR
 Un. Adm: (015873) E E 13 DE MAIO
 A Partir de: 01/12/2022 Até 16/12/2022

Processo N.: 1000004115809
 Nome: (139310/12) EVERSOM MARINHO GUIMARAES
 Cargo/Função: (4740) APOIO ADM EDUC PROFISSIONALIZADO-30
 Un. Adm: (154032) CEJA GILVAN DE SOUZA
 A Partir de: 01/12/2022 Até 31/12/2022

Processo N.: 1000004114847
 Nome: (303419/3) FLAVIA APARECIDA BARBOSA DE SOUZA
 Cargo/Função: (3476) APOIO ADM. EDUCACIONAL-ELEMENTAR
 Un. Adm: (014508) E E 7 DE SETEMBRO
 A Partir de: 01/12/2022 Até 16/12/2022

Processo N.: 1000004114126
 Nome: (251691/14) FLAVIA PATRICIA PEREIRA COSTA
 Cargo/Função: (3476) APOIO ADM. EDUCACIONAL-ELEMENTAR
 Un. Adm: (039055) E E PROF JOAO REZENDE DE AZEVEDO
 A Partir de: 01/11/2022 Até 30/11/2022

Processo N.: 1000004115254
 Nome: (241777/1) FLAVIO GOMES ANTUNES
 Cargo/Função: (4740) APOIO ADM EDUC PROFISSIONALIZADO-30
 Un. Adm: (014532) E E SAGRADO CORACAO DE JESUS
 A Partir de: 01/12/2022 Até 31/12/2022

Processo N.: 1000004117028
 Nome: (286475/1) FLAVIO WILSON PEREIRA DE ARAUJO
 Cargo/Função: (3476) APOIO ADM. EDUCACIONAL-ELEMENTAR
 Un. Adm: (124907) E E TEOTONIO CARLOS DA CUNHA NETO
 A Partir de: 01/12/2022 Até 31/12/2022

Processo N.: 1000004106026
 Nome: (314094/1) FRANCIELYS AGUIAR VICENTE
 Cargo/Função: (3476) APOIO ADM. EDUCACIONAL-ELEMENTAR
 Un. Adm: (091456) E E JOSE GONCALVES DOS SANTOS
 A Partir de: 01/11/2022 Até 30/11/2022

Processo N.: 1000004115856
 Nome: (314094/1) FRANCIELYS AGUIAR VICENTE
 Cargo/Função: (3476) APOIO ADM. EDUCACIONAL-ELEMENTAR
 Un. Adm: (091456) E E JOSE GONCALVES DOS SANTOS
 A Partir de: 01/12/2022 Até 16/12/2022

Processo N.: 1000004115113
 Nome: (285341/6) GERLIANE PEREIRA DO NASCIMENTO
 Cargo/Função: (3476) APOIO ADM. EDUCACIONAL-ELEMENTAR
 Un. Adm: (154156) ESC EST MIL TIRADENTES CABO PM SEBASTIAO F
 MIRANDA
 A Partir de: 01/12/2022 Até 16/12/2022

Processo N.: 1000004114771
 Nome: (227679/1) GERSELEI DA SILVA
 Cargo/Função: (4740) APOIO ADM EDUC PROFISSIONALIZADO-30
 Un. Adm: (069230) E E ANTONIO CARLOS MOURA
 A Partir de: 01/12/2022 Até 31/12/2022

Processo N.: 1000004115810
 Nome: (242024/1) GERUZAN CELESTINO DOS SANTOS
 Cargo/Função: (4740) APOIO ADM EDUC PROFISSIONALIZADO-30
 Un. Adm: (154032) CEJA GILVAN DE SOUZA
 A Partir de: 01/12/2022 Até 31/12/2022

Processo N.: 1000004125992
 Nome: (223353/2) GILBERTO BORGES DA SILVA
 Cargo/Função: (3476) APOIO ADM. EDUCACIONAL-ELEMENTAR
 Un. Adm: (212482) E E DES INT DA ED BAS CREUSLI DE SOUZ RAMOS
 A Partir de: 01/12/2022 Até 16/12/2022

Processo N.: 1000004115366
 Nome: (82772/3) GILMAR RIBEIRO DA COSTA
 Cargo/Função: (4740) APOIO ADM EDUC PROFISSIONALIZADO-30
 Un. Adm: (215694) DIR REGIONAL DE EDUCACAO DE TANGARA DA SERRA
 A Partir de: 01/12/2022 Até 07/12/2022

Processo N.: 1000004118115
 Nome: (273978/6) GLACI MARCELA NIED
 Cargo/Função: (3476) APOIO ADM. EDUCACIONAL-ELEMENTAR
 Un. Adm: (214590) E E MIL TIRADENTES 3 SGT PM JUSTINO P SANTOS
 A Partir de: 01/12/2022 Até 16/12/2022

Processo N.: 1000004125994
 Nome: (292930/8) GUILHERME FEITOSA ESTEVES
 Cargo/Função: (3476) APOIO ADM. EDUCACIONAL-ELEMENTAR
 Un. Adm: (212482) E E DES INT DA ED BAS CREUSLI DE SOUZ RAMOS
 A Partir de: 01/12/2022 Até 16/12/2022

Processo N.: 1000004115616
 Nome: (311192/1) HAMILTON DA SILVA NONATO
 Cargo/Função: (3476) APOIO ADM. EDUCACIONAL-ELEMENTAR
 Un. Adm: (159700) E E ANTONIO ALVES DIAS
 A Partir de: 01/12/2022 Até 16/12/2022

Processo N.: 1000004125789
 Nome: (115109/27) HARUUTXANI KARAJA
 Cargo/Função: (3476) APOIO ADM. EDUCACIONAL-ELEMENTAR
 Un. Adm: (075698) E E INDIGENA HADORI
 A Partir de: 01/12/2022 Até 16/12/2022

Processo N.: 1000004125235
 Nome: (212060/19) HELOISA DIAS GLORIA
 Cargo/Função: (3476) APOIO ADM. EDUCACIONAL-ELEMENTAR
 Un. Adm: (014222) E E ELIAS BENTO
 A Partir de: 01/12/2022 Até 16/12/2022

Processo N.: 1000004119738
 Nome: (287652/1) HENRIQUE JHEIFFER ALVES DOS SANTOS
 Cargo/Função: (3476) APOIO ADM. EDUCACIONAL-ELEMENTAR
 Un. Adm: (015989) E E VER BENTO MUNIZ
 A Partir de: 01/12/2022 Até 31/12/2022

Processo N.: 1000004115660
 Nome: (312909/2) HYGOR MARTINS TEIXEIRA
 Cargo/Função: (3476) APOIO ADM. EDUCACIONAL-ELEMENTAR
 Un. Adm: (044938) E E SABINO FERREIRA MAIA
 A Partir de: 01/12/2022 Até 16/12/2022

Processo N.: 1000004117510
 Nome: (288892/1) IARLEY LUIS ALVES SANTOS
 Cargo/Função: (3476) APOIO ADM. EDUCACIONAL-ELEMENTAR
 Un. Adm: (016055) E E MADRE TARCILA
 A Partir de: 01/12/2022 Até 31/12/2022

Processo N.: 1000004115679
 Nome: (226996/1) ISRAEL PEDRO DA SILVA FILHO
 Cargo/Função: (3476) APOIO ADM. EDUCACIONAL-ELEMENTAR
 Un. Adm: (157236) E E PROF FRANCISCA DE SOUZA ALENCAR
 A Partir de: 01/12/2022 Até 31/12/2022

Processo N.: 1000004115282
 Nome: (87232/1) JAIR ZERBINATTO
 Cargo/Função: (4740) APOIO ADM EDUC PROFISSIONALIZADO-30
 Un. Adm: (014419) E E PROF JULIETA XAVIER BORGES
 A Partir de: 01/12/2022 Até 31/12/2022

Processo N.: 1000004114856
 Nome: (289969/1) JEFFERSON PEREIRA DOS SANTOS
 Cargo/Função: (3476) APOIO ADM. EDUCACIONAL-ELEMENTAR
 Un. Adm: (014460) E E JULIO MULLER
 A Partir de: 01/12/2022 Até 31/12/2022

Processo N.: 1000004114125
 Nome: (99778/1) JOAO BATISTA RAMALHO NEVES
 Cargo/Função: (4740) APOIO ADM EDUC PROFISSIONALIZADO-30
 Un. Adm: (039055) E E PROF JOAO REZENDE DE AZEVEDO
 A Partir de: 01/11/2022 Até 30/11/2022

Processo N.: 1000004115637
 Nome: (289385/6) JOAO GILBERTO SOARES RODRIGUES
 Cargo/Função: (3476) APOIO ADM. EDUCACIONAL-ELEMENTAR
 Un. Adm: (077925) E E SANTA CRUZ
 A Partir de: 01/12/2022 Até 16/12/2022

Processo N.: 1000004117962
 Nome: (98122/12) JOAO LINDOLFO DA ROSA
 Cargo/Função: (4740) APOIO ADM EDUC PROFISSIONALIZADO-30
 Un. Adm: (015156) E E NORBERTO SCHWANTES
 A Partir de: 01/12/2022 Até 31/12/2022

Processo N.: 1000004115658
 Nome: (312910/1) JOAQUIM UBIARAJARA DA COSTA
 Cargo/Função: (3476) APOIO ADM. EDUCACIONAL-ELEMENTAR
 Un. Adm: (044938) E E SABINO FERREIRA MAIA
 A Partir de: 01/12/2022 Até 16/12/2022

Processo N.: 1000004115275
 Nome: (99198/1) JOEL DA SILVA
 Cargo/Função: (4740) APOIO ADM EDUC PROFISSIONALIZADO-30
 Un. Adm: (014435) E E ALFREDO JOSE DA SILVA
 A Partir de: 01/12/2022 Até 31/12/2022

Processo N.: 1000004126014
 Nome: (85183/1) JOSE BARBOSA DOS SANTOS
 Cargo/Função: (4740) APOIO ADM EDUC PROFISSIONALIZADO-30
 Un. Adm: (014214) E E 13 DE MAIO
 A Partir de: 01/12/2022 Até 31/12/2022

Processo N.: 1000004114848
 Nome: (313918/1) JOSE JUNIO PEREIRA
 Cargo/Função: (3476) APOIO ADM. EDUCACIONAL-ELEMENTAR
 Un. Adm: (014508) E E 7 DE SETEMBRO
 A Partir de: 01/12/2022 Até 16/12/2022

Processo N.: 1000004114873
 Nome: (55432/3) JOSE MARIA RIBEIRO LIMA
 Cargo/Função: (4740) APOIO ADM EDUC PROFISSIONALIZADO-30
 Un. Adm: (014222) E E ELIAS BENTO
 A Partir de: 01/12/2022 Até 31/12/2022

Processo N.: 1000004115842
 Nome: (288074/1) JOSE NILTON ALMEIDA LIMA
 Cargo/Função: (3476) APOIO ADM. EDUCACIONAL-ELEMENTAR
 Un. Adm: (016020) E E PROF JOAO BATISTA
 A Partir de: 01/12/2022 Até 31/12/2022

Processo N.: 1000004115393
 Nome: (99718/1) JOSE PEREIRA DA SILVA
 Cargo/Função: (4740) APOIO ADM EDUC PROFISSIONALIZADO-30
 Un. Adm: (014486) E E REGINA TENORIO OLIVEIRA
 A Partir de: 01/12/2022 Até 31/12/2022

Processo N.: 1000004115322
 Nome: (57509/25) JOSE RICARDO MIRANDA
 Cargo/Função: (4740) APOIO ADM EDUC PROFISSIONALIZADO-30
 Un. Adm: (119377) CEFAPRO DE TANGARA DA SERRA
 A Partir de: 01/12/2022 Até 31/12/2022

Processo N.: 1000004125721
 Nome: (240013/20) JOSIEL MORAIS SILVA
 Cargo/Função: (3476) APOIO ADM. EDUCACIONAL-ELEMENTAR
 Un. Adm: (158828) E E WALDIR BENTO DA COSTA
 A Partir de: 01/12/2022 Até 16/12/2022

Processo N.: 1000004115681
 Nome: (312372/1) JOSUE DIAS DE PAULA
 Cargo/Função: (3476) APOIO ADM. EDUCACIONAL-ELEMENTAR
 Un. Adm: (157236) E E PROF FRANCISCA DE SOUZA ALENCAR
 A Partir de: 01/12/2022 Até 16/12/2022

Processo N.: 1000004121236
 Nome: (267721/11) JOSUE FERNANDES FRANCISCO DA SILVA
 Cargo/Função: (3476) APOIO ADM. EDUCACIONAL-ELEMENTAR
 Un. Adm: (016047) E E JOAO MONTEIRO SOBRINHO
 A Partir de: 01/12/2022 Até 16/12/2022

Processo N.: 1000004116340
 Nome: (318649/1) JUNIOR TEODORO OLIVEIRA DA SILVA
 Cargo/Função: (3476) APOIO ADM. EDUCACIONAL-ELEMENTAR
 Un. Adm: (014451) E E JOAO DE CAMPOS BORGES
 A Partir de: 01/12/2022 Até 16/12/2022

Processo N.: 1000004115617
 Nome: (31564/1) JUVENIL FRANCISCO DA LUZ
 Cargo/Função: (4740) APOIO ADM EDUC PROFISSIONALIZADO-30
 Un. Adm: (014150) E E SANTA TEREZINHA
 A Partir de: 01/12/2022 Até 31/12/2022

Processo N.: 1000004121656
 Nome: (298122/6) KEILA DE SOUZA LEITE
 Cargo/Função: (3476) APOIO ADM. EDUCACIONAL-ELEMENTAR
 Un. Adm: (158615) E E CINCO DE ABRIL
 A Partir de: 01/12/2022 Até 16/12/2022

Processo N.: 1000004117026
 Nome: (313976/1) KEILA LUZ BASILIO
 Cargo/Função: (3476) APOIO ADM. EDUCACIONAL-ELEMENTAR
 Un. Adm: (124907) E E TEOTONIO CARLOS DA CUNHA NETO
 A Partir de: 01/12/2022 Até 16/12/2022

Processo N.: 1000004114766
 Nome: (311184/1) LEANDRO ANTUNES MENDES
 Cargo/Função: (3476) APOIO ADM. EDUCACIONAL-ELEMENTAR
 Un. Adm: (014230) E E MARIA ESTHER PERES
 A Partir de: 01/12/2022 Até 16/12/2022

Processo N.: 1000004115865
 Nome: (142193/4) LEONAN ALVES DA CONCEICAO
 Cargo/Função: (3476) APOIO ADM. EDUCACIONAL-ELEMENTAR
 Un. Adm: (194921) EE MIL TIRADENTES CB PM JOSE MARTINS DE MOURA
 A Partir de: 01/12/2022 Até 16/12/2022

Processo N.: 1000004115672
 Nome: (134532/22) LEONILDA MOURA DA SILVA
 Cargo/Função: (3476) APOIO ADM. EDUCACIONAL-ELEMENTAR
 Un. Adm: (015180) E E CEL ONDINO R LIMA
 A Partir de: 01/12/2022 Até 31/12/2022

Processo N.: 1000004117961
 Nome: (77393/2) LEUNICENI DE MORAES COELHO
 Cargo/Função: (4740) APOIO ADM EDUC PROFISSIONALIZADO-30
 Un. Adm: (015156) E E NORBERTO SCHWANTES
 A Partir de: 01/12/2022 Até 31/12/2022

Processo N.: 1000004115615
 Nome: (310612/1) LEVI DE CARVALHO SILVA
 Cargo/Função: (3476) APOIO ADM. EDUCACIONAL-ELEMENTAR
 Un. Adm: (159700) E E ANTONIO ALVES DIAS
 A Partir de: 01/12/2022 Até 16/12/2022

Processo N.: 1000004125677
 Nome: (64578/3) LORISETE PAVAN GIRELI
 Cargo/Função: (4740) APOIO ADM EDUC PROFISSIONALIZADO-30
 Un. Adm: (044253) E E QUERENCIA
 A Partir de: 01/12/2022 Até 31/12/2022

Processo N.: 1000004116512
 Nome: (88782/1) LOURIVALDO BORGES GLORIA
 Cargo/Função: (4740) APOIO ADM EDUC PROFISSIONALIZADO-30
 Un. Adm: (014206) E E ALEXANDRE QUITRINO SOUZA
 A Partir de: 01/12/2022 Até 31/12/2022

Processo N.: 1000004125790
 Nome: (313195/1) LOURRAN ARAGUAIA DOS SANTOS ARAUJO
 Cargo/Função: (3476) APOIO ADM. EDUCACIONAL-ELEMENTAR
 Un. Adm: (075698) E E INDIGENA HADORI
 A Partir de: 01/12/2022 Até 16/12/2022

Processo N.: 1000004122019
 Nome: (241855/1) LUCAS DOS SANTOS FERREIRA
 Cargo/Função: (4740) APOIO ADM EDUC PROFISSIONALIZADO-30
 Un. Adm: (015970) E E MANOEL MARINHEIRO
 A Partir de: 01/12/2022 Até 31/12/2022

Processo N.: 1000004125723
 Nome: (303048/2) LUCAS MILANEZ DA SILVEIRA
 Cargo/Função: (3476) APOIO ADM. EDUCACIONAL-ELEMENTAR
 Un. Adm: (158828) E E WALDIR BENTO DA COSTA
 A Partir de: 01/12/2022 Até 16/12/2022

Processo N.: 1000004114463
 Nome: (312334/1) LUCIANO ANDERSON BASTOS
 Cargo/Função: (3476) APOIO ADM. EDUCACIONAL-ELEMENTAR
 Un. Adm: (071773) E E PE ARLINDO IGNACIO DE OLIVEIRA
 A Partir de: 01/12/2022 Até 16/12/2022

Processo N.: 1000004115841
 Nome: (287022/1) LUCIANO MARTINS DOS SANTOS
 Cargo/Função: (4740) APOIO ADM EDUC PROFISSIONALIZADO-30
 Un. Adm: (015130) E E 31 DE MARCO
 A Partir de: 01/12/2022 Até 31/12/2022

Processo N.: 1000004114849
 Nome: (312687/1) LUCINEIA MARIA VIANA
 Cargo/Função: (3476) APOIO ADM. EDUCACIONAL-ELEMENTAR
 Un. Adm: (014508) E E 7 DE SETEMBRO
 A Partir de: 01/12/2022 Até 16/12/2022

Processo N.: 1000004114906
 Nome: (292683/3) LUCIO MARIO VIEIRA EHLE
 Cargo/Função: (3476) APOIO ADM. EDUCACIONAL-ELEMENTAR
 Un. Adm: (023841) E E DR ELCIO DE SOUZA
 A Partir de: 01/12/2022 Até 16/12/2022

Processo N.: 1000004114127
 Nome: (293621/3) LUCIVALDA SIMAO CARDOSO
 Cargo/Função: (3476) APOIO ADM. EDUCACIONAL-ELEMENTAR
 Un. Adm: (039055) E E PROF JOAO REZENDE DE AZEVEDO
 A Partir de: 01/11/2022 Até 30/11/2022

Processo N.: 1000004115394
 Nome: (38532/1) LUIZ ANTONIO MAGALHAES COSTA
 Cargo/Função: (4740) APOIO ADM EDUC PROFISSIONALIZADO-30
 Un. Adm: (014486) E E REGINA TENORIO OLIVEIRA
 A Partir de: 01/12/2022 Até 31/12/2022

Processo N.: 1000004115347
 Nome: (84467/1) LUIZ CARLOS BATISTA DE OLIVEIRA
 Cargo/Função: (4740) APOIO ADM EDUC PROFISSIONALIZADO-30
 Un. Adm: (011550) E E GETULIO VARGAS
 A Partir de: 01/12/2022 Até 31/12/2022

Processo N.: 1000004115172
 Nome: (269499/7) LUIZ CARLOS CORREA DOS SANTOS
 Cargo/Função: (3476) APOIO ADM. EDUCACIONAL-ELEMENTAR
 Un. Adm: (176800) E E PARECIS
 A Partir de: 01/12/2022 Até 16/12/2022

Processo N.: 1000004119741
 Nome: (227437/1) LUIZ CARLOS NUNES DA SILVA
 Cargo/Função: (4740) APOIO ADM EDUC PROFISSIONALIZADO-30
 Un. Adm: (015989) E E VER BENTO MUNIZ
 A Partir de: 01/12/2022 Até 31/12/2022

Processo N.: 1000004115222
 Nome: (299011/4) MAICAM RODRIGUES RAMOS
 Cargo/Função: (3476) APOIO ADM. EDUCACIONAL-ELEMENTAR
 Un. Adm: (014087) E E SEVERIANO NEVES
 A Partir de: 01/12/2022 Até 16/12/2022

Processo N.: 1000004114124
 Nome: (85808/1) MANOEL RIBEIRO PINTO
 Cargo/Função: (4740) APOIO ADM EDUC PROFISSIONALIZADO-30
 Un. Adm: (039055) E E PROF JOAO REZENDE DE AZEVEDO
 A Partir de: 01/11/2022 Até 30/11/2022

Processo N.: 1000004114461
 Nome: (298783/6) MARCELO NUNES DE OLIVEIRA
 Cargo/Função: (3476) APOIO ADM. EDUCACIONAL-ELEMENTAR
 Un. Adm: (071773) E E PE ARLINDO IGNACIO DE OLIVEIRA
 A Partir de: 01/12/2022 Até 16/12/2022

Processo N.: 1000004125720
 Nome: (311195/1) MARCELO VAGNER FERREIRA DA SILVA
 Cargo/Função: (3476) APOIO ADM. EDUCACIONAL-ELEMENTAR
 Un. Adm: (158828) E E WALDIR BENTO DA COSTA
 A Partir de: 01/12/2022 Até 16/12/2022

Processo N.: 1000004115348
 Nome: (88901/1) MARCIRLEY ARAUJO SILVA
 Cargo/Função: (4740) APOIO ADM EDUC PROFISSIONALIZADO-30
 Un. Adm: (011550) E E GETULIO VARGAS
 A Partir de: 01/12/2022 Até 31/12/2022

Processo N.: 1000004118234
Nome: (318389/1) MARCO ANTONIO NAIBO WEBER
Cargo/Função: (3476) APOIO ADM. EDUCACIONAL-ELEMENTAR
Un. Adm: (015105) E E 9 DE JULHO
A Partir de: 01/12/2022 Até 31/12/2022

Processo N.: 1000004114854
Nome: (288869/1) MARCO VINICIUS RIBEIRO DE MAGALHAES TAQUES
Cargo/Função: (3476) APOIO ADM. EDUCACIONAL-ELEMENTAR
Un. Adm: (014460) E E JULIO MULLER
A Partir de: 01/12/2022 Até 31/12/2022

Processo N.: 1000004114768
Nome: (99195/1) MARCOS ROBERTO DA SILVA
Cargo/Função: (4740) APOIO ADM EDUC PROFISSIONALIZADO-30
Un. Adm: (045098) E E JOAO CATARINO DE SOUZA
A Partir de: 01/12/2022 Até 31/12/2022

Processo N.: 1000004115391
Nome: (290338/1) MARCOS ROBERTO FRANCO
Cargo/Função: (3476) APOIO ADM. EDUCACIONAL-ELEMENTAR
Un. Adm: (014516) E E JOAQUIM A COSTA MARQUES
A Partir de: 01/12/2022 Até 31/12/2022

Processo N.: 1000004114520
Nome: (120833/31) MARIA RAIMUNDA ALMEIDA SILVA
Cargo/Função: (3476) APOIO ADM. EDUCACIONAL-ELEMENTAR
Un. Adm: (158623) E E ANTONIA LEO DOS SANTOS
A Partir de: 01/12/2022 Até 31/12/2022

Processo N.: 1000004115392
Nome: (234482/4) MARIA ROSANA AMARO DOS SANTOS
Cargo/Função: (4740) APOIO ADM EDUC PROFISSIONALIZADO-30
Un. Adm: (014516) E E JOAQUIM A COSTA MARQUES
A Partir de: 01/12/2022 Até 31/12/2022

Processo N.: 1000004115324
Nome: (92719/2) MARIA SOLANGE RIBEIRO
Cargo/Função: (4740) APOIO ADM EDUC PROFISSIONALIZADO-30
Un. Adm: (215694) DIR REGIONAL DE EDUCACAO DE TANGARA DA SERRA
A Partir de: 01/12/2022 Até 31/12/2022

Processo N.: 1000004115276
Nome: (35064/1) MARIANO ALVES DE CARVALHO
Cargo/Função: (4740) APOIO ADM EDUC PROFISSIONALIZADO-30
Un. Adm: (014435) E E ALFREDO JOSE DA SILVA
A Partir de: 01/12/2022 Até 31/12/2022

Processo N.: 1000004115395
Nome: (312115/1) MATHEUS DA ROCHA SILVA FERREIRA
Cargo/Função: (3476) APOIO ADM. EDUCACIONAL-ELEMENTAR
Un. Adm: (014516) E E JOAQUIM A COSTA MARQUES
A Partir de: 01/12/2022 Até 16/12/2022

Processo N.: 1000004106079
Nome: (87953/1) MATUZALEM PEREIRA LUBSCHINSKI MILHOMEM
Cargo/Função: (4740) APOIO ADM EDUC PROFISSIONALIZADO-30
Un. Adm: (137758) E E PROF HILDA ROCHA SOUZA
A Partir de: 01/11/2022 Até 30/11/2022

Processo N.: 1000004114793
Nome: (87953/1) MATUZALEM PEREIRA LUBSCHINSKI MILHOMEM
Cargo/Função: (4740) APOIO ADM EDUC PROFISSIONALIZADO-30
Un. Adm: (137758) E E PROF HILDA ROCHA SOUZA
A Partir de: 01/12/2022 Até 31/12/2022

Processo N.: 1000004115225
Nome: (242333/1) MICHEL LUNARDO DIAS DE BRITO
Cargo/Função: (4740) APOIO ADM EDUC PROFISSIONALIZADO-30
Un. Adm: (014087) E E SEVERIANO NEVES
A Partir de: 01/12/2022 Até 31/12/2022

Processo N.: 1000004114757
Nome: (141746/8) MOACIR DOS SANTOS
Cargo/Função: (4740) APOIO ADM EDUC PROFISSIONALIZADO-30
Un. Adm: (124923) E E ANDRE ANTONIO MAGGI
A Partir de: 01/12/2022 Até 31/12/2022

Processo N.: 1000004126010
Nome: (98114/2) MOISEIS RODRIGUES DA SILVA
Cargo/Função: (4740) APOIO ADM EDUC PROFISSIONALIZADO-30
Un. Adm: (014214) E E 13 DE MAIO
A Partir de: 01/12/2022 Até 31/12/2022

Processo N.: 1000004115638
Nome: (298658/6) MONICA LOPES PEDROSA
Cargo/Função: (3476) APOIO ADM. EDUCACIONAL-ELEMENTAR
Un. Adm: (077925) E E SANTA CRUZ
A Partir de: 01/12/2022 Até 16/12/2022

Processo N.: 1000004115659
Nome: (298375/4) NEUTIDE DA SILVA RONDON
Cargo/Função: (3476) APOIO ADM. EDUCACIONAL-ELEMENTAR
Un. Adm: (044938) E E SABINO FERREIRA MAIA
A Partir de: 01/12/2022 Até 16/12/2022

Processo N.: 1000004114769
Nome: (241858/1) NILDO MUNIZ FERREIRA
Cargo/Função: (4740) APOIO ADM EDUC PROFISSIONALIZADO-30
Un. Adm: (045098) E E JOAO CATARINO DE SOUZA
A Partir de: 01/12/2022 Até 31/12/2022

Processo N.: 1000004114637
Nome: (288125/8) NILSON LUIZ RITZEL
Cargo/Função: (3476) APOIO ADM. EDUCACIONAL-ELEMENTAR
Un. Adm: (192228) E E 20 DE MARCO
A Partir de: 01/12/2022 Até 16/12/2022

Processo N.: 1000004115059
Nome: (209456/11) NILZA BATISTA DE SOUZA
Cargo/Função: (3476) APOIO ADM. EDUCACIONAL-ELEMENTAR
Un. Adm: (015890) E E PATRIARCA DA INDEPENDENCIA
A Partir de: 01/12/2022 Até 16/12/2022

Processo N.: 1000004115680
Nome: (241829/1) NOE LEANDRO DA SILVA
Cargo/Função: (4740) APOIO ADM EDUC PROFISSIONALIZADO-30
Un. Adm: (157236) E E PROF FRANCISCA DE SOUZA ALENCAR
A Partir de: 01/12/2022 Até 31/12/2022

Processo N.: 1000004115087
Nome: (253643/11) NUBIA NETA DE LIMA CAMPOS
Cargo/Função: (3476) APOIO ADM. EDUCACIONAL-ELEMENTAR
Un. Adm: (176770) E E JARAGUA
A Partir de: 01/12/2022 Até 16/12/2022

Processo N.: 1000004115673
Nome: (242457/1) OBEDE RIBEIRO DE SOUZA
Cargo/Função: (4740) APOIO ADM EDUC PROFISSIONALIZADO-30
Un. Adm: (015180) E E CEL ONDINO R LIMA
A Partir de: 01/12/2022 Até 31/12/2022

Processo N.: 1000004115599
Nome: (219278/24) ODENIR NETO COELHO LEANDRO
Cargo/Função: (3476) APOIO ADM. EDUCACIONAL-ELEMENTAR
Un. Adm: (156396) E E SANTO ANTONIO
A Partir de: 01/12/2022 Até 16/12/2022

Processo N.: 1000004114680
Nome: (253569/12) OPARAXOWI TAPIRAPE
Cargo/Função: (3476) APOIO ADM. EDUCACIONAL-ELEMENTAR
Un. Adm: (014184) E E INDIGENA TAPIRAPE
A Partir de: 01/12/2022 Até 16/12/2022

Processo N.: 1000004117253
Nome: (138812/20) OSMAIR BORGES DA SILVA
Cargo/Função: (3476) APOIO ADM. EDUCACIONAL-ELEMENTAR
Un. Adm: (045055) E E ARGEU AUGUSTO DE MORAES
A Partir de: 01/12/2022 Até 16/12/2022

Processo N.: 1000004117113
Nome: (38653/1) PASCOAL RIBEIRO
Cargo/Função: (4740) APOIO ADM EDUC PROFISSIONALIZADO-30
Un. Adm: (015920) E E ANTONIO HORTOLLANI
A Partir de: 01/12/2022 Até 31/12/2022

Processo N.: 1000004117024
Nome: (124042/6) PAULO CESAR DOS SANTOS
Cargo/Função: (3476) APOIO ADM. EDUCACIONAL-ELEMENTAR
Un. Adm: (124907) E E TEOTONIO CARLOS DA CUNHA NETO
A Partir de: 01/12/2022 Até 31/12/2022

Processo N.: 1000004115125
Nome: (289786/1) PAULO GILBERTO DE SOUZA
Cargo/Função: (3476) APOIO ADM. EDUCACIONAL-ELEMENTAR
Un. Adm: (015962) E E JONAS LOPES DA SILVA
A Partir de: 01/12/2022 Até 31/12/2022

Processo N.: 1000004124245
Nome: (285991/1) PAULO HENRIQUE DA SILVA LINDER
Cargo/Função: (3476) APOIO ADM. EDUCACIONAL-ELEMENTAR
Un. Adm: (071773) E E PE ARLINDO IGNACIO DE OLIVEIRA
A Partir de: 01/12/2022 Até 31/12/2022

Processo N.: 1000004115126
Nome: (241900/1) PAULO SERGIO DOS SANTOS
Cargo/Função: (4740) APOIO ADM EDUC PROFISSIONALIZADO-30
Un. Adm: (015962) E E JONAS LOPES DA SILVA
A Partir de: 01/12/2022 Até 31/12/2022

Processo N.: 1000004106082
Nome: (32679/1) PEDRO FERREIRA ARAUJO
Cargo/Função: (4740) APOIO ADM EDUC PROFISSIONALIZADO-30
Un. Adm: (137758) E E PROF HILDA ROCHA SOUZA
A Partir de: 01/11/2022 Até 14/11/2022

Processo N.: 1000004119912
Nome: (32679/1) PEDRO FERREIRA ARAUJO
Cargo/Função: (4740) APOIO ADM EDUC PROFISSIONALIZADO-30
Un. Adm: (137758) E E PROF HILDA ROCHA SOUZA
A Partir de: 01/12/2022 Até 31/12/2022

Processo N.: 1000004115840
Nome: (288043/1) POLIANA MARIA DA CUNHA
Cargo/Função: (3476) APOIO ADM. EDUCACIONAL-ELEMENTAR
Un. Adm: (015130) E E 31 DE MARCO
A Partir de: 01/12/2022 Até 31/12/2022

Processo N.: 1000004115811
Nome: (222023/3) RAFAEL TAVARES DA COSTA
Cargo/Função: (4740) APOIO ADM EDUC PROFISSIONALIZADO-30
Un. Adm: (154032) CEJA GILVAN DE SOUZA
A Partir de: 01/12/2022 Até 31/12/2022

Processo N.: 1000004115346
Nome: (60887/4) RAIMUNDO LAZARO FERNANDES
Cargo/Função: (4740) APOIO ADM EDUC PROFISSIONALIZADO-30
Un. Adm: (011550) E E GETULIO VARGAS
A Partir de: 01/12/2022 Até 31/12/2022

Processo N.: 1000004116335
Nome: (85766/1) RAIMUNDO NETO DA SILVA
Cargo/Função: (4740) APOIO ADM EDUC PROFISSIONALIZADO-30
Un. Adm: (014451) E E JOAO DE CAMPOS BORGES
A Partir de: 01/12/2022 Até 31/12/2022

Processo N.: 1000004115111
 Nome: (228973/15) REGINA CELIA SALGADO DE CARVALHO
 Cargo/Função: (3476) APOIO ADM. EDUCACIONAL-ELEMENTAR
 Un. Adm: (154156) ESC EST MIL TIRADENTES CABO PM SEBASTIAO F MIRANDA
 A Partir de: 01/12/2022 Até 16/12/2022

Processo N.: 1000004122017
 Nome: (127115/1) REINALDO ANDRADE DE ALMEIDA
 Cargo/Função: (4740) APOIO ADM EDUC PROFISSIONALIZADO-30
 Un. Adm: (015970) E E MANOEL MARINHEIRO
 A Partir de: 01/12/2022 Até 31/12/2022

Processo N.: 1000004115614
 Nome: (286422/4) REINALDO EVANGELISTA DA SILVA
 Cargo/Função: (3476) APOIO ADM. EDUCACIONAL-ELEMENTAR
 Un. Adm: (159700) E E ANTONIO ALVES DIAS
 A Partir de: 01/12/2022 Até 16/12/2022

Processo N.: 1000004114682
 Nome: (215188/22) REINALDO KOTURIRA KARAJA
 Cargo/Função: (3476) APOIO ADM. EDUCACIONAL-ELEMENTAR
 Un. Adm: (075680) E E INDIGENA ITXALA
 A Partir de: 01/12/2022 Até 16/12/2022

Processo N.: 1000004114458
 Nome: (210237/3) RENILSON SILVA ALMEIDA
 Cargo/Função: (4740) APOIO ADM EDUC PROFISSIONALIZADO-30
 Un. Adm: (014176) E E MARTINIANO CARLOS PEREIRA
 A Partir de: 01/12/2022 Até 31/12/2022

Processo N.: 1000004115866
 Nome: (252086/12) ROBERTO SERGIO DA SILVA
 Cargo/Função: (3476) APOIO ADM. EDUCACIONAL-ELEMENTAR
 Un. Adm: (194921) EE MIL TIRADENTES CB PM JOSE MARTINS DE MOURA
 A Partir de: 01/12/2022 Até 31/12/2022

Processo N.: 1000004121264
 Nome: (303281/1) RODRIGO SIBIONE RESENDE LOPES
 Cargo/Função: (3476) APOIO ADM. EDUCACIONAL-ELEMENTAR
 Un. Adm: (016047) E E JOAO MONTEIRO SOBRINHO
 A Partir de: 01/12/2022 Até 31/12/2022

Processo N.: 1000004116963
 Nome: (241826/1) ROMARIO DE SOUZA BRITO
 Cargo/Função: (4740) APOIO ADM EDUC PROFISSIONALIZADO-30
 Un. Adm: (213454) E E MIL TIR 1 TEN PM SALOMAO F F PIOVESAN
 A Partir de: 01/12/2022 Até 31/12/2022

Processo N.: 1000004114538
 Nome: (226886/1) ROMILSON DIAS GOMES
 Cargo/Função: (4740) APOIO ADM EDUC PROFISSIONALIZADO-30
 Un. Adm: (069205) E E PROF GERSON CARLOS DA SILVA
 A Partir de: 01/12/2022 Até 31/12/2022

Processo N.: 1000004115600
 Nome: (318414/1) RONALDO APARECIDO DA SILVA
 Cargo/Função: (3476) APOIO ADM. EDUCACIONAL-ELEMENTAR
 Un. Adm: (156396) E E SANTO ANTONIO
 A Partir de: 01/12/2022 Até 16/12/2022

Processo N.: 1000004106025
 Nome: (303195/2) RONAN DOS SANTOS CRUZ
 Cargo/Função: (3476) APOIO ADM. EDUCACIONAL-ELEMENTAR
 Un. Adm: (091456) E E JOSE GONCALVES DOS SANTOS
 A Partir de: 01/11/2022 Até 30/11/2022

Processo N.: 1000004115855
 Nome: (303195/2) RONAN DOS SANTOS CRUZ
 Cargo/Função: (3476) APOIO ADM. EDUCACIONAL-ELEMENTAR
 Un. Adm: (091456) E E JOSE GONCALVES DOS SANTOS
 A Partir de: 01/12/2022 Até 16/12/2022

Processo N.: 1000004118233
 Nome: (38478/1) RONEI NOGUEIRA ZANIN
 Cargo/Função: (4740) APOIO ADM EDUC PROFISSIONALIZADO-30
 Un. Adm: (015105) E E 9 DE JULHO
 A Partir de: 01/12/2022 Até 31/12/2022

Processo N.: 1000004115253
 Nome: (285880/1) RONIEL SENA MARTINS
 Cargo/Função: (3476) APOIO ADM. EDUCACIONAL-ELEMENTAR
 Un. Adm: (014532) E E SAGRADO CORACAO DE JESUS
 A Partir de: 01/12/2022 Até 31/12/2022

Processo N.: 1000004125661
 Nome: (215221/8) ROSILENE QUARESMA PACHECO
 Cargo/Função: (4740) APOIO ADM EDUC PROFISSIONALIZADO-30
 Un. Adm: (156370) E E LUIZ FRUTUOSO DA SILVA
 A Partir de: 01/12/2022 Até 31/12/2022

Processo N.: 1000004116961
 Nome: (111148/1) ROSIMAR DE OLIVEIRA PINTO
 Cargo/Função: (4740) APOIO ADM EDUC PROFISSIONALIZADO-30
 Un. Adm: (213454) E E MIL TIR 1 TEN PM SALOMAO F F PIOVESAN
 A Partir de: 01/12/2022 Até 31/12/2022

Processo N.: 1000004114638
 Nome: (259505/13) SANDRA APARECIDA DA SILVA OLIVEIRA
 Cargo/Função: (3476) APOIO ADM. EDUCACIONAL-ELEMENTAR
 Un. Adm: (192228) E E 20 DE MARCO
 A Partir de: 01/12/2022 Até 16/12/2022

Processo N.: 1000004117255
 Nome: (271545/12) SANDRA MARIA DAVELI SAMPAIO
 Cargo/Função: (3476) APOIO ADM. EDUCACIONAL-ELEMENTAR
 Un. Adm: (045055) E E ARGEU AGUSTO DE MORAES
 A Partir de: 01/12/2022 Até 16/12/2022

Processo N.: 1000004117967
 Nome: (274692/13) SANDRO ROCHA PEREIRA
 Cargo/Função: (3476) APOIO ADM. EDUCACIONAL-ELEMENTAR
 Un. Adm: (015156) E E NORBERTO SCHWANTES
 A Partir de: 01/12/2022 Até 31/12/2022

Processo N.: 1000004117112
 Nome: (87373/1) SEVENIR MACHADO DA LUZ
 Cargo/Função: (4740) APOIO ADM EDUC PROFISSIONALIZADO-30
 Un. Adm: (015920) E E ANTONIO HORTOLLANI
 A Partir de: 01/12/2022 Até 31/12/2022

Processo N.: 1000004125662
 Nome: (312710/1) SHIRLEI GURALSKI DAMASCENO
 Cargo/Função: (3476) APOIO ADM. EDUCACIONAL-ELEMENTAR
 Un. Adm: (156370) E E LUIZ FRUTUOSO DA SILVA
 A Partir de: 01/12/2022 Até 16/12/2022

Processo N.: 1000004117513
 Nome: (312614/2) SIDNEI SOUZA DE AMORIM
 Cargo/Função: (3476) APOIO ADM. EDUCACIONAL-ELEMENTAR
 Un. Adm: (016055) E E MADRE TARCILA
 A Partir de: 01/12/2022 Até 16/12/2022

Processo N.: 1000004118114
 Nome: (313140/1) SILVANA BORGES DOS SANTOS
 Cargo/Função: (3476) APOIO ADM. EDUCACIONAL-ELEMENTAR
 Un. Adm: (214590) E E MIL TIRADENTES 3 SGT PM JUSTINO P SANTOS
 A Partir de: 01/12/2022 Até 16/12/2022

Processo N.: 1000004114765
 Nome: (143970/7) SILVANDRO LUIZ NINOW
 Cargo/Função: (4740) APOIO ADM EDUC PROFISSIONALIZADO-30
 Un. Adm: (014230) E E MARIA ESTHER PERES
 A Partir de: 01/12/2022 Até 31/12/2022

Processo N.: 1000004124249
 Nome: (305772/2) SILVIA REBECA MATOS NASCIMENTO
 Cargo/Função: (3476) APOIO ADM. EDUCACIONAL-ELEMENTAR
 Un. Adm: (192155) EE JARDIM DOS IPES
 A Partir de: 01/12/2022 Até 16/12/2022

Processo N.: 1000004124254
 Nome: (298451/5) SIMONE MATOS NASCIMENTO
 Cargo/Função: (3476) APOIO ADM. EDUCACIONAL-ELEMENTAR
 Un. Adm: (192155) EE JARDIM DOS IPES
 A Partir de: 01/12/2022 Até 16/12/2022

Processo N.: 1000004125873
 Nome: (77620/2) SINVAL ALVES DOS SANTOS
 Cargo/Função: (4740) APOIO ADM EDUC PROFISSIONALIZADO-30
 Un. Adm: (127701) E E MIL TIR SD PM ANTONIO EUSTAQUIO DE PAULA
 A Partir de: 01/12/2022 Até 31/12/2022

Processo N.: 1000004115713
 Nome: (239970/11) SOLANGE SANTANA PEREIRA
 Cargo/Função: (3476) APOIO ADM. EDUCACIONAL-ELEMENTAR
 Un. Adm: (015873) E E 13 DE MAIO
 A Partir de: 01/12/2022 Até 16/12/2022

Processo N.: 1000004114523
 Nome: (239091/7) TATIANE DA CRUZ CARDOSO SOUSA
 Cargo/Função: (3476) APOIO ADM. EDUCACIONAL-ELEMENTAR
 Un. Adm: (014206) E E ALEXANDRE QUIRINO SOUZA
 A Partir de: 01/12/2022 Até 16/12/2022

Processo N.: 1000004115396
 Nome: (87233/2) VALDINEI DE ALMEIDA RAMOS
 Cargo/Função: (3476) APOIO ADM. EDUCACIONAL-ELEMENTAR
 Un. Adm: (014486) E E REGINA TENORIO OLIVEIRA
 A Partir de: 01/12/2022 Até 31/12/2022

Processo N.: 1000004106080
 Nome: (53094/3) VALDIVINO NETO SILVA CRUZ
 Cargo/Função: (4740) APOIO ADM EDUC PROFISSIONALIZADO-30
 Un. Adm: (137758) E E PROF HILDA ROCHA SOUZA
 A Partir de: 01/11/2022 Até 30/11/2022

Processo N.: 1000004114794
 Nome: (53094/3) VALDIVINO NETO SILVA CRUZ
 Cargo/Função: (4740) APOIO ADM EDUC PROFISSIONALIZADO-30
 Un. Adm: (137758) E E PROF HILDA ROCHA SOUZA
 A Partir de: 01/12/2022 Até 31/12/2022

Processo N.: 1000004114853
 Nome: (250605/1) VIVALDO BARBOSA MODESTO
 Cargo/Função: (4740) APOIO ADM EDUC PROFISSIONALIZADO-30
 Un. Adm: (014460) E E JULIO MULLER
 A Partir de: 01/12/2022 Até 31/12/2022

Processo N.: 1000004114526
 Nome: (241868/1) WALAS GUIMARAES DOS SANTOS
 Cargo/Função: (4740) APOIO ADM EDUC PROFISSIONALIZADO-30
 Un. Adm: (158623) E E ANTONIA LEO DOS SANTOS
 A Partir de: 01/12/2022 Até 31/12/2022

Processo N.: 1000004115674
 Nome: (286904/1) WALDEMAR FERNANDES PEREIRA JUNIOR
 Cargo/Função: (3476) APOIO ADM. EDUCACIONAL-ELEMENTAR
 Un. Adm: (015180) E E CEL ONDINO R LIMA
 A Partir de: 01/12/2022 Até 31/12/2022

Processo N.: 1000004125791
 Nome: (134336/24) WANDYLSON HIBERI
 Cargo/Função: (3476) APOIO ADM. EDUCACIONAL-ELEMENTAR
 Un. Adm: (075698) E E INDIGENA HADORI
 A Partir de: 01/12/2022 Até 16/12/2022

Processo N.: 1000004115609
 Nome: (312311/1) WELDO PEREIRA LUZ
 Cargo/Função: (3476) APOIO ADM. EDUCACIONAL-ELEMENTAR
 Un. Adm: (158348) E E ROBERVAL COSTA REIS
 A Partir de: 01/12/2022 Até 16/12/2022

Processo N.: 1000004106024
 Nome: (116545/17) WELLINGTON DA SILVA PEREIRA
 Cargo/Função: (3476) APOIO ADM. EDUCACIONAL-ELEMENTAR
 Un. Adm: (091456) E E JOSE GONCALVES DOS SANTOS
 A Partir de: 01/11/2022 Até 30/11/2022

Processo N.: 1000004115853
 Nome: (116545/17) WELLINGTON DA SILVA PEREIRA
 Cargo/Função: (3476) APOIO ADM. EDUCACIONAL-ELEMENTAR
 Un. Adm: (091456) E E JOSE GONCALVES DOS SANTOS
 A Partir de: 01/12/2022 Até 16/12/2022

Processo N.: 1000004114684
 Nome: (240080/15) XENIKEHE KARAJA
 Cargo/Função: (3476) APOIO ADM. EDUCACIONAL-ELEMENTAR
 Un. Adm: (148075) E E INDIGENA DE EDUCACAO BASICA HAWALORA
 A Partir de: 01/12/2022 Até 16/12/2022

Processo N.: 1000004125707
 Nome: (312958/1) XYWAEROO TAPIRAPE
 Cargo/Função: (3476) APOIO ADM. EDUCACIONAL-ELEMENTAR
 Un. Adm: (075710) E E INDIGENA TAPI ITAWA
 A Partir de: 01/12/2022 Até 16/12/2022

Processo N.: 1000004121655
 Nome: (312843/1) YONARA DA SILVA VASCONCELOS
 Cargo/Função: (3476) APOIO ADM. EDUCACIONAL-ELEMENTAR
 Un. Adm: (158615) E E CINCO DE ABRIL
 A Partir de: 01/12/2022 Até 16/12/2022

Processo N.: 1000004115619
 Nome: (251325/1) YVANILSON GOMES DA SILVA
 Cargo/Função: (4740) APOIO ADM EDUC PROFISSIONALIZADO-30
 Un. Adm: (014150) E E SANTA TEREZINHA
 A Partir de: 01/12/2022 Até 31/12/2022

Processo N.: 1000004121654
 Nome: (122943/21) ZENILDA RODRIGUES DA SILVA
 Cargo/Função: (3476) APOIO ADM. EDUCACIONAL-ELEMENTAR
 Un. Adm: (158615) E E CINCO DE ABRIL
 A Partir de: 01/12/2022 Até 16/12/2022

Processo N.: 1000004115226
 Nome: (242573/1) ZENIULMAR RIBEIRO SOARES
 Cargo/Função: (4740) APOIO ADM EDUC PROFISSIONALIZADO-30
 Un. Adm: (014087) E E SEVERIANO NEVES
 A Partir de: 01/12/2022 Até 31/12/2022

PUBLICADA, REGISTRADA, CUMpra-SE.
 Cuiabá-MT, 12 de Janeiro de 2023.
 Alan Resende Porto
 Secretário de Estado de Educação

BOLETIM DE PESSOAL/SEDUC/00060/2023 DE: 13/01/2023

O(A) Secretário de Estado de Educação no uso de suas atribuições que lhes são conferidas por lei,

Resolve: DEFERIR
 Evento: LICENÇA A GESTANTE/SEGURADO INSS

Processo N.: 1000004124545
 Nome: (293450/4) ANA PAULA PEREIRA DOS SANTOS
 Cargo/Função: (3506) CONTR.TEMP.FUNCAO PROF. HABILITADO
 Un. Adm: (194930) EE MIL TIRADENTES CB PM ISRAEL WESLEY P DE ALMEIDA
 A Partir de: 28/11/2022 Até16/12/2022

Processo N.: 1000004115579
 Nome: (284548/5) FRANCILENE PATRICIA DE ARRUDA
 Cargo/Função: (3468) TECNICO ADMINISTRATIVO EDUCACIONAL
 Un. Adm: (012700) E E EUCARIS NUNES DA CUNHA MORAES
 A Partir de: 17/12/2022 Até31/12/2022

PUBLICADA, REGISTRADA, CUMpra-SE.
 Cuiabá-MT, 12 de Janeiro de 2023.
 Alan Resende Porto
 Secretário de Estado de Educação

BOLETIM DE PESSOAL/SEDUC/00061/2023 DE: 13/01/2023

O(A) Secretário de Estado de Educação no uso de suas atribuições que lhes são conferidas por lei,

Resolve: RETIFICAR
 Evento: LICENÇA A GESTANTE/SEGURADO INSS

Processo N.: 1000004058538
 Nome: (309979/2) ANA PAULA ALVES DE ALMEIDA
 Cargo/Função: (3476) APOIO ADM. EDUCACIONAL-ELEMENTAR
 Un. Adm: (148113) E E CREMILDA DE OLIVEIRA VIANA
 A Partir de: 24/10/2022 Até31/12/2022

Processo N.: 1000004061472
 Nome: (115402/15) CIRLENE BENATTO SPINOLA DA SILVA
 Cargo/Função: (3506) CONTR.TEMP.FUNCAO PROF. HABILITADO
 Un. Adm: (015253) E E LOURENCO PERUCHI
 A Partir de: 01/11/2022 Até30/12/2022

Processo N.: 1000004060409
 Nome: (269185/13) DAIANE ROSIELI LANGNER
 Cargo/Função: (3468) TECNICO ADMINISTRATIVO EDUCACIONAL
 Un. Adm: (016110) E E VINICIUS DE MORAES
 A Partir de: 20/10/2022 Até31/12/2022

Processo N.: 1000004027961
 Nome: (240541/31) JOYCE YURI GOUVEIA MUTO MARTINS
 Cargo/Função: (3506) CONTR.TEMP.FUNCAO PROF. HABILITADO
 Un. Adm: (016608) E E SEN TEOTONIO VILELA
 A Partir de: 05/09/2022 Até31/12/2022

Processo N.: 1000004057263
 Nome: (318845/1) NAURA ESTEFANIA DA SILVA SOUZA
 Cargo/Função: (3476) APOIO ADM. EDUCACIONAL-ELEMENTAR
 Un. Adm: (012955) E E DR ITIRYO CORREA
 A Partir de: 19/10/2022 Até31/12/2022

PUBLICADA, REGISTRADA, CUMpra-SE.
 Cuiabá-MT, 12 de Janeiro de 2023.
 Alan Resende Porto
 Secretário de Estado de Educação

BOLETIM DE PESSOAL/SEDUC/00062/2023 DE: 13/01/2023

O(A) Secretário de Estado de Educação no uso de suas atribuições que lhes são conferidas por lei,

Resolve: DEFERIR
 Evento: LICENÇA P/ TRATAMENTO SAUDE/SEGURADO INSS

Processo N.: 1000004121680
 Nome: (141452/11) ANGELINA PEREIRA DE SALES
 Cargo/Função: (3476) APOIO ADM. EDUCACIONAL-ELEMENTAR
 Un. Adm: (010804) E E PIO MACHADO
 A Partir de: 03/01/2023 Até09/01/2023

Processo N.: 1000004058519
 Nome: (303879/2) CLEIDIMAR DE SOUZA PORTO
 Cargo/Função: (3476) APOIO ADM. EDUCACIONAL-ELEMENTAR
 Un. Adm: (084336) E E PROF JOAO FLORENTINO SILVA NETO
 A Partir de: 20/10/2022 Até03/11/2022

Processo N.: 1000004104854
 Nome: (298415/6) DAIANE ROSALINA BRIZOLLA
 Cargo/Função: (3506) CONTR.TEMP.FUNCAO PROF. HABILITADO
 Un. Adm: (015849) E E ROSMAY KARA JOSE
 A Partir de: 02/12/2022 Até08/12/2022

Processo N.: 1000004105936
 Nome: (285351/14) DARLAN VASCONCELOS
 Cargo/Função: (3506) CONTR.TEMP.FUNCAO PROF. HABILITADO
 Un. Adm: (069523) E E CONQUISTA DOESTE
 A Partir de: 06/12/2022 Até12/12/2022

Processo N.: 1000004115657
 Nome: (275551/5) ELAINE MARIA DA SILVA CAMPOS BACANI
 Cargo/Função: (3476) APOIO ADM. EDUCACIONAL-ELEMENTAR
 Un. Adm: (012726) E E DOM FRANCISCO DE AQUINO CORREA
 A Partir de: 07/12/2022 Até12/12/2022

Processo N.: 1000004108719
 Nome: (265463/9) ERINEIA RODRIGUES DE AMORIM
 Cargo/Função: (6027) ANALISTA DESENV ECON SOCIAL L 10050
 Un. Adm: (214612) GAB SECRETARIO ADJ GESTAO REGIONAL
 A Partir de: 23/11/2022 Até06/12/2022

Processo N.: 1000004114099
 Nome: (62646/71) HELENA DE PAULA GOMES
 Cargo/Função: (3506) CONTR.TEMP.FUNCAO PROF. HABILITADO
 Un. Adm: (045098) E E JOAO CATARINO DE SOUZA
 A Partir de: 12/12/2022 Até16/12/2022

Processo N.: 1000004119392
 Nome: (306917/3) JHENIFFER ALVES LEITE FRANCELINO
 Cargo/Função: (3506) CONTR.TEMP.FUNCAO PROF. HABILITADO
 Un. Adm: (172642) E E PROF ZENI VIEIRA
 A Partir de: 02/01/2023 Até13/01/2023

Processo N.: 1000004108074
 Nome: (222557/24) KARLYNE TAFAREL BARROS
 Cargo/Função: (3506) CONTR.TEMP.FUNCAO PROF. HABILITADO
 Un. Adm: (069264) E E HERMES JOSE DA SILVA
 A Partir de: 06/12/2022 Até12/12/2022

Processo N.: 1000004114250
 Nome: (313713/1) LETICIA TAVARES MARTINS SANTOS
 Cargo/Função: (3506) CONTR.TEMP.FUNCAO PROF. HABILITADO
 Un. Adm: (011681) E E DR JOSE RODRIGUES FONTES
 A Partir de: 13/12/2022 Até16/12/2022

Processo N.: 1000004126935
 Nome: (118579/28) LUCIANA REGIS BANHARA LEAL
 Cargo/Função: (3506) CONTR.TEMP.FUNCAO PROF. HABILITADO
 Un. Adm: (014885) E E SAO FRANCISCO
 A Partir de: 09/01/2023 Até12/01/2023

Processo N.: 1000004109277
 Nome: (274127/10) MICHELE DE ARRUDA VASCONCELOS MOURA
 Cargo/Função: (3506) CONTR.TEMP.FUNCAO PROF. HABILITADO
 Un. Adm: (060208) E E ALBERT EINSTEIN
 A Partir de: 10/12/2022 Até16/12/2022

Processo N.: 1000004109999
 Nome: (295285/16) MURIELLE BUTTIGNON RIBEIRO MEURER
 Cargo/Função: (3506) CONTR.TEMP.FUNCAO PROF. HABILITADO
 Un. Adm: (014206) E E ALEXANDRE QUIRINO SOUZA
 A Partir de: 12/12/2022 Até16/12/2022

Processo N.: 1000004110006
 Nome: (295285/15) MURIELLE BUTTIGNON RIBEIRO MEURER
 Cargo/Função: (3506) CONTR.TEMP.FUNCAO PROF. HABILITADO
 Un. Adm: (014206) E E ALEXANDRE QUIRINO SOUZA
 A Partir de: 12/12/2022 Até16/12/2022

Processo N.: 1000004126945
 Nome: (210278/16) NEUZA DA LUZ SILVA
 Cargo/Função: (6027) ANALISTA DESENV ECON SOCIAL L 10050
 Un. Adm: (193232) COORD DE GESTAO DE CONTRATOS
 A Partir de: 02/01/2023 Até08/01/2023

Processo N.: 1000004115642
 Nome: (314265/1) PAULA FERNANDA FERRER ANDRADE
 Cargo/Função: (3468) TECNICO ADMINISTRATIVO EDUCACIONAL
 Un. Adm: (012734) E E LISANDRO NUNES PEREIRA
 A Partir de: 09/12/2022 Até15/12/2022

Processo N.: 1000004115031
 Nome: (307621/3) ROVANIA KELLY DUARTE MANHANI FERRER
 Cargo/Função: (3468) TECNICO ADMINISTRATIVO EDUCACIONAL
 Un. Adm: (012726) E E DOM FRANCISCO DE AQUINO CORREA
 A Partir de: 07/12/2022 Até12/12/2022

PUBLICADA, REGISTRADA, CUMpra-SE.
 Cuiabá-MT, 12 de Janeiro de 2023.
 Alan Resende Porto
 Secretário de Estado de Educação

BOLETIM DE PESSOAL/SEDUC/00063/2023

DE: 13/01/2023

O(A) Secretário de Estado de Educação no uso de suas atribuições que lhes são conferidas por lei,

Resolve: DEFERIR

Evento: LICENÇA PARA TRATAMENTO DE SAUDE

Processo N.:

Nome: (99972/32) ADRIANA SOARES BESERRA CAPOANO
Cargo/Função: (3441) PROFESSOR EDUC. BASICA
Un. Adm: (011606) E E ONZE DE MARCO
A Partir de: 29/07/2022 Até27/08/2022

Processo N.:

Nome: (99972/32) ADRIANA SOARES BESERRA CAPOANO
Cargo/Função: (3441) PROFESSOR EDUC. BASICA
Un. Adm: (011606) E E ONZE DE MARCO
A Partir de: 30/08/2022 Até28/10/2022

Processo N.:

Nome: (228150/2) ALINE MARIA PEREIRA DA SILVA
Cargo/Função: (3468) TECNICO ADMINISTRATIVO EDUCACIONAL
Un. Adm: (012181) E E UBALDO MONTEIRO DA SILVA
A Partir de: 12/09/2022 Até18/09/2022

Processo N.:

Nome: (244894/12) ALINE MARTINS ROCHA CARDOSO FERREIRA
Cargo/Função: (3441) PROFESSOR EDUC. BASICA
Un. Adm: (021644) E E PROF CARLOS PEREIRA BARBOSA
A Partir de: 04/11/2022 Até18/11/2022

Processo N.:

Nome: (109105/41) ANA AMELIA TEIXEIRA DOS REIS BEQUIMAN
Cargo/Função: (3441) PROFESSOR EDUC. BASICA
Un. Adm: (014150) E E SANTA TEREZINHA
A Partir de: 06/12/2022 Até15/12/2022

Processo N.:

Nome: (84940/1) ANA KARINA DE MOURA
Cargo/Função: (4740) APOIO ADM EDUC PROFISSIONALIZADO-30
Un. Adm: (014419) E E PROF JULIETA XAVIER BORGES
A Partir de: 11/11/2022 Até14/11/2022

Processo N.:

Nome: (84517/1) ANA LUCIA CAPUCHO
Cargo/Função: (3441) PROFESSOR EDUC. BASICA
Un. Adm: (097012) E E JOSE APARECIDO RIBEIRO
A Partir de: 22/09/2022 Até06/10/2022

Processo N.:

Nome: (221481/53) ANA PAULA BENDER TENUTES
Cargo/Função: (3476) APOIO ADM. EDUCACIONAL-ELEMENTAR
Un. Adm: (012254) E E PROF ARLETE MARIA DA SILVA
A Partir de: 28/08/2022 Até09/09/2022

Processo N.:

Nome: (87765/1) ANDRE WANPURA DE PAULA
Cargo/Função: (3441) PROFESSOR EDUC. BASICA
Un. Adm: (215384) DIR ADJUNTA REGIONAL DE CONFRESA
A Partir de: 21/11/2022 Até27/11/2022

Processo N.:

Nome: (55218/5) ARENALDO PEREIRA DA SILVA
Cargo/Função: (4731) TEC ADM EDUC PROFISSIONALIZADO-30
Un. Adm: (014206) E E ALEXANDRE QUIRINO SOUZA
A Partir de: 12/12/2022 Até16/12/2022

Processo N.:

Nome: (121070/10) ARLEI OTTOBONI FANTE
Cargo/Função: (3441) PROFESSOR EDUC. BASICA
Un. Adm: (013102) E E MIL TIRADENTES LO TEN C HEN PASCH SCHEIFER
A Partir de: 16/12/2022 Até14/01/2023

Processo N.:

Nome: (207288/4) CLAUDETE BIRK DULLIUS
Cargo/Função: (4740) APOIO ADM EDUC PROFISSIONALIZADO-30
Un. Adm: (014230) E E MARIA ESTHER PERES
A Partir de: 21/11/2022 Até25/11/2022

Processo N.:

Nome: (113954/6) CLAUDINEIA FEITOSA
Cargo/Função: (3441) PROFESSOR EDUC. BASICA
Un. Adm: (011037) E E PROF RENILDA SILVA MORAES
A Partir de: 31/10/2022 Até29/11/2022

Processo N.:

Nome: (67671/7) CLEIA MARCIA TAVEIRA DE ANDRADE
Cargo/Função: (3441) PROFESSOR EDUC. BASICA
Un. Adm: (012084) E E PORFIRIA PAULA DE CAMPOS
A Partir de: 12/09/2022 Até16/09/2022

Processo N.:

Nome: (91628/21) CLEIDSON DE OLIVEIRA GREGORIO GARCIA
Cargo/Função: (3441) PROFESSOR EDUC. BASICA
Un. Adm: (011215) E E SAO PEDRO APOSTOLO
A Partir de: 21/11/2022 Até30/11/2022

Processo N.:

Nome: (121462/21) CLEITON MALHEIRO DE OLIVEIRA
Cargo/Função: (3441) PROFESSOR EDUC. BASICA
Un. Adm: (049794) E E SANTO ANTONIO
A Partir de: 08/12/2022 Até17/12/2022

Processo N.:

Nome: (287271/1) CLEONICE CECCONELLO DE OLIVEIRA
Cargo/Função: (3476) APOIO ADM. EDUCACIONAL-ELEMENTAR
Un. Adm: (212466) E E DES INT DA ED BAS PROF ALFREDO MARIEN
A Partir de: 11/11/2022 Até09/01/2023

Processo N.:

Nome: (240560/7) CLEONICE DE FATIMA MACHADO CATTANI
Cargo/Função: (4740) APOIO ADM EDUC PROFISSIONALIZADO-30
Un. Adm: (013781) E E OSVALDO CANDIDO PEREIRA
A Partir de: 05/12/2022 Até16/12/2022

Processo N.:

Nome: (225853/1) CRISTIANE BATISTA LUIZ VITORINO
Cargo/Função: (4740) APOIO ADM EDUC PROFISSIONALIZADO-30
Un. Adm: (010693) E M TIRADENTES CONV
A Partir de: 06/12/2022 Até03/02/2023

Processo N.:

Nome: (288383/1) DANIELY CERQUEIRA AKERLEY DA COSTA
Cargo/Função: (3476) APOIO ADM. EDUCACIONAL-ELEMENTAR
Un. Adm: (021628) E E RODOLFO AUGUSTO T CURVO
A Partir de: 17/10/2022 Até26/10/2022

Processo N.:

Nome: (241702/1) DAURINA ALEMAR DOS ANJOS
Cargo/Função: (4740) APOIO ADM EDUC PROFISSIONALIZADO-30
Un. Adm: (009865) E E ALICE FONTES PINHEIRO
A Partir de: 31/10/2022 Até04/11/2022

Processo N.:

Nome: (88737/1) EDMILSON PEREIRA DE MORAES
Cargo/Função: (4740) APOIO ADM EDUC PROFISSIONALIZADO-30
Un. Adm: (011118) E E RAMIRO BERNARDO DA SILVA
A Partir de: 19/12/2022 Até22/12/2022

Processo N.:

Nome: (286594/1) EDUARDO DE MORAES ANDRADE
Cargo/Função: (3441) PROFESSOR EDUC. BASICA
Un. Adm: (012939) E E MARIA AUXILIADORA
A Partir de: 09/12/2022 Até13/12/2022

Processo N.:

Nome: (242731/1) ELENICE BRITO MONTECHIARE BRANCO
Cargo/Função: (3441) PROFESSOR EDUC. BASICA
Un. Adm: (010588) E E PROF ULISSES CUIABANO
A Partir de: 14/09/2022 Até28/09/2022

Processo N.:

Nome: (82522/39) ELIANE ALVES NUNES
Cargo/Função: (3441) PROFESSOR EDUC. BASICA
Un. Adm: (148113) E E CREMILDA DE OLIVEIRA VIANA
A Partir de: 21/11/2022 Até26/11/2022

Processo N.:

Nome: (124473/50) ELIANE DA COSTA
Cargo/Função: (3441) PROFESSOR EDUC. BASICA
Un. Adm: (148113) E E CREMILDA DE OLIVEIRA VIANA
A Partir de: 28/11/2022 Até02/12/2022

Processo N.:

Nome: (50560/25) ELISANGELA LOPES DE LIMA CARVALHO
Cargo/Função: (3441) PROFESSOR EDUC. BASICA
Un. Adm: (014869) E E PREF ARTHUR RAMOS
A Partir de: 05/12/2022 Até16/12/2022

Processo N.:

Nome: (242808/3) ELIZANETE LEITE RAMOS
Cargo/Função: (3441) PROFESSOR EDUC. BASICA
Un. Adm: (013129) E E VERENA LEITE DE BRITO
A Partir de: 05/12/2022 Até03/01/2023

Processo N.:

Nome: (296494/1) EMEILY LESLIE RODRIGUES MORAES
Cargo/Função: (3468) TECNICO ADMINISTRATIVO EDUCACIONAL
Un. Adm: (011061) E E JOSE MORAES
A Partir de: 13/11/2022 Até26/11/2022

Processo N.:

Nome: (257914/1) FATIMA RENI MACHADO VIEIRA
Cargo/Função: (4740) APOIO ADM EDUC PROFISSIONALIZADO-30
Un. Adm: (011720) E E UNIAO E FORCA
A Partir de: 19/09/2022 Até17/12/2022

Processo N.:

Nome: (256031/14) FELIPE HONORIO CORREIA RIBEIRO
Cargo/Função: (3441) PROFESSOR EDUC. BASICA
Un. Adm: (010154) E E ZELIA DA COSTA ALMEIDA
A Partir de: 22/11/2022 Até28/11/2022

Processo N.:

Nome: (227445/1) FLAVIA BALBINO DE MORAES
Cargo/Função: (4740) APOIO ADM EDUC PROFISSIONALIZADO-30
Un. Adm: (011371) E E SEN FILINTO MULLER
A Partir de: 05/12/2022 Até11/12/2022

Processo N.:

Nome: (85847/1) FLORISNETE CRISTINA DA SILVA ORMOND
Cargo/Função: (4731) TEC ADM EDUC PROFISSIONALIZADO-30
Un. Adm: (211109) GER DE ARQUIVO CENTRAL
A Partir de: 31/10/2022 Até04/11/2022

Processo N.:

Nome: (85847/1) FLORISNETE CRISTINA DA SILVA ORMOND
Cargo/Função: (4731) TEC ADM EDUC PROFISSIONALIZADO-30
Un. Adm: (211109) GER DE ARQUIVO CENTRAL
A Partir de: 24/10/2022 Até28/10/2022

Processo N.:

Nome: (47138/2) GEDALIA SILVEIRA DE SOUZA
Cargo/Função: (4740) APOIO ADM EDUC PROFISSIONALIZADO-30
Un. Adm: (069493) E E BOA ESPERANCA
A Partir de: 17/10/2022 Até16/12/2022

Processo N.:

Nome: (276791/19) GLEYCA FARIAS VIEIRA
Cargo/Função: (3441) PROFESSOR EDUC. BASICA
Un. Adm: (148113) E E CREMILDA DE OLIVEIRA VIANA
A Partir de: 21/11/2022 Até25/11/2022

Processo N.:

Nome: (32659/5) IRIDE LUIZA DE OLIVEIRA MURARI MOTTA
Cargo/Função: (3441) PROFESSOR EDUC. BASICA
Un. Adm: (014869) E E PREF ARTHUR RAMOS
A Partir de: 02/12/2022 Até16/12/2022

Processo N.:

Nome: (18703/1) JOANA D ARC FERREIRA MORAES FERNANDES
Cargo/Função: (3441) PROFESSOR EDUC. BASICA
Un. Adm: (010448) E E SEN AZEREDO
A Partir de: 07/11/2022 Até11/11/2022

Processo N.:

Nome: (288738/1) JOAO PAULO SANTOS NEVES MENDONCA
Cargo/Função: (3441) PROFESSOR EDUC. BASICA
Un. Adm: (148113) E E CREMILDA DE OLIVEIRA VIANA
A Partir de: 21/11/2022 Até30/11/2022

Processo N.:

Nome: (89684/3) JUBEN GOULART TEIXEIRA
Cargo/Função: (4740) APOIO ADM EDUC PROFISSIONALIZADO-30
Un. Adm: (011142) E E EMANUEL PINHEIRO
A Partir de: 10/12/2022 Até23/01/2023

Processo N.:

Nome: (288149/1) KARLLIELY DE CASTRO ALMEIDA
Cargo/Função: (3468) TECNICO ADMINISTRATIVO EDUCACIONAL
Un. Adm: (094439) E E DIVA HUGUENEY DE SIQUEIRA BASTOS
A Partir de: 29/11/2022 Até05/12/2022

Processo N.:

Nome: (201083/4) KEILA COELHO LOUZEIRO
Cargo/Função: (4740) APOIO ADM EDUC PROFISSIONALIZADO-30
Un. Adm: (060194) E E PROF MARIA DE LOURDES H MORAES
A Partir de: 08/12/2022 Até14/12/2022

Processo N.:

Nome: (286837/1) LUANA SOARES DE SOUZA
Cargo/Função: (3441) PROFESSOR EDUC. BASICA
Un. Adm: (211419) NUC DIDATICO PEDAGOGICO CAMPO E QUILOMBOIA
A Partir de: 07/11/2022 Até11/11/2022

Processo N.:

Nome: (53063/6) LUIS ANTUNES DE MAGALHAES
Cargo/Função: (3441) PROFESSOR EDUC. BASICA
Un. Adm: (045780) E E CRIANCA CIDADADA
A Partir de: 17/10/2022 Até15/12/2022

Processo N.:

Nome: (116819/31) LUZINETE DUARTE COSTA
Cargo/Função: (3441) PROFESSOR EDUC. BASICA
Un. Adm: (014460) E E JULIO MULLER
A Partir de: 09/11/2022 Até12/11/2022

Processo N.:

Nome: (270182/10) MARA SILVIA DE CARVALHO MARTINS ARAUJO
Cargo/Função: (3441) PROFESSOR EDUC. BASICA
Un. Adm: (011088) E E ODORICO LEOCARIO ROSA
A Partir de: 08/11/2022 Até05/02/2023

Processo N.:

Nome: (268751/2) MARCIA APARECIDA SOUZA ROCHA
Cargo/Função: (3441) PROFESSOR EDUC. BASICA
Un. Adm: (013773) E E 29 DE JUNHO
A Partir de: 28/11/2022 Até17/12/2022

Processo N.:

Nome: (235855/1) MARCIENE TEODORO DE SOUZA MONTEIRO
Cargo/Função: (4740) APOIO ADM EDUC PROFISSIONALIZADO-30
Un. Adm: (014826) E E ANTONIO FERREIRA SOBRINHO
A Partir de: 22/11/2022 Até01/12/2022

Processo N.:

Nome: (258109/1) MARIA NILCE VIRGEM DE SOUZA PEREIRA
Cargo/Função: (4740) APOIO ADM EDUC PROFISSIONALIZADO-30
Un. Adm: (010880) E E DANIEL MARTINS MOURA
A Partir de: 19/12/2022 Até23/12/2022

Processo N.:

Nome: (89865/1) MARICELIA APARECIDA DANTAS FERREIRA
Cargo/Função: (4731) TEC ADM EDUC PROFISSIONALIZADO-30
Un. Adm: (013730) E E PROF ALDA GAWLINSKI SCOPEL
A Partir de: 12/12/2022 Até16/12/2022

Processo N.:

Nome: (121107/10) MARINALDA LEITE
Cargo/Função: (4740) APOIO ADM EDUC PROFISSIONALIZADO-30
Un. Adm: (012254) E E PROF ARLETE MARIA DA SILVA
A Partir de: 19/09/2022 Até23/09/2022

Processo N.:

Nome: (263751/2) MARISA CRISTINA LARIOS VIEIRA
Cargo/Função: (3441) PROFESSOR EDUC. BASICA
Un. Adm: (011037) E E PROF RENILDA SILVA MORAES
A Partir de: 09/11/2022 Até08/12/2022

Processo N.:

Nome: (227406/1) MARLISI DA SILVA CAMPOS CARDOSO
Cargo/Função: (3441) PROFESSOR EDUC. BASICA
Un. Adm: (012882) E E DR FABIO SILVERIO FARIAS
A Partir de: 21/11/2022 Até25/11/2022

Processo N.:

Nome: (201430/10) NAYANENN SOUSA DA SILVA OLIVEIRA
Cargo/Função: (4740) APOIO ADM EDUC PROFISSIONALIZADO-30
Un. Adm: (014206) E E ALEXANDRE QUITRINO SOUZA
A Partir de: 07/12/2022 Até13/12/2022

Processo N.:

Nome: (125159/6) NEIDIANE GOULART LIMA PAIVA
Cargo/Função: (3441) PROFESSOR EDUC. BASICA
Un. Adm: (014826) E E ANTONIO FERREIRA SOBRINHO
A Partir de: 26/12/2022 Até30/12/2022

Processo N.:

Nome: (288294/1) NILVA PEREIRA DANTAS
Cargo/Função: (3476) APOIO ADM. EDUCACIONAL-ELEMENTAR
Un. Adm: (010901) E E SAGRADO CORACAO DE JESUS
A Partir de: 06/12/2022 Até12/12/2022

Processo N.:

Nome: (68432/15) OZIEL DE SOUSA LIMA LEITE
Cargo/Função: (3441) PROFESSOR EDUC. BASICA
Un. Adm: (016209) E E PE THIAGO
A Partir de: 13/10/2022 Até11/12/2022

Processo N.:

Nome: (288399/1) PAULO FERNANDO SOUSA
Cargo/Função: (3468) TECNICO ADMINISTRATIVO EDUCACIONAL
Un. Adm: (015008) E E SANTA ELVIRA
A Partir de: 25/11/2022 Até24/12/2022

Processo N.:

Nome: (73407/4) PEDRO VALUZ RIBEIRO
Cargo/Função: (3441) PROFESSOR EDUC. BASICA
Un. Adm: (011070) E E DOMINGOS APARECIDO DOS SANTOS
A Partir de: 21/11/2022 Até04/12/2022

Processo N.:

Nome: (290136/1) RAIANE MAIARA ANICEZIO LEITE
Cargo/Função: (3468) TECNICO ADMINISTRATIVO EDUCACIONAL
Un. Adm: (010855) E E SILVESTRE GOMES JARDIM
A Partir de: 11/11/2022 Até18/12/2022

Processo N.:

Nome: (66461/5) RAIMUNDO RIBEIRO DOS SANTOS
Cargo/Função: (3441) PROFESSOR EDUC. BASICA
Un. Adm: (014150) E E SANTA TEREZINHA
A Partir de: 05/12/2022 Até11/12/2022

Processo N.:

Nome: (286759/2) RAQUELAINE DA SILVA MUNIZ GONCALVES
Cargo/Função: (3476) APOIO ADM. EDUCACIONAL-ELEMENTAR
Un. Adm: (011002) E E PINDORAMA
A Partir de: 22/11/2022 Até21/12/2022

Processo N.:

Nome: (89849/18) REGINALDO FERREIRA DE ANDRADE
Cargo/Função: (3441) PROFESSOR EDUC. BASICA
Un. Adm: (010707) E E MARCELINA DE CAMPOS
A Partir de: 08/11/2022 Até17/11/2022

Processo N.:

Nome: (33741/3) RONILDA NUNES DA SILVA
Cargo/Função: (3441) PROFESSOR EDUC. BASICA
Un. Adm: (010880) E E DANIEL MARTINS MOURA
A Partir de: 25/11/2022 Até03/01/2023

Processo N.:

Nome: (31622/2) ROSANGELA CRISTINA FIGUEIREDO GALLO
Cargo/Função: (4740) APOIO ADM EDUC PROFISSIONALIZADO-30
Un. Adm: (009482) E E PROF HELIODORO CAPISTRANO DA SILVA
A Partir de: 30/08/2022 Até13/09/2022

Processo N.:

Nome: (240357/1) SAMUEL OLIVEIRA CUNHA
Cargo/Função: (4731) TEC ADM EDUC PROFISSIONALIZADO-30
Un. Adm: (012181) E E UBALDO MONTEIRO DA SILVA
A Partir de: 23/12/2022 Até21/01/2023

Processo N.:

Nome: (126054/16) SARAH VIANA MENDES FERREIRA
Cargo/Função: (3441) PROFESSOR EDUC. BASICA
Un. Adm: (009903) E E VICTORINO MONTEIRO DA SILVA
A Partir de: 07/11/2022 Até21/11/2022

Processo N.:

Nome: (250474/1) SILVANA RENOSTRO
Cargo/Função: (4740) APOIO ADM EDUC PROFISSIONALIZADO-30
Un. Adm: (013781) E E OSVALDO CANDIDO PEREIRA
A Partir de: 26/11/2022 Até17/12/2022

Processo N.:

Nome: (287373/1) SOLANGE CRISTINA DA SILVA BARROSO GARCIA
Cargo/Função: (3476) APOIO ADM. EDUCACIONAL-ELEMENTAR
Un. Adm: (060194) E E PROF MARIA DE LOURDES H MORAES
A Partir de: 11/12/2022 Até17/12/2022

Processo N.:

Nome: (16327/1) SONIA BEATRIZ BALBINO DOS SANTOS
Cargo/Função: (3441) PROFESSOR EDUC. BASICA
Un. Adm: (011037) E E PROF RENILDA SILVA MORAES
A Partir de: 17/11/2022 Até29/11/2022

Processo N.:

Nome: (141428/1) TAIANA GISELE ZANON
Cargo/Função: (3441) PROFESSOR EDUC. BASICA
Un. Adm: (013765) E E JOAO RIBEIRO VILELA
A Partir de: 19/12/2022 Até17/01/2023

Processo N.:

Nome: (43890/23) TANIA REGINA DE SOUZA VICENSOTTI
Cargo/Função: (3441) PROFESSOR EDUC. BASICA
Un. Adm: (069493) E E BOA ESPERANCA
A Partir de: 05/10/2022 Até03/12/2022

Processo N.:

Nome: (43890/22) TANIA REGINA DE SOUZA VICENSOTTI
Cargo/Função: (3441) PROFESSOR EDUC. BASICA
Un. Adm: (069493) E E BOA ESPERANCA
A Partir de: 05/10/2022 Até03/12/2022

Processo N.:

Nome: (124462/7) VANIA LUCIA PEREIRA DA SILVA
Cargo/Função: (3441) PROFESSOR EDUC. BASICA
Un. Adm: (044245) E E PROF AMELIA DE OLIVEIRA SILVA
A Partir de: 23/11/2022 Até02/12/2022

Processo N.:

Nome: (226982/1) VARLLY FARIAS DE OLIVEIRA
Cargo/Função: (4740) APOIO ADM EDUC PROFISSIONALIZADO-30
Un. Adm: (011231) E E DOM AQUINO CORREA
A Partir de: 08/11/2022 Até06/01/2023

PUBLICADA, REGISTRADA, CUMPRE-SE.
Cuiabá-MT, 12 de Janeiro de 2023.
Alan Resende Porto
Secretário de Estado de Educação

BOLETIM DE PESSOAL/SEDUC/00064/2023

DE: 13/01/2023

O(A) Secretário de Estado de Educação no uso de suas atribuições que lhes são conferidas por lei,

Resolve: DEFERIR

Evento: LICENÇA PARA TRATAMENTO DE SAUDE EM PESSOA DA FAMILIA

Processo N.:

Nome: (106103/4) ANDREIA RODRIGUES GERES
Cargo/Função: (3441) PROFESSOR EDUC. BASICA
Un. Adm: (014419) E E PROF JULIETA XAVIER BORGES
A Partir de: 28/10/2022 Até01/11/2022

Processo N.:

Nome: (295876/1) DULCINEIA DOBRI MARTINS TEIXEIRA
Cargo/Função: (3441) PROFESSOR EDUC. BASICA
Un. Adm: (176427) E E JOAO BATISTA DE ALMEIDA
A Partir de: 13/09/2022 Até17/09/2022

Processo N.:

Nome: (85847/1) FLORISNETE CRISTINA DA SILVA ORMOND
Cargo/Função: (4731) TEC ADM EDUC PROFISSIONALIZADO-30
Un. Adm: (211109) GER DE ARQUIVO CENTRAL
A Partir de: 22/09/2022 Até01/10/2022

Processo N.:

Nome: (286160/1) IONE SOARES DE OLIVEIRA
Cargo/Função: (3441) PROFESSOR EDUC. BASICA
Un. Adm: (013170) E E DEP JOAO EVARISTO CURVO
A Partir de: 25/11/2022 Até22/12/2022

Processo N.:

Nome: (288149/1) KARLLIELY DE CASTRO ALMEIDA
Cargo/Função: (3468) TECNICO ADMINISTRATIVO EDUCACIONAL
Un. Adm: (094439) E E DIVA HUGUENY DE SIQUEIRA BASTOS
A Partir de: 04/09/2022 Até08/09/2022

Processo N.:

Nome: (242631/1) ROSANGELA ZIMMER
Cargo/Função: (3441) PROFESSOR EDUC. BASICA
Un. Adm: (009474) E E SOUZA BANDEIRA
A Partir de: 12/09/2022 Até26/09/2022

Processo N.:

Nome: (84593/1) RUBYRLEA MARIA POUSO DOS SANTOS
Cargo/Função: (4740) APOIO ADM EDUC PROFISSIONALIZADO-30
Un. Adm: (011614) E E SEN MARIO MOTA
A Partir de: 05/12/2022 Até18/12/2022

PUBLICADA, REGISTRADA, CUMPRE-SE.
Cuiabá-MT, 12 de Janeiro de 2023.
Alan Resende Porto
Secretário de Estado de Educação

BOLETIM DE PESSOAL/SEDUC/00065/2023

DE: 13/01/2023

O(A) Secretário de Estado de Educação no uso de suas atribuições que lhes são conferidas por lei,

Resolve: RETIFICAR

Evento: LICENÇA PARA TRATAMENTO DE SAUDE EM PESSOA DA FAMILIA

Processo N.:

Nome: (135586/13) SIMONE DE BARROS BERTE
Cargo/Função: (3441) PROFESSOR EDUC. BASICA
Un. Adm: (213330) NUC DE EDUCACAO PRISIONAL
A Partir de: 26/10/2021 Até29/10/2021

PUBLICADA, REGISTRADA, CUMPRE-SE.
Cuiabá-MT, 12 de Janeiro de 2023.
Alan Resende Porto
Secretário de Estado de Educação

BOLETIM DE PESSOAL/SEDUC/00066/2023

DE: 13/01/2023

O(A) Secretário de Estado de Educação no uso de suas atribuições que lhes são conferidas por lei,

Resolve: DEFERIR

Evento: LICENÇA A GESTANTE

Processo N.:

Nome: (134586/7) ANA CRISTINA DE OLIVEIRA RIBEIRO DA MATA
Cargo/Função: (3441) PROFESSOR EDUC. BASICA
Un. Adm: (009709) E E MARIANA LUIZA MOREIRA
A Partir de: 02/06/2022 Até28/11/2022

Processo N.:

Nome: (282945/2) ANNY KELI APARECIDA ALVES CANDIDO BOLOGNEZ
Cargo/Função: (3468) TECNICO ADMINISTRATIVO EDUCACIONAL
Un. Adm: (011061) E E JOSE MORAES
A Partir de: 04/01/2023 Até02/07/2023

Processo N.:

Nome: (287822/1) CAMILA DE SOUZA SILVA
Cargo/Função: (3468) TECNICO ADMINISTRATIVO EDUCACIONAL
Un. Adm: (049794) E E SANTO ANTONIO
A Partir de: 02/01/2023 Até30/06/2023

Processo N.:

Nome: (121712/17) IRANY APARECIDA FERREIRA DA CUNHA BARBOZA
Cargo/Função: (3441) PROFESSOR EDUC. BASICA
Un. Adm: (016624) E E NOSSA SENHORA DE FATIMA
A Partir de: 10/06/2022 Até06/12/2022

Processo N.:

Nome: (274342/4) LIANA KRAKECKER
Cargo/Função: (3441) PROFESSOR EDUC. BASICA
Un. Adm: (192210) E E ARLETE MARIA CAPELLARI
A Partir de: 15/12/2022 Até12/06/2023

Processo N.:

Nome: (282872/5) MIRZA NALESSO GOMES SANCHES
Cargo/Função: (3441) PROFESSOR EDUC. BASICA
Un. Adm: (194948) EE MIL TIRAD CE ANTONIO DILCEU DA SILVA AMARAL
A Partir de: 19/12/2022 Até16/06/2023

Processo N.:

Nome: (255003/29) REGINA PENSO HECK
Cargo/Função: (3441) PROFESSOR EDUC. BASICA
Un. Adm: (156370) E E LUIZ FRUTUOSO DA SILVA
A Partir de: 03/01/2023 Até01/07/2023

PUBLICADA, REGISTRADA, CUMPRE-SE.
Cuiabá-MT, 12 de Janeiro de 2023.
Alan Resende Porto
Secretário de Estado de Educação

BOLETIM DE PESSOAL/SEDUC/00067/2023

DE: 13/01/2023

O(A) Secretário de Estado de Educação no uso de suas atribuições que lhes são conferidas por lei,

Resolve: DEFERIR

Evento: LICENÇA PREMIO - GOZO

Processo N.:

Nome: (87059/1) ANELICE IZABEL WISNIESKI DOS SANTOS
Cargo/Função: (3441) PROFESSOR EDUC. BASICA
Quinquênio de Referência: 01/02/2005 Ate 31/01/2010
A Partir de: 11/01/2023 Até09/02/2023

Processo N.:

Nome: (26356/1) LUCIMEIRE DA SILVA FURLANETO
Cargo/Função: (3441) PROFESSOR EDUC. BASICA
Quinquênio de Referência: 16/02/2007 Ate 15/02/2012
A Partir de: 02/01/2023 Até31/01/2023

Processo N.:

Nome: (89862/1) MANOEL FERREIRA DOS SANTOS
Cargo/Função: (4740) APOIO ADM EDUC PROFISSIONALIZADO-30
Quinquênio de Referência: 01/02/2010 Ate 31/01/2015
A Partir de: 01/02/2023 Até02/03/2023

Processo N.:

Nome: (69049/14) MARY CARNEIRO REZENDE
Cargo/Função: (3441) PROFESSOR EDUC. BASICA
Quinquênio de Referência: 01/08/2012 Ate 31/07/2017
A Partir de: 09/01/2023 Até07/02/2023

PUBLICADA, REGISTRADA, CUMPRE-SE.
Cuiabá-MT, 12 de Janeiro de 2023.
Alan Resende Porto
Secretário de Estado de Educação

BOLETIM DE PESSOAL/SEDUC/00068/2023

DE: 13/01/2023

O(A) Secretário de Estado de Educação no uso de suas atribuições que lhes são conferidas por lei,

Resolve: AUTORIZAR

Evento: READAPTAÇÃO DE FUNÇÃO

Processo N.:

Nome: (64924/40) ANTONIA LUIZA DA COSTA LEITE
Un. Adm: (010456) E E FILOGONIO CORREA
A Partir de: 12/11/2022 Até11/03/2023

Processo N.:

Nome: (64482/26) EDSON DIAS
Un. Adm: (010057) E E DIONE AUGUSTA SILVA SOUZA
A Partir de: 05/01/2023 Até03/07/2023

Processo N.:

Nome: (64482/25) EDSON DIAS
Un. Adm: (009520) E E ANDRE AVELINO RIBEIRO
A Partir de: 05/01/2023 Até03/07/2023

Processo N.:

Nome: (26257/3) JOSE AIRTON MARTINS
Un. Adm: (069493) E E BOA ESPERANCA
A Partir de: 31/10/2022 Até28/04/2023

Processo N.:

Nome: (137949/17) JUCIARA RODRIGUES SOUZA ZATTAR
Un. Adm: (011720) E E UNIAO E FORCA
A Partir de: 26/09/2022 Até23/01/2023

Processo N.:

Nome: (112355/29) LUCIELE MATOS DO CARMO COSTA
Un. Adm: (013048) E E DEP DORMEVI L FARI A
A Partir de: 19/12/2022 Até16/02/2023

Processo N.:

Nome: (216630/2) MILTON CESAR NERES DE OLIVEIRA
Un. Adm: (045780) E E CRIANCA CIDAD A
A Partir de: 01/12/2022 Até16/12/2022

Processo N.:

Nome: (71168/6) NAIRA VANNI LAGE CONCEICAO
Un. Adm: (010588) E E PROF ULISSES CUIABANO
A Partir de: 29/11/2022 Até26/02/2023

Processo N.:

Nome: (209325/4) SAMIA GRACIANO BRITO PEREIRA
Un. Adm: (016284) E E BOA VISTA
A Partir de: 16/11/2022 Até14/05/2023

Processo N.:

Nome: (290298/1) TAIS PEREIRA MORESCHI
Un. Adm: (011959) E E GONCALO BOTELHO DE CAMPOS
A Partir de: 07/12/2022 Até04/02/2023

PUBLICADA, REGISTRADA, CUMPR-SE.
Cuiabá-MT, 12 de Janeiro de 2023.
Alan Resende Porto
Secretário de Estado de Educação

BOLETIM DE PESSOAL/SEDUC/00069/2023

DE: 13/01/2023

O(A) Secretário de Estado de Educação no uso de suas atribuições que lhes são conferidas por lei,

Resolve: CONCEDER

Evento: LICENÇA PREMIO - CONCESSÃO

Processo N.: SEDUC-PRO-2023/01544

Nome: (112313/8) DENISE TERESINHA DALBERTO
Quinquênio: 17/01/2016 Ate 16/01/2021
Qtde Dias: 90

PUBLICADA, REGISTRADA, CUMPR-SE.
Cuiabá-MT, 12 de Janeiro de 2023.
Alan Resende Porto
Secretário de Estado de Educação

SETASC

SECRETARIA DE ESTADO DE ASSISTÊNCIA SOCIAL E CIDADANIA

BOLETIM DE PESSOAL/SETASC/00012/2023

DE: 13/01/2023

O(A) Secretária de Assistência Social e Cidadania Designada Interinamente no uso de suas atribuições que lhes são conferidas por lei,

Resolve: DEFERIR

Evento: LICENÇA PARA TRATAMENTO DE SAUDE/SEGURADO INSS/15

Processo N.:

Nome: (294653/1) CLAUDIA LEITE SILVA AGUIAR
Cargo/Função: (11509) DGA-6
Un. Adm: (200573) COORD DE PATRIMONIO
A Partir de: 20/11/2022 Até24/11/2022

PUBLICADA, REGISTRADA, CUMPR-SE.
Cuiabá-MT, 12 de Janeiro de 2023.
Grasielle Paes da Silva Bugalho
Secretária de Assistência Social e Cidadania Designada

Interinamente

BOLETIM DE PESSOAL/SETASC/00013/2023

DE: 13/01/2023

O(A) Secretária de Assistência Social e Cidadania Designada Interinamente no uso de suas atribuições que lhes são conferidas por lei,

Resolve: DEFERIR

Evento: LICENÇA PARA TRATAMENTO DE SAUDE

Processo N.:

Nome: (94945/1) ELISIANE GUIBOR
Cargo/Função: (9601) FISCAL DE DEFESA DO CONSUMIDOR
Un. Adm: (201081) COORD DE FISCALIZ CONTR E MONIT DE MERCADO
A Partir de: 08/01/2023 Até08/03/2023

Processo N.:

Nome: (79517/1) HILDESON RODRIGUES MOREIRA
Cargo/Função: (6078) APOIO DESENV ECO SOC L 10177/14
Un. Adm: (191183) COORD DE APOIO LOGISTICO
A Partir de: 23/12/2022 Até21/01/2023

Processo N.:

Nome: (249572/1) JOANA PEREIRA NETA
Cargo/Função: (6052) TECNICO DESENV ECO SOC L 10177/14
Un. Adm: (200530) GAB SEC ADJ PROTECAO DEFESA DIREITOS

CONSUMIDOR

A Partir de: 16/12/2022 Até13/02/2023

Processo N.:

Nome: (250069/1) KRISNA QUEIROZ
Cargo/Função: (6027) ANALISTA DESENV ECON SOCIAL L 10050
Un. Adm: (118699) UNID ESPECIAL DE CONTROLE MOVIMENTACAO PESSOAL
A Partir de: 01/12/2022 Até29/01/2023

PUBLICADA, REGISTRADA, CUMPR-SE.

Cuiabá-MT, 12 de Janeiro de 2023.

Grasielle Paes da Silva Bugalho

Secretária de Assistência Social e Cidadania Designada

Interinamente

BOLETIM DE PESSOAL/SETASC/00014/2023

DE: 13/01/2023

O(A) Secretária de Assistência Social e Cidadania Designada Interinamente no uso de suas atribuições que lhes são conferidas por lei,

Resolve: DEFERIR

Evento: LICENÇA PARA TRATAMENTO DE SAUDE

Processo N.:

Nome: (320171/1) RITA FRANCIELE DE OLIVEIRA CASTRO
Cargo/Função: (15003) ESTAGIARIOS NIVEL SUPERIOR
Un. Adm: (202177) CONS EST DEF DIR PES COM DEFICIENCIA
A Partir de: 08/11/2022 Até12/11/2022

PUBLICADA, REGISTRADA, CUMPR-SE.

Cuiabá-MT, 12 de Janeiro de 2023.

Grasielle Paes da Silva Bugalho

Secretária de Assistência Social e Cidadania Designada

Interinamente

BOLETIM DE PESSOAL/SETASC/00011/2023

DE: 13/01/2023

O(A) Secretária de Assistência Social e Cidadania Designada Interinamente no uso de suas atribuições que lhes são conferidas por lei,

Resolve: DEFERIR

Evento: LICENÇA PARA TRATAMENTO DE SAUDE EM PESSOA DA FAMILIA

Processo N.:

Nome: (258264/1) MARCIA CONCEICAO DOS SANTOS
Cargo/Função: (9580) CONCILIADOR DEF. CONSUMIDOR
Un. Adm: (201138) COORD DE CONCILIAÇÃO E TURMA RECURSAL
A Partir de: 25/11/2022 Até01/12/2022

PUBLICADA, REGISTRADA, CUMPR-SE.

Cuiabá-MT, 12 de Janeiro de 2023.

Grasielle Paes da Silva Bugalho

Secretária de Assistência Social e Cidadania Designada

Interinamente

BOLETIM DE PESSOAL/SETASC/00010/2023

DE: 13/01/2023

O(A) Secretária de Assistência Social e Cidadania Designada Interinamente no uso de suas atribuições que lhes são conferidas por lei,

Resolve: RETIFICAR

Evento: LICENÇA PREMIO - GOZO

Processo N.: SETASC-PRO-2023/00040

Nome: (256980/1) ELAYNNE KAROLINE ALMEIDA SOUZA
Cargo/Função: (6052) TECNICO DESENV ECO SOC L 10177/14
Quinquênio de Referência: 01/07/2014 Ate 30/06/2019
A Partir de: 23/03/2023 Até06/04/2023

PUBLICADA, REGISTRADA, CUMPR-SE.

Cuiabá-MT, 12 de Janeiro de 2023.

Grasielle Paes da Silva Bugalho

Secretária de Assistência Social e Cidadania Designada

Interinamente

SECITEC

SECRETARIA DE ESTADO DE CIÊNCIA, TECNOLOGIA E INOVAÇÃO

O(A) Secretário de Estado de Ciência, Tecnologia e Inovação no uso de suas atribuições que lhes são conferidas por lei,

Resolve: PRORROGAR

Objeto: CONTRATAÇÃO TEMPORARIA POR MOTIVO DE URGÊNCIA

CONTRATO/SECITECI/00020/2023

DE: 13/01/2023

Processo N°: SECITECI-PRO-2022/04111

Contratado: (274422/2) RENATA APARECIDA DE SANTANA VIEIRA DE

ANDRADE

CPF: 614.849.031-53

Cargo/Função: (9385) PROFESSOR CEPROTEC

Un. Adm: (145556) DIR ESC TECN EST EDUC PROFIS TECNOL

RONDONOPOLIS

Até: 16/01/2024

PUBLICADA, REGISTRADA, CUMPR-SE.

Cuiabá-MT, 12 de Janeiro de 2023.

Allan Kardec Pinto Acosta Benitez

Secretário de Estado de Ciência, Tecnologia e Inovação

SEDEC

SECRETARIA DE ESTADO DE DESENVOLVIMENTO ECONÔMICO

BOLETIM DE PESSOAL/SEDEC/00003/2023

DE: 13/01/2023

O(A) Secretário de Estado de Desenvolvimento Econômico no uso de suas atribuições que lhes são conferidas por lei,

Resolve: DEFERIR

Evento: LICENÇA PARA TRATAMENTO DE SAÚDE

Processo N.:

Nome: (250590/1) ISABELA HARUMI NEMOCENO FERRARI
Cargo/Função: (6052) TECNICO DESENV ECO SOC L 10177/14
Un. Adm: (191590) GER FINANCEIRA
A Partir de: 06/12/2022 Até30/12/2022

PUBLICADA, REGISTRADA, CUMPRÁ-SE.
Cuiabá-MT, 12 de Janeiro de 2023.
Cesar Alberto Miranda Lima dos Santos Costa
Secretário de Estado de Desenvolvimento Econômico

SECEL

SECRETARIA DE ESTADO DE CULTURA, ESPORTE E LAZER

BOLETIM DE PESSOAL/SECEL/00010/2023

DE: 13/01/2023

O(A) Sec. de Estado de Cultura, Esporte e Lazer no uso de suas atribuições que lhes são conferidas por lei,

Resolve: DEFERIR

Evento: LICENÇA PREMIO - GOZO

Processo N.:

Nome: (253577/1) JOGIANE HELLENSBERGER
Cargo/Função: (6052) TECNICO DESENV ECO SOC L 10177/14
Quinquênio de Referência: 17/03/2014 Ate 16/03/2019
A Partir de: 22/03/2023 Até31/03/2023

Processo N.:

Nome: (255479/1) KESLEY GONCALVES DA SILVA DE SIQUEIRA
Cargo/Função: (5365) TECNICO ADMINISTRATIVO L 10052
Quinquênio de Referência: 02/05/2014 Ate 01/05/2019
A Partir de: 15/03/2023 Até29/03/2023

PUBLICADA, REGISTRADA, CUMPRÁ-SE.
Cuiabá-MT, 12 de Janeiro de 2023.
Jefferson Carvalho Neves
Sec. de Estado de Cultura, Esporte e Lazer

SES

SECRETARIA DE ESTADO DE SAÚDE

PORTARIA/SES/00015/2023

DE: 13/01/2023

O(A) Secretário de Estado de Saúde no uso de suas atribuições que lhes são conferidas por lei,

Resolve: DESIGNAR

Evento: DESIGNAÇÃO EM SUBSTITUIÇÃO CARGO EM COMISSÃO/FUNÇÃO

Processo N.: SES-PRO-2022/48465

Nome: (56087/3) DIVINA MARIA DO CARMO GONCALVES
A Partir de: 09/01/2023 Até28/01/2023
Cargo/Função: (11568) DGA-2 SERVIDOR
Substituído: (106244/1) JEAN CARLOS ALENCAR DA SILVA
Un. Adm: (195740) HOSP REGIONAL DE SINOP

PUBLICADA, REGISTRADA, CUMPRÁ-SE.
Cuiabá-MT, 12 de Janeiro de 2023.
Gilberto Gomes de Figueiredo
Secretário de Estado de Saúde

PORTARIA/SES/00016/2023

DE: 13/01/2023

O(A) Secretário de Estado de Saúde no uso de suas atribuições que lhes são conferidas por lei,

Resolve: CONCEDER

Evento: Regime de Plantão SUS LC nº441/2011

Processo N.: SES-PRO-2022/50949

Nome: (295272/2) ADONIAS RODRIGUES DA SILVA
Cargo/Função: (12044) NIVEL MEDIO ADMINISTRATIVO
Referência: 000 Carga Horária: 40H
Un. Adm: (118710) UNID ESPECIAL DE CONTR MOVIMENTACAO DE PESSOAL
A Partir de: 02/08/2022 Até30/08/2022
Qtde Plantões: 13

Processo N.: SES-PRO-2022/52218

Nome: (295272/2) ADONIAS RODRIGUES DA SILVA
Cargo/Função: (12044) NIVEL MEDIO ADMINISTRATIVO
Referência: 000 Carga Horária: 40H
Un. Adm: (118710) UNID ESPECIAL DE CONTR MOVIMENTACAO DE PESSOAL
A Partir de: 01/10/2022 Até31/10/2022
Qtde Plantões: 14

Processo N.: SES-PRO-2022/52218

Nome: (295002/2) ANA CAROLINE CARMO LOPES
Cargo/Função: (12044) NIVEL MEDIO ADMINISTRATIVO
Referência: 000 Carga Horária: 40H
Un. Adm: (118710) UNID ESPECIAL DE CONTR MOVIMENTACAO DE PESSOAL
A Partir de: 01/10/2022 Até31/10/2022
Qtde Plantões: 14

Processo N.: SES-PRO-2022/52218

Nome: (295276/2) ANDERSON GONCALO SOUZA NOGUEIRA
Cargo/Função: (12044) NIVEL MEDIO ADMINISTRATIVO
Referência: 000 Carga Horária: 40H
Un. Adm: (118710) UNID ESPECIAL DE CONTR MOVIMENTACAO DE PESSOAL
A Partir de: 01/10/2022 Até31/10/2022
Qtde Plantões: 14

Processo N.: SES-PRO-2022/00502

Nome: (296283/3) ANDRESSA MORAES DE CARVALHO
Cargo/Função: (12036) NIVEL SUPERIOR ASSISTENCIAL
Referência: 000 Carga Horária: 40H
Un. Adm: (118710) UNID ESPECIAL DE CONTR MOVIMENTACAO DE PESSOAL
A Partir de: 04/11/2021 Até30/11/2021
Qtde Plantões: 14

Processo N.: SES-PRO-2022/52218

Nome: (295340/2) ARIANE RODRIGUES RIBEIRO
Cargo/Função: (12044) NIVEL MEDIO ADMINISTRATIVO
Referência: 000 Carga Horária: 40H
Un. Adm: (118710) UNID ESPECIAL DE CONTR MOVIMENTACAO DE PESSOAL
A Partir de: 02/10/2022 Até30/10/2022
Qtde Plantões: 14

Processo N.: SES-PRO-2022/52218

Nome: (294846/2) BENEDITO RIBEIRO DA SILVA
Cargo/Função: (12044) NIVEL MEDIO ADMINISTRATIVO
Referência: 000 Carga Horária: 40H
Un. Adm: (118710) UNID ESPECIAL DE CONTR MOVIMENTACAO DE PESSOAL
A Partir de: 02/10/2022 Até30/10/2022
Qtde Plantões: 14

Processo N.: SES-PRO-2022/54097

Nome: (319529/1) CARMEN DE SOUSA SERNA
Cargo/Função: (12038) NIVEL TECNICO ASSISTENCIAL
Referência: 000 Carga Horária: 40H
Un. Adm: (209716) CENT INTEG ATENCAO PSICOSSOC ADAUTO BOTELHO

CIAPS

A Partir de: 04/07/2022 Até30/07/2022
Qtde Plantões: 13

Processo N.: SES-PRO-2022/54097

Nome: (234040/4) CRISTIANE BENEDITA DA SILVA SANTOS
Cargo/Função: (12038) NIVEL TECNICO ASSISTENCIAL
Referência: 000 Carga Horária: 40H
Un. Adm: (197238) SUPERINT DO CIAPS
A Partir de: 05/07/2022 Até31/07/2022
Qtde Plantões: 13

Processo N.: SES-PRO-2022/53672

Nome: (319533/1) DELZA ARRUDA DALALIO
Cargo/Função: (12036) NIVEL SUPERIOR ASSISTENCIAL
Referência: 000 Carga Horária: 40H
Un. Adm: (195693) HOSP REGIONAL DE SORRISO
A Partir de: 03/07/2022 Até17/07/2022
Qtde Plantões: 3

Processo N.: SES-PRO-2022/54097

Nome: (234041/2) EDNA CONCEICAO DE FIGUEIREDO
Cargo/Função: (12038) NIVEL TECNICO ASSISTENCIAL
Referência: 000 Carga Horária: 40H
Un. Adm: (209716) CENT INTEG ATENCAO PSICOSSOC ADAUTO BOTELHO

CIAPS

A Partir de: 02/07/2022 Até30/07/2022
Qtde Plantões: 13

Processo N.: SES-PRO-2022/52218

Nome: (295466/2) EFIGENIA OLIRIA BONDESPACHO
Cargo/Função: (12044) NIVEL MEDIO ADMINISTRATIVO
Referência: 000 Carga Horária: 40H
Un. Adm: (118710) UNID ESPECIAL DE CONTR MOVIMENTACAO DE PESSOAL
A Partir de: 04/10/2022 Até28/10/2022
Qtde Plantões: 13

Processo N.: SES-PRO-2022/54677

Nome: (320962/1) ELIANE FELIX DOS SANTOS SILVA
Cargo/Função: (12044) NIVEL MEDIO ADMINISTRATIVO
Referência: 000 Carga Horária: 40H
Un. Adm: (118710) UNID ESPECIAL DE CONTR MOVIMENTACAO DE PESSOAL
A Partir de: 09/09/2022 Até29/09/2022
Qtde Plantões: 11

Processo N.: SES-PRO-2022/52697

Nome: (208510/5) ELIETE GOMES DA COSTA ARAUJO LOPES
Cargo/Função: (12038) NIVEL TECNICO ASSISTENCIAL
Referência: 000 Carga Horária: 40H
Un. Adm: (195693) HOSP REGIONAL DE SORRISO
A Partir de: 01/10/2022 Até28/10/2022
Qtde Plantões: 14

Processo N.: SES-PRO-2022/53975

Nome: (73304/4) ELISANGELA LINS DUARTE
Cargo/Função: (4912) PROFIS TEC NIV SUPERIOR SERV SAUDE SUS
Referência: D-009 Carga Horária: 40H
Un. Adm: (195685) HOSP REGIONAL RONDONOPOLIS IRMA ELZA GIOVANELLA
A Partir de: 01/07/2022 Até29/07/2022
Qtde Plantões: 12

Processo N.: SES-PRO-2022/52204

Nome: (321370/1) ELIZANGELA CORREA VILASBOAS CAMPOS
Cargo/Função: (12054) CONDUTOR DE AMBULANCIA
Referência: 000 Carga Horária: 40H
Un. Adm: (195707) HOSP REGIONAL DOUTOR ANTONIO CARLOS SOUTO

FONTES

A Partir de: 02/10/2022 Até30/10/2022
Qtde Plantões: 14

Processo N.: SES-PRO-2022/44955

Nome: (123159/1) ELSE SALIES FONSECA
Cargo/Função: (4912) PROFIS TEC NIV SUPERIOR SERV SAUDE SUS
Referência: D-006 Carga Horária: 40H
Un. Adm: (118710) UNID ESPECIAL DE CONTR MOVIMENTACAO DE PESSOAL
A Partir de: 25/05/2022 Até25/05/2022
Qtde Plantões: 1

Processo N.: SES-PRO-2022/52218

Nome: (304455/1) ERALDO PIERRE FRANCA JUNIOR
Cargo/Função: (12044) NIVEL MEDIO ADMINISTRATIVO
Referência: 000 Carga Horária: 40H
Un. Adm: (118710) UNID ESPECIAL DE CONTR MOVIMENTACAO DE PESSOAL
A Partir de: 02/10/2022 Até30/10/2022
Qtde Plantões: 14

Processo N.: SES-PRO-2022/50949

Nome: (296919/2) FABIO ANTONIO DO ESPIRITO SANTO
Cargo/Função: (12044) NIVEL MEDIO ADMINISTRATIVO
Referência: 000 Carga Horária: 40H
Un. Adm: (118710) UNID ESPECIAL DE CONTR MOVIMENTACAO DE PESSOAL
A Partir de: 01/08/2022 Até25/08/2022
Qtde Plantões: 12

Processo N.: SES-PRO-2022/47734

Nome: (292886/2) FABIOLA FELIX COSTA
Cargo/Função: (12038) NIVEL TECNICO ASSISTENCIAL
Referência: 000 Carga Horária: 40H
Un. Adm: (195740) HOSP. REG. DE SINOP
A Partir de: 01/04/2020 Até30/04/2020
Qtde Plantões: 14

Processo N.: SES-PRO-2022/52218

Nome: (294847/2) FERNANDO JOSE SANTOS SOUSA
Cargo/Função: (12044) NIVEL MEDIO ADMINISTRATIVO
Referência: 000 Carga Horária: 40H
Un. Adm: (118710) UNID ESPECIAL DE CONTR MOVIMENTACAO DE PESSOAL
A Partir de: 01/10/2022 Até29/10/2022
Qtde Plantões: 13

Processo N.: SES-PRO-2022/52218

Nome: (295439/2) FRANCIELI ASSUNCAO DE FRANCA
Cargo/Função: (12044) NIVEL MEDIO ADMINISTRATIVO
Referência: 000 Carga Horária: 40H
Un. Adm: (118710) UNID ESPECIAL DE CONTR MOVIMENTACAO DE PESSOAL
A Partir de: 04/10/2022 Até28/10/2022
Qtde Plantões: 12

Processo N.: SES-PRO-2022/52204

Nome: (76726/5) FRANCISCO RODRIGUES MARTINS
Cargo/Função: (12054) CONDUTOR DE AMBULANCIA
Referência: 000 Carga Horária: 40H
Un. Adm: (195707) HOSP REGIONAL DOUTOR ANTONIO CARLOS SOUTO

FONTES

A Partir de: 01/10/2022 Até31/10/2022
Qtde Plantões: 13

Processo N.: SES-PRO-2022/52218

Nome: (61049/3) GRACIA LUIZA DE AMORIM GARCEZ
Cargo/Função: (12044) NIVEL MEDIO ADMINISTRATIVO
Referência: 000 Carga Horária: 40H
Un. Adm: (118710) UNID ESPECIAL DE CONTR MOVIMENTACAO DE PESSOAL
A Partir de: 02/10/2022 Até30/10/2022
Qtde Plantões: 14

Processo N.: SES-PRO-2022/52218

Nome: (304661/1) HEVELYN EDUARDA TARGA SOUZA BRANDAO
Cargo/Função: (12044) NIVEL MEDIO ADMINISTRATIVO
Referência: 000 Carga Horária: 40H
Un. Adm: (118710) UNID ESPECIAL DE CONTR MOVIMENTACAO DE PESSOAL
A Partir de: 01/10/2022 Até31/10/2022
Qtde Plantões: 14

Processo N.: SES-PRO-2022/52204

Nome: (300470/2) IDENIR COSTA LOURENCO JUNIOR
Cargo/Função: (12054) CONDUTOR DE AMBULANCIA
Referência: 000 Carga Horária: 40H
Un. Adm: (195707) HOSP REGIONAL DOUTOR ANTONIO CARLOS SOUTO

FONTES

A Partir de: 02/10/2022 Até30/10/2022
Qtde Plantões: 14

Processo N.: SES-PRO-2022/50949

Nome: (302804/2) IRINILDES DA SILVA PENHA
Cargo/Função: (12044) NIVEL MEDIO ADMINISTRATIVO
Referência: 000 Carga Horária: 40H
Un. Adm: (118710) UNID ESPECIAL DE CONTR MOVIMENTACAO DE PESSOAL
A Partir de: 01/08/2022 Até31/08/2022
Qtde Plantões: 14

Processo N.: SES-PRO-2022/52697

Nome: (282200/4) IVELYN PEREIRA ALVES
Cargo/Função: (12038) NIVEL TECNICO ASSISTENCIAL
Referência: 000 Carga Horária: 40H
Un. Adm: (195693) HOSP REGIONAL DE SORRISO
A Partir de: 01/10/2022 Até22/10/2022
Qtde Plantões: 4

Processo N.: SES-PRO-2022/53508

Nome: (72518/2) JACQUELINE EUNICE MAGALHAES CAMPOS
Cargo/Função: (4912) PROFIS TEC NIV SUPERIOR SERV SAUDE SUS
Referência: D-008 Carga Horária: 40H
Un. Adm: (195693) HOSP REGIONAL DE SORRISO
A Partir de: 15/10/2022 Até15/10/2022
Qtde Plantões: 1

Processo N.: SES-PRO-2022/52218

Nome: (295278/2) JULIELI RONDON
Cargo/Função: (12044) NIVEL MEDIO ADMINISTRATIVO
Referência: 000 Carga Horária: 40H
Un. Adm: (118710) UNID ESPECIAL DE CONTR MOVIMENTACAO DE PESSOAL
A Partir de: 02/10/2022 Até30/10/2022
Qtde Plantões: 14

Processo N.: SES-PRO-2022/52697

Nome: (137477/4) KEILA FERREIRA DE CARVALHO
Cargo/Função: (12038) NIVEL TECNICO ASSISTENCIAL
Referência: 000 Carga Horária: 40H
Un. Adm: (195693) HOSP REGIONAL DE SORRISO
A Partir de: 03/10/2022 Até30/10/2022
Qtde Plantões: 14

Processo N.: SES-PRO-2022/52218

Nome: (305433/1) KENIEL REIS DE PAULA
Cargo/Função: (12044) NIVEL MEDIO ADMINISTRATIVO
Referência: 000 Carga Horária: 40H
Un. Adm: (118710) UNID ESPECIAL DE CONTR MOVIMENTACAO DE PESSOAL
A Partir de: 01/10/2022 Até31/10/2022
Qtde Plantões: 14

Processo N.: SES-PRO-2022/52218

Nome: (295453/2) LELIANE CONCEICAO DOS SANTOS ALVES
Cargo/Função: (12044) NIVEL MEDIO ADMINISTRATIVO
Referência: 000 Carga Horária: 40H
Un. Adm: (118710) UNID ESPECIAL DE CONTR MOVIMENTACAO DE PESSOAL
A Partir de: 01/10/2022 Até31/10/2022
Qtde Plantões: 14

Processo N.: SES-PRO-2022/52207

Nome: (307093/1) LUCAS ANDRE DA SILVA
Cargo/Função: (12050) NIVEL FUNDAMENTAL
Referência: 000 Carga Horária: 40H
Un. Adm: (195707) HOSP REGIONAL DOUTOR ANTONIO CARLOS SOUTO

FONTES

A Partir de: 04/10/2022 Até28/10/2022
Qtde Plantões: 12

Processo N.: SES-PRO-2022/52218

Nome: (295348/2) LUCYD ANE FARIAS DE SOUZA
Cargo/Função: (12044) NIVEL MEDIO ADMINISTRATIVO
Referência: 000 Carga Horária: 40H
Un. Adm: (118710) UNID ESPECIAL DE CONTR MOVIMENTACAO DE PESSOAL
A Partir de: 03/10/2022 Até31/10/2022
Qtde Plantões: 14

Processo N.: SES-PRO-2022/52207

Nome: (280833/3) LUIZ MARCIO DE PAULA
Cargo/Função: (12050) NIVEL FUNDAMENTAL
Referência: 000 Carga Horária: 40H
Un. Adm: (195707) HOSP REGIONAL DOUTOR ANTONIO CARLOS SOUTO

FONTES

A Partir de: 02/10/2022 Até30/10/2022
Qtde Plantões: 11

Processo N.: SES-PRO-2022/54102

Nome: (120489/1) MARIA EGLE LIMA FEITOSA OLIVEIRA
Cargo/Função: (4912) PROFIS TEC NIV SUPERIOR SERV SAUDE SUS
Referência: D-007 Carga Horária: 30H
Un. Adm: (197289) COORD DO LAR DOCE LAR
A Partir de: 02/08/2022 Até29/08/2022
Qtde Plantões: 10

Processo N.: SES-PRO-2022/54097

Nome: (319424/1) MARILZA FRANCISCO MOREIRA
Cargo/Função: (12038) NIVEL TECNICO ASSISTENCIAL
Referência: 000 Carga Horária: 40H
Un. Adm: (197238) SUPERINT DO CIAAPS
A Partir de: 05/07/2022 Até29/07/2022
Qtde Plantões: 13

Processo N.: SES-PRO-2022/52218

Nome: (280490/3) MAYKSON FERREIRA DOS SANTOS
Cargo/Função: (12044) NIVEL MEDIO ADMINISTRATIVO
Referência: 000 Carga Horária: 40H
Un. Adm: (118710) UNID ESPECIAL DE CONTR MOVIMENTACAO DE PESSOAL
A Partir de: 02/10/2022 Até30/10/2022
Qtde Plantões: 14

Processo N.: SES-PRO-2022/55128

Nome: (63762/1) ODENETE REZENDE DO NASCIMENTO
Cargo/Função: (4946) PROFIS TEC NIV MEDIO SERV SAUDE SUS
Referência: D-009 Carga Horária: 40H
Un. Adm: (197254) COORD DA UNIDADE III
A Partir de: 07/10/2022 Até19/10/2022
Qtde Plantões: 6

Processo N.: SES-PRO-2022/52207

Nome: (90470/7) OSMAR ANTONIO DA SILVA HORTA
Cargo/Função: (12050) NIVEL FUNDAMENTAL
Referência: 000 Carga Horária: 40H
Un. Adm: (195707) HOSP REGIONAL DOUTOR ANTONIO CARLOS SOUTO

FONTES

A Partir de: 04/10/2022 Até30/10/2022
Qtde Plantões: 14

Processo N.: SES-PRO-2022/52218

Nome: (295414/2) PATRICIA VALERIA SOUSA DO NASCIMENTO
Cargo/Função: (12044) NIVEL MEDIO ADMINISTRATIVO
Referência: 000 Carga Horária: 40H
Un. Adm: (118710) UNID ESPECIAL DE CONTR MOVIMENTACAO DE PESSOAL
A Partir de: 02/10/2022 Até30/10/2022
Qtde Plantões: 14

Processo N.: SES-PRO-2022/52218

Nome: (280369/3) PAULO BATISTA DE SOUZA
Cargo/Função: (12044) NIVEL MEDIO ADMINISTRATIVO
Referência: 000 Carga Horária: 40H
Un. Adm: (118710) UNID ESPECIAL DE CONTR MOVIMENTACAO DE PESSOAL
A Partir de: 01/10/2022 Até31/10/2022
Qtde Plantões: 14

Processo N.: SES-PRO-2022/52207

Nome: (280749/3) PAULO CESAR DOS SANTOS
Cargo/Função: (12050) NIVEL FUNDAMENTAL
Referência: 000 Carga Horária: 40H
Un. Adm: (195707) HOSP REGIONAL DOUTOR ANTONIO CARLOS SOUTO

FONTES

A Partir de: 01/10/2022 Até31/10/2022
Qtde Plantões: 13

Processo N.: SES-PRO-2022/50398

Nome: (295033/2) PEDROZA DOMINGAS PEREIRA
Cargo/Função: (12038) NIVEL TECNICO ASSISTENCIAL
Referência: 000 Carga Horária: 40H
Un. Adm: (118710) UNID ESPECIAL DE CONTR MOVIMENTACAO DE PESSOAL
A Partir de: 01/08/2022 Até29/08/2022
Qtde Plantões: 13

Processo N.: SES-PRO-2022/52218

Nome: (205333/3) RENATA PEGORARO LOBO
Cargo/Função: (12044) NIVEL MEDIO ADMINISTRATIVO
Referência: 000 Carga Horária: 40H
Un. Adm: (118710) UNID ESPECIAL DE CONTR MOVIMENTACAO DE PESSOAL
A Partir de: 04/10/2022 Até30/10/2022
Qtde Plantões: 14

Processo N.: SES-PRO-2022/52218

Nome: (295336/2) SANDRA JESUS TRISTAO
Cargo/Função: (12044) NIVEL MEDIO ADMINISTRATIVO
Referência: 000 Carga Horária: 40H
Un. Adm: (118710) UNID ESPECIAL DE CONTR MOVIMENTACAO DE PESSOAL
A Partir de: 01/10/2022 Até31/10/2022
Qtde Plantões: 14

Processo N.: SES-PRO-2022/52218

Nome: (295452/2) SANDRA PEREIRA RODRIGUES
Cargo/Função: (12044) NIVEL MEDIO ADMINISTRATIVO
Referência: 000 Carga Horária: 40H
Un. Adm: (118710) UNID ESPECIAL DE CONTR MOVIMENTACAO DE PESSOAL
A Partir de: 01/10/2022 Até29/10/2022
Qtde Plantões: 14

Processo N.: SES-PRO-2022/52218

Nome: (295270/2) SILVIO MATHEUS REZENDE DE PAULA
Cargo/Função: (12044) NIVEL MEDIO ADMINISTRATIVO
Referência: 000 Carga Horária: 40H
Un. Adm: (118710) UNID ESPECIAL DE CONTR MOVIMENTACAO DE PESSOAL
A Partir de: 01/10/2022 Até27/10/2022
Qtde Plantões: 14

Processo N.: SES-PRO-2022/50398

Nome: (295873/2) SOLANGE SOARES
Cargo/Função: (12038) NIVEL TECNICO ASSISTENCIAL
Referência: 000 Carga Horária: 40H
Un. Adm: (118710) UNID ESPECIAL DE CONTR MOVIMENTACAO DE PESSOAL
A Partir de: 02/08/2022 Até30/08/2022
Qtde Plantões: 13

Processo N.: SES-PRO-2022/50398

Nome: (305532/1) SUZANA NUNES REINERS
Cargo/Função: (12038) NIVEL TECNICO ASSISTENCIAL
Referência: 000 Carga Horária: 40H
Un. Adm: (118710) UNID ESPECIAL DE CONTR MOVIMENTACAO DE PESSOAL
A Partir de: 01/08/2022 Até23/08/2022
Qtde Plantões: 13

Processo N.: SES-PRO-2022/52218

Nome: (295438/2) VALDINEI GONCALVES DA COSTA
Cargo/Função: (12044) NIVEL MEDIO ADMINISTRATIVO
Referência: 000 Carga Horária: 40H
Un. Adm: (118710) UNID ESPECIAL DE CONTR MOVIMENTACAO DE PESSOAL
A Partir de: 01/10/2022 Até31/10/2022
Qtde Plantões: 14

Processo N.: SES-PRO-2022/47730

Nome: (292887/3) VALERIA MENEGHELLI
Cargo/Função: (12038) NIVEL TECNICO ASSISTENCIAL
Referência: 000 Carga Horária: 40H
Un. Adm: (195740) HOSP REGIONAL DE SINOP
A Partir de: 01/07/2022 Até31/07/2022
Qtde Plantões: 14

Processo N.: SES-PRO-2022/52218

Nome: (291083/3) VALTENIR DE JESUS VIEIRA
Cargo/Função: (12044) NIVEL MEDIO ADMINISTRATIVO
Referência: 000 Carga Horária: 40H
Un. Adm: (118710) UNID ESPECIAL DE CONTR MOVIMENTACAO DE PESSOAL
A Partir de: 02/10/2022 Até30/10/2022
Qtde Plantões: 14

Processo N.: SES-PRO-2022/52218

Nome: (307468/1) VANIA CELIA RAMOS DE OLIVEIRA
Cargo/Função: (12044) NIVEL MEDIO ADMINISTRATIVO
Referência: 000 Carga Horária: 40H
Un. Adm: (118710) UNID ESPECIAL DE CONTR MOVIMENTACAO DE PESSOAL
A Partir de: 01/10/2022 Até31/10/2022
Qtde Plantões: 14

Processo N.: SES-PRO-2022/50398

Nome: (121203/3) VERA LUCIA ANDRE DOS SANTOS
Cargo/Função: (12038) NIVEL TECNICO ASSISTENCIAL
Referência: 000 Carga Horária: 40H
Un. Adm: (118710) UNID ESPECIAL DE CONTR MOVIMENTACAO DE PESSOAL
A Partir de: 01/08/2022 Até29/08/2022
Qtde Plantões: 12

Processo N.: SES-PRO-2022/52218

Nome: (295330/2) VILMAR SOARES PEREIRA
Cargo/Função: (12044) NIVEL MEDIO ADMINISTRATIVO
Referência: 000 Carga Horária: 40H
Un. Adm: (118710) UNID ESPECIAL DE CONTR MOVIMENTACAO DE PESSOAL
A Partir de: 02/10/2022 Até30/10/2022
Qtde Plantões: 14

Processo N.: SES-PRO-2022/52218

Nome: (295205/2) WALLISON GONCALVES RODRIGUES
Cargo/Função: (12044) NIVEL MEDIO ADMINISTRATIVO
Referência: 000 Carga Horária: 40H
Un. Adm: (118710) UNID ESPECIAL DE CONTR MOVIMENTACAO DE PESSOAL
A Partir de: 01/10/2022 Até31/10/2022
Qtde Plantões: 9

Processo N.: SES-PRO-2022/50398

Nome: (304535/1) WELBER DE ALMEIDA FERREIRA
Cargo/Função: (12038) NIVEL TECNICO ASSISTENCIAL
Referência: 000 Carga Horária: 40H
Un. Adm: (118710) UNID ESPECIAL DE CONTR MOVIMENTACAO DE PESSOAL
A Partir de: 01/08/2022 Até31/08/2022
Qtde Plantões: 14

Processo N.: SES-PRO-2022/52218

Nome: (295331/2) WILKERNIA SANTIAGO PEREIRA
Cargo/Função: (12044) NIVEL MEDIO ADMINISTRATIVO
Referência: 000 Carga Horária: 40H
Un. Adm: (118710) UNID ESPECIAL DE CONTR MOVIMENTACAO DE PESSOAL
A Partir de: 02/10/2022 Até30/10/2022
Qtde Plantões: 14

Processo N.: SES-PRO-2022/50398

Nome: (295082/2) ZILDINETE PINHEIRO DOS ANJOS ARAUJO
Cargo/Função: (12038) NIVEL TECNICO ASSISTENCIAL
Referência: 000 Carga Horária: 40H
Un. Adm: (118710) UNID ESPECIAL DE CONTR MOVIMENTACAO DE PESSOAL
A Partir de: 02/08/2022 Até23/08/2022
Qtde Plantões: 12

PUBLICADA, REGISTRADA, CUMpra-SE.
Cuiabá-MT, 12 de Janeiro de 2023.
Gilberto Gomes de Figueiredo
Secretário de Estado de Saúde

O(A) Secretário de Estado de Saúde no uso de suas atribuições que lhes são conferidas por lei,

Resolve: DISTRATAR - SES
Objeto: CONTRATAÇÃO TEMPORARIA

CONTRATO/SES/00090/2023 DE: 13/01/2023

Processo Nº: SES-PRO-2023/00948
Contratado: (293313/4) EDSON DE MORAES SATURNINO
CPF: 057.823.691-59
Cargo/Função: (12040) NIVEL AUXILIAR ASSISTENCIAL
Perfil Profissional:
Carga Horária: 40 horas semanais
Un. Adm: (195685) HOSP REGIONAL RONDONOPOLIS IRMA ELZA GIOVANELLA
Em: 04/01/2023

CONTRATO/SES/00091/2023 DE: 13/01/2023

Processo Nº: SES-PRO-2023/00863
Contratado: (293823/2) JOICE MARA RAMOS MARCENE
CPF: 026.874.921-32
Cargo/Função: (12040) NIVEL AUXILIAR ASSISTENCIAL
Perfil Profissional: AUX FARMACIA
Carga Horária: 40 horas semanais
Un. Adm: (195685) HOSP. REG. DE RONDONOPOLIS IRMÃELZA GIOVANELLA
Em: 31/12/2022

CONTRATO/SES/00092/2023 DE: 13/01/2023

Processo Nº: SES-PRO-2023/00865
Contratado: (294834/3) ALMIR OLIVEIRA SANTOS NETO
CPF: 061.650.571-01
Cargo/Função: (12040) NIVEL AUXILIAR ASSISTENCIAL
Perfil Profissional: AUX FARMACIA
Carga Horária: 40 horas semanais
Un. Adm: (195685) HOSP REGIONAL RONDONOPOLIS IRMA ELZA GIOVANELLA
Em: 31/05/2023

CONTRATO/SES/00093/2023 DE: 13/01/2023

Processo Nº: SES-PRO-2023/01516
Contratado: (295149/2) RUDSON GUEVARA DIAS
CPF: 004.875.251-75
Cargo/Função: (12038) NIVEL TECNICO ASSISTENCIAL
Perfil Profissional: TÈC. ENFERMAGEM
Carga Horária: 40 horas semanais
Un. Adm: (195758) HOSP ESTADUAL LOUSITE FERREIRA DA SILVA
Em: 01/01/2023

CONTRATO/SES/00094/2023 DE: 13/01/2023
 Processo Nº: SES-PRO-2023/01050
 Contratado: (295315/4) MAURICIO RUFFO DE ARRUDA CAMPOS
 CPF: 045.206.681-66
 Cargo/Função: (12036) NIVEL SUPERIOR ASSISTENCIAL
 Perfil Profissional: FARMACÊUTICO
 Carga Horária: 40 horas semanais
 Un. Adm: (195758) HOSP ESTADUAL LOUSITE FERREIRA DA SILVA
 Em: 03/01/2023

CONTRATO/SES/00095/2023 DE: 13/01/2023
 Processo Nº: SES-PRO-2023/01443
 Contratado: (295834/2) ANIELY MORAES OLIVEIRA
 CPF: 058.205.941-00
 Cargo/Função: (12044) NIVEL MEDIO ADMINISTRATIVO
 Perfil Profissional: SECRETARIA
 Carga Horária: 40 horas semanais
 Un. Adm: (118710) UNID ESPECIAL DE CONTR MOVIMENTACAO DE PESSOAL
 Em: 08/01/2023

CONTRATO/SES/00096/2023 DE: 13/01/2023
 Processo Nº: SES-PRO-2023/01204
 Contratado: (296693/3) VANI DE CASTRO
 CPF: 485.981.192-53
 Cargo/Função: (12036) NIVEL SUPERIOR ASSISTENCIAL
 Perfil Profissional: ENFERMEIRO
 Carga Horária: 40 horas semanais
 Un. Adm: (195693) HOSP REGIONAL DE SORRISO
 Em: 11/01/2023

CONTRATO/SES/00097/2023 DE: 13/01/2023
 Processo Nº: SES-PRO-2023/01120
 Contratado: (297162/3) LUIS HENRIQUE PINHO MARTINS
 CPF: 019.050.691-11
 Cargo/Função: (12038) NIVEL TECNICO ASSISTENCIAL
 Perfil Profissional: TÊC. ENFERMAGEM
 Carga Horária: 40 horas semanais
 Un. Adm: (195758) HOSP ESTADUAL LOUSITE FERREIRA DA SILVA
 Em: 31/12/2022

CONTRATO/SES/00098/2023 DE: 13/01/2023
 Processo Nº: SES-PRO-2023/00993
 Contratado: (298576/3) TIAGO DE OLIVEIRA FERREIRA
 CPF: 004.366.991-33
 Cargo/Função: (12036) NIVEL SUPERIOR ASSISTENCIAL
 Perfil Profissional: MÉDICO
 Carga Horária: 20 horas semanais
 Un. Adm: (151688) DIR DO ESCRITORIO REGIONAL DE SAUDE DE SINOP
 Em: 31/12/2022

PUBLICADA, REGISTRADA, CUMPRÁ-SE.
 Cuiabá-MT, 12 de Janeiro de 2023.
 Gilberto Gomes de Figueiredo
 Secretário de Estado de Saúde

O(A) Secretário de Estado de Saúde no uso de suas atribuições que lhes são conferidas por lei,

Resolve: AUTORIZAR - SES
 Objeto: CONTRATAÇÃO TEMPORARIA

CONTRATO/SES/00099/2023 DE: 13/01/2023
 Processo Nº: SES-PRO-2023/00454
 Contratado: (299327/2) BRUNA LARISSA DO NASCIMENTO DEWES
 CPF: 048.050.081-99
 Cargo/Função: (12036) NIVEL SUPERIOR ASSISTENCIAL
 Perfil Profissional: ENFERMEIRO
 Carga Horária: 40 horas semanais
 Un. Adm: (195758) HOSP ESTADUAL LOUSITE FERREIRA DA SILVA
 A Partir de: 02/01/2023 Até01/01/2024

CONTRATO/SES/00100/2023 DE: 13/01/2023
 Processo Nº: SES-PRO-2022/58433
 Contratado: (299745/3) ROSINEI TURATTI
 CPF: 957.363.101-63
 Cargo/Função: (12038) NIVEL TECNICO ASSISTENCIAL
 Perfil Profissional: TÊC. ENFERMAGEM
 Carga Horária: 40 horas semanais
 Un. Adm: (118710) UNID ESPECIAL DE CONTR MOVIMENTACAO DE PESSOAL
 A Partir de: 01/01/2023 Até31/12/2023

PUBLICADA, REGISTRADA, CUMPRÁ-SE.
 Cuiabá-MT, 12 de Janeiro de 2023.
 Gilberto Gomes de Figueiredo
 Secretário de Estado de Saúde

O(A) Secretário de Estado de Saúde no uso de suas atribuições que lhes são conferidas por lei,

Resolve: DISTRATAR - SES
 Objeto: CONTRATAÇÃO TEMPORARIA

CONTRATO/SES/00101/2023 DE: 13/01/2023
 Processo Nº: SES-PRO-2023/01123
 Contratado: (300225/2) FERNANDO ALVES DOS SANTOS
 CPF: 061.290.401-64
 Cargo/Função: (12036) NIVEL SUPERIOR ASSISTENCIAL
 Perfil Profissional: ENFERMEIRO
 Carga Horária: 40 horas semanais
 Un. Adm: (195758) HOSP ESTADUAL LOUSITE FERREIRA DA SILVA
 Em: 30/12/2022

PUBLICADA, REGISTRADA, CUMPRÁ-SE.
 Cuiabá-MT, 12 de Janeiro de 2023.
 Gilberto Gomes de Figueiredo
 Secretário de Estado de Saúde

O(A) Secretário de Estado de Saúde no uso de suas atribuições que lhes são conferidas por lei,

Resolve: AUTORIZAR - SES
 Objeto: CONTRATAÇÃO TEMPORARIA

CONTRATO/SES/00102/2023 DE: 13/01/2023
 Processo Nº: SES-PRO-2023/00259
 Contratado: (302702/4) ANA LUIZA CAMPOS RAMOS
 CPF: 027.636.811-82
 Cargo/Função: (12036) NIVEL SUPERIOR ASSISTENCIAL
 Perfil Profissional: MÉDICO
 Carga Horária: 20 horas semanais
 Un. Adm: (197246) COORD DE APOIO TECNICO DO CIAPS
 A Partir de: 01/01/2023 Até31/12/2023

CONTRATO/SES/00103/2023 DE: 13/01/2023
 Processo Nº: SES-PRO-2022/58433
 Contratado: (303560/2) GISLANY REGINA SOARES DA CONCEICAO
 CPF: 900.142.001-04
 Cargo/Função: (12038) NIVEL TECNICO ASSISTENCIAL
 Perfil Profissional: TÊC. ENFERMAGEM
 Carga Horária: 40 horas semanais
 Un. Adm: (118710) UNID ESPECIAL DE CONTR MOVIMENTACAO DE PESSOAL
 A Partir de: 01/01/2023 Até31/12/2023

PUBLICADA, REGISTRADA, CUMPRÁ-SE.
 Cuiabá-MT, 12 de Janeiro de 2023.
 Gilberto Gomes de Figueiredo
 Secretário de Estado de Saúde

O(A) Secretário de Estado de Saúde no uso de suas atribuições que lhes são conferidas por lei,

Resolve: PRORROGAR - SES
 Objeto: CONTRATAÇÃO TEMPORARIA

CONTRATO/SES/00104/2023 DE: 13/01/2023
 Processo Nº: SES-PRO-2023/01441
 Contratado: (304352/2) RHUAN CEZAR DE OLIVEIRA
 CPF: 029.412.261-33
 Cargo/Função: (12034) ASSESSOR TEC DE DIRECAO II
 Perfil Profissional:
 Carga Horária: 40 horas semanais
 Un. Adm: (135704) SUPERINT DE VIGILANCIA EM SAUDE
 Até: 31/01/2024

PUBLICADA, REGISTRADA, CUMPRÁ-SE.
 Cuiabá-MT, 12 de Janeiro de 2023.
 Gilberto Gomes de Figueiredo
 Secretário de Estado de Saúde

O(A) Secretário de Estado de Saúde no uso de suas atribuições que lhes são conferidas por lei,

Resolve: AUTORIZAR - SES
 Objeto: CONTRATAÇÃO TEMPORARIA

CONTRATO/SES/00105/2023 DE: 13/01/2023
 Processo Nº: SES-PRO-2023/00255
 Contratado: (304353/4) MARCELA LORENZON GONCALVES
 CPF: 022.000.541-90
 Cargo/Função: (12036) NIVEL SUPERIOR ASSISTENCIAL
 Perfil Profissional: MÉDICO
 Carga Horária: 20 horas semanais
 Un. Adm: (197254) COORD DA UNIDADE III
 A Partir de: 01/01/2023 Até31/12/2023

PUBLICADA, REGISTRADA, CUMPRÁ-SE.
 Cuiabá-MT, 12 de Janeiro de 2023.
 Gilberto Gomes de Figueiredo
 Secretário de Estado de Saúde

O(A) Secretário de Estado de Saúde no uso de suas atribuições que lhes são conferidas por lei,

Resolve: DISTRATAR - SES
 Objeto: CONTRATAÇÃO TEMPORARIA

CONTRATO/SES/00106/2023 DE: 13/01/2023
 Processo Nº: SES-PRO-2023/00860
 Contratado: (304709/2) VIVIAN PEREIRA FERREIRA
 CPF: 027.382.721-93
 Cargo/Função: (12036) NIVEL SUPERIOR ASSISTENCIAL
 Perfil Profissional: FISIOTERAPEUTA
 Carga Horária: 30 horas semanais
 Un. Adm: (195685) HOSP. REG. DE RONDONOPOLIS IRMÃELZA GIOVANELLA
 Em: 31/12/2022

CONTRATO/SES/00107/2023 DE: 13/01/2023
 Processo Nº: SES-PRO-2023/01121
 Contratado: (304851/1) MIRIAN ARAUJO VIEIRA
 CPF: 021.247.251-81
 Cargo/Função: (12046) NIVEL FUNDAMENTAL ADMINISTRATIVO
 Perfil Profissional: RECEPCIONISTA
 Carga Horária: 40 horas semanais
 Un. Adm: (195758) HOSP. ESTADUAL LOUSITE FERREIRA DA SILVA
 Em: 05/01/2023

PUBLICADA, REGISTRADA, CUMPRÁ-SE.
 Cuiabá-MT, 12 de Janeiro de 2023.
 Gilberto Gomes de Figueiredo
 Secretário de Estado de Saúde

O(A) Secretário de Estado de Saúde no uso de suas atribuições que lhes são conferidas por lei,

Resolve: AUTORIZAR - SES
Objeto: CONTRATAÇÃO TEMPORARIA

CONTRATO/SES/00108/2023 DE: 13/01/2023
Processo Nº: SES-PRO-2023/00251
Contratado: (307043/2) AYMAN YASSINE SALIM
CPF: 041.891.471-09
Cargo/Função: (12036) NIVEL SUPERIOR ASSISTENCIAL
Perfil Profissional: MÉDICO
Carga Horária: 20 horas semanais
Un. Adm: (197254) COORD DA UNIDADE III
A Partir de: 01/01/2023 Até31/12/2023

PUBLICADA, REGISTRADA, CUMPRÁ-SE.
Cuiabá-MT, 12 de Janeiro de 2023.
Gilberto Gomes de Figueiredo
Secretário de Estado de Saúde

O(A) Secretário de Estado de Saúde no uso de suas atribuições que lhes são conferidas por lei,

Resolve: DISTRATAR - SES
Objeto: CONTRATAÇÃO TEMPORARIA

CONTRATO/SES/00109/2023 DE: 13/01/2023
Processo Nº: SES-PRO-2023/01007
Contratado: (315281/1) SIMONE CRISTINA DERLAN
CPF: 808.102.091-87
Cargo/Função: (12036) NIVEL SUPERIOR ASSISTENCIAL
Perfil Profissional: FARMACÊUTICO
Carga Horária: 40 horas semanais
Un. Adm: (196924) COORD FARMACIA ATEND COMPONENTE ESPECIALIZADO
Em: 09/01/2023

CONTRATO/SES/00110/2023 DE: 13/01/2023
Processo Nº: SES-PRO-2023/01018
Contratado: (317292/1) JENIFFER CHARLENE SILVA DALAZEN
CPF: 017.636.231-22
Cargo/Função: (12036) NIVEL SUPERIOR ASSISTENCIAL
Perfil Profissional: MÉDICO
Carga Horária: 20 horas semanais
Un. Adm: (151688) DIR DO ESCRITORIO REGIONAL DE SAUDE DE SINOP
Em: 31/01/2023

CONTRATO/SES/00111/2023 DE: 13/01/2023
Processo Nº: SES-PRO-2023/00868
Contratado: (318242/1) JOSIELLE RODRIGUES MACIEL
CPF: 029.293.341-00
Cargo/Função: (12044) NIVEL MEDIO ADMINISTRATIVO
Perfil Profissional: ASS.ADMINISTRATIVO
Carga Horária: 40 horas semanais
Un. Adm: (195685) HOSP REGIONAL RONDONOPOLIS IRMA ELZA GIOVANELLA
Em: 05/01/2023

CONTRATO/SES/00112/2023 DE: 13/01/2023
Processo Nº: SES-PRO-2023/00867
Contratado: (319244/1) ESTHEFANY MARTINS ALVES DE MACEDO
CPF: 061.206.821-80
Cargo/Função: (12044) NIVEL MEDIO ADMINISTRATIVO
Perfil Profissional: ASS.ADMINISTRATIVO
Carga Horária: 40 horas semanais
Un. Adm: (195758) HOSP ESTADUAL LOUSITE FERREIRA DA SILVA
Em: 05/01/2023

CONTRATO/SES/00113/2023 DE: 13/01/2023
Processo Nº: SES-PRO-2023/01247
Contratado: (319642/1) SILBENE DE ARRUDA CRUZ
CPF: 849.935.531-53
Cargo/Função: (12036) NIVEL SUPERIOR ASSISTENCIAL
Perfil Profissional: ENFERMEIRO
Carga Horária: 40 horas semanais
Un. Adm: (195758) HOSP ESTADUAL LOUSITE FERREIRA DA SILVA
Em: 05/01/2023

CONTRATO/SES/00114/2023 DE: 13/01/2023
Processo Nº: SES-PRO-2023/00899
Contratado: (322309/1) FERNANDA VALERIA DA COSTA
CPF: 989.582.591-91
Cargo/Função: (12038) NIVEL TECNICO ASSISTENCIAL
Perfil Profissional: TÊC. ENFERMAGEM
Carga Horária: 40 horas semanais
Un. Adm: (118710) UNID ESPECIAL DE CONTR MOVIMENTACAO DE PESSOAL
Em: 05/01/2023

PUBLICADA, REGISTRADA, CUMPRÁ-SE.
Cuiabá-MT, 12 de Janeiro de 2023.
Gilberto Gomes de Figueiredo
Secretário de Estado de Saúde

O(A) Secretário de Estado de Saúde no uso de suas atribuições que lhes são conferidas por lei,

Resolve: AUTORIZAR - SES
Objeto: CONTRATAÇÃO TEMPORARIA

CONTRATO/SES/00115/2023 DE: 13/01/2023
Processo Nº: SES-PRO-2023/00454
Contratado: (322393/1) THAMIREZ TEIXEIRA GAUER STRELOV
CPF: 048.164.421-03
Cargo/Função: (12036) NIVEL SUPERIOR ASSISTENCIAL
Perfil Profissional: ENFERMEIRO
Carga Horária: 40 horas semanais
Un. Adm: (195758) HOSP ESTADUAL LOUSITE FERREIRA DA SILVA
A Partir de: 01/01/2023 Até31/12/2023

CONTRATO/SES/00116/2023 DE: 13/01/2023
Processo Nº: SES-PRO-2023/00454
Contratado: (322394/1) LUANA BATISTA FERNANDES
CPF: 056.442.291-65
Cargo/Função: (12036) NIVEL SUPERIOR ASSISTENCIAL
Perfil Profissional: ENFERMEIRO
Carga Horária: 40 horas semanais
Un. Adm: (195758) HOSP ESTADUAL LOUSITE FERREIRA DA SILVA
A Partir de: 01/01/2023 Até31/12/2023

CONTRATO/SES/00117/2023 DE: 13/01/2023
Processo Nº: SES-PRO-2023/00454
Contratado: (322395/1) DAREN LEONCIO MARTINS DE ALMEIDA
CPF: 049.968.641-17
Cargo/Função: (12036) NIVEL SUPERIOR ASSISTENCIAL
Perfil Profissional: ENFERMEIRO
Carga Horária: 40 horas semanais
Un. Adm: (195758) HOSP ESTADUAL LOUSITE FERREIRA DA SILVA
A Partir de: 02/01/2023 Até01/01/2024

CONTRATO/SES/00118/2023 DE: 13/01/2023
Processo Nº: SES-PRO-2023/00249
Contratado: (322408/1) MELY MIRIAN DA SILVA CAMPOS
CPF: 005.424.341-64
Cargo/Função: (12038) NIVEL TECNICO ASSISTENCIAL
Perfil Profissional: TÊC. ENFERMAGEM
Carga Horária: 40 horas semanais
Un. Adm: (197246) COORD DE APOIO TECNICO DO CIAPS
A Partir de: 03/01/2023 Até02/01/2024

CONTRATO/SES/00119/2023 DE: 13/01/2023
Processo Nº: SES-PRO-2023/00247
Contratado: (322411/1) JULIANA NASCIMENTO CASTRO
CPF: 009.568.261-99
Cargo/Função: (12038) NIVEL TECNICO ASSISTENCIAL
Perfil Profissional: TÊC. ENFERMAGEM
Carga Horária: 40 horas semanais
Un. Adm: (197246) COORD DE APOIO TECNICO DO CIAPS
A Partir de: 03/01/2023 Até02/01/2024

CONTRATO/SES/00120/2023 DE: 13/01/2023
Processo Nº: SES-PRO-2023/00243
Contratado: (322412/1) PETRONIA CRISTIANE GOMES DE OLIVEIRA
CPF: 720.703.661-20
Cargo/Função: (12038) NIVEL TECNICO ASSISTENCIAL
Perfil Profissional: TÊC. ENFERMAGEM
Carga Horária: 40 horas semanais
Un. Adm: (197289) COORD DO LAR DOCE LAR
A Partir de: 02/01/2023 Até01/01/2024

CONTRATO/SES/00121/2023 DE: 13/01/2023
Processo Nº: SES-PRO-2022/58433
Contratado: (322418/1) EVA PEREIRA SANDES LEITE
CPF: 000.971.021-30
Cargo/Função: (12038) NIVEL TECNICO ASSISTENCIAL
Perfil Profissional: TÊC. ENFERMAGEM
Carga Horária: 40 horas semanais
Un. Adm: (118710) UNID ESPECIAL DE CONTR MOVIMENTACAO DE PESSOAL
A Partir de: 01/01/2023 Até31/12/2023

CONTRATO/SES/00122/2023 DE: 13/01/2023
Processo Nº: SES-PRO-2023/00241
Contratado: (322419/1) ROSENIL GONCALINA DA SILVA
CPF: 001.688.531-75
Cargo/Função: (12038) NIVEL TECNICO ASSISTENCIAL
Perfil Profissional: TÊC. ENFERMAGEM
Carga Horária: 40 horas semanais
Un. Adm: (197289) COORD DO LAR DOCE LAR
A Partir de: 02/01/2023 Até01/01/2024

CONTRATO/SES/00123/2023 DE: 13/01/2023
Processo Nº: SES-PRO-2022/57365
Contratado: (322429/1) JAQUELINE RODRIGUES SANTOS
CPF: 850.764.811-87
Cargo/Função: (12036) NIVEL SUPERIOR ASSISTENCIAL
Perfil Profissional: FARMACÊUTICO
Carga Horária: 40 horas semanais
Un. Adm: (183490) SUPERINT DE ASSISTENCIA FARMACEUTICA
A Partir de: 14/12/2022 Até13/12/2023

PUBLICADA, REGISTRADA, CUMPRÁ-SE.
Cuiabá-MT, 12 de Janeiro de 2023.
Gilberto Gomes de Figueiredo
Secretário de Estado de Saúde

O(A) Secretário de Estado de Saúde no uso de suas atribuições que lhes são conferidas por lei,

Resolve: DISTRATAR - SES
Objeto: CONTRATAÇÃO TEMPORARIA

CONTRATO/SES/00124/2023 DE: 13/01/2023
Processo Nº: SES-PRO-2023/01038
Contratado: (68361/61) MARCOS TATAIRA MORAES
CPF: 860.692.251-04
Cargo/Função: (12038) NIVEL TECNICO ASSISTENCIAL
Perfil Profissional: TÊC. ENFERMAGEM
Carga Horária: 40 horas semanais
Un. Adm: (195685) HOSP REGIONAL RONDONOPOLIS IRMA ELZA GIOVANELLA
Em: 03/01/2023

PUBLICADA, REGISTRADA, CUMPRÁ-SE.
Cuiabá-MT, 12 de Janeiro de 2023.
Gilberto Gomes de Figueiredo
Secretário de Estado de Saúde

BOLETIM DE PESSOAL/SES/00075/2023 DE: 13/01/2023

O(A) Secretário de Estado de Saúde no uso de suas atribuições que lhes são conferidas por lei,

Resolve: CONCEDER
Evento: ADICIONAL NOTURNO

Processo N.: SES-PRO-2022/48133
Nome: (315750/1) ADENILCE CATARINA DA SILVA BATISTA
Cargo/Função: (12036) NIVEL SUPERIOR ASSISTENCIAL
Un. Adm: (195707) HOSP REGIONAL DOUTOR ANTONIO CARLOS SOUTO
FONTES
A Partir de: 01/09/2022 Até 01/09/2022

Processo N.: SES-PRO-2022/46031
Nome: (297122/2) ADRIANA BATISTA DE OLIVEIRA
Cargo/Função: (12038) NIVEL TECNICO ASSISTENCIAL
Un. Adm: (118710) UNID ESPECIAL DE CONTR MOVIMENTACAO DE PESSOAL
A Partir de: 02/09/2022 Até 02/09/2022

Processo N.: SES-PRO-2022/46031
 Nome: (28750/6) ALCIONE SEBASTIAO ARAUJO BASTOS
 Cargo/Função: (12038) NIVEL TECNICO ASSISTENCIAL
 Un. Adm: (118710) UNID ESPECIAL DE CONTR MOVIMENTACAO DE PESSOAL
 A Partir de: 04/09/2022 Até 04/09/2022

Processo N.: SES-PRO-2022/48077
 Nome: (270571/5) ALESSANDRO GUZZO DA SILVA
 Cargo/Função: (12036) NIVEL SUPERIOR ASSISTENCIAL
 Un. Adm: (195707) HOSP REGIONAL DOUTOR ANTONIO CARLOS SOUTO
FONTES
 A Partir de: 03/09/2022 Até 03/09/2022

Processo N.: SES-PRO-2022/46031
 Nome: (295139/2) ALVINA LEITE DA SILVA BATISTA
 Cargo/Função: (12038) NIVEL TECNICO ASSISTENCIAL
 Un. Adm: (118710) UNID ESPECIAL DE CONTR MOVIMENTACAO DE PESSOAL
 A Partir de: 02/09/2022 Até 02/09/2022

Processo N.: SES-PRO-2022/48133
 Nome: (280830/4) AMANDA VALERIA NUNES DE SOUZA
 Cargo/Função: (12036) NIVEL SUPERIOR ASSISTENCIAL
 Un. Adm: (195707) HOSP REGIONAL DOUTOR ANTONIO CARLOS SOUTO
FONTES
 A Partir de: 01/09/2022 Até 01/09/2022

Processo N.: SES-PRO-2022/45457
 Nome: (307843/1) AMARILDO FERREIRA PIMENTEL
 Cargo/Função: (12038) NIVEL TECNICO ASSISTENCIAL
 Un. Adm: (118710) UNID ESPECIAL DE CONTR MOVIMENTACAO DE PESSOAL
 A Partir de: 02/09/2022 Até 02/09/2022

Processo N.: SES-PRO-2022/48140
 Nome: (315574/1) ANDERSON DE OLIVEIRA
 Cargo/Função: (12046) NIVEL FUNDAMENTAL ADMINISTRATIVO
 Un. Adm: (195707) HOSP REGIONAL DOUTOR ANTONIO CARLOS SOUTO
FONTES
 A Partir de: 01/09/2022 Até 01/09/2022

Processo N.: SES-PRO-2022/46048
 Nome: (304142/1) ANDERSON DE SOUZA TAVARES
 Cargo/Função: (12050) NIVEL FUNDAMENTAL
 Un. Adm: (118710) UNID ESPECIAL DE CONTR MOVIMENTACAO DE PESSOAL
 A Partir de: 01/09/2022 Até 01/09/2022

Processo N.: SES-PRO-2022/48077
 Nome: (315792/1) ANDREIA KAROLINE VALES DA SILVA
 Cargo/Função: (12036) NIVEL SUPERIOR ASSISTENCIAL
 Un. Adm: (195707) HOSP REGIONAL DOUTOR ANTONIO CARLOS SOUTO
FONTES
 A Partir de: 02/09/2022 Até 02/09/2022

Processo N.: SES-PRO-2022/46031
 Nome: (295731/2) ANTONIO CARLOS MARTINS DE MORAES
 Cargo/Função: (12038) NIVEL TECNICO ASSISTENCIAL
 Un. Adm: (118710) UNID ESPECIAL DE CONTR MOVIMENTACAO DE PESSOAL
 A Partir de: 03/09/2022 Até 03/09/2022

Processo N.: SES-PRO-2022/46031
 Nome: (295794/2) APARECIDA SILVA PRUDENCIO DE DEUS E MOURA
 Cargo/Função: (12038) NIVEL TECNICO ASSISTENCIAL
 Un. Adm: (118710) UNID ESPECIAL DE CONTR MOVIMENTACAO DE PESSOAL
 A Partir de: 02/09/2022 Até 02/09/2022

Processo N.: SES-PRO-2022/49630
 Nome: (281036/4) ARIANE DA SILVA
 Cargo/Função: (12038) NIVEL TECNICO ASSISTENCIAL
 Un. Adm: (195707) HOSP REGIONAL DOUTOR ANTONIO CARLOS SOUTO
FONTES
 A Partir de: 06/06/2022 Até 06/06/2022

Processo N.: SES-PRO-2022/46031
 Nome: (126095/4) BARBARA GONCALVES DA MOTA
 Cargo/Função: (12038) NIVEL TECNICO ASSISTENCIAL
 Un. Adm: (118710) UNID ESPECIAL DE CONTR MOVIMENTACAO DE PESSOAL
 A Partir de: 01/09/2022 Até 01/09/2022

Processo N.: SES-PRO-2022/48074
 Nome: (280498/3) CACILDA DOS SANTOS
 Cargo/Função: (12038) NIVEL TECNICO ASSISTENCIAL
 Un. Adm: (195707) HOSP REGIONAL DOUTOR ANTONIO CARLOS SOUTO
FONTES
 A Partir de: 01/09/2022 Até 01/09/2022

Processo N.: SES-PRO-2022/48077
 Nome: (301068/3) CAIO MULLER DA SILVA ARRUDA
 Cargo/Função: (12036) NIVEL SUPERIOR ASSISTENCIAL
 Un. Adm: (195707) HOSP REGIONAL DOUTOR ANTONIO CARLOS SOUTO
FONTES
 A Partir de: 02/09/2022 Até 02/09/2022

Processo N.: SES-PRO-2022/46031
 Nome: (305557/1) CAMILA TOMELINA DA SILVA
 Cargo/Função: (12038) NIVEL TECNICO ASSISTENCIAL
 Un. Adm: (118710) UNID ESPECIAL DE CONTR MOVIMENTACAO DE PESSOAL
 A Partir de: 02/09/2022 Até 02/09/2022

Processo N.: SES-PRO-2022/46031
 Nome: (307840/1) CARLA ALVES DE OLIVEIRA CUNHA
 Cargo/Função: (12038) NIVEL TECNICO ASSISTENCIAL
 Un. Adm: (118710) UNID ESPECIAL DE CONTR MOVIMENTACAO DE PESSOAL
 A Partir de: 01/09/2022 Até 01/09/2022

Processo N.: SES-PRO-2022/46031
 Nome: (297125/2) CARLITO DOMINGOS DA SILVA
 Cargo/Função: (12038) NIVEL TECNICO ASSISTENCIAL
 Un. Adm: (118710) UNID ESPECIAL DE CONTR MOVIMENTACAO DE PESSOAL
 A Partir de: 02/09/2022 Até 02/09/2022

Processo N.: SES-PRO-2022/46048
 Nome: (316566/1) CARLOS ROBERTO DA SILVA
 Cargo/Função: (12050) NIVEL FUNDAMENTAL
 Un. Adm: (118710) UNID ESPECIAL DE CONTR MOVIMENTACAO DE PESSOAL
 A Partir de: 01/09/2022 Até 01/09/2022

Processo N.: SES-PRO-2022/46031
 Nome: (295250/2) CELESTINA LUCIA DA SILVA
 Cargo/Função: (12038) NIVEL TECNICO ASSISTENCIAL
 Un. Adm: (118710) UNID ESPECIAL DE CONTR MOVIMENTACAO DE PESSOAL
 A Partir de: 02/09/2022 Até 02/09/2022

Processo N.: SES-PRO-2022/46031
 Nome: (49967/2) CELIA FERREIRA DE SOUZA
 Cargo/Função: (12038) NIVEL TECNICO ASSISTENCIAL
 Un. Adm: (118710) UNID ESPECIAL DE CONTR MOVIMENTACAO DE PESSOAL
 A Partir de: 01/09/2022 Até 01/09/2022

Processo N.: SES-PRO-2022/48140
 Nome: (315573/1) CELIA VIEIRA MIRANDA DA SILVA
 Cargo/Função: (12046) NIVEL FUNDAMENTAL ADMINISTRATIVO
 Un. Adm: (195707) HOSP REGIONAL DOUTOR ANTONIO CARLOS SOUTO
FONTES
 A Partir de: 02/09/2022 Até 02/09/2022

Processo N.: SES-PRO-2022/49630
 Nome: (280760/3) CELYMARA DA SILVA RODRIGUES
 Cargo/Função: (12038) NIVEL TECNICO ASSISTENCIAL
 Un. Adm: (195707) HOSP REGIONAL DOUTOR ANTONIO CARLOS SOUTO
FONTES
 A Partir de: 02/06/2022 Até 02/06/2022

Processo N.: SES-PRO-2022/46105
 Nome: (121541/11) CIDIRLENE ALEXANDRA CUNHA
 Cargo/Função: (12036) NIVEL SUPERIOR ASSISTENCIAL
 Un. Adm: (118710) UNID ESPECIAL DE CONTR MOVIMENTACAO DE PESSOAL
 A Partir de: 02/09/2022 Até 02/09/2022

Processo N.: SES-PRO-2022/46031
 Nome: (296376/2) CINTIA LAZARA HILARIO
 Cargo/Função: (12038) NIVEL TECNICO ASSISTENCIAL
 Un. Adm: (118710) UNID ESPECIAL DE CONTR MOVIMENTACAO DE PESSOAL
 A Partir de: 08/09/2022 Até 08/09/2022

Processo N.: SES-PRO-2022/46031
 Nome: (126573/4) CLAUDINEI MORELLI
 Cargo/Função: (12038) NIVEL TECNICO ASSISTENCIAL
 Un. Adm: (118710) UNID ESPECIAL DE CONTR MOVIMENTACAO DE PESSOAL
 A Partir de: 01/09/2022 Até 01/09/2022

Processo N.: SES-PRO-2022/49630
 Nome: (301136/1) CLAUDINEIA VERONICA DE PAULA
 Cargo/Função: (12038) NIVEL TECNICO ASSISTENCIAL
 Un. Adm: (195707) HOSP REGIONAL DOUTOR ANTONIO CARLOS SOUTO
FONTES
 A Partir de: 01/06/2022 Até 01/06/2022

Processo N.: SES-PRO-2022/48074
 Nome: (281225/2) CLEBSON DE ALMEIDA GONCALVES
 Cargo/Função: (12038) NIVEL TECNICO ASSISTENCIAL
 Un. Adm: (195707) HOSP REGIONAL DOUTOR ANTONIO CARLOS SOUTO
FONTES
 A Partir de: 03/09/2022 Até 03/09/2022

Processo N.: SES-PRO-2022/45457
 Nome: (296353/4) CLEIDE SILVA DO NASCIMENTO SILVA
 Cargo/Função: (12038) NIVEL TECNICO ASSISTENCIAL
 Un. Adm: (118710) UNID ESPECIAL DE CONTR MOVIMENTACAO DE PESSOAL
 A Partir de: 01/09/2022 Até 01/09/2022

Processo N.: SES-PRO-2022/49630
 Nome: (282243/3) CLEIDIANE BATISTA SILVA
 Cargo/Função: (12038) NIVEL TECNICO ASSISTENCIAL
 Un. Adm: (195707) HOSP REGIONAL DOUTOR ANTONIO CARLOS SOUTO
FONTES
 A Partir de: 01/06/2022 Até 01/06/2022

Processo N.: SES-PRO-2022/48133
 Nome: (315527/1) DAIANE DE SOUZA CARVALHO
 Cargo/Função: (12036) NIVEL SUPERIOR ASSISTENCIAL
 Un. Adm: (195707) HOSP REGIONAL DOUTOR ANTONIO CARLOS SOUTO
FONTES
 A Partir de: 02/09/2022 Até 02/09/2022

Processo N.: SES-PRO-2022/49633
 Nome: (304114/1) DAYANE GOMES DOS SANTOS VICENSOTTI
 Cargo/Função: (12036) NIVEL SUPERIOR ASSISTENCIAL
 Un. Adm: (195707) HOSP REGIONAL DOUTOR ANTONIO CARLOS SOUTO
FONTES
 A Partir de: 01/06/2022 Até 01/06/2022

Processo N.: SES-PRO-2022/46031
 Nome: (309600/1) DAYANE SILVA DOS SANTOS
 Cargo/Função: (12038) NIVEL TECNICO ASSISTENCIAL
 Un. Adm: (118710) UNID ESPECIAL DE CONTR MOVIMENTACAO DE PESSOAL
 A Partir de: 01/09/2022 Até 01/09/2022

Processo N.: SES-PRO-2022/48133
 Nome: (315529/1) DEISIANE PRADO DOS SANTOS
 Cargo/Função: (12036) NIVEL SUPERIOR ASSISTENCIAL
 Un. Adm: (195707) HOSP REGIONAL DOUTOR ANTONIO CARLOS SOUTO
FONTES
 A Partir de: 02/09/2022 Até 02/09/2022

Processo N.: SES-PRO-2022/48068
 Nome: (315711/1) DEVALIL DA SILVA
 Cargo/Função: (12050) NIVEL FUNDAMENTAL
 Un. Adm: (195707) HOSP REGIONAL DOUTOR ANTONIO CARLOS SOUTO
FONTES
 A Partir de: 02/09/2022 Até 02/09/2022

Processo N.: SES-PRO-2022/46048
 Nome: (295133/2) DIEGO LUIS DE SOUZA
 Cargo/Função: (12050) NIVEL FUNDAMENTAL
 Un. Adm: (118710) UNID ESPECIAL DE CONTR MOVIMENTACAO DE PESSOAL
 A Partir de: 02/09/2022 Até 02/09/2022

Processo N.: SES-PRO-2022/46048
 Nome: (302864/2) DOLANNES HENRIQUE GROVO DA SILVA
 Cargo/Função: (12050) NIVEL FUNDAMENTAL
 Un. Adm: (118710) UNID ESPECIAL DE CONTR MOVIMENTACAO DE PESSOAL
 A Partir de: 01/09/2022 Até 01/09/2022

Processo N.: SES-PRO-2022/45457
 Nome: (295798/2) DOUGLAS DE CARVALHO MERGAREJO
 Cargo/Função: (12038) NIVEL TECNICO ASSISTENCIAL
 Un. Adm: (118710) UNID ESPECIAL DE CONTR MOVIMENTACAO DE PESSOAL
 A Partir de: 01/09/2022 Até 01/09/2022

Processo N.: SES-PRO-2022/46031
 Nome: (280048/7) EDICLEIA APARECIDA DO NASCIMENTO SANDOVAL NOVOA
 Cargo/Função: (12038) NIVEL TECNICO ASSISTENCIAL
 Un. Adm: (118710) UNID ESPECIAL DE CONTR MOVIMENTACAO DE PESSOAL
 A Partir de: 01/09/2022 Até 01/09/2022

Processo N.: SES-PRO-2022/46048
 Nome: (305004/1) EDIVALDO JUNIOR CALEGARI PESSOA
 Cargo/Função: (12050) NIVEL FUNDAMENTAL
 Un. Adm: (118710) UNID ESPECIAL DE CONTR MOVIMENTACAO DE PESSOAL
 A Partir de: 04/09/2022 Até 04/09/2022

Processo N.: SES-PRO-2022/48140
 Nome: (315568/1) EDJANES FERNANDES ARAUJO
 Cargo/Função: (12046) NIVEL FUNDAMENTAL ADMINISTRATIVO
 Un. Adm: (195707) HOSP REGIONAL DOUTOR ANTONIO CARLOS SOUTO
FONTES
 A Partir de: 02/09/2022 Até 02/09/2022

Processo N.: SES-PRO-2022/45633
 Nome: (304476/2) EDMARCIA CORTEZ DIAS
 Cargo/Função: (12044) NIVEL MEDIO ADMINISTRATIVO
 Un. Adm: (195740) HOSP REGIONAL DE SINOP
 A Partir de: 15/09/2022 Até 15/09/2022

Processo N.: SES-PRO-2022/46031
 Nome: (307692/1) EDNA DOS SANTOS MOTA
 Cargo/Função: (12038) NIVEL TECNICO ASSISTENCIAL
 Un. Adm: (118710) UNID ESPECIAL DE CONTR MOVIMENTACAO DE PESSOAL
 A Partir de: 03/09/2022 Até 03/09/2022

Processo N.: SES-PRO-2022/46048
 Nome: (295463/2) EDSON COSTA GOMES
 Cargo/Função: (12050) NIVEL FUNDAMENTAL
 Un. Adm: (118710) UNID ESPECIAL DE CONTR MOVIMENTACAO DE PESSOAL
 A Partir de: 01/09/2022 Até 01/09/2022

Processo N.: SES-PRO-2022/48133
 Nome: (315587/1) ELIANE DA CHAGA OLIVEIRA CAMPOS
 Cargo/Função: (12036) NIVEL SUPERIOR ASSISTENCIAL
 Un. Adm: (195707) HOSP REGIONAL DOUTOR ANTONIO CARLOS SOUTO
FONTES
 A Partir de: 01/09/2022 Até 01/09/2022

Processo N.: SES-PRO-2022/49630
 Nome: (297114/2) ELIANE DE FATIMA DUARTE
 Cargo/Função: (12038) NIVEL TECNICO ASSISTENCIAL
 Un. Adm: (195707) HOSP REGIONAL DOUTOR ANTONIO CARLOS SOUTO
FONTES
 A Partir de: 17/06/2022 Até 17/06/2022

Processo N.: SES-PRO-2022/46031
 Nome: (214531/3) ERENI DIAS DE SOUZA
 Cargo/Função: (12038) NIVEL TECNICO ASSISTENCIAL
 Un. Adm: (118710) UNID ESPECIAL DE CONTR MOVIMENTACAO DE PESSOAL
 A Partir de: 01/09/2022 Até 01/09/2022

Processo N.: SES-PRO-2022/48136
 Nome: (316212/1) ERICA FATIMA DA SILVA
 Cargo/Função: (12036) NIVEL SUPERIOR ASSISTENCIAL
 Un. Adm: (183598) HOSP. REG. DE CACERES "DR. ANTONIO CARLOS S.
FONTES
 A Partir de: 01/09/2022 Até 01/09/2022

Processo N.: SES-PRO-2022/48068
 Nome: (316441/1) ERONDINA DA SILVA
 Cargo/Função: (12050) NIVEL FUNDAMENTAL
 Un. Adm: (195707) HOSP REGIONAL DOUTOR ANTONIO CARLOS SOUTO
FONTES
 A Partir de: 01/09/2022 Até 01/09/2022

Processo N.: SES-PRO-2022/48133
 Nome: (301043/2) EVELIN CONTI DOS SANTOS
 Cargo/Função: (12036) NIVEL SUPERIOR ASSISTENCIAL
 Un. Adm: (195707) HOSP REGIONAL DOUTOR ANTONIO CARLOS SOUTO
FONTES
 A Partir de: 02/09/2022 Até 02/09/2022

Processo N.: SES-PRO-2022/46031
 Nome: (296612/3) EZEQUIEL DOS SANTOS VARANDA
 Cargo/Função: (12038) NIVEL TECNICO ASSISTENCIAL
 Un. Adm: (118710) UNID ESPECIAL DE CONTR MOVIMENTACAO DE PESSOAL
 A Partir de: 04/09/2022 Até 04/09/2022

Processo N.: SES-PRO-2022/48133
 Nome: (315537/1) FABRICIO PEREIRA DE TOLEDO
 Cargo/Função: (12036) NIVEL SUPERIOR ASSISTENCIAL
 Un. Adm: (195707) HOSP REGIONAL DOUTOR ANTONIO CARLOS SOUTO
FONTES
 A Partir de: 01/09/2022 Até 01/09/2022

Processo N.: SES-PRO-2022/49630
 Nome: (280632/3) FATIMA APARECIDA DUARTE POMPILIO
 Cargo/Função: (12038) NIVEL TECNICO ASSISTENCIAL
 Un. Adm: (195707) HOSP REGIONAL DOUTOR ANTONIO CARLOS SOUTO
FONTES
 A Partir de: 01/06/2022 Até 01/06/2022

Processo N.: SES-PRO-2022/48068
 Nome: (289625/2) FATIMA LAUREANA DA SILVA SENABIO
 Cargo/Função: (12050) NIVEL FUNDAMENTAL
 Un. Adm: (195707) HOSP REGIONAL DOUTOR ANTONIO CARLOS SOUTO
FONTES
 A Partir de: 02/09/2022 Até 02/09/2022

Processo N.: SES-PRO-2022/48068
 Nome: (316442/1) FLORINDA MONTEIRO DE BARROS
 Cargo/Função: (12050) NIVEL FUNDAMENTAL
 Un. Adm: (195707) HOSP REGIONAL DOUTOR ANTONIO CARLOS SOUTO
FONTES
 A Partir de: 01/09/2022 Até 01/09/2022

Processo N.: SES-PRO-2022/46109
 Nome: (295485/2) FRANCISNEIA SOCORRO DA SILVA
 Cargo/Função: (12036) NIVEL SUPERIOR ASSISTENCIAL
 Un. Adm: (118710) UNID ESPECIAL DE CONTR MOVIMENTACAO DE PESSOAL
 A Partir de: 01/09/2022 Até 01/09/2022

Processo N.: SES-PRO-2022/48077
 Nome: (315786/1) GABRIELA CAMURCA DA ROSA
 Cargo/Função: (12036) NIVEL SUPERIOR ASSISTENCIAL
 Un. Adm: (195707) HOSP REGIONAL DOUTOR ANTONIO CARLOS SOUTO
FONTES
 A Partir de: 01/09/2022 Até 01/09/2022

Processo N.: SES-PRO-2022/48068
 Nome: (315720/1) GEOVANIL RAMOS DA SILVA
 Cargo/Função: (12050) NIVEL FUNDAMENTAL
 Un. Adm: (195707) HOSP REGIONAL DOUTOR ANTONIO CARLOS SOUTO
FONTES
 A Partir de: 02/09/2022 Até 02/09/2022

Processo N.: SES-PRO-2022/48133
 Nome: (315602/1) GIORDANNY MARCIANO MORENO
 Cargo/Função: (12036) NIVEL SUPERIOR ASSISTENCIAL
 Un. Adm: (195707) HOSP REGIONAL DOUTOR ANTONIO CARLOS SOUTO
FONTES
 A Partir de: 03/09/2022 Até 03/09/2022

Processo N.: SES-PRO-2022/46031
 Nome: (296395/2) GISLAINE ARRUDA DA SILVA
 Cargo/Função: (12038) NIVEL TECNICO ASSISTENCIAL
 Un. Adm: (118710) UNID ESPECIAL DE CONTR MOVIMENTACAO DE PESSOAL
 A Partir de: 01/09/2022 Até 01/09/2022

Processo N.: SES-PRO-2022/48133
 Nome: (315589/1) GLADSTONY DOS SANTOS TOLEDO
 Cargo/Função: (12036) NIVEL SUPERIOR ASSISTENCIAL
 Un. Adm: (195707) HOSP REGIONAL DOUTOR ANTONIO CARLOS SOUTO
FONTES
 A Partir de: 01/09/2022 Até 01/09/2022

Processo N.: SES-PRO-2022/45457
 Nome: (302457/2) GLAUCE SIMONE HENNING RODRIGUES DE MAGALHAES SOUZA
 Cargo/Função: (12038) NIVEL TECNICO ASSISTENCIAL
 Un. Adm: (118710) UNID ESPECIAL DE CONTR MOVIMENTACAO DE PESSOAL
 A Partir de: 02/09/2022 Até 02/09/2022

Processo N.: SES-PRO-2022/46031
 Nome: (295047/2) GLAUCIA MAGALLI SILVA FELISMINO
 Cargo/Função: (12038) NIVEL TECNICO ASSISTENCIAL
 Un. Adm: (118710) UNID ESPECIAL DE CONTR MOVIMENTACAO DE PESSOAL
 A Partir de: 01/09/2022 Até 01/09/2022

Processo N.: SES-PRO-2022/46031
 Nome: (296149/2) GLEICE CRISTIANA DE ANUNCIACAO
 Cargo/Função: (12038) NIVEL TECNICO ASSISTENCIAL
 Un. Adm: (118710) UNID ESPECIAL DE CONTR MOVIMENTACAO DE PESSOAL
 A Partir de: 01/09/2022 Até 01/09/2022

Processo N.: SES-PRO-2022/46031
 Nome: (295464/3) GRAZIELA ANDREIA DA SILVA
 Cargo/Função: (12038) NIVEL TECNICO ASSISTENCIAL
 Un. Adm: (118710) UNID ESPECIAL DE CONTR MOVIMENTACAO DE PESSOAL
 A Partir de: 01/09/2022 Até 01/09/2022

Processo N.: SES-PRO-2022/49630
 Nome: (302751/1) GREICIANE DA SILVA GOMES
 Cargo/Função: (12038) NIVEL TECNICO ASSISTENCIAL
 Un. Adm: (195707) HOSP REGIONAL DOUTOR ANTONIO CARLOS SOUTO
FONTES
 A Partir de: 02/06/2022 Até 02/06/2022

Processo N.: SES-PRO-2022/45457
 Nome: (302503/2) HELAINE CRISTINA DIAS
 Cargo/Função: (12038) NIVEL TECNICO ASSISTENCIAL
 Un. Adm: (118710) UNID ESPECIAL DE CONTR MOVIMENTACAO DE PESSOAL
 A Partir de: 01/09/2022 Até 01/09/2022

Processo N.: SES-PRO-2022/48133
 Nome: (214648/3) HELEN VARGAS DA SILVA
 Cargo/Função: (12036) NIVEL SUPERIOR ASSISTENCIAL
 Un. Adm: (195707) HOSP REGIONAL DOUTOR ANTONIO CARLOS SOUTO
FONTES
 A Partir de: 01/09/2022 Até 01/09/2022

Processo N.: SES-PRO-2022/48133
 Nome: (315582/1) HELIDA CRISTINA DA COSTA GOMES
 Cargo/Função: (12036) NIVEL SUPERIOR ASSISTENCIAL
 Un. Adm: (195707) HOSP REGIONAL DOUTOR ANTONIO CARLOS SOUTO
FONTES
 A Partir de: 02/09/2022 Até 02/09/2022

Processo N.: SES-PRO-2022/48077
 Nome: (300383/2) HELY MARTINS DA SILVA JUNIOR
 Cargo/Função: (12036) NIVEL SUPERIOR ASSISTENCIAL
 Un. Adm: (195707) HOSP REGIONAL DOUTOR ANTONIO CARLOS SOUTO
FONTES
 A Partir de: 01/09/2022 Até 01/09/2022

Processo N.: SES-PRO-2022/46031
 Nome: (296513/2) IRENILDES SANTANA DE ARAUJO
 Cargo/Função: (12038) NIVEL TECNICO ASSISTENCIAL
 Un. Adm: (118710) UNID ESPECIAL DE CONTR MOVIMENTACAO DE PESSOAL
 A Partir de: 02/09/2022 Até 02/09/2022

Processo N.: SES-PRO-2022/49630
 Nome: (301131/1) ISABEL CRISTINA DA COSTA SILVA
 Cargo/Função: (12038) NIVEL TECNICO ASSISTENCIAL
 Un. Adm: (195707) HOSP REGIONAL DOUTOR ANTONIO CARLOS SOUTO
FONTES
 A Partir de: 02/06/2022 Até 02/06/2022

Processo N.: SES-PRO-2022/46031
 Nome: (304730/1) JADSON DE OLIVEIRA SANTOS
 Cargo/Função: (12038) NIVEL TECNICO ASSISTENCIAL
 Un. Adm: (118710) UNID ESPECIAL DE CONTR MOVIMENTACAO DE PESSOAL
 A Partir de: 01/09/2022 Até 01/09/2022

Processo N.: SES-PRO-2022/49633
 Nome: (267643/5) JANAINNE EVELLIN ALVES CORREA
 Cargo/Função: (12036) NIVEL SUPERIOR ASSISTENCIAL
 Un. Adm: (195707) HOSP REGIONAL DOUTOR ANTONIO CARLOS SOUTO
FONTES
 A Partir de: 15/06/2022 Até 15/06/2022

Processo N.: SES-PRO-2022/48133
 Nome: (315594/2) JAQUELINE COELHO DA SILVA
 Cargo/Função: (12036) NIVEL SUPERIOR ASSISTENCIAL
 Un. Adm: (195707) HOSP REGIONAL DOUTOR ANTONIO CARLOS SOUTO
FONTES
 A Partir de: 04/09/2022 Até 04/09/2022

Processo N.: SES-PRO-2022/46031
 Nome: (295196/3) JAQUELINE PEREIRA MENDES
 Cargo/Função: (12038) NIVEL TECNICO ASSISTENCIAL
 Un. Adm: (118710) UNID ESPECIAL DE CONTR MOVIMENTACAO DE PESSOAL
 A Partir de: 02/09/2022 Até 02/09/2022

Processo N.: SES-PRO-2022/48068
 Nome: (315722/1) JOANA INES ALVES NETA
 Cargo/Função: (12050) NIVEL FUNDAMENTAL
 Un. Adm: (195707) HOSP REGIONAL DOUTOR ANTONIO CARLOS SOUTO
FONTES
 A Partir de: 06/09/2022 Até 06/09/2022

Processo N.: SES-PRO-2022/48130
 Nome: (208877/8) JONNY SOARES DA SILVA
 Cargo/Função: (12040) NIVEL AUXILIAR ASSISTENCIAL
 Un. Adm: (195707) HOSP REGIONAL DOUTOR ANTONIO CARLOS SOUTO
FONTES
 A Partir de: 03/09/2022 Até 03/09/2022

Processo N.: SES-PRO-2022/48068
 Nome: (141226/18) JOSE MANOEL DOS SANTOS
 Cargo/Função: (12050) NIVEL FUNDAMENTAL
 Un. Adm: (195707) HOSP REGIONAL DOUTOR ANTONIO CARLOS SOUTO
FONTES
 A Partir de: 04/09/2022 Até 04/09/2022

Processo N.: SES-PRO-2022/45633
 Nome: (292934/2) JOSELIA PEREIRA DOS SANTOS CHAVES
 Cargo/Função: (12044) NIVEL MEDIO ADMINISTRATIVO
 Un. Adm: (195740) HOSP REGIONAL DE SINOP
 A Partir de: 01/09/2022 Até 01/09/2022

Processo N.: SES-PRO-2022/46031
 Nome: (295789/2) JUSCILENE ROSA DOS SANTOS
 Cargo/Função: (12038) NIVEL TECNICO ASSISTENCIAL
 Un. Adm: (118710) UNID ESPECIAL DE CONTR MOVIMENTACAO DE PESSOAL
 A Partir de: 01/09/2022 Até 01/09/2022

Processo N.: SES-PRO-2022/49630
 Nome: (280445/3) KATIANE FATIMA SOUZA DE OLIVEIRA
 Cargo/Função: (12038) NIVEL TECNICO ASSISTENCIAL
 Un. Adm: (195707) HOSP REGIONAL DOUTOR ANTONIO CARLOS SOUTO
FONTES
 A Partir de: 01/06/2022 Até 01/06/2022

Processo N.: SES-PRO-2022/48130
 Nome: (315808/1) KELLY ALESSANDRA GARCIA BARBARA
 Cargo/Função: (12040) NIVEL AUXILIAR ASSISTENCIAL
 Un. Adm: (195707) HOSP REGIONAL DOUTOR ANTONIO CARLOS SOUTO
FONTES
 A Partir de: 03/09/2022 Até 03/09/2022

Processo N.: SES-PRO-2022/48136
 Nome: (315653/1) KELLY CRISTINA COLACO VENUTI
 Cargo/Função: (12036) NIVEL SUPERIOR ASSISTENCIAL
 Un. Adm: (195707) HOSP REGIONAL DOUTOR ANTONIO CARLOS SOUTO
FONTES
 A Partir de: 02/09/2022 Até 02/09/2022

Processo N.: SES-PRO-2022/46031
 Nome: (300412/2) KELVIN WIGNER ALMEIDA DA SILVA
 Cargo/Função: (12038) NIVEL TECNICO ASSISTENCIAL
 Un. Adm: (118710) UNID ESPECIAL DE CONTR MOVIMENTACAO DE PESSOAL
 A Partir de: 01/09/2022 Até 01/09/2022

Processo N.: SES-PRO-2022/48133
 Nome: (315823/1) LASIANE MENDONCA AGUIAR MESSIAS
 Cargo/Função: (12036) NIVEL SUPERIOR ASSISTENCIAL
 Un. Adm: (195707) HOSP REGIONAL DOUTOR ANTONIO CARLOS SOUTO
FONTES
 A Partir de: 02/09/2022 Até 02/09/2022

Processo N.: SES-PRO-2022/45457
 Nome: (295041/2) LEIA DE ALMEIDA LIMA
 Cargo/Função: (12038) NIVEL TECNICO ASSISTENCIAL
 Un. Adm: (118710) UNID ESPECIAL DE CONTR MOVIMENTACAO DE PESSOAL
 A Partir de: 01/09/2022 Até 01/09/2022

Processo N.: SES-PRO-2022/46109
 Nome: (300803/2) LIDIANE RODRIGUES DO CARMO
 Cargo/Função: (12036) NIVEL SUPERIOR ASSISTENCIAL
 Un. Adm: (118710) UNID ESPECIAL DE CONTR MOVIMENTACAO DE PESSOAL
 A Partir de: 03/09/2022 Até 03/09/2022

Processo N.: SES-PRO-2022/48133
 Nome: (303840/3) LINDOMAR DA SILVA COSTA
 Cargo/Função: (12036) NIVEL SUPERIOR ASSISTENCIAL
 Un. Adm: (195707) HOSP REGIONAL DOUTOR ANTONIO CARLOS SOUTO
FONTES
 A Partir de: 02/09/2022 Até 02/09/2022

Processo N.: SES-PRO-2022/46031
 Nome: (297214/2) LIONETE BRAGA RODRIGUES
 Cargo/Função: (12038) NIVEL TECNICO ASSISTENCIAL
 Un. Adm: (118710) UNID ESPECIAL DE CONTR MOVIMENTACAO DE PESSOAL
 A Partir de: 01/09/2022 Até 01/09/2022

Processo N.: SES-PRO-2022/46031
 Nome: (296278/2) LUCIANE DA COSTA ARRUDA
 Cargo/Função: (12038) NIVEL TECNICO ASSISTENCIAL
 Un. Adm: (118710) UNID ESPECIAL DE CONTR MOVIMENTACAO DE PESSOAL
 A Partir de: 02/09/2022 Até 02/09/2022

Processo N.: SES-PRO-2022/46031
 Nome: (282172/3) LUCILEIA GOMES DE CASTRO
 Cargo/Função: (12038) NIVEL TECNICO ASSISTENCIAL
 Un. Adm: (118710) UNID ESPECIAL DE CONTR MOVIMENTACAO DE PESSOAL
 A Partir de: 02/09/2022 Até 02/09/2022

Processo N.: SES-PRO-2022/48074
 Nome: (280427/3) LUCINEIDE DANTAS EMILIANO
 Cargo/Função: (12038) NIVEL TECNICO ASSISTENCIAL
 Un. Adm: (195707) HOSP REGIONAL DOUTOR ANTONIO CARLOS SOUTO
FONTES
 A Partir de: 05/09/2022 Até 05/09/2022

Processo N.: SES-PRO-2022/46031
 Nome: (304708/2) LUZIANE ROCHA DE MOURA
 Cargo/Função: (12038) NIVEL TECNICO ASSISTENCIAL
 Un. Adm: (118710) UNID ESPECIAL DE CONTR MOVIMENTACAO DE PESSOAL
 A Partir de: 02/09/2022 Até 02/09/2022

Processo N.: SES-PRO-2022/48133
 Nome: (320588/1) MARCELO DE OLIVEIRA MACIEL
 Cargo/Função: (12036) NIVEL SUPERIOR ASSISTENCIAL
 Un. Adm: (195707) HOSP REGIONAL DOUTOR ANTONIO CARLOS SOUTO
FONTES
 A Partir de: 03/09/2022 Até 03/09/2022

Processo N.: SES-PRO-2022/49630
 Nome: (280630/3) MARCIA ROSA DE BARROS
 Cargo/Função: (12038) NIVEL TECNICO ASSISTENCIAL
 Un. Adm: (195707) HOSP REGIONAL DOUTOR ANTONIO CARLOS SOUTO
FONTES
 A Partir de: 02/06/2022 Até 02/06/2022

Processo N.: SES-PRO-2022/48130
 Nome: (315809/1) MARCOS ROBERTO SANTANA
 Cargo/Função: (12040) NIVEL AUXILIAR ASSISTENCIAL
 Un. Adm: (195707) HOSP REGIONAL DOUTOR ANTONIO CARLOS SOUTO
FONTES
 A Partir de: 01/09/2022 Até 01/09/2022

Processo N.: SES-PRO-2022/46048
 Nome: (252507/4) MARCUS PAULO MORAES BARBOSA
 Cargo/Função: (12050) NIVEL FUNDAMENTAL
 Un. Adm: (118710) UNID ESPECIAL DE CONTR MOVIMENTACAO DE PESSOAL
 A Partir de: 01/09/2022 Até 01/09/2022

Processo N.: SES-PRO-2022/46031
 Nome: (295830/2) MARIA APARECIDA DA SILVA RODRIGUES
 Cargo/Função: (12038) NIVEL TECNICO ASSISTENCIAL
 Un. Adm: (118710) UNID ESPECIAL DE CONTR MOVIMENTACAO DE PESSOAL
 A Partir de: 02/09/2022 Até 02/09/2022

Processo N.: SES-PRO-2022/48068
 Nome: (315686/1) MARIA APARECIDA FERNANDES GARCIA
 Cargo/Função: (12050) NIVEL FUNDAMENTAL
 Un. Adm: (195707) HOSP REGIONAL DOUTOR ANTONIO CARLOS SOUTO
FONTES
 A Partir de: 02/09/2022 Até 02/09/2022

Processo N.: SES-PRO-2022/46031
 Nome: (309570/1) MARIA FATIMA DA COSTA
 Cargo/Função: (12038) NIVEL TECNICO ASSISTENCIAL
 Un. Adm: (118710) UNID ESPECIAL DE CONTR MOVIMENTACAO DE PESSOAL
 A Partir de: 01/09/2022 Até 01/09/2022

Processo N.: SES-PRO-2022/48133
 Nome: (315596/1) MARIA LUCIA DE OLIVEIRA
 Cargo/Função: (12036) NIVEL SUPERIOR ASSISTENCIAL
 Un. Adm: (195707) HOSP REGIONAL DOUTOR ANTONIO CARLOS SOUTO
FONTES
 A Partir de: 08/09/2022 Até 08/09/2022

Processo N.: SES-PRO-2022/48068
 Nome: (315632/1) MARINALVA DA SILVA SANTOS
 Cargo/Função: (12050) NIVEL FUNDAMENTAL
 Un. Adm: (195707) HOSP REGIONAL DOUTOR ANTONIO CARLOS SOUTO
FONTES
 A Partir de: 01/09/2022 Até 01/09/2022

Processo N.: SES-PRO-2022/46031
 Nome: (295053/2) MARLENE GOMES DE MIRANDA
 Cargo/Função: (12038) NIVEL TECNICO ASSISTENCIAL
 Un. Adm: (118710) UNID ESPECIAL DE CONTR MOVIMENTACAO DE PESSOAL
 A Partir de: 02/09/2022 Até 02/09/2022

Processo N.: SES-PRO-2022/46031
 Nome: (302831/1) MAYRA DENISE BOSCO DE SOUZA RONDON
 Cargo/Função: (12038) NIVEL TECNICO ASSISTENCIAL
 Un. Adm: (118710) UNID ESPECIAL DE CONTR MOVIMENTACAO DE PESSOAL
 A Partir de: 01/09/2022 Até 01/09/2022

Processo N.: SES-PRO-2022/48140
 Nome: (315557/1) MEIRILAIANE ORTIZ DA SILVA
 Cargo/Função: (12046) NIVEL FUNDAMENTAL ADMINISTRATIVO
 Un. Adm: (195707) HOSP REGIONAL DOUTOR ANTONIO CARLOS SOUTO
FONTES
 A Partir de: 01/09/2022 Até 01/09/2022

Processo N.: SES-PRO-2022/49633
 Nome: (290407/2) MICHELE CRISTINA GOMES
 Cargo/Função: (12036) NIVEL SUPERIOR ASSISTENCIAL
 Un. Adm: (195707) HOSP REGIONAL DOUTOR ANTONIO CARLOS SOUTO
FONTES
 A Partir de: 15/06/2022 Até 15/06/2022

Processo N.: SES-PRO-2022/49630
 Nome: (282173/4) MILCELENA CONCEICAO PEREIRA
 Cargo/Função: (12038) NIVEL TECNICO ASSISTENCIAL
 Un. Adm: (195707) HOSP REGIONAL DOUTOR ANTONIO CARLOS SOUTO
FONTES
 A Partir de: 11/06/2022 Até 11/06/2022

Processo N.: SES-PRO-2022/46031
 Nome: (304140/1) MIRIAN DE OLIVEIRA RIOS
 Cargo/Função: (12038) NIVEL TECNICO ASSISTENCIAL
 Un. Adm: (118710) UNID ESPECIAL DE CONTR MOVIMENTACAO DE PESSOAL
 A Partir de: 01/09/2022 Até 01/09/2022

Processo N.: SES-PRO-2022/46031
 Nome: (295404/2) NATALINA MOISES BEZERRA
 Cargo/Função: (12038) NIVEL TECNICO ASSISTENCIAL
 Un. Adm: (118710) UNID ESPECIAL DE CONTR MOVIMENTACAO DE PESSOAL
 A Partir de: 01/09/2022 Até 01/09/2022

Processo N.: SES-PRO-2022/46031
 Nome: (305556/1) NAYHARA SATURNINO DOS SANTOS E SILVA PEREIRA
 Cargo/Função: (12038) NIVEL TECNICO ASSISTENCIAL
 Un. Adm: (118710) UNID ESPECIAL DE CONTR MOVIMENTACAO DE PESSOAL
 A Partir de: 02/09/2022 Até 02/09/2022

Processo N.: SES-PRO-2022/48068
 Nome: (316557/1) OSVALINA MARIA DA SILVA
 Cargo/Função: (12050) NIVEL FUNDAMENTAL
 Un. Adm: (183598) HOSP. REG. DE CACERES "DR. ANTONIO CARLOS S.
FONTES
 A Partir de: 01/09/2022 Até 01/09/2022

Processo N.: SES-PRO-2022/46048
 Nome: (297223/2) PEDRO CARDOZO DA COSTA NETO
 Cargo/Função: (12050) NIVEL FUNDAMENTAL
 Un. Adm: (118710) UNID ESPECIAL DE CONTR MOVIMENTACAO DE PESSOAL
 A Partir de: 02/09/2022 Até 02/09/2022

Processo N.: SES-PRO-2022/45633
 Nome: (304479/1) RAFAEL ALVES PACHECO
 Cargo/Função: (12044) NIVEL MEDIO ADMINISTRATIVO
 Un. Adm: (195740) HOSP REGIONAL DE SINOP
 A Partir de: 02/09/2022 Até 02/09/2022

Processo N.: SES-PRO-2022/48077
 Nome: (297156/3) RAFAEL HENRIQUE DE ARRUDA BOTELHO
 Cargo/Função: (12036) NIVEL SUPERIOR ASSISTENCIAL
 Un. Adm: (195707) HOSP REGIONAL DOUTOR ANTONIO CARLOS SOUTO
FONTES
 A Partir de: 04/09/2022 Até 04/09/2022

Processo N.: SES-PRO-2022/45457
 Nome: (308975/1) RAFAEL MORAES GONCALVES DA SILVA
 Cargo/Função: (12038) NIVEL TECNICO ASSISTENCIAL
 Un. Adm: (118710) UNID ESPECIAL DE CONTR MOVIMENTACAO DE PESSOAL
 A Partir de: 01/09/2022 Até 01/09/2022

Processo N.: SES-PRO-2022/46031
 Nome: (296155/2) RAFAELA DEGIANE NASSARDEN
 Cargo/Função: (12038) NIVEL TECNICO ASSISTENCIAL
 Un. Adm: (118710) UNID ESPECIAL DE CONTR MOVIMENTACAO DE PESSOAL
 A Partir de: 01/09/2022 Até 01/09/2022

Processo N.: SES-PRO-2022/46031
 Nome: (297006/2) RAFFAEL BRENO DE ARRUDA RADI
 Cargo/Função: (12038) NIVEL TECNICO ASSISTENCIAL
 Un. Adm: (118710) UNID ESPECIAL DE CONTR MOVIMENTACAO DE PESSOAL
 A Partir de: 04/09/2022 Até 04/09/2022

Processo N.: SES-PRO-2022/45457
 Nome: (307711/1) REGINA GOMES DE SOUZA LOBO
 Cargo/Função: (12038) NIVEL TECNICO ASSISTENCIAL
 Un. Adm: (118710) UNID ESPECIAL DE CONTR MOVIMENTACAO DE PESSOAL
 A Partir de: 01/09/2022 Até 01/09/2022

Processo N.: SES-PRO-2022/46048
 Nome: (299683/2) RENATO DA SILVA MARIANO
 Cargo/Função: (12050) NIVEL FUNDAMENTAL
 Un. Adm: (118710) UNID ESPECIAL DE CONTR MOVIMENTACAO DE PESSOAL
 A Partir de: 01/09/2022 Até 01/09/2022

Processo N.: SES-PRO-2022/48068
 Nome: (315693/1) RICARDO JOSE DO ESPIRITO SANTO
 Cargo/Função: (12050) NIVEL FUNDAMENTAL
 Un. Adm: (195707) HOSP REGIONAL DOUTOR ANTONIO CARLOS SOUTO
FONTES
 A Partir de: 01/09/2022 Até 01/09/2022

Processo N.: SES-PRO-2022/46031
 Nome: (304787/2) RITA DE CASSIA GONCALVES DE AMORIM
 Cargo/Função: (12038) NIVEL TECNICO ASSISTENCIAL
 Un. Adm: (118710) UNID ESPECIAL DE CONTR MOVIMENTACAO DE PESSOAL
 A Partir de: 02/09/2022 Até 02/09/2022

Processo N.: SES-PRO-2022/46048
 Nome: (304144/1) ROBERTO MARCIO DO BOM DESPACHO FUJII
 Cargo/Função: (12050) NIVEL FUNDAMENTAL
 Un. Adm: (118710) UNID ESPECIAL DE CONTR MOVIMENTACAO DE PESSOAL
 A Partir de: 01/09/2022 Até 01/09/2022

Processo N.: SES-PRO-2022/46048
 Nome: (295386/3) RONDINEI RODRIGUES DOS SANTOS
 Cargo/Função: (12050) NIVEL FUNDAMENTAL
 Un. Adm: (118710) UNID ESPECIAL DE CONTR MOVIMENTACAO DE PESSOAL
 A Partir de: 02/09/2022 Até 02/09/2022

Processo N.: SES-PRO-2022/49630
 Nome: (297130/2) ROSALIA OLIVEIRA VIANA
 Cargo/Função: (12038) NIVEL TECNICO ASSISTENCIAL
 Un. Adm: (195707) HOSP REGIONAL DOUTOR ANTONIO CARLOS SOUTO
FONTES
 A Partir de: 04/06/2022 Até 04/06/2022

Processo N.: SES-PRO-2022/45633
 Nome: (293775/2) ROSANA ANGELA DA SILVA BASSICHETTE
 Cargo/Função: (12044) NIVEL MEDIO ADMINISTRATIVO
 Un. Adm: (195740) HOSP REGIONAL DE SINOP
 A Partir de: 02/09/2022 Até 02/09/2022

Processo N.: SES-PRO-2022/46031
 Nome: (296915/2) ROZENIL LEITE PEREIRA DA COSTA ANDRADE
 Cargo/Função: (12038) NIVEL TECNICO ASSISTENCIAL
 Un. Adm: (118710) UNID ESPECIAL DE CONTR MOVIMENTACAO DE PESSOAL
 A Partir de: 05/09/2022 Até 05/09/2022

Processo N.: SES-PRO-2022/46031
 Nome: (304919/1) SANDRA DE SOUZA OLIVEIRA
 Cargo/Função: (12038) NIVEL TECNICO ASSISTENCIAL
 Un. Adm: (118710) UNID ESPECIAL DE CONTR MOVIMENTACAO DE PESSOAL
 A Partir de: 01/09/2022 Até 01/09/2022

Processo N.: SES-PRO-2022/46031
 Nome: (295495/2) SANDRA INACIO DOS SANTOS
 Cargo/Função: (12038) NIVEL TECNICO ASSISTENCIAL
 Un. Adm: (118710) UNID ESPECIAL DE CONTR MOVIMENTACAO DE PESSOAL
 A Partir de: 01/09/2022 Até 01/09/2022

Processo N.: SES-PRO-2022/48133
 Nome: (315827/1) SANDRAMARA MARTINS
 Cargo/Função: (12036) NIVEL SUPERIOR ASSISTENCIAL
 Un. Adm: (195707) HOSP REGIONAL DOUTOR ANTONIO CARLOS SOUTO
FONTES
 A Partir de: 01/09/2022 Até 01/09/2022

Processo N.: SES-PRO-2022/49630
 Nome: (280638/3) SIMONE OLANDA SOUZA
 Cargo/Função: (12038) NIVEL TECNICO ASSISTENCIAL
 Un. Adm: (195707) HOSP REGIONAL DOUTOR ANTONIO CARLOS SOUTO
FONTES
 A Partir de: 01/06/2022 Até 01/06/2022

Processo N.: SES-PRO-2022/46031
 Nome: (304731/1) SIMONE SANTANA SOUZA
 Cargo/Função: (12038) NIVEL TECNICO ASSISTENCIAL
 Un. Adm: (118710) UNID ESPECIAL DE CONTR MOVIMENTACAO DE PESSOAL
 A Partir de: 02/09/2022 Até 02/09/2022

Processo N.: SES-PRO-2022/49630
 Nome: (281264/3) SONIA DA SILVA CEBALHO
 Cargo/Função: (12038) NIVEL TECNICO ASSISTENCIAL
 Un. Adm: (195707) HOSP REGIONAL DOUTOR ANTONIO CARLOS SOUTO
FONTES
 A Partir de: 02/06/2022 Até 02/06/2022

Processo N.: SES-PRO-2022/49630
 Nome: (302475/1) SUELLEN BENTA DA SILVA
 Cargo/Função: (12038) NIVEL TECNICO ASSISTENCIAL
 Un. Adm: (195707) HOSP REGIONAL DOUTOR ANTONIO CARLOS SOUTO
FONTES
 A Partir de: 02/06/2022 Até 02/06/2022

Processo N.: SES-PRO-2022/49630
 Nome: (280646/3) SUELY CONCEICAO HURTADO DA CUNHA CAMPOS
 Cargo/Função: (12038) NIVEL TECNICO ASSISTENCIAL
 Un. Adm: (195707) HOSP REGIONAL DOUTOR ANTONIO CARLOS SOUTO
FONTES
 A Partir de: 02/06/2022 Até 02/06/2022

Processo N.: SES-PRO-2022/46031
 Nome: (304434/1) SUELY VIEIRA LOBO
 Cargo/Função: (12038) NIVEL TECNICO ASSISTENCIAL
 Un. Adm: (118710) UNID ESPECIAL DE CONTR MOVIMENTACAO DE PESSOAL
 A Partir de: 02/09/2022 Até 02/09/2022

Processo N.: SES-PRO-2022/48133
 Nome: (315599/1) TACIANE APARECIDA BATISTA VALADARES
 Cargo/Função: (12036) NIVEL SUPERIOR ASSISTENCIAL
 Un. Adm: (195707) HOSP REGIONAL DOUTOR ANTONIO CARLOS SOUTO

FONTES
 A Partir de: 01/09/2022 Até 01/09/2022

Processo N.: SES-PRO-2022/48133
 Nome: (315548/1) TAISE NEVES FERREIRA
 Cargo/Função: (12036) NIVEL SUPERIOR ASSISTENCIAL
 Un. Adm: (195707) HOSP REGIONAL DOUTOR ANTONIO CARLOS SOUTO

FONTES
 A Partir de: 02/09/2022 Até 02/09/2022

Processo N.: SES-PRO-2022/46031
 Nome: (299273/2) TAMARA GRICE DE MORAES
 Cargo/Função: (12038) NIVEL TECNICO ASSISTENCIAL
 Un. Adm: (118710) UNID ESPECIAL DE CONTR MOVIMENTACAO DE PESSOAL
 A Partir de: 02/09/2022 Até 02/09/2022

Processo N.: SES-PRO-2022/46031
 Nome: (296356/2) THAYANE PAMPLONA RIBEIRO
 Cargo/Função: (12038) NIVEL TECNICO ASSISTENCIAL
 Un. Adm: (118710) UNID ESPECIAL DE CONTR MOVIMENTACAO DE PESSOAL
 A Partir de: 02/09/2022 Até 02/09/2022

Processo N.: SES-PRO-2022/48077
 Nome: (321374/1) THEYSA TAYMENE DE SOUZA TOMAZ
 Cargo/Função: (12036) NIVEL SUPERIOR ASSISTENCIAL
 Un. Adm: (195707) HOSP REGIONAL DOUTOR ANTONIO CARLOS SOUTO

FONTES
 A Partir de: 07/09/2022 Até 07/09/2022

Processo N.: SES-PRO-2022/48074
 Nome: (280528/3) TIAGO FLORENCIO RODRIGUES
 Cargo/Função: (12038) NIVEL TECNICO ASSISTENCIAL
 Un. Adm: (195707) HOSP REGIONAL DOUTOR ANTONIO CARLOS SOUTO

FONTES
 A Partir de: 04/09/2022 Até 04/09/2022

Processo N.: SES-PRO-2022/46031
 Nome: (304773/1) VALDETH DE CARVALHO
 Cargo/Função: (12038) NIVEL TECNICO ASSISTENCIAL
 Un. Adm: (118710) UNID ESPECIAL DE CONTR MOVIMENTACAO DE PESSOAL
 A Partir de: 02/09/2022 Até 02/09/2022

Processo N.: SES-PRO-2022/48130
 Nome: (315814/1) VITOR PASQUALI FELIX
 Cargo/Função: (12040) NIVEL AUXILIAR ASSISTENCIAL
 Un. Adm: (195707) HOSP REGIONAL DOUTOR ANTONIO CARLOS SOUTO

FONTES
 A Partir de: 02/09/2022 Até 02/09/2022

Processo N.: SES-PRO-2022/46048
 Nome: (299040/2) WALTEIR SILVA DUTRA
 Cargo/Função: (12050) NIVEL FUNDAMENTAL
 Un. Adm: (118710) UNID ESPECIAL DE CONTR MOVIMENTACAO DE PESSOAL
 A Partir de: 02/09/2022 Até 02/09/2022

Processo N.: SES-PRO-2022/46031
 Nome: (295017/2) WANDERSON JOAO BRANDAO DE ARAUJO
 Cargo/Função: (12038) NIVEL TECNICO ASSISTENCIAL
 Un. Adm: (118710) UNID ESPECIAL DE CONTR MOVIMENTACAO DE PESSOAL
 A Partir de: 11/09/2022 Até 11/09/2022

Processo N.: SES-PRO-2022/46031
 Nome: (306315/1) WANESSA CRISTIANE CARVALHO DO BOMDESPACHO
 Cargo/Função: (12038) NIVEL TECNICO ASSISTENCIAL
 Un. Adm: (118710) UNID ESPECIAL DE CONTR MOVIMENTACAO DE PESSOAL
 A Partir de: 02/09/2022 Até 02/09/2022

Processo N.: SES-PRO-2022/43359
 Nome: (302907/1) WESLEY JACOBOSKI DE SOUZA
 Cargo/Função: (12046) NIVEL FUNDAMENTAL ADMINISTRATIVO
 Un. Adm: (195740) HOSP REGIONAL DE SINOP
 A Partir de: 04/03/2022 Até 04/03/2022

Processo N.: SES-PRO-2022/48077
 Nome: (315771/1) YASMIN RENATA SOARES DE LIMA
 Cargo/Função: (12036) NIVEL SUPERIOR ASSISTENCIAL
 Un. Adm: (195707) HOSP REGIONAL DOUTOR ANTONIO CARLOS SOUTO

FONTES
 A Partir de: 01/09/2022 Até 01/09/2022

PUBLICADA, REGISTRADA, CUMpra-SE.
 Cuiabá-MT, 12 de Janeiro de 2023.
 Gilberto Gomes de Figueiredo
 Secretário de Estado de Saúde

BOLETIM DE PESSOAL/SES/00076/2023 DE: 13/01/2023

O(A) Secretário de Estado de Saúde no uso de suas atribuições que lhes são conferidas por lei,

Resolve: DEFERIR
 Evento: LICENÇA PARA TRATAMENTO DE SAUDE

Processo N.:
 Nome: (118358/1) AGNALDO FERREIRA DOURADO
 Cargo/Função: (4989) PROFIS APOIO SERV SAUDE SUS
 Un. Adm: (195685) HOSP REGIONAL RONDONOPOLIS IRMA ELZA GIOVANELLA
 A Partir de: 29/11/2022 Até 29/01/2023

Processo N.:
 Nome: (114007/1) ANA VIRGINIA BARROSO CAVALCANTE
 Cargo/Função: (4946) PROFIS TEC NIV MEDIO SERV SAUDE SUS
 Un. Adm: (179094) SUPERINT DE GESTAO DE PESSOAS
 A Partir de: 22/09/2022 Até 26/09/2022

Processo N.:
 Nome: (118367/1) ANGELA MARIA MARQUES
 Cargo/Função: (4946) PROFIS TEC NIV MEDIO SERV SAUDE SUS
 Un. Adm: (195685) HOSP REGIONAL RONDONOPOLIS IRMA ELZA GIOVANELLA
 A Partir de: 16/12/2022 Até 19/12/2022

Processo N.:
 Nome: (63818/1) ANTONIETA ELIDIA BOTELHO DE ASSIS
 Cargo/Função: (4946) PROFIS TEC NIV MEDIO SERV SAUDE SUS
 Un. Adm: (183563) COORD DE GESTAO PEDAGOGICA
 A Partir de: 12/09/2022 Até 25/09/2022

Processo N.:
 Nome: (123129/1) DANIELLE CRISTIANE CESAR DE SANTA ROSA
 Cargo/Função: (4912) PROFIS TEC NIV SUPERIOR SERV SAUDE SUS
 Un. Adm: (154660) COORD DE FORMACAO TECNICA EM SAUDE
 A Partir de: 01/12/2022 Até 30/12/2022

Processo N.:
 Nome: (93347/1) DARCI MOIZES SILVA
 Cargo/Função: (4946) PROFIS TEC NIV MEDIO SERV SAUDE SUS
 Un. Adm: (136620) GER DE ANALISES DE VIGILANCIA EPIDEMIOLOGICA
 A Partir de: 21/11/2022 Até 25/11/2022

Processo N.:
 Nome: (118374/1) DULCINEIA BARBOSA DOS SANTOS
 Cargo/Função: (4946) PROFIS TEC NIV MEDIO SERV SAUDE SUS
 Un. Adm: (195685) HOSP REGIONAL RONDONOPOLIS IRMA ELZA GIOVANELLA
 A Partir de: 12/12/2022 Até 16/12/2022

Processo N.:
 Nome: (39583/2) EVELISE FATIMA CASTRO PICCININI
 Cargo/Função: (4946) PROFIS TEC NIV MEDIO SERV SAUDE SUS
 Un. Adm: (151513) DIR DO ESCRITORIO REG DE SAUDE DE BARRA DO

GARCAS
 A Partir de: 12/12/2022 Até 18/12/2022

Processo N.:
 Nome: (95212/1) FRANCIVAL SOARES DOS SANTOS
 Cargo/Função: (4912) PROFIS TEC NIV SUPERIOR SERV SAUDE SUS
 Un. Adm: (195685) HOSP REGIONAL RONDONOPOLIS IRMA ELZA GIOVANELLA
 A Partir de: 08/12/2022 Até 12/12/2022

Processo N.:
 Nome: (95452/1) IRACI MORESCO CANDIDO
 Cargo/Função: (4946) PROFIS TEC NIV MEDIO SERV SAUDE SUS
 Un. Adm: (195685) HOSP REGIONAL RONDONOPOLIS IRMA ELZA GIOVANELLA
 A Partir de: 01/12/2022 Até 30/12/2022

Processo N.:
 Nome: (95447/1) IRIS MARIA CORREA DE MELO
 Cargo/Função: (4946) PROFIS TEC NIV MEDIO SERV SAUDE SUS
 Un. Adm: (195685) HOSP REGIONAL RONDONOPOLIS IRMA ELZA GIOVANELLA
 A Partir de: 04/01/2023 Até 04/03/2023

Processo N.:
 Nome: (118371/1) ISABEL CRISTINA DE MOURA
 Cargo/Função: (4946) PROFIS TEC NIV MEDIO SERV SAUDE SUS
 Un. Adm: (195685) HOSP REGIONAL RONDONOPOLIS IRMA ELZA GIOVANELLA
 A Partir de: 06/12/2022 Até 04/01/2023

Processo N.:
 Nome: (125362/1) JOAO TEODORO SOBRINHO
 Cargo/Função: (4912) PROFIS TEC NIV SUPERIOR SERV SAUDE SUS
 Un. Adm: (195685) HOSP REGIONAL RONDONOPOLIS IRMA ELZA GIOVANELLA
 A Partir de: 10/12/2022 Até 16/12/2022

Processo N.:
 Nome: (115811/1) JOAQUIM RODRIGUES DA SILVA
 Cargo/Função: (4946) PROFIS TEC NIV MEDIO SERV SAUDE SUS
 Un. Adm: (151475) DIR DO ESCRITORIO REG DE SAUDE DE RONDONOPOLIS
 A Partir de: 07/12/2022 Até 13/12/2022

Processo N.:
 Nome: (58284/1) JOVELINA DE MORAES
 Cargo/Função: (4946) PROFIS TEC NIV MEDIO SERV SAUDE SUS
 Un. Adm: (058904) SECRET GERAL DO CONSELHO ESTADUAL DE SAUDE
 A Partir de: 07/11/2022 Até 11/11/2022

Processo N.:
 Nome: (116038/1) KATIA REGINA SANTOS DE SOUZA
 Cargo/Função: (4946) PROFIS TEC NIV MEDIO SERV SAUDE SUS
 Un. Adm: (195685) HOSP REGIONAL RONDONOPOLIS IRMA ELZA GIOVANELLA
 A Partir de: 06/12/2022 Até 14/12/2022

Processo N.:
 Nome: (70388/9) LEONI XAVIER DE OLIVEIRA
 Cargo/Função: (4912) PROFIS TEC NIV SUPERIOR SERV SAUDE SUS
 Un. Adm: (216283) COORD DE VIGIL EM SAUDE DO TRABALHADOR
 A Partir de: 12/12/2022 Até 21/12/2022

Processo N.:
 Nome: (106888/1) LUCIELE FERNANDA BENIN
 Cargo/Função: (4912) PROFIS TEC NIV SUPERIOR SERV SAUDE SUS
 Un. Adm: (197041) COORD DO SERVICO DE ATEND MOVEL DE URGENCIA

SAMU
 A Partir de: 23/09/2022 Até 02/10/2022

Processo N.:
 Nome: (77482/3) MARIA APARECIDA DA SILVA
 Cargo/Função: (4946) PROFIS TEC NIV MEDIO SERV SAUDE SUS
 Un. Adm: (195685) HOSP REGIONAL RONDONOPOLIS IRMA ELZA GIOVANELLA
 A Partir de: 02/09/2022 Até 12/09/2022

Processo N.:

Nome: (115495/1) MARIA CELIA DE MOURA SILVEIRA
Cargo/Função: (4912) PROFIS TEC NIV SUPERIOR SERV SAUDE SUS
Un. Adm: (151475) DIR DO ESCRITORIO REG DE SAUDE DE RONDONOPOLIS
A Partir de: 27/11/2022 Até02/12/2022

Processo N.:

Nome: (83074/1) MARIA DA CONCEICAO COSTA DE SOUZA
Cargo/Função: (4912) PROFIS TEC NIV SUPERIOR SERV SAUDE SUS
Un. Adm: (197041) COORD DO SERVICIO DE ATEND MOVEL DE URGENCIA

SAMU

A Partir de: 05/12/2022 Até02/02/2023

Processo N.:

Nome: (78619/5) MARIA DE JESUS ANICEZIO LEITE
Cargo/Função: (4989) PROFIS APOIO SERV SAUDE SUS
Un. Adm: (195685) HOSP REGIONAL RONDONOPOLIS IRMA ELZA GIOVANELLA
A Partir de: 15/12/2022 Até13/01/2023

Processo N.:

Nome: (95287/1) MARIA GOMES DA CUNHA
Cargo/Função: (4946) PROFIS TEC NIV MEDIO SERV SAUDE SUS
Un. Adm: (195685) HOSP REGIONAL RONDONOPOLIS IRMA ELZA GIOVANELLA
A Partir de: 08/12/2022 Até12/12/2022

Processo N.:

Nome: (120302/1) MELANIA SALETE BONATO
Cargo/Função: (4946) PROFIS TEC NIV MEDIO SERV SAUDE SUS
Un. Adm: (195685) HOSP REGIONAL RONDONOPOLIS IRMA ELZA GIOVANELLA
A Partir de: 08/12/2022 Até12/12/2022

Processo N.:

Nome: (115507/1) MIRIAM ALVES DE SOUZA
Cargo/Função: (4946) PROFIS TEC NIV MEDIO SERV SAUDE SUS
Un. Adm: (195685) HOSP REGIONAL RONDONOPOLIS IRMA ELZA GIOVANELLA
A Partir de: 01/12/2022 Até29/01/2023

Processo N.:

Nome: (63760/1) RENATA CECILIA BONADIO FRANCO DA SILVA
Cargo/Função: (4912) PROFIS TEC NIV SUPERIOR SERV SAUDE SUS
Un. Adm: (118710) UNID ESPECIAL DE CONTR MOVIMENTACAO DE PESSOAL
A Partir de: 27/11/2022 Até24/02/2023

Processo N.:

Nome: (101650/2) ROBERTO LUIS MARQUES DE FREITAS
Cargo/Função: (4912) PROFIS TEC NIV SUPERIOR SERV SAUDE SUS
Un. Adm: (158674) SUPERINT DE REGULACAO DA SAUDE
A Partir de: 11/11/2022 Até25/11/2022

Processo N.:

Nome: (95205/1) ROSIDELMA DOS SANTOS LIMA
Cargo/Função: (4989) PROFIS APOIO SERV SAUDE SUS
Un. Adm: (195685) HOSP REGIONAL RONDONOPOLIS IRMA ELZA GIOVANELLA
A Partir de: 06/12/2022 Até10/12/2022

Processo N.:

Nome: (98741/1) ROSILENE LARA DE FREITAS
Cargo/Função: (4946) PROFIS TEC NIV MEDIO SERV SAUDE SUS
Un. Adm: (195685) HOSP REGIONAL RONDONOPOLIS IRMA ELZA GIOVANELLA
A Partir de: 04/12/2022 Até09/12/2022

Processo N.:

Nome: (29416/2) SANDRA DE JESUS SANTANA
Cargo/Função: (4946) PROFIS TEC NIV MEDIO SERV SAUDE SUS
Un. Adm: (195685) HOSP REGIONAL RONDONOPOLIS IRMA ELZA GIOVANELLA
A Partir de: 14/12/2022 Até19/12/2022

Processo N.:

Nome: (63745/2) SONIA MARIA E SOUZA DA SILVA
Cargo/Função: (4946) PROFIS TEC NIV MEDIO SERV SAUDE SUS
Un. Adm: (195685) HOSP REGIONAL RONDONOPOLIS IRMA ELZA GIOVANELLA
A Partir de: 12/12/2022 Até26/12/2022

Processo N.:

Nome: (63745/2) SONIA MARIA E SOUZA DA SILVA
Cargo/Função: (4946) PROFIS TEC NIV MEDIO SERV SAUDE SUS
Un. Adm: (195685) HOSP REGIONAL RONDONOPOLIS IRMA ELZA GIOVANELLA
A Partir de: 30/11/2022 Até07/12/2022

Processo N.:

Nome: (56889/9) SUELI APARECIDA GOMES MAGISTRI
Cargo/Função: (4946) PROFIS TEC NIV MEDIO SERV SAUDE SUS
Un. Adm: (195685) HOSP REGIONAL RONDONOPOLIS IRMA ELZA GIOVANELLA
A Partir de: 02/12/2022 Até16/12/2022

Processo N.:

Nome: (106849/1) SUSAN ALINE CAMBUI TAQUES
Cargo/Função: (4946) PROFIS TEC NIV MEDIO SERV SAUDE SUS
Un. Adm: (197203) COORD ADMINISTRATIVA DO CERMAC
A Partir de: 15/11/2022 Até21/11/2022

Processo N.:

Nome: (98771/1) VALDA GOMES PEREIRA
Cargo/Função: (4946) PROFIS TEC NIV MEDIO SERV SAUDE SUS
Un. Adm: (195685) HOSP REGIONAL RONDONOPOLIS IRMA ELZA GIOVANELLA
A Partir de: 02/12/2022 Até16/12/2022

Processo N.:

Nome: (107320/1) VALERIA BINATO SANTILI DEPES
Cargo/Função: (4912) PROFIS TEC NIV SUPERIOR SERV SAUDE SUS
Un. Adm: (118710) UNID ESPECIAL DE CONTR MOVIMENTACAO DE PESSOAL
A Partir de: 12/01/2023 Até11/04/2023

Processo N.:

Nome: (109834/2) VALERIA PIMENTEL BALBINO
Cargo/Função: (4912) PROFIS TEC NIV SUPERIOR SERV SAUDE SUS
Un. Adm: (195685) HOSP REGIONAL RONDONOPOLIS IRMA ELZA GIOVANELLA
A Partir de: 05/12/2022 Até03/01/2023

PUBLICADA, REGISTRADA, CUMpra-SE.
Cuiabá-MT, 12 de Janeiro de 2023.
Gilberto Gomes de Figueiredo
Secretário de Estado de Saúde

BOLETIM DE PESSOAL/SES/00077/2023

DE: 13/01/2023

O(A) Secretário de Estado de Saúde no uso de suas atribuições que lhes são conferidas por lei,

Resolve: DEFERIR

Evento: LICENCA PARA TRATAMENTO DE SAUDE EM PESSOA DA FAMILIA

Processo N.:

Nome: (70388/9) LEONI XAVIER DE OLIVEIRA
Cargo/Função: (4912) PROFIS TEC NIV SUPERIOR SERV SAUDE SUS
Un. Adm: (216283) COORD DE VIGIL EM SAUDE DO TRABALHADOR
A Partir de: 07/11/2022 Até11/11/2022

PUBLICADA, REGISTRADA, CUMpra-SE.
Cuiabá-MT, 12 de Janeiro de 2023.
Gilberto Gomes de Figueiredo
Secretário de Estado de Saúde

BOLETIM DE PESSOAL/SES/00078/2023

DE: 13/01/2023

O(A) Secretário de Estado de Saúde no uso de suas atribuições que lhes são conferidas por lei,

Resolve: DEFERIR

Evento: LICENCA PREMIO - GOZO

Processo N.: SES-CIN-2022/74833

Nome: (52960/2) ALCINEIA OLIVEIRA DE SOUZA
Cargo/Função: (4946) PROFIS TEC NIV MEDIO SERV SAUDE SUS
Quinquênio de Referência: 13/02/2014 Ate 12/02/2019
A Partir de: 12/01/2023 Até10/02/2023

Processo N.: SES-CIN-2023/00431

Nome: (90344/1) JULIO CEZA GONCALVES DE OLIVEIRA
Cargo/Função: (4989) PROFIS APOIO SERV SAUDE SUS
Quinquênio de Referência: 01/09/2015 Ate 31/08/2020
A Partir de: 18/01/2023 Até16/02/2023

PUBLICADA, REGISTRADA, CUMpra-SE.
Cuiabá-MT, 12 de Janeiro de 2023.
Gilberto Gomes de Figueiredo
Secretário de Estado de Saúde

BOLETIM DE PESSOAL/SES/00079/2023

DE: 13/01/2023

O(A) Secretário de Estado de Saúde no uso de suas atribuições que lhes são conferidas por lei,

Resolve: CONCEDER

Evento: LICENÇA PREMIO - CONCESSÃO

Processo N.: SES-PRO-2022/54913

Nome: (96073/1) ALESSANDRO LONGUINHO DE SOUZA
Quinquênio: 09/11/2016 Até 08/11/2021
Qtde Dias: 90

Processo N.: SES-PRO-2022/54270

Nome: (94059/1) ANTONIA MARIA ROSA
Quinquênio: 31/05/2016 Até 30/05/2021
Qtde Dias: 90

Processo N.: SES-PRO-2022/55751

Nome: (102003/3) BRUNO BANDEIRA DE LAMONICA FREIRE
Quinquênio: 11/07/2014 Até 10/07/2019
Qtde Dias: 90

Processo N.: SES-PRO-2022/55751

Nome: (102003/3) BRUNO BANDEIRA DE LAMONICA FREIRE
Quinquênio: 11/07/2009 Até 10/07/2014
Qtde Dias: 90

Processo N.: SES-PRO-2022/50813

Nome: (84665/2) CASSIA CAROLINE GARCIA DALBEM TELES
Quinquênio: 29/05/2016 Até 28/05/2021
Qtde Dias: 90

Processo N.: SES-PRO-2022/58805

Nome: (70115/2) DANIEL EDUARDO DE SIQUEIRA
Quinquênio: 29/09/2015 Até 28/09/2020
Qtde Dias: 90

Processo N.: SES-PRO-2022/59763

Nome: (101199/1) DANIELA INFANTINA MARTINS BERNARDES
Quinquênio: 05/06/2017 Até 04/06/2022
Qtde Dias: 90

Processo N.: SES-PRO-2022/57659

Nome: (58151/7) EDVANIA LOURDES DA SILVA LIMA DE OLIVEIRA
Quinquênio: 01/01/2016 Até 31/12/2020
Qtde Dias: 90

Processo N.: SES-PRO-2022/54917

Nome: (93193/2) JOSE CARLOS DE BARROS JUNIOR
Quinquênio: 07/03/2016 Até 06/03/2021
Qtde Dias: 90

Processo N.: SES-PRO-2022/59562

Nome: (95277/1) MARIA ROCHA SILVA
Quinquênio: 05/09/2016 Até 04/09/2021
Qtde Dias: 90

Processo N.: SES-PRO-2022/59581

Nome: (103012/2) NADIR MARIA METZNER
Quinquênio: 14/10/2017 Até 13/10/2022
Qtde Dias: 90

Processo N.: SES-PRO-2022/54864
 Nome: (93445/1) ROSEMER SALES
 Quinquênio: 04/05/2016 Até 03/05/2021
 Qtde Dias: 90

Processo N.: SES-PRO-2022/57485
 Nome: (80657/1) SIZENANDO CARDOSO NEVES
 Quinquênio: 03/01/2016 Até 02/01/2021
 Qtde Dias: 90

Processo N.: SES-PRO-2022/54906
 Nome: (67358/3) FERCI GONCALVES CORREIA
 Quinquênio: 17/11/2015 Até 16/11/2020
 Qtde Dias: 90

Processo N.: SES-PRO-2022/59268
 Nome: (95233/1) TERESA DOS REIS SILVA
 Quinquênio: 05/10/2016 Até 04/10/2021
 Qtde Dias: 90

Processo N.: SES-PRO-2022/59106
 Nome: (94417/1) VALDIENE DA SILVA
 Quinquênio: 28/05/2016 Até 27/05/2021
 Qtde Dias: 90

PUBLICADA, REGISTRADA, CUMpra-SE.
 Cuiabá-MT, 12 de Janeiro de 2023.
 Gilberto Gomes de Figueiredo
 Secretário de Estado de Saúde

BOLETIM DE PESSOAL/GOV/00001/2023 DE: 13/01/2023

O(A) Secretário-Chefe de Gabinete do Governador no uso de suas atribuições que lhes são conferidas por lei,

Resolve: DEFERIR
 Evento: LICENCA PREMIO - GOZO

Processo N.: GOV-CIN-2023/00006
 Nome: (210746/8) CHEYLA LANZA
 Cargo/Função: (4731) TEC ADM EDUC PROFISSIONALIZADO-30
 Un. Adm: (210746/8) CHEYLA LANZA
 A Partir de: 09/01/2023 Até23/01/2023

PUBLICADA, REGISTRADA, CUMpra-SE.
 Cuiabá-MT, 12 de Janeiro de 2023.
 Jordan Espindola dos Santos
 Secretário-Chefe de Gabinete do Governador

ADMINISTRAÇÃO INDIRETA

UNEMAT

UNIVERSIDADE DO ESTADO DE MATO GROSSO

BOLETIM DE PESSOAL/UNEMAT/00021/2023 DE: 13/01/2023

O(A) Reitora-Presidente da FUNEMT no uso de suas atribuições que lhes são conferidas por lei,

Resolve: DEFERIR
 Evento: LICENCA PARA TRATAMENTO DE SAUDE

Processo N.:
 Nome: (125623/2) DECIO SCHAFFER
 Cargo/Função: (11802) PROFESSOR UNEMAT LC 534/2014
 Un. Adm: (206687) CURSO DE BACHAR EM ENGENHARIA CIVIL
 A Partir de: 21/11/2022 Até05/12/2022

Processo N.:
 Nome: (205543/4) LAIZ FERNANDA KARLINSKI TORRES
 Cargo/Função: (11905) AGENTE UNIVERSITARIO LC 321
 Un. Adm: (207772) DIR DE UNID REGIONALIZADA POL PEDAG E FINANCEIRO
 A Partir de: 22/09/2022 Até29/09/2022

Processo N.:
 Nome: (98171/8) PAULO CESAR DE SOUZA
 Cargo/Função: (11802) PROFESSOR UNEMAT LC 534/2014
 Un. Adm: (206725) FACUL CIENCIAS SOCIAIS APLICADAS E DA LINGUAGEM
 A Partir de: 21/09/2022 Até26/09/2022

PUBLICADA, REGISTRADA, CUMpra-SE.
 Cuiabá-MT, 12 de Janeiro de 2023.
 Vera Lúcia da Rocha Maquêa
 Reitora-Presidente da FUNEMT

AGER

AGÊNCIA ESTADUAL DE REGULAÇÃO

BOLETIM DE PESSOAL/AGER/00001/2023 DE: 13/01/2023

O(A) Presidente - AGER no uso de suas atribuições que lhes são conferidas por lei,

Resolve: DEFERIR
 Evento: LICENCA PARA TRATAMENTO DE SAUDE

Processo N.:
 Nome: (242488/1) PAULO ROBERTO BEZERRA
 Cargo/Função: (6027) ANALISTA DESENV ECON SOCIAL L 10050
 Un. Adm: (217212) SUPERINT REGULADORA DE ENERGIA
 A Partir de: 08/09/2022 Até22/09/2022

PUBLICADA, REGISTRADA, CUMpra-SE.
 Cuiabá-MT, 12 de Janeiro de 2023.
 Luis Alberto Nespolo
 Presidente - AGER

INDEA

INSTITUTO DE DEFESA AGROPECUÁRIA

PORTARIA/INDEA/00010/2023 DE: 13/01/2023

O(A) Presidente do INDEA no uso de suas atribuições que lhes são conferidas por lei,

Resolve: DESIGNAR
 Evento: DESIGNAÇÃO EM SUBSTITUIÇÃO CARGO EM COMISSÃO/FUNÇÃO

Processo N.: Portaria Interna nº. 023/2023
 Nome: (235426/3) PATRICIA SIMONE PALHANA MOREIRA
 A Partir de: 09/01/2023 Até18/01/2023
 Cargo/Função: (11622) DGA-8 SERVIDOR
 Substituído: (250037/1) RENATA APARECIDA FERREIRA DE OLIVEIRA
 Un. Adm: (222542) GER DE AQUISICOES

PUBLICADA, REGISTRADA, CUMpra-SE.
 Cuiabá-MT, 12 de Janeiro de 2023.
 Emanuele Gonçalves de Almeida
 Presidente do INDEA

BOLETIM DE PESSOAL/INDEA/00035/2023 DE: 13/01/2023

O(A) Presidente do INDEA no uso de suas atribuições que lhes são conferidas por lei,

Resolve: DEFERIR
 Evento: LICENCA PARA TRATAMENTO DE SAUDE

Processo N.:
 Nome: (321304/1) ADRIANO RUPPENTHAL
 Cargo/Função: (3870) FISCAL EST DEF AGRO E FLORESTAL L9070
 Un. Adm: (148890) UNID LOCAL DE EXECUCAO DE CAMPINAPOLIS
 A Partir de: 13/12/2022 Até19/12/2022

Processo N.:
 Nome: (140694/2) ANTONIO DE PADUA PIMENTEL
 Cargo/Função: (3876) AGENTE FISCAL EST DEF AGRO FLOR II L9070
 Un. Adm: (149756) UNID LOCAL DE EXECUCAO DE ALTO ARAGUAIA
 A Partir de: 08/12/2022 Até12/12/2022

Processo N.:
 Nome: (321404/1) FERNANDA GONCALVES DE SOUZA
 Cargo/Função: (3874) AGENTE FISCAL EST DEF AGRO FLOR I L9070
 Un. Adm: (149853) UNID LOCAL DE EXECUCAO DE CONFRESA
 A Partir de: 03/01/2023 Até09/01/2023

Processo N.:
 Nome: (80239/2) HAMILTON BENEDITO PEREIRA
 Cargo/Função: (3870) FISCAL EST DEF AGRO E FLORESTAL L9070
 Un. Adm: (149284) UNID LOCAL DE EXECUCAO DE PLANALTO DA SERRA
 A Partir de: 21/10/2022 Até28/10/2022

Processo N.:
 Nome: (142674/4) JOSE CARLOS VICTOR DE MATOS
 Cargo/Função: (3870) FISCAL EST DEF AGRO E FLORESTAL L9070
 Un. Adm: (149640) UNID LOCAL DE EXECUCAO DE JUSCIMEIRA
 A Partir de: 12/12/2022 Até16/12/2022

Processo N.:
 Nome: (252572/1) JUTHSNEY DE OLIVEIRA
 Cargo/Função: (3876) AGENTE FISCAL EST DEF AGRO FLOR II L9070
 Un. Adm: (148989) UNID LOCAL DE EXECUCAO DE RIBEIRAOZINHO
 A Partir de: 26/12/2022 Até01/01/2023

Processo N.:
 Nome: (252409/1) MARINA RODRIGUES NUNES
 Cargo/Função: (3874) AGENTE FISCAL EST DEF AGRO FLOR I L9070
 Un. Adm: (149870) UNID LOCAL DE EXECUCAO DE ALTO BOA VISTA
 A Partir de: 29/12/2022 Até05/01/2023

Processo N.:
 Nome: (244168/1) RENATA RODRIGUES TIARINI
 Cargo/Função: (3870) FISCAL EST DEF AGRO E FLORESTAL L9070
 Un. Adm: (148857) UNID LOCAL DE EXECUCAO DE CANARANA
 A Partir de: 16/12/2022 Até14/01/2023

PUBLICADA, REGISTRADA, CUMpra-SE.
 Cuiabá-MT, 12 de Janeiro de 2023.
 Emanuele Gonçalves de Almeida
 Presidente do INDEA

BOLETIM DE PESSOAL/INDEA/00036/2023 DE: 13/01/2023

O(A) Presidente do INDEA no uso de suas atribuições que lhes são conferidas por lei,

Resolve: DEFERIR
 Evento: LICENCA PREMIO - GOZO

Processo N.: INDEAMT-REQ-2023/00029
 Nome: (80244/2) JEFERSON LUIZ DO NASCIMENTO CAMBARA
 Cargo/Função: (3870) FISCAL EST DEF AGRO E FLORESTAL L9070
 Quinquênio de Referência: 01/10/2017 Ate 30/09/2022
 A Partir de: 18/01/2023 Até01/02/2023

PUBLICADA, REGISTRADA, CUMpra-SE.
 Cuiabá-MT, 12 de Janeiro de 2023.
 Emanuele Gonçalves de Almeida
 Presidente do INDEA

BOLETIM DE PESSOAL/INDEA/00037/2023

DE: 13/01/2023

O(A) Presidente do INDEA no uso de suas atribuições que lhes são conferidas por lei,

Resolve: RETIFICAR
Evento: LICENÇA PREMIO - GOZO

Processo N.: Escala de férias Portal do Servidor
Nome: (109738/1) ANA CAROLINA SCHMIDT
Cargo/Função: (3870) FISCAL EST DEF AGRO E FLORESTAL L9070
Quinquênio de Referência: 13/10/2013 Ate 12/10/2018
A Partir de: 08/02/2023 Até17/02/2023

PUBLICADA, REGISTRADA, CUMpra-SE.
Cuiabá-MT, 12 de Janeiro de 2023.
Emanuele Gonçalves de Almeida
Presidente do INDEA

DETRAN**DEPARTAMENTO ESTADUAL DE TRÂNSITO**

BOLETIM DE PESSOAL/DETRAN/00026/2023

DE: 13/01/2023

O(A) Presidente do DETRAN no uso de suas atribuições que lhes são conferidas por lei,

Resolve: RETIFICAR
Evento: Remoção Interna a Pedido

Processo N.:
Nome: (283888/1) JUCYELITON RIBEIRO PEREIRA
Cargo/Função: (5430) AGENTE DO SERVICO DE TRANSITO LC 505/13
Para Un. Adm: (218197) GER DE ATENDIMENTO PRESENCIAL
A Partir de: 11/01/2023

PUBLICADA, REGISTRADA, CUMpra-SE.
Cuiabá-MT, 12 de Janeiro de 2023.
Gustavo Reis Lobo de Vasconcelos
Presidente do DETRAN

BOLETIM DE PESSOAL/DETRAN/00027/2023

DE: 13/01/2023

O(A) Presidente do DETRAN no uso de suas atribuições que lhes são conferidas por lei,

Resolve: DEFERIR
Evento: LICENÇA PARA TRATAMENTO DE SAUDE

Processo N.:
Nome: (83378/1) ARLETE TAVARES LIMA
Cargo/Função: (5430) AGENTE DO SERVICO DE TRANSITO LC 505/13
Un. Adm: (184020) GER DE CONFERENCIA E EMISSAO DE CNH
A Partir de: 19/09/2022 Até26/09/2022

Processo N.:
Nome: (79127/1) FERNANDO DA COSTA
Cargo/Função: (5430) AGENTE DO SERVICO DE TRANSITO LC 505/13
Un. Adm: (118621) UNID ESPECIAL CONTROLE MOVIMENTACAO PESSOAL
A Partir de: 06/10/2022 Até03/01/2023

Processo N.:
Nome: (257457/1) GRACIENE BARREIRA DOS SANTOS PACHECO
Cargo/Função: (5430) AGENTE DO SERVICO DE TRANSITO LC 505/13
Un. Adm: (155918) 21 SAO FELIX DO ARAGUAIA
A Partir de: 26/12/2022 Até01/01/2023

Processo N.:
Nome: (138372/1) LUISMAR FERREIRA DE OLIVEIRA
Cargo/Função: (5430) AGENTE DO SERVICO DE TRANSITO LC 505/13
Un. Adm: (155411) 40 PRIMAVERA DO LESTE
A Partir de: 29/12/2022 Até02/01/2023

PUBLICADA, REGISTRADA, CUMpra-SE.
Cuiabá-MT, 12 de Janeiro de 2023.
Gustavo Reis Lobo de Vasconcelos
Presidente do DETRAN

BOLETIM DE PESSOAL/DETRAN/00028/2023

DE: 13/01/2023

O(A) Presidente do DETRAN no uso de suas atribuições que lhes são conferidas por lei,

Resolve: DEFERIR
Evento: LICENÇA PARA TRATAMENTO DE SAUDE EM PESSOA DA FAMILIA

Processo N.:
Nome: (290721/1) LAURO LUCIANO RODRIGUES DA SILVA
Cargo/Função: (5430) AGENTE DO SERVICO DE TRANSITO LC 505/13
Un. Adm: (218332) COORD DE CONFORMIDADE LEGAL
A Partir de: 07/11/2022 Até21/11/2022

PUBLICADA, REGISTRADA, CUMpra-SE.
Cuiabá-MT, 12 de Janeiro de 2023.
Gustavo Reis Lobo de Vasconcelos
Presidente do DETRAN

MTPREV**MATO GROSSO PREVIDÊNCIA**

BOLETIM DE PESSOAL/MT PREV/00002/2023

DE: 13/01/2023

O(A) Diretor Presidente MT PREV no uso de suas atribuições que lhes são conferidas por lei,

Resolve: DEFERIR
Evento: LICENÇA PARA TRATAMENTO DE SAUDE/SEGURADO INSS/15

Processo N.:
Nome: (226443/5) ESTER DO NASCIMENTO GALLI NEGRÃO
Cargo/Função: (11509) DGA-6
Un. Adm: (185396) UNID DE ASSESSORIA
A Partir de: 05/11/2022 Até14/11/2022

PUBLICADA, REGISTRADA, CUMpra-SE.
Cuiabá-MT, 12 de Janeiro de 2023.
Elliton Oliveira de Souza
Diretor Presidente MT PREV



BAIXE O APLICATIVO E
ACOMPANHE OS SORTEIOS.

Com CPF na nota
você ajuda a
uma instituição
e ainda concorre
a mais de 1000
prêmios por mês.



Acesse o site e baixe
o aplicativo para saber
todas as informações.

nota.mt.gov.br



SIGILO TOTAL DAS
SUAS INFORMAÇÕES.

Antes de fazer seu cadastro, confira o regulamento completo no site.

SEFAZ
Secretaria
de Estado
de Fazenda



Governo de
**Mato
Grosso**

LICITAÇÃO

SECRETARIAS

SEPLAG

SECRETARIA DE ESTADO DE PLANEJAMENTO E GESTÃO

SECRETARIA DE ESTADO DE PLANEJAMENTO E GESTÃO
SUPERINTENDÊNCIA DE LICITAÇÕES E REGISTRO DE PREÇOSAVISO DE REABERTURA E INCLUSÃO DE 3º TERMO DE
RETIFICAÇÃO
PREGÃO ELETRÔNICO Nº 014/2022/SEPLAG
PROCESSO Nº 375580/2021/SEPLAG (SEPLAG-PRO-2022/07457)

A Superintendência de Licitações e Registro de Preços/SEPLAG vem a público informar que foi feita a **INCLUSÃO** do 3º Termo de Retificação do Edital do Pregão Eletrônico nº 014/2022/SEPLAG, marcado para ser realizado no dia 07/12/2022 às 09h00m e que se encontra **SUSPENSO**, cujo objeto é **Registro de preço para futura e eventual contratação de empresa especializada em telecomunicações, que possuam outorga da ANATEL - Agência Nacional de Telecomunicações, para prestação de serviços de Telefonia Móvel Pessoal (SMP - Serviço Móvel Pessoal), na modalidade Local, Serviço Telefônico Comutado de Longa Distância Nacional - LDN e Longa Distância Internacional - LDI, originados de terminais móveis e conexão remota, com fornecimento de aparelhos digitais e mini modems portáteis em regime de comodato, para atender aos Órgãos/Entidades do Poder Executivo em todo território do Estado de Mato Grosso, conforme especificações e condições técnicas constantes no Edital e em seus anexos. O pregão será REABERTO** conforme os parâmetros abaixo:

LANÇAMENTO E ENVIO DA(S) PROPOSTA(S) NO SIAG: entre os dias 16/01/2023 a 26/01/2023, período integral, exceto quanto ao dia da abertura da sessão, quando o horário máximo de aceitação será até as 08h45min - Horário local (Cuiabá/MT).

ABERTURA DAS PROPOSTAS E INÍCIO DA SESSÃO: no dia 26/01/2023 às 09h00min - Horário local (Cuiabá/MT), através do endereço: <http://aquisicoes.seplag.mt.gov.br>

EDITAL E ADENDOS DISPONIBILIZADOS NO: Portal de Aquisições: <http://aquisicoes.seplag.mt.gov.br> - dúvidas pelo sistema SIAG - tel. 0XX-65-3613-3718 ou 3613-3716.

Cuiabá-MT, 12 de janeiro de 2023.

Katiene Cetsumi Miyakawa Pinheiro

Secretária Adjunta de Aquisições Governamentais/SEPLAG
(original assinado nos autos)

SEMA

SECRETARIA DE ESTADO DE MEIO AMBIENTE

AVISO DE SUSPENSÃO E NOVA DATA
PREGÃO ELETRÔNICO Nº. 051/2022/SEMA
SEMA-PRO-2020/0005776
SIAG nº 0005776/2022

A Secretaria de Estado de Meio Ambiente, neste ato representada por sua Pregoeira Oficial, no uso de suas atribuições, torna público que a licitação referente ao Pregão Eletrônico n.º 051/2022, cujo objeto é a **CONTRATAÇÃO DE EMPRESA ESPECIALIZADA NA PRESTAÇÃO DE SERVIÇO CONTINUADO DE LIMPEZA, ASSEIO, CONSERVAÇÃO, COM FORNECIMENTO DE MÃO DE OBRA E INSUMOS DIVERSOS NECESSÁRIOS À EXECUÇÃO DOS SERVIÇOS A SEREM PRESTADOS NAS UNIDADES DESCONCENTRADAS DA SECRETARIA DE ESTADO DE MEIO AMBIENTE, NO INTERIOR DO ESTADO, COM FORNECIMENTO DE TODOS OS INSUMOS, UTENSÍLIOS, EQUIPAMENTOS, FERRAMENTAS, EPIS E UNIFORMES, NECESSÁRIOS A EXECUÇÃO DO SERVIÇO**, a qual estava agendada para as 09:00 horas, do dia 11/01/2023, foi SUSPENSA em razão da instabilidade no sistema SIAG. Sendo assim, fica agendada a abertura do certame para o dia 16/01/2023 às 14h00min (horário local).

Cuiabá - MT, 12 de janeiro de 2023.

Bruna Carla Guarim da Silva
Pregoeira Oficial
SEMA/MTAVISO DE LICITAÇÃO
CONCORRÊNCIA SEMA/MT Nº 001/2023
PROCESSO SIGADOC SEMA-PRO-2022/11749
SIAG Nº 011749/2022

A Secretaria de Estado de Meio Ambiente - SEMA/MT, por meio da Comissão Permanente de Licitação, instituída pela Portaria nº 117/2022/SEMA/MT, publicada no DOE/MT do dia 22 de fevereiro de 2022, torna público para conhecimento dos interessados que realizará licitação na modalidade CONCORRÊNCIA, do tipo **TÉCNICA E PREÇO**, sob o Regime de **EMPREITADA POR PREÇO UNITÁRIO**, objetivando a **CONTRATAÇÃO DE SERVIÇO TÉCNICO DE CONSULTORIA E ELABORAÇÃO DE ESTUDOS HIDROGEOLOGICOS DO MUNICÍPIO DE SORRISO - MT**, em conformidade com o Edital, o qual será processado e julgado em conformidade com a Lei Federal n.º 8.666/93 e alterações, Lei Estadual n. 11805/22, pelas Leis Complementares Federais nº 101/2000, nº 123/2006 e Decreto Federal nº 9.412/2018, demais normas Federais e Estaduais pertinentes ao caso.

DATA E HORÁRIO DO RECEBIMENTO DOS ENVELOPES: 06/03/2023 às 14h00min, (10 (dez) min de tolerância, com abertura da sessão pública às 14h10min.

LOCAL DA SESSÃO PÚBLICA: Sala de Licitação Presencial da SEPLAG/MT, Rua C, bloco III, Centro Político Administrativo, Cuiabá - MT.

EDITAL E ANEXOS: Estarão à disposição gratuitamente, no portal:

<http://www.sema.mt.gov.br/site/index.php/unidades-administrativas/aquisicoes-e-contratos/aquisi%C3%A7%C3%B5es/category/820-concorrenca-003-2022> e <https://aquisicoes.gestao.mt.gov.br/sgc/faces/pub/sgc/central/EditalPageList.jsp>

Telefone: (65) 3613-7308, e-mail: licitacao1@sema.mt.gov.br

A sessão pública será transmitida ao vivo no link: <https://www.youtube.com/watch?v=QnmeZ4IVAIA&list=PLw6Z2sMDHrE2NO6gCAk2mGDxZY9UBv4JS&index=16> (Youtube da SEMA).

Cuiabá/MT, 12 de janeiro de 2023.

BRUNA CARLA GUARIM DA SILVA

Presidente da Comissão Permanente de Licitação

SEMA/MT

SINFRA

SECRETARIA DE ESTADO DE INFRAESTRUTURA E LOGÍSTICA

Instrução Normativa 001/GS/2023/SINFRA

Estabelece critérios para medições e pagamentos relativos a obras, reformas e serviços de engenharia, conforme previsão do art. 347, §1º, do Decreto Estadual nº 1.525/2022.

A Secretaria de Estado de Infraestrutura e Logística - SINFRA, no uso das atribuições que lhe confere a Lei Complementar nº 612/2019; CONSIDERANDO a atribuição da SINFRA para a definição de regras sobre obras e serviços de engenharia por meio de instruções normativas complementares ao Decreto Estadual nº 1.525/2022; CONSIDERANDO as disposições acerca do pagamento simplificado previstas nos arts. 347 a 355 do Decreto Estadual nº 1.525/2022; CONSIDERANDO a previsão do art. 347, §1º, do Decreto Estadual nº 1.525/2022;

RESOLVE:

Art. 1º As obras, reformas e serviços de engenharia terão as medições e os pagamentos regulados conforme a presente instrução normativa.

Art. 2º Em cumprimento ao dever de fiscalização contratual, caberá ao fiscal do contrato verificar periodicamente, de acordo com a natureza do objeto do contrato, a manutenção de todas as condições de habilitação, conforme disposições da Lei nº 14.133/2021 e do edital, devendo requerer do contratado as certidões necessárias para tanto em períodos não superiores a 3 (três) meses.

Art. 3º Sempre que compatível com o regime de execução a medição deverá ocorrer mensalmente.

Art. 4º O processo de medição e pagamento deverá ser instruído com os seguintes documentos, sem prejuízo de outros que sejam considerados pertinentes:

I - Ofício de encaminhamento;

II - Portaria de nomeação do fiscal (na primeira medição ou quando houver alterações);

III - Habilitação do Fiscal junto ao CREA/MT - Anotação de Responsabilidade Técnica (ART);
 IV - Folha de identificação com os dados do contrato
 V - Resumo de medição (ficha de medição e ficha de medição acumulada);
 VI - Controle financeiro;
 VII - Cronograma físico-financeiro de evolução mensal;
 VIII - Memória de cálculo geral de medição (folha de medição, ficha de medição de canteiro e ficha para medição de mobilização de equipamentos);
 IX - Ficha dos Índices Pluviométricos;
 X - Croqui de Localização;
 XI - Registro fotográfico/coordenadas de acompanhamento dos serviços executados no período;
 XII - Parecer Técnico de acompanhamento dos serviços executados no período;
 XIII - Diário de Obras;
 XIV - Certidão de Regularidade Ambiental Emitida pela Superintendência Ambiental ou documento equivalente;
 XV - Emissão da Ordem de Início dos Serviços (na primeira medição);
 XVI - Matrícula Específico da Obra no INSS CEI ou CNO;
 XVII - Nota fiscal atestada pelo fiscal ou pela comissão de fiscalização designada;
 XVIII - Relatório de avaliação e acompanhamento da obra, no caso de haver empresa supervisora ou gerenciadora;
 XIX - Indicação de eventuais valores a serem acautelados, retidos ou glosados da medição em referência;
 XX - Solicitação de Pagamento ou a elaboração do Termo Circunstanciado pelo Fiscal do Contrato;
 XXI - Arquivo digital com planilhas de medição/fotos para registro no Geo-Obras;
 XXII - Comprovação de Lançamento no Geo-Obras (TCE);
 XXIII - Nota de Empenho / Dotação Orçamentária para cobertura da despesa;
 XXIV - Comprovação de Lançamento no Sistema FIPLAN-GFO;
 XXV - Comprovação da regularidade fiscal perante o Estado de Mato Grosso;
 XXVI - Certidão de quitação do ISSQN no local onde estiver sendo feito o serviço, nos termos da Lei nº 10.162/2014;
 XXVII - Baixa do CEI ou CNO (para a última medição);
 XXVIII - Elaboração do relatório ou termo circunstanciado de recebimento do objeto ou serviços contratados (para a última medição).

Art. 5º Tratando-se de contrato que envolva serviços continuados com dedicação exclusiva de mão de obra, além dos documentos previstos no art. 4º desta Instrução Normativa, serão necessários os seguintes para a instrução do processo de medição e pagamento:

I - Folha de pagamento relativa aos funcionários executores das atividades estabelecidas no Contrato, relativa ao mês anterior à medição;
 II - GFIP relativa aos funcionários executores das atividades estabelecidas no Contrato, relativa ao mês anterior à medição;
 III - Recolhimento individual, relativo ao mês anterior da medição, do Fundo de Garantia do Tempo de Serviço - FGTS, referente aos funcionários executores das atividades estabelecidas no contrato;
 IV - Recolhimento, relativo ao mês anterior da medição, da previdência social - INSS, dos funcionários executores das atividades estabelecidas no contrato;
 V - Comprovação de entrega dos vales-transportes, caso cabível, relativa ao mês anterior da medição, em relação aos funcionários executores das atividades estabelecidas no contrato.

Marcelo de Oliveira e Silva

Secretário de Estado de Infraestrutura e Logística de Mato Grosso

MARCELO DE OLIVEIRA E SILVA
 Secretário de Estado de Infraestrutura e Logística

Extrato do Primeiro Termo de Rerratificação do Contrato nº 172/2022/03/01/SINFRA

Processo: SINFRA-PRO-2022/12692.01.

Objeto do Termo: 1.1. O presente Termo de Rerratificação tem por finalidade alterar CLÁUSULA PRIMEIRA - DETALHAMENTO DO OBJETO, SUBITEM 1.1.1 do Contrato nº 172/2022/00/00-SINFRA, no dispositivo delineado abaixo:

Onde se lê:

Lotes	Qtde.	un	Descrição	Valor Unit R\$	Valor Total R\$
01	56	UND	GÁS DE COZINHA 13 KG, COM TROCA DE VASILHAME VAZIO, ALTAMENTE TÓXICO E INFLAMÁVEL, ACONDICIONADO EM BOTTIÃO, DE ACORDO COM AS NORMAS VIGENTES DA ANP E CNPQ. UNIDADE.	R\$ 133,00	R\$ 7.448,00
VALOR TOTAL: R\$ 7.448,00 (sete mil, quatrocentos e quarenta e oito reais)					

Leia-se:

Lotes	Qtde.	un	Descrição	Valor Unit R\$	Valor Total R\$
01	56	UND	GÁS DE COZINHA 13 KG, COM TROCA DE VASILHAME VAZIO, ALTAMENTE TÓXICO E INFLAMÁVEL, ACONDICIONADO EM BOTTIÃO, DE ACORDO COM AS NORMAS VIGENTES DA ANP E CNPQ. UNIDADE.	R\$ 108,99	R\$ 6.103,44
VALOR TOTAL: R\$ 6.103,44 (seis mil, cento e três reais e quarenta e quatro centavos)					

Assinatura: 12/01/2023.

PARTES: BFX COMÉRCIO DE GLP LTDA EPP CNPJ: 06.304.408/0001-33 E A SECRETARIA DE ESTADO DE INFRAESTRUTURA E LOGÍSTICA CNPJ: 03.507.415.0022/79.

Extrato do Instrumento Contratual nº 003/2023/00/00/SINFRA

Processo Administrativo nº SINFRA-PRO-2022/01958.

Modalidade Edital de Pregão Eletrônico nº 037/2022 e seus anexos

Objeto do Contrato: 1.1.1 Contratação de pessoa jurídica especializada na prestação de Serviços de Locação de Veículos Administrativos (sem motorista e sem combustível) com quilometragem livre, para atender as demandas da Secretaria de Estado de Infraestrutura e Logística.

Prazo de Vigência: 2.1.1 O prazo contratual será de 24 (vinte e quatro) meses, contados a partir da data da assinatura do instrumento contratual

Valor do Contrato: 5.1 O valor do presente contrato é de R\$ 4.276.800,00 (quatro milhões e duzentos e setenta e seis mil e oitocentos reais).

Dotação orçamentária: UO 25101 PAOE 2006 REGIÃO 9900 NATUREZA DE DESPESA 3.3.90.39 FONTE 196 e Nota de Empenho de nº 25101.0001.23.000004-1, datada de 06/01/2023 no valor de R\$ 178.200,00 (cento e setenta e oito mil e duzentos reais).

Assinatura: 11/01/2023.

PARTES: LOCAMIL SERVIÇOS EIRELI CNPJ: 02.743.288/0001-10 E A SECRETARIA DE ESTADO DE INFRAESTRUTURA E LOGÍSTICA CNPJ: 03.507.415.0022/79.

MARCELO DE OLIVEIRA E SILVA
 Secretário de Estado de Infraestrutura e Logística

**AVISO DE RESULTADO DE HABILITAÇÃO
 TOMADA DE PREÇOS - EDITAL n. 06/2022**

Processo n. SINFRA-PRO-2022/12330 - OBJETO: Contratação de empresa de engenharia para execução dos serviços de pavimentação asfáltica e canalização do esgoto do estacionamento do pátio de formatura e treinamento da PMM - Raio, no município de Cuiabá/MT. A Secretaria de Estado de Infraestrutura e Logística, por meio da Comissão Permanente de Licitação instituída pela Portaria n. 044/2022/CGAB/SINFRA, de 22/02/2022, publicada no DOE n. 28.336, de 23/09/2022, página 111, torna público o resultado do julgamento da fase de habilitação. Empresa habilitada: Ágape Construtora Ltda. CNPJ: 00.201.966/0001-97. A íntegra do julgamento da fase de habilitação, contendo os motivos de fato e de direito expostos pela Comissão processante encontram-se insertos na Ata da sessão interna de Resultado do Julgamento da documentação de habilitação, que poderá ser obtida no site www.sinfra.mt.gov.br. A CPL torna público para conhecimento dos interessados que a sessão pública para abertura do envelope contendo a Proposta de Preços da licitação em epígrafe será realizada no dia **16/01/2023, às 09h00min (horário local)**,

na sala de Reuniões do 2º Andar, no prédio da SINFRA, localizado na Avenida Hélio Hermínio Ribeiro Torquato da Silva, s/n, Centro Político Administrativo, Cuiabá/MT. A sessão pública poderá ser acompanhada em tempo real através do canal da SINFRA no link: <https://www.youtube.com/channel/UCaDSKLVwea-9jkFp5C-M3ow>, Informações gerais: telefone nº. (65) 3613-0529 e-mail: cpl@sinfra.mt.gov.br. Cuiabá-MT, 12 de janeiro de 2023.

Marcelo de Oliveira e Silva

Secretário de Estado de Infraestrutura e Logística
SINFRA - MT

SEDUC

SECRETARIA DE ESTADO DE EDUCAÇÃO

AVISO DE ABERTURA DE LICITAÇÃO - PREGÃO ELETRÔNICO SRP Nº 002/2023 - SEDUC-PRO-2022/116248

A SECRETARIA DE ESTADO DE EDUCAÇÃO, por intermédio do Secretário de Estado de Educação, torna público para conhecimento dos interessados a realização do **Pregão Eletrônico SRP nº 002/2023/SEDUC**, tendo por objeto "Aquisição de equipamentos de cozinha para atender demandas da Secretaria de Estado de Educação", conforme especificações e condições técnicas constantes neste Edital e em seus anexos.

LANÇAMENTO E ENVIO DA (S) PROPOSTAS NO SIAG: 13/01/2023 a 25/01/2023, período integral, sendo que, excepcionalmente no dia **25/01/2023** as propostas somente poderão ser encaminhadas **até às 08h30min (HORÁRIO LOCAL)**.

INÍCIO DA SESSÃO DE DISPUTA: 25/01/2023 às 09h00 (HORÁRIO LOCAL).

EDITAL DISPONIBILIZADO: no sítio eletrônico da Secretaria de Estado de Educação - <http://www3.seduc.mt.gov.br/> - Licitações e no Portal de Aquisições do Estado de Mato Grosso - <https://aquisicoes.seplag.mt.gov.br/>.

INFORMAÇÕES: Cadastro/SIAG: (65) 3613-3606 e SEDUC: (65) 3613-6365/2512.

Cuiabá-MT, 12 de janeiro de 2023.

ALAN RESENDE PORTO

Secretário de Estado de Educação

Aviso De Edital Do Pregão Presencial Nº 16/2023 A Secretaria de Estado de Educação - SEDUC/MT, por intermédio da **Câmara de Negócios de Alimentação Escolar da Diretoria Regional de Educação/DRE do polo de Cáceres/MT**, via Pregoeiro Oficial designado e Conselho Deliberativo da Comunidade Escolar-CDCE, tornam público, para conhecimento de todos os interessados, que se acha aberto a Licitação na modalidade **Pregão Presencial Com Registro De Preços DE Nº 16/2023**, do tipo **Menor Preço Por Item**, objetivando o Registro de preços de gêneros alimentícios destinados à alimentação de alunos efetivamente matriculados nas 04 Escolas Estaduais localizadas no **Município de Porto Esperidião / MT**, em observância ao Programa de Alimentação Escolar - PNAE/FNDE, conforme descrito neste Edital e seus anexos, em conformidade com a Lei 10.520/2002; a Lei nº 8.666/93; Resolução nº 06 de 08 de maio de 2020 e a Instrução Normativa nº. **007/2023/GS/SEDUC/MT**, Credenciamento, Recebimento Das Propostas De Preço E Documentos De Habilitação: 26 de janeiro de 2023 às 8:00 h. Início Da Sessão, Abertura, Cadastramento Das Propostas, Disputa De Preços E Análise Da Documentação De Habilitação: dia 26 de janeiro de 2023 às 08:30 h. Apresentação Das Amostras: 26 de janeiro de 2023, 15:00 hs. Local Da Audiência Pública: Escola Estadual 13 de maio na rua Ramão Lara Franco, 46, Parque das Américas, Porto Esperidião, Telefone: (065) 3225-1123. Aquisição Do Edital: Na unidade escolar 13 de maio na rua Ramão Lara Franco, 46, Parque das Américas, Porto Esperidião/MT E-mail: ccr.coadm@edu.mt.gov.br; **Pregoeiro Oficial:** Carlos Alberto de Almeida Quintas, Cáceres/MT/2023.

Aviso De Chamada Pública Nº 15/2023 Câmara de Negócios Da Alimentação Escolar do Município De Do Polo De Cáceres/MT, OBJETO: Aquisição de gêneros alimentícios da agricultura familiar e do empreendedor familiar rural e de suas organizações, para atendimento dos alunos matriculados na Escola Estadual Deputado Francisco Villanova e Escola Estadual Vila Progresso do **Município de Salto do Céu/MT**, nos termos do Programa Nacional de Alimentação Escolar/PNAE, nos termos do Art. 14 da lei nº. 11.947 de 16/07/2009, Resolução nº 06 de 08/05/2020,

IN 007/2022/GS/SEDUC/MT, conforme descrições e especificações apresentadas. Da publicação do Edital ao recebimento do (s) PROJETO (s) DE VENDA (s), será pelo prazo de 20 dias corridos. Classificação e Julgamento: dia 06 de janeiro de 2023 às 08h e 30 min. Apresentação das Amostras: dia 06 de janeiro de 2023, às 15h e 00 min. Local da Sessão da Chamada Pública: Escola Estadual Deputado Francisco Villanova na rua Espírito Santo, 412, Centro. Aquisição do Edital: Escola Estadual Deputado Francisco Villanova do Município de Salto do Céu/MT. Telefone (s): 65 3233-1130 ou 3223-7537 E-mail: ccr.coadm@edu.mt.gov.br; **Presidente da Comissão da Chamada Pública:** Janaina Rodrigues de Lara. Cáceres/MT/2023

Retificação: A Secretaria de Estado de Educação de Mato Grosso, através da Câmara de Negócios da Alimentação Escolar do Polo de Sinop/MT, Retifica em parte o Aviso De Edital do **Pregão 015/2023**, publicado no Diário Oficial nº 28.402 do dia 26/12/2022 página nº 121.

Onde se lê: Credenciamento, Recebimento das Propostas de Preço e Documentos de Habilitação: Dia 19 de janeiro de 2023 às 14:00 h, **Início da Sessão**, Abertura, Cadastramento Das Propostas, Disputa De Preços e Análise da Documentação de Habilitação: Dia 19 de janeiro de 2023 às 14:30 hs, **Apresentação das Amostras:** 19/01/23, 16:00 hs. **Leia -se:** Credenciamento, Recebimento das Propostas de Preço e Documentos de Habilitação: Dia 27 de janeiro de 2023 às 14:00 h, Início da Sessão, Abertura, Cadastramento Das Propostas, Disputa De Preços e Análise da Documentação de Habilitação: Dia 27 de janeiro de 2023 às 14:30 hs, Apresentação das Amostras: 27/01/23, 16:00 hs.

RETIFICAÇÃO: A Secretaria de Estado de Educação de Mato Grosso, através da **Câmara de Negócios da Alimentação Escolar do Polo de Sinop/MT**, **RETIFICA** em parte o Aviso De Edital da **Chamada Publica 015/2023**, publicado no Diário Oficial nº 28.402 do dia 26/12/2022 páginas nº 120 do **Município de Nova Ubiratã**. **Onde se lê: Classificação e Julgamento:** dia 19 de janeiro de 2023, às 08 h, **Apresentação das Amostras:** dia 19 de janeiro de 2023, às 14 h. **Leia -se: Classificação e Julgamento:** dia 27 de janeiro de 2023, às 08 h, **Apresentação das Amostras:** dia 27 de janeiro de 2023, às 10 h.

AVISO DE RESULTADO - PROPOSTA DE PREÇOS CONCORRÊNCIA Nº. 031/2022/SEDUC/MT PROCESSO Nº SEDUC-PRO-2021/00761

A Secretaria de Estado de Educação de Mato Grosso - SEDUC-MT, mediante a Comissão Permanente de Licitação instituída pela Portaria nº. 436/2022/GS/SEDUC/MT, publicado no Diário Oficial do Estado de Mato Grosso - DOE/MT, em 19/05/2022, torna público para conhecimento do(s) interessado(s) o resultado da análise e julgamento da Proposta de Preços da Licitação - **Concorrência nº 032/2022/SEDUC/MT**, que tem como objeto a **"Reforma geral e ampliação da ESCOLA ESTADUAL PROF. DOMINGOS APARECIDO DOS SANTOS, localizada no município de Rondonópolis /MT"**; que após análise e julgamento da Proposta, teve como resultado a empresa CLASSIFICADA:CONSTRUTORA JL EIRELLI EPP; inscrita no CNPJ: 04.240.872/0001-88, com valor de **R\$ R\$ 8.447.300,44** (oito milhões quatrocentos e quarenta e sete mil e trezentos reais e quarenta e quatro centavos).Fica concedido, prazo de 5 (cinco) dias úteis para interpor recurso, a contar no dia útil que seguir a data desta publicação; "caso seja apresentado recurso" igual prazo para as "contrarrazões". Os motivos das classificações estão elencados nas ATA DE ANÁLISE E DECISÃO ACERCA DAS PROPOSTAS DE PREÇOS, nos autos, na Superintendência de Aquisições e Contratos - SUAC/SEDUC/MT, no horário de expediente, e ficarão disponíveis no menu "Licitação" da página da Secretaria de Estado de Educação na internet: www.seduc.mt.gov.br e no Portal de Aquisições do Estado - SIAG <https://aquisicoes.gestao.mt.gov.br/sgc/faces/pub/sgc/central/EditalPageList.jsp>, local onde se encontra o Edital da mencionada Concorrência. Contato: (65) 3613-6365/2512.

Cuiabá-MT, 12 de janeiro de 2023.

Jean Carlos Rosa

Presidente da Comissão Permanente de Licitação - CPL

Clayton Marcelo Roteski

Superintendente de Aquisições e Contratos

(original assinado)

EXTRATO DE INEXIGIBILIDADE DE LICITAÇÃO Nº 007/2023

A SECRETARIA DE EDUCAÇÃO DO ESTADO DE MATO GROSSO com sede no Rua Engenheiro Edgar Prado Arze, Quadra 01, Lote 05, Setor A - Centro Político Administrativo, CEP: 78049-906 - Cuiabá/MT, neste ato representado pelo Secretário de Educação o Sr. Alan Resende Porto, justifica a **"Aquisição direta de 1.000 (um mil) exemplares do livro "Mato Grosso e seus Municípios", de autoria de João Carlos Vicente Ferreira, tendo em vista que o conteúdo da obra contempla aspectos da história política de Mato Grosso, sua população indígena (da pré-história aos dias atuais), abordada a cultura, e as características físicas e geográficas do Estado"**, através de Inexigibilidade de licitação, tendo em vista atender as necessidades da Superintendencia Adjunta de Gestão Educacional, enquadrado nas hipóteses da Lei Federal nº 14.133/2021, art. 74, I, e Decreto Estadual nº 1.525/2022. Além disso, a empresa comprova ser do ramo da atividade pretendida. Contratada: **COMERCIAL JANINA LTDA, inscrita no CNPJ: 03.830.288/0001-10. Valor: R\$ 195.000,00 (cento e noventa e cinco mil reais)**, conforme processo SEDUC-PRO-2022/ 76081. Será designado os responsáveis abaixo para efetuarem o acompanhamento e eventual fiscalização no fornecimento do objeto:

GESTOR	FISCAL	SUPLENTE
Cristiane dos Santos Silva CPF: 551.478.871-72 Matrícula: 610610 Cargo: Professora	Juliane Fernanda Rodrigues Gusmão CPF: 018.595.021-30 Matrícula: 216619 Cargo: Professora	Erika Cassia de Almeida Soares CPF: 513.393.741-53 Matrícula: 45784 Cargo: Professora

Cuiabá - MT, 11 de janeiro de 2023.

ANE CRISTINA DOS SANTOS BARROS NEIS
Secretária Adjunta de Administração Sistêmica

ALAN RESENDE PORTO
Secretário de Estado de Educação

EXTRATO DO TERMO DE CONTRATO Nº 200/2022/SEDUC

Origem: UTILIZAÇÃO A ATA DE REGISTRO DE PREÇOS N/009/2021/ SEDUC/MT - PREGÃO ELETRÔNICO N°039/2021/SEDUC/MT

Processo Sigadoc - SIGADOC SEDUC-PRO-2022/142379

Contratante: SECRETARIA DE ESTADO DE EDUCAÇÃO DE MATO GROSSO

Contratada: GELOPAR REFRIGERAÇÃO PARANAENSE LTDA (CNPJ/ MF sob nº 75.109.074/0001-60).

Objeto: "aquisição de equipamentos, para equipar as escolas da rede estadual de ensino conforme as especificações constantes no contrato".

Valor: R\$ 2.113.265,00 (dois milhões, cento e treze mil e duzentos e sessenta e cinco).

Prazo de Vigência: O período de vigência do contrato será de 12 (doze) meses, tendo seu início em **06/12/2022** e seu término em **05/12/2023**, contando da data de assinatura do contrato podendo ser prorrogado na forma da do art. 57, §1º, da Lei nº 8666/93, tendo validade e eficácia legal após a publicação de seu extrato no Diário Oficial do Estado

Fundamento Legal: Lei Federal nº 8.666 de 21 de junho/1993, Decreto Estadual nº 840/2017 consolidado, nos preceitos de Direito Público e, supletivamente, nos Princípios da Teoria Geral dos Contratos e nas disposições do Direito Privado e suas alterações legais posteriores.

Gestor: Vitor Júnior Moreira de Campos- CPF: 717.884.171-00- Matrícula Nº 307858

Fiscal: Ney Roberto Lucas Amorim- CPF 569.733.301-34 - Matrícula Nº 68217

Suplente de Fiscal: Michele Timóteo Maciel - CPF 012.981.417-74 - Matrícula Nº 254432

Cuiabá, 06 de dezembro de 2022.

ALAN RESENDE PORTO
Secretário de Estado de Educação

ADMINISTRAÇÃO INDIRETA

UNEMAT

UNIVERSIDADE DO ESTADO DE MATO GROSSO

EXTRATO DO CONTRATO Nº 004/2023 - UNEMAT

PARTES: UNIVERSIDADE DO ESTADO DE MATO GROSSO / LEICA DO BRASIL IMPORTAÇÃO E COMÉRCIO LTDA, CNPJ/MF sob o nº 52.201.456/0001-13

DO OBJETO: Aquisição de materiais permanentes: Micróto mo rotativo manual com os componentes para secção com navalhas descartáveis de alto perfil e baixo perfil, bem como clipe para prender cassetes e porta blocos do tipo morsa, com ajuste preciso da espessura das secções, para atender a demanda do Laboratório de Ecotoxicologia e Neurotoxicologia, MCTI/FINEP/CT-INFRA - PROINFRA -02/2014 - Convênio 01.18.0051.00, executado pela Universidade do Estado de Mato Grosso, de acordo com a proposta de preços apresentada pela Contratada o que se fará da forma como previsto em contrato e descrito no Termo de Referência que o acompanha, Inexigibilidade de Licitação nº 019/2022 - UNEMAT com fundamento no art. 74, inciso I, da Lei Federal nº 14.133/2021, e suas respectivas alterações posteriores.

VALOR: R\$ 69.940,94 (Sessenta e nove mil e novecentos e quarenta reais e noventa e quatro centavos).

DA ASSINATURA: 10/01/2023.

GESTÃO: Titular da Pró-reitoria de Pesquisa e Pós-Graduação.

FISCAL/MATRÍCULA: Claumir Cesar Muniz, matrícula nº 65536.

SUPLENTE/MATRÍCULA: Severino de Paiva Sobrinho, matrícula nº 135412.

DOTAÇÃO ORÇAMENTÁRIA: 26201.0011.12.364.528.2214.0700.449 000000.193.4.1

ELEMENTO DE DESPESA: 52 - Equipamentos e Material Permanente.

DA VIGÊNCIA: 12 (doze) meses a partir da assinatura do contrato.

ASSINAM: Profa. Dra. Vera Lucia da Rocha Maquea - Reitora e Sr. Leonardo Teixeira - Representante Legal.

DETRAN

DEPARTAMENTO ESTADUAL DE TRÂNSITO

DEPARTAMENTO ESTADUAL DE TRÂNSITO
AVISO DE SUSPENSÃO
PREGÃO ELETRÔNICO Nº 31/2022/DETRAN/MT

O DETRAN-MT, por meio da Comissão, nomeada pela Portaria nº 579/2022/GP/DETRAN/MT de 26 de setembro de 2022, com publicação no Diário Oficial em 27 de setembro de 2022, torna público para conhecimento dos interessados, a suspensão do **Pregão Eletrônico nº 31/2022/DETRAN/MT**, para análise dos pedidos de esclarecimentos e impugnações.

OBJETO: Contratação de empresa para a prestação de serviços continuados de vigilância ostensiva armada, visando a incolumidade física das pessoas e a integridade do patrimônio das Unidades Desconcentradas do Departamento Estadual de Trânsito de Mato Grosso - DETRAN/MT localizadas no interior do Estado.

INFORMAÇÕES: Portal de Aquisições: <https://aquisicoes.seplag.mt.gov.br/> ou no Portal Transparência do Detran - <https://www.detrان.mt.gov.br/web/detrان-transparencia/pregao>.

CONTATO: (0**65)3615-4757/4791 ou no endereço Av. Paiguás, nº 1000, Res. Paiguás, Cuiabá-MT, ou via e-mail: licitacoes@detrان.mt.gov.br.

Cuiabá-MT, 12 de janeiro de 2023.

MAX DE MORAES LUCIDOS
Membro da Comissão
DETRAN/MT



MT.GOV.BR

DESMATAMENTO ILEGAL TOLERÂNCIA ZERO

A GENTE VIGIA E COMBATE BEM DE PERTO COM AÇÕES NA JUSTIÇA E MULTAS NO CPF OU CNPJ DO INFRATOR

MPF
MPMT
Governo de Mato Grosso

**SE SAIU
NO DIÁRIO,
NÃO É FAKE,
É NEWS.
É OFICIAL.**

IOMAT

SEPLAG
Secretaria
de Estado de
Planejamento
e GestãoGoverno de
**Mato
Grosso**

PROCURADORIA GERAL DO ESTADO

PORTARIA Nº 006/PGE/2023.

O PROCURADOR-GERAL DO ESTADO DE MATO GROSSO, no uso de suas atribuições conferidas pela Lei Complementar n. 111/2002, e

Considerando a integração entre o SPA, novo sistema de gestão de processos judiciais e administrativos da PGE/MT, em fase de implantação, e o sistema processual do STF, conforme consta nos processos PGE-PRO-2023/00290 e PGE-PRO-2021/00241,

RESOLVE:

Art. 1º- Indicar o Procurador do Estado Dr. Pedro Felipe Veiga Gomes, como gestor delegatário para exercer a competência de enviar e receber processos por meio do sistema STF-Tribunais/MNI.

Art. 2º - Esta Portaria entra em vigor na data de sua publicação.

REGISTRE - SE, PUBLIQUE - SE, CUMPRA - SE.

Procuradoria-Geral do Estado, em Cuiabá - MT, 12 de janeiro de 2023.

FRANCISCO DE ASSIS DA SILVA LOPES
Procurador-Geral do Estado

DEFENSORIA PÚBLICA

EXTRATO DO CONTRATO Nº 004/2023/DPE/MT

Processo nº: 19125/2022.

Contratante: DEFENSORIA PÚBLICA DO ESTADO DE MATO GROSSO.

Contratada: CORTINAS JF DECORAÇÕES E COMERCIO EM GERAL LTDA.

Objeto: O presente contrato tem por objeto empresa especializada no fornecimento e instalação de persianas rolô tela solar, que serão utilizadas para atender à demanda do Edifício Pantanal Business

Data da assinatura: 11/01/2023.

Valor: O valor total do presente contrato é de **R\$ 3.322,80 (três mil e trezentos e vinte e dois reais e oitenta centavos).**

Vigência: Este instrumento vigorará, por 12 (doze) meses, contados a partir da data da sua assinatura, tendo eficácia legal após a publicação do seu extrato no Diário Oficial do Estado.

Dotação orçamentária: 10101.0001.03.122.036.2005.9900.339000000.3 00.1.1

Elemento de despesas: 30

Fundamento Legal: Para a presente contratação foi realizada a Licitação da Modalidade - Pregão Eletrônico, nos termos da Lei Federal nº 8.666/93, Lei Federal nº 10.520/02, Lei Federal nº 12.846/2013, Decreto Federal nº 10.024/2019, Decreto Federal nº 7.892/2013 alterado pelo Decreto Federal nº 9.488/2022, e Decreto Estadual nº 840/2017 e da Lei Estadual n. 11.123/2020, bem como assinada e publicada a **Ata de Registro de Preços nº 055/2022.**

Assinam: Primeiro Subdefensor Público Geral - **ROGÉRIO BORGES FREITAS.**

Rep. Legal da empresa - **DILERME RODRIGUES JORGE.**

Fiscais do Contrato 007/2023.

Portaria 037/2023.

Fiscal Titular: Andréa Castro Rotta Barreto.

RETIFICAÇÃO DO ATO 022/2019

Objeto: RETIFICAR em parte o ATO 022/2023 de 12 de janeiro de 2023, publicada no Diário Oficial do Estado nº 28415

ONDE SE LÊ:

ANGÉLICA DOS SANTOS MARCONDES

LEIA-SE:

ANGÉLICA SANTOS MARCONDES

Cuiabá/MT, 12 de janeiro de 2023.

MARIA LUZIANE RIBEIRO DE CASTRO
Defensora Pública-Geral do Estado de Mato Grosso

RETIFICAÇÃO DO ATO 023/2023

Objeto: RETIFICAR em parte o ATO 023/2023 de 12 de janeiro de 2023, publicada no Diário Oficial do Estado nº 28415.

ONDE SE LÊ:

ANGÉLICA DOS SANTOS MARCONDES

LEIA-SE:

ANGÉLICA SANTOS MARCONDES

Cuiabá/MT, 12 de janeiro de 2023.

MARIA LUZIANE RIBEIRO DE CASTRO
Defensora Pública-Geral do Estado de Mato Grosso

PORTARIA Nº 045/2023/DPG DESIGNAÇÃO DE FISCAIS DE TERMO DO COOPERAÇÃO Nº 0069/2020/SESP

Instrumento	Cooperante	Cooperada	Objeto	Procedimento nº
Termo de Cooperação nº 0069 /2020/SESP	Secretaria de Segurança Pública do Estado de Mato Grosso, por meio da Fundação Nova Chance	Defensoria Pública do Estado de Mato Grosso	Contrato Multilateral/ Termo de Compromisso de Mão de Obra de Pessoa Egressa, em cumprimento de Pena no Regime Semiliberato, intermediado pela Fundação Nova Chance/MT;	17835/2022

a) Em observância ao que dispõe o art. 58, III, c/c art. 67, da Lei nº 8.666/1993, designo os (as) servidores (as) abaixo identificados para atuar na qualidade de FISCAIS do presente Termo de Cooperação;

b) Aos Fiscais designados compete acompanhar e fiscalizar a execução do Termo de Cooperação, comunicando aos acordantes as ocorrências relacionadas a tal evento e determinando o que for necessário à regularização das faltas ou defeitos porventura observados;

c) Caso tais providências ultrapassem sua competência, o fiscal deverá solicitá-las a seus superiores em tempo hábil para a adoção das medidas convenientes;

d) O descumprimento das atribuições poderá resultar em responsabilização civil, penal e administrativa.

Número de Vagas	Local de Trabalho	Fiscais designados
05 (cinco);	Edifício Pantanal Business;	TITULAR: Agnaldo Ferreira dos Santos; SUBSTITUTO: Ruan Felipe de Arruda Penha;

MARIA LUZIANE RIBEIRO DE CASTRO
Defensora Pública-Geral do Estado de Mato Grosso

RETIFICAÇÃO DA PORTARIA Nº 1227/2022/SDPG

Objeto: RETIFICAR em parte a Portaria nº 1227/2022/SDPG de 26 de setembro de 2022, publicada no Diário Oficial do Estado nº 28.337.

ONDE SE LÊ:

Núcleo de Execução Penal

Defensores	Defensoria a ser acumulada
Dr. André Renato Robelo Rossignolo	3ª Defensoria Pública
Dr. Marcio Bruno Teixeira Xavier	4ª Defensoria Pública
Dr. José Carlos Evangelista Miranda dos Santos	6ª Defensoria Pública

LEIA-SE:

Núcleo de Execução Penal

Defensores	Defensoria a ser acumulada
Dr. André Renato Robelo Rossignolo	3ª Defensoria Pública
Dr. Marcio Bruno Teixeira Xavier	5ª Defensoria Pública
Dr. José Carlos Evangelista Miranda dos Santos	6ª Defensoria Pública

Cuiabá/MT, 12 de janeiro de 2023.

MARIA CECÍLIA ALVES DA CUNHA

Segunda Subdefensora Pública-Geral do Estado de Mato Grosso

EXTRATO DO CONTRATO Nº 005/2023/DPE/MT

Processo nº: 1835/2021.

Contratante: DEFENSORIA PÚBLICA DO ESTADO DE MATO GROSSO.

Contratada: JRM CONSTRUÇÕES LTDA.

Objeto: O presente contrato tem por objeto a contratação de empresa especializada em engenharia e/ou arquitetura, para execução de serviços comuns de engenharia, visando realizar a reforma e ampliação no Núcleo de Sinop da Defensoria Pública do Estado de Mato Grosso.

Data da assinatura: 11/01/2023.

Valor: O valor total do presente contrato é de **R\$ 3.084.268,38 (três milhões, oitenta e quatro mil duzentos e sessenta e oito reais e trinta e oito centavos).**

Vigência: Este instrumento vigorará, por 365 (trezentos e sessenta e cinco) dias, contados a partir da data da sua assinatura, tendo eficácia legal após a publicação do seu extrato no Diário Oficial do Estado, podendo ser prorrogável na forma do art. 57, § 1º, da Lei nº 8.666, de 1993.

Dotação orçamentária: 10101.0001.03.422.2336.1200.449051000.100.1.1

Elemento de despesas: 51

Fundamento Legal: Para a presente contratação foi realizada a Licitação da Modalidade - Tomada de Preço, nos termos da Lei Federal nº 8.666/93; Decreto Federal nº 9.412/18; Lei Complementar nº 101/2000 - Responsabilidade Fiscal; Decreto Federal nº 9488/2018; Lei federal nº 10.406/2002 - Código Civil Brasileiro; Lei Federal nº 12.527/2011 - Transparência Pública; Decreto Estadual nº 840/2017 - Regulamenta as aquisições e Resolução Normativa nº 6/2021 - TP (Processo nº 54.168-0/2021/TCE-MT), à qual a empresa contratada se sujeitará.

Assinam: Primeiro Subdefensor Público Geral - **Rogério Borges Freitas**.

Rep. Legal da empresa - **Aristides Metelo Junior**.

Fiscais do Contrato 005/2023.

Portaria 041/2023.

Fiscal Titular: Guilherme Antônio Rosa E Silva Nogueira Barbosa.

Fiscal Substituto: Edvan Oládio Neves Da Silva.

PORTARIA 042/2023/SDPG

DESIGNAÇÃO DE ALTERAÇÃO DE FISCAL SUBSTITUTO DO CONTRATO 001/2009/DPE/MT

Processo de Origem: 452/2023.

Contratante: DEFENSORIA PÚBLICA DO ESTADO DO MATO GROSSO.

Contratada: RM INVESTIMENTOS E PARTICIPAÇÕES LTDA.

Fiscal Titular: Thiago Soares Guimaraes Kojima.

Fiscal Substituto: Onelia Francisca Guimaraes.

Objeto: Alteração do fiscal substituto do contrato nº 001/2009/DPE/MT, tendo por objeto locação do imóvel que abriga o Núcleo de Segunda Instância Cível.

Data de Assinatura: 12/01/2022.

Fundamento Legal: Artigo 58, inciso III, c/c artigo 67 da Lei 8.666/93.

O descumprimento das atribuições acima poderá resultar em responsabilização civil, penal e administrativa. Esta Portaria entra em vigor na data de sua publicação, revogando as disposições contrárias.

(Original Assinado)

Dr. Rogério Borges Freitas

Primeiro Subdefensor Público Geral

PORTARIA 043/2023/SDPG

DESIGNAÇÃO DE ALTERAÇÃO DE FISCAL SUBSTITUTO DO CONTRATO 047/2019/DPE/MT

Processo de Origem: 452/2023.

Contratante: DEFENSORIA PÚBLICA DO ESTADO DO MATO GROSSO.

Contratada: LUA SERVIÇOS EIRELI ME.

Fiscal Titular: Thiago Soares Guimaraes Kojima.

Fiscal Substituto: Onelia Francisca Guimaraes.

Objeto: Alteração do fiscal substituto do contrato nº 047/2019/DPE/MT, tendo por objeto contratação de empresa especializada na prestação de serviço de limpeza, higienização e conservação predial, para atender a Defensoria Pública do Estado do Mato Grosso do Núcleo Cível de Segunda Instância.

Data de Assinatura: 12/01/2022.

Fundamento Legal: Artigo 58, inciso III, c/c artigo 67 da Lei 8.666/93.

O descumprimento das atribuições acima poderá resultar em responsabilização civil, penal e administrativa. Esta Portaria entra em vigor na data de sua publicação, revogando as disposições contrárias.

(Original Assinado)

Dr. Rogério Borges Freitas

Primeiro Subdefensor Público Geral

EXTRATO DO CONTRATO Nº 007/2023/DP/MT

Processo nº 18790/2022.

Contratante: DEFENSORIA PÚBLICA DO ESTADO DE MATO GROSSO.

Contratada: OLMI INFORMÁTICA LTDA EPP.

Objeto: Contratação de empresa especializada no fornecimento e instalação de aparelhos de ares condicionados, para atender as necessidades da Defensoria Pública do Estado de Mato Grosso na capital e no interior.

Data da assinatura: 12/01/2023.

Valor: O valor total do presente contrato é de e R\$ 34.500,00 (Trinta e quatro mil e quinhentos reais).

Vigência: Este instrumento vigorará, por 12 (doze) meses, contados a partir da data da sua assinatura, tendo eficácia legal após a publicação do seu extrato no Diário Oficial do Estado.

Dotação orçamentária: 10101.0001.03.422.405.2336.0600.449 000000.100.1.1

Elemento de despesas: 52

Fundamento Legal: Lei Federal no 8.666/93, Lei Federal no 10.520/02, Lei Federal no 12.846/2013, Decreto Federal no 10.024/2019, Lei Federal no 10.406/2002, Lei Estadual no 11.123/2020 e dos Decretos Estaduais no 840/2017, 8.199/2006, 572/2016.

Assinam: Primeiro Subdefensor Público Geral - Rogério Borges Freitas, Rep. Legal da empresa - Andrey Ricardo Ioris.

Fiscal do Contrato: 007/2023

Portaria: 044/2023

Fiscal Titular: Edvan Oládio Neves Da Silva

EXTRATO DE RESCISÃO DE PTO

PROCESSO Nº 14703/2022

RESCISÃO DE PTO

PARTICIPANTE: STELA OLIVEIRA DA SILVA.

OBJETO: Nos termos da Resolução nº 020/2022/DPG/DPMT, publicada em 18/08/2022, comunica a decisão de rescindir o termo de pactuação do PTO da servidora, STELA OLIVEIRA DA SILVA, portadora da matrícula de nº 101086, com efeitos a partir de 06 de janeiro de 2022.

PODER EXECUTIVO MUNICIPAL

PREFEITURA MUNICIPAL DE ÁGUA BOA

RESULTADO DE LICITAÇÃO
PREGÃO PRESENCIAL PARA REGISTRO DE PREÇO Nº. 048/2022

O Pregoeiro da Prefeitura Municipal de Água Boa, Estado de Mato Grosso, torna público o resultado da sessão que se realizou na data de 12/01/2023, licitação na modalidade de Pregão Presencial Para Registro de Preços, que teve como vencedoras as empresas: JOSE F. DA SILVA.

Água Boa M/T, 12 de janeiro de 2023.

Ivania Cezira Volpi
Pregoeira Substituta

AVISO DE CLASSIFICAÇÃO E RESULTADO

PROCESSO Nº. 219/2022.
CONCORRÊNCIA 011/2022.

O Município de Água Boa-MT, através da Comissão Permanente de Licitação torna público o resultado da análise e julgamento da proposta de preço acima referenciada que tem por objeto: Contratação de empresa para construção de obra de Escola de Educação Infantil - Projeto Pró-Infância Tipo 1, localizada na quadra D-10 do Bairro Guarujá Expansão no Município de Água Boa, com elaboração de projeto executivo como encargo do contrato, conforme condições, quantidades e exigências estabelecidas neste edital e seus anexos, conforme segue:

Classificação	Empresa	Situação
1ª	Diego Morello	Classificada e Vencedora
2ª	Artemis Construtora Ltda	Desclassificada

Abre-se o prazo conforme Art. 109, inciso I, alínea "b" da Lei nº. 8.666/93.

Água Boa, 12 de janeiro de 2023.

Gilson Cesar da Silva Galle
Presidente da Comissão de Licitação

PREFEITURA MUNICIPAL DE BRASNORTE

AVISO DE RESULTADO
PREGÃO PRESENCIAL Nº 069/2022

A Prefeitura Municipal de Brasnorte-MT, torna público para conhecimento dos interessados o resultado da Licitação com modalidade Pregão Presencial nº 069/2022 realizada dia 06 de janeiro de 2023 às 08:00 horas (horário local) e finalizado dia, onde reuniram-se a Sra. Pregoeira substituta Arieli Caldeira da Cunha, e a Equipe de apoio, nomeados pela portaria 550/2022, tendo como objeto o registro de preços para futura e eventual aquisição de caminhão coletor/compactador de lixo para atender as necessidades da secretaria municipal de infraestrutura. Tipo: MENOR PREÇO POR ITEM. Quantidade de itens: 01 (um). Teve como vencedora a empresa: METALURGICA PERPETUO SOCORRO LTDA, inscrita no CNPJ: 31.262.616/0001-64, sagrou se vencedora com valor total final de R\$ 609.000,00 (seiscentos e nove mil reais). Brasnorte - MT, 12 de janeiro de 2023.

Adjudico a presente licitação Arieli Caldeira da Cunha
Pregoeira substituta
Homologo a presente licitação, Edelo Marcelo Ferrari
Prefeito

ASPLEMAT Publicações 65.3365-0800

PREFEITURA MUNICIPAL DE CAMPO NOVO DO PARECIS

AVISO DE RESULTADO
PREGÃO ELETRÔNICO 134/2022

A PREFEITURA MUNICIPAL DE CAMPO NOVO DO PARECIS, através do seu Pregoeiro, torna público para conhecimento dos interessados que na licitação com modalidade PREGÃO ELETRÔNICO 134/2022, destinado a REGISTRO DE PREÇOS para futura e eventual aquisição de materiais elétricos, teve como vencedoras as empresas: MOREIRA & CIA LTDA, com valor total de R\$ 342.373,54 (trezentos e quarenta e dois mil e trezentos e setenta e três reais e cinquenta e quatro centavos), 3E TERRAPLANAGEM E CONSTRUÇÕES EIRELLI, com valor total de R\$ 20.964,73 (vinte mil e novecentos e sessenta e quatro reais e setenta e três centavos), WEB ELETRICA EIRELLI, com valor total de R\$ 6.177,60 (seis mil e cento e setenta e sete reais e sessenta centavos), ANADINA SERVICOS ADMINISTRATIVOS EIRELLI, com valor total de R\$ 583.396,50 (quinhentos

e oitenta e três mil e trezentos e noventa e seis reais e cinquenta centavos), A A ZUB DISTRIBUIDORA, com valor total de R\$ 47.809,00 (quarenta e sete mil e oitocentos e nove reais), MENDONCA JUNIOR COMERCIAL LTDA, com valor total de R\$ 143.282,20 (cento e quarenta e três mil e duzentos e oitenta e dois reais e vinte centavos), FCA COMERCIO DE MATERIAIS ELETRICOS LTDA, com valor total de R\$ 23.161,81 (vinte e três mil e cento e sessenta e um reais e oitenta e um centavos), COTEPOSTES POSTES E TRANSFORMADORES ELETRICOS LTDA, com valor total de R\$ 508.140,44 (quinhentos e oito mil e cento e quarenta reais e quarenta e quatro centavos), BRASIL SERVIÇOS DE TELECOMUNICAÇÕES S.A, com valor total de R\$ 11.700,20 (onze mil e setecentos reais e vinte centavos).

Campo Novo do Parecis-MT, 12 de janeiro de 2023.

Tarcísio Nascimento da Silva - Pregoeiro

K3 Publicações em Jornais - k3publicacao@gmail.com

PREFEITURA MUNICIPAL DE CAMPO VERDE

HOMOLOGAÇÃO DO PREGÃO Nº 178/2022

A Prefeitura Municipal de Campo Verde-MT torna pública a HOMOLOGAÇÃO do PREGÃO Nº 178/2022 - REGISTRO DE PREÇO PARA FUTURA E EVENTUAL CONTRATAÇÃO DE EMPRESA PARA FORNECIMENTO, MONTAGEM E PRESTAÇÃO DE SERVIÇOS EM PEDRAS DE GRANITO, que teve como vencedora as empresas: DMG SERRALHERIA E VIDRAÇARIA LTDA - ME, CNPJ nº 04.307.102/0001-05, lotes 02 e 04, totalizando R\$ 364.500,00 (trezentos e sessenta e quatro mil e quinhentos reais); e VERDELIMA MARMORARIA LTDA - EPP, CNPJ nº 41.245.589/0001-75, lotes 01, 03 e 05, totalizando R\$ 844.495,75 (oitocentos e quarenta e quatro mil, quatrocentos e noventa e cinco reais e setenta e cinco centavos). Campo Verde, 12 de janeiro de 2023. Fabricia R. Zago - Pregoeira.

PREFEITURA MUNICIPAL DE COTRIGUAÇU

EXTRATO DE ORDEM DE SERVIÇOS Nº 004/2023
ORDEM DE SERVIÇO TOMADA DE PREÇO Nº 019/2022

REFERÊNCIA:

Processo n.º 172/2022;

Tomada de Preços n.º 019/2022;

Contrato Administrativo n.º 122/2022;

OBJETO: Obras e Serviços de Engenharia;

CONTRATANTE: Município de Cotriguaçu-MT;

CONTRATADA: VMH CONSTRUÇÕES EIRELI

CNPJ: 15.329.805/0001-50

Pela presente Ordem de Serviços, AUTORIZO e DETERMINO a empresa **VMH CONSTRUÇÕES EIRELI** Pessoa Jurídica de Direito Privado, inscrita no CNPJ/MF sob o n. **15.329.805/0001-50** endereçada em Logradouro: Av. Juruena, Número: 1553, Cep: 78.340-000, Bairro/Distrito: Cidade Alta, Município: Juruena, Uf: MT, os serviços de obras e de engenharia, objeto do Contrato Administrativo n.º 122/2022, celebrado com a Administração Municipal de Cotriguaçu-MT, referente à execução da "CONTRATAÇÃO DE EMPRESA ESPECIALIZADA EM CONSTRUÇÃO CIVIL PARA CONSTRUÇÃO MURO DE ARRIMO NA ESCOLA MUNICIPAL APARECIDO NERI FONSECA". O descumprimento da presente ORDEM DE SERVIÇOS ensejará a rescisão do referido Contrato Administrativo. ADVIRTO, outrossim, que segundo o art. 3.º, do Decreto Municipal n.º 1.401, de 25 de janeiro de 2021, o protocolo de Requerimentos de equilíbrio econômico-financeiro de Contrato Administrativo, seja de reajuste, revisão ou repactuação, não é causa ou fundamento que autoriza ou justifique a interrupção das obrigações nele contraídas, em especial, do fornecimento de produtos, materiais, serviços e paralisação de obras e serviços de engenharia, respondendo o infrator no termos da legislação vigente.

Cotriguaçu-MT, 12 de Janeiro de 2023.

VALDIVINO MENDES DOS SANTOS
Prefeito Municipal

PREFEITURA MUNICIPAL DE FELIZ NATAL

PREFEITURA MUNICIPAL DE FELIZ NATAL - MT
RESULTADO
CONCORRÊNCIA PÚBLICA Nº. 001/2022

A Prefeitura Municipal de Feliz Natal, através do Presidente da Comissão Permanente de Licitação, torna público para conhecimento dos interessados, que realizou no dia 06 de dezembro de 2022, a CONCORRÊNCIA PÚBLICA Nº. 001/2022, tendo como objeto ao CONTRATAÇÃO DE EMPRESA ESPECIALIZADA PARA EXECUÇÃO DE PROJETO DE APLICAÇÃO DE MICRORREVESTIMENTO EM RUAS DO PERÍMETRO URBANO DO MUNICÍPIO DE FELIZ NATAL - MT, CONFORME TERMO DE CONVENIO Nº. 0503/2022/SECRETARIA DE ESTADO DE INFRAESTRUTURA E LOGÍSTICA - SINFRA. Tendo em vista o cumprimento dos termos da Lei nº 8.666/93 e alterações subsequentes, Lei Complementar nº 123/06 e alterações posteriores, para que produza os desejados efeitos legais, onde foi vencedora a seguinte empresa: A C L CONSTRUTORA LTDA - CNPJ: 27.711.219/0001-55

CÓDIGO	DESCRIÇÃO	UNID	QUANT	VL UNIT
846306	CONTRATAÇÃO DE EMPRESA ESPECIALIZADA PARA EXECUÇÃO DE PROJETO DE APLICAÇÃO DE MICRO REVESTIMENTO EM RUAS DO PERÍMETRO URBANO DO MUNICÍPIO DE FELIZ NATAL - MT, COM ÁREA TOTAL PREVISTA E DE 213.202,14M² DE RECUPERAÇÃO DE PAVIMENTO.	UNID	1,0000	3.836.877,57

VL TOT 3.836.877,57. Total Fornecedor: 3.836.877,5700. Total Geral: 3.836.877,5700.

JOAQUIM MARTINS DA SILVA NETO
PRESIDENTE DA COMISSÃO PERMANENTE DE LICITAÇÃO
PORTARIA MUNICIPAL Nº. 017/2023
RC PUBLICAÇÕES 66 9 9984-4633.

PREFEITURA MUNICIPAL DE GLÓRIA DOESTE

O MUNICÍPIO DE GLÓRIA D'OESTE - C.N.P.J: 37.464.955/0001-00, torna público que requereu a Secretaria de Estado de Meio Ambiente de Mato Grosso - SEMA-MT, a autorização de perfuração de poço tubular profundo a ser construído na Praça José Claudino, zona urbana de Glória D'Oeste-MT. O poço terá a finalidade de auxiliar na demanda do abastecimento de água para uso doméstico da população.

ASPLEMAT Publicações 65.3365-0800

PREFEITURA MUNICIPAL DE ITANHANGÁ

RESULTADO DE JULGAMENTO DA DOCUMENTAÇÃO DE
HABILITAÇÃO
CONCORRÊNCIA PÚBLICA Nº 002/2022

A PREFEITURA MUNICIPAL DE ITANHANGÁ - ESTADO DE MATO GROSSO, através da sua CPL - Comissão Permanente de Licitação, nomeada pela Portaria nº 002/2023, torna Público para conhecimento dos interessados, do julgamento das documentações de habilitação do Processo Licitatório sob a modalidade **Concorrência Pública nº 002/2022**, pelo **MENOR PREÇO GLOBAL**, para **CONTRATAÇÃO DE EMPRESA ESPECIALIZADA EM OBRAS E SERVIÇOS DE ENGENHARIA PARA PAVIMENTAÇÃO ASFÁLTICA NO TREVO DO ENTRONCAMENTO DA MT-338 E MT-242 COM EXTENSÃO DE 0,392KM NO MUNICÍPIO DE ITANHANGÁ-MT, CONFORME TERMO DE CONVÊNIO Nº 017/2022 FIRMADO ENTRE A SECRETARIA DE ESTADO DE INFRAESTRUTURA E LOGÍSTICA - SINFRA E A PREFEITURA MUNICIPAL DE ITANHANGÁ**., deliberou-se pela **HABILITAÇÃO** da seguinte empresa: **COTERPA - CONSTRUÇÕES TERRAPLANAGENS E PAVIMENTAÇÃO LTDA - EPP - CNPJ: 15.947.641/0001-25**, e pela **INABILITAÇÃO** da empresa **APUÍ CONSTRUTORA DE OBRAS LTDA - CNPJ: 09.258.862/0001-93**. Fica aberto o prazo recursal de 05 (cinco) dias úteis a contar da data de assinatura da ata de julgamento, havendo interesse, para interposição de recurso, de acordo com o que determina o Artigo 109, inciso I, alínea "a" da Lei Federal nº 8.666/1993.

Itanhanga - MT, 12 de janeiro de 2023.

TATIANE GONÇALVES DA SILVA
Presidente da C.P.L

PREFEITURA MUNICIPAL DE JURUENA

AVISO DE LICITAÇÃO

A Comissão de Pregão, da Prefeitura Municipal de Juruena, no exercício das atribuições que lhe confere a Portaria n.º 049/2022, torna público, para conhecimento dos interessados, que realizará no dia **24/01/2023**, às **08:00 horas**, no endereço, Avenida Quatro de Julho, 360, Centro, Juruena - MT, a reunião de recebimento e abertura das documentações e propostas, conforme especificado no Edital de Licitação **Pregão Presencial N.º 001/2023, Processo Administrativo N.º 002/2023**. Informamos que a íntegra do Edital encontra-se disponível no site www.pmjuruena.com.br. Maiores informações pelo telefone (66) 3553-1346 ou pelo email: licitacao@pmjuruena.com.br.

Objeto da Licitação: CONTRATAÇÃO DE EMPRESA ESPECIALIZADA EM CONSTRUÇÃO CIVIL E REFORMAS DE SALAS DE AULAS NAS ESCOLAS MUNICIPAIS DO MUNICÍPIO, SENDO ELAS UNIDADE DE EDUCAÇÃO INFANTIL JARDIM ENCANTADO E ESCOLA MUNICIPAL DO CAMPO SOMAPAR CONFORME PLANILHA ORÇAMENTÁRIA. CONSTANTE NO ANEXO, COM MÃO DE OBRA INCLUSA, conforme relação contida no Anexo I, observadas as especificações ali estabelecidas, visando contratações futuras.

Juruena - MT, 12 de Janeiro de 2023.

ROBSON GOMES DIAS
Pregoeiro Oficial

PREFEITURA MUNICIPAL DE MATUPÁ

AVISO DE LICITAÇÃO FRACASSADA PREGÃO ELETRÔNICO - Nº.
060/2022

A Prefeitura Municipal de Matupá, através da equipe de pregoeiro (a), comunica a todos os interessados que a Licitação agendada para o dia 29 de novembro de 2022 por meio do site www.bllcompras.org.br, o "PREGÃO ELETRÔNICO PARA AQUISIÇÃO DE RECEPTOR GNSS - RTK PARA LEVANTAMENTOS TOPOGRÁFICOS EM ATENDIMENTO AO MUNICÍPIO DE MATUPÁ/MT" foi declarada FRACASSADA, pois todas os produtos oferecidos não atendiam as descrições do Edital ou as empresas participantes estavam inabilitadas. Maiores informações podem ser solicitadas pelo e-mail atendimento@matupa.mt.gov.br ou junto à sede da Prefeitura Municipal localizada da Av. Hermínio Ometto, 101, ZE-022, fones (66) 3595-3100 das 07h00min às 11h00min. Matupá - MT, 12 de janeiro de 2023. ALEXSANDRA TOSTA BATISTA - Pregoeira -

EXTRATO DE DISPENSA DE LICITAÇÃO Nº 003/2023

A Prefeitura Municipal de Matupá, através da Comissão Permanente de Licitação, comunica a todos os interessados que realizou o PROCESSO DE DISPENSA DE LICITAÇÃO PARA AQUISIÇÃO DE PEÇAS E PRESTAÇÃO DE SERVIÇOS DE ACORDO COM AS REVISÕES COM A FINALIDADE DE MANTER A GARANTIA DE FÁBRICA DOS ÔNIBUS V8L ESCOLAR: PLACA RRN9G22 - 02º REVISÃO, PLACA RRM3H80 - 01º REVISÃO E PLACA RRM6B31 - 01º REVISÃO EM ATENDIMENTO AO TRANSPORTE ESCOLAR DO MUNICÍPIO DE MATUPÁ, onde contratou-se a Empresa Macropecas Multimarcas Comercio de Caminhões e Onibus Eireli devidamente inscrita no CNPJ sob o nº. 07.838.209/0001-78 com um valor total de R\$ 12.323,16. O processo tem Fundamento Legal no Art. 24, Inciso XVII da Lei 8.666/1993 e suas alterações posteriores. Maiores informações junto à sede da Prefeitura Municipal localizada da Av. Hermínio Ometto, 101, ZE-022, Fones (66) 3595-3100 das 07h00min às 11h00min. Matupá - MT, 12 de janeiro de 2023. ALEXSANDRA TOSTA BATISTA - Presidente da Comissão Permanente de Licitação -

EXTRATO DE DISPENSA DE LICITAÇÃO Nº 004/2023

A Prefeitura Municipal de Matupá, através da Comissão Permanente de Licitação, comunica a todos os interessados que realizou o PROCESSO DE DISPENSA DE LICITAÇÃO PARA AQUISIÇÃO DE PEÇAS E PRESTAÇÃO DE SERVIÇOS DE ACORDO COM AS REVISÕES COM A FINALIDADE DE MANTER A GARANTIA DE FÁBRICA DO VEÍCULO RENAULT MASTER PLACA RAS8J08 EM ATENDIMENTO A SECRETARIA DE EDUCAÇÃO E DESPORTO, onde contratou-se a Empresa MOREL DISTRIBUIDORA DE VEICULOS LTDA. devidamente inscrita no CNPJ sob o nº. 15.039.153/0001-10 com um valor total de R\$ 1.418,52. O processo tem Fundamento Legal no Art. 24, Inciso XVII da Lei 8.666/1993 e suas alterações posteriores. Maiores informações junto à sede da Prefeitura Municipal localizada da Av. Hermínio Ometto, 101, ZE-022, Fones (66) 3595-3100 das 07h00min às 11h00min. Matupá - MT, 12 de janeiro de 2023. ALEXSANDRA TOSTA BATISTA - Presidente da Comissão Permanente de Licitação -

EXTRATO DE DISPENSA DE LICITAÇÃO Nº 05/2023

A Prefeitura Municipal de Matupá, através da Comissão Permanente de Licitação, comunica a todos os interessados que realizou o PROCESSO DE DISPENSA DE LICITAÇÃO PARA PRESTAÇÃO DE SERVIÇO DE ACORDO COM A MANUTENÇÃO PERIÓDICA DAS 500 HORAS COM A FINALIDADE DE MANTER A GARANTIA DE FÁBRICA DA ESCAVADEIRA DE ESTEIRA MARCA HYUNDAI MODELO: R225LVS SÉRIE HJSCN6AATN0004621 DO MUNICÍPIO DE MATUPÁ/MT, onde contratou-se a Empresa BMC MAQUINAS, EQUIPAMENTOS PESADOS, ENGENHARIA E LOCAÇÕES LTDA inscrita no CNPJ: 14.168.536/0001-25 com um valor total de R\$ 1.930,00. O processo tem Fundamento Legal no Art. 24, Inciso XVII da Lei 8.666/1993 e suas alterações posteriores. Maiores informações junto à sede da Prefeitura Municipal localizada da Av. Hermínio Ometto, 101, ZE-022, Fones (66) 3595-3100 das 07h00min às 11h00min. Matupá - MT, 12 de janeiro de 2023. ALEXSANDRA TOSTA BATISTA - Presidente da Comissão Permanente de Licitação-

PREFEITURA MUNICIPAL DE NOVA CANAÃ DO NORTE**PRIMEIRO TERMO ADITIVO DO CONTRATO: Nº 075/2022**

CONTRATANTE: PREFEITURA MUNICIPAL DE NOVA CANAÃ DO NORTE - MT
 CONTRATADA: EDVALDO GARCIA- ME.
 OBJETO: Prestação de serviços de transporte de alunos que cursa o ensino superior, saindo da Praça do Distrito Colorado do Norte até a Praça Central da Sede do Município de Nova Canaã do Norte/MT.
PRORROGA O PRAZO DE VIGENCIA: 365 (trezentos e sessenta e cinco) dias, terminando a vigência do contrato em 31 de dezembro de 2023.

DATA DE ASSINATURA: 19 de dezembro de 2022

PREFEITURA MUNICIPAL DE NOVA GUARITA**Aviso de Licitação Pregão Presencial n.º 02/2023**

A PREFEITURA MUNICIPAL DE NOVA GUARITA - MT, através da sua Pregoeira Oficial, torna público para conhecimento dos interessados, que realizará a licitação na modalidade Pregão Presencial n.º 02/2023, cujo objeto é: **CONTRATAÇÃO DE EMPRESA PRESTADORA DE SERVIÇOS PROFISSIONAIS PARA ATUAR NAS ATIVIDADES A SEREM DESENVOLVIDAS PELO CENTRO DE REFERÊNCIA DA ASSISTÊNCIA SOCIAL- CRAS DURANTE O EXERCÍCIO DE 2023**, tudo em conformidade com as características técnicas e quantitativos descritos em Edital. Conforme Edital nos termos da Lei Federal n.º 8.666/93 e alterações posteriores, neste Município de Nova Guarita - MT, com data prevista para abertura no dia 25/01/2023, às 08:30 horas. Cópias do edital e informações poderão ser obtidas na Prefeitura Municipal localizada na Av. dos Migrantes, Travessa 01, Nº 30, em Nova Guarita - MT, no horário das 07:00h às 11:00h e 13:00h às 17:00h ou através do site www.novaguarita.mt.gov.br. Nova Guarita - MT, em 12 de Janeiro de 2023. Graciela Schuster Pregoeira Oficial

PREFEITURA MUNICIPAL DE NOVA MARINGÁ**TERMO DE HOMOLOGAÇÃO PREGÃO PRESENCIAL 057/2022 - REGISTRO DE PREÇO.**

OBJETO: REGISTRO DE PREÇOS PARA FUTURA E EVENTUAL CONTRATAÇÃO DE EMPRESA PARA PRESTAÇÃO DE SERVIÇOS DE TRANSPORTE ESCOLAR PARA O MUNICÍPIO DE NOVA MARINGÁ-MT

Tendo em vista o que consta dos autos deste processo, e diante do resultado apresentado pela Pregoeira e Comissão de Apoio, **HOMOLOGO** o presente certame, para que produza todos os efeitos legais previstos em conformidade com as Leis 8.666/93, 10.520/2002, LC 123/2006, com o Decreto Municipal 001/2010 e suas alterações, bem como pelas disposições estabelecidas no Edital.

EMPRESA VENCEDORA: **SAMUEL VITOMAR RODRIGUES - ME**, inscrito no CNPJ Nº 20.808.448/0001-43, Itens 01 e 02 com VALOR TOTAL **R\$ 856.440,00** (oitocentos e cinquenta e seis mil e quatrocentos e quarenta reais).

Nova Maringá - MT, 12 de janeiro de 2023.

ANA MARIA URQUIZA CASAGRANDE Prefeita Municipal

PREFEITURA MUNICIPAL DE NOVA UBIRATÁ**EXTRATO DE INEXIBILIDADE DE LICITAÇÃO 001/2023**

OBJETO: CONTRATAÇÃO DE SISTEMA DE ENSINO COMPOSTO POR AQUISIÇÃO DE LIVROS DIDÁTICOS INTEGRADOS A LÍNGUA PORTUGUESA, LÍNGUA INGLESA, ARTE, HISTÓRIA, GEOGRAFIA, MATEMÁTICA, CIÊNCIAS, E EDUCAÇÃO FÍSICA, PARA O FORNECIMENTO DO BIMESTRE ANUAL, E TAMBÉM O PORTAL APRENDE BRASIL COMPLEMENTA A FORMAÇÃO DOS PROFESSORES E DA EQUIPE TÉCNICA DA REDE DE ENSINO, QUE VISA ATENDER AS NECESSIDADES NO COTIDIANO ESCOLAR PARA O MUNICÍPIO DE NOVA UBIRATÁ-MT. CONTRATADO: GRÁFICA E EDITORA POSIGRAF LTDAVALOR: R\$ 979.474,32DATA: 11/01/2023BASE LEGAL: ARTIGO 25, INCISO I, DA LEI FEDERAL Nº 8.666/93.FRANCINE OLIVEIRA. SECRETÁRIA DE ADMINISTRAÇÃO

RC PUBLICAÇÕES 66 9 9984-4633.

PREFEITURA MUNICIPAL DE PORTO ALEGRE DO NORTE**AVISO DE LICITAÇÃO****PREGÃO ELETRONICO Nº.01/2023 REGISTRO DE PREÇOS**

A Prefeitura Municipal de Porto Alegre do Norte-MT, comunica aos interessados que realizará licitação do tipo menor preço por item, com reserva de cota para ME e EPP. OBJETO: REGISTRO DE PREÇOS PARA FUTURA E EVENTUAL AQUISIÇÃO DE COMBUSTIVEL AUTOMOTIVO. **INÍCIO DO CADASTRO DAS PROPOSTAS:** A partir da publicação do aviso do edital - **TÉRMINO DO CADASTRO DAS PROPOSTAS: 25/01/2023 ÀS 09:00h 00h- ABERTURA DAS PROPOSTAS: 25/01/2023 ÀS 09:00h00h e INÍCIO DA DISPUTA DE PREÇOS: 25/01/2023 ÀS 09:00h 00h (horário de Brasília)** Endereço eletrônico da disputa: www.licitanet.com.br; O Edital completo estará à disposição dos interessados gratuitamente na sede da Prefeitura Municipal de Porto Alegre do Norte/MT e encontram-se disponíveis nos endereços eletrônicos: www.licitanet.com.br; no site da prefeitura, www.portoalegredonorte.mt.gov.br ou através do e-mail: licitacao@portoalegredonorte.mt.gov.br; Maiores informações pelo Telefone: (66) 3569 1226/1210.

Valdison dos Santos Barbosa
 Pregoeiro

PREFEITURA MUNICIPAL DE SINOP**AVISO DE SUSPENSÃO****PREGÃO ELETRÔNICO N.º 126/2022 - SRP Nº 128/2022**

O Município de Sinop comunica, aos interessados no processo de licitação na modalidade pregão, denominado **PREGÃO ELETRÔNICO Nº 126/2022 - SRP Nº 128/2022**, Processo interno n.º 204/2022, do tipo **PREGÃO ELETRÔNICO**, para **REGISTRO DE PREÇOS**, do tipo **MENOR PREÇO POR ITEM**, com **EXCLUSIVIDADE PARA ME e EPP** e também com **COTA RESERVADA para ME e EPP e COTA PRINCIPAL para AMPLA CONCORRÊNCIA**. **OBJETO:** Aquisição de conjuntos de iluminação com super luminária LED de até 1350W, para atender às necessidades da Secretaria Municipal de Obras e Serviços Urbanos, cuja sessão estava marcada para o dia 13 de janeiro de 2023 às 09h00m (Horário de Brasília), encontra-se SUSPENSO. O Termo de Referência - Anexo I do Edital e demais anexos serão readequados sendo oportunamente divulgada nova data de abertura para o referido procedimento licitatório. Maiores informações poderão ser obtidas no Departamento de Licitações. Sinop, MT, 12 de janeiro de 2023.

Edna Maciel Escobar Pregoeira - Portaria 262/2022

AVISO DE HOMOLOGAÇÃO DE LICITAÇÃO**PREGÃO ELETRÔNICO Nº 119/2022 SRP 121/2022**

A Prefeitura Municipal de Sinop/MT, em cumprimento ao art. 21, XII, do Decreto Federal nº 3.555/2000, torna público o resultado da licitação alhures, cujo objeto é **aquisição de mobiliários para atender às necessidades das Secretarias Municipais**. EMPRESAS VENCEDORAS: DARLU INDÚSTRIA TÊXTIL LTDA (CNPJ: 40.223.106/0001-79), GUAPUI INDUSTRIA E COMERCIO DE MOVEIS DE ACO LTDA (CNPJ: 24.321.932/0001-02), HGC TAVEIRA COMERCIO DE MOVEIS LTDA (CNPJ: 05.258.798/0001-90), L F COMÉRCIO DE EQUIPAMENTOS DE INFORMÁTICA E REP. LTDA (CNPJ: 22.328.534/0001-84), MONDUST COMERCIO DE PRODUTOS E EQUIPAMENTOS LTDA (CNPJ: 47.607.630/0001-92), OFFICE DO BRASIL IMPORTACAO E EXPORTACAO EIRELI (CNPJ: 11.094.173/0001-32), OLMIR IORIS & CIA LTDA (CNPJ: 70.429.956/0001-99), ORTHOVIDA INDUSTRIA E NEGOCIOS DIGITAIS LTDA (CNPJ: 14.323.297/0001-30), SERRANA DISTRIBUIDORA LTDA (CNPJ: 30.313.649/0001-23), STILUS MAQUINAS E EQUIPAMENTOS PARA ESCRITORIO LTDA (CNPJ: 05.870.717/0001-08) E W3 INDUSTRIAS REUNIDAS S/A (CNPJ: 81.114.803/0001-79). Sinop/MT, 12 de Janeiro de 2023.

ROBERTO DORNER
 Prefeito municipal

**AVISO DE ABERTURA DE LICITAÇÃO
PREGÃO ELETRÔNICO Nº 01/2023**

A Prefeitura Municipal de Sinop/MT torna público que realizará licitação na modalidade **PREGÃO ELETRÔNICO**, para **REGISTRO DE PREÇOS**, do tipo **MENOR PREÇO POR ITEM**, com **EXCLUSIVIDADE PARA ME e EPP**. **OBJETO**: Aquisição de mesas controladoras, licenças e atualização de software para atender às necessidades da **Secretaria Municipal de Administração**. **ENVIO DE PROPOSTAS**: 17/01/2023, a partir das 09h00min (horário de Brasília/DF) até às 09h00min (horário de Brasília/DF) do dia 27/01/2023. **ABERTURA DA SESSÃO DE LANCES**: 27/01/2023, às 09h00min (horário de Brasília/DF). **REALIZAÇÃO**: www.portaldecompraspublicas.com.br. **INTEGRA DO EDITAL**: www.portaldecompraspublicas.com.br e www.transparencia.sinop.mt.gov.br/2018/Licitacoes/. **INFORMAÇÕES**: (66) 3517-5298/3520-7523. Sinop/MT, 12 de janeiro de 2023.

MARCELLO PAVAN
Pregoeiro
Portaria nº 262/2022

PREFEITURA MUNICIPAL DE SORRISO

**AVISO DE SEGUNDA PRORROGAÇÃO DE LICITAÇÃO
PREGÃO PRESENCIAL Nº 081/2022**

O MUNICÍPIO DE SORRISO - MT, TORNA PÚBLICO PARA O CONHECIMENTO DOS INTERESSADOS, a PRORROGAÇÃO do procedimento licitatório na MODALIDADE PREGÃO PRESENCIAL Nº. 081/2022, que realizará às 08:00 horas (Horário Oficial de Sorriso - MT), DO DIA 1º DE FEVEREIRO DE 2023, na Sala de Licitações da Prefeitura Municipal, localizado na Avenida Porto Alegre, n. 2.525, Centro - Sorriso - MT, tendo como objeto a REGISTRO DE PREÇOS PARA FUTURA E EVENTUAL CONTRATAÇÃO DE EMPRESA ESPECIALIZADA EM REMOÇÃO DE VEÍCULOS PEQUENOS, MÉDIOS E GRANDES/ GUINCHO COM PRANCHA/ DAS SECRETARIAS MUNICIPAIS DO MUNICÍPIO DE SORRISO - MT, PARA ATENDER AS DEMANDAS DAS SECRETARIAS MUNICIPAIS, CONFORME TERMO DE REFERENCIA ELABORADO PELAS SECRETARIAS SOLICITANTES. O julgamento da referida licitação será através do MENOR PREÇO POR ITEM. O Edital poderá ser obtido junto à Prefeitura Municipal de Sorriso, Departamento de Licitação, durante o horário normal de expediente ou através do site www.sorriso.mt.gov.br. Maiores informações poderão ser obtidas junto a Comissão Permanente de Licitação, na Prefeitura Municipal em horário normal de expediente, das 07:00 às 13:00 horas ou através do telefone (66) 3545-4700.

MARISETE M. BARBIERI/ROB EDSON L. DA SILVA - PREGOEIROS
PREFEITURA MUNICIPAL SORRISO/MT.

K3 Publicações em Jornais - k3publicacao@gmail.com

PREFEITURA MUNICIPAL DE UNIÃO DO SUL

COMUNICADO

A Prefeitura Municipal de União do Sul/MT, CNPJ nº 01.614.538/0001-59, torna público que requereu junto a SEMA - Secretaria Estadual de Meio Ambiente, a Licença Prévia (LP) e Licença de Instalação (LI), para obra de Pavimentação Asfáltica, drenagem de águas pluviais, calçadas e Sinalização Viária Localizada na Avenida Santa Catarina e Rua Xanxerê, Perímetro Urbano do Município de União do Sul/MT.

K3 Publicações em Jornais - k3publicacao@gmail.com

PREFEITURA MUNICIPAL DE VILA BELA DA SANTÍSSIMA TRINDADE

**EXTRATO DO CONTRATO N. 006/2023
TOMADA DE PREÇOS N. 009/2022**

CONTRATANTE: Prefeitura Municipal de Vila Bela da Ss. Trindade - MT

CONTRATADO: F R DA SILVA EMPREENDIMENTOS, CNPJ: 34.865.585/0001-24

OBJETO: Contratação de empresa especializada em serviços na área de engenharia para execução da obra de Construção da Feira Municipal de Vila Bela da Ss. Trindade-MT, localizada na rua Oscar Soares, s/n, Centro (Próximo ao terminal rodoviário), conforme projetos básicos, memoriais descritivos e de cálculos, cronograma e planilhas orçamentárias em anexo, em atendimento ao convênio nº 907823/2020 - do MAPA - Ministério da Agricultura e Abastecimento

VALOR: R\$ 553.534,86

DATA: 12/01/2023 - Prazo: 300 (trezentos) dias dias

Vila Bela da Ss. Trindade - MT, 12 de janeiro de 2023.
JACOB ANDRÉ BRINGSKEN
Prefeito.

mt.gov.br /GovernoMatoGrosso govmatogrosso govmatogrosso

**RESPEITE A PIRACEMA.
PESCAR FORA DE ÉPOCA É
CRIME AMBIENTAL.**

Quem preserva a
reprodução dos peixes
evita prejuízo na natureza,
na sociedade e no bolso.

Multa de R\$ 1.000 a R\$ 100 mil

Acréscimo de R\$ 20 por kg de peixe

Prisão de 1 a 3 anos

**PERÍODO PROIBITIVO:
OUTUBRO DE 2022 A FEVEREIRO DE 2023.**

Denuncie: 0800-065-3838

Credito: Marcos Vengueiro (Secom)

**Governo de
Mato
Grosso**

TERCEIROS

Licenciamento Ambiental

JHL AGRONEGOCIO LTDA, CNPJ: 47.309.978/0003-65, torna público que requereu Secretaria de Meio Ambiente de Lucas do Rio Verde as Licenças Prévia, de Instalação e de Operação para a atividade de Comércio Atacadista de Defensivos Agrícolas, Adubos, Fertilizantes e Corretivos do Solo com Depósito no Local, situ AV Das Samambaias, Nº 886W, Bairro Bandeirantes, Lucas do Rio Verde/MT;

JOÃO BATISTA BACHIEGA - SÍTIO ARARÃO, CPF Nº 191.856.009-97, torna público que requereu junto à Secretária Municipal de Meio Ambiente de Tangará da Serra - SEMMEA, a Renovação da Licença de Operação (LO), para atividade de criação de frangos para corte (regime de confinamento), localizado na Estrada do Ararão, KM 04, Zona Rural, Município de Tangará da Serra - MT. Responsável Técnico - **Jean L. O. Carvalho - Eng. Florestal, contato (65) 98155-0041.**

JRS EMPREENDIMENTOS IMOBILIÁRIOS LTDA, inscrito no CNPJ sob o nº. 12.107.667/0001-77 torna público que requereu junto a Sema - Secretaria de Estado do Meio Ambiente Transferência da Portaria de Outorga nº. 173 de 04/03/2022 em nome de **TRACTOR PARTS DISTRIBUIDORA DE AUTO PEÇAS LTDA**, inscrita no CNPJ sob o nº. 03.090.842/0002-50 para **JRS EMPREENDIMENTOS IMOBILIÁRIOS LTDA** referente ao Poço Tubular situado na Avenida Bonifácio Sachetti, nº 2286, Distrito Industrial Augusto Bortoli Razia, município de Rondonópolis - MT. A vazão do poço é de 6,43 m³/h e a finalidade é o Uso Doméstico. Coordenadas Geográficas: 16° 29' 58,36" S 54° 39' 01,76" W.

VALDECI MENDES GUIMARÃES, inscrito no CPF sob o nº. 352.604.241-15 torna público que requereu junto a Sema - Secretaria de Estado do Meio Ambiente Cadastro de Uso Insignificante de Água Subterrânea para o Poço Tubular situado no Sítio de Recreio Boa Vista, Estrada Rural, Lotes 13 e 14, Zona Urbana, município de Rondonópolis - MT. O poço tubular será utilizado apenas para fins domésticos. A vazão do poço é de 5,14 m³/h. Coordenadas Geográficas: 16° 27' 57,61" S 54° 32' 52,07" W.

AMARILDO GUARESCHI, brasileiro, agricultor, cadastrado no CPF nº 443.313.200-49, torna público que requereu à SEMA - MT (Secretaria de Estado de Meio Ambiente) o pedido da Autorização para Exploração Florestal - AEF, a ser desenvolvida na propriedade Fazenda Itália, localizada na Zona Rural do município de Santa Terezinha - MT. Não foi determinado EIA/RIMA.

M. O. AGROPECUARIA FAZENDA E.R. LTDA, CNPJ - 04.411.951/0001-04 torna público que requereu da Secretaria de Estado do Meio Ambiente - SEMA, a Outorga para o direito de uso da água, atividade de Irrigação, para equipamentos do tipo "Pivô Central", com área total de 305,88 ha e vazão 0,3270 m³/s, na Fazenda Entre Rios, com captação no Rio das Mortes, Município de Nova Xavantina - MT, Coordenadas da Captação: Latitude: 14°30'19,47"S e Longitude: 51°51'32,57"O.

SERVIÇO DE APOIO ÀS MICRO E PEQUENAS EMPRESAS NO ESTADO DE MATO GROSSO
AVISO DE ADIAMENTO DE LICITAÇÃO - PREGÃO ELETRÔNICO NR 001/2023 - EDITAL RETIFICADO

O SEBRAE/MT, através de sua Pregoeira e Equipe de Apoio com amparo no Regulamento de Licitações e Contratos do Sistema SEBRAE (Resolução CDN nº 213 de 18 de maio de 2011, alterado pela **Resolução CDN nº 391/2021**), Resolução CD nº 297 de 22 de março de 2018, Lei Complementar nº 123/06, recepcionada no âmbito do Sistema SEBRAE pela CDN 294/18 e demais legislações pertinentes, comunica a retificação do Edital e o **ADIAMENTO** do Pregão Eletrônico NR 001/2023. Comunica ainda a nova data e o novo horário: dia **23/01/2023 às 15h00min - HORÁRIO DE BRASÍLIA - REGISTRO DE PREÇOS** para Contratação Futura e Eventual de pessoa jurídica especializada para assessoramento, planejamento, organização, operacionalização e apoio as missões técnicas internacionais do SEBRAE/MT, em regime de não exclusividade, conforme especificações e exigência estabelecidas neste instrumento., em sessão a ser realizada por meio do Sistema Eletrônico no endereço <https://www.licitanet.com.br/>, Informações através do telefone (65) 3648-5244, nos horários de 07h30 às 12h00 e das 13h30 às 17h00. Edital disponível no endereço www.scf3.sebrae.com.br/portalcf. Cuiabá, 13 de janeiro de 2023. Zaira de Melo Pereira - Pregoeira.

A **GUILHERME SCATENA AGROPECUÁRIA LTDA**, inscrita no CNPJ sob nº 50.557.008/0001-21, torna público que requereu à Secretaria de Estado de Meio Ambiente - SEMA, a Classificação quanto a Segurança da Barragem, por meio de Cadastro, para acumulação de água de usos múltiplos, exceto para geração de energia elétrica, localizada no Córrego Caveira. Coordenadas Geográficas: 15°01'47,17"S e 52°19'16,06"O; na Fazenda Terra Nova, no município de Barra do Garças/MT inscrita no CAR com nº MT28547/2020.

EDITAL DE HOMOLOGAÇÃO DE INSCRIÇÃO DA CHAPA PARA ELEIÇÃO DA ASSOCIAÇÃO DOS AGENTES COMUNITÁRIOS DE SAÚDE E AGENTES DE COMBATE ÀS ENDEMIAS DO MUNICÍPIO DE VÁRZEA GRANDE - MT - ADACSE/VG, inscrita no CNPJ: 14.998.007/0001-59 - O Presidente da Comissão Eleitoral, no uso de suas atribuições torna publico o presente edital de homologação da inscrição da presente chapa para eleição do MEMBROS DA DIRETORIA EXECUTIVA, CONSELHO FISCAL E CONSELHO DELIBERATIVO da ADACSE/VG gestão do **QUADRIÊNIO 2023/2027**, com a respectiva relação dos candidatos, conforme segue abaixo:

CARGO	CHAPA 01 - O TRABALHO CONTINUA
Presidente	Claudia Aparecida da Silva
Vice - Presidente	Jaksiane Barbosa de Oliveira
Primeiro Secretario	Marica Benta N. P. Amaral
Segundo Secretario	Lucineia Silva Arruda
Primeiro Tesoureiro	Fernanda de Almeida Rodrigues
Segundo Tesoureiro	Ana Cristina de Moraes Dias
Suplente da Diretoria Executiva	Tania Leite da Cunha
Suplente da Diretoria Executiva	Jean Carlos Alves
Suplente da Diretoria Executiva	Valdinete da Silva Gonçalves Barbosa
Suplente da Diretoria Executiva	Nelia Pereira de Oliveira Araújo
Suplente da Diretoria Executiva	Marilza de Arruda Silva
Suplente da Diretoria Executiva	Izaurina de Miranda
Conselheiro Deliberativo	Patricia Fernanda de Abreu
Conselheiro Deliberativo	Rosimeiry Lira Milhomem
Conselheiro Deliberativo	Hosana Ferrer de Souza Silva
Conselheiro Deliberativo	Tiago Gonçalves de Campos
Suplente do Conselho Deliberativo	Raquel Maria de Queiroz
Suplente do Conselho Deliberativo	Katiane Otaniela Fortes da Silva
Suplente do Conselho Deliberativo	Advanir de Carvalho Santos
Suplente do Conselho Deliberativo	Rozinete Maria de Magalhães Silva
Conselheiro Fiscal	Elisangela de Castro
Conselheiro Fiscal	Izes Marques de Figueredo
Conselheiro Fiscal	Maria Rodrigues da Silva
Suplente do Conselho Fiscal	Rosimeire Fernandes Souza
Suplente do Conselho Fiscal	Leiziane Aparecida Ribeiro

A chapa homologada poderá iniciar sua respectiva campanha a partir de 15/01/2023 até o dia 07/02/2023, se dará, portanto, por disputa uma única chapa inscrita.

Várzea Grande/MT, 12 de janeiro de 2023.

Claudio Augusto M. Mamoré
Presidente da Comissão Eleitoral da ADACSE/VG
EDITAL DE CONVOCAÇÃO

Ficam convocados todos os interessados, para a realização da Assembleia Geral Extraordinária do GRUPO LIVRE-MENTE: CONSCIENTIZAÇÃO E DIREITOS HUMANOS, a realizar-se sito à Avenida Fernando Correa da Costa s/n, na sala número 49 da UFMT/ICHS - Bairro Boa Esperança - Cuiabá-MT no próximo dia 23 de janeiro de 2023, a convocação dar-se-á às 19:00 horas em primeira convocação e as 19:30 horas em segunda convocação com qualquer quórum dos presentes, onde instalar-se-á a Assembleia Geral Extraordinária, para deliberar sobre as seguintes Ordens do Dia:

- 1ª - Alteração do Estatuto Social;
- 2ª - Reativação/Reorganização/Reestruturação;
- 3ª - Alteração de endereço da sede;
- 4ª - Eleição e posse do Conselho Diretor;

Cuiabá - MT, 12 de janeiro de 2023.

Alexsanders Virgulino da Silva
Presidente

MINI SOLARES DO BRASIL S.A, CNPJ nº 47.996.403/0001-04 torna público que requereu junto a Secretaria Municipal de Meio Ambiente de Rondonópolis a Licença Ambiental Simplificada para a usina fotovoltaica UVF Rondonópolis com 5MW, a ser instalada em zona rural do município de Rondonópolis/MT.

www.bioenerg.com.br

FRANCISCO PRADO MAURO, CPF: 239.667.268-15, torna público que requereu a SEMA/MT, Outorga de Água Subterrânea para 01 (poço) tubular, localizado na Fazenda Boitanga, Rodovia MT 358, km 05, Zona Rural, Tangará da Serra-MT, locado a coordenadas Lat. 14°59'19.9"S e Long. 57°59'96.95 W, para uso em Edificações (residenciais, industriais, comerciais e de serviços) de uma vazão máxima de 17m³/dia.

Águas de Barra do Garças LTDA, pessoa jurídica de direito privado, estabelecida na Rua Amaro Leite, 288, Centro, Barra do Garças/MT, cadastrada no CNPJ/MF sob o nº 04.067.063/001-16, solicita através desta a Licença de Operação - LO para o Sistema de Recebimento de Caminhões Limpa-fossa, localizado na ETE Anchieta, município de Barra do Garças. Finalidade Esgotamento Sanitário.

Águas de Confresa S.A, pessoa jurídica de direito privado, inscrita no CNPJ nº 19.310.815/0001-03, com sede na Avenida Brasil, nº525, bairro Jardim Vitória, município de Confresa/MT, torna público que requereu à SEMA-Secretaria Estadual do Meio Ambiente, o pedido de Alteração da Portaria de Outorga Nº447/2021, município de Confresa/MT. Finalidade Abastecimento Público e Esgotamento Sanitário.

COMÉRCIO DE COMBUSTÍVEIS KRUPINSKI LTDA - CNPJ 00.449.484/0003-12, localizado na Rua 13 de maio nº857, bairro Cidade Alta, município de Aripuanã/MT, torna-se público que requereu à Secretaria Estadual do Meio Ambiente - SEMA/MT, a Renovação da Licença de Operação, para atividade Comércio atacadista de combustíveis realizado por transportador retalhista (T.R.R).

EDITAL DE CONVOCAÇÃO DE ASSEMBLÉIA GERAL EXTRAORDINÁRIA

Nos termos do artigo 21º, Inciso I c/c Artigo 19º, parágrafo 1º e 2º do Estatuto do SENALBA/MT e na forma da Legislação vigente, ficam convocados pelo presente Edital, todos os funcionários do SESC PANTANAL, em atividades no Estado de Mato Grosso, associadas ou não a este Sindicato, para se reunirem em Assembleia Geral Extraordinária para debaterem os assuntos constantes na seguinte ordem do dia: I - Análise e aprovação da pauta de reivindicações, visando a negociação do Termo Aditivo ao Acordo Coletivo de Trabalho/2022/2024, a ser celebrado entre o SENALBA/MT e o SESC PANTANAL; II - Concessão de autorização para o Sindicato negociar as reivindicações com a Entidade envolvida, firmar Acordo Coletivo de Trabalho ou Termo Aditivo; III - Autorização para o Sindicato instaurar dissídio coletivo, na eventualidade de serem infrutíferas as negociações, bem assim para constituir advogado para conduzir as negociações Coletivas e ou o dissídio, com poderes Ad Judicia; IV - Aprovação expressa e prévia anuência no pagamento da Contribuição para celebração Acordo Coletivo de Trabalho(Contribuição Negocial), conforme dispõe os Arts. 513, alínea "e", 545, 578 e 579 da CLT e Inciso IV do Artigo 8º da Constituição Federal; V - Aprovar ou não que a Assembleia Geral Extraordinária se torne permanente até a assinatura do Instrumento Coletivo, ou o julgamento do Dissídio, se for o caso. A Assembleia será realizada no dia 24 de janeiro de 2023 (terça-feira), no SESC PANTANAL BASE DE VÁRZEA GRANDE, localizado na Avenida Filinto Muller n.º 218 - Bairro: Aeroporto, Várzea grande/MT, às 07:30h em primeira convocação ou às 08:00h em segunda e última convocação e no mesmo dia no SESC PANTANAL/CENTRO DE ATIVIDADES DE POCONÉ, situado na Rua Generoso Ponce, s/n - centro - Poconé/MT, às 14:30h em primeira convocação ou às 15:00h em segunda e última convocação. No dia 25 de janeiro de 2023 (quarta-feira), No SESC PANTANAL HOTEL PORTO CERCADO, haverá duas assembleias, sendo a primeira às 07:30h em primeira convocação ou às 08:00h em segunda e última convocação, e a segunda às 15:30h em primeira convocação ou às 16:00h em segunda e última convocação. No dia 26 de janeiro de 2023(quinta-feira), no SESC PANTANAL /RPPN/BAÍA DAS PEDRAS, haverá duas assembleias, ficando a primeira às 07:30h em primeira convocação ou às 08:00h em segunda e última convocação, sendo que a segunda assembleia, será às 15:30h em primeira convocação ou às 16:00h em segunda e última convocação. No dia 27 de janeiro de 2023 (sexta-feira), No SESC PANTANAL/SERRA AZUL, onde a Assembleia será através realizada através de Vídeo conferência, às 13:00h em primeira convocação ou às 13:30h em segunda e última convocação. Sendo que todas as assembleias obedecerão ao quórum previsto no § 1º do Art. 19º do Estatuto do SENALBA/MT. Ressaltando que as Assembleias do SESC PANTANAL NAS UNIDADES DA BASE DE VÁRZEA GRANDE, NO CENTRO DE ATIVIDADES DE POCONÉ, NO HOTEL PORTO CERCADO E RPPN/BAÍA DAS PEDRAS, serão realizadas todas presencialmente, exceto no SESC PANTANAL/SERRA AZUL que será realizada virtual, através do link <https://teams.live.com/join/938404975086>, pelo aplicativo Microsoft Teams.

Cuiabá, 12 de janeiro de 2023.

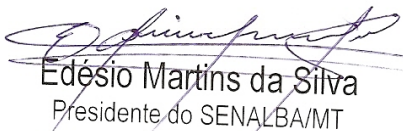
Edésio Martins da Silva
Presidente do SENALBA/MT

DESTILARIA BURITI LTDA, CNPJ 10.921.675/0001-27, torna público que requer junto a SEMA, a Licença Ambiental Simplificada - LAS, para a atividade de Transporte Rodoviário de Produtos Perigosos, com sede administrativa localizada na Rod. BR 163, S/N, KM 767 mais 7 km à direita, na Zona Rural do Município De Sorriso - MT. Não foi realizado EIA RIMA.

NODIMAR CORREA CPF nº 390.516.179-68 torna público que requer junto a SEMA, a Outorga de Captação Direta Superficial, com finalidade de captação superficial no Ribeirão Sossego, afluente do Rio Teles Pires, com ponto de captação a ser instalado na coordenada geográfica 12°17'57,917"S e 55°36'14,611"W, para abastecer dois pivôs centrais com área total a ser irrigada de 111,05 hectares, localizada em propriedade rural denominada Fazenda Nova Era, situada na Zona Rural, no município de Sorriso/MT. Não foi realizado EIA/RIMA.

ATÍLIO ELIAS ROVARIS, CPF nº 015.237.461-22, torna público que requer junto a SEMA, o Cadastro de Barragem, para um barramento situado em um Córrego Sem Denominação, existente em área denominada Fazenda Nossa Senhora Aparecida, registrada no SIMCAR MT213600/2022, MT214346/2022 e MT214313/2022, com área total de 893,0369 hectares, localizada na zona rural de Nova Ubiratã - MT. Em atendimento a Lei de Segurança de Barragens.

AVISO DE SUSPENSÃO DO EDITAL DO REGIME DIFERENCIADO DE CONTRATAÇÃO PRESENCIAL Nº 002/2022

Objeto: RDC para contratação de empresa especializada em serviços de engenharia (fornecimento de mão-de-obra e materiais) para Implantação e Pavimentação da MT - 338, Trecho Lucas do rio Verde - Tapurah, Subtrecho: Entr. BR 163 (Piuvinha) - Entr. MT - 010(B), coordenada de início 13°18'00,73"S 56°03'01,00"O Coordenada Final:12°49'38,31"S 13°18'00,73"O, numa extensão total de 74,28 KM, no Município de Lucas do Rio Verde - MT. O Município de Lucas do Rio Verde-MT, torna pública a SUSPENSÃO do certame referente ao Edital de abertura do Regime Diferenciado de Contratação Presencial Nº 002/2022, com a finalidade de realizar alterações nas planilhas orçamentárias. A nova data de abertura será divulgada antecipadamente na forma da Lei. Dúvidas podem ser sanadas pelo Telefone: (65) 3549-8326. Endereço: Av. América do Sul, Nº 2500 S, Parque dos Buritis, Lucas do Rio Verde MT. CEP: 78455-000 - Fone: 65 3549 8300 e na Internet, site www.lucasdoriverde.mt.gov.br. Lucas do Rio Verde MT, 12 de janeiro de 2023. Sirlei Amaro da Silva Presidente CPL.

DECLARAÇÃO DE ARMAZEM GERAL

A empresa **SAFRAS ARMAZENS GERAIS LTDA**, inscrita no CNPJ sob o nº 11.644.786/0017-63, com sua filial estabelecida na Rodovia MT 485, KM 32, s/nº, Setor Comunidade Morocó, Bairro Zona Rural, município de Sorriso, estado de Mato Grosso, CEP: 78.898-899, através da presente **DECLARAÇÃO DE ARMAZEM GERAL**, visa fornecer a Vossa Senhoria informações sobre as instalações da Unidade. **1. EMPRESA: 1.1 CAPITAL SOCIAL REGISTRADO:** O capital social da empresa é de **R\$ 65.000.000,00 (sessenta e cinco milhões de reais)**, dividido em 65.000.000 (sessenta e cinco milhões) quotas no valor nominal de R\$ 1,00 (um real) cada uma, totalmente subscritas e integralizadas pelos sócios:

1.2. SÓCIOS, DISTRIBUIÇÃO DO CAPITAL SOCIAL E ADMINISTRAÇÃO

SÓCIO	QUOTAS	PERC.	CONDIÇÃO
DILCEU ROSSATO	32.500.000	50%	Socio
PEDRO DE MORAES FILHO	32.500.000	50%	Socio administrador

1.3. NATUREZA E DISCRIMINAÇÃO DOS PRODUTOS A SEREM RECEBIDOS EM DEPÓSITO E PREVISÃO DE ARMAZENAGEM

Produto	Unidade	Quantidade
Soja e Milho	Granel	27.000 t/ano
Feijão	Granel t/ano
Arroz	Granel t/ano
Sorgo	Granel t/ano
Milheto	Granel t/ano

1.4. OPERAÇÕES A SEREM REALIZADAS PELA EMPRESA DE ARMAZENAGEM

Letra	Serviço	Descrição
A	Serviços	Armazenagem de produtos agrícolas In Natura
B	Serviços	Secagem de produtos agrícolas
C	Serviços	Aeração e expurgo (tratamento fitossanitário) de produtos agrícolas
D	Serviços	Classificação de produtos agrícolas
E	Serviços	Pesagem de produtos agrícolas
F	Serviços	Recebimento/entrada/descarga de produtos agrícolas
G	Serviços	Entrega/embarque/carregamento de produtos agrícolas
H	Serviços	Administração do armazém e emissão de documentos Fiscais

2. EDIFICAÇÕES: A soma das edificações existentes no local resulta em uma **área total construída de 3.891,52 m²**, abaixo discriminada.

2.1 - ARMAZÉM GRANELEIRO FUNDO SEMI-V: estrutura composta por elementos pré-moldados, com cobertura em estrutura metálica e telhas de zinco, capacidade estática de armazenamento de 27.000 toneladas - área construída de 2.520,00 m².

2.2 - CASA DE MÁQUINAS: edificação com pilares pré-moldados, fechamento em alvenaria convencional e estrutura metálica de telhado coberto com telhas de zinco. Abriga 01 balança rodoviária, 02 moegas, 02 fornalhas, 02 secadores, 01 caixa de expedição, 07 elevadores e 02 ciclones - área construída de 1.296,74 m².

2.3 - GRUPO GERADOR: edificação em alvenaria convencional, com cobertura em estrutura metálica e telhas de zinco, abriga gerador de energia com capacidade de 500 kva - área construída de 13,87 m².

2.4 - RESERVATÓRIO DE ÁGUA: caixa d'água sobre estrutura de alvenaria com laje, capacidade de 5.000 litros - área construída de 4,00 m².

2.5 - SANITÁRIOS: edificação em alvenaria convencional, sem forro, com cobertura em madeira e telhas de fibrocimento - área construída de 16,72 m².

2.6 - APOIO 01: edificação em alvenaria convencional, sem forro, com cobertura em madeira e telhas de fibrocimento - área construída de 40,19 m².

3. LISTA DE EQUIPAMENTOS: **3.1** - 01 (um) secador 40 t/h; **3.2** - 01 (um) secador 60 t/h; **3.3** - 02 (duas) moegas 100 t cada; **3.4** - 01 (uma) pré-limpeza 40 t/h; **3.5** - 01 (uma) pré-limpeza 60 t/h; **3.6** - 02 (dois) elevadores 80 t/h cada; **3.7** - 05 (cinco) elevadores 120 t/h cada; **3.8** - 01 (uma) caixa de expedição 150 t/h; **3.9** - 02 (duas) fornalhas; **3.10** - 02 (dois) ciclones; **3.11** - 01 (uma) balança rodoviária Conceito 100 toneladas; **3.12** - 01 (um) reservatório de água 5.000 litros; **3.13** - 01 (um) grupo gerador de energia 500 kva.

CONSIDERAÇÕES FINAIS: A Unidade Armazenadora e demais instalações encontram-se em bom estado de conservação, condições de uso e funcionamento, apta para recebimento, secagem, estocagem e conservação de grãos e outras atividades decorrentes desse recebimento. E por serem as informações verdadeiras, dato e assino a presente Declaração de Armazém Geral, dando plena e total firmeza no mesmo.

Sorriso-MT, 05 de dezembro de 2022. DILCEU ROSSATO - Sócio - e PEDRO DE MORAES FILHO - Sócio-Administrador.

SAFRAS ARMAZÉNS GERAIS LTDA
CNPJ nº 11.644.786/0017-63 - NIRE: 51900552508
REGULAMENTO INTERNO

INTRODUÇÃO: O presente regulamento visa disciplinar e padronizar as ações da empresa **SAFRAS ARMAZÉNS GERAIS LTDA**, com sede na Área Rural - Rodovia MT 485, Km 32, Armazém Fazenda Cristo Rei, Setor Comunidade Morocó, SN, Bairro Zona Rural, no município de Sorriso, Estado de Mato Grosso, CEP: 78898-899 e inscrita no CNPJ sob o nº 11.644.786/0017-63. No que se refere às normas de estocagem e utilização de serviços, do recebimento e retiradas das mercadorias, das condições do depósito, das normas de condições gerais, dos serviços de auditoria interna e externa e de normas de segurança, a serem observadas pela unidade armazenadora.

ARMAZENAMENTO E SERVIÇOS CORRELATOS. 1. ARMAZENAMENTO: É o serviço que consiste na guarda e conservação das mercadorias recebidas em depósito. O prazo de depósito começará a vigorar a partir da entrada do produto no armazém e será de 180 (cento e oitenta) dias, podendo ser prorrogado livremente por acordo entre o depositante e a empresa **SAFRAS ARMAZÉNS GERAIS LTDA**.

2. PESAGEM: É a operação que visa determinar o peso das mercadorias. A pesagem para os depositantes e/ou usuários de serviços correlatos será realizada, obrigatoriamente, tanto na entrada quanto nas saídas das mercadorias. A empresa, **SAFRAS ARMAZÉNS GERAIS LTDA** somente aceitará a pesagem por ela realizada quando realizado por terceiros sob sua fiscalização, será cobrada a pesagem (pesagem avulsa) sempre que as mercadorias não se destinarem ao armazenamento e/ou prestação de serviços, conforme Tabela e Tarifas.

3. RECEPÇÃO E EXPEDIÇÃO: São operações de receber e expedir mercadorias pela utilização de equipamentos existentes na unidade armazenadora, inclusive pesagem, retiradas de amostras e determinação de teores de umidade e de impurezas e matérias estranhas.

4. PRÉ-LIMPEZA E/OU LIMPEZA: São as operações destinadas à redução do teor excessivo de impurezas e matérias estranhas, dos grãos em geral aos índices recomendáveis para sua conservação.

5. SECAGEM: É a operação destinada à redução do teor excessivo de umidade das mercadorias aos índices recomendáveis para sua conservação.

6. TRATAMENTO FITOSSANITÁRIO: É a operação que visa a eliminação dos insetos dos grãos armazenados, através da utilização de inseticidas, dos armazéns, essa opção será realizada independente de autorização do depositante.

7. MISTURA OU LIGA: É a operação que consiste em misturar dois ou mais tipos de grãos da mesma espécie, observadas as normas de classificação.

8. CLASSIFICAÇÃO: É o ato de classificar uma mercadoria, de acordo com os padrões oficiais, com emissão do respectivo certificado.

TARIFAS: DEFINIÇÕES: Tarifas são os valores fixados para prestação dos serviços constantes neste Regulamento, fixado em tabela específica, que deverá ficar em local de fácil acesso à disposição do público para conhecimento e consulta.

TAXA DE EXPEDIENTE: É a tarifa cobrada pelos seguintes encargos: - Emissão de documentos de transferência de propriedade de mercadorias armazenadas; - Emissão do documento "conhecimento de depósito e warrant".

INDENIZAÇÃO DAS PERDAS: A empresa **SAFRAS ARMAZÉNS GERAIS LTDA**, não responderá e não

indenizará os danos causados ao poder germinativo das sementes ocorridos por ocasião de seu processamento (secagem e limpeza), ou durante o período de armazenamento. A empresa **SAFRAS ARMAZÉNS GERAIS LTDA**, não responderá e não indenizará pelas quebras (perdas de peso) por redução dos teores de umidade, impurezas e matérias estranhas, decorrentes do processamento (secagem e limpeza) das mercadorias.

CONDIÇÕES PARA O ARMAZENAMENTO E A PRESTAÇÃO DE SERVIÇOS: - A empresa, **SAFRAS ARMAZÉNS GERAIS LTDA**, se obrigará a prestar os seus serviços eficientemente, segundo os meios de que dispõe e observando as normas específicas quanto ao recebimento, processamento, armazenamento, conservação e expedição das mercadorias, além das condições estabelecidas neste regulamento. - A empresa, **SAFRAS ARMAZÉNS GERAIS LTDA**, não se obrigará a prestar seus serviços além de sua capacidade e âmbito. - A empresa, **SAFRAS ARMAZÉNS GERAIS LTDA**, não aceitará para armazenamento os serviços correlatos: Pesticidas, tais como: inseticidas, fomicidas, herbicidas, fungicidas, nematocidas, raticidas e outros; Mercadorias com prazo de validade expirado, caso essa validade venha e expirar se dentro do prazo de depósito - 180 (cento e oitenta) dias, de acordo com o Decreto nº 3.855/2001, tal fato será observado no documento de depósito, possibilitando o acompanhamento dessa validade, visando a comunicação, com antecedência ao depositante, para a retirada da mercadoria em tempo hábil; Mercadorias que não se fizerem acompanhar dos documentos exigidos pelo fisco; Mercadorias que não estiverem em boas condições de conservação, ou seja, deterioradas ou com depreciação de suas características físico - químicas. - Para as mercadorias destinadas exclusivamente a prestação de serviços, o cliente será comunicado por escrito que os serviços foram concluídos. Nesse caso, deverá retirar suas mercadorias no prazo de 03 (três) dias, a partir da data do recebimento do aviso postal. Caso contrário, serão as mesmas consideradas como depositadas e sujeitas a tarifas vigentes. - A empresa, **SAFRAS ARMAZÉNS GERAIS LTDA**, de acordo com as Normas Técnico-Operacionais, somente aceitará para armazenamento mercadorias que apresentem teores de umidade e de impurezas em matérias estranhas adequadas à sua boa conservação, cujo o produto se encontrem em boas condições de conservação. Caso contrário, serão obrigatórias as operações de secagem, limpeza e troca de embalagens, conforme cada caso. - A mercadoria, enquanto permanecer em depósito, estará sujeita a quaisquer serviços que se fizerem necessárias para a sua conservação e/ou boa ordem de armazenamento, independente de autorização do depositante. Deve-se observar, entretanto, que no caso de reexpurgos realizados dentro do prazo de validade em vigor estes correrão por conta do **SAFRAS ARMAZÉNS GERAIS LTDA**. - Toda e qualquer retirada de mercadoria deverá ser assistida pelo depositante ou seu representante legal, a quem compete assinar o respectivo documento de entrega. - No ato da saída de mercadorias, será consignado em documento de entrega o teor da umidade daquelas que foram suscetíveis à variação de umidade (grãos). - A retirada de mercadoria vinculada ao documento, "CONHECIMENTO DE DEPÓSITO E WARRANT", somente será possível mediante a devolução dos respectivos títulos.

CONDICIONES PARA APLICAÇÃO DE TARIFAS: - Todos os débitos de qualquer mercadoria armazenada deverão ser quitados antes de sua retirada, transferência ou de seu financiamento. - A empresa, **SAFRAS ARMAZÉNS GERAIS LTDA**, valer-se-á do direito de reter mercadorias para garantia de seu pagamento, proporcionalmente aos débitos a elas relacionados. - O enquadramento de cobrança de armazenamento e de serviços correlatos nas classes de tarifas vigentes (volumes, metro quadrado, toneladas e outros) será de exclusiva competência de **SAFRAS ARMAZÉNS GERAIS LTDA**. - Para a aplicação da tarifa, será considerada até a terceira casa da unidade de medida utilizada (tonelada ou fração, metro quadrado ou metro cúbico) utilizando-se 1/2 meio com regra de arredondamento para as casas subsequentes.

DISPOSIÇÕES GERAIS: - O horário oficial dos serviços do armazém é de segunda a sexta feira das 07:00 às 11:00, e das 13:00 às 17:00 horas e sábado das 07:00 às 11:00 horas, não funcionando aos domingos. - **SAFRAS ARMAZÉNS GERAIS LTDA** não se obriga a executar serviços fora do expediente normal, salvo quando houver interesse de sua parte ou se for convencionado com o cliente, mediante cobrança de taxa extraordinária. - Serviços executados após o horário normal de funcionamento do armazém sofrerão acréscimo de 100% (cem por cento) nos dias úteis e de 200% (duzentos por cento) nos sábados, domingos e feriados. - A entrega de mercadoria nas dependências da empresa **SAFRAS ARMAZÉNS GERAIS LTDA**, caracteriza total e irrestrita aceitação dos termos do presente regulamento pelo depositante. - Toda e qualquer solicitação por parte do cliente ou seu representante legal deverá ser feita por escrito, não se aceitando aquelas que contrariem as normas técnico operacionais da empresa **SAFRAS ARMAZÉNS GERAIS LTDA**.

AUDITORIA INTERNA E EXTERNA: - A unidade da empresa **SAFRAS ARMAZÉNS GERAIS LTDA** está sujeita a auditoria, sendo ela interna e externa. O responsável pelo acompanhamento das auditorias é o Gerente da Unidade, competindo também ao Fiel Depositário o cumprimento das informações a serem prestadas por escrito pelo Auditor. - Toda Auditoria interna será realizada por funcionamento a empresa, devidamente designado e acompanhado pelo Gerente da Unidade ou Fiel Depositário, procedida da elaboração de respectivo laudo assinado pelos responsáveis de cada unidade. - As Auditorias Externas, serão acompanhadas pelo Gerente da Unidade e Fiel Depositário e deverão ser comunicadas por

escrito com antecedência aos administradores da empresa SAFRAS ARMAZÉNS GERAIS LTDA. **SEGURANÇA:** - A segurança na unidade armazenadora é de competência de seus respectivos Gerentes, devendo para tanto, a adoção das normas abaixo relacionadas: - Acesso de caminhões para entrega: Porteiro confere nota fiscal e verifica se a carga é endereçada para o armazém; Confere placa do caminhão, nome do motorista; Autoriza a entrada no pátio; Motorista entrega a nota fiscal no escritório; - Escritório: 1º Passo: Confere nota fiscal e verifica a existência de ficha de compra; 2º Passo: Confere no SINTEGRA o cadastro estadual e federal; 3º Passo: Autoriza a classificação, pesagem e em seguida a descarga. - Acesso de pessoas estranhas no pátio do armazém: - Porteiro deve solicitar autorização do escritório. - Contratação de serviços terceirizados: - É de competência do Gerente da Unidade, a contratação de serviços terceirizados referentes ao monitoramento e serviços de vigilância. Os casos omissos no presente regulamento, serão resolvidos de acordo com as disposições do Decreto nº 3.855/2001 e subsidiariamente na forma das demais disposições legais vigentes. **Sorriso-MT, 05 de dezembro de 2022. DILCEU ROSSATO - Sócio - e PEDRO DE MORAES FILHO - Sócio-Administrador.**

SAFRAS ARMAZÉNS GERAIS LTDA
CNPJ nº 11.644.786/0017-63 - NIRE: 51900552508

TABELA DE TARIFAS, de valores para cobrança de serviços de armazenagens e correlatos, da empresa **SAFRAS ARMAZÉNS GERAIS LTDA**, situada na Área Rural - Rodovia MT 485, Km 32, Armazém Fazenda Cristo Rei, Setor Comunidade Morocó, SN, Bairro Zona Rural, no município de Sorriso, Estado de Mato Grosso, CEP: 78898-899.

ITEM	DESCRIÇÃO	UNIDADE	VALORES
1	RECEBIMENTO OU EXPEDIÇÃO a) Ensacado (recepção/expedição) b) À Granel (recepção) c) À Granel (expedição) d) Enfardado e) Sacaria vazia enfardada f) Operações via ferroviária, acrescentar.	R\$/Saca R\$/Saca R\$/Saca R\$/1000 Sacos R\$/Tonelada	3,00 3,00 2,05 3,00 2,50 0,50
2	SOBRETAXA a) Arroz, milho, feijão, soja, trigo, cevada, centeio, triticale. b) Sacaria vazia e demais embalagens, fécula de mandioca	% Quinzena % Quinzena	0,50 0,025
3	ARMAZENAGEM E CONSERVAÇÃO (quinzena civil fracionada) a) Sacaria vazia enfardada b) Sacaria mag-bag vazia c) Ensacados d) À Granel (arroz, cevada e malte crescer 30% e aveia 50%) e) Enfardados	R\$/Saca R\$/Unidade R\$/Tonelada R\$/Tonelada R\$/Tonelada	1,80 1,30 1,80 2,30 1,20
4	TAXA DE ADMINISTRAÇÃO	%	10,00
5	SECAGEM a) produtos com até 12% de umidade (arroz ou outros grãos destinados a sementes) b) Idem para outros produtos c) Para cada percentual acima de 12% acrescentar	R\$/Saca % R\$/Saca	3,00 8,00 3,00
6	LIMPEZA	R\$/Tonelada	2,75
7	EMIÇÃO DE WARRANTS	R\$/Documento	2,80
8	COMISSÃO DE PERMANÊNCIA	X	Conf. Obs.
9	SERVIÇOS DE BRAÇAGEM	X	Conf. Obs.
10	SERVIÇOS NÃO ESPECIFICADOS	X	A combinar

I - Os índices que são por percentuais incidirão sobre o valor de mercado ou sobre a própria mercadora, quando pactuado. II - **TAXA DE RECEBIMENTO/EXPEDIÇÃO:** Compreende: Amostragem, conferência de qualidade, determinação de impureza, utilização de equipamentos leves, a marcação dos lotes e a emissão de documentos de entrada ou saída. Porém nas unidades armazenadoras que operam com grupos geradores este item sofrerá acréscimo de 10% (dez por cento). III - **SECAGEM COMPLETA:** Neste item inclui o recebimento da mercadoria, os serviços de pré-limpeza, a utilização dos equipamentos necessários, ensaue, emblocamento ou granelização, sendo a sacaria sempre de responsabilidade do dono da mercadoria. IV - **PRÉ-LIMPEZA:** Consiste em todas as operações necessárias para este serviço. V - **ARMAZENAGEM E CONSERVAÇÃO:** Refere-se à remuneração do espaço ocupado pela mercadoria englobando

o tratamento fitossanitário necessário a sua boa conservação, no granel inclui-se também a Transilagem e Aeração. VI - Em caso do não pagamento até o quinto dia do vencimento da fatura, incidirá multa de 02% (dois por cento) e correção pelo índice que estiver em vigor, hoje a TR. VII - Faz parte integrante desta Tabela de Tarifas as condições gerais da armazenadora. VIII - Incidirá sobre a fatura, ISSQN no percentual estabelecido pelo município até o limite de 05% (cinco por cento). IX - Os serviços executados fora dos horários de 07:00 às 11:00 hs e 13:00 às 17:00 hs. Serão cobrados 50% (cinquenta por cento) de acréscimo. X - A presente TABELA DE TARIFAS, expressa em R\$ está sujeita a modificações sempre que houver alterações de custos. **Sorriso-MT, 05 de dezembro de 2022. Ass.: DILCEU ROSSATO - Sócio e PEDRO DE MORAES FILHO - Sócio-Administrador.**

A Prefeitura Municipal de Santa Carmem, CNPJ: 37.465.283/0001-57, torna público que requereu junto a Superintendência de Infraestrutura, Mineração e Serviços (SUIMIS) da Secretaria de Estado do Meio Ambiente do Mato Grosso - Sema/MT, a Licença de Operação para extração de cascalho em 01 jazida na zona rural do município. **VTCONSULTORIA E SERVIÇOS GEOLÓGICOS - Vinicius Caetano A. P. Tocantins.**

A Prefeitura Municipal de Jauru, CNPJ: 15.023.948/0001-30., torna público que requereu junto a Superintendência de Infraestrutura, Mineração e Serviços (SUIMIS) da Secretaria de Estado do Meio Ambiente do Mato Grosso - Sema/MT, a Renovação de Licença de Operação para extração de cascalho em 01 jazida na zona rural do município. **VTCONSULTORIA E SERVIÇOS GEOLÓGICOS - Vinicius Caetano A. P. Tocantins**

AVISO DE LICITAÇÃO PREGÃO PRESENCIAL Nº 001/2023 - SRP A Pregoeira oficial e a Equipe de apoio, da Prefeitura Municipal de Torixoréu - MT tornam público, com referência ao Edital do PREGÃO PRESENCIAL Nº 001/2023 - SRP, com data de abertura prevista para o dia 25 de janeiro de 2023, às 08:30 hs (horário de Brasília/DF), cujo objeto é o registro de preços para Futura e Eventual CONTRATAÇÃO DE EMPRESA ESPECIALIZADA PARA A EXECUÇÃO DOS SERVIÇOS DE TRANSPORTE ESCOLAR DE ALUNOS DA ZONA RURAL DA REDE MUNICIPAL E ESTADUAL DE ENSINO DO MUNICÍPIO DE TORIXORÉU-MT MT, PARA ATENDER AS DEMANDAS DA SECRETARIA MUNICIPAL DE EDUCAÇÃO. O edital completo e seus anexos estarão disponíveis no sítio: <https://www.torixoreu.mt.gov.br/>, esclarecimentos poderão ser solicitados pelo e-mail: licitacao@torixoreu.mt.gov.br. Maiores informações pelo telefone (66) 3406-1021 das 07:00 às 13:00 (horário de Brasília/DF). Torixoréu - MT, 10 de janeiro de 2023. **GILVA MENDONÇA DE CARVALHO** Pregoeira.

COLPAR PARTICIPAÇÕES S/A, inscrito no CNPJ: 03.801.924/0018-23, torna público que requereu à Sema - Secretaria de Estado e Meio Ambiente, o pedido "LICENÇA PRÉVIA E LICENÇA DE INSTALAÇÃO," para a atividade: **CONFINAMENTO BOVINO, CAPACIDADE 3.000 ANIMAIS, - FAZ. DUAS ANCORAS - zona rural BR 158 KM 109, município BARRA DO GARÇAS - MT.**

PEDREIRA VALE DO XINGU LTDA

Torna público que requereu junto à Secretaria de Estado do Meio Ambiente SEMA, a renovação da Licença de Instalação-LI, para extração e beneficiamento de granito para brita, no local denominado de Comunidade Santa Cruz, Sítio Vale do Xingu, Zona Rural, Município de Nova Santa Helena, Estado de Mato Grosso.

FAZENDA SEIS AMIGOS S.A., inscrita no CNPJ nº 38.258.202/0001-00 e IE nº 13.856.031-5, torna público que REQUEREU junto a Secretaria Municipal Infraestrutura, Meio Ambiente e Serviços Públicos de Tapurah-MT, Alteração de razão social e Renovação da Licença de Operação nº 321032/2020, para a atividade de Sistemas de irrigação, com endereço na Estrada Capixaba Km 15 - Fazenda Seis Amigos, Zona rural do município de Tapurah-MT, CEP: 78.573-000. Coordenadas Geográficas: 56°26'34.93"W 12°36'40.31"S. D. Cavazzini Engenharia.

AUTO CAMPO COMERCIO DE VEÍCULOS LTDA, CNPJ Nº 06.065.884/0001-49, torna público que requerer junto a superintendência de recursos Hídricos (SURH) da secretaria do meio ambiente (SEMA/MT) em conformidade com o termo de referência padrão Nº 14, Cadastro de uso insignificante de Água subterrânea, de 01 poço tubular, com finalidade para Outros Usos, nas coordenadas geográficas latitude S 15°38'11,96" e longitude W 56°7'15,40" localizado na Avenida da Feb, bairro Ponte Nova, Várzea Grande-MT.

BREAD JOY PAES ARTESANAIS LTDA, (CNPJ 38924580000186) torna público que requereu à Prefeitura Municipal de Cuiabá/MT por meio da Secretaria Municipal de Meio Ambiente e Desenvolvimento Urbano Sustentável-SMADESS as Licenças Prévia, de Instalação e de Operação, para as atividades de fabricação de produtos de padaria e panificação industrial, localizada na Av Prof Edna Maria de Albuquerque, 478, Cuiabá-MT.

EDITAL nº 001/2023

Pelo presente edital, eu, Bel. Valdir da Silva Marques, Oficial do Cartório de Registro de Imóveis e Títulos e Documentos da comarca de Arenápolis-MT, FAÇO SABER a todos aqueles que o presente EDITAL virem ou dele conhecimento tiverem, que o Sr. LIVIO EDSON PEDRINI, inscrito no CPF nº 486.857.711-53 e sua esposa D^a DALIANA BRONHOLI PEDRINI, inscrita no CPF nº 983.883.391-68, brasileiros, casados, residentes e domiciliados na Fazenda Nossa s. Aparecida, Rodovia BR-364, Km 728, zona rural do município de Nova Marilândia-MT, através de seu advogado Dr. Cícero Augusto Milan - OAB/MT sob nº 16.703, depositaram neste Cartório sob a Prenotação nº 37.719 em 23.11.2022, os documentos exigidos pelo ART. 216-A da LEI 6.015/73 e pelo PROVIMENTO nº 65/2017 do CNJ, relativo ao pedido de reconhecimento EXTRAJUDICIAL DE USUCAPIÃO, FUNDADA NO ART. 1.238 do CÓDIGO CIVIL, dos IMÓVEIS RURAIS PARTE DO REMANESCENTE DA MATRÍCULA Nº 496 E INTEGRALIDADE DA MAT. 493 DO RGI DE ARENÁPOLIS-MT. LOCALIZADOS NO MUNICÍPIO DE ARENÁPOLIS-MT. DENOMINADOS DE FAZENDA NOSSA SENHORA APARECIDA II. Pelo presente, NOTIFICAMOS A PROPRIETÁRIA TABULAR DAS MATRÍCULAS ACIMA MENCIONADAS, Nº 493 E 496, a empresa "AGRO PECUÁRIA AZ DE OURO S.A", pessoa jurídica de direito privado, inscrita no CNPJ nº 03.100.450/0001-44, com situação cadastrada baixada em 09.11.1999, com sede à época, na Fazenda Santa Isabel, Km 32 Estrada Santo Anastácio-SP-Mirante de Paranapanema-SP, município de Santo Anastácio-SP, representada por seu presidente Vítório Yoshio Goto, residente em Santo Anastácio-SP, para que se manifestem a respeito da pretensão no prazo de 15 (quinze) dias, a contar da terceira e última publicação deste edital, sob pena de ser presumida a sua anuência. Arenápolis-MT, 10 de janeiro de 2023.

No mês de janeiro de 2022, os senhores KLEVERSON SCHEFFER e LEONARDO ROSSATO portadores do CPF nº 941.780.201-10 e 024.715.539-07, adquiriram as empresas inscritas no CNPJ nº 07.655.513/0001-80 e 07.655.513/0002-60 (CAMPOS DE JÚLIO ENERGIA SA), 07.655.521/0001-26 e 07.655.521/0002-07 (SAPEZAL ENERGIA SA), 07.655.520/0001-81 e 07.655.520/0002-82 (PARECIS ENERGIA SA), 07.655.516/0001-13 e 07.655.516/0002-02 (RONDON ENERGIA SA), 07.655.514/0001-24, 07.655.514/0002-05 e 07.655.514/0003-96 (TELEGRÁFICA ENERGIA SA), entretanto, os responsáveis antecedente pela contabilidade das empresas desconhece a existência dos Livros do Termo de Ocorrências Fiscais, e portanto, foi registrado um boletim de ocorrência relatando o extravio dos tais, conforme orientação da Secretaria Estado de Fazenda de Mato Grosso.

ASPLEMAT Publicações 65.3365-0800

COOPERATIVA DE TRABALHO EDUCACIONAL DE NOBRES- EDUCANOBRES

CNPJ nº 05.632.250/0001.68- NIRE nº. 51400006300

EDITAL DE CONVOCAÇÃO ASSEMBLEIA GERAL EXTRAORDINÁRIA

A presidente da COOPERATIVA DE TRABALHO EDUCACIONAL DE NOBRES- EDUCANOBRES no uso das atribuições que lhe confere o seu Estatuto Social, convoca todos os seus Cooperados, que nesta data, para efeito de quórum, totalizando 20 (vinte) associados, para se reunirem em **ASSEMBLEIA GERAL EXTRAORDINÁRIA**, a realizar-se de acordo com os indicativos abaixo: **DATA** - 25 de janeiro de 2023. **LOCAL** - Sede Social da COOPERATIVA DE TRABALHO EDUCACIONAL DE NOBRES-EDUCANOBRES, SITO A AVENIDA PRESIDENTE GETÚLIO VARGAS, 2.581, BAIRRO AEROPORTO, CEP 78460 000, no Município de Nobres, MT. **HORÁRIO**: - Às 8 (oito horas) em 1ª (primeira) convocação com a presença de 2/3 dos Cooperados com direito a voto; - Ou às 9 (nove horas) em 2ª (segunda) convocação com a presença de metade mais um dos Cooperados com direito a voto, - Ou às 10 (dez horas) em 3ª (terceira) e última convocação com a presença de no mínimo 10 (dez) cooperados com direito a voto. **Em Regime de Assembleia Geral Extraordinária: ORDEM DO DIA: Reforma do Estatuto.** Nobres/MT, 11 de janeiro de 2023. Janete Delfino de Araújo - Presidente.

NATIV - Indústria Brasileira de Pescados Amazônicos S.A. - Em Recuperação Judicial

CNPJ/ME 08.401.835/0001-65 - NIRE 51.30000844-1

Ata da Assembleia Geral Extraordinária Realizada em 09 de janeiro de 2023

1. Data, Hora e Local: No dia 09 de janeiro de 2023, às 09h00min, na sede da Nativ - Indústria Brasileira de Pescados Amazônicos S.A. - Em Recuperação Judicial, na cidade de Sorriso, Estado do Mato Grosso, na Av. Atílio Fontana, nº 471, Bairro Loteamento Industrial Novo Tempo, CEP: 78.890-000 ("Companhia"). **2. Convocação:** Primeira convocação realizada nos termos do artigo 124 da Lei das Sociedades Anônimas, conforme publicações nas edições impressa e digital do Jornal A Gazeta nos dias 01-02, 03 e 04 de janeiro de 2023 e no Diário de Cuiabá no dia 03, 04 e 05 de janeiro 2023. **3. Presença:** Presença de acionistas representando 79% (setenta e nove por cento) do capital social da Companhia, conforme assinaturas lavradas em livro próprio, sendo, portanto, a presente

assembleia devidamente instalada. **4. Mesa:** Assumiu a presidência dos trabalhos, o Sr. Pedro Furlan Uchoa Cavalcanti e assume a função de Secretário o Sr. Édson Luiz Moreton. **5. Ordem do Dia:** Deliberar sobre a chamada de capital para o aumento do capital social da Companhia no valor de R\$ 32.000.000,00 (trinta e dois milhões de reais). **6. Deliberações:** Por unanimidade de votos dos acionistas presentes, foram tomadas as seguintes deliberações: 6.1. Aprovar a chamada de capital para a realização do aumento do capital social da Companhia no valor de R\$ 32.000.000,00 (trinta e dois milhões de reais), sendo o valor por ação de R\$ 0,02 (dois centavos de reais), a ser efetivamente deliberado e aprovado em nova Assembleia Geral Extraordinária da Companhia, a ser realizada após o decurso do prazo de 30 (trinta) dias, contados da presente data, para que os demais acionistas da Companhia se manifestem acerca de seus respectivos direitos de preferência, na forma do artigo 171 da Lei 6.404/76. **7. Encerramento:** Nada mais havendo a se tratar, foi encerrada a presente Assembleia, da qual se lavrou a presente ata em forma sumária que, lida e achada conforme, foi assinada por todos os presentes. **Confere com a via original lavrada em livro próprio.** Sorriso/MT, 09 de janeiro de 2023. Autenticação da Mesa: **Pedro Furlan Uchoa Cavalcanti** - Presidente, **Edson Luiz Moreton** - Secretário. Acionistas Presentes: **Pedro Furlan Uchoa Cavalcanti** - F&F Participações Societárias Ltda.

NO MÊS DE JANEIRO DE 2022, OS SENHORES KLEVERSON SCHEFFER E LEONARDO ROSSATO PORTADORES DO CPF Nº 941.780.201-10 E 024.715.539-07, ADQUIRIRAM AS EMPRESAS INSCRITAS NO CNPJ Nº 07.655.513/0001-80 E 07.655.513/0002-60 (CAMPOS DE JÚLIO ENERGIA SA), 07.655.521/0001-26 E 07.655.521/0002-07 (SAPEZAL ENERGIA SA), 07.655.520/0001-81 E 07.655.520/0002-82 (PARECIS ENERGIA SA), 07.655.516/0001-13 E 07.655.516/0002-02 (RONDON ENERGIA SA), 07.655.514/0001-24, 07.655.514/0002-05 E 07.655.514/0003-96 (TELEGRÁFICA ENERGIA SA), ENTRETANTO, OS RESPONSÁVEIS ANTECEDENTE PELA CONTABILIDADE DAS EMPRESAS DESCONHECE A EXISTÊNCIA DOS LIVROS DO TERMO DE OCORRÊNCIAS FISCAIS, E PORTANTO, COMUNICAMOS O EXTRAVIO DOS TAIS CONFORME ORIENTADO PELA SECRETÁRIA DE ESTADO DA FAZENDA DE MATO GROSSO REF. PORTARIA 304/2012. RETIFICANDO PUBLICAÇÃO DE DEZEMBRO/22 E JANEIRO/23.

ASPLEMAT Publicações 65.3365-0800

TRANSCANAVIEIRA

Associação dos Beneficiários da Rodovia Transcanavieira

CNPJ: 07.403.783/000101 - Registrado no Serviço de Registro Civil de Pessoas Jurídicas, no Livro A-03, sob nº 187 Protocolo nº 288.

EDITAL DE CONVOCAÇÃO PARA ASSEMBLEIA GERAL EXTRAORDINÁRIA

O Diretor Presidente da Associação dos Beneficiários da Rodovia Transcanavieira, no uso de suas atribuições legais, artigos 14º ao 18º do Estatuto Social, C O N V O C A seus associados que nesta data são em número de 51 (cinquenta e um) em condições de votar, para se reunirem em **ASSEMBLEIA GERAL EXTRAORDINÁRIA**, a ser realizada no dia 19 (dezenove) de janeiro de 2023, na sede da TRANSCANAVIEIRA, situada na Rod. BR 364 KM 864 Ligando a MT 495 no KM 5,9 s/nº Bloco "A" Sala nº 10, Anexo a Coprodia, Bairro Zona Rural, CEP: 78360-000 em Campo Novo do Parecis - MT, em primeira convocação as 08:00 horas com a presença da maioria absoluta dos associados; em segunda convocação as 09:00 horas com a presença de qualquer número de associados, para deliberarem sobre a seguinte:

ORDEM DO DIA

- 1) Eleição e posse dos componentes do CONSELHO FISCAL;
- 2) Outros Assuntos de Interesse do Quadro Social.

NOTA - Para os efeitos legais e estatutários, DECLARA-SE que o número de associados nesta data é de 51 (cinquenta e um).

Campo Novo do Parecis/MT, 11 de janeiro de 2023.



ASSOCIAÇÃO DOS BENEFICIÁRIOS DA RODOVIA TRANSCANAVIEIRA
FERNANDO LUÍS GIACOMET - PRESIDENTE

ADAGIR ZILIO-BALNEARIO RIO VERDE CPF: 451.209.359-15, juntamente com seu Engº Sanitarista e Ambiental Patriqui E. Patricio CREA 038820-MT torna público que está requerendo a Secretaria de Estado de Meio Ambiente **SEMA** a alteração de razão social do empreendimento, passando então para **BALNEARIO RIO VERDE TURISMO LTDA** CNPJ: 38.194.618/0001-02, localizado na Gleba Sucuruina 1A-SN Zona Rural no município de Campo Novo do Parecis-MT

A ASSOCIAÇÃO DAS REVENDAS DE AGROTÓXICOS DE ALTO TAQUARI-ARAAT, CNPJ05.351.571/0001-94, torna-se público que requereu à Secretaria de Estado de Meio Ambiente-**SEMA**, pedido para **RENOVAÇÃO DA LICENÇA DE OPERAÇÃO-LO** (Autorização Ambiental de Funcionamento-AAF), para a atividade de Posto de Recebimento de Embalagens de Agrotóxicos, localizado na Rodovia MT 100, Km 51 (acesso pela Rod. MT 465), zona rural no Município de Alto Taquari-MT

JALE MADEIRAS LTDA-ME, sociedade privada, portadora do CNPJ 11.236.215/0001-22, localizada em **Sinop/MT**, vem tornar público que solicitou junto a **SEMA/MT**, a **renovação** de sua **Licença de Operação** para desdobramento e beneficiamento de madeira. Não fora solicitado EIA/RIMA.

Publicar-65-99228-9990

NELSON BEDIN, CPF: 146.070.939-04, torna público que requereu junto a Secretaria Estadual de Meio Ambiente - **SEMA/MT**, as **Licenças Prévia - LP, de Instalação - LI e de Operação - LO**, para desenvolver atividade de **piscicultura na zona rural** do município de **Sorriso - MT**. Não foi determinado estudo de impacto ambiental.

Publicar-65-99228-9990

AUTO POSTO TREVÃO LTDA - EPP, CNPJ Nº 11.058.357/0001-47, torna público que requereu junto a SEMA/MT - Secretaria de Estado de Meio Ambiente de Mato Grosso a Licença Ambiental - Modalidade: Renovação de Licença de Operação, para atividade de Comércio varejista de combustíveis para veículos automotores. Localizada Rodovia Rod. MT 170 KM 01, SN. Setor Industrial II. Juruena-MT. CEP 78.340-000

Secretaria Municipal de Meio Ambiente-SEMMA-Renovação Licença de Operação-LO para atividade Armazém Gerais e Silos, localizada à Rodovia 080 KM 95, Distrito de Espigão do Leste, Zona Rural Município de São Felix do Araguaia.

ALCEU ELIAS FELDMANN - CPF 019.899.109-63, torna público que requereu junto a UNIDADE DESCENTRALIZADA DE LICENCIAMENTO AMBIENTAL DE NOVA BANDEIRANTES-MT, pedido de Licença Prévia e de Instalação para Implantação de Fábrica de Ração localizada na Estrada Municipal da Procomp, km 84, Zona Rural - Nova Bandeirantes-MT, na propriedade denominada Fazenda Vale do Juruena I.

FLASH MECÂNICA LTDA, CNPJ 24.395.703/0001-24, torna público que requereu junto a Secretaria de Agricultura e Meio Ambiente de Sorriso - SAMA, a Licença Prévia e Licença de Instalação para as atividades de serviço de manutenção e reparação mecânica de veículos automotores; serviço de alinhamento e balanceamento de veículos automotores; e serviços de instalação e manutenção e reparação de acessórios para veículos automotores, sito a Av dos Imigrantes, s/n, Quadra 01, Lote 04, Bairro Jardim Guarujá, Sorriso - MT, não determinado (EIA/RIMA).

SB CONSTRUÇÃO E INCORPORAÇÃO 01 LTDA., CNPJ 12.265.830/0001-20, torna público que requereu da Secretaria de Estado de Meio Ambiente -SEMA/MT, a Licença Ambiental Licença de Operação referente a Torre 03 Residencial Multifamiliar Alvorada, localizado na Avenida A s/nº Quadra 05, Bairro Terra Nova, no Município de Cuiabá/MT.

CRISTAL MINERADORA EIRELI, inscrita no CNPJ nº 07.871.496/0001-18, torna público que requereu junto a Prefeitura de Cuiabá/MT a renovação da licença de operação pesquisa mineral (LOPM), para atividade de extração de areia, cascalho e beneficiamento associado em área situada na zona rural do município de Cuiabá/MT.

PODER JUDICIÁRIO

TRIBUNAL DE JUSTIÇA

TRIBUNAL DE JUSTIÇA DO ESTADO DE MATO GROSSO
DEPARTAMENTO ADMINISTRATIVO

DECISÃO DO PRESIDENTE

CONTRATO n. 103/2019 - CIA 0079022-66.2019.8.11.0000

Partes: TRIBUNAL DE JUSTIÇA DO ESTADO DE MATO GROSSO e a Pessoa Jurídica INFOSEC TECNOLOGIA DA INFORMAÇÃO LTDA.

CONCLUSÃO DA DECISÃO: "(...) Desse modo, em conformidade com o parecer da Assessoria Técnico-Jurídica de Licitação, JULGO IMPROCEDENTE o recurso administrativo apresentado por INFOSEC TECNOLOGIA DA INFORMAÇÃO LTDA, mantendo, por suas próprias razões, a decisão que aplicou à contratada as penalidades de advertência e multa prevista na cláusula 10.7 c/c com a cláusula 10.13 do contrato, de 0,5% (meio por cento) por dia de atraso, até ao limite de 20 (vinte) dias sobre o valor total do 1º Termo de Aditamento, totalizando o montante de R\$ 212.433,33 (duzentos e doze mil, quatrocentos e trinta e três reais e trinta e três centavos)". Cuiabá/MT, 12 de janeiro de 2023.

Ivone Regina Marca
Diretora do Departamento Administrativo

EDITAIS

PODER JUDICIÁRIO DO ESTADO DE MATO GROSSO COMARCA DE CUIABÁ - DESEMBARGADOR JOSÉ VIDAL 1ª Vara Cível da Capital EDITAL Processo: 1033856-60.2022.8.11.0041 Espécie: RECUPERAÇÃO JUDICIAL (129) Polo ativo: SCHNEIDER TRANSPORTES E DISTRIBUIDORA DE ALIMENTOS LTDA e outros (3) Pessoa(s) a ser(em) intimada(s): CREDORES/INTERESSADOS Finalidade: Proceder à intimação dos credores e interessados acerca do deferimento do processamento da recuperação judicial da(s) empresa(s) RODOSCHNEIDER TRANSPORTES E LOGÍSTICA, SCHNEIDER TRANSPORTES E DISTRIBUIDORA DE ALIMENTOS, SCHNEIDER REPRESENTAÇÕES COMERCIAIS, bem assim conferir publicidade à relação nominal de credores apresentada pela(s) recuperanda(s). Relação de credores: Adailton De Jesus Santos, Trabalhista, R\$ 2.160,40; Audie David Urbina, Trabalhista, R\$ 4.431,66; Claudio Dias De Brito, Trabalhista, R\$ 5.000,00; Elias Gustavo Schneider, Trabalhista, R\$ 2.026,36; Elvis Da Silva, Trabalhista, R\$ 4.946,31; Emerson Santos Da Silva, Trabalhista, R\$ 2.596,29; João Roberto Da Silva,

Trabalhista, R\$ 5.044,17; João Santana Gomes, Trabalhista, R\$ 4.687,73; Mailson Henrique Sousa, Trabalhista, R\$ 2.084,61; Nadia Cristina Cruz, Trabalhista, R\$ 6.615,40; Nilso Godinho Pereira, Trabalhista, R\$ 1.818,00; Norelis Alejandra Vitoria, Trabalhista, R\$ 2.753,52; Reginaldo Machado De Freitas, Trabalhista, R\$ 4.896,24; Rodrigues Alves Da Silva, Trabalhista, R\$ 2.075,45; Auto Posto K9, Quirografário, R\$ 1.545,24; Auto Posto Mazut Vii Ltda, Quirografário, R\$ 148.644,30; Banco Bradesco S.A., Quirografário, R\$ 133.853,68; Banco Bradesco S.A., Quirografário, R\$ 30.854,20; Banco Bradesco S.A., Quirografário, R\$ 22.968,50; Banco Bradesco S.A., Quirografário, R\$ 30.965,50; Bertolini Da Amazonia Ind. E Com. Ltda, Quirografário, R\$ 60.000,00; Caramori Com. Caminhões Ltda, Quirografário, R\$ 30.000,00; Com. De Comb Arapora Ltda, Quirografário, R\$ 1.633,66; Comercio De Freios Cidades Canção Ltda, Quirografário, R\$ 1.200,00; Como De Com. Rancho Alegre Ltda, Quirografário, R\$ 2.405,56; Cooperativa De Crédito, Poupança E Investimento Sorriso - Sicredi Celeiro Do Mt/Rr, Quirografário, R\$ 25.360,80; Cooperativa De Crédito, Poupança E Investimento Sorriso - Sicredi Celeiro Do Mt/Rr, Quirografário, R\$ 25.870,20; Facchini S.A., Quirografário, R\$ 107.000,00; Ind. E Comercio De Alimentos Fuchina, Quirografário, R\$ 23.208,00; Infinito Auto Posto Eireli, Quirografário, R\$ 8.585,91; M Diesel Caminhões E Ônibus Ltda, Quirografário, R\$ 140.064,00; Nutrisul S.A. Produtos Alimentícios, Quirografário, R\$ 14.876,48; Posto Itamrati Vaguarda Ltda, Quirografário, R\$ 7.240,20; Posto Tapajós, Quirografário, R\$ 19.306,61; Trrini Perola Negra Ltda, Quirografário, R\$ 392.550,00; Vieira E Pizzoli Ltda, Quirografário, R\$ 13.943,25; Vieira E Pizzoli Ltda, Quirografário, R\$ 22.390,16; Vieira E Pizzoli Ltda, Quirografário, R\$ 9.967,19; Auto Posto Ap Eireli, Me/Eep, R\$ 18.099,15; Auto Posto Brasilândia Eireli, Me/Eep, R\$ 3.558,53; Auto Posto Cristalina Eireli, Me/Eep, R\$ 1.306,96; Auto Posto Guapó Eireli, Me/Eep, R\$ 4.655,84; Auto Posto K 44 Eireli, Me/Eep, R\$ 3.396,03; Auto Posto K Xii Eireli, Me/Eep, R\$ 1.120,03; Reinaldo Cesar Dall Astra, Me/Eep, R\$ 10.000,00; Rodoviário Bergamini R P L Me, Me/Eep, R\$ 1.326,50; Banco Rodobens S.A., Extraconcursal, R\$ 902.200,00; Banco Bradesco Financ. S.A., Extraconcursal, R\$ 2.229.224,90; Banco Itaucard S.A., Extraconcursal, R\$ 576.000,00; Banco Volkswagen S.A., Extraconcursal, R\$ 1.391.040,00; Scania Banco S.A., Extraconcursal, R\$ 1.003.685,93; Banco Safra S.A., Extraconcursal, R\$ 165.723,85; Cooperativa De Crédito, Poupança E Investimento Sorriso - Sicredi Celeiro Do Mt/Rr, Extraconcursal, R\$ 347.536,98. Despacho/decisão: (...) Trata-se de pedido de RECUPERAÇÃO JUDICIAL formulado por SCHNEIDER TRANSPORTES E DISTRIBUIDORA DE ALIMENTOS LTDA-ME, SCHNEIDER REPRESENTAÇÕES COMERCIAIS LTDA-ME E RODOSCHNEIDER TRANSPORTES E LOGÍSTICA LTDA-ME, sociedades empresárias que integram o denominado grupo econômico de fato "GRUPO SCHNEIDER", que atuam no ramo de representação e comercialização varejista de produtos alimentícios em geral e no transporte rodoviário de cargas interestadual, apontando um passivo de R\$ 1.369.032,62 (um milhão, trezentos e sessenta e nove mil, trinta e dois reais e sessenta e dois centavos)[1]. (...) Diante do exposto, com base no disposto no artigo 52, da Lei N.º11.101/2005, DEFIRO O PROCESSAMENTO DA PRESENTE

RECUPERAÇÃO JUDICIAL, ajuizada por SCHNEIDER TRANSPORTES E DISTRIBUIDORA DE ALIMENTOS LTDA-ME, SCHNEIDER REPRESENTAÇÕES COMERCIAIS LTDA-ME E RODOSCHNEIDER TRANSPORTES E LOGÍSTICA LTDA-ME que deverão apresentar um único PLANO DE RECUPERAÇÃO JUDICIAL, observando-se as exigências contidas nos artigos 53 e seguintes da lei de regência, sob pena de convalidação em falência. Em consequência, com fundamento no disposto no artigo 52, da Lei N.º 11.101/2005, determino: 1 - Nomeio como Administrador Judicial ADRIANO COUTINHO DE AQUINO, advogado, inscrito na OAB/MT sob o n.º 10.176, portador do CPF n.º 843.810.601-30, com endereço profissional à Avenida São Sebastião, 2909, bairro Quilombo, Cuiabá (MT), CEP: 78.045-000, TELEFONE: (65) 2129-0597 / (65) 99226 8383, e-mail: adriano.aquino@outlook.com.br a ser intimado por e-mail e por telefone, mediante, certidão nos autos, para, aceitando o encargo que lhe foi atribuído, em 48 (quarenta e oito) horas, assinar o termo de compromisso de bem e fielmente desempenhar o cargo e assumir todas as responsabilidades a ele inerentes (artigo 33, da Lei n.º 11.101/2005). Destaco que a nomeação se encontra em consonância com o art. 5º, da Resolução N.º 393/21, do CNJ, tendo em vista que a empresa nomeada consta do Cadastro de Administradores Judiciais do Tribunal de Justiça de Mato Grosso. 1.1 - DETERMINO que a Secretária do Juízo, no mesmo ato de intimação por e-mail, encaminhe o termo de compromisso para adriano.aquino@outlook.com.br, que deverá ser assinado e devolvido, também por correspondência eletrônica ao e-mail da Secretária cba.1civel@tjmt.jus.br. 1.2 - Com fundamento no art. 24, da LRF, "observados a capacidade de pagamento do devedor, o grau de complexidade do trabalho e os valores praticados no mercado para o desempenho de atividades semelhantes", fixo a remuneração da Administração Judicial em R\$ 41.070,98, que corresponde a 3% do valor total dos créditos arrolados (R\$ 1.369.032,62), observado o limite imposto pelo §1º, do artigo 24, da lei de regência. 1.3 - Ressalto que a importância ora arbitrada, deverá ser paga diretamente à Administração Judicial, mediante conta corrente de titularidade da mesma a ser informada às Recuperandas, em 24 parcelas mensais de R\$ 1.711,30, levando-se em conta o prazo médio previsto para o encerramento de uma Recuperação Judicial; sem que o Sr. Administrador Judicial se exima da prestação de contas e relatório circunstanciado previsto no art. 63, I, da Lei n.º 11.101/05, sob pena de importar em desídia. 1.4 - Consigno que nas correspondências a serem enviadas aos credores pela administração judicial, deverá ser solicitada a indicação dos dados bancários dos credores, para recebimento dos valores assumidos no plano de recuperação judicial a ser eventualmente aprovado e homologado, evitando-se, assim, a realização de pagamentos por intermédio de depósitos judiciais. 2 - Declaro Suspensas, pelo prazo de 180 (cento e oitenta) dias (art. 6º, § 4º), as execuções promovidas contra a Recuperanda, bem como o curso dos respectivos prazos prescricionais, permanecendo os respectivos autos, todavia, no Juízo onde se processam (art. 6º, § 1º, 2º e 3º); cabendo à Recuperanda a comunicação da referida suspensão aos Juízos competentes. 2.1 - A referida suspensão, não se aplica aos créditos referidos nos §§ 3º e 4º do art. 49, da Lei 11.101/05, admitida, todavia, a competência do juízo da recuperação judicial para determinar a suspensão dos atos de construção que recaiam sobre bens de capital essenciais à manutenção da atividade empresarial durante o prazo de suspensão, a qual será implementada mediante a cooperação jurisdicional, na forma do art. 69 do CPC, observado o disposto no art. 805 do referido Código. (LRF - art. 6, §7º-A). 3 - Determino que as Recuperandas apresentem diretamente à Administração Judicial, enquanto perdurar a recuperação judicial, contas demonstrativas mensais, até o dia 20 do mês seguinte, sob pena de destituição de seus administradores (LRF - art. 52, IV), devendo ainda, entregar à Administração Judicial todos os documentos por ela solicitados, assim como comprovantes de recolhimento de tributos e encargos sociais e demais verbas trabalhistas. Também deverá utilizar a expressão "Em Recuperação Judicial" em todos os documentos que for signatária (LRF - art. 69, caput). 4 - Comunique-se ao Registro Público de Empresas e à Secretaria Especial da Receita Federal a anotação da recuperação judicial nos registros correspondentes (LRF - Art. 69, § único, com redação dada pela Lei n.º 14.112/2020). 5 - A Administração Judicial deverá manter endereço eletrônico na internet, com informações atualizadas sobre o processo, com a opção de consulta às peças principais (LRF - art. 22, II, "k") devendo ainda manter endereço eletrônico específico para o recebimento de pedidos de habilitações ou a apresentação de divergências, ambos em âmbito administrativo, com modelos que poderão ser utilizados pelos credores. 5.1 - Deverá ainda o Administrador Judicial providenciar, no prazo máximo de 15 (quinze) dias, as respostas aos ofícios e às solicitações enviadas por outros juízos e órgãos públicos, sem necessidade de prévia deliberação do juízo (art. 22, II, "m" - incluído pela Lei 14.112/2020). 5.2 - Para elaboração dos Relatórios Mensais de Atividade, a Administração Judicial deverá adotar como padrão o modelo constante do anexo da Recomendação n.º 72, de 19/08/2020, do CNJ (art. 2º, caput), possuindo, contudo, total liberdade de inserir no RMA outras informações que julgar necessárias. O referido relatório deverá ser também disponibilizado pela administradora judicial em seu website. 5.3 - Deverá a Administração Judicial encaminhar mensalmente ao e-mail cba.ajrma.rjf@tjmt.jus.br, até todo dia 10, um "Relatório de Andamentos Processuais" da Recuperação Judicial, informando ao Juízo as recentes petições protocoladas (indicando os respectivos Id's), e o que se encontra pendente de apreciação (CNJ - Recomendação 72/2020 - art. 3º), sob pena de substituição. No mesmo período, deverá apresentar um "Relatório de Andamentos Processuais" de todos os incidentes processuais correlatos à Recuperação Judicial (CNJ - Recomendação 72/2020 - art. 4º). 6 - Expeça-se o EDITAL, nos termos do art. 52, §1º, da Lei 11.101/05, com prazo de 15 dias para habilitações ou

divergências que deverão ser apresentadas diretamente à Administração Judicial (art. 7º, §1º), por meio de endereço eletrônico a ser criado especificamente para esse fim, e que deverá constar do edital. 6.1 - Deverão as Recuperandas serem intimadas para, no prazo de 24 (vinte e quatro) horas, encaminhar para o e-mail da Secretária do Juízo (cba.1civeledital@tjmt.br.), a relação de credores, nos termos do artigo 41 da Lei n.º 11.101/05, em meio eletrônico (formato word), sob pena de revogação da presente decisão, viabilizando a complementação da minuta com os termos desta decisão. 6.2 - Em seguida, deverão as Recuperandas comprovarem, no prazo de 05 (cinco) dias, a publicação do referido Edital no Diário Oficial Eletrônico, devendo ainda ser divulgado no endereço eletrônico a ser criado pelo Administrador Judicial, também sob pena de revogação. 7 - Encerrada a fase administrativa de verificação de crédito, a Administração Judicial deverá apresentar "Relatório da Fase Administrativa" (art. 1º, da Recomendação n.º 72 do CNJ), contendo o resumo das análises feitas para confecção do edital com a relação de credores, além das informações mencionadas no art. 1º, § 2º e incisos da referida Recomendação. O referido relatório deverá ser protocolado nos autos principais da recuperação judicial e divulgado no site eletrônico da Administração Judicial. 7.2 - Como padrão para apresentação do "Relatório da Fase Administrativa", do "Relatório Mensal de Atividades", do "Relatório de Andamentos Processuais" e do "Relatório dos Incidentes Processuais", determinados nesta decisão, deverá a Administração Judicial utilizar os modelos constantes dos Anexos I, II, III e IV, da Recomendação n.º 72/2020, do CNJ, em arquivo eletrônico com formato de planilha xlsx, ods ou similar, ou de outra ferramenta visualmente fácil de ser interpretada (artigo 5º). 8 - Apresentado o Plano De Recuperação Judicial, no prazo improrrogável de 60 (sessenta) dias, contados da publicação desta decisão, bem como a relação de credores da Administração Judicial (LRF - art. 7º, §2º) VOLTEM-ME OS AUTOS CONCLUSOS. 9 - DETERMINO A INTIMAÇÃO ELETRÔNICA do Ministério Público e das Fazendas Públicas Federal e de todos os Estado, Distrito Federal e Municípios em que o devedor tiver estabelecimento, a fim de que tomem conhecimento da recuperação judicial e informem eventuais créditos perante o devedor, para divulgação aos demais interessados (LRF - art. 52, V). 10 - DETERMINO a dispensa da apresentação de certidões negativas para que o devedor exerça suas atividades, observado o disposto no § 3º, do art. 195, da Constituição Federal e no artigo 69, da n.º 11.101/2005 (LRF - art. 52, II). 11 - Oficie-se, outrossim, à Junta Comercial do Estado de Mato Grosso e à Secretaria Especial da Receita Federal do Brasil, para que proceda às anotações nos registros competentes a fim de que conste a denominação "Em Recuperação Judicial" (LRF - art. 69, § único). 12 - DETERMINO que seja retirado o sigilo de todo o processo. 13 - Consigno que todos os prazos fixados nesta decisão serão contados em dias corridos (LRF - art. 189, § 1º, inciso I, com redação dada pela Lei n.º 14.112/2020). 14 - RATIFICO o item "4" da decisão de Id. 94460492, no que concerne à essencialidade dos bens descritos e especificados pela devedora no id. 94276704 "Doc 18". 15 - Finalmente, determino que o Sr. Gestor Judiciário, cumpra com celeridade as determinações contidas nesta decisão, e outras que venham a ser proferidas no presente feito, em razão dos curtos prazos estabelecidos pela Lei N.º 11.101/2005. ATENDA ainda com prontidão, os pedidos de cadastramento das partes, conforme requerido nos autos, desde que estejam regularmente representados. Expeça-se o necessário. Intimem-se. Cumpra-se. Dê-se ciência ao Ministério Público. Advertências: Os credores terão o prazo de 15(quinze) dias corridos, contados da publicação deste edital na IOMAT, para apresentar diretamente à administradora judicial suas habilitações ou suas divergências quanto aos créditos supramencionados (art. 7º, § 1º da lei 11.101/05). Ficam ainda intimados os credores e terceiros de que foi nomeada como administrador judicial ADRIANO COUTINHO DE AQUINO, advogado inscrito na OAB/MT sob o n.º 10.176, portador do CPF n.º 843.810.601-30, com endereço profissional na Avenida São Sebastião, 2909, bairro Quilombo, Cuiabá/MT, CEP 78.045-000, fones (65) 2129-0597 e (65) 99226 8383, e-mail adriano.aquino@outlook.com.br, franqueando-se, por intermédio da aludida administradora judicial, a consulta dos documentos atinentes à(s) recuperanda(s). E, para que chegue ao conhecimento de todos e que ninguém, no futuro, possa alegar ignorância, expediu-se o presente edital, que será afixado no lugar de costume e publicado na forma da lei. Eu, Danilo Oliveira Carilli, Gestor Judiciário em substituição legal, digitei. Cuiabá, 11 de janeiro de 2023. Danilo Oliveira Carilli Gestor Judiciário em substituição legal.

ESTADO DE MATO GROSSO PODER JUDICIÁRIO JUÍZO DA 4ª VARA CÍVEL COMARCA DE VÁRZEA GRANDE/MT **EDITAL DE AVISO AOS CREDORES SOBRE A CONVOCAÇÃO DA RECUPERAÇÃO JUDICIAL EM FALÊNCIA E SOBRE A RELAÇÃO DE CREDORES PROCESSO: 12244-50.2015.811.0002 - CÓDIGO 401743 ESPÉCIE: Recuperação Judicial->Procedimentos Regidos por Outros Códigos, Leis Esparsas e Regimentos->Procedimentos Especiais->Procedimento de Conhecimento->Processo de Conhecimento->PROCESSO CÍVEL E DO TRABALHO REQUERENTES: MASSA FALIDA DE F. P. AZEVEDO ME E CAIO A. PEREIRA ME REQUERIDOS: UNIVERSALIDADE DE CREDORES ADMINISTRADOR JUDICIAL: RICARDO FERREIRA DE ANDRADE CITANDO/INTIMANDO/NOTIFICANDO: CREDORES E TERCEIROS INTERESSADOS FINALIDADE: Proceder a intimação dos credores e terceiros interessados acerca da convalidação da recuperação judicial em falência (art. 99, §1º da Lei 11.101/2005), bem como da relação de credores apresentada pelo administrador judicial durante o procedimento da recuperação judicial (art. 7º, §2º, da Lei n.º 11.101/2005), de acordo com a**

determinação do Juízo competente expressa nos itens VI e XII da decisão proferida no dia 21/05/2019 (abaixo transcrita), para que, querendo, apresentem diretamente ao administrador judicial (extrajudicialmente) suas habilitações ou divergências, no prazo de 15 (quinze) dias, nos termos do artigo 7º, §1º, da Lei n.º 11.101/2005. ÍNTEGRA DA DECISÃO (artigo 99, parágrafo único, da Lei n.º 11.101/2005): “Vistos. Trata-se de Recuperação judicial proposta por F. P. AZEVEDO ME, distribuída em 15/06/2015, com deferimento do processamento em 09/07/2015, conforme decisão de fls. 571/574. Designada a Assembleia Geral de Credores para deliberação acerca do Plano de Recuperação as fls. 957/v, esta não ocorreu em razão do não pagamento das custas pertinentes por parte da recuperanda, conforme noticiado pelo Sr. Administrador judicial às fls. 966/967. Às fls. 973, a recuperanda fora intimada para manifestar-se e apresentar documentos. Às fls. 974, a recuperanda informou a mudança de endereço. O Administrador Judicial, às fls. 976/981 noticiou o encerramento das atividades da recuperanda. Devidamente intimada para se manifestar nos autos, a recuperanda confirmou, às fls. 984/985, que devido a sua situação econômico-financeira, foi obrigada a fechar seus estabelecimentos, não exercendo mais a atividade empresarial. Diante da notícia de encerramento das atividades empresariais, às fls. 989, este juízo determinou a intimação do Ministério Público para manifestar-se acerca da convalidação em falência. Sobreveio a manifestação de fls. 990/992 do Ministério Público opinando pela convalidação em falência. Vieram os autos conclusos. É o relatório. Fundamento e decido. A recuperação judicial, nos termos do artigo 47 da Lei 11.101/05, “tem por objetivo viabilizar a superação da situação de crise econômico-financeira do devedor, a fim de permitir a manutenção da fonte produtora, do emprego dos trabalhadores e dos interesses dos credores, promovendo, assim, a preservação da empresa, sua função social e o estímulo à atividade econômica”. A finalidade da recuperação judicial é a remoção das causas de crise econômico-financeira, visando o reequilíbrio das contas da empresa, salvaguardando os direitos dos credores sem comprometer a atividade empresarial e preservando empregos. É um procedimento que o devedor tem a sua disposição para tentar evitar que a sua atividade chegue à fase pré-falimentar ou a própria falência. O principal objetivo da recuperação judicial é dar uma oportunidade para que a empresa consiga se reerguer e manter-se no mercado. Nesse sentido, esclarece Sérgio Capinho que o processo de recuperação judicial: “visa, no seu âmago, a uma única finalidade: a aprovação por parte do devedor e seus credores de uma proposta destinada a viabilizar a empresa por aquele até então realizada. O estado de crise econômico-financeira vai se revelar, assim, transitório e superável pela vontade dos credores, a qual conduzirá ao objetivo do procedimento, qual seja, a recuperação da empresa” (Falência e Recuperação da Empresa, Renovar, 7ª ed., p. 12). Isso, no entanto, não se faz mais possível no caso dos autos. Outrossim, a lei 11.105/05 prevê a decretação da falência, quando configurada uma ou mais hipóteses do art. 94. Como bem demonstrado pelo Administrador Judicial e ratificado pelo Ministério Público, presentes as hipóteses das alíneas “c” e “f” do inciso III do art. 94: Art. 94. Será decretada a falência do devedor que: (...) III - prática qualquer dos seguintes atos, exceto se fizer parte de plano de recuperação judicial: c) transfere estabelecimento a terceiro, credor ou não, sem o consentimento de todos os credores e sem ficar com bens suficientes para solver seu passivo; (...) f) ausenta-se sem deixar representante habilitado e com recursos suficientes para pagar os credores, abandona estabelecimento ou tenta ocultar-se de seu domicílio, do local de sua sede ou de seu principal estabelecimento; Nesse enfoque, percebe-se claramente a possibilidade de convalidação da recuperação em falência, conforme preceitua o art. 73, parágrafo único, da Lei 11.101/2005, a saber: “Art. 73. O juiz decretará a falência durante o processo de recuperação judicial: I (...); Parágrafo único. O disposto neste artigo não impede a decretação da falência por inadimplemento de obrigação não sujeita à recuperação judicial, nos termos dos incisos I ou II do caput do art. 94 desta Lei, ou por prática de ato previsto no inciso III do caput do art. 94 desta Lei. Na hipótese versada, vê-se dos pedidos de convalidação formulados nos autos que eles estão alicerçados nos artigos 73 e 94 da lei em referência, não havendo dúvidas de que a recuperanda, conforme confessado às fls. 984/985 abandonou a atividade empresarial e seu estabelecimento e alienou bens a terceiros (ex-funcionários). Como bem observado pela Administradora Judicial em sua manifestação corroborada pela manifestação do Ministério Público, quando ambos opinaram pela convalidação da recuperação judicial em falência, dado ao confesso encerramento das atividades empresariais, bem como incontestado descumprimento aos deveres legais e processuais pelas recuperandas, restando pela decretação daquela, sem prejuízo das demais providências estabelecidas no art. 99 da Lei 11.101/2005. Não há dúvidas, portanto, em relação ao descumprimento dos preceitos legais acima elencados, caracterizando, pois, hipótese de decretação da recuperação em falência. Se não bastasse, a notícias acerca do encerramento de atividades das recuperandas aviam aos autos, indicando que o fim precípuo da presente ação não seria atingido. A recuperação judicial representa um voto de confiança ao devedor que reúne todos os requisitos legalmente previstos para a utilização do benefício,

cabendo a ele, deste modo, esforçar-se para aprovar um plano de Recuperação, bem como evitar a sua quebra, o que não se vê no presente caso. No curso da demanda viu-se apenas o encerramento paulatino e gradativo das empresas, sem qualquer comunicação prévia ao juízo, frustrando o cumprimento das obrigações assumidas no plano de recuperação aliado ao descumprimento da entrega dos documentos contábeis, impossibilitando o acompanhamento de suas atividades. Diante desse quadro totalmente negativo, a recuperação judicial não se mostra viável à empresa requerente, ainda mais com a confissão do encerramento das atividades empresariais, não havendo alternativa a não ser a decretação da falência, sendo, portanto, medida que se impõe. Diante do exposto, com fundamentos nos artigos 94, III, “c” e “f” 1º, c/c 73, parágrafo único da Lei n.º 11.101/05, acolho a manifestação da Administradora Judicial e o parecer do Ministério Público, para CONVOLAR EM FALÊNCIA, a presente RECUPERAÇÃO JUDICIAL, e, por conseguinte, DECRETO A FALÊNCIA da empresa F. P. AZEVEDO ME. Em consequência, DETERMINO: I - Mantenho como administrador judicial, RICARDO FERREIRA DE ANDRADE, que deverá ser intimado pessoalmente para, no prazo de 48 (quarenta e oito horas), assinar o termo de compromisso, o qual deverá constar o nome do profissional responsável pela condução do processo de falência, sob pena de substituição (arts. 33 e 34, da Lei n.º 11.101/05); II - O Administrador Judicial deverá proceder à imediata arrecadação dos bens, documentos e livros (art. 110, da Lei n.º 11.101/05), bem como a avaliação dos bens, separadamente ou em bloco, no local em que se encontrem (arts. 108 e 110, da Lei n.º 11.101/05), para realização do ativo (arts. 139 e 140, da Lei n.º 11.101/05), sendo que ficarão eles sob sua guarda e responsabilidade (art. 108, § 1º, da Lei n.º 11.101/05), devendo a fim de evitar risco para a execução da etapa de arrecadação, providenciar a lacração do local onde se encontram os bens a serem arrecadados (art. 109, da Lei n.º 11.101/05), ficando, por ora, a Administradora Judicial como depositária; III - No que concerne aos livros deve o Administrador Judicial providenciar o seu encerramento e guarda em local que indicar. IV - Feita a arrecadação do ativo e procedida à avaliação, deverá o Administrador Judicial promover meios para a alienação dos mesmos, por uma das formas previstas no artigo 140, observada a ordem de preferência; devendo a venda ocorrer por determinação deste juízo, após ouvido o Administrador Judicial e atendendo à orientação do Comitê, se houver, por uma das modalidades estabelecidas no artigo 142 da Lei n.º 11.101/05. V - Fixo o termo legal (art. 99, II, da Lei n.º 11.101/05), nos 90 (noventa) dias contados do primeiro protesto por falta de pagamento ou da data do pedido da recuperação extrajudicial, prevalecendo a mais antiga. VI - Determino que a Sra. Gestora Judiciária faça constar no Edital de Publicação desta sentença, que os credores terão o prazo de 15 dias para as habilitações de crédito (art. 99, IV, da Lei n.º 11.101/05), ficando dispensados aqueles que já constaram corretamente na relação de credores consolidada, utilizada pelo Administrador Judicial na AGC. VI.1 - Deverão as habilitações serem entregues diretamente ao Administrador Judicial (art. 7º, § 1º, da Lei n.º 11.101/05). VII - Nos termos do disposto no artigo 99, inciso V, da Lei n.º 11.101/05, ordeno a suspensão de todas as ações ou execuções contra as falidas que ainda estiverem em andamento, ressalvadas as hipóteses previstas nos §§ 1º e 2º do art. 6º da mesma Lei. VII - Fica proibida a prática de qualquer ato de disposição ou oneração de bens das falidas, sem autorização judicial (art. 99, inciso VI, da Lei n.º 11.101/05); IX - Ordeno que se oficie ao Registro Público de Empresas (JUCEMAT), solicitando que proceda à anotação da decretação da falência no registro dos devedores, para que conste a expressão “FALIDA”, a data da decretação da falência e a inabilitação de que trata o art. 102 da Lei n.º 11.101/2005 (art. 99, inciso VIII). X - Determino a expedição de ofícios aos órgãos e repartições públicas e outras entidades (Detran, Receita Federal, Banco Central, Serviços de Registros de Imóveis) para que informem a existência de bens e direitos dos falidos (art. 99, X, da Lei n.º 11.101/05). XI - A intimação do Ministério Público e a comunicação por carta registrada às Fazendas Públicas Federal e de todos os Estados e Municípios em que os devedores tiverem estabelecimento para que tomem conhecimento da decretação da falência (art. 99, XIII, da Lei n.º 11.101/05). XII - EXPEÇA-SE EDITAL, nos termos do disposto no parágrafo único do artigo 99, que deverá conter a íntegra da presente decisão, devendo nele constar, ainda, a relação de credores nos moldes consignados no item “VI”. XIII - Comunique-se, com cópia da presente decisão aos Egrégios Tribunais Regionais do Trabalho, solicitando, se possível, que dê ciência aos Meritíssimos Juizes do Trabalho, às Varas Cíveis desta Comarca e da Comarca da Capital, às Varas de Fazenda Pública do Estado de Mato Grosso, e ao Ministério Público do Trabalho. XIV - Consigno que nos ofícios oriundos de outros Juízos, solicitando informações sobre o andamento do processo, deverá constar a data do ingresso do pedido de recuperação judicial, do deferimento de seu processamento, a data da decretação da falência, o nome e endereço da Administradora Judicial. XV - Proceda-se a Sra. Gestora Judiciária às retificações necessárias nos registros e na atuação do feito, inclusive junto ao Cartório Distribuidor para que passe a constar a falência dos devedores. XVI - A fim de dar maior publicidade a esta decisão determino que a

Administradora Judicial, providencie, no prazo de 48 (quarenta e oito) horas, a retirada do edital e proceda à publicação no Diário Oficial e em jornal de grande circulação, bem como proceda à afixação do edital, de forma ostensiva, na sede e filiais das falidas. XVII - Determino ainda, a intimação das empresas devedoras, para proceder ao recolhimento de eventuais custas pendentes, no prazo de 05 (cinco) dias. XVIII - Ciência ao Ministério Público. XIX - Cumpridas as determinações acima, intemem-se os sócios para comparecimento em cartório para assinatura do termo na forma do artigo 104 da Lei nº 11.101/05. Providencie a Sra. Gestora Judiciária a imediata publicação desta decisão, também no Diário da Justiça Eletrônico, juntamente com a publicação do Edital, contendo o nome dos advogados dos credores visando dar o mais amplo conhecimento da declaração da falência e demais conteúdos desta decisão. Publique-se. Intime-se. Cumpra-se. RETIFICADA POR DECISÃO DE 07/12/2020: "Desta feita, chamo o feito à ordem, para registrar que a falência decretada abrange as duas empresas: F. P. AZEVEDO ME e CAIO A. PEREIRA AZEVEDO - M".

RELAÇÃO DE CREDORES SEPARADA POR EMPRESAS E CLASSES (Art. 83, da Lei n.º 11.101/2005): CAIO A. PEREIRA AZEVEDO - ME - Classe Trabalhista (Item, credor e valor): 1, Adriana Pereira, R\$ 399,77; 2, Daniely Carolina da Silva, R\$ 850,00; 3, Hamile da Silva Assunção, R\$ 377,77; 4, Karlla Priscila Alves Santos, R\$ 306,94; 5, Marizete Santa da Silva, R\$ 1.256,44; 6, Mikaele Leite das Neves, R\$ 1.794,43; 7, Osmar de Jesus de Castro, R\$ 165,27; 8, Silvana José da Silva, R\$ 371,23. CAIO A. PEREIRA AZEVEDO - ME - Classe Quirografária (Item, credor e valor): 9, Ampla Contabilidade, R\$ 50.000,00; 10, Banco Itaú, R\$ 18.126,82; 11, Banco Itaú, R\$ 10.000,00; 12, Banco Itaú, R\$ 693.243,86. F. P. AZEVEDO - ME - Classe Trabalhista (Item, credor e valor): 13, Alzenir Francisca Caldeira, R\$ 564,64; 14, Luiza Auxiliadora Ferreira, R\$ 461,83; 15, Renata Frazão de Almeida, R\$ 461,83; 16, Simone da Penha Pereira Azevedo, R\$ 1.741,29; 17, Simone Lovato da Silva Santos, R\$ 461,83. F. P. AZEVEDO - ME - Classe Quirografária (Item, credor e valor): 18, Banco Itaú, R\$ 9.500,00; 19, Banco do Brasil, R\$ 116.840,92; 20, Banco do Brasil, R\$ 11.923,57; 21, Banco HSBC, R\$ 19.846,78; 22, Caixa Econômica Federal, R\$ 244.661,27; 23, Porto Seguro, R\$ 6.500,00. TOTAL DE TODAS AS EMPRESAS E EM TODAS AS CLASSES: R\$ 1.189.856,49

ADVERTÊNCIAS: Em primeiro lugar, alerta-se aos credores e terceiros interessados que o presente edital será publicado apenas no DJE/MT e no DOE/MT, porque a Massa Falida não possui recursos financeiros e ativos arrecadados aptos para custear os gastos com a publicação nos demais periódicos (Jornal de Grande Circulação). De acordo com a determinação expressa nos itens VI e XII da decisão proferida no dia 21/05/2019, o Juízo da 4ª Vara Cível da Comarca de Várzea Grande/MT determinou a publicação da relação de credores apresentada pelo administrador judicial durante o procedimento recuperacional (art. 7º, §2º, da LRF). A propósito, ficam intimados os credores e terceiros interessados acerca do prazo de 15 (quinze) dias para apresentarem suas habilitações e/ou divergências (artigo 7º, §1º, da Lei n.º 11.101/2005), diretamente à administradora judicial (extrajudicialmente), AJ1 ADMINISTRAÇÃO JUDICIAL, com endereço localizado na Av. Dr. Hélio Ribeiro, 525, Ed. Helbor Dual Business Office & Corporate, 24º andar, salas 2401/2402, Alvorada, em Cuiabá/MT, CEP 78.048-848, telefone: (065) 2136-2363, com funcionamento das 09:00 às 12:00 horas e das 13:00 às 18:00 horas, de segunda à sexta-feira, ou no e-mail: aj1@aj1.com.br. Demais disso, quaisquer questionamentos e dúvidas poderão ser esclarecidos por e-mail, telefone ou pessoalmente, no escritório do administrador judicial, neste último caso, através de agendamento prévio. Ainda, as cópias do processo de recuperação judicial e dos principais documentos que lhe constituem estarão disponibilizadas no site: www.aj1.com.br. E, para que chegue ao conhecimento de todos e que ninguém, no futuro, possa alegar ignorância, foi expedido o presente edital, que será afixado no lugar de costume e publicado na forma da Lei. Eu, Edileuse da Silva Porto, digitei. Várzea Grande, 15 de dezembro de 2022. (Assinado Digitalmente) Gestor(a) Judiciário(a) Autorizado(a) pelo Provimento nº 56/2007-CGJ.



- **Eu prometo que vou mudar, ele me disse.**

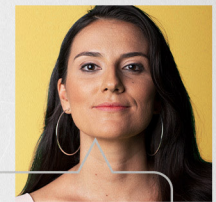

- **Eu espero que sim. Só não esperei para descobrir.**

Se você passa por isso ou conhece alguém que passa, não se cale. Precisamos conversar sobre violência doméstica e como superá-la.

NÃO CALE. FALE.



Violência contra a mulher é crime. Denuncie. Ligue 180



BAIXE O APLICATIVO E
ACOMPANHE OS SORTEIOS.

O jeito mais fácil de concorrer a mais de 1000 prêmios por mês: pede CPF na nota.



Quando você pede o CPF na nota, todo mundo ganha. Você ganha, porque concorre a mais de mil prêmios por mês. A instituição social que você escolher também ganha, porque outro prêmio é repassado a ela. E Mato Grosso inteiro ganha, porque tem mais recursos para investir na educação, saúde e segurança de todos. Garantir isso é muito fácil: **é só entrar no site, fazer cadastro e pedir o CPF na Nota MT.**

nota.mt.gov.br



SIGILO TOTAL DAS
SUAS INFORMAÇÕES.

Antes de fazer seu cadastro, confira o regulamento completo no site.

SEFAZ
Secretaria
de Estado
de Fazenda



Governo de
**Mato
Grosso**



Governo do Estado de Mato Grosso
Secretaria de Estado de Planejamento e Gestão

**SUPERINTENDÊNCIA DA IMPRENSA OFICIAL DO
ESTADO DE MATO GROSSO**

CENTRO POLÍTICO ADMINISTRATIVO
Rua Júlio Domingos de Campos
CEP 78050-970 - Cuiabá - Mato Grosso
CNPJ(MF) 03.507.415/0004-97

www.iomat.mt.gov.br
Acesse o portal E-Mato Grosso
www.mt.gov.br

ORIENTAÇÃO PARA PUBLICAÇÃO

De acordo com a Instrução Normativa nº 005/2008 do Diário Oficial de 27 de maio de 2008, as matérias deverão ser enviadas pelo sistema IOMATNET e no balcão da IOMAT, pessoalmente, em Pen Drive, CD-ROM ou através do correio eletrônico, publica@iomat.mt.gov.br, até as 16:00hs.

Os arquivos deverão ser em extensão .rtf, .doc ou .docx

ATENDIMENTO EXTERNO

De acordo com a Portaria nº 030/2019/SEPLAG do Diário Oficial de 05 de Abril de 2019, o atendimento é de Segunda à Sexta-feira, das 08:00hs às 12:00hs e 13:00hs às 17:00hs.

(65) 3613-8000

HINO NACIONAL

Letra de Joaquim Osório Duque Estrada e música de Francisco Manoel da Silva

Ouviram do Ipiranga as margens plácidas
De um povo heróico o brado retumbante,
E o sol da Liberdade, em raios fúlgidos,
Brilhou no céu da Pátria nesse instante.

Se o penhor dessa igualdade
Consequimos conquistar com braço forte,
Em teu seio, ó Liberdade,
Desafia o nosso peito a própria morte!

Ó Pátria amada, Idolatrada, Salve! Salve!

Brasil, um sonho intenso, um raio vívido
De amor e de esperança à terra desce,
Se em teu formoso céu, risonho e límpido,
A imagem do Cruzeiro resplandece.

Gigante pela própria natureza,
És belo, és forte, impávido colosso,
E o teu futuro espelha essa grandeza

Terra adorada, Entre outras mil,
És tu, Brasil, Ó Pátria amada!
Dos filhos deste solo és mãe gentil,
Pátria amada, Brasil!

Deitado eternamente em berço esplêndido,
Ao som do mar e à luz do céu profundo,
Fulguras, ó Brasil, florão da América,
Iluminado ao sol do Novo Mundo!

Do que a terra mais garrida
Teus risonhos, lindos campos têm mais flores;
"Nossos bosques têm mais vida",
"Nossa vida" no teu seio "mais amores".

Ó Pátria amada, Idolatrada, Salve! Salve!

Brasil, de amor eterno seja símbolo
O lábaro que ostentas estrelado,
E diga o verde-louro desta fâmula
Paz no futuro e glória no passado.

Mas, se ergues da justiça a clava forte,
Verás que um filho teu não foge à luta,
Nem teme, quem te adora, a própria morte!

Terra adorada Entre outras mil,
És tu, Brasil, Ó Pátria amada!

Dos filhos deste solo és mãe gentil,
Pátria amada,
Brasil!

HINO DE MATO GROSSO

Decreto Nº 208 de 05 de setembro de 1983

Letra de Dom Francisco de Aquino Corrêa e música do maestro Emílio Heine

Limitando, qual novo colosso,
O ocidente do imenso Brasil,
Eis aqui, sempre em flor, Mato Grosso,
Nosso berço glorioso e gentil!

Eis a terra das minas faiscantes,
Eldorado como outros não há
Que o valor de imortais bandeirantes
Conquistou ao feroz Paiaguás!

Salve, terra de amor, terra do ouro,
Que sonhara Moreira Cabral!
Chova o céu dos seus dons o tesouro
Sobre ti, bela terra natal!

Terra noiva do Sol! Linda terra!
A quem lá, do teu céu todo azul,
Beija, ardente, o astro louro, na serra
E abençoa o Cruzeiro do Sul!

No teu verde planalto escampado,
E nos teus pantanais como o mar,
Vive solto aos milhões, o teu gado,
Em mimosas pastagens sem par!

Salve, terra de amor, terra do ouro,
Que sonhara Moreira Cabral!
Chova o céu dos seus dons o tesouro
Sobre ti, bela terra natal!

Hévea fina, erva-mate preciosa,
Palmas mil, são teus ricos florões;
E da fauna e da flora o índio goza,
A opulência em teus virgens sertões.

O diamante sorri nas grupiarias
Dos teus rios que jorram, a flux.
A hulha branca das águas tão claras,
Em cascatas de força e de luz!

Salve, terra de amor, terra do ouro,
Que sonhara Moreira Cabral!
Chova o céu dos seus dons o tesouro
Sobre ti, bela terra natal!

Dos teus bravos a glória se expande
De Dourados até Corumbá,
O ouro deu-te renome tão grande,
Porém mais nosso amor te dará!

Ouve, pois, nossas juras solenes
De fazermos em paz e união,
Teu progresso imortal como a fênix
Que ainda timbra o teu nobre brasão!

Salve, terra de amor, terra de ouro,
Que sonhara Moreira Cabral!
Chova o céu dos seus dons o tesouro
Sobre ti, bela terra natal!

HINO À BANDEIRA DE MATO GROSSO

Letra e música dos autores: Abel Santos Anjos Filho, Tânia Domingas do Nascimento e Hudson C. Rocha

"Uma radiante estrela exalta o céu anil
Fulgura na imensidão do meu Brasil
Constelação de áurea cultura e glórias mil
Do bravo heróico bandeirante varonil
Que descobrindo a extensa mata sobranceira
Do Centro Oeste, imensa gleba brasileira
Trouxe esperança à juventude altaneira
Delimitando a esfera verde da bandeira.

Erga aos céus oh! estandarte
De amor e união
Mato Grosso feliz
Do Brasil é o verde coração.
Belo pendão que ostenta o branco da pureza
Losango lar da paz e feminil grandeza.
Teu manto azul é o céu que encobre a natureza
De um Mato Grosso emoldurado de beleza.

No céu estampas o matiz patriarcal
E ao Sol fulguras belo esplêndido ideal
Na Terra semeando a paz universal
Para colhermos um futuro sem igual.
Erga aos céus oh! estandarte
De amor e união
Mato Grosso feliz
Do Brasil é o verde coração".