

DIÁRIO OFICIAL



do Estado de Mato Grosso ANO CXXXII - CUIABÁ - quinta-feira - 19 de Janeiro de 2023 Nº 28.420

PODER EXECUTIVO

SECRETARIAS

SEPLAG

SECRETARIA DE ESTADO DE PLANEJAMENTO E GESTÃO

ATO ADMINISTRATIVO Nº 178/SEPLAG/2023

A SECRETÁRIA ADJUNTA DE GESTÃO DE PESSOAS DA SECRETARIA DE ESTADO DE PLANEJAMENTO E GESTÃO, no uso de suas atribuições legais, considerando o disposto no art. 3º, inciso II, da Lei Complementar nº 239, de 28.12.2005; considerando a Portaria nº 084/2020/SEPLAG publicada no Diário Oficial do Estado de 17 de setembro de 2020; o disposto na Lei nº 8.321, de 12 de maio de 2015, ALTERADA PELAS LEIS: Lei nº 9.342, de 20 de abril de 2010; Lei nº 9.969, de 02 de agosto de 2013; Lei nº 10.142, de 03 de julho de 2014; Lei nº 10.163, de 15 de setembro de 2014; Lei nº 10.195, de 02 de dezembro de 2014, considerando ainda a necessidade de retificação dos atos de progressão funcional, visando a Conformidade dos atos nos termos da **Manifestação nº 540/2021**, juntada no **Processo nº SESP-PRO-2022/26675** do (a) servidor(a) **CARLOS NUNES VAZ GUIMARÃES NETO**, Matrícula nº **63748/02**, Cargo: **PERITO OFICIAL CRIMINAL**, lotado na Perícia Oficial e Identificação - **POLITEC**, resolve:

Art. 1º RETIFICAR em parte o Decreto n.º 1496, DOE de 03/10/2003. Motivo: recontagem do interstício do enquadramento considerando o tempo de serviço público exclusivo no cargo. Onde se lê: **Nível 04**, leia-se: **Nível 01** Regularização somente com efeitos funcionais, sem efeitos financeiros.

Art. 2º Este Ato Administrativo entra em vigor na data de sua publicação.

Secretaria de Estado de Gestão, em Cuiabá-MT, 17 de janeiro de 2023.

Assinado Via SiGADOC

Lidiane Patrícia Ferreira e Silva Leite
Secretária Adjunta de Gestão de Pessoas
SEPLAG/MT

EXTRATO DO TERMO DE TRANSFERÊNCIA DE RESPONSABILIDADE E AFETAÇÃO DE BEM IMÓVEL Nº. 002/CPI/SEAPS/SEPLAG/2023

ÓRGÃO RESPONSÁVEL: SECRETARIA DE ESTADO DE SEGURANÇA PÚBLICA - SESP.

PROCESSO Nº. SEPLAG-PRO-2023/00143

OBJETO: O presente termo tem por objeto a transferência de responsabilidade e afetação do bem imóvel caracterizado como Matrícula: parte da Matrícula nº 69.209, Livro nº. 2-GZ, Fls. 13, do Cartório do 2º Ofício de Cuiabá -MT. Área do Terreno (m²): 12.365,74 m² (doze mil, trezentos e sessenta e cinco metros quadrados e setenta e quatro centímetros quadrados). Endereço: Rua "A", esquina com a Rua nº 02, Quadra nº 03, Setor "D", ao lado do DETRAN/MT, Centro Político Administrativo, Cuiabá - MT.

DESTINAÇÃO: CONSTRUÇÃO DA SEDE DA POLÍCIA JUDICIÁRIA CIVIL - PJC.

AFETAÇÃO: O imóvel objeto deste TERMO deverá ser utilizado pela SESP, sendo vedada ao Órgão Responsável dar destinação diversa da estabelecida no termo de transferência.

DATA DA ASSINATURA: 16 de janeiro de 2023

BASÍLIO BEZERRA GUIMARÃES DOS SANTOS

Secretário de Estado de Planejamento e Gestão - SEPLAG
CEDENTE

CESAR AUGUSTO DE CAMARGO ROVERI

Secretário de Estado de Segurança Pública - SESP

ÓRGÃO RESPONSÁVEL

EXTRATO DO TERMO DE TRANSFERÊNCIA DE RESPONSABILIDADE E AFETAÇÃO DE BEM IMÓVEL Nº. 188/CPI/SEAPS/SEPLAG/2022

CEDENTE: SECRETARIA DE ESTADO DE PLANEJAMENTO E GESTÃO

CESSIONÁRIA: SECRETARIA DE ESTADO DE SEGURANÇA PÚBLICA

PROCESSO Nº: SEPLAG-PRO-2022/10217

OBJETO: O presente termo tem por objeto a transferência de responsabilidade e afetação do bem imóvel caracterizado como Rua Caiçara, nº 1.535, Bairro Centro, no município de Jaciara - MT, com área de terreno medindo 2.700 m² (dois mil e setecentos metros quadrados), área construída medindo 270,74 m² (duzentos e setenta metros quadrados e

GOVERNO DO ESTADO DE MATO GROSSO

SEPLAG
SECRETARIA DE ESTADO DE
PLANEJAMENTO E GESTÃO

IOMAT
SUPERINTENDÊNCIA DA IMPRENSA
OFICIAL DO ESTADO DE MATO GROSSO

CENTRO POLÍTICO ADMINISTRATIVO
Rua Júlio Domingos de Campos
CEP 78050-970 Cuiabá - Mato Grosso
CNPJ(MF) 03.507.415/0004-97
FONE: (65) 3613-8000

E-mail:
publica@iomat.mt.gov.br

Visite nosso Portal:
www.iomat.mt.gov.br

Acesse o Portal E-Mato Grosso
www.mt.gov.br

Mauro Mendes Ferreira
Governador do Estado

Otaviano Olavo Pivetta
Vice-Governador

Secretário-Chefe da Casa Civil Mauro Carvalho Junior
Secretário-Chefe de Gabinete do Governador Jordan Espindola dos Santos
Secretária de Estado de Agricultura Familiar Aparecida Maria Borges Bezerra
Secretária de Estado de Assistência Social e Cidadania
Secretário de Estado de Ciência, Tecnologia e Inovação Allan Kardec Pinto Acosta Benitez
Secretário de Estado de Cultura, Esporte e Lazer Jefferson Carvalho Neves
Secretário de Estado de Desenvolvimento Econômico Cesar Alberto Miranda Lima dos Santos Costa
Secretário de Estado de Educação Alan Resende Porto
Secretário de Estado de Fazenda Rogerio Luiz Gallo
Secretário de Estado de Infraestrutura e Logística Marcelo de Oliveira e Silva
Secretária de Estado de Meio Ambiente Mauren Lazzaretti
Secretário de Estado de Planejamento e Gestão Basilio Bezerra Guimarães dos Santos
Secretária de Estado de Saúde Gilberto Gomes de Figueiredo
Secretário de Estado de Segurança Pública CEL. PM César Augusto de Camargo Roveri
Secretária de Estado de Comunicação Laice Souza Aiza de Oliveira
Procurador-Geral do Estado Francisco de Assis da Silva Lopes
Secretário Controlador-Geral do Estado Paulo Farias Nazareth Netto

setenta e quatro centímetros quadrados), registrado sob Matrícula nº 2.547, Livro nº. 2-H, Folha nº 147, do Cartório do 1º Ofício de Jaciara - MT.

DESTINAÇÃO: CADEIA PÚBLICA DE JACIARA

AFETAÇÃO: O imóvel objeto deste **TERMO** deverá ser utilizado pela Secretaria de Estado de Segurança Pública, sendo vedada ao Órgão Responsável dar destinação diversa da estabelecida no termo de transferência.

DATA DA ASSINATURA: 12 de dezembro de 2022.

BASÍLIO BEZERRA GUIMARÃES DOS SANTOS

Secretário de Estado de Planejamento e Gestão - SEPLAG

CEDEnte

AELXANDRE BUSTAMANTE DOS SANTOS

Secretário de Estado de Segurança Pública - SESP

Órgão Responsável

EXTRATO DO TERMO DE TRANSFERÊNCIA DE RESPONSABILIDADE E AFETAÇÃO DE BEM IMÓVEL Nº. 189/CPI/SEAPS/SEPLAG/2022

CEDEnte: SECRETARIA DE ESTADO DE PLANEJAMENTO E GESTÃO

CESSIONÁRIA: SECRETARIA DE ESTADO DE SEGURANÇA PÚBLICA

PROCESSO Nº: SEPLAG-PRO-2022/10217

OBJETO: O presente termo tem por objeto a transferência de responsabilidade e afetação do bem imóvel caracterizado como Avenida Governador Jaime Campos, BR-174 (saída para Vilhena), Juína - MT, com área de terreno medindo 120.000,00 m² (cento e vinte mil metros quadrados), área construída medindo 2.613,07 m² (dois mil, seiscentos e treze metros quadrados e sete centímetros quadrados), registrado sob Matrícula nº 4.009, do Cartório do 1º Ofício de Juína - MT.

DESTINAÇÃO: CENTRO DE DETENÇÃO PROVISÓRIA DE JUÍNA

AFETAÇÃO: O imóvel objeto deste **TERMO** deverá ser utilizado pela Secretaria de Estado de Segurança Pública, sendo vedada ao Órgão Responsável dar destinação diversa da estabelecida no termo de transferência.

DATA DA ASSINATURA: 12 de dezembro de 2022.

BASÍLIO BEZERRA GUIMARÃES DOS SANTOS

Secretário de Estado de Planejamento e Gestão - SEPLAG

CEDEnte

AELXANDRE BUSTAMANTE DOS SANTOS

Secretário de Estado de Segurança Pública - SESP

Órgão Responsável

EXTRATO DO TERMO DE TRANSFERÊNCIA DE RESPONSABILIDADE E AFETAÇÃO DE BEM IMÓVEL Nº. 190/CPI/SEAPS/SEPLAG/2022

CEDEnte: SECRETARIA DE ESTADO DE PLANEJAMENTO E GESTÃO

CESSIONÁRIA: SECRETARIA DE ESTADO DE SEGURANÇA PÚBLICA

PROCESSO Nº: SEPLAG-PRO-2022/10217

OBJETO: O presente termo tem por objeto a transferência de responsabilidade e afetação do bem imóvel caracterizado como Avenida 01 de maio, nº 576, em Nobres - MT, com área de terreno medindo 4.000,00 m² (quatro mil metros quadrados), área construída medindo 682,78 m² (seiscentos e oitenta e dois metros quadrados e setenta e oito centímetros quadrados), registrado sob Matrícula nº 3.000, livro nº 02, da Comarca de Rosário Oeste - MT.

DESTINAÇÃO: CADEIA PÚBLICA DE NOBRES

AFETAÇÃO: O imóvel objeto deste **TERMO** deverá ser utilizado pela Secretaria de Estado de Segurança Pública, sendo vedada ao Órgão Responsável dar destinação diversa da estabelecida no termo de transferência.

DATA DA ASSINATURA: 12 de dezembro de 2022.

BASÍLIO BEZERRA GUIMARÃES DOS SANTOS

Secretário de Estado de Planejamento e Gestão - SEPLAG

CEDEnte

AELXANDRE BUSTAMANTE DOS SANTOS

Secretário de Estado de Segurança Pública - SESP

Órgão Responsável

EXTRATO DO TERMO DE TRANSFERÊNCIA DE RESPONSABILIDADE E AFETAÇÃO DE BEM IMÓVEL Nº. 192/CPI/SEAPS/SEPLAG/2022

CEDEnte: SECRETARIA DE ESTADO DE PLANEJAMENTO E GESTÃO

CESSIONÁRIA: SECRETARIA DE ESTADO DE SEGURANÇA PÚBLICA

PROCESSO Nº: SEPLAG-PRO-2022/10217

OBJETO: O presente termo tem por objeto a transferência de responsabilidade e afetação do bem imóvel caracterizado como Avenida Rio Negro, Lote nº 01, Quadra 11, nº 195, Bairro Centro (próximo à Polícia Militar), em Nova Xavantina - MT, com área de terreno medindo 900,00 m² (novecentos metros quadrados), área construída medindo 381,00 m² (trezentos e oitenta e um metros quadrados), registrado sob Matrícula nº 13.219, livro nº 02, 1º Ofício de Nova Xavantina - MT.

DESTINAÇÃO: CADEIA PÚBLICA DE NOVA XAVANTINA

AFETAÇÃO: O imóvel objeto deste **TERMO** deverá ser utilizado pela Secretaria de Estado de Segurança Pública, sendo vedada ao Órgão Responsável dar destinação diversa da estabelecida no termo de transferência.

DATA DA ASSINATURA: 12 de dezembro de 2022.

BASÍLIO BEZERRA GUIMARÃES DOS SANTOS

Secretário de Estado de Planejamento e Gestão - SEPLAG

CEDEnte

AELXANDRE BUSTAMANTE DOS SANTOS

Secretário de Estado de Segurança Pública - SESP

Órgão Responsável

CGF

CONTROLADORIA GERAL DO ESTADO

PORTARIA Nº 001/2023/CGE-COR

O **SECRETÁRIO CONTROLADOR-GERAL DO ESTADO**, no uso de suas atribuições legais conferidas pelos artigos 69 e 75, § 1º da Lei Complementar nº 207/2004, alterada pelas Leis Complementares nº 213/2005 e 550/2014;

Considerando a reestruturação das equipes no âmbito da Secretaria Adjunta de Corregedoria Geral;

Considerando, ainda, a necessidade de observância das garantias constitucionais do Devido Processo Legal, da Ampla Defesa e do Contraditório, nos termos do artigo 5º, inciso LV, da Constituição Federal e do artigo 10, inciso X, da Constituição Estadual;

RESOLVE:

Art. 1º Substituir o servidor CLAUDEMIR ADVINCULA SÃO MIGUEL, Matrícula nº 274271, pelo servidor JUSCELINO DE LIMA CASTRO, Matrícula nº 244609, como presidente da Comissão Processante relativa ao Processo Administrativo Disciplinar nº CGE-PRO-2022/02584.

Art. 2º Manter os demais membros.

Art. 3º Conceder o prazo de 60 (sessenta) dias para a conclusão do processo a partir de 21/01/2023.

Art. 4º Esta Portaria entra em vigor na data de sua publicação.

Registre-se. Publique-se e Cumpra-se.

Cuiabá-MT, 12 de janeiro de 2022.

Paulo Farias Nazareth Netto

Secretário Controlador-Geral do Estado

SEFAZ

SECRETARIA DE ESTADO DE FAZENDA

CMTE - Coordenadoria de Monitoramento Eletrônico.

EDITAL DE INTIMAÇÃO/SNE: Sistema de Notificação Eletrônica

A partir da publicação deste Edital de intimação fica (m) notificado (s) o (s) contribuinte (s) abaixo mencionado (s) a tomar (em) conhecimento de pendência (s) junto à SEFAZ-MT. O detalhamento desta (s) pendência (s) poderá ser verificado por meio de acesso ao Portal da SEFAZ-MT (www.sefaz.mt.gov.br), no Menu "Serviços", na Pasta "notificação-e" opção "consulta", onde deverão ser informados: 1) o número da intimação; 2) o número do CNPJ/CPF do Contribuinte; 3) o código verificador (o qual deve ser solicitado através do e-mail: notifica.ouvidoria@sefaz.mt.gov.br, que será enviado por Email da empresa cadastrado na SEFAZ-MT).

RAZÃO SOCIAL	INSC ESTADUAL	CPF/CNPJ	Nº NOTIFICAÇÃO COMPLETA
AGROVALLE COMERCIO DE CEREAIS E TRANSPORTES LTDA	13.662.631-1	26.718.468/0001-00	1202/1825/11/2023

PORTARIA Nº 004/2023/SAAF-SEFAZ

Dispõe sobre substitutos eventuais aos titulares de cargos em comissão, no âmbito da Secretaria Adjunta de Administração Fazendária.

A SECRETÁRIA ADJUNTA DE ADMINISTRAÇÃO FAZENDÁRIA, no exercício das atribuições que lhe são conferidas pelo inciso IV, do artigo 126, do Regimento Interno da **Secretaria de Estado de Fazenda - SEFAZ**, aprovado pelo Decreto nº 1.488 de 22 de setembro de 2022

CONSIDERANDO a necessidade de assegurar o funcionamento ininterrupto do órgão e o fluxo constante de decisões pertinentes ao âmbito das respectivas atribuições;

RESOLVE:

Art. 1º Definir, no Anexo Único desta norma, os servidores designados como Primeiro e Segundo substitutos aos respectivos titulares de cargos em comissão, no âmbito da Secretaria Adjunta de Administração Fazendária.

Parágrafo Único Nos termos da competência administrativa, responde:

I - o primeiro substituto em razão da eventual ausência ou impedimento legal do titular;

II - o segundo substituto em razão da ausência ou impedimento do primeiro substituto.

Art. 2º O titular e os seus substitutos não poderão, simultaneamente, se ausentar, gozar férias, licenças ou se afastar por qualquer outro motivo legal.

Art. 3º Para a efetividade do presente ato normativo considera-se:

I - ausência: a não presença do titular ou substituto na respectiva unidade, verificada em caráter eventual, transitório ou momentâneo, qualquer que seja o motivo ou razão;

II - impedimento: quando o titular ou substituto encontra-se em gozo de férias, licença ou afastamento, por qualquer outro motivo legal.

Art. 4º Esta Portaria entra em vigor na data da sua publicação, revogando-se as disposições em contrário, em especial a Portaria nº 041/2022/SAAF-SEFAZ, DOE nº 28.237 de 05 de Maio de 2022.

Secretaria de Estado de Fazenda em Cuiabá/MT, 18 de Janeiro de 2023.

RADIANA KÁSSIA E SILVA CLEMENTE
Secretária Adjunta de Administração Fazendária
(Assinado via SIGADOC)

ANEXO ÚNICO DA PORTARIA Nº 004/2023/SAAF-SEFAZ

UNIDADE	SIGLA	TITULAR	1º SUBSTITUTO	2º SUBSTITUTO
Unidade Executiva Fazendária - UEFA	UEFA	Auxiliadora de Araújo Conceição	Jorge Luís de Oliveira Feitosa	Glória Maria de Jesus Barbosa
Unidade de Desenvolvimento dos Negócios Fazendários	UDNF	Jorge Luís de Oliveira Feitosa	Auxiliadora de Araújo Conceição	Glória Maria de Jesus Barbosa
Superintendência de Orçamento, Finanças e Contabilidade	SOFC	Otacílio Tiago dos Santos	Edmilson João de Arruda	Priscila Albuquerque Albuês
Coordenadoria de Orçamento	COOC	Priscila Albuquerque Albuês	Cristiane Luzia da Silva Campos Peixoto	Edmilson João de Arruda
Coordenadoria Financeira	COFI	Vilma Augusta Pairague	Bruno Moreira Queiroz	Mário Márcio do Vale Silva
Coordenadoria Contábil	CONT	Valter Moreira Venega da Silva	Munalei Bulhões da Penha	Henrique Gouvea Monteiro de Barros
Superintendência de Gestão de Pessoas	SUGP	Ingrid Zattar Ribeiro	Maria Regina da Silva Taveira	Maria Inês de Sousa de Moraes
Coordenadoria de Provimento e Aplicação	CPRA	Maria Inês de Sousa de Moraes	Marcelo Teixeira	Rosalina Mamede Souza

Coordenadoria de Manutenção	CMAN	Maria Regina da Silva Taveira	Janaina Pereira de Almeida Ribeiro	Simone Ferreira de Oliveira
Coordenadoria de Desenvolvimento e Escola Fazendária	CODEF	Fernanda da Silva Martins Solano	Célio José Monteiro de Moraes	Romeo Benedito Oliveira Lucialdo
Coordenadoria de Saúde no Trabalho e Qualidade de Vida	CSQV	Daniel Oliveira Santos Araújo	Luana Escobar Alioti Baratieri	Henrique Arrais da Costa
Superintendência de Aquisições e Contratos	SUAC	Alairce Pereira de Magalhães	Roger Doss	Daniela Campos de Brito
Coordenadoria de Aquisições	COAQ	Daniela Campos de Brito	Laieny Larussa Santos da Silva	Manoel Osmair das Neves
Coordenadoria de Contratos e Gestão de Atas de Registro de Preço	CCGA	Roselane Barbosa de França	Keylla Samia Mendonça Reis	Fabricio Batista Mota
Superintendência de Patrimônio e Serviços	SUPS	Marcus Francis Ferraz	Mychel Deive Carvalho Borges	Gleudson Batista de Oliveira
Coordenadoria de Patrimônio Mobiliário, Materiais e Transporte.	CPMT	Gleudson Batista de Oliveira	Josué Neves Ormond	Alexsandro Fontes Meira e Silva
Coordenadoria de Mercadorias Apreendidas	CMAP	Erivaldo Gomes de Carvalho Junior	Eric de Barros Liberato	Marcus Francis Ferraz
Coordenadoria de Serviços, Documentos e Arquivo	CSDA	Gabriel Herrero Araújo Fernandes	Joice Rodrigues de Paula	Mychel Deive Carvalho Borges

SEMA**SECRETARIA DE ESTADO DE MEIO AMBIENTE****Termo de Compromisso para Recuperação de Área Degradada TCR nº 2946/2022**

COMPROMISSANTE: O Estado de Mato Grosso, por intermédio da SEMA/MT, neste ato representado pela secretária adjunta de Gestão Ambiental, Sra. Luciane Bertinatto, conforme Portaria nº 73/2019/GSMA/MT. COMPROMISSADO: Lucildo Caneppele, CPF sob o nº 182.809.519-20, proprietário/possuidor do imóvel rural denominado Fazenda Sobradinho inscrito no SIMCAR MT53676/2017 e CAR Federal nº MT-5106224- 4B13 5092C7974C64A77AD59BFA81A764. OBJETO: O presente TCR tem por objeto a recomposição de Áreas de Preservação Permanente Degradadas do imóvel rural situado no município de Nova Mutum/MT. DA VIGÊNCIA: O compromissado se obriga a recuperar as APPD's mediante a execução do Projeto de Recuperação de Áreas Degradadas ou Alteradas (PRADA), já aprovado pela SEMA/MT, visando atingir os indicadores ambientais consignados no prazo máximo de 20 anos para Área de Reserva Legal. DATA DA ASSINATURA: 13/01/2023. SIGNATÁRIOS: Lucildo Caneppele e Luciane Bertinatto, secretária adjunta de Gestão Ambiental - SAGA/SEMA/MT. O documento original encontra-se assinado digitalmente no SIMCAR - Sistema Mato-grossense de Cadastro Ambiental Rural.

Intimação de Pendências - SEMA/SURH/CCRH/GASUB

A Coordenadoria de Controle de Recursos Hídricos da Secretaria de Estado de Meio Ambiente, no uso de suas atribuições, conforme prevê o artigo 39 da Lei nº 7.692/2002, determina a intimação dos interessados elencados abaixo, para atender integralmente as notificações relacionadas no prazo de 90 (noventa) dias, a contar do primeiro dia útil subsequente à publicação, sob pena de arquivamento definitivo dos respectivos processos conforme Lei Complementar nº 592/2017 e Instrução Normativa nº 09 de 14 de dezembro de 2021.

Processo	Interessado
26969/2022	PECUÁRIA E COMÉRCIO LTDA - CNPJ: 20.544.304/0001-27 Data de envio do e-mail de pendência: 09/11/2022 Responsável Técnico: Ana Paula Batista Araújo
26952/2022	LEOZIR ONOFRE BAGGIO - CPF: 332.550.839-15 Data de envio do e-mail de pendência: 07/11/2022 Responsável Técnico: Ana Paula Batista Araújo
26950/2022	PEDRO PAULO PILATTI - CPF: 181.930.991-68 Data de envio do e-mail de pendência: 07/11/2022 Responsável Técnico: Ana Paula Batista Araújo

388287/2020	GRACIELI SARTORI TASSOTI - CPF: 959.108.080-87 Data de envio do e-mail de pendência: 24/11/2022 Responsável Técnico: Aline Maiara Marcello
415427/2020	ADROIR TRICHES - CNPJ: 06.995.918/0006-66 Data de envio do e-mail de pendência: 24/11/2022 Responsável Técnico Aline Maiara Marcello
648161/2018	J.M. MARTINS DUTRA - CNPJ: 05.242.147/0001-01 Data de envio do e-mail de pendência: 24/11/2022 Responsável Técnico: Aline Maiara Marcello
26953/2022	C.I.M.T AGROPECUÁRIA LTDA - CNPJ: 20.425.784/0002-98 Data de envio do e-mail de pendência: 07/11/2022 Responsável Técnico: Ana Paula Batista Araújo
26954/2022	AGROVERDE AGRONEGÓCIOS E LOGÍSTICA - CNPJ:07.632.515/0001-53 Data de envio do e-mail de pendência: 07/11/2022 Responsável Técnico: Ana Paula Batista Araújo
26958/2022	SORRIDIESEL MECÂNICA E AUTO PEÇAS LTDA ME - CNPJ: 01.791.667/0001-12 Data de envio do e-mail de pendência: 07/11/2022 Responsável Técnico: Ana Paula Batista Araújo
26959/2022	GISELE PAULA VECHIATO ROMAGNOLI - CPF: 005.058.779-02 Data de envio do e-mail de pendência: 07/11/2022 Responsável Técnico: Ana Paula Batista Araújo
26962/2022	ELETROIVAN AUTOMAÇÃO INDUSTRIAL LTDA - CNPJ: 32.983.892/0001-84 Data de envio do e-mail de pendência: 07/11/2022 Responsável Técnico: Ana Paula Batista Araújo
339902/2021	RAFAEL DE CASTRO BALIZARDO - CPF: 272.039.178- 60 Data de envio do e-mail de pendência: 07/11/2022 Responsável Técnico: Aline Maiara Marcello
26974/2022	MARCOS CESAR ESTEVES DA ROCHA - CPF: 750.195.909-91 Data de envio do e-mail de pendência: 11/11/2022 Responsável Técnico: Ana Paula Batista Araújo
26980/2022	AGROPECUÁRIA JARINÃ S.A. - CNPJ: 03.207.826/0002-03 Data de envio do e-mail de pendência: 09/11/2022 Responsável Técnico: Ana Paula Batista Araújo
26951/2022	RD COMÉRCIO E REPRESENTAÇÕES LTDA - CNPJ: 33.073.438/0001-59 Data de envio do e-mail de pendência: 18/11/2022 Responsável Técnico: Ana Paula Batista Araújo
26955/2022	TURBO AUTO ELÉTRICA LTDA - CNPJ: 04.277.189/0001-15 Data de envio do e-mail de pendência: 11/11/2022 Responsável Técnico: Ana Paula Batista Araújo
26979/2022	WAGNER EDSON DO NASCIMENTO JUNIOR - CPF: 011.725.205-86 Data de envio do e-mail de pendência: 11/11/2022 Responsável Técnico: Ana Paula Batista Araújo
26956/2022	COOPERATIVA AGROPECUÁRIA E INDUSTRIAL CELEIRO DO NORTE-COACEN - CNPJ: 07.572.351/0004-69 Data de envio do e-mail de pendência: 18/11/2022 Responsável Técnico: Ana Paula Batista Araújo
26963/2022	JEFERSON MILANEZ BIF - CPF: 797.971.051-72 Data de envio do e-mail de pendência: 18/11/2022 Responsável Técnico: Ana Paula Batista Araújo
26966/2022	ELONI CARLOS MARIANI - CPF: 490.148.381-15 Data de envio do e-mail de pendência: 18/11/2022 Responsável Técnico: Ana Paula Batista Araújo
26968/2022	AIRTON CAPITÂNIO - CPF: 251.156.690-72 Data de envio do e-mail de pendência: 08/11/2022 Responsável Técnico: Ana Paula Batista Araújo
26964/2022	LAURENA MARIA SMANIOTTO - CPF: 368.595.919-00 Data de envio do e-mail de pendência: 09/11/2022 Responsável Técnico: Ana Paula Batista Araújo
26967/2022	ITACIR JOSE PICININ - CPF:251.156.690-72 Data de envio do e-mail de pendência: 08/11/2022 Responsável Técnico: Ana Paula Batista Araújo
26972/2022	SOLISMAR LUIZ GIASSON - 524.863.979-49 Data de envio do e-mail de pendência: 09/11/2022 Responsável Técnico: Ana Paula Batista Araújo
26957/2022	MAURO ALBERTO RIEDI- CPF: 411.321.061-68 Data de envio do e-mail de pendência: 09/11/2022 Responsável Técnico: Ana Paula Batista Araújo
26976/2022 543822/2012	FIAGRIL LTDA - CNPJ: 02.734.023/0008-21 Data de envio do e-mail de pendência: 08/11/2022 Responsável Técnico: Ana Paula Batista Araújo

EXTRATO DE TERMO DE QUITAÇÃO

PARTES: Secretaria de Estado de Meio Ambiente - SEMA e a SANORTE SANEAMENTO AMBIENTAL LTDA

A Secretaria de Estado de Meio Ambiente - SEMA declara, para os devidos fins, que a empresa SANORTE SANEAMENTO AMBIENTAL LTDA, CNPJ nº 10.242.459/0002-36, com sede na Rodovia MT 140, km 25, Chácara 180 A e 181 A, Bairro Angélica, Zona Rural, no município de Sinop/MT, cumpriu com as obrigações constante no Termo de Compromisso de Compensação Ambiental, publicado no Diário Oficial nº 28263 de 10/06/2022, referente à medida compensatória pelo impacto ambiental provocado pela implantação do Aterro Sanitário Classe IIA e IIB - SINOP, consoante ao processo de licenciamento ambiental no 393515/2015 e processo de compensação ambiental 471825/2019, com base no disposto no artigo 36 da Lei Federal nº 9.985/00.

Em razão do mencionado cumprimento, a SEMA/MT declara que todas as obrigações acima mencionadas, foram integralmente cumpridas pelo que dá a mais ampla, geral, irrevogável e irretratável quitação, para mais reclamar, seja a que título for, quanto a esta obrigação.

Assina: Mauren Lazzaretti - Secretária de Estado do Meio Ambiente SEMA/MT.

Termo de Compromisso para Recuperação de Área Degradada TCR nº 3720/2022

COMPROMITENTE: O Estado de Mato Grosso, por intermédio da SEMA/MT, neste ato representado pela secretária adjunta de Gestão Ambiental, Sra. Luciane Bertinatto, conforme Portaria nº 73/2019/GSMA/MT. **COMPROMISSADO:** Flavio Da Silva Simon, CPF sob o nº 044.608.839-02, proprietário/possuidor do imóvel rural denominado Fazenda Elizangela inscrito no SIMCAR MT107369/2017 e CAR Federal nº MT-5107065-52DDE8B07C4F44DEB76784B02398109D. **OBJETO:** O presente TCR tem por objeto a recomposição de Áreas de Preservação Permanente Degradadas do imóvel rural situado no município de Querência/MT. **DA VIGÊNCIA:** O compromissado se obriga a recuperar as APPD's mediante a execução do Projeto de Recuperação de Áreas Degradadas ou Alteradas (PRADA), já aprovado pela SEMA/MT, visando atingir os indicadores ambientais consignados no prazo máximo de 10 anos para APP. **DATA DA ASSINATURA:** 13/01/2023. **SIGNATÁRIOS:** Flavio Da Silva Simon e Luciane Bertinatto, secretária adjunta de Gestão Ambiental - SAGA/SEMA/MT. O documento original encontra-se assinado digitalmente no SIMCAR - Sistema Mato-grossense de Cadastro Ambiental Rural.

Termo de Compromisso para Recuperação de Área Degradada TCR nº 3764/2023

COMPROMITENTE: O Estado de Mato Grosso, por intermédio da SEMA/MT, neste ato representado pela secretária adjunta de Gestão Ambiental, Sra. Luciane Bertinatto, conforme Portaria nº 73/2019/GSMA/MT. **COMPROMISSADO:** Vitalino Favreto, CPF sob o nº 061.702.779-04, proprietário/possuidor do imóvel rural denominado Fazenda Santa Catarina, inscrito no SIMCAR MT33951/2017 e CAR Federal nº MT-5106224- FD4E 6F1A26CE4B0C9C2A71CE89DA61E2. **OBJETO:** O presente TCR tem por objeto a recomposição de Áreas de Preservação Permanente Degradadas do imóvel rural situado no município de Nova Mutum/MT. **DA VIGÊNCIA:** O compromissado se obriga a recuperar as APPD's mediante a execução do Projeto de Recuperação de Áreas Degradadas ou Alteradas (PRADA), já aprovado pela SEMA/MT, visando atingir os indicadores ambientais consignados no prazo máximo de 16 anos para Área de Reserva Legal. **DATA DA ASSINATURA:** 13/01/2023. **SIGNATÁRIOS:** Vitalino Favreto e Luciane Bertinatto, secretária adjunta de Gestão Ambiental - SAGA/SEMA/MT. O documento original encontra-se assinado digitalmente no SIMCAR - Sistema Mato-grossense de Cadastro Ambiental Rural.

Termo de Compromisso para Recuperação de Área Degradada TCR nº 3871/2023

COMPROMITENTE: O Estado de Mato Grosso, por intermédio da SEMA/MT, neste ato representado pela secretária adjunta de Gestão Ambiental, Sra. Luciane Bertinatto, conforme Portaria nº 73/2019/GSMA/MT. **COMPROMISSADO:** Katia Costa Cardoso, CPF sob o nº 071.520.368-10 proprietário/possuidor do imóvel rural denominado Fazenda Ondina, inscrito no SIMCAR MT97816/2017 e CAR Federal nº MT-5106174- 71BE65737 7C24528940A180D077C9D19. **OBJETO:** O presente TCR tem por objeto a recomposição de Áreas de Preservação Permanente Degradadas do

imóvel rural situado no município de Nova Nazaré/MT. DA VIGÊNCIA: O compromissado se obriga a recuperar as APPD's mediante a execução do Projeto de Recuperação de Áreas Degradadas ou Alteradas (PRADA), já aprovado pela SEMA/MT, visando atingir os indicadores ambientais consignados no prazo máximo de 10 anos para APP e 20 anos para Área de Reserva Legal. DATA DA ASSINATURA: 13/01/2023. SIGNATÁRIOS: Katia Costa Cardoso e Luciane Bertinatto, secretária adjunta de Gestão Ambiental - SAGA/SEMA/MT. O documento original encontra-se assinado digitalmente no SIMCAR - Sistema Mato-grossense de Cadastro Ambiental Rural.

Termo de Compromisso para Recuperação de Área Degradada TCR nº 3850/2023

COMPROMITENTE: O Estado de Mato Grosso, por intermédio da SEMA/MT, neste ato representado pela secretária adjunta de Gestão Ambiental, Sra. Luciane Bertinatto, conforme Portaria nº 73/2019/GSMA/MT. COMPROMISSADO: Jose Modesto Balbino De Carvalho, CPF sob o nº 353.084.351-20, proprietário/possuidor do imóvel rural denominado FAZENDA NOVA CONQUISTA, inscrito no SIMCAR MT106756/2017 e CAR Federal nº MT-5106281- 17C4378F1E1C4F4D8930E417E37C5518. OBJETO: O presente TCR tem por objeto a recomposição de Áreas de Preservação Permanente Degradadas do imóvel rural situado no município de Novo São Joaquim/MT. DA VIGÊNCIA: O compromissado se obriga a recuperar as APPD's mediante a execução do Projeto de Recuperação de Áreas Degradadas ou Alteradas (PRADA), já aprovado pela SEMA/MT, visando atingir os indicadores ambientais consignados no prazo máximo de 10 anos para APP. DATA DA ASSINATURA: 13/01/2023. SIGNATÁRIOS: Jose Modesto Balbino De Carvalho e Luciane Bertinatto, secretária adjunta de Gestão Ambiental - SAGA/SEMA/MT. O documento original encontra-se assinado digitalmente no SIMCAR - Sistema Mato-grossense de Cadastro Ambiental Rural.

Termo de Compromisso de Compensação de Área de Reserva Legal em déficit TCC nº 2450/2023

COMPROMITENTE: O Estado de Mato Grosso, por intermédio da SEMA/MT, neste ato representado pela secretária adjunta de Gestão Ambiental, Sra. Luciane Bertinatto, conforme Portaria nº 73/2019/GSMA/MT. COMPROMISSADO: Roberto Grando e Filhos LTDA, CNPJ/MF sob o nº 09.662.508/0001-20, proprietário/possuidor do imóvel rural denominado FAZENDA SÃO ROQUE II, inscrito no SIMCAR MT125240/2017 e CAR Federal nº MT-5103858- DF02F7A72C3544689CF43922F99B191B. OBJETO: O compromissado se obriga a apresentar perante a SEMA/MT, projeto de compensação da área de Reserva Legal em déficit na extensão de 9,8557 hectares (bioma Amazônia), por outra área equivalente em extensão, localizada no mesmo bioma, nos termos do art. 66, § 6º, da Lei 12.651/2012. DA VIGÊNCIA: O prazo para apresentação do projeto de compensação será de 01 (um) ano, a contar da assinatura do presente Termo. DATA DA ASSINATURA: 13/01/2023. SIGNATÁRIOS: Roberto Grando e Filhos LTDA e Luciane Bertinatto, secretária adjunta de Gestão Ambiental - SAGA/SEMA. O documento original encontra-se assinado digitalmente no SIMCAR - Sistema Mato-grossense de Cadastro Ambiental Rural.

Termo de Compromisso de Compensação de Área de Reserva Legal em déficit TCC nº 2858/2022

COMPROMITENTE: O Estado de Mato Grosso, por intermédio da SEMA/MT, neste ato representado pela secretária adjunta de Gestão Ambiental, Sra. Luciane Bertinatto, conforme Portaria nº 73/2019/GSMA/MT. COMPROMISSADO: Christian Dall'Ago, CPF sob nº 866.028.109-87, proprietário/possuidor do imóvel rural denominado FAZENDA SANTA LUCIA II, inscrito no SIMCAR MT23677/2017 e CAR Federal nº MT-5106224-FDF F7D6865C643E48A8ABEE4AB507E6E. OBJETO: O compromissado se obriga a apresentar perante a SEMA/MT, projeto de compensação da área de Reserva Legal em déficit na extensão de 71,9575 hectares (bioma Cerrado), por outra área equivalente em extensão, localizada no mesmo bioma, nos termos do art. 66, § 6º, da Lei 12.651/2012. DA VIGÊNCIA: O prazo para apresentação do projeto de compensação será de 01 (um) ano, a contar da assinatura do presente Termo. DATA DA ASSINATURA: 13/01/2023. SIGNATÁRIOS Christian Dall'Ago e Luciane Bertinatto, secretária adjunta de Gestão Ambiental - SAGA/SEMA. O documento original encontra-se assinado digitalmente no SIMCAR - Sistema Mato-grossense de Cadastro Ambiental Rural.

Termo de Compromisso de Compensação de Área de Reserva Legal em déficit TCC nº 3720/2022

COMPROMITENTE: O Estado de Mato Grosso, por intermédio da SEMA/MT, neste ato representado pela secretária adjunta de Gestão Ambiental, Sra. Luciane Bertinatto, conforme Portaria nº 73/2019/GSMA/MT. COMPROMISSADO: Flavio Da Silva Simon, CPF sob nº 044.608.839-02, proprietário/possuidor do imóvel rural denominado Fazenda Elizangela, inscrito no SIMCAR MT107369/2017 e CAR Federal nº MT-5107065- 52DD E8B07C4F44DEB76784B02398109D. OBJETO: O compromissado se obriga a apresentar perante a SEMA/MT, projeto de compensação da área de Reserva Legal em déficit na extensão de 694,6460 hectares (bioma Amazônia), por outra área equivalente em extensão, localizada no mesmo bioma, nos termos do art. 66, § 6º, da Lei 12.651/2012. DA VIGÊNCIA: O prazo para apresentação do projeto de compensação será de 01 (um) ano, a contar da assinatura do presente Termo. DATA DA ASSINATURA: 13/01/2023. SIGNATÁRIOS: Flavio Da Silva Simon e Luciane Bertinatto, secretária adjunta de Gestão Ambiental - SAGA/SEMA. O documento original encontra-se assinado digitalmente no SIMCAR - Sistema Mato-grossense de Cadastro Ambiental Rural.

Termo de Compromisso de Compensação de Área de Reserva Legal em déficit TCC nº 3908/2022

COMPROMITENTE: O Estado de Mato Grosso, por intermédio da SEMA/MT, neste ato representado pela secretária adjunta de Gestão Ambiental, Sra. Luciane Bertinatto, conforme Portaria nº 73/2019/GSMA/MT. COMPROMISSADO: Agropecuária Terra Forte Ltda, CNPJ nº 41.114.225/0001-56, proprietário/possuidor do imóvel rural denominado Fazenda Santa Clara, inscrito no SIMCAR MT69354/2017 e CAR Federal nº MT-5107180- 4A109B4CB69A4318B4F10E2A62F6AFB5. OBJETO: O compromissado se obriga a apresentar perante a SEMA/MT, projeto de compensação da área de Reserva Legal em déficit na extensão de 1.615,2116 hectares (bioma Amazônia), por outra área equivalente em extensão, localizada no mesmo bioma, nos termos do art. 66, § 6º, da Lei 12.651/2012. DA VIGÊNCIA: O prazo para apresentação do projeto de compensação será de 01 (um) ano, a contar da assinatura do presente Termo. DATA DA ASSINATURA: 13/01/2023. SIGNATÁRIOS: Agropecuária Terra Forte Ltda e Luciane Bertinatto, secretária adjunta de Gestão Ambiental - SAGA/SEMA. O documento original encontra-se assinado digitalmente no SIMCAR - Sistema Mato-grossense de Cadastro Ambiental Rural.

GOVERNO DO ESTADO DE MATO GROSSO

SECRETARIA DE ESTADO DE MEIO AMBIENTE - SEMA

NOTIFICAÇÃO EXTRAJUDICIAL Nº 002/GECON/CAC/SAAS/ SEMA/2023

Processo SEMA-PRO-2023/00691- DESCUMPRIMENTO DO CONTRATO Nº 060/2021/SEMA

CONTRATANTE: SECRETARIA DE ESTADO DE MEIO AMBIENTE.

CONTRATADA: DSS SERVIÇOS DE TECNOLOGIA DA INFORMAÇÃO LTDA "EM RECUPERAÇÃO JUDICIAL" CNPJ: 03.627.226/0001-05

NOTIFICAÇÃO: Apuração de descumprimento do Contrato nº 060/2021, celebrado com esta Secretaria, cujo objeto se refere à contratação de empresa especializada em prestação de serviços contínuos de terceirização de mão-de-obra de Auxiliar de Administração para atender a demanda da CONTRATANTE no município de Cuiabá-MT, que deriva da adesão à Ata de Registro de Preços 010/2021/SEPLAG, decorrente do Pregão Eletrônico nº 014/2020/SEPLAG, pelos motivos expostos no processo administrativo SEMA-PRO-2023/00691, conforme previsão no instrumento contratual e obedecendo ao pactuado nos artigos 117, III e 118 do Decreto Estadual nº 840/2017, fica a empresa **DSS SERVIÇOS DE TECNOLOGIA DA INFORMAÇÃO LTDA "EM RECUPERAÇÃO JUDICIAL" NOTIFICADA** para no prazo de **05 (cinco) dias úteis**, a contar da ciência desta intimação, manifestar-se sobre a intenção da Secretaria de Estado de Meio Ambiente - SEMA/MT em **PENALIZAR** vossa empresa, nos termos dos Art. 66, 86 a 88 da Lei 8.666/93 e da CLÁUSULA DÉCIMA SEGUNDA - DAS SANÇÕES, do Contrato nº 060/2021, considerando os motivos elencados no **Relatório Detalhado de Apuração de Infração Contratual nº 001/CGP/SEMA-MT/2023 elaborado pela FISCALIZAÇÃO DO CONTRATO**, contido no mencionado processo administrativo, que terá continuidade independente de manifestação, estando disponível para vistas na Gerência de Gestão de Contratos desta Secretaria. (original assinado) - Gerência de Gestão de Contratos-SEMA/MT.

EDITAL DE INDEFERIMENTO DE LICENÇA AMBIENTAL

O Superintendente de Infraestrutura, Mineração, Indústria e Serviços da Secretaria de Estado do Meio Ambiente, torna público o indeferimento dos pedidos de licença contidos nos processos de licenciamento ambiental abaixo relacionados:

Processo	Responsável Técnico	Interessado	CNPJ ou CPF	ATO ADMINISTRATIVO
46042/2022	Cauê Irikauva Bacheга	Colpar Participações S.A.	03.801.924/0018-23	PT Nº: 164643/CAPIA/SUIMIS/2023

Após publicado, archive-se.

Cuiabá, 16 de janeiro de 2023.

(ORIGINAL ASSINADO)

Jerônimo Couto Campos

Superintendente de Infraestrutura, Mineração,
Indústria e Serviços - SEMA/MT.

EDITAL DE ARQUIVAMENTO

O Superintendente de Infraestrutura, Mineração, Indústria e Serviços da Secretaria de Estado do Meio Ambiente, torna público o arquivamento definitivo do processo abaixo relacionado, considerando a Lei Complementar 140/2011.

Processo	Responsável Técnico	Interessado	CNPJ ou CPF	ATO ADMINISTRATIVO
143253/2013	Thiago Paiva de Paula	Naturphilosophie - NP Consultoria Ambiental Ltda.	04.330.839/0001-49	PT Nº: 164711/CLEIA/SUIMIS/2023

Após publicado, archive-se.

Cuiabá, 16 de janeiro de 2023.

(ORIGINAL ASSINADO)

Jerônimo Couto Campos

Superintendente de Infraestrutura, Mineração,
Indústria e Serviços - SEMA/MT.

Processo nº: 70731/2020
Interessado: I.A. Zanella Eireli

TERMO DE CANCELAMENTO

O Superintendente de Infraestrutura, Mineração, Indústria e Serviços, da Secretaria de Estado do Meio Ambiente, no uso de suas atribuições, resolve acolher a Cl. Nº 06/CIND/SUIMIS/2023, e cancelar a LO nº 322992/2020, em virtude de um erro na coordenada geográfica da licença de operação do empreendimento.

Cuiabá, 16 de janeiro de 2023.

(ORIGINAL ASSINADO)

Jerônimo Couto Campos

Superintendente de Infraestrutura, Mineração, Indústria e Serviços
SEMA/MT

A Secretaria de Estado do Meio Ambiente - SEMA/MT, em conformidade com o artigo 37 da Constituição Federal de 1988, torna públicas as seguintes licenças emitidas pela Superintendência de Infraestrutura, Mineração, Indústria e Serviços.

Cuiabá, 17 de janeiro de 2023.

Protocolo	Nº Licença	Razão Social	Atividade Licenciada	Município
70731/2020	LO nº 328685/2023	I. A Zanella Eireli	Serrarias com desdobramento, beneficiamento e fabricação de madeira laminada e de chapas de madeira compensada, prensa ou aglomerada - RENOVAÇÃO.	Juína/MT
40050/2022	LO nº 328687/2023	CR Comercio de Derivados de Petróleo Ltda.	Comércio a varejo de combustíveis e lubrificantes para veículos automotores.	Cuiabá/MT
45278/2022	LO nº 328691/2023	Divisa Energia Ltda.	Transmissão de energia elétrica.	Campos de Júlio/MT

Lilian Ferreira dos Santos

Secretária Adjunta de Licenciamento Ambiental e Recursos Hídricos

Jerônimo Couto Campos

Superintendente de Infraestrutura, Mineração, Indústria e Serviços

A Coordenadora de Atividades de Pecuária Intensiva, Irrigação e Aquicultura, da Secretaria de Estado do Meio Ambiente, no uso de suas atribuições, conforme prevê o artigo 39 da Lei nº 7.692/2002, vem intimar, o interessado elencados abaixo, para que procedam o atendimento integral do respectivo **Despacho/Ofício**, com prazo nele estabelecido, a contar do primeiro dia útil subsequente à publicação deste, sob pena de indeferimento por inércia e/ou inviabilidade técnica e consequente arquivamento definitivo dos referidos processos em conformidade com o Art. 40 da Lei Complementar nº 592, de 26 de maio de 2017.

Processo	Interessado
41129 - 2022	INTERESSADO: ROSANA GALBIERI LEAL CPF/CNPJ: 569.393.379-20 OFÍCIO Nº: 181306/CAPIA/SUIMIS/2022 RESPONSÁVEL TÉCNICO: IGOR PEREIRA HENDGES
146294 - 2014	INTERESSADO: ALFEO BOSCOLI NETO CPF/CNPJ: 429.254.101-97 DESPACHO Nº: 321/2022/CAPIA/SUIMIS/SEMA-MT RESPONSÁVEL TÉCNICO: FLAVIA JARDIM DA PENHA
146280 - 2014	INTERESSADO: ALFEO BOSCOLI NETO CPF/CNPJ: 429.254.101-97 DESPACHO Nº: 322/2022/CAPIA/SUIMIS/SEMA-MT RESPONSÁVEL TÉCNICO: FLAVIA JARDIM DA PENHA

Cuiabá 13 de janeiro de 2023.

CRISTIANO SLAVIERO

Coordenador de Atividades de Pecuária Intensiva, Irrigação e Aquicultura
(Substituição)
ORIGINAL ASSINADA

A Gerencia de Segurança de Barragem da Secretaria de Estado do Meio Ambiente, no uso de suas atribuições, conforme prevê o artigo 39 da Lei nº 7.692/2002, determina a intimação dos interessados elencados abaixo, para atender integralmente as notificações relacionadas no prazo de 120 (cento e vinte) dias, a contar do primeiro dia útil subsequente à publicação, sob pena de arquivamento definitivo dos respectivos processos, conforme a Instrução Normativa nº 02 de 17 de dezembro de 2020.

Processo	Interessado
31003/2022	Interessado: Calebe Francesco Francio CPF: 725.869.901-53 Responsável Ricardo Faria Mecca Ofício nº 182027/GBS/CCRH/SURH/2023

Maria de Fátima Souza Cardoso
Gerencia de Segurança de Barragens
GSB/SEMA

Processo nº 524902/2021**Interessado: Juliano Cunha de Assunção Pinto****TERMO DE CANCELAMENTO**

A Secretária Adjunta de Licenciamento Ambiental e Recursos Hídricos, da Secretaria de Estado de Meio Ambiente, no uso de suas atribuições, resolve acolher o despacho exarado pela Coordenadoria de Atividades de Pecuária Intensiva, Irrigação e Agricultura, cancelar a **Licença de Previa nº 312268/2020 e a Licença de Instalação nº 71111/2020**, do

processo 349963/2019, denominado Juliano Cunha de Assunção Pinto, em virtude da emissão de um novo Parecer Técnico nº 164289/CAPIA/SUIMIS/2022, e emissão de novas licenças, conforme Despacho 014/2023/CAPIA/SUIMIS/SEMA-MT.

Cuiabá-MT, 17 de janeiro de 2023.

Original Assinada**Lilian Ferreira dos Santos**

Secretária Adjunta de Licenciamento Ambiental e Recursos Hídricos - SEMA/MT

EDITAL DE ARQUIVAMENTO

O Superintendente de Infraestrutura, Mineração, Indústria e Serviços da Secretaria de Estado do Meio Ambiente, torna público o arquivamento definitivo do processo abaixo relacionado, considerando a Lei Complementar 140/2011.

Processo	Responsável Técnico	Interessado	CNPJ ou CPF	ATO ADMINISTRATIVO
654298/2015	-	PCE Energia S.A	07.157.459/0001-42	PT Nº 164707/CLEIA/SUIMIS/2023

Após publicado, arquite-se.

Cuiabá, 18 de janeiro de 2023.

(ORIGINAL ASSINADO)

Jerônimo Couto Campos

Superintendente de Infraestrutura, Mineração, Indústria e Serviços - SEMA/MT.

A Secretaria de Estado do Meio Ambiente - SEMA/MT, em conformidade com o artigo 37 da Constituição Federal de 1988, torna públicas as seguintes licenças emitidas pela Superintendência de Infraestrutura, Mineração, Indústria e Serviços.

Cuiabá, 18 de janeiro de 2023.

Protocolo	Nº Licença	Razão Social	Atividade Licenciada	Município
14365/2022	LP nº 316263/2023	Helio Alves da Silva	Criação de bovinos para corte (regime de confinamento).	Porto Esperidião/MT
12528/2022	LOP nº 580/2023	Guizardi Júnior Construtora e Incorporadora Ltda.	Extração de cascalho.	Santa Rita do Trivelato/MT
602752/2013	LOP nº 170102/2023	Águas Cuiabá S A - Concessionária de Serviços Públicos de Água e Esgoto SA	Sistema de esgotamento sanitário.	Cuiabá/MT
544444/2021	LP nº 316264/2023 LI nº 75102/2023 LO nº 328694/2023	Niporã Agropecuária Ltda.	Frigorífico - Abate de rês e preparação de carne e sub produtos.	Nobres/MT
524902/2021	LP nº 316262/2023 LI nº 75101/2023	Juliano Cunha de Assunção Pinto	Criação de bovinos.	Confresa/MT

Lilian Ferreira dos Santos

Secretária Adjunta de Licenciamento Ambiental e Recursos Hídricos

Jerônimo Couto Campos

Superintendente de Infraestrutura, Mineração, Indústria e Serviços

PORTARIA Nº 44/2023/SEMA/MT**Designa servidor como responsável financeiro junto as instituições financeiras.**

A SECRETÁRIA DE ESTADO DE MEIO AMBIENTE, no uso das atribuições legais que lhe confere o art. 71, inciso IV, da Constituição Estadual e o art. 3º, da Lei Complementar nº 612, de 28 de janeiro de 2019, que dispõe sobre a organização administrativa do Poder Executivo Estadual.

RESOLVE:

Art. 1º Designar o servidor Waldemar Garcia Nunes Júnior, Coordenador Financeiro, como responsável pelo financeiro junto às instituições financeiras.

Art. 2º Fica revogada a Portaria nº 38, de 17 de janeiro de 2019.

Art. 3º Esta Portaria entra em vigor na data de sua publicação.

REGISTRADA, PUBLICADA, CUMpra-SE.

Cuiabá, 17 de janeiro de 2023.

Mauren LazzarettiSecretária de Estado de Meio Ambiente
SEMA/MT**PORTARIA Nº 05/2023/GSALARH/SEMA-MT**

A SECRETÁRIA ADJUNTA DE LICENCIAMENTO AMBIENTAL E RECURSOS HÍDRICOS DA SECRETARIA DE ESTADO DO MEIO AMBIENTE, no uso das atribuições legais que lhe confere o Art. 14, do Decreto n. 516, de 04 de junho de 2020; e

Considerando o princípio da Eficiência na Administração Pública, que recomenda a adoção de medidas que assegurem a continuidade na execução dos atos administrativos e ainda, o princípio da continuidade dos serviços públicos.

Considerando a necessidade de substituição;

RESOLVE:

Art. 1º Designar a servidora Tatiana Paula Marques de Arruda - matrícula nº. 132198, para exercer as atribuições de Superintendente de Gestão Florestal, no período compreendido entre os dias 19/01/2023 a 27/01/2023, em substituição a Superintendente de Gestão Florestal Suely de Fatima Menegon Bertoldi - matrícula nº.130248, que estará em gozo de compensação por serviço excedente.

Art. 2º Esta Portaria entra em vigor na data da sua publicação, com efeitos a partir do dia 19/01/2023.

Registrada, publicada, cumpra-se.

Cuiabá-MT, 18/01/2023.

(Original Assinado)**Lilian Ferreira dos Santos**Secretária Adjunta de Licenciamento Ambiental e Recursos Hídricos
SALAR-SEMA/MT

SINFRA**SECRETARIA DE ESTADO DE INFRAESTRUTURA E LOGÍSTICA****EXTRATO DO 06º TERMO SIMPLIFICADO DE PRORROGAÇÃO DE VIGÊNCIA AO CONVÊNIO Nº 0513-2020 /SINFRA****Processo: SINFRA-TER-2022/25810****Objeto:** O presente Aditivo Simplificado prorroga, a vigência do Termo de Convênio acima por 90 (noventa) dias, passando o término da vigência para 05/05/2023.**Assinatura:** 16/01/2023.**Partes:** Secretaria de Estado de Infraestrutura e Logística/SINFRA - CNPJ nº 03.507.415/0022-79 e a PREFEITURA MUNICIPAL DE PORTO ESPERIDIÃO e CNPJ: 03.238.904/0001-48.**EXTRATO DO 04º TERMO SIMPLIFICADO DE PRORROGAÇÃO DE VIGÊNCIA AO CONVÊNIO Nº 0545-2020 /SINFRA****Processo: SINFRA-TER-2022/25913****Objeto:** O presente Aditivo Simplificado prorroga, a vigência do Termo de Convênio acima por 180 (cento e oitenta) dias, passando o término da vigência para 31/07/2023.**Assinatura:** 16/01/2023.**Partes:** Secretaria de Estado de Infraestrutura e Logística/SINFRA - CNPJ nº 03.507.415/0022-79 e a PREFEITURA MUNICIPAL DE CLÁUDIA e CNPJ: 01.310.499/0001-04.**EXTRATO DO 01º TERMO SIMPLIFICADO DE PRORROGAÇÃO DE VIGÊNCIA AO CONVÊNIO Nº 0230-2022 /SINFRA****Processo: SINFRA-PRO-2023/00541****Objeto:** O presente Aditivo Simplificado prorroga, a vigência do Termo de Convênio acima por 365 (trezentos e sessenta e cinco) dias, passando o término da vigência para 26/01/2024.**Assinatura:** 16/01/2023.**Partes:** Secretaria de Estado de Infraestrutura e Logística/SINFRA - CNPJ nº 03.507.415/0022-79 e a PREFEITURA MUNICIPAL DE ALTO TAQUARI e CNPJ: 01.362.680/0001-56**EXTRATO DO 02º TERMO SIMPLIFICADO DE PRORROGAÇÃO DE VIGÊNCIA AO CONVÊNIO Nº 0458-2021 /SINFRA****Processo: SINFRA-TER-2022/25853****Objeto:** O presente Aditivo Simplificado prorroga, a vigência do Termo de Convênio acima por 180 (cento e oitenta) dias, passando o término da vigência para 13/08/2023.**Assinatura:** 16/01/2023.**Partes:** Secretaria de Estado de Infraestrutura e Logística/SINFRA - CNPJ nº 03.507.415/0022-79 e a PREFEITURA MUNICIPAL DE SÃO JOSÉ DOS QUATRO MARCOS e CNPJ: 15.024.029/0001-80.**EXTRATO DO 02º TERMO SIMPLIFICADO DE PRORROGAÇÃO DE VIGÊNCIA AO CONVÊNIO Nº 0433-2021 /SINFRA****Processo: SINFRA-PRO-2023/00368****Objeto:** O presente Aditivo Simplificado prorroga, a vigência do Termo de Convênio acima por 120 (cento e vinte) dias, passando o término da vigência para 30/04/2023.**Assinatura:** 16/01/2023.**Partes:** Secretaria de Estado de Infraestrutura e Logística/SINFRA - CNPJ nº 03.507.415/0022-79 e a PREFEITURA MUNICIPAL DE ARENÁPOLIS e CNPJ: 24.977.654/0001-38.**EXTRATO DO 04º TERMO SIMPLIFICADO DE PRORROGAÇÃO DE VIGÊNCIA AO CONVÊNIO Nº 0156-2020 /SINFRA****Processo: SINFRA-TER-2022/25804****Objeto:** O presente Aditivo Simplificado prorroga, a vigência do Termo de Convênio acima por 180 (cento e oitenta) dias, passando o término da vigência para 03/08/2023.**Assinatura:** 17/01/2023.**Partes:** Secretaria de Estado de Infraestrutura e Logística/SINFRA - CNPJ nº 03.507.415/0022-79 e a PREFEITURA MUNICIPAL DE GUARANTÁ DO NORTE e CNPJ: 03.239.019/0001-83.**EXTRATO DO 12º TERMO SIMPLIFICADO DE PRORROGAÇÃO DE VIGÊNCIA AO CONVÊNIO Nº 013/2010 /SINFRA****Processo: SINFRA-PRO-2022/06526****Objeto:** O presente Aditivo Simplificado prorroga, a vigência do Termo de Convênio acima por 365 (trezentos e sessenta e cinco) dias, passando o término da vigência para 10/02/2024.**Assinatura:** 17/01/2023.**Partes:** Secretaria de Estado de Infraestrutura e Logística/SINFRA - CNPJ nº 03.507.415/0022-79 e a ASSOCIAÇÃO INTERMUNICIPAL DO VALE DO ARINOS - INTERVALE e CNPJ: 07.471.894/0001-47.**EXTRATO DO 04º TERMO SIMPLIFICADO DE PRORROGAÇÃO DE VIGÊNCIA AO CONVÊNIO Nº 0580-2020 /SINFRA****Processo: SINFRA-TER-2022/00613****Objeto:** O presente Aditivo Simplificado prorroga, a vigência do Termo de Convênio acima por 210 (duzentos e dez) dias, passando o término da vigência para 07/09/2023.**Assinatura:** 17/01/2023.**Partes:** Secretaria de Estado de Infraestrutura e Logística/SINFRA - CNPJ nº 03.507.415/0022-79 e a PREFEITURA MUNICIPAL DE JUÍNA e CNPJ: 15.359.201/0001-57.**EXTRATO DO 01º TERMO SIMPLIFICADO DE PRORROGAÇÃO DE VIGÊNCIA AO CONVÊNIO Nº 1536-2022 /SINFRA****Processo: SINFRA-PRO-2022/01842****Objeto:** O presente Aditivo Simplificado prorroga, a vigência do Termo de Convênio acima por 360 (trezentos e sessenta) dias, passando o término da vigência para 21/01/2024.**Assinatura:** 17/01/2023.**Partes:** Secretaria de Estado de Infraestrutura e Logística/SINFRA - CNPJ nº 03.507.415/0022-79 e a PREFEITURA MUNICIPAL DE NOVO HORIZONTE DO NORTE e CNPJ: 03.238.888/0001-93**EXTRATO DO 01º TERMO SIMPLIFICADO DE PRORROGAÇÃO DE VIGÊNCIA AO CONVÊNIO Nº 0108-2022 /SINFRA****Processo: SINFRA-PRO-2021/00574****Objeto:** O presente Aditivo Simplificado prorroga, a vigência do Termo de Convênio acima por 90 (noventa) dias, passando o término da vigência para 09/05/2023.**Assinatura:** 17/01/2023.**Partes:** Secretaria de Estado de Infraestrutura e Logística/SINFRA - CNPJ nº 03.507.415/0022-79 e a PREFEITURA MUNICIPAL DE ÁGUA BOA e CNPJ: 15.023.898/0001-90.**EXTRATO DO 02º TERMO SIMPLIFICADO DE PRORROGAÇÃO DE VIGÊNCIA AO CONVÊNIO Nº 0024-2021 /SINFRA****Processo: SINFRA-TER-2022/25737****Objeto:** O presente Aditivo Simplificado prorroga, a vigência do Termo de Convênio acima por 223 (duzentos e vinte e três) dias, passando o término da vigência para 21/09/2023.**Assinatura:** 17/01/2023.**Partes:** Secretaria de Estado de Infraestrutura e Logística/SINFRA - CNPJ nº 03.507.415/0022-79 e a PREFEITURA MUNICIPAL DE NOVA SANTA HELENA e CNPJ: 04.214.704/0001-18.**EXTRATO DO 02º TERMO SIMPLIFICADO DE PRORROGAÇÃO DE VIGÊNCIA AO CONVÊNIO Nº 0131-2021 /SINFRA****Processo: SINFRA-TER-2023/00630****Objeto:** O presente Aditivo Simplificado prorroga, a vigência do Termo de Convênio acima por 240 (duzentos e quarenta) dias, passando o término da vigência para 26/10/2023.**Assinatura:** 17/01/2023.**Partes:** Secretaria de Estado de Infraestrutura e Logística/SINFRA - CNPJ nº 03.507.415/0022-79 e a PREFEITURA MUNICIPAL DE PEDRA PRETA e CNPJ: 03.773.942/0001-09.**EXTRATO DO 01º TERMO SIMPLIFICADO DE PRORROGAÇÃO DE VIGÊNCIA AO CONVÊNIO Nº 0315-2022 /SINFRA****Processo: SINFRA-TER-2023/00598****Objeto:** O presente Aditivo Simplificado prorroga, a vigência do Termo de Convênio acima por 365 (trezentos e sessenta e cinco) dias, passando o término da vigência para 17/02/2024.**Assinatura:** 17/01/2023.**Partes:** Secretaria de Estado de Infraestrutura e Logística/SINFRA - CNPJ nº 03.507.415/0022-79 e a PREFEITURA MUNICIPAL DE GENERAL CARNEIRO e CNPJ: 03.503.612/0001-95.**EXTRATO DO 03º TERMO ADITIVO AO TERMO DE CONVÊNIO Nº 0508-2020/SINFRA****PROCESSO: 227149/2020****DO OBJETO:** O presente Termo Aditivo tem por objeto aditar ao Convênio nº. 0508-2020 o prazo de 514 (quinhentos e quatorze) dias, com término previsto para 12/06/2024.**RATIFICAÇÃO:** Ficam perfeitamente ratificadas as demais disposições do Termo de Convênio nº 0508-2020/SINFRA, ao qual se integra este Termo Aditivo.**VALIDADE:** Este termo terá validade após a data de sua assinatura.**CONVENIENTES: SECRETARIA DE ESTADO DE INFRAESTRUTURA E LOGÍSTICA****PREFEITURA MUNICIPAL DE GUARANTÁ DO NORTE-MT.**

EXTRATO DO 03º TERMO ADITIVO AO TERMO DE CONVÊNIO Nº 0517-2020/SINFRA**PROCESSO: 247977/2020****DO OBJETO:** O presente Termo Aditivo tem por objeto aditar ao Convênio nº. 0517-2020 o prazo de 342 (trezentos e quarenta e dois) dias, com término previsto para 25/12/2023.**RATIFICAÇÃO:** Ficam perfeitamente ratificadas as demais disposições do Termo de Convênio nº 0517-2020/SINFRA, ao qual se integra este Termo Aditivo.**VALIDADE:** Este termo terá validade após a data de sua assinatura.**CONVENIENTES: SECRETARIA DE ESTADO DE INFRAESTRUTURA E LOGÍSTICA****PREFEITURA MUNICIPAL DE QUERÊNCIA-MT.****EXTRATO DO 02º TERMO ADITIVO AO TERMO DE CONVÊNIO Nº 0064-2022/SINFRA****PROCESSO: 283560/2021****DO OBJETO:** O presente Termo Aditivo tem por objeto aditar ao Convênio nº. 0064-2022 o prazo de 340 (trezentos e quarenta) dias, com término previsto para 14/01/2024.**RATIFICAÇÃO:** Ficam perfeitamente ratificadas as demais disposições do Termo de Convênio nº 0064-2022/SINFRA, ao qual se integra este Termo Aditivo.**VALIDADE:** Este termo terá validade após a data de sua assinatura.**CONVENIENTES: SECRETARIA DE ESTADO DE INFRAESTRUTURA E LOGÍSTICA****PREFEITURA MUNICIPAL DE PARANAÍTA-MT.****EXTRATO DO 01º TERMO ADITIVO AO TERMO DE CONVÊNIO Nº 0041-2022/SINFRA****PROCESSO: 133781/2021****DO OBJETO:** O presente Termo Aditivo tem por objeto aditar ao Convênio nº. 0041-2022 o prazo de 371 (trezentos e setenta e um) dias, com término previsto para 15/02/2024.**RATIFICAÇÃO:** Ficam perfeitamente ratificadas as demais disposições do Termo de Convênio nº 0041-2022/SINFRA, ao qual se integra este Termo Aditivo.**VALIDADE:** Este termo terá validade após a data de sua assinatura.**CONVENIENTES: SECRETARIA DE ESTADO DE INFRAESTRUTURA E LOGÍSTICA****PREFEITURA MUNICIPAL DE SALTO DO CÉU-MT.****EXTRATO DO 04º TERMO ADITIVO AO TERMO DE CONVÊNIO Nº 0502-2020/SINFRA****PROCESSO: 258404/2020****DO OBJETO:** O presente Termo Aditivo tem por objeto aditar ao Convênio nº. 0502-2020 o prazo de 289 (duzentos e oitenta e nove) dias, com término previsto para 08/11/2023.**RATIFICAÇÃO:** Ficam perfeitamente ratificadas as demais disposições do Termo de Convênio nº 0502-2020/SINFRA, ao qual se integra este Termo Aditivo.**VALIDADE:** Este termo terá validade após a data de sua assinatura.**CONVENIENTES: SECRETARIA DE ESTADO DE INFRAESTRUTURA E LOGÍSTICA****PREFEITURA MUNICIPAL DE PEIXOTO DE AZEVEDO-MT.****PORTARIA Nº 005/2023/SACID/SINFRA**

A Secretaria de Estado de Infraestrutura e Logística, no uso de suas atribuições e prerrogativas legais, considerando as disposições da Lei Federal nº. 8666, de 21 de junho de 1993, Seção IV, Art. 67, por meio da Secretária Adjunta de Cidades **Rafaela Damiani**, respaldado pela portaria nº 016/2019/GS/SINFRA, de 21 de fevereiro de 2019, RESOLVE:

Art. 1º Nomear servidores como representantes da Secretaria de Estado de Infraestrutura e Logística para a fiscalização do Termo de Convênio nº **0342-2016**, celebrado com a Prefeitura Municipal de **Garantã do Norte/MT**, cujo objeto é a **Construção de ciclovia no município de Garantã do Norte - MT**.

Art. 2º Designar como **Fiscal do Convênio** o servidor **Eng.º Eng.º Rutilio Braz de Figueiredo** com a missão de acompanhar, fiscalizar, efetuar liberações de parcelas, analisar prestação de contas da execução física e recebimento da obra, nos moldes do Inciso XVII do art. 2º da Instrução Normativa 001/2015 de 23 de fevereiro de 2015.

Art. 3º Designar como **Fiscal Substituto** o servidor **Eng.º Venicius Evangelista Ribeiro**, com a missão de exercer a função de Fiscal de Convênio nas ausências e/ou impedimentos legais do titular, competindo-lhe todas as prerrogativas estabelecidas no Artigo 2º desta portaria.

Art. 4º Esta portaria entra em vigor na data de sua publicação e revoga disposições em contrário.

Registada, Publicada, Cumpra-se.

Cuiabá, 18 de janeiro de 2023.

Rafaela Damiani

Secretária Adjunta de Cidades

*Original assinada

SESP**SECRETARIA DE ESTADO DE SEGURANÇA PÚBLICA****EXTRATO DO PRIMEIRO TERMO ADITIVO AO CONTRATO Nº147/2022/SESP****DA ESPÉCIE:** Termo Aditivo ao Contrato nº147/2022/SESP, que entre si celebram o ESTADO DE MATO GROSSO, por intermédio da **SECRETARIA DE ESTADO DE SEGURANÇA PÚBLICA - SESP** e a empresa **LÍDER NOTEBOOKS COMÉRCIO E SERVIÇOS LTDA**.**DO OBJETO:** O presente Termo Aditivo tem por objetivo o ACRÉSCIMO DE QUANTITATIVO deste contrato, que tem por objeto aquisição de computadores completos administrativos para atender as demandas das unidades descentralizadas da Secretária de Estado de Segurança Pública de Mato Grosso.**DISCRIMINAÇÃO DO OBJETO:** Fica acrescido em 0,16366612% ao valor inicial do contrato, que corresponde a importância de R\$ 21.000,00 (vinte e um mil reais), para atender o 1º Comando Regional PMMT, cujo quantitativo foi cedido pela PJC.**DO PREÇO:** O valor total do contrato passará a ser R\$ 12.852.000,00 (doze milhões, oitocentos e cinquenta e dois mil reais), que compreende o valor atual do contrato mais o presente acréscimo, a partir da assinatura do presente Termo Aditivo.**DA DOTAÇÃO ORÇAMENTÁRIA:** UG: PM, Programa:531, Projeto/Atividade:1356 Natureza de Despesa: 44.90.52, Fonte:100, Valor: R\$21.000,00.**ENTREGA E RECEBIMENTO DO OBJETO:** Os equipamentos, objeto deste instrumento, deverão ser entregues no seguinte endereço: Sede do 1º Comando Regional: Rua Filinto Muller, nº 1981, Bairro Quilombo, Cuiabá/MT, CEP 78.043-409.**DA RATIFICAÇÃO:** Ficam ratificadas todas as demais cláusulas do contrato inicial, bem como os demais termos aditivos. E por estarem de acordo e compromissados, assinam o presente termo aditivo.**PROCESSO Nº:** SESP-PRO-2022/38971.**DATA DE ASSINATURA:** 29/12/2022.**ASSINAM:** CARLOS GEORGE DE CARVALHO DAVIM - SECRETÁRIO ADJUNTO DE SEGURANÇA PÚBLICA e JOSÉ FLÁVIO DE OLIVEIRA FILHO/CONTRATADA.**EXTRATO DO PRIMEIRO TERMO ADITIVO AO CONTRATO Nº043/2022/SESP****DA ESPÉCIE:** Termo Aditivo ao Contrato nº043/2022/SESP, que entre si celebram o ESTADO DE MATO GROSSO, por intermédio da **SECRETARIA DE ESTADO DE SEGURANÇA PÚBLICA - SESP** e a empresa **LOCALIZA VEÍCULOS ESPECIAIS S.A.****DO OBJETO:** Alteração do Preâmbulo deste Contrato, que tem como objeto a contratação de empresa para locação de veículos para suprir as necessidades da **Patrulha Rural da Polícia Militar do Estado de Mato Grosso**.**DA ALTERAÇÃO DO PREÂMBULO:** Fica alterado o preâmbulo deste contrato, em virtude da alteração da denominação social da Companhia.**DA RATIFICAÇÃO:** Ficam ratificadas todas as demais cláusulas do contrato inicial, bem como os demais termos aditivos. E por estarem de acordo e compromissados, assinam o presente termo aditivo.**PROCESSO Nº:** SESP-PRO-2022/38953.**DATA DE ASSINATURA:** 29/12/2022.**ASSINAM:** CARLOS GEORGE DE CARVALHO DAVIM - SECRETÁRIO ADJUNTO DE SEGURANÇA PÚBLICA e **PAULO EMILIO PIMENTEL UZÉDA** e **VALKIRIA NAKAMASHI /CONTRATADA**.**EXTRATO DO SEGUNDO TERMO ADITIVO AO CONTRATO Nº389/2021/SESP****DA ESPÉCIE:** Termo Aditivo ao Contrato nº389/2021/SESP, que entre si celebram o ESTADO DE MATO GROSSO, por intermédio da **SECRETARIA DE ESTADO DE SEGURANÇA PÚBLICA - SESP** e a empresa **SPLENDOR COMÉRCIO SERVIÇOS E INOVAÇÃO LTDA**.**DO OBJETO:** Prorrogação do prazo de vigência, alteração do preâmbulo e inclusão de cláusula para vedar a emissão de novas ordens de serviços deste contrato, que tem por objeto aquisição de móveis planejados, compreendendo os serviços de confecção e instalação dos móveis, na qual os móveis e os serviços deverão ser executados conforme as condições.**DA ALTERAÇÃO DO PREÂMBULO:** Fica alterado o tipo societário da empresa com a substituição da sigla EIRELI para LTDA.**DA VIGÊNCIA:** Fica prorrogada a vigência do presente contrato por 60 (sessenta) dias, vigorando no período de 20/12/2022 a 17/02/2023.**DO REGIME DE EXECUÇÃO DOS SERVIÇOS E FISCALIZAÇÃO:** Fica vedada a emissão de novas ordens de serviço, pois esta prorrogação será para a conclusão dos serviços da ordem de serviço já emitidas e, ainda não finalizada.**DA RATIFICAÇÃO:** Ficam ratificadas todas as demais cláusulas do contrato inicial, bem como os demais termos aditivos. E por estarem de acordo e compromissados, assinam o presente termo aditivo.**PROCESSO Nº:** PM-PRO-2022/13928.**DATA DE ASSINATURA:** 13/01/2023.**ASSINAM:** HEVERTON MOURRET DE OLIVEIRA - SECRETÁRIO ADJUNTO DE SEGURANÇA PÚBLICA e **VANESSA CRUZ CORREA/CONTRATADA**.

EXTRATO DO TERMO DE RESCISÃO AMIGÁVEL AO CONTRATO Nº053/2020/SESP

DA ESPÉCIE: Termo de Rescisão Amigável ao Contrato nº053/2020/SESP, que entre si celebram o ESTADO DE MATO GROSSO, por intermédio da SECRETARIA DE ESTADO DE SEGURANÇA PÚBLICA - SESP e o Sr. GILBERTO BONIFÁCIO DE PAULA e a Sra LUZENIL PEREIRA LUCAS DE PAULA.

DO OBJETO: O presente Termo tem por objeto a Rescisão Contratual Amigável ao Contrato nº 053/2020/SESP, cujo objeto consiste na locação de imóvel urbano localizado na Avenida Getúlio Lino de Souza, nº 359, Bairro da Ponte, no município de Nortelândia - MT, com 346 m², com finalidade de abrigar o estacionamento de veículos apreendidos na Delegacia de Polícia de Nortelândia - MT.

DO MOTIVO: A presente rescisão se realiza de comum acordo entre as partes, tendo em vista o início do Contrato 200/2022/SESP para substituição deste contrato.

DA FUNDAMENTAÇÃO LEGAL: A rescisão tem amparo legal no artigo 79, inciso II, da Lei n.º 8.666/93 que institui as normas para licitações e contratos da Administração Pública.

DOS EFEITOS: Este instrumento passará a vigorar a partir da data de sua assinatura, com efeitos a partir de 04/11/2022, tendo eficácia legal após a publicação do seu extrato do Diário Oficial do Estado de Mato Grosso.

DAS DISPOSIÇÕES GERAIS: E, por estarem assim, justos e acordados, assinam o presente **Termo de Rescisão Amigável**.

PROCESSO Nº: PJC-PRO-2022/07408.

DATA DE ASSINATURA: 29/12/2022.

ASSINAM: CARLOS GEORGE DE CARVALHO DAVIM - SECRETÁRIO ADJUNTO DE SEGURANÇA PÚBLICA e Sr. GILBERTO BONIFÁCIO DE PAULA e a Sra LUZENIL PEREIRA LUCAS DE PAULA.

EXTRATO DO TERMO DE RESCISÃO AMIGÁVEL AO CONTRATO Nº010/2011/SESP

DA ESPÉCIE: Termo de Rescisão Amigável ao Contrato nº011/2011/SESP, que entre si celebram o ESTADO DE MATO GROSSO, por intermédio da SECRETARIA DE ESTADO DE SEGURANÇA PÚBLICA - SESP e o Sr. GILBERTO BONIFÁCIO DE PAULA e a Sra LUZENIL PEREIRA LUCAS DE PAULA.

DO OBJETO: O presente Termo tem por objeto a Rescisão Contratual Amigável ao Instrumento Particular de Locação de Imóvel nº 010/2011/SESP, cujo objeto consiste na locação do imóvel localizado na Avenida Getúlio Lino de Souza, nº 375, Bairro Ponte, no município de Nortelândia - MT, para abrigar a Delegacia Municipal de Nortelândia - MT.

DO MOTIVO: A presente rescisão se realiza de comum acordo entre as partes, tendo em vista o início do Contrato 200/2022/SESP para substituição

deste contrato.

DA FUNDAMENTAÇÃO LEGAL: A rescisão tem amparo legal no artigo 79, inciso II, da Lei n.º 8.666/93 que institui as normas para licitações e contratos da Administração Pública.

DOS EFEITOS: Este instrumento passará a vigorar a partir da data de sua assinatura, com efeitos a partir de 04/11/2022, tendo eficácia legal após a publicação do seu extrato do Diário Oficial do Estado de Mato Grosso.

DAS DISPOSIÇÕES GERAIS: E, por estarem assim, justos e acordados, assinam o presente Termo de Rescisão Amigável.

PROCESSO Nº: PJC-PRO-2022/07406.

DATA DE ASSINATURA: 29/12/2022.

ASSINAM: CARLOS GEORGE DE CARVALHO DAVIM - SECRETÁRIO ADJUNTO DE SEGURANÇA PÚBLICA e Sr. GILBERTO BONIFÁCIO DE PAULA e a Sra LUZENIL PEREIRA LUCAS DE PAULA.

PORTARIA Nº 01/2023/GAB-SAAP/SESP

Designa servidor para ficar responsável pelo recebimento de televisores de 55 (cinquenta e cinco) polegadas ou superior, com tecnologia smart tv 4k, doados pelo DEPEN.

O SECRETÁRIO ADJUNTO DE ADMINISTRAÇÃO PENITENCIÁRIA no uso das atribuições que lhe confere os artigos 22 e 176, do Decreto Estadual nº 1483/2022,

RESOLVE:

Art. 1º. Designar a servidora **MARGARET ANDERSON DE OLIVEIRA**, Profissional de Nível Superior - Pedagoga, matrícula n.º 67252, para ficar responsável pelo recebimento de televisores de 55 (cinquenta e cinco) polegadas ou superior, com tecnologia smart tv 4k, doados pelo DEPEN.

Art. 2º. Esta portaria entra em vigor na data de sua publicação, revogando-se as disposições em contrário.

Registre-se, Publique-se, Cumpra-se.

Cuiabá-MT, 16 de janeiro de 2023.

(Original Assinado)

JEAN CARLOS GONÇALVES

Secretário Adjunto de Administração Penitenciária

Secretaria de Estado de Segurança Pública

SAAP/SESP

P.J.C

POLÍCIA JUDICIÁRIA CIVIL**Portaria nº 010/2023/GAB/SESP/MT**

O SECRETÁRIO DE ESTADO DE SEGURANÇA PÚBLICA no uso de suas atribuições legais, e considerando o disposto na Lei n.º. 9666 de 13 de dezembro de 2011, Lei n. 9739 de 15 de maio de 2012 e no Decreto n. 3006 de 05 de maio de 2004.

RESOLVE:

Art. 1º Homologar as Avaliações Anuais de Desempenho dos servidores da Polícia Judiciária Civil, constantes do anexo 01 referente aos anos de 2019, 2020, 2021 e 2022 nos termos do art. 9, do Decreto 3006 de 05 de Maio de 2004.

Registrada,

Publicada,

Cumpra-se.

Cuiabá- MT, 17 de janeiro de 2023

Cesar Augusto de Camargo Roveri
Secretário de Estado de Segurança Pública
Assinado via Sigadoc

De Acordo:

Daniela Silveira Maidel
Delegada Geral da Polícia Judiciária Civil /MT
Assinado via Sigadoc

Anexo 01 da Portaria 010/2023/GAB/SESP/MT					
Mat.	Nome do Servidor	Função	Ano	Interstício	Nota
96320	ABEL CESAR SILVA FRANÇA	Investigador	2021/2022	28/11/2021 A 27/11/2022	10,00
35640	ADEMIVALDO REZENDE DA SILVA	Investigador	2021/2022	11/12/2021 A 10/12/2022	9,61
229705	ADRIANO MATIAS DA SILVA	Investigador	2019/2020	19/02/2019 A 18/02/2020	9,49
			2020/2021	19/02/2020 A 18/02/2021	9,26
			2021/2022	19/02/2021 A 18/02/2022	9,07
251375	ALIANE PIOVEZAN GOMES	Analista Desenv. Econ. e Social	2021/2022	02/04/2021 A 01/04/2022	9,71
231213	ALINE CRISTINA VIDAL	Investigador	2019/2020	19/02/2019 A 18/02/2020	10,00
			2020/2021	19/02/2020 A 18/02/2021	10,00
			2021/2022	19/02/2021 A 18/02/2022	10,00
221598	ANA PAULA TEODORO SANTOS	Investigador	2019/2020	26/01/2019 A 25/01/2020	10,00
			2020/2021	26/01/2020 A 25/01/2021	10,00
			2021/2022	26/01/2021 A 25/01/2022	10,00

84074	ANDERSON LAURO FERREIRA DA SILVA	Investigador	2021/2022	25/09/2021 A 24/09/2022	9,98
44064	ANTONIO CARLOS DE CAMPOS	Investigador	2021/2022	06/01/2021 A 05/01/2022	10,00
			2022/2023	06/01/2022 A 05/01/2023	10,00
97101	ARY JOSE MORAES CAMARA	Investigador	2021/2022	25/09/2021 A 24/09/2022	9,94
28754	CARLOS AUGUSTO PINTO RAMALHO DOS SANTOS	Escrivão	2014/2015	22/06/2014 A 21/06/2015	10,00
			2015/2016	22/06/2015 A 21/06/2016	10,00
			2016/2017	22/06/2016 A 21/06/2017	10,00
44123	CARLOS ROBERTO DE SENA	Investigador	2022/2023	05/01/2022 A 04/01/2023	10,00
95722	CLOVIS MORAES ALVES	Investigador	2021/2022	25/09/2021 A 24/09/2022	9,94
104121	DALVA CANDIDA DE SOUZA	Analista Desenv. Econ. e Social	2021/2022	15/12/2021 A 14/12/2022	Aprovada Dec. 3006 Art. 12 - A
229800	DAVID LUIS FLORIANO	Investigador	2019/2020	19/02/2019 A 18/02/2020	10,00
			2020/2021	19/02/2020 A 18/02/2021	10,00
			2021/2022	19/02/2021 A 18/02/2022	10,00
229814	DIEGO MARTINS SILVA	Investigador	2019/2020	19/02/2019 A 18/02/2020	10,00
			2020/2021	19/02/2020 A 18/02/2021	9,90
			2021/2022	19/02/2021 A 18/02/2022	9,96
44045	EDIVALDO RIBEIRO TOCANTINS	Investigador	2022/2023	06/01/2022 A 05/01/2023	10,00
109113	EDSON SOCRATES DE ARRUDA E SILVA	Investigador	2019/2020	18/07/2019 A 17/07/2020	10,00
			2020/2021	18/07/2020 A 17/07/2021	10,00
			2021/2022	18/07/2021 A 17/07/2022	10,00
97061	ELADIO CRISOSTOMO DE OLIVEIRA	Investigador	2019/2020	02/06/2019 A 01/06/2020	10,00
			2020/2021	02/06/2020 A 01/06/2021	10,00
			2021/2022	02/06/2021 A 01/06/2022	9,99
120116	ELAINE SIQUEIRA ROSA	Investigador	2019/2020	11/07/2019 A 11/07/2020	9,98
			2020/2021	11/07/2020 A 11/07/2021	9,96
			2021/2022	11/07/2021 A 11/07/2022	10,00
132934	ELERSON MENDES DA CUNHA	Escrivão	2019/2020	22/06/2019 A 21/06/2020	10,00
			2020/2021	22/06/2020 A 21/06/2021	9,71
			2021/2022	22/06/2021 A 21/06/2022	10,00
96087	ELIEL ALVES DA COSTA	Escrivão	2021/2022	25/09/2021 A 24/09/2022	10,00
103805	ELISABETH MARIA TEIXEIRA DA SILVA	Investigador	2021/2022	05/03/2021 A 04/03/2022	10,00
91422	ELIZANGELA SOUZA NUNES	Investigador	2019/2020	17/07/2019 A 16/07/2020	10,00
			2020/2021	17/07/2020 A 16/07/2021	10,00
			2021/2022	17/07/2021 A 16/07/2022	10,00
44068	EMIVALDO MIRANDA DE AMORIM	Investigador	2022/2023	06/01/2022 A 05/01/2023	10,00
230899	EVERTON HENRIQUE DA SILVA BEDENDO	Investigador	2019/2020	19/02/2019 A 18/02/2020	10,00
			2020/2021	19/02/2020 A 18/02/2021	9,93
			2021/2022	19/02/2021 A 18/02/2022	9,83
117448	FAGNER SILVA DE OLIVEIRA	Investigador	2019/2020	19/02/2019 A 18/02/2020	9,96
			2020/2021	19/02/2020 A 18/02/2021	10,00
			2021/2022	19/02/2021 A 18/02/2022	10,00
44094	GENIMA DA SILVA ALMEIDA EVANGELISTA	Escrivão	2022/2023	06/01/2022 A 05/01/2023	9,96
44146	GERALDINA GONCALVES DA SILVA MAGALHAES	Investigador	2022/2023	06/01/2022 A 05/01/2023	10,00
44088	GERALDO MAGELA SODRE COSTA	Investigador	2022/2023	06/01/2022 A 05/01/2023	10,00
234422	GILSON DOS SANTOS E SILVA	Escrivão	2021/2022	22/06/2021 A 21/06/2022	9,93
230012	HELIO GARCIA SILVA JUNIOR	Investigador	2019/2020	19/02/2019 A 18/02/2020	9,96
			2020/2021	19/02/2020 A 18/02/2021	10,00
			2021/2022	19/02/2021 A 18/02/2022	9,99
119509	ILTON RODRIGUES DAMACENO	Investigador	2019/2020	22/06/2019 A 21/06/2020	10,00
			2020/2021	22/06/2020 A 21/06/2021	9,35
			2021/2022	22/06/2021 A 21/06/2022	9,35
259763	IVO DE PAULA RIBEIRO FILHO	Investigador	2019/2020	16/01/2019 A 15/01/2020	Aprovado Dec. 3006 Art. 12 - A
			2020/2021	16/01/2020 A 15/01/2021	Aprovado Dec. 3006 Art. 12 - A
			2021/2022	16/01/2021 A 15/01/2022	9,09
95890	JACSON ROBERTO ABRAHÃO	Investigador	2019/2020	25/09/2019 A 24/09/2020	10,00
			2020/2021	25/09/2020 A 24/09/2021	10,00
			2021/2022	25/09/2021 A 24/09/2022	9,73
95856	JAIME DA SILVA	Investigador	2021/2022	25/09/2021 A 24/09/2022	9,88
57794	JEAN EDER FERREIRA DA SILVA	Investigador	2019/2020	07/05/2019 A 06/05/2020	10,00
			2020/2021	07/05/2020 A 06/05/2021	9,15
			2021/2022	07/05/2021 A 06/05/2022	9,67
47599	JOAO CICERO DA SILVA	Investigador	2020/2021	25/09/2020 A 24/09/2021	9,11
			2021/2022	25/09/2021 A 24/09/2022	9,46

229605	JORDANY PEREIRA DE SOUZA	Investigador	2019/2020	10/02/2019 A 09/02/2020	Aprovada Dec. 3006 Art. 12 - A
			2020/2021	10/02/2020 A 09/02/2021	Aprovada Dec. 3006 Art. 12 - A
			2021/2022	10/02/2021 A 09/02/2022	Aprovada Dec. 3006 Art. 12 - A
95683	JORGE DANIEL DA SILVA PEREIRA	Investigador	2021/2022	25/09/2021 A 24/09/2022	10,00
95822	JOSE BARBOSA TRAJANO	Investigador	2021/2022	25/09/2021 A 24/09/2022	10,00
44022	JOSE FERNANDES NUNES DE ARAUJO	Escrivão	2022/2023	06/01/2022 A 05/01/2023	10,00
70958	JOSE ROMULO MENESES GONCALVES	Investigador	2021/2022	25/09/2021 A 24/09/2022	10,00
44117	JOSE VIEIRA DA CUNHA FILHO	Investigador	2022/2023	06/01/2022 A 05/01/2023	10,00
230100	JULIANO GOMES DA SILVA	Investigador	2019/2020	01/03/2019 A 29/02/2020	10,00
			2020/2021	01/03/2020 A 28/02/2021	10,00
			2021/2022	01/03/2021 A 28/02/2022	10,00
230854	KAROLAINE CAPELARI DE HOLANDA	Escrivão	2019/2020	10/02/2019 A 09/02/2020	10,00
			2020/2021	10/02/2020 A 09/02/2021	10,00
			2021/2022	10/02/2021 A 09/02/2022	10,00
44009	KATIA CILENE RODRIGUES DE ARRUDA	Escrivão	2022/2023	06/01/2022 A 05/01/2023	10,00
106068	KATIANE DE CARVALHO MATHEUS MOTA	Escrivão	2019/2020	30/03/2019 A 29/03/2020	10,00
			2020/2021	30/03/2020 A 29/03/2021	10,00
			2021/2022	30/03/2021 A 29/03/2022	10,00
107885	LAURA LEA CORREA DA COSTA	Investigador	2019/2020	08/12/2019 A 07/12/2020	10,00
			2020/2021	08/12/2020 A 07/12/2021	10,00
			2021/2022	08/12/2021 A 07/12/2022	10,00
32707	LENIS BRASILEIRO BORGES	Escrivão	2022/2023	06/01/2022 A 05/01/2023	10,00
79499	LOURIVAL MARTINS DE SOUZA	Apoio Desenv. Econ e Social	2021/2022	28/11/2021 A 27/11/2023	10,00
243287	LUCIANO FERREIRA LEAO PEREIRA	Analista Desenv. Econ. e Social	2019/2020	22/01/2019 A 21/01/2020	10,00
			2020/2021	22/01/2020 A 21/01/2021	10,00
			2021/2022	22/01/2021 A 21/01/2022	10,00
132925	LUCIANO SOARES DE SOUZA	Escrivão	2019/2020	22/06/2019 A 21/06/2020	10,00
			2020/2021	22/06/2020 A 21/06/2021	9,95
			2021/2022	22/06/2021 A 21/06/2022	9,67
95720	LUCIENE BENEDITA TAQUES DE ABREU WOLF	Investigador	2021/2022	25/09/2021 A 24/09/2022	10,00
44017	LUIS CESAR TAQUES DE CAMPOS	Investigador	2022/2023	06/01/2022 A 05/01/2023	10,00
96059	LUZIA APARECIDA ELIAS RODRIGUES	Investigador	2019/2020	02/06/2019 A 01/06/2020	10,00
			2020/2021	02/06/2020 A 01/06/2021	10,00
			2021/2022	02/06/2021 A 01/06/2022	10,00
44046	MANOEL VIEIRA DA SILVA NETO	Investigador	2022/2023	06/01/2022 A 05/01/2023	10,00
95959	MARCIA TOCASHIKI ROCHA	Escrivão	2021/2022	25/09/2021 A 24/09/2022	10,00
44085	MARCO ANTONIO VIANA DE MORAES	Investigador	2022/2023	06/01/2022 A 05/01/2023	10,00
111803	MARCOS ANTONIO RAMOS DE MORAES	Investigador	2019/2020	02/06/2019 A 01/06/2020	10,00
			2020/2021	02/06/2020 A 01/06/2021	10,00
			2021/2022	02/06/2021 A 01/06/2022	10,00
225986	MARCOS DE MORAES GOMES JUNIOR	Técnico Administrativo	2019/2020	10/06/2019 A 09/06/2020	9,89
			2020/2021	10/06/2020 A 09/06/2021	9,93
			2021/2022	10/06/2021 A 09/06/2022	10,00
230212	MARCUS VINICIUS DA CRUZ ALVES	Investigador	2019/2020	19/02/2019 A 18/02/2020	10,00
			2020/2021	19/02/2020 A 18/02/2021	10,00
			2021/2022	19/02/2021 A 18/02/2022	9,96
44127	MARIA APARECIDA GONCALVES BATISTA PEREIRA	Investigador	2022/2023	06/01/2022 A 05/01/2023	10,00
44111	MARISTELA DA SILVA CAMPOS	Escrivão	2022/2023	06/01/2022 A 05/01/2023	9,88
252005	MATEUS PEREIRA LEITE	Téc. Desenv. Econômico Social	2020/2021	07/01/2020 A 06/01/2021	10,00
			2021/2022	07/01/2021 A 06/01/2022	10,00
			2022/2023	07/01/2022 A 06/01/2023	10,00
44151	NILCEIA REGINA DOS SANTOS	Investigador	2022/2023	06/01/2022 A 05/01/2023	9,71
85394	ODIR DA SILVA AVALOS	Investigador	2018/2019	12/03/2018 A 11/03/2019	10,00
			2019/2020	12/03/2019 A 11/03/2020	10,00
			2020/2021	12/03/2020 A 11/03/2021	10,00
			2021/2022	12/03/2021 A 11/03/2022	10,00
95891	OSMAR DE OLIVEIRA GAMA	Investigador	2021/2022	25/09/2021 A 24/09/2022	9,83
230347	PABLO COMPER GERONIMO	Investigador	2019/2020	26/01/2019 A 25/01/2020	10,00
			2020/2021	26/01/2020 A 25/01/2021	10,00
			2021/2022	26/01/2021 A 25/01/2022	10,00
44124	PLINIO MAGNO DE BRITO JUNIOR	Escrivão	2022/2023	12/01/2022 A 11/01/2023	10,00
95730	RENATO CARLOS DOS SANTOS BERIGO	Investigador	2021/2022	25/09/2021 A 24/09/2022	9,33

230749	RENATO TAKEO NISHIMUTA	Investigador	2019/2020	19/02/2019 A 18/02/2020	10,00
			2020/2021	19/02/2020 A 18/02/2021	9,95
			2021/2022	19/02/2021 A 18/02/2022	10,00
93886	RICARDO DE BARROS VIRGOLINO	Investigador	2019/2020	22/06/2019 A 21/06/2020	10,00
			2020/2021	22/06/2020 A 21/06/2021	9,80
			2021/2022	22/06/2021 A 21/06/2022	9,97
208509	ROBSON DE SOUZA	Escrivão	2021/2022	05/12/2021 A 04/12/2022	10,00
95824	ROBERTO FERREIRA DA SILVA	Investigador	2021/2022	25/09/2021 A 24/09/2022	9,77
44041	ROBERTO MARTINS CORREIA	Investigador	2022/2023	06/01/2022 A 05/01/2023	10,00
205416	RODRIGO IBIAPINO RIBEIRO MORAIS	Investigador	2019/2020	19/02/2019 A 18/02/2020	9,92
			2020/2021	19/02/2020 A 18/02/2021	9,92
			2021/2022	19/02/2021 A 18/02/2022	9,90
95887	ROSEMERI MARCIA MENEGAT	Investigador	2019/2020	25/09/2019 A 24/09/2020	9,67
			2020/2021	25/09/2020 A 24/09/2021	10,00
			2021/2022	25/09/2021 A 24/09/2022	10,00
95873	ROSINEI NEVES DA SILVA	Investigador	2021/2022	25/09/2021 A 24/09/2022	9,98
230977	RUTEMBERG SILVA OLIVEIRA	Investigador	2019/2020	19/02/2019 A 18/02/2020	9,77
			2020/2021	19/02/2020 A 18/02/2021	10,00
			2021/2022	19/02/2021 A 18/02/2022	10,00
44110	SEBASTIAO CARLOS DE FIGUEIREDO	Escrivão	2022/2023	06/01/2022 A 05/01/2023	10,00
95704	SERGIO MARIO PEREIRA	Investigador	2021/2022	25/09/2021 A 24/09/2022	9,33
27666	SERGIO WALMYR MONTEIRO SALLES	Investigador	2022/2023	06/01/2022 A 05/01/2023	9,88
118446	TATIANI ARINOS DE SOUZA	Investigador	2019/2020	26/04/2019 A 25/04/2020	10,00
			2020/2021	26/04/2020 A 25/04/2021	10,00
			2021/2022	26/04/2021 A 25/04/2022	10,00
44061	TELMA LUCIA TOLENTINO DE BARROS	Investigador	2022/2023	06/01/2022 A 05/01/2023	10,00
86334	VALTER MARTINS DE SOUZA	Investigador	2018/2019	19/03/2018 A 18/03/2019	10,00
			2019/2020	19/03/2019 A 18/03/2020	10,00
			2020/2021	19/03/2020 A 18/03/2021	9,79
			2021/2022	19/03/2021 A 18/03/2022	10,00
231337	VANDERLEI NONATO DE SANTANA	Investigador	2019/2020	19/02/2019 A 18/02/2020	10,00
			2020/2021	19/02/2020 A 18/02/2021	10,00
			2021/2022	19/02/2021 A 18/02/2022	10,00
124906	VANIA PRATES MACEDO	Investigador	2019/2020	28/10/2019 A 27/10/2020	10,00
			2020/2021	28/10/2020 A 27/10/2021	9,86
			2021/2022	28/10/2021 A 27/10/2022	9,96
236770	VERIDIANA LETICIA DONEDA	Escrivão	2021/2022	28/10/2021 A 27/10/2022	10,00
230863	VINICIOS ALECRIM COSTA	Investigador	2019/2020	19/02/2019 A 18/02/2020	10,00
			2020/2021	19/02/2020 A 18/02/2021	10,00
			2021/2022	19/02/2021 A 18/02/2022	10,00
35637	VITAL BATISTA RIBEIRO NETO	Investigador	2021/2022	11/12/2021 A 10/12/2022	9,48
93179	WALDEIR DIAS PEREIRA	Investigador	2019/2020	04/09/2019 A 03/09/2020	10,00
			2020/2021	04/09/2020 A 03/09/2021	10,00
			2021/2022	04/09/2021 A 03/09/2022	Aprovado Dec. 3006 Art. 12 - A
229864	WALLYSON RENAN BERTULIO BISPO	Investigador	2019/2020	19/02/2019 A 18/02/2020	10,00
			2020/2021	19/02/2020 A 18/02/2021	10,00
			2021/2022	19/02/2021 A 18/02/2022	10,00
231779	WEDERSON FERREIRA NUNES	Investigador	2019/2020	19/02/2019 A 18/02/2020	10,00
			2020/2021	19/02/2020 A 18/02/2021	10,00
			2021/2022	19/02/2021 A 18/02/2022	10,00
230644	WESLEY HENRIQUE DE SIQUEIRA SILVA	Investigador	2019/2020	19/02/2019 A 18/02/2020	9,59
			2020/2021	19/02/2020 A 18/02/2021	9,58
			2021/2022	19/02/2021 A 18/02/2022	9,59
44019	WILMA ALVES SANTANA	Investigador	2022/2023	06/01/2022 A 05/01/2023	10,00
95732	ZANIL FERREIRA GOMES	Investigador	2021/2022	25/09/2021 A 24/09/2022	10,00

CBM

CORPO DE BOMBEIROS MILITAR

PORTARIA Nº 013/BM-1/2023

Altera dispositivos das Normas Técnicas do Corpo de Bombeiros 01/2020 (NTCB 01/2020 - Procedimentos Administrativos).

O CORONEL COMANDANTE GERAL DO CORPO DE BOMBEIROS MILITAR DE MATO GROSSO, no uso de suas atribuições legais, conferidas pelo art. 7º e 8º, Inciso VII, da Lei Complementar nº 404 de 30 de junho de 2010, combinado com a Lei nº 10.402 de 25 de maio de 2016,

RESOLVE:

Artigo 1º Alterar o item 5.1.2.2 da NTCB 01/2020, passando a vigorar com a seguinte redação:

5.1.2.2 Os organizadores de evento que necessitarem comprovar formalmente em outros órgãos a condição do item 5.1.2 deverão providenciar o recolhimento da TASEG referente ao serviço de de 2ª via de documentos (sub receita 4.7.1) e apresentá-la juntamente com o comprovante de pagamento, um Requerimento Padrão (Anexo B deste NTCB) e a Declaração para eventos de risco mínimo (Anexo L desta NTCB) ao Órgão de Serviços Técnicos (OST) com atribuição no município. (Observar procedimento descrito na NTCB 06).

Artigo 2º Alterar a alínea "d" do item 10.1 da NTCB 01/2020, passando a vigorar com a seguinte redação:

d. boleto da TASEG de Consulta Prévia (sub receita 4.4.1 área até 750 m² e 4.4.2 área superior a 750m²) com o comprovante de pagamento;

Artigo 3º Alterar a alínea "b" do item 11.3 da NTCB 01/2020, passando a vigorar com a seguinte redação:

d. boleto da TASEG de Consulta Prévia (sub receita 4.4.1 área até 750 m² e 4.4.2 área superior a 750m²) com o comprovante de pagamento;

Artigo 4º Esta Portaria entra em vigor na data de sua publicação no Boletim Geral Eletrônico do CBMMT, revogando-se as disposições em contrário.

Publique-se. Cumpra-se.

Quartel em Cuiabá-MT, 16 de Janeiro 2023.

CEL. BM ALESSANDRO BORGES FERREIRA
Comandante-Geral do Corpo de Bombeiros Militar

SEDUC

SECRETARIA DE ESTADO DE EDUCAÇÃO

Extrato De Homologação Pregão Presencial A Secretaria De Estado De Educação De Mato Grosso, torna público a Homologação do **Pregão Presencial 001/2023 - realizado pela Câmara de Negócios da Alimentação Escolar do município de Ponte Barra do Garças/MT**, para os municípios de Barra do Garças, General Carneiro e Pontal do Araguaia/MT em estrita conformidade estrita ao Edital e seus anexos. Nos termos da Resolução 06/2020/FNDE, Leis 10.520/2002, 8.666/1993 e Decreto 7.217/2006, e IN Nº 013/2022, para os registros de preços de gêneros alimentícios, para o seguinte vencedor do certame: **a)** contratada: C. de Fátima Macário Comercio, CNPJ nº 29.619.465/0001-07 R\$ 3.857.429,80 **b)** contratada: Supermercado Dourado LTDA-EPP, CNPJ nº 02.741.214/0001-44, R\$ 15.168.875,50 Ordenador de Despesas Adriana Marta de Oliveira Aguiar, Barra do Garças/MT/2023.

Extrato De Homologação Pregão Presencial A Secretaria De Estado De Educação De Mato Grosso, torna pública a homologação do **Pregão Presencial 002/2023**, realizado pela **Câmara de Negócios da Alimentação Escolar da Diretoria Regional de Educação Polo de Matupá/MT**, para o município de **Guarantã do Norte/MT** em estrita conformidade estrita ao Edital e seus anexos. Nos termos legais previstos na Lei 8.666/93, 10.520/2002, IN 013/2022/GS/SEDUC, para aquisição de gêneros alimentícios, para os seguintes fornecedores: **a)** Fernando Martins Dos Santos - ME, CNPJ: 34.772.993/0001-31 R\$ 210.816,00 **b)** Camboim & Santos LTDA, CNPJ: 19.201.021/0001-01 R\$ 6.426.351,11 Ordenador de Despesa Poliana de Lima Vale, Guarantã do Norte/MT/2023

Extrato De Homologação Chamada Pública A Secretaria De Estado De Educação De Mato Grosso, torna pública a homologação da **Chamada Pública 012/2023**, do município de **Araguaína/MT**, realizado pela **Câmara de Negócios da Alimentação Escolar da Diretoria Regional de Educação Polo de Rondonópolis/MT**, em estrita conformidade ao Edital e seus anexos. Nos termos da Resolução nº 06/2020/FNDE, Lei 11.947/2009, Lei 8.666/93, e IN Nº 013/2022, para aquisição de gêneros alimentícios, oriundos da Agricultura Familiar, considerando que, não houve o comparecimento de nenhum interessado, **sagrou-se Deserta** Ordenador de Despesas George André Silva Ribeiro, Rondonópolis/MT/2023.

PORTARIA Nº 025/2023/GS/SEDUC/MT.

Dispõe sobre cessação, a pedido, da designação do Profissional da Educação Básica do Estado de Mato Grosso na função de Secretária Escolar.

O **SECRETÁRIO DE ESTADO DE EDUCAÇÃO**, no uso das atribuições legais e considerando o que dispõe a Lei Complementar nº 612/2019, art. 71 da Constituição do Estado de Mato Grosso e seus incisos; **Considerando** o que dispõe a Lei Complementar nº 50, de 1º de outubro de 1998; **Considerando** o conteúdo do Processo SEDUC-PRO-2022/00332, em observância ao princípio da supremacia do interesse público,

RESOLVE:

Art. 1º Cessar a pedido, a partir de 01 de Janeiro de 2023, a designação da função de Secretária Escolar da servidora **FERNANDA WARMELING HERDT**, CPF nº 008.387.019-90, na Escola Estadual Militar Tiradentes Dr Manoel José Murinho no município de Diamantino - MT.

Art. 2º Esta Portaria entra em vigor a partir de 01 de Janeiro de 2023.

Cuiabá-MT, 17 de janeiro de 2023.

ALAN RESENDE PORTO
Secretário de Estado de Educação

PORTARIA Nº 026/2023/GS/SEDUC/MT.

Dispõe sobre cessação, a pedido, da designação do Profissional da Educação Básica do Estado de Mato Grosso na função de Secretária Escolar.

O **SECRETÁRIO DE ESTADO DE EDUCAÇÃO**, no uso das atribuições legais e considerando o que dispõe a Lei Complementar nº 612/2019, art. 71 da Constituição do Estado de Mato Grosso e seus incisos; **Considerando** o que dispõe a Lei Complementar nº 50, de 1º de outubro de 1998; **Considerando** o conteúdo do Processo SEDUC-PRO-2023/05480, em observância ao princípio da supremacia do interesse público,

RESOLVE:

Art. 1º Cessar a pedido, a partir de 18 de Janeiro de 2023, a designação da função de Secretária Escolar da servidora **ODA NÚBIA MARTINS DA SILVA**, CPF nº 027.659.221-28, na Escola Estadual 19 de Dezembro no município de Querência - MT.

Art. 2º Esta Portaria entra em vigor a partir de 18 de Janeiro de 2023.

Cuiabá-MT, 17 de janeiro de 2023.

ALAN RESENDE PORTO
Secretário de Estado de Educação

SECITEC

SECRETARIA DE ESTADO DE CIÊNCIA, TECNOLOGIA E INOVAÇÃO

LOTACIONOGRAMA

SECRETARIA DE ESTADO DE CIÊNCIA, TECNOLOGIA E INOVAÇÃO - SECITECI

1º TRIMESTRE/2023

CARREIRA	CARGO	CARGOS CRIADOS	CARGOS OCUPADOS	CARGOS VAGOS	CONTRATADOS	SUBSIDIO
PROFISSIONAIS DA EDUCAÇÃO PROFISSIONAL E TECNOLÓGICA LEI COMPL Nº 516 DE 18/12/13	Professor de Educação Profissional e Tecnológica	230	69	161	116	Lei nº 10.344/2015
	Técnico Administrativo - Educacional	90	23	67		
	Técnico de Apoio Educacional	225	37	188		
PROFISSIONAIS DE DES. ECONOMICO E SOCIAL Lei nº 7.554 de 10/12/01 alterada pela Lei nº 10050/14 e nº 10177/2014	Analista de Desenvolvimento Econômico Social	3	2	1		Lei nº 10.050/2014
	Técnico de Desenvolvimento Econômico Social	5	3	2		
PROFISSIONAIS DA ÁREA MEIO DA ADMINISTRAÇÃO PÚBLICA Lei nº 10.052 de 15/01/2014	Analista Administrativo	15	15	0		Lei nº 10.052/2014
	Técnico Administrativo	2	0	2		

SERVIDORES DE OUTROS ÓRGÃO/ENTIDADES/PODERES CEDIDOS A

SECRETARIA DE ESTADO DE CIÊNCIA, TECNOLOGIA E INOVAÇÃO - SECITECI

ORGÃO/ENTIDADE CEDENTE	CARGOS	QUANTIDADE
Fundação de Amparo a Pesquisa - FAPEMAT	Analista Administrativo	1
Governadoria-GOV	Técnico Desenv. Econ. Social	1
Instituto Assistência Saúde dos Servidores - MT SAÚDE	Analista Administrativo	1
Secretaria de Estado de Cultura, Esporte e Lazer - SECEL	Técnico Administrativo	1
Secretaria de Estado de Educação - SEDUC	Professor	4
Secretaria de Estado de Fazenda - SEFAZ	Técnico Administrativo	1
Secretaria de Estado de Fazenda - SEFAZ	Analista Administrativo	1
Universidade Estadual de Mato Grosso - UNEMAT	Professor	4
Universidade Estadual de Mato Grosso - UNEMAT	Agente Universitária	1

Fonte: Coordenadoria de Gestão de Pessoas - SECITECI / Relatório SEAP1503P 01.01.2023

SEDEC**SECRETARIA DE ESTADO DE DESENVOLVIMENTO ECONÔMICO**

Portaria nº 002/GS/2023-SEDEC/GAB

O SECRETÁRIO DE ESTADO DE DESENVOLVIMENTO ECONÔMICO/MT no uso de suas atribuições legais, e considerando o disposto na Lei nº 7.554 de 10 de dezembro de 2001, alterada pelas Leis nº 9.666 de 13 de dezembro de 2011; 9.902 de 16 de abril de 2013; 10.050 de 07/01/2014; 10.177 de 05 de novembro de 2014, Lei nº 10.052 de 15/01/2014; Lei nº 10.212 de 23/12/2014, Decreto nº 3.006 de 05 de maio de 2004 e Decreto nº 277 de 24/10/2019 que altera dispositivos do Decreto nº 3.006/2004.

RESOLVE:

Art.1º Homologar a Avaliação Anual de Desempenho do servidor da Secretaria de Estado de Desenvolvimento Econômico - SEDEC, referente ao exercício de 2022/2023, nos termos do Art. 8º e Parágrafo único do Decreto nº. 3.006 de 05 de maio de 2004.

Registra-se

Publica-se

Cumpra-se.

Cuiabá/MT, 18 de janeiro de 2023.

(Anexo da Portaria nº 002/GS/2023-SEDEC/GAB)

ANALISTA DE DESENVOLVIMENTO ECONÔMICO E SOCIAL		
Matrícula	Nome	Nota
114621	Cleudson Luiz Fernandes	8,79

(original assinado)

Jefferson Preza Moreno

Secretário de Estado de Desenvolvimento Econômico
SEDEC/MT em substituição legal**SECEL****SECRETARIA DE ESTADO DE CULTURA, ESPORTE E LAZER****EXTRATO DO 1º TERMO EX OFÍCIO DE PRORROGAÇÃO DE VIGÊNCIA DO TERMO DE FOMENTO Nº1466-2022 /SECEL, REFERENTE AO PROCESSO-SECEL-PRO-2022/03225.**

PARTES: Secretaria de Estado de Cultura, Esporte e Lazer - CNPJ nº 03.507.415/0026-00 e a CENTRAL DAS ORGANIZAÇÕES DO ESTADO DE MATO GROSSO -CORDEMATO - 11.317.627/0001-97

OBJETO: O presente Termo Aditivo tem por objeto a prorrogação da vigência para o dia **19/05/2023**

ASSINATURA: 17/01/2023**SIGNATÁRIO:** Eliane Paula da Silva - Em Substituição - Secretária de Estado de Cultura, Esporte e Lazer**EXTRATO DO 1º TERMO EX OFÍCIO DE PRORROGAÇÃO DE VIGÊNCIA DO TERMO DE FOMENTO Nº 2536-2022/SECEL, REFERENTE AO PROCESSO SECEL-PRO-2022/07291.**

PARTES: Secretaria de Estado de Cultura, Esporte e Lazer - CNPJ nº 03.507.415/0026-00 e ASSOCIAÇÃO MT BACIA DO ARAGUAIA - (FUNBA) - CNPJ: 00.372.194/0001-56.

OBJETO: O presente Termo Aditivo tem por objeto a prorrogação da vigência para o dia **11/03/2023**.

ASSINATURA: 30/12/2022**SIGNATÁRIO:** Jefferson Carvalho Neves - Secretário de Estado de Cultura, Esporte e Lazer.**EXTRATO DO 1º TERMO ADITIVO DE PRORROGAÇÃO "DE OFÍCIO" DA VIGÊNCIA DO TERMO DE FOMENTO Nº 1961-2022/SECEL, ref. ao Processo: SECEL-PRO-2022/03918.**

PARTES: Secretaria de Estado de Cultura, Esporte e Lazer - CNPJ nº 03.507.415/0026-00 e ASSOCIAÇÃO INSTITUTO SABERES. - CNPJ nº 05.077.916/0001-63.

OBJETO: O presente Aditivo tem por objeto a prorrogação da vigência original do Termo de Fomento passando o término da vigência para **07/01/2024**.

ASSINATURA: 17/01/2023.**SIGNATÁRIO:** ELIANE PAULA DA SILVA - Secretária de Estado de Cultura, Esporte e Lazer - Em Substituição.**EXTRATO DO 1º TERMO DE ADITIVO DE "EX-OFFÍCIO" DE VIGÊNCIA DO TERMO DE CONVENIO Nº 2011-2022/SECEL/FUNDED, ref. ao Processo: SECEL-PRO-2022/03604**

PARTES: Secretaria de Estado de Cultura, Esporte e Lazer. - CNPJ nº 03.507.415/0026-00 e a PREFEITURA MUNICIPAL DE SÃO FÉLIX DO ARAGUAIA - CNPJ sob nº 03.918.869/0001-08

OBJETO: O presente Termo Aditivo tem por objeto a prorrogação da vigência para o dia **05/10/2023**

ASSINATURA: 17/01/2023.

SIGNATÁRIO: Eliane Paula Da Silva - Secretária de Estado de Cultura, Esporte e Lazer - Em substituição
(Portaria/SECEL/00001/2023).

EXTRATO DO 1º TERMO DE ADITIVO "EX-OFFÍCIO" DE VIGÊNCIA DO TERMO DE FOMENTO Nº 1416-2022/SECEL, ref. ao Processo: Sancel-Pro-2022/ 03058.

PARTES: Secretaria de Estado de Cultura, Esporte e Lazer. - CNPJ nº 03.507.415/0026-00 e a ASSOCIAÇÃO MATO-GROSSENSE DE CULTURA - CNPJ nº 18.630.208/0001-50.

OBJETO: O presente Termo Aditivo tem por objeto a prorrogação da vigência para o dia **03/12/2023**

ASSINATURA: 17/01/2023**SIGNATÁRIO:** Eliane Paula da Silva - Em Substituição - Secretária de Estado de Cultura, Esporte e Lazer**EXTRATO DO 1º TERMO EX OFÍCIO DE PRORROGAÇÃO DE VIGÊNCIA DO TERMO DE FOMENTO Nº1543-2022/SECEL, REFERENTE AO PROCESSO SECEL-PRO-2022/03601.**

PARTES: Secretaria de Estado de Cultura, Esporte e Lazer - CNPJ nº 03.507.415/0026-00 e a ASSOCIAÇÃO INSTITUTO SABERES. - 05.077.916/0001-63

OBJETO: O presente Termo Aditivo tem por objeto a prorrogação da vigência para o dia **06/01/2024**

ASSINATURA: 17/01/2023**SIGNATÁRIO:** Eliane Paula da Silva - Em Substituição -Secretária de Estado de Cultura, Esporte e Lazer**EXTRATO DO 1º TERMO EX OFÍCIO DE PRORROGAÇÃO DE VIGÊNCIA DO TERMO DE CONVENIO Nº1940-2022/SECEL, SECEL/FUNDED, ref. ao Processo: SECEL-PRO-2022/00970.**

PARTES: Secretaria de Estado de Cultura, Esporte e Lazer - CNPJ nº 03.507.415/0026-00 e a PREFEITURA MUNICIPAL DE CAMPOS DE JÚLIO - CNPJ: 01.614.516/0001-99.

OBJETO: O presente Termo Aditivo tem por objeto a prorrogação da vigência para o dia **14/06/2025**

ASSINATURA: 17/01/2023

SIGNATÁRIO: Eliane Paula da Silva - Em Substituição -Secretária de Estado de Cultura, Esporte e Lazer
(Portaria/SECEL/00001/2023).

EXTRATO DO 1º TERMO EX OFÍCIO DE PRORROGAÇÃO DE VIGÊNCIA DO TERMO DE CONVENIO Nº1673-2022/SECEL, REFERENTE AO PROCESSO SECEL-PRO- SECEL-PRO-2022/03473.

PARTES: Secretaria de Estado de Cultura, Esporte e Lazer - CNPJ nº 03.507.415/0026-00 e a PREFEITURA MUNICIPAL DE BRASNORTE - 01.375.138/0001-38

OBJETO: O presente Termo Aditivo tem por objeto a prorrogação da vigência para o dia **27/09/2024**.

ASSINATURA: 04/11/2022**SIGNATÁRIO:** Eliane Paula da Silva - Em Substituição -Secretária de Estado de Cultura, Esporte e Lazer**EXTRATO DO 1º TERMO EX OFÍCIO DE PRORROGAÇÃO DE VIGÊNCIA DO TERMO DE FOMENTO Nº1838-2022/SECEL, REFERENTE AO PROCESSO SECEL-PRO-2022/03790.**

PARTES: Secretaria de Estado de Cultura, Esporte e Lazer - CNPJ nº 03.507.415/0026-00 e a ASSOCIAÇÃO È BEM MATO GROSSO - ASSCEBMT - 28.212.315/0001-11

OBJETO: O presente Termo Aditivo tem por objeto a prorrogação da vigência para o dia **24/09/2023**.

ASSINATURA: 17/01/2023**SIGNATÁRIO:** Eliane Paula da Silva - Em Substituição -Secretária de Estado de Cultura, Esporte e Lazer

EXTRATO DO 1º TERMO EX OFÍCIO DE PRORROGAÇÃO DE VIGÊNCIA DO TERMO DE CONVENIO Nº0529-2022/SECEL, REFERENTE AO PROCESSO SECEL-PRO-2022/04063.

PARTES: Secretaria de Estado de Cultura, Esporte e Lazer - CNPJ nº 03.507.415/0026-00 e a PREFEITURA MUNICIPAL DE BARRA DO GARÇAS - 03.439.239/0001-50

OBJETO: O presente Termo Aditivo tem por objeto a prorrogação da vigência para o dia **13/04/2023**

ASSINATURA: 17/01/2023

SIGNATÁRIO: Eliane Paula da Silva - Em Substituição -Secretária de Estado de Cultura, Esporte e Lazer

EXTRATO DO 1º TERMO DE ADITIVO "EX-OFFÍCIO" DE VIGÊNCIA DO TERMO DE FOMENO Nº 2532-2022 SECEL/MT, ref. ao processo nº SECEL-PRO-2022/07224

PARTES: Secretaria de Estado de Cultura, Esporte e Lazer. - CNPJ nº 03.507.415/0026-00 e ao INSTITUTO IDEAL BRASIL SUSTENTAVEL - CNPJ nº 10.868.655/0001-30

O presente Termo Aditivo tem por objeto a prorrogação da vigência para o dia **12/09/2023**

ASSINATURA: 17/01/2023.

SIGNATÁRIO: Eliane Paula Da Silva - Secretária de Estado de Cultura, Esporte e Lazer - Em substituição (

EXTRATO DO 1º TERMO EX OFÍCIO DE PRORROGAÇÃO DE VIGÊNCIA DO TERMO DE FOMENTO Nº1264-2022 /SECEL, REFERENTE AO PROCESSO-SECEL-PRO-2022/02855

PARTES: Secretaria de Estado de Cultura, Esporte e Lazer - CNPJ nº 03.507.415/0026-00 e a ASSOCIAÇÃO MATO-GROSSENSE DE INCLUSÃO SOCIOCULTURAL-AMISCIM - 08.973.012/0001-04

OBJETO: O presente Termo Aditivo tem por objeto a prorrogação da vigência para o dia **04/01/2024**

ASSINATURA: 17/01/2023.

SIGNATÁRIO: Eliane Paula da Silva - Em Substituição -Secretária de Estado de Cultura, Esporte e Lazer

EXTRATO DO 1º TERMO EX OFÍCIO DE PRORROGAÇÃO DE VIGÊNCIA DO TERMO DE FOMENTO Nº2370-2022/SECEL, REFERENTE AO PROCESSO SECEL-PRO-2022/04989.

PARTES: Secretaria de Estado de Cultura, Esporte e Lazer - CNPJ nº 03.507.415/0026-00 e ao MOVIMENTO VAMBORA - 09.676.493/0001-59.

OBJETO: O presente Termo Aditivo tem por objeto a prorrogação da vigência para o dia **28/08/2023**

ASSINATURA: 17/01/2023

SIGNATÁRIO: Eliane Paula da Silva - Em Substituição -Secretária de Estado de Cultura, Esporte e Lazer.

EXTRATO DO 02º TERMO DE PRORROGAÇÃO "DE OFÍCIO" DE VIGÊNCIA DO TERMO CONVÊNIO Nº 2101-2021/SECEL, REFERENTE AO PROCESSO Nº 467743/2021.

PARTES: Secretaria de Estado de Cultura, Esporte e Lazer - CNPJ nº 03.507.415/0026-00 e a Prefeitura Municipal de São Félix do Araguaia - CNPJ: 03.918.869/001-08.

OBJETO: O presente Termo Aditivo tem por objeto a prorrogação da vigência para o dia **15/06/2023.**

ASSINATURA: 17/01/2023

SIGNATÁRIO: ELIANE PAULA DA SILVA Secretária de Estado de Cultura, Esporte e Lazer - Em substituição (Portaria/SECEL/00001/2023

SES**SECRETARIA DE ESTADO DE SAÚDE****EXTRATO DA ATA DE REGISTRO DE PREÇOS 002/2023/SES PROCESSO ADMINISTRATIVO (SIGADOC) Nº SES-PRO-2022/16182 PREGÃO: Nº 081/2022**

A SECRETARIA DE ESTADO DE SAÚDE torna público o REGISTRO DE PREÇOS das empresas abaixo relacionadas, nas quantidades indicadas abaixo, de acordo com a classificação obtida em cada lote, atendendo as condições, as especificações técnicas e as propostas oferecidas na licitação em epígrafe, regulamentada pelo edital e anexos, independentemente de transcrições, tudo conforme a ATA DE REGISTRO DE PREÇOS disponível na íntegra para consulta na Coordenadoria de Processos de Aquisições e Contratos e no sítio eletrônico desta Secretaria (www.saude.mt.gov.br).

OBJETO: "REGISTRO DE PREÇOS PARA FUTURA E EVENTUAL AQUISIÇÃO DE MEDICAMENTOS CLINICOS LISTA 01, PARA ATENDER A DEMANDA DAS UNIDADES ESPECIALIZADAS: CIAPS ADAUTO BOTELHO/SES, MT-HEMOCENTRO/SES, CEOPE/SES E

CERMAC/SES."

EMPRESA: ALTERMED MAT MED HOSP LTDA

CNPJ: 00.802.002/0001-02

ENDEREÇO: ESTRADA BOA ESPERANÇA- FUNDO CANOAS CEP: 89163-554- RIO DO SUL - SC

REPRESENTANTE: MAICON CORDOVA PEREIRA

CPF:015.886.939-70 RG: 0000324295 SSP- SC

E-MAIL: licitacoes@altermed.com.br / altermed@altermed.com.br

EMPRESA: CIENTIFICA MÉDICA HOSPITALAR LTDA.

CNPJ: 07.847.837/0001-10

ENDEREÇO: AV ANÁPOLIS, S/N, QD. 29-A, LT. 06- VILA BRASÍLIA- CEP: 74.911-360- APARECIDA DE GOIÂNIA- GO

REPRESENTANTE: FERNANDO HIGINO ARAÚJO CALDEIRA

CPF: 811.194.611-20 RG: 3729155 SSP/GO

E-MAIL: contato@cientificahospitalar.com.br

EMPRESA: COMERCIAL CIRÚRGICA RIO CLARENSE LTDA

CNPJ: 67.729.178/0004-91

ENDEREÇO: PRAÇA EMÍLIO MARCONATO, 1000 - GALPÃO 22 - NÚCLEO RESIDENCIAL DOUTOR JOÃO ALDO NASSIF- CEP: 13.916-074 - JAGUARIÚNA - SP

REPRESENTANTE: ALESSANDRA FERNANDA RIGO FERREIRA

CPF: 369.371.578-51 RG: 40.693.871-4

E-MAIL: contratos@rioclarense.com.br / alessandra.rigo@rioclarense.com.br

EMPRESA: DISTRIMIX DISTRIBUIDORA DE MEDICAMENTOS LTDA

CNPJ: 01.417.694/0004-72

ENDEREÇO: AV SAO PAULO - JARDIM MARIA INES - Cep:74.914-550 - APARECIDA DE GOIANIA - GO

REPRESENTANTE: FLAVIANO FERREIRA PENNA FILHO

CPF:038.997.706-33 RG: MG8028999 SSP-MG

E-MAIL: distrimix@distrimixmg.com.br

EMPRESA: ELFA MEDICAMENTOS S.A.

CNPJ: 09.053.134/0001-45

ENDEREÇO: NUCR INTERSECCAO ROD DF001 C/ROD 475, GA 02 COND SYS GAMA B. PARK - PONTE ALTA NORTE (GAMA)-BRASILIA - DF-CEP: 72427-010

REPRESENTANTE: PAULA DIVINA NUNES COSTA

CPF:026.637.311-96 RG: 468.2379 DGPC/GO

E-MAIL: licitacao@grupoelfa.com.br

EMPRESA: GOLDENPLUS COM. DE MED.E PRODS. HOSPITALARES LTDA

CNPJ: 17.472.278/0001-64

ENDEREÇO: RUA DAS ROSEIRAS 50 CENTRO- BARAO DE COTEGIPE CEP: 99740000

REPRESENTANTE: MARCELO MAROSTICA

CPF: 820.347.290-72 RG: 1076099215

E-MAIL: licitacao@goldenplus.net.br

EMPRESA: HIPERDROGAS COMERCIO DE MEDICAMENTOS EIRELI

CNPJ: 23.302.414/0001-70

ENDEREÇO:RUA CAMPOS BELOS, SN, QD 88 LT 24, APARECIDA DE GOIANIA-GO CEP 74915-013

REPRESENTANTE: RAFAEL XAVIER ROSA

CPF: 014.687.801-90 RG: 6105663 SSP-GO

E-MAIL: licitacaohiperdrogas@gmail.com

EMPRESA: PROMEFARMA MEDICAMENTOS E PROD HOSPITALARES LTDA

CNPJ: 81.706.251/0001-98

ENDEREÇO: RUA JOÃO AMARAL DE ALMEIDA, Nº 100- CIDADE INDUSTRIAL- CEP: 81.170-520- CURITIBA-PR

REPRESENTANTE: JEFERSON CAMPOS MASTALER

CPF: 037.193.609-89 RG: 8.882.893-3 SSP/PR

E-MAIL: promefarma@promefarma.com.br

ITENS	ESPECIFICAÇÃO	MARCA	UNIDADE	QTD	EMPRESA	VALOR UNIT. R\$	VALOR TOTAL R\$
03	ACICLOVIR, DOSAGEM: 200MG	PRATI	COMPR.	1.500	DISTRIMIX	0,24	360,00
04	ACICLOVIR	PRATI	BIS.	300	DISTRIMIX	2,36	708,00
05	ÁCIDO ACETILSALICÍLICO	BRASTERAPICA	COMPR.	1.200	ALTERMED	0,08	96,00
07	ÁCIDO FÓLICO	HIPOLABOR	COMPR.	4.000	ALTERMED	0,05	200,00
08	ÁCIDO TRANEXÂMICO	ZYDUS NIKKHO	COMPR.	600	CIENTIFICA	1,41	846,00
09	ÁCIDO TRANEXÂMICO	ZYDUS NIKKHO	AMP.	200	CIENTIFICA	5,17	1.034,00
12	ANLODIPINO, BESILATO	GEOLAB	COMPR.	600	ALTERMED	0,05	30,00
14	ÁGUA DESTILADA, ASPECTO FÍSICO: LÍQUIDO INCOLOR, INODORO, INSÍPIDO, CARACTERÍSTICAS ADICIONAIS: CONFORME FARMACOPÉIA BRASILEIRASTILADA PARA INJEÇÃO	FARMACE	AMP.	2.100	PROMEFARMA	0,43	903,00
20	ATENOLOL	VITAMEDIC	COMPR.	1.000	ALTERMED	0,04	40,00
22	AZITROMICINA, DOSAGEM	MEDQUIMICA	COMPR.	6.360	GOLDENPLUS	0,75	4.770,00
26	BICARBONATO DE SÓDIO, DOSAGEM: 8,4%, USO: SOLUÇÃO INJETÁVEL	HYPOFARMA	FR.	120	GOLDENPLUS	25,78	3.093,60
29	BISACODIL	BRAINFARMA	COMPR.	600	ALTERMED	0,18	108,00
31	BRINZOLAMIDA, CONCENTRAÇÃO: 10 MG, ML, FORMA FARMACEUTICA: SUSPENSÃO OFTÁLMICA	NOVARTIS	FR.	100	ELFA	45,18	4.518,00
32	BROMOPRIDA	PRATI	COMPR.	1.400	DISTRIMIX	0,22	308,00
37	BUTILSCOPOLAMINA, BROMETO+DIPIRONA	BELSPAN	COMPR.	4.400	PROMEFARMA	0,44	1.936,00
38	CAPTOPRIL	GEOLAB	COMPR.	8.050	ALTERMED	0,03	241,50
41	CEFTRIAXONA SÓDICA, CONCENTRAÇÃO: 1 G, FORMA FARMACEUTICA: PÓ P, SOLUÇÃO INJETÁVEL	BIOQUIMICO	FR-AM	2.600	COMERCIAL CIRÚRGICA	3,88	10.088,00
43	CETOCONAZOL, DOSAGEM: 20 MG, G, FORMA FARMACEUTICA: CREME TÓPICO	HIPOLABOR	BIS.	1.200	GOLDENPLUS	3,92	4.704,00
48	CIPROFIBRATO	LIPLESS	COMPR.	2.000	PROMEFARMA	0,30	600,00
49	CIPROFLOXACINO CLORIDRATO, DOSAGEM: 2 MG, ML, APRESENTAÇÃO: SOLUÇÃO INJETÁVEL	HYPOFARMA	BOLSA	100	GOLDENPLUS	18,00	1.800,00
50	CIPROFLOXACINO CLORIDRATO, DOSAGEM: 500 MG	PRATI	COMPR.	5.336	DISTRIMIX	0,22	1.173,92
52	COLAGENASE, CONCENTRAÇÃO: 1,2UI, G, USO: POMADA	ABBOTT	BIS.	500	CIENTIFICA	16,02	8.010,00
53	COLAGENASE+ CLORANFENICOL	ABBOTT	BIS.	810	CIENTIFICA	12,02	9.736,20
59	CLORETO DE SÓDIO, CONCENTRAÇÃO: 0,9%, FORMA FARMACEUTICA: SOLUÇÃO INJETÁVEL, CARACTERÍSTICA ADICIONAL: SISTEMA FECHADO	EQUIPLEX	FR	4.000	HIPERDROGAS	6,18	24.720,00
60	CLORETO DE SÓDIO, CONCENTRAÇÃO: 0,9%, FORMA FARMACEUTICA: SOLUÇÃO INJETÁVEL, CARACTERÍSTICA ADICIONAL: SISTEMA FECHADO	FARMACE	FR.	2.700	PROMEFARMA	0,44	1.188,00
61	CLORETO DE SÓDIO, DOSAGEM: 20%, USO: SOLUÇÃO INJETÁVEL	SAMTEC	FR.	400	GOLDENPLUS	0,52	208,00
70	DEXAMETASONA, DOSAGEM: 4 MG, ML, FORMA FARMACEUTICA: SOLUÇÃO INJETÁVEL	HYPOFARMA	FR	510	COMERCIAL CIRÚRGICA	2,78	1.417,80
71	DEXCLORFENIRAMINA MALEATO, DOSAGEM: 0,4 MG, ML, APRESENTAÇÃO: SOLUÇÃO ORAL	FARMACE	FR.	1.200	PROMEFARMA	2,16	2.592,00
74	DICLOFENACO, APRESENTAÇÃO: SAL SÓDICO, DOSAGEM: 50 MG	GEOLAB	COMPR.	14.100	PROMEFARMA	0,07	987,00
79	DIOMINA+ HESPERIDINA	NEO QUIMICA	COMPR.	6.000	COMERCIAL CIRÚRGICA	0,58	3.480,00

80	DIPIRONA SÓDICA, DOSAGEM: 500 MG	GREENPHARMA	COMPR.	16.100	PROMEFARMA	0,15	2.415,00
81	DIPIRONA SÓDICA, DOSAGEM: 500 MG, ML, APRESENTAÇÃO: SOLUÇÃO INJETÁVEL	HIPOLABOR	AM.	2.800	GOLDENPLUS	2,20	6.160,00
82	DIPIRONA SÓDICA, DOSAGEM: 500 MG, ML, APRESENTAÇÃO: SOLUÇÃO ORAL (GOTAS)	FARMACE	FR.	650	PROMEFARMA	1,29	838,50
83	DOBUTAMINA	HYPOFARMA	AMP.	110	ALTERMED	7,85	863,50
87	ENOXAPARINA SÓDICA	LOMOH	AMP.	500	GOLDENPLUS	16,00	8.000,00
88	EPINEFRINA	HIPOLABOR	AMP.	570	GOLDENPLUS	1,49	849,30
89	ESCINA+DIETILAMONIO, SALICILATO	BIOLAB	BIS.	1.020	CIENTIFICA	14,75	15.045,00
91	ETOMIDATO, DOSAGEM: 2MG/ML, APRESENTAÇÃO: SOL. INJETÁVEL	BLAU	AMP.	100	PROMEFARMA	15,58	1.558,00
92	FENOFIBRATO	ABBOTT	CAPS.	2.000	CIENTIFICA	0,83	1.660,00
94	FENTANIL, APRESENTAÇÃO: SAL CITRATO, DOSAGEM: 50M CG, ML, INDICAÇÃO: SOLUÇÃO INJETÁVEL	HIPOLABOR	FR.	110	GOLDENPLUS	3,90	429,00
95	FITOMENADIONA	HIPOLABOR	AMP.	120	GOLDENPLUS	2,30	276,00
96	FLUCONAZOL, DOSAGEM: 150 MG	MEDQUIMICA	CAPS.	1.232	PROMEFARMA	0,57	702,24
97	FLUCONAZOL, DOSAGEM: 2 MG, ML, USO: INJETÁVEL	HALEXISTAR	FR.	100	ALTERMED	15,91	1.591,00
TOTAL GERAL R\$:							130.283,96

VALIDADE DO REGISTRO DE PREÇOS: 12 (doze) meses, contando a data de sua publicação do Diário Oficial do Estado de Mato Grosso.

Cuiabá-MT, 18 de janeiro de 2023.

GILBERTO GOMES DE FIGUEIREDO
SECRETÁRIO DE ESTADO DE SAÚDE
ATA DE REGISTRO DE PREÇOS 002/2023/SES

EXTRATO PARCIAL DA ATA DE REGISTRO DE PREÇOS 003/2023/SES
PROCESSO ADMINISTRATIVO (SIGADOC) Nº SES-PRO-2022/17216
PREGÃO: Nº 088/2022

A SECRETARIA DE ESTADO DE SAÚDE torna público o REGISTRO DE PREÇOS das empresas abaixo relacionadas, nas quantidades indicadas abaixo, de acordo com a classificação obtida em cada lote, atendendo as condições, as especificações técnicas e as propostas oferecidas na licitação em epígrafe, regulamentada pelo edital e anexos, independentemente de transcrições, tudo conforme a ATA DE REGISTRO DE PREÇOS disponível na íntegra para consulta na Coordenadoria de Processos de Aquisições e Contratos e no sítio eletrônico desta Secretaria (www.saude.mt.gov.br).

OBJETO: REGISTRO DE PREÇOS PARA FUTURA E EVENTUAL AQUISIÇÃO DE EQUIPAMENTOS DE PROTEÇÃO E SEGURANÇA INDIVIDUAL- EPI DE USO COMUM A TODAS AS UNIDADES, PARA ATENDER AS NECESSIDADES DAS UNIDADES, DA SECRETARIA DE ESTADO DE SAÚDE/MT

EMPRESA: CSMED PRODUTOS MÉDICO-HOSPITALARES LTDA

CNPJ: 42.587.791/0001-48

ENDEREÇO: R. GOUBER PINTO DIONÍSIO, Nº 55, CIC, CURITIBA/PR
CEP: 81.460-140

REPRESENTANTE: PIETRA CAMILO DOS SANTOS:

CPF: 132.241.229-43 RG: 12.978.335-4
E-MAIL: csmmed@medicalprodutos.com.br

EMPRESA: MARCK SERV. E DIST. DE EQUIP. DE SEG. E PROD. PARA SAÚDE LTDA.

CNPJ: 37.119.089/0001-10

ENDEREÇO: R. LUIZ LEOPOLDO FERNANDES PINHEIRO, Nº 555, SL 802, CENTRO - NITERÓI/RJ - CEP: 24.030-127.

REPRESENTANTE: ANDRÉ LEMOS LATTARI

CPF: 130.339.117-14 RG: 21.625.893-9

E-MAIL: andre@marcksuprimentos.com.br / licitacao@marcksuprimentos.com.br / marcela@marcksuprimentos.com.br

EMPRESA: GOLDENPLUS COM. DE MED. E PROD. HOSP. LTDA

CNPJ: 17.472.278/0001-64

ENDEREÇO: RUA DAS ROSEIRAS, Nº 50, CENTRO - BARÃO DO COTEGIPE/RS - CEP 99.740-000

REPRESENTANTE: MARCELO MAROSTICA

CPF: 820.347.290-72 RG: 1076099215

E-MAIL: faturamento@goldenplus.net.br / licitacao@goldenplus.net.br

EMPRESA: PROLINE MATERIAL HOSPITALAR - EIRELI

CNPJ: 32.708.161/0001-20

ENDEREÇO: AVENIDA ROBERT KOCH, Nº 1553 - CEP: 86037-010 - ARAGARÇA - LONDRINA - PR

REPRESENTANTE: EDUARDO HENRIQUE FARIAS

CPF: 032.502.999-79 RG: 7670231-4

E-MAIL: comercial@modelolicit.com.br

EMPRESA: C. PARRA VIEIRA EPP

CNPJ: 10.641.724/0001-78

ENDEREÇO: RUA JOSÉ DE MOURA BUENO, Nº 345, CENTRO, IBAITI/PR - CEP 84.900-000

REPRESENTANTE: CRISTIANO PARRA VIEIRA

CPF: 055.174.029-92 RG: 9046826-0 SESP/PR

E-MAIL: vector_brasil@hotmail.com

EMPRESA: PROTEGGERE IND. COM. DE EPI'S EIRELI

CNPJ: 12.670.981/0001-63

ENDEREÇO: AV. COMANDANTE KRAEMER, Nº 932, JOSÉ BONIFÁCIO, ERECHIM/RS, CEP 99.701-542

REPRESENTANTE: MATEUS RODRIGO DETONI

CPF: 004.381.230-93 RG: 8081032156

E-MAIL: comercial@proteggere.net.br / vendas@proteggere.net.br

ITEM	ESPECIFICAÇÃO	MARCA	UND	QTD	EMPRESA	VALOR UNT. R\$	VALOR TOTAL R\$
04	LUVA CIRÚRGICA ESTÉRIL DESCARTÁVEL CONFECCIONADA EM LÁTEX NATURAL, FORMATO ANATÔMICO, TEXTURA HOMOGÊNEA, ALTA SENSIBILIDADE AO TATO, BOA ELASTICIDADE, TALCADA EMBALADA EM ENVELOPE ESPECIALMENTE DESENVOLVIDO PARA MANTER A ESTERILIDADE DO PRODUTO, COMPOSTA DE EMBALAGEM INTERNA DE PAPEL CREPE COM DOBRAS TRANSVERSAIS QUE PERMITAM A TRANSPARÊNCIA ASSÉPTICA MAIS SEGURA E ENVELOPE EXTERNO EM PAPEL GRAU CIRÚRGICO, DESCARTÁVEL E ESTERILIZADA POR RAIOS GAMA COBALTO 60, TAMANHO Nº 6.0. EMBALAGEM CONTENDO IDENTIFICAÇÃO E PROCESENCIA DATA DE FABRICAÇÃO E VALIDADE UNIDADE DE FORNECIMENTO, PAR	MEDFEEL	PAR	25.530	CSMED	1,29	32.933,70
05	LUVA CIRÚRGICA Nº 6,5 CONFECCIONADA EM LÁTEX, ESTERILIZADA A RAIOS GAMA COBALTO 60, FORMATO ANATÔMICO, FLEXIBILIDADE, RESISTÊNCIA E SENSIBILIDADE ADEQUADAS A SUA FINALIDADE, PUNHO REFORÇADO NA BORDA, LUBRIFICADA COM PÓ BIOABSORVIVEL PELO ORGANISMO, EM ENVELOPE CONTENDO 1 PAR, SELADO A QUENTE NOS QUATROS LADOS, SENDO QUE NO LADO SUPERIOR DEVE POSSUIR ABAS QUE PERMITAM ABERTURA ASSÉPTICA DO MATERIAL, CONSTANDO OS DADOS DE IDENTIFICAÇÃO, PROCEDÊNCIA, DATA DE FABRICAÇÃO/ESTERILIZAÇÃO, PRAZO VALIDADE, NR DE LOTE E REGISTRO DO MINISTÉRIO DA SAÚDE, PAR	LATEX BR MAX TOUCH	PAR	191.025	MARCK SERV.	1,18	225.409,50

06	LUVA CIRÚRGICA Nº 7,0 - LUVA CIRÚRGICA ESTÉRIL, DESCARTÁVEL, CONFECCIONADA EM LÁTEX NATURAL, FORMATO ANATÔMICO, TEXTURA HOMOGÊNEA, ALTA SENSIBILIDADE AO TATO, BOA ELASTICIDADE, TALCADA, EMBALADAS EM ENVELOPE ESPECIALMENTE DESENVOLVIDO PARA MANTER A ESTERILIDADE DO PRODUTO, COMPOSTA DE EMBALAGEM INTERNA DE PAPEL CREPE, COM DOBRAS TRANSVERSAIS QUE PERMITAM A TRANSFERÊNCIA ASSÉPTICA MAIS SEGURA E ENVELOPE EXTERNO EM PAPEL GRAU CIRÚRGICO, DESCARTÁVEL E ESTERILIZADA POR RAIOS GAMA COBALTO 60, TAMANHO Nº 7.0. EMBALAGEM CONTENDO IDENTIFICAÇÃO E PROCEDÊNCIA DATA DE FABRICAÇÃO E VALIDADE, PAR.	LATEX BR MAX TOUCH	PAR	245.160	MARCK SERV.	1,18	289.288,80
07	LUVA CIRÚRGICA Nº 7,5 - LUVA CIRÚRGICA ESTÉRIL, DESCARTÁVEL, CONFECCIONADA EM LÁTEX NATURAL, FORMATO ANATÔMICO, TEXTURA HOMOGÊNEA, ALTA SENSIBILIDADE AO TATO, BOA ELASTICIDADE, TALCADA, EMBALADAS EM ENVELOPE ESPECIALMENTE DESENVOLVIDO PARA MANTER A ESTERILIDADE DO PRODUTO, COMPOSTA DE EMBALAGEM INTERNA DE PAPEL CREPE, COM DOBRAS TRANSVERSAIS QUE PERMITAM A TRANSFERÊNCIA ASSÉPTICA MAIS SEGURA E ENVELOPE EXTERNO EM PAPEL GRAU CIRÚRGICO, DESCARTÁVEL E ESTERILIZADA POR RAIOS GAMA COBALTO 60, TAMANHO Nº 7.5. EMBALAGEM CONTENDO IDENTIFICAÇÃO E PROCEDÊNCIA DATA DE FABRICAÇÃO E VALIDADE, PAR.	LATEX BR MAX TOUCH	PAR	261.270	MARCK SERV.	1,17	305.685,90
08	LUVA CIRÚRGICA Nº 8,0 - LUVA CIRÚRGICA ESTÉRIL, DESCARTÁVEL, CONFECCIONADA EM LÁTEX NATURAL, FORMATO ANATÔMICO, TEXTURA HOMOGÊNEA, ALTA SENSIBILIDADE AO TATO, BOA ELASTICIDADE, TALCADA, EMBALADAS EM ENVELOPE ESPECIALMENTE DESENVOLVIDO PARA MANTER A ESTERILIDADE DO PRODUTO, COMPOSTA DE EMBALAGEM INTERNA DE PAPEL CREPE, COM DOBRAS TRANSVERSAIS QUE PERMITAM A TRANSFERÊNCIA ASSÉPTICA MAIS SEGURA E ENVELOPE EXTERNO EM PAPEL GRAU CIRÚRGICO, DESCARTÁVEL E ESTERILIZADA POR RAIOS GAMA COBALTO 60, TAMANHO Nº 8.0. EMBALAGEM CONTENDO IDENTIFICAÇÃO E PROCEDÊNCIA DATA DE FABRICAÇÃO E VALIDADE, PAR.	LATEX BR MAX TOUCH	PAR	227.535	MARCK SERV.	1,16	263.940,60

09	LUVA CIRÚRGICA Nº 8,5 - LUVA CIRÚRGICA ESTÉRIL, DESCARTÁVEL, CONFECCIONADA EM LÁTEX NATURAL, FORMATO ANATÔMICO, TEXTURA HOMOGÊNEA, ALTA SENSIBILIDADE AO TATO, BOA ELASTICIDADE, TALCADA, EMBALADAS EM ENVELOPE ESPECIALMENTE DESENVOLVIDO PARA MANTER A ESTERILIDADE DO PRODUTO, COMPOSTA DE EMBALAGEM INTERNA DE PAPEL CREPE, COM DOBRAS TRANSVERSAIS QUE PERMITAM A TRANSFERÊNCIA ASSEPTICA MAIS SEGURA E ENVELOPE EXTERNO EM PAPEL GRAU CIRÚRGICO, DESCARTÁVEL E ESTERILIZADA POR RAIOS GAMA COBALTO 60, TAMANHO Nº 8,5. EMBALAGEM CONTENDO IDENTIFICAÇÃO E PROCEDÊNCIA DATA DE FABRICAÇÃO E VALIDADE. PAR.	LATEX BR MAX TOUCH	PAR	138.830	MARCK SERV.	1,23	170.760,90
10	LUVA CIRÚRGICA Nº 9,0 - LUVA CIRÚRGICA ESTÉRIL, DESCARTÁVEL, CONFECCIONADA EM LÁTEX NATURAL, FORMATO ANATÔMICO, TEXTURA HOMOGÊNEA, ALTA SENSIBILIDADE AO TATO, BOA ELASTICIDADE, TALCADA, EMBALADAS EM ENVELOPE ESPECIALMENTE DESENVOLVIDO PARA MANTER A ESTERILIDADE DO PRODUTO, COMPOSTA DE EMBALAGEM INTERNA DE PAPEL CREPE, COM DOBRAS TRANSVERSAIS QUE PERMITAM A TRANSFERÊNCIA ASSEPTICA MAIS SEGURA E ENVELOPE EXTERNO EM PAPEL GRAU CIRÚRGICO, DESCARTÁVEL E ESTERILIZADA POR RAIOS GAMA COBALTO 60, TAMANHO Nº 9,0. EMBALAGEM CONTENDO IDENTIFICAÇÃO E PROCEDÊNCIA DATA DE FABRICAÇÃO E VALIDADE. PAR.	MEXITEX	PAR	14.840	CSMED	2,11	31.312,40
11	LUVA CIRÚRGICA ESTÉRIL ISENTA DE PULVERIZAÇÃO Nº 7,0 - LUVA CIRÚRGICA ESTÉRIL CONFECCIONADA EM PURO LÁTEX NATURAL FORMATO ANATÔMICO PUNHO REFORÇADO, ISENTA DE LUBRIFICANTES, EMBALADA EM ENVELOPE ESPECIALMENTE DESENVOLVIDO PARA MANTER A ESTERILIDADE DO PRODUTO COMPOSTA DE EMBALAGEM INTERNA DE PAPEL CREPE, COM OBRAS TRANSVERSAIS QUE PERMITAM A TRANSFERÊNCIA ASSEPTICA MAIS SEGURA E ENVELOPE EXTERNO EM PAPEL GRAU CIRÚRGICO, DESCARTÁVEL E ESTERILIZADA POR RAIOS GAMA COBALTO 60, TAMANHO Nº 7,0. EMBALAGEM CONTENDO IDENTIFICAÇÃO E PROCEDÊNCIA DATA DE FABRICAÇÃO E VALIDADE. PAR.	MEDIX	PAR	165.360	GOLDENPLUS	1,86	307.569,60
20	LUVAS NITRILICAS DESCARTÁVEIS PARA O MANUSEIO DE PEQUENAS QUANTIDADES DE PRODUTOS QUÍMICOS (COR AZUL) TAMANHOS GG. CAIXA COM 100 UNIDADE	MEDIX	CAIXA	17.962	PROLINE	14,15	254.162,30
32	SAPATILHA DESCARTÁVEL (PRO-PÉ), CONFECCIONADA EM FALSO TECIDO A BASE DE FIBRAS DE RAYON, COM GRAMATURA DE 50 G/MF, IMPREGNADA COM LÁTEX ARTIFICIAL, IMPERMEÁVEL, RESISTENTE E ANTIADERENTE, TIPO BOTA, QUE PERMITA A COBERTURA COMPLETA DO CALÇADO ATÉ O TORNOZELO, TAMANHO ÚNICO, COM 35CM DE COMPRIMENTO POR 20 CM DE ALTURA. EMBALAGEM DE ACORDO COM O FABRICANTE CONTENDO DADOS DE IDENTIFICAÇÃO, VALIDADE E PROCEDÊNCIA. UNIDADE 100 UND.	ANADONA	PACOTE	41.290	C.PARRA	7,00	289.030,00

34	MÁSCARA DESCARTÁVEL - PARA PROTEÇÃO RESPIRATÓRIA CONTRA POEIRA E NÉVOAS, COM ELÁSTICO, DESIGN ANATÔMICO, AJUSTE À FACE DO USUÁRIO, CONFECCIONADA EM MATERIAL FILTRANTE MACIO, NÃO IRRITANTE, COBERTURA INTERNA E CONCHA EXTERNA QUE NÃO MURCHE OU INFLE DURANTE O USO. CAIXA COM 10 UNIDADES.	SUPER SAFETY	CAIXA	8.770	PROTEGERE	12,06	105.766,20
TOTAL GERAL R\$:							2.275.859,90

VALIDADE DO REGISTRO DE PREÇOS: 12 (doze) meses, contando a data de sua publicação do Diário Oficial do Estado de Mato Grosso.

Cuiabá-MT, 18 de janeiro de 2023.

GILBERTO GOMES DE FIGUEIREDO
SECRETÁRIO DE ESTADO DE SAÚDE
ATA DE REGISTRO DE PREÇOS 003/2023/SES

SECRETARIA DE ESTADO DE SAÚDE

COORDENADORIA DE CONTRATOS - CCTR/SES/MT

EXTRATO DO SEXTO TERMO ADITIVO AO CONTRATO Nº 004/2019/SES/MT - ATA DE REGISTRO DE PREÇOS Nº 001/2019/SES/MT - PREGÃO ELETRÔNICO Nº 048/2018/SES/MT

CONTRATANTE: SECRETARIA DE ESTADO DE SAÚDE/SES/MT - Representada pela Secretário GILBERTO GOMES DE FIGUEIREDO
CONTRATADA: CARMED EMERGÊNCIAS MÉDICAS EIRELI EPP.

Representada por: ELAINE NEGRI BATISTA.

OBJETO: "contratação de empresa especializada em serviço de atenção domiciliar para pacientes (criança e adulto), de alta complexidade, que necessitem de internação domiciliar, caráter complementar ao Sistema Único de Saúde (SUS) no Estado de Mato Grosso" O presente termo aditivo tem como objeto a **Prorrogação de prazo de vigência do Contrato nº 004/2019/SES/MT**, de acordo com Art. 57, §1º, da Lei 8.666/93.

VIGÊNCIA: 12 (doze) meses, com início em 17/01/2023 e término em 16/01/2024.

DOTAÇÃO ORÇAMENTÁRIA: UO: 21601; Elemento: 33.90.91; Fonte: 134.

VALOR DO TERMO ADITIVO: R\$ 2.619.459,23.

DATA DE ASSINATURA: 12/01/2023.

AVISO DE LICITAÇÃO

PREGÃO ELETRÔNICO Nº 004/2023

PROCESSO ADMINISTRATIVO (SIGADOC) Nº SES-PRO-2022/05837

A Secretaria de Estado de Saúde do Estado de Mato Grosso torna público que realizará a licitação em epígrafe, conforme indicado abaixo.

DATA DE CADASTRAMENTO DE PROPOSTAS: a partir do dia 19/01/2023 até às 09h29min (horário de Brasília) do dia 01/02/2023.

DATA DE ABERTURA DA SESSÃO E PROPOSTAS: a partir das 09h30min (horário de Brasília) do dia 01/02/2023, cujo objeto consiste na "**REPETIÇÃO DO PREGÃO ELETRÔNICO N. 047/2022 - ITENS FRACASSADOS - REGISTRO DE PREÇO PARA FUTURA E EVENTUAL AQUISIÇÃO DE APARELHOS DE AR CONDIÇÃO DO TIPO SPLIT E PISO TETO DE DIFERENTES CAPACIDADES, BEBEDOUROS E FRIGOBAR**". O Edital está disponível no Portal de Aquisições (link:www.comprasgovernamentais.gov.br), onde será realizada a sessão pública e todas as operações relativas ao certame. E no site da Secretaria de Estado de Saúde Link: <http://www.saude.mt.gov.br/licitacao-editais>. Contato: E-mail pregao02@ses.mt.gov.br e (65) 3613-5410 - Coordenadoria de Aquisições.

Cuiabá-MT, 17 de janeiro de 2023.

Kelly Fernanda Gonçalves
Pregoeira Oficial - SES/MT
(Original assinado nos autos)

**RESULTADO FINAL DE LICITAÇÃO
PREGÃO ELETRÔNICO N. 091/2022**

Processo Administrativo (SIGADOC) nº SES-PRO-2022/18947

O SECRETARIO DE ESTADO DE SAÚDE DE MATO GROSSO, através de sua Pregoeira, nomeada pela Portaria n. 916/2022/GBSES publicada em 23/02/2022, torna público o resultado da licitação em epígrafe, cuja sessão se deu iniciou em 20/12/2022 e se encerrou em 10/01/2023, cujo objeto consiste no "Registro de Preços para futura e eventual aquisição de produtos nutricionais para atender pacientes iniciais e de continuidade de demanda judicial". Nos seguintes termos:

EMPRESA VENCEDORA	ITEM	UND	QTDE	MARCA	VALOR UNITÁRIO	VALOR TOTAL
NUTRICENTER DISTRIBUIDORA DE PRODUTOS NUTRICIONAIS E HOSPITALARES LTDA. CNPJ: 06.372.763/0001-40	01	FRASCO	2.090	DANONE	R\$ 40,40	R\$ 84.436,00
	06	LATA	94	DANONE	R\$ 85,12	R\$ 8.001,28
	08	KILOGRAMA	106	DANONE	R\$ 524,70	R\$ 55.618,20
	09	LITRO	188	DANONE	R\$ 63,40	R\$ 11.919,20
NUTRILIFE PRODUTOS NUTRICIONAIS LTDA. CNPJ: 26.574.769/0001-07	03	LITRO	468	NESTLÉ	R\$ 34,00	R\$ 15.912,00
	05	KILOGRAMA	106	NESTLÉ	R\$ 129,55	R\$ 13.732,30
NUNESFARMA DISTRIBUIDORA DE PRODUTOS FARMACEUTICOS LTDA. CNPJ: 75.014.167/0001-00	07	KILOGRAMA	518	HEXAGON NUTRITION	R\$ 500,00	R\$ 259.000,00
L FERREIRA DA COSTA DISTRIBUIDORA DE MEDICAMENTOS CNPJ: 35.250.918/0001-72	10	LATA	610	HEXAGON NUTRITION	R\$ 72,78	R\$ 44.395,80

Itens Fracassados: 02 e 04.

Cuiabá-MT, 11 de janeiro de 2023.

Kelly Fernanda Gonçalves
Pregoeira Oficial/SES- MT

TERMO DE HOMOLOGAÇÃO
Processo Administrativo (SIGADOC) nº SES-PRO-2022/18947

O SECRETÁRIO DE ESTADO DE SAÚDE DE MATO GROSSO, no uso de suas atribuições HOMOLOGA o resultado do procedimento licitatório Pregão Eletrônico n. 091/2022, Processo Administrativo (SIGADOC) nº SES-PRO-2022/18947, cujo objeto consiste no "Registro de Preços para futura e eventual aquisição de produtos nutricionais para atender pacientes iniciais e de continuidade de demanda judicial".

Cuiabá-MT, 11 de janeiro de 2023.

GILBERTO GOMES DE FIGUEIREDO
Secretário de Estado de Saúde

**RESULTADO FINAL DE LICITAÇÃO
PREGÃO ELETRÔNICO N. 093/2022
Processo Administrativo (SIGADOC) nº SES-PRO-2022/08730**

O SECRETARIO DE ESTADO DE SAÚDE DE MATO GROSSO, através de sua Pregoeira, nomeada pela Portaria n. 916/2022/GBSES publicada em 23/02/2022, torna público o resultado da licitação em epígrafe, cuja sessão se ocorreu em 12/01/2023, cujo objeto consiste no "Contratação de empresa especializada no fornecimento (venda) de reagentes (TESTES) para realização de EXAMES DE SOROLOGIA, sendo lote único, a fim de atender realização de exames sorológicos para triagem em Hemocentro Coordenador e exames pré-transplantes do MT - Hemocentro e Central de transplantes e consequentemente à Secretaria de Estado de Saúde de Mato Grosso. A contratação será pelo período de 12 (doze) meses, com a disponibilização dos EQUIPAMENTOS DE SOROLOGIA, sem ônus para a Administração Pública, em regime de COMODATO, incluindo as manutenções corretivas e preventivas dos equipamentos, capacitações, treinamentos, acessórios que devem ser fornecidos também sem ônus, atendendo assim as atividades desenvolvidas no MT - HEMOCENTRO". Nos seguintes termos:

Empresa: M.S. DIAGNÓSTICA LTDA. CNPJ: 00.970.175/0003-93					
Lote 1					
OBJETO 01 - COMODATO DE EQUIPAMENTOS					
ITEM	UN	QTD	MARCA	VALOR UNITÁRIO	VALOR TOTAL
-	UND	01	HAMILTON	COMODATO	COMODATO
-	UND	03	ROCHE COBAS E801	COMODATO	COMODATO
OBJETO 02 - TESTES					
01	TESTE	50.000	ROCHE	R\$ 14,46	R\$ 723.000,00
02	TESTE	50.000	ROCHE	R\$ 10,35	R\$ 517.500,00
03	TESTE	50.000	ROCHE	R\$ 9,75	R\$ 487.500,00
04	TESTE	50.000	ROCHE	R\$ 10,00	R\$ 500.000,00
05	TESTE	1.000	ROCHE	R\$ 13,19	R\$ 13.190,00
06	TESTE	1.000	ROCHE	R\$ 16,29	R\$ 16.290,00
07	TESTE	1.000	ROCHE	R\$ 17,50	R\$ 17.500,00
08	TESTE	1.000	ROCHE	R\$ 17,06	R\$ 17.060,00

09	TESTE	50.000	ROCHE	R\$ 7,91	R\$ 395.500,00
10	TESTE	50.000	ROCHE	R\$ 10,29	R\$ 514.500,00
11	TESTE	50.000	ROCHE	R\$ 9,00	R\$ 450.000,00
12	TESTE	1.000	ROCHE	R\$ 13,50	R\$ 13.500,00
13	TESTE	1.000	ROCHE	R\$ 49,60	R\$ 49.600,00
14	TESTE	1.000	ROCHE	R\$ 30,49	R\$ 30.490,00
15	TESTE	1.000	ROCHE	R\$ 49,50	R\$ 49.500,00
16	TESTE	1.000	ROCHE	R\$ 49,69	R\$ 49.690,00
17	TESTE	1.000	ROCHE	R\$ 39,50	R\$ 39.500,00
TOTAL					R\$ 3.884.320,00

Cuiabá-MT, 13 de janeiro de 2023.

Kelly Fernanda Gonçalves
Pregoeira Oficial/SES- MT

TERMO DE HOMOLOGAÇÃO
Processo Administrativo (SIGADOC) nº SES-PRO-2022/08730

O SECRETÁRIO DE ESTADO DE SAÚDE DE MATO GROSSO, no uso de suas atribuições HOMOLOGA o resultado do procedimento licitatório Pregão Eletrônico n. 093/2022, Processo Administrativo (SIGADOC) nº SES-PRO-2022/08730, cujo objeto consiste no "Contratação de empresa especializada no fornecimento (venda) de reagentes (TESTES) para realização de EXAMES DE SOROLOGIA, sendo lote único, a fim de atender realização de exames sorológicos para triagem em Hemocentro Coordenador e exames pré-transplantes do MT - Hemocentro e Central de transplantes e consequentemente à Secretaria de Estado de Saúde de Mato Grosso. A contratação será pelo período de 12 (doze) meses, com a disponibilização dos EQUIPAMENTOS DE SOROLOGIA, sem ônus para a Administração Pública, em regime de COMODATO, incluindo as manutenções corretivas e preventivas dos equipamentos, capacitações, treinamentos, acessórios que devem ser fornecidos também sem ônus, atendendo assim as atividades desenvolvidas no MT - HEMOCENTRO".

Cuiabá-MT, 13 de janeiro de 2023.

GILBERTO GOMES DE FIGUEIREDO
Secretário de Estado de Saúde

PORTARIA Nº 013/2023 - CCAD/CAD/SGP/GBSAGTES/SES/MT

Defere a Avaliação Anual de Desempenho para fins de progressão vertical, conforme a Lei de Carreira dos servidores da Secretaria de Estado de Saúde de Mato Grosso.

O SECRETÁRIO DE ESTADO DE SAÚDE, no uso de suas atribuições legais, e

CONSIDERANDO o disposto na Lei Complementar nº 441, de 24 de outubro de 201, no Decreto nº 3006, de 05 de maio de 2004 e no Decreto nº 3444, de 07/07/2004.

RESOLVE:

Art. 1º Art. 1º Homologar as Avaliações de Desempenho referente ao ano de 2022 dos Servidores da Secretaria de Estado de Saúde, conforme planilha anexa a esta portaria, nos termos do Art. 12-A e Art. 12-D do Decreto nº 3.006, de 05 de maio de 2004.

PROFISSIONAL TÉCNICO DE NÍVEL MÉDIO EM SERVIÇOS DE SAÚDE DO SUS			
Matrícula/ Vínculo	Nome	Art.	Situação
95336/1	ANTONIO CARLOS LEMES DA CRUZ	12-A	APROVADO
95230/1	SERLY COSTA LIMA DE SOUSA	12-A	APROVADO
PROFISSIONAL APOIO EM SERVIÇOS DE SAÚDE DO SUS			
Matrícula/ Vínculo	Nome	Ano	Situação
90097/1	SONIA MARIA CARDOSO DE SOUZA	12-D	APROVADO

Art. 2º Esta portaria entra em vigor na data de sua publicação.

Cuiabá-MT, 12 de janeiro de 2023.

Gilberto Gomes de Figueiredo
Secretário de Estado de Saúde
(Original Assinado)

PORTARIA Nº 014/2023 - CCAD/CAD/SGP/GBSAGTES/SES/MT

Defere a Avaliação Anual de Desempenho para fins de progressão Vertical, conforme a Lei de Carreira dos servidores da Secretaria de Estado de Saúde de Mato Grosso.

O SECRETÁRIO DE ESTADO DE SAÚDE, no uso de suas atribuições legais, e

CONSIDERANDO o disposto na Lei Complementar nº 441, de 24 de outubro de 201, no Decreto nº 3006, de 05 de maio de 2004 e no Decreto nº 3444, de 07/07/2004.

RESOLVE:

Art. 1º Homologar as Avaliações de Desempenho do (s) Servidor (es) da Secretaria de Estado de Saúde, referente ao ano de **2022**, conforme planilha anexa a esta portaria, nos termos do Decreto nº 3.006, de 05 de maio de 2004.

PROFISSIONAL TÉCNICO DE NÍVEL SUPERIOR EM SERVIÇOS DE SAÚDE DO SUS		
Matrícula/ Vínculo	Nome	Nota
95586/2	ANA HELENA DOTTA	9,9
56417/2	ANA MORAIS SANTANA CORREA	9,33
95342/1	CELIS NADINE FRANCA DE SOUZA	10
93165/1	DULCILENE DE SOUZA STROBEL	9,97
120737/1	EUGENIA FRANCISCA DE CARVALHO CALLEJAS	9,84
60845/10	JOSDEMAR MUNIZ DE MORAES	9,9
90299/2	JOSE DE FIGUEIREDO LOUREIRO JUNIOR	9,9
118082/1	LIZANGELA GALEGO	10
96160/1	LUCIANE CALHEIROS LAPAS	10
96158/3	LUZINEIA ANTONIA DA COSTA BISPO	9,92

71491/5	MARTA MARCIA DE CARVALHO LIMA	9,9
80492/2	SIDINEIA PETRONI	9,85
66211/9	SILMERIS LENTE	9,83
78252/3	VERUSKA NOGUEIRA DE BRITO	9,98
70127/2	WILSON GARCIA PEREIRA	9,7
PROFISSIONAL TÉCNICO DE NÍVEL MÉDIO EM SERVIÇOS DE SAÚDE DO SUS		
Matrícula/ Vínculo	Nome	Nota
96559/1	ANA MARIA NORBERTO DA SILVA	9,97
43674/2	ANGELA AMELIA GRECO	9,88
43673/2	ANTONIO LINO FILHO	10
90157/1	ANTONIO SEBASTIAO ALVES DE ARRUDA	9,9
89631/1	BARBARA PEREIRA DOS SANTOS COSTA QUEIROZ	9,31
43312/1	BENEDITO PERCILIANO DE QUEIROZ	9,4
42575/2	CIDELIA APARECIDA DE LARA SOUSA	9,79
93284/1	CLAUDETE FATIMA GUIMARAES E SILVA	10
39274/6	CLAUDINEI BARROS SILVA	9,75
43002/2	ELEDIL SEBASTIANA CARVALHO DA COSTA	9,4
45397/4	ELIANA ELFRIDE HAEBERLIN	10
63615/2	ELIS REGINA CAMPOS DE LIMA	9,45
111650/1	FABIANO ALVES DE SOUZA	9,25
43711/2	ILDA XAVIER DE LIMA SUDRE	9,98
49758/3	JOSE LUIS COUTINHO NASCIMENTO	10
96667/1	JOSIMAR LOURENCO	7,24
90073/1	MARIA DE FATIMA ALMEIDA DE MORAES	9,43
96180/1	MARLENE MARTINS DE OLIVEIRA	9,96
86282/1	OSVALDO MENDES DA PURIFICACAO	9,5
96679/1	PAULO DA SILVA SANTOS	8,38
43458/2	ROSE MARGARETHE COSTA	9,67
111316/1	ROSEMEIRE DA SILVA MARQUES	9,84
90601/1	SEBASTIANA TERTULIANA DE SIQUEIRA	9,5
111114/1	SERGIO KIYOSHI MATSUOKA	9,96

Art. 2º Esta portaria entra em vigor na data de sua publicação.

Cuiabá-MT, 17 de janeiro de 2023.

Gilberto Gomes de Figueiredo
Secretário de Estado de Saúde
(Original Assinado)

PORTARIA Nº 015/2023 - CCAD/CAD/SGP/GBSAGTES/SES/MT

Defere a Avaliação Anual de Desempenho para fins de progressão Vertical, conforme a Lei de Carreira dos servidores da Secretaria de Estado de Saúde de Mato Grosso.

O SECRETÁRIO DE ESTADO DE SAÚDE, no uso de suas atribuições legais, e

CONSIDERANDO o disposto na Lei Complementar nº 441, de 24 de outubro de 201, no Decreto nº 3006, de 05 de maio de 2004 e no Decreto nº 3444, de 07/07/2004.

RESOLVE:

Art. 1º Homologar as Avaliações de Desempenho do (s) Servidor (es) da Secretaria de Estado de Saúde, referente ao ano de **2019**, conforme planilha anexa a esta portaria, nos termos do Art. 12-A do Decreto nº 3.006, de 05 de maio de 2004.

PROFISSIONAL TÉCNICO DE NÍVEL SUPERIOR EM SERVIÇOS DE SAÚDE DO SUS		
Matrícula/ Vínculo	Nome	Situação
110676/001	PAULO MARCIO ESPIR DA FONSECA	Aprovado

Art. 2º Esta portaria entra em vigor na data de sua publicação.

Cuiabá-MT, 16 de janeiro de 2023.

Gilberto Gomes de Figueiredo
Secretário de Estado de Saúde
(Original Assinado)

PORTARIA Nº 044/2023/GBSES

O SECRETÁRIO DE ESTADO DE SAÚDE, no uso de suas atribuições legais que lhe confere o artigo 71, da Constituição Estadual, e;

CONSIDERANDO a Lei nº 8.080 de 19 de setembro de 1.990 que dispõe sobre as condições para a promoção, proteção e recuperação da saúde, a organização e funcionamento dos serviços correspondentes e dá outras providências;

CONSIDERANDO o Decreto nº 7.508, de 28 de junho de 2011, que regulamenta a Lei nº 8.080/1990 e dispõe sobre a organização do Sistema Único de Saúde (SUS), o planejamento da saúde, assistência à saúde e a articulação Inter federativa;

CONSIDERANDO o Decreto Estadual nº 1.018 de 15 de julho de 2021 que cria o Programa Mais MT Cirurgias - Programa Estadual de Cirurgias Eletivas no âmbito do Estado de Mato Grosso e dá outras providências;

CONSIDERANDO o Decreto Estadual nº 1.109 de 21 de setembro de 2021 que altera o Decreto nº 1.018 de 15 de julho de 2021, que cria o Programa Mais MT Cirurgias - Programa Estadual de Cirurgias Eletivas no âmbito do Estado de Mato Grosso e dá outras providências;

CONSIDERANDO o Decreto Estadual nº 1.446 de 29 de julho de 2022 que altera o Decreto nº 1.018 de 15 de julho de 2021, que trata do Programa Mais MT Cirurgias - Programa Estadual de Cirurgias Eletivas no âmbito do estado de Mato Grosso e dá outras providências;

CONSIDERANDO o Decreto Estadual nº 1.567 de 09 de dezembro de 2022 que dispõe sobre a prorrogação da vigência e execução do Programa MAIS MT CIRURGIAS - Programa Estadual de Cirurgias Eletivas no âmbito do Estado de Mato Grosso e dá outras providências;

CONSIDERANDO a Portaria nº 525/2022/GBSES de 05 de agosto de 2022 que altera a Portaria nº 811/2021/GBSES, que trata dos critérios para o financiamento estadual ao Programa Mais MT Cirurgias 2021 no território do estado de Mato Grosso, exceto para os Hospitais Regionais, sob gestão direta do Estado, e dá outras providências;

CONSIDERANDO a 2ª Retificação da Nota Técnica nº 001/2021/SUREG/GBSAREG/SUS/SES-MT que estabelece critérios específicos da Regulação do Acesso aos serviços Ambulatoriais e Hospitalares para a realização do Programa Mais MT Cirurgias 2021;

CONSIDERANDO a 2ª retificação da Nota Técnica nº 003/2021/SPCA/GBSAREG/SES-MT que apresenta orientações relacionadas ao Programa Mais MT Cirurgias 2021;

CONSIDERANDO a Proposta nº 54 apresentada pela Secretaria Municipal de Saúde de Campo Verde para a realização de procedimentos ambulatoriais e hospitalares eletivos de média e alta complexidade do Programa Mais MT Cirurgias;

CONSIDERANDO o Processo nº SES-PRO-2023/00416 que apresenta a 7ª prestação de contas dos procedimentos já realizados pela Secretaria Municipal de Saúde de Campo Verde;

RESOLVE:

Art. 1º Ordenar o repasse no valor de **R\$ 45.532,35** (quarenta e cinco mil quinhentos e trinta e dois reais e trinta e cinco centavos) referente à execução de parte dos procedimentos ambulatoriais eletivos de alta complexidade constantes da Proposta nº 54 do Programa Estadual de Cirurgias Eletivas 2021.

Art. 2º As despesas decorrentes deste incentivo correrão por conta dos recursos financeiros e da dotação orçamentária a seguir especificada:

Unidade Orçamentária: 21.601 - Fundo Estadual de Saúde

Programa: 526 - Mato Grosso Mais Saúde

Função: 10 - Saúde

Subfunção: 302 - Assistência Ambulatorial e Hospital

Fonte de Recursos: 1.500.1002

Natureza de Despesas: 3.3.41.41.010.

Ação: 2451 - Atenção Ambulatorial e Hospitalar complementar do SUS
Subação: 2 - Cofinanciamento de Leitos Complementares e Serviços de Cardiologia do SUS em Mato Grosso

Art. 3º Esta Portaria entra em vigor na data de sua publicação, revogando-se as disposições em contrário.

Registrada, Publicada, CUMPRA-SE.

Cuiabá-MT, 18 de janeiro 2023.

GILBERTO GOMES DE FIGUEIREDO
Secretário de Estado de Saúde

ANEXO ÚNICO

MICRORREGIÃO	MUNICÍPIO	TOTAL
SUL MATOGROSSENSE	Campo Verde	R\$ 45.532,35
Sul Matogrossense Total		R\$ 45.532,35

PORTARIA Nº 045/2023/GBSES

O SECRETÁRIO DE ESTADO DE SAÚDE, no uso de suas atribuições legais que lhe confere o artigo 71, da Constituição Estadual, e;

CONSIDERANDO as disposições do Decreto nº 456, de 24 de março de 2016, que dispõe sobre o Sistema de Transferência de Recursos Financeiros do Fundo Estadual de Saúde aos Fundos Municipais de Saúde e dá outras providências;

CONSIDERANDO a Portaria nº 063/2022/GBSES de 10/02/2022 que define os critérios para pagamento de incentivos estaduais para custeio mensal de leitos em unidades de terapia intensiva/UTI (Adulto, Pediátrica, Neonatal e Unidade Coronariana-UCO, Unidade de Cuidado Intermediário Neonatal-UCINCO e UCINCA, credenciada/habilitada ou em processo de credenciamento/ habilitação junto ao Sistema único de Saúde (SUS) com o objetivo de melhoria de acesso para atendimento ao usuário do SUS no território de Mato Grosso”;

RESOLVE:

Art. 1º Ordenar o pagamento do cofinanciamento estadual para custeio mensal de leitos em Unidade de Terapia Intensiva - UTI - Adulto, Pediátrica, Neonatal e Unidade de Cuidado Intermediário Neonatal-UCIN credenciada/ habilitada ou em processo de credenciamento/habilitação junto ao Sistema Único de Saúde (SUS), referente ao **Processo SES-PRO-2023/02326** à competência **OUTUBRO/2022, para o município de Primavera do Leste** que apresentou documentação conforme solicitado pela Secretaria de Estado de Saúde, totalizando o valor de **R\$ 1.148.325,60 (Um Milhão, cento e quarenta e oito mil e trezentos e vinte e cinco reais e sessenta centavos)** e aplicação dos valores ao fim que se destinam com o objetivo de melhorar o acesso para atendimento ao usuário do SUS no território do Estado de Mato Grosso, conforme Anexo Único.

Art. 2º As despesas decorrentes deste incentivo correrão por conta dos recursos financeiros e da dotação orçamentária a seguir especificada:

Unidade Orçamentária: 21.601 - Fundo Estadual de Saúde

Programa: 526 - Mato Grosso Mais Saúde

Função: 10 - Saúde

Subfunção: 302 - Assistência Ambulatorial e Hospital

Fonte de Recursos: 134

Natureza de Despesas: 3.3.41.41.010.

Ação: 2451 - Atenção Ambulatorial e Hospitalar complementar do SUS
Subação: 2 - Cofinanciamento de Leitos Complementares e Serviços de Cardiologia do SUS em Mato Grosso

Art. 3º Esta Portaria entra em vigor na data de sua publicação, revogando-se as disposições em contrário.

Registrada, Publicada, CUMPRA-SE.

Cuiabá-MT, 18 de janeiro de 2023.

GILBERTO GOMES DE FIGUEIREDO
Secretário de Estado de Saúde

ANEXO ÚNICO

MICRORREGIÃO	MUNICÍPIO	UNIDADE ESTABELECI- MENTO HOSPITAL E MATERNIDADE SÃO LUCAS	TOTAL
SUL MATOGROSSENSE	Primavera do Leste	UTI ADULTO	R\$ 46.000,00
		UTI NEO	R\$370.000,00
		UCINCA	R\$36.000,00
		UCINCO	R\$10.000,00
		TOTAL	R\$882.000,00
MICRORREGIÃO	MUNICÍPIO	UNIDADE ESTABELECI- MENTO HOSPITAL DAS CLINICAS	TOTAL
SUL MATOGROSSENSE	Primavera do Leste	UTI DULTO	R\$266.325,60
TOTALIZANDO			R\$1.148.325,60

PORTARIA Nº 046/2023/GBSES

O **SECRETÁRIO DE ESTADO DE SAÚDE**, no uso de suas atribuições legais que lhe confere o artigo 71, da Constituição Estadual, e;

CONSIDERANDO a Lei nº 8.080 de 19 de setembro de 1.990 que dispõe sobre as condições para a promoção, proteção e recuperação da saúde, a organização e funcionamento dos serviços correspondentes e dá outras providências;

CONSIDERANDO o Decreto nº 7.508, de 28 de junho de 2011, que regulamenta a Lei nº 8.080/1990 e dispõe sobre a organização do Sistema Único de Saúde (SUS), o planejamento da saúde, assistência à saúde e a articulação Inter federativa;

CONSIDERANDO o Decreto Estadual nº 1.018 de 15 de julho de 2021 que cria o Programa Mais MT Cirurgias - Programa Estadual de Cirurgias Eletivas no âmbito do Estado de Mato Grosso e dá outras providências;

CONSIDERANDO o Decreto Estadual nº 1.109 de 21 de setembro de 2021 que altera o Decreto nº 1.018 de 15 de julho de 2021, que cria o Programa Mais MT Cirurgias - Programa Estadual de Cirurgias Eletivas no âmbito do Estado de Mato Grosso e dá outras providências;

CONSIDERANDO o Decreto Estadual nº 1.446 de 29 de julho de 2022 que altera o Decreto nº 1.018 de 15 de julho de 2021, que trata do Programa Mais MT Cirurgias - Programa Estadual de Cirurgias Eletivas no âmbito do estado de Mato Grosso e dá outras providências;

CONSIDERANDO o Decreto Estadual nº 1.567 de 09 de dezembro de 2022 que dispõe sobre a prorrogação da vigência e execução do Programa MAIS MT CIRURGIAS - Programa Estadual de Cirurgias Eletivas no âmbito do Estado de Mato Grosso e dá outras providências;

CONSIDERANDO a Portaria nº 525/2022/GBSES de 05 de agosto de 2022 que altera a Portaria nº 811/2021/GBSES, que trata dos critérios para o financiamento estadual ao Programa Mais MT Cirurgias 2021 no território do estado de Mato Grosso, exceto para os Hospitais Regionais, sob gestão direta do Estado, e dá outras providências;

CONSIDERANDO a 2ª Retificação da Nota Técnica nº 001/2021/SUREG/GBSAREG/SUS/SES-MT que estabelece critérios específicos da Regulação do Acesso aos serviços Ambulatoriais e Hospitalares para a realização do Programa Mais MT Cirurgias 2021;

CONSIDERANDO a 2ª retificação da Nota Técnica nº 003/2021/SPCA/GBSAREG/SES-MT que apresenta orientações relacionadas ao Programa Mais MT Cirurgias 2021;

CONSIDERANDO a Proposta nº 54 apresentada pela **Secretaria Municipal de Saúde de Campo Verde** para a realização de procedimentos ambulatoriais e hospitalares eletivos de média e alta complexidade do Programa Mais MT Cirurgias;

CONSIDERANDO o Processo nº **SES-PRO-2022/58274** que apresenta a 5ª prestação de contas dos procedimentos já realizados pela Secretaria Municipal de Saúde de Campo Verde;

RESOLVE:

Art. 1º Ordenar o repasse no valor de **R\$ 68.497,61** (sessenta e oito mil quatrocentos e noventa e sete reais e sessenta e um centavos) referente à execução de parte dos procedimentos ambulatoriais eletivos de alta complexidade constantes da Proposta nº 54 do Programa Estadual de Cirurgias Eletivas 2021.

Art. 2º As despesas decorrentes deste incentivo correrão por conta dos recursos financeiros e da dotação orçamentária a seguir especificada:
Unidade Orçamentária: 21.601 - Fundo Estadual de Saúde
Programa: 526 - Mato Grosso Mais Saúde
Função: 10 - Saúde
Subfunção: 302 - Assistência Ambulatorial e Hospital
Fonte de Recursos: 1.500.1002
Natureza de Despesas: 3.3.41.41.010.

Ação: 2451 - Atenção Ambulatorial e Hospitalar complementar do SUS
Subação: 2 - Cofinanciamento de Leitos Complementares e Serviços de Cardiologia do SUS em Mato Grosso

Art. 3º Esta Portaria entra em vigor na data de sua publicação, revogando-se as disposições em contrário.

Registrada, Publicada, CUMPRÁ-SE.

Cuiabá-MT, 18 de janeiro 2023.

GILBERTO GOMES DE FIGUEIREDO
Secretário de Estado de Saúde

ANEXO ÚNICO

MICRORREGIÃO	MUNICÍPIO	TOTAL
SUL MATOGROSSENSE	Campo Verde	R\$ 68.497,61
Sul Matogrossense Total		R\$ 68.497,61

PORTARIA Nº 047/2023/GBSES

O **SECRETÁRIO DE ESTADO DE SAÚDE**, no uso de suas atribuições legais que lhe confere o artigo 71, da Constituição Estadual, e;

CONSIDERANDO a Lei nº 8.080 de 19 de setembro de 1.990 que dispõe sobre as condições para a promoção, proteção e recuperação da saúde, a organização e funcionamento dos serviços correspondentes e dá outras providências;

CONSIDERANDO o Decreto nº 7.508, de 28 de junho de 2011, que regulamenta a Lei nº 8.080/1990 e dispõe sobre a organização do Sistema Único de Saúde (SUS), o planejamento da saúde, assistência à saúde e a articulação Inter federativa;

CONSIDERANDO o Decreto Estadual nº 1.018 de 15 de julho de 2021 que cria o Programa Mais MT Cirurgias - Programa Estadual de Cirurgias Eletivas no âmbito do Estado de Mato Grosso e dá outras providências;

CONSIDERANDO o Decreto Estadual nº 1.109 de 21 de setembro de 2021 que altera o Decreto nº 1.018 de 15 de julho de 2021, que cria o Programa Mais MT Cirurgias - Programa Estadual de Cirurgias Eletivas no âmbito do Estado de Mato Grosso e dá outras providências;

CONSIDERANDO o Decreto Estadual nº 1.446 de 29 de julho de 2022 que altera o Decreto nº 1.018 de 15 de julho de 2021, que trata do Programa Mais MT Cirurgias - Programa Estadual de Cirurgias Eletivas no âmbito do estado de Mato Grosso e dá outras providências;

CONSIDERANDO o Decreto Estadual nº 1.567 de 09 de dezembro de 2022 que dispõe sobre a prorrogação da vigência e execução do Programa MAIS MT CIRURGIAS - Programa Estadual de Cirurgias Eletivas no âmbito do Estado de Mato Grosso e dá outras providências;

CONSIDERANDO a Portaria nº 525/2022/GBSES de 05 de agosto de 2022 que altera a Portaria nº 811/2021/GBSES, que trata dos critérios para o financiamento estadual ao Programa Mais MT Cirurgias 2021 no território do estado de Mato Grosso, exceto para os Hospitais Regionais, sob gestão direta do Estado, e dá outras providências;

CONSIDERANDO a 2ª Retificação da Nota Técnica nº 001/2021/SUREG/GBSAREG/SUS/SES-MT que estabelece critérios específicos da Regulação do Acesso aos serviços Ambulatoriais e Hospitalares para a realização do Programa Mais MT Cirurgias 2021;

CONSIDERANDO a 2ª retificação da Nota Técnica nº 003/2021/SPCA/GBSAREG/SES-MT que apresenta orientações relacionadas ao Programa Mais MT Cirurgias 2021;

CONSIDERANDO a Proposta nº 54 apresentada pela **Secretaria Municipal de Saúde de Campo Verde** para a realização de procedimentos ambulatoriais e hospitalares eletivos de média e alta complexidade do Programa Mais MT Cirurgias;

CONSIDERANDO o Processo nº **SES-PRO-2022/58316** que apresenta a 6ª prestação de contas dos procedimentos já realizados pela Secretaria Municipal de Saúde de Campo Verde;

RESOLVE:

Art. 1º Ordenar o repasse no valor de **R\$ 83.519,54** (oitenta e três mil quinhentos e dezenove reais e cinquenta e quatro centavos) referente à execução de parte dos procedimentos ambulatoriais eletivos de alta complexidade constantes da Proposta nº 54 do Programa Estadual de Cirurgias Eletivas 2021.

Art. 2º As despesas decorrentes deste incentivo correrão por conta dos recursos financeiros e da dotação orçamentária a seguir especificada:
Unidade Orçamentária: 21.601 - Fundo Estadual de Saúde
Programa: 526 - Mato Grosso Mais Saúde
Função: 10 - Saúde
Subfunção: 302 - Assistência Ambulatorial e Hospital
Fonte de Recursos: 1.500.1002
Natureza de Despesas: 3.3.41.41.010.

Ação: 2451 - Atenção Ambulatorial e Hospitalar complementar do SUS
Subação: 2 - Cofinanciamento de Leitos Complementares e Serviços de Cardiologia do SUS em Mato Grosso

Art. 3º Esta Portaria entra em vigor na data de sua publicação, revogando-se as disposições em contrário.

Registrada, Publicada, CUMPRÁ-SE.

Cuiabá-MT, 18 de janeiro 2023.

GILBERTO GOMES DE FIGUEIREDO
Secretário de Estado de Saúde

ANEXO ÚNICO

MICRORREGIÃO	MUNICÍPIO	TOTAL
SUL MATOGROSSENSE	Campo Verde	R\$ 83.519,54
Sul Matogrossense Total		R\$ 83.519,54

PORTARIA Nº 048/2023/GBSES

O SECRETÁRIO DE ESTADO DE SAÚDE, no uso das atribuições legais que lhe são conferidas pelo artigo 71, da Constituição Estadual e CONSIDERANDO o disposto no art. 67 da Lei 8.666/93 e o art. 102 do Decreto Estadual nº 840/2017 e que os órgãos públicos devem manter fiscal formalmente designado durante toda a vigência dos contratos celebrados;

RESOLVE:

Art. 1º. Designar os servidores para responder pelo acompanhamento, fiscalização e avaliação da execução do contrato celebrado pela Secretária de Estado de Saúde, abaixo discriminado, a partir da vigência abaixo:

CONTRATO Nº 252/2022/SES/MT - VIGÊNCIA PARTIR DE 13/10/2022 a 12/10/2023	
FORNECEDOR: MEDCENTRO SERVIÇOS MÉDICOS LTDA	
GESTOR DE CONTRATO	
Ivone de Carvalho - Matrícula: 90087	
FISCAL TITULAR	SUPLENTE DE FISCAL
Luana Mônica de Jesus Souza - Matrícula: 305618	Maria Natália Conceição de Sousa - Matrícula: 281800

Art. 2º As competências e atribuições dos fiscais e gestores de contratos são disciplinadas pela Portaria nº 375/2021/GBSES, de 23 de junho de 2021, publicada no Diário Oficial nº. 28.028 de 25/06/2021.

Art. 3º Esta portaria vigorará no período da vigência contratual, revogando-se as disposições em contrário.

Cuiabá-MT, 18 de janeiro de 2023.



GILBERTO GOMES DE FIGUEIREDO
Secretário de Estado de Saúde

SEAF

SECRETARIA DE ESTADO DE AGRICULTURA FAMILIAR

EXTRATO DO TERMO DE CESSÃO DE USO Nº 0178/2022 - (PROC. 01431/2022- SEAF-MT)

OBJETO: 07 (SETE) RESFRIADORES DE LEITE - RP 901974 A 901977, 898401 A 898403.

ADQUIRIDO COM RECURSOS DA SECRETARIA DE AGRICULTURA FAMILIAR SEAF/MT;

CEDENTE: SECRETARIA DE ESTADO DE AGRICULTURA FAMILIAR-SEAF, CNPJ SOB Nº 03.507.415/0012-05.

CESSIONÁRIA: PREFEITURA MUNICIPAL DE ARIPUANA. CNPJ SOB Nº 03.507.498/0001-71.

PRAZO: 02 (DOIS) ANOS, CONTADOS A PARTIR DA ASSINATURA DO TERMO.

ASSINAM: PELA SEAF A SECRETÁRIA: APARECIDA MARIA BORGES E PELA PREFEITURA MUNICIPAL DE ARIPUANA: **PREFEITO:** SELUIR PEIXER REGHIN.

DATA DA ASSINATURA DO TERMO: 02 DE MAIO DE 2022.

APARECIDA MARIA BORGES
SECRETÁRIO DE ESTADO DE AGRICULTURA FAMILIAR E ASSUNTOS
FUNDIÁRIOS / SEAF/MT
ORIGINAL ASSINADO

EXTRATO DO TERMO DE CESSÃO DE USO Nº 0176/2022 - (PROC. 01392/2022- SEAF-MT)

OBJETO: 01 (UM) RESFRIADOR DE LEITE - RP 901782.

ADQUIRIDO COM RECURSOS DA SECRETARIA DE AGRICULTURA FAMILIAR SEAF/MT;

CEDENTE: SECRETARIA DE ESTADO DE AGRICULTURA FAMILIAR-SEAF, CNPJ SOB Nº 03.507.415/0012-05.

CESSIONÁRIA: PREFEITURA MUNICIPAL DE PORTO ALEGRE DO NORTE CNPJ SOB Nº 03.238.672/0001-28

PRAZO: 02 (DOIS) ANOS, CONTADOS A PARTIR DA ASSINATURA DO TERMO.

ASSINAM: PELA SEAF A SECRETÁRIA: APARECIDA MARIA BORGES E PELA PREFEITURA MUNICIPAL DE PORTO ALEGRE DO NORTE:

PREFEITO: DANIEL ROSA DO LAGO.

DATA DA ASSINATURA DO TERMO: 28 DE ABRIL DE 2022.

APARECIDA MARIA BORGES
SECRETÁRIO DE ESTADO DE AGRICULTURA FAMILIAR E ASSUNTOS
FUNDIÁRIOS / SEAF/MT
ORIGINAL ASSINADO

EXTRATO DO TERMO DE CESSÃO DE USO Nº 0175/2022 - (PROC. 01380/2022- SEAF-MT)

OBJETO: 01 (UM) RESFRIADOR DE LEITE - RP 901714.

ADQUIRIDO COM RECURSOS DA SECRETARIA DE AGRICULTURA FAMILIAR SEAF/MT;

CEDENTE: SECRETARIA DE ESTADO DE AGRICULTURA FAMILIAR-SEAF, CNPJ SOB Nº 03.507.415/0012-05.

CESSIONÁRIA: PREFEITURA MUNICIPAL DE POCONÉ CNPJ SOB Nº 03.162.872/0001-44

PRAZO: 02 (DOIS) ANOS, CONTADOS A PARTIR DA ASSINATURA DO TERMO.

ASSINAM: PELA SEAF A SECRETÁRIA: APARECIDA MARIA BORGES E PELA PREFEITURA MUNICIPAL DE POCONÉ: **PREFEITO:** ALTAIR MARQUES DO AMARAL.

DATA DA ASSINATURA DO TERMO: 27 DE ABRIL DE 2022.

APARECIDA MARIA BORGES
SECRETÁRIO DE ESTADO DE AGRICULTURA FAMILIAR E ASSUNTOS
FUNDIÁRIOS / SEAF/MT
ORIGINAL ASSINADO

EXTRATO DO TERMO DE CESSÃO DE USO Nº 0172/2022 - (PROC. 01275/2022- SEAF-MT)

OBJETO: 04 (QUATRO) RESFRIADORES DE LEITE - RP 901200, 901709, 901710, 90113.

ADQUIRIDO COM RECURSOS DA SECRETARIA DE AGRICULTURA FAMILIAR SEAF/MT;

CEDENTE: SECRETARIA DE ESTADO DE AGRICULTURA FAMILIAR-SEAF, CNPJ SOB Nº 03.507.415/0012-05.

CESSIONÁRIA: PREFEITURA MUNICIPAL DE ALTO BOA VISTA CNPJ SOB Nº 37.465.143/0001-89.

PRAZO: 02 (DOIS) ANOS, CONTADOS A PARTIR DA ASSINATURA DO TERMO.

ASSINAM: PELA SEAF A SECRETÁRIA: APARECIDA MARIA BORGES E PELA PREFEITURA MUNICIPAL DE ALTO BOA VISTA: **PREFEITO:** JOSÉ PEREIRA MARANHÃO.

DATA DA ASSINATURA DO TERMO: 13 DE ABRIL DE 2022.

APARECIDA MARIA BORGES
SECRETÁRIO DE ESTADO DE AGRICULTURA FAMILIAR E ASSUNTOS
FUNDIÁRIOS / SEAF/MT
ORIGINAL ASSINADO

EXTRATO DO TERMO DE CESSÃO DE USO Nº 0194/2022 - (PROC. 01876/2022- SEAF-MT)

OBJETO: 04 (QUATRO) RESFRIADORES DE LEITE - RP 901959 A 901962.

ADQUIRIDO COM RECURSOS DA SECRETARIA DE AGRICULTURA FAMILIAR SEAF/MT;

CEDENTE: SECRETARIA DE ESTADO DE AGRICULTURA FAMILIAR-SEAF, CNPJ SOB Nº 03.507.415/0012-05.

CESSIONÁRIA: PREFEITURA MUNICIPAL DE PARANAÍTA CNPJ SOB Nº 03.239.043/0001-12.

PRAZO: 02 (DOIS) ANOS, CONTADOS A PARTIR DA ASSINATURA DO TERMO.

ASSINAM: PELA SEAF A SECRETÁRIA: APARECIDA MARIA BORGES E PELA PREFEITURA MUNICIPAL DE APARANAÍTA: **PREFEITO:** OSMAR ANTONIO MOREIRA.

DATA DA ASSINATURA DO TERMO: 25 DE MAIO DE 2022.

APARECIDA MARIA BORGES
SECRETÁRIO DE ESTADO DE AGRICULTURA FAMILIAR E ASSUNTOS
FUNDIÁRIOS / SEAF/MT
ORIGINAL ASSINADO

EXTRATO DO TERMO DE CESSÃO DE USO Nº 0180/2022 - (PROC. 01419/2022- SEAF-MT)

OBJETO: 03 (TRES) RESFRIADORES DE LEITE - RP 901675, 901784, 901785.

ADQUIRIDO COM RECURSOS DA SECRETARIA DE AGRICULTURA FAMILIAR SEAF/MT;

CEDENTE: SECRETARIA DE ESTADO DE AGRICULTURA FAMILIAR-SEAF, CNPJ SOB Nº 03.507.415/0012-05.

CESSIONÁRIA: PREFEITURA MUNICIPAL DE SÃO JOSÉ DOS QUATRO MARCOS CNPJ SOB Nº 15.024.029/0001-80.

PRAZO: 02 (DOIS) ANOS, CONTADOS A PARTIR DA ASSINATURA DO TERMO.

ASSINAM: PELA SEAF A SECRETÁRIA: APARECIDA MARIA BORGES E PELA PREFEITURA MUNICIPAL DE SÃO JOSÉ DOS QUATRO MARCOS: **PREFEITO:** JAMIS BOLANDIN.

DATA DA ASSINATURA DO TERMO: 28 DE JANEIRO DE 2022.

APARECIDA MARIA BORGES
SECRETÁRIO DE ESTADO DE AGRICULTURA FAMILIAR E ASSUNTOS
FUNDIÁRIOS / SEAF/MT
ORIGINAL ASSINADO

EXTRATO DO TERMO DE CESSÃO DE USO Nº 0179/2022 - (PROC. 01439/2022- SEAF-MT)

OBJETO: 02 (DOIS) RESFRIADORES DE LEITE - RP 901848, 901849. ADQUIRIDO COM RECURSOS DA SECRETARIA DE AGRICULTURA FAMILIAR SEAF/MT;

CEDEnte: SECRETARIA DE ESTADO DE AGRICULTURA FAMILIAR-SEAF, CNPJ SOB Nº 03.507.415/0012-05.

CESSIONÁRIA: PREFEITURA MUNICIPAL DE NOSSA SENHORA DO LIVRAMENTO CNPJ SOB Nº03.507.514/0001-26.

PRAZO: 02 (DOIS) ANOS, CONTADOS A PARTIR DA ASSINATURA DO TERMO.

ASSINAM: PELA SEAF A SECRETÁRIA: APARECIDA MARIA BORGES E PELA PREFEITURA MUNICIPAL DE NOSSA SENHORA DO LIVRAMENTO: **PREFEITO:** SILMAR GONÇALVES

DATA DA ASSINATURA DO TERMO: 02 DE MAIO DE 2022.

APARECIDA MARIA BORGES
SECRETÁRIO DE ESTADO DE AGRICULTURA FAMILIAR E ASSUNTOS
FUNDIÁRIOS / SEAF/MT
ORIGINAL ASSINADO

EXTRATO DO TERMO DE CESSÃO DE USO Nº 0177/2022 - (PROC. 01430/2022- SEAF-MT)

OBJETO: 03 (TRES) RESFRIADORES DE LEITE - RP 901201, 901822, 901846.

ADQUIRIDO COM RECURSOS DA SECRETARIA DE AGRICULTURA FAMILIAR SEAF/MT;

CEDEnte: SECRETARIA DE ESTADO DE AGRICULTURA FAMILIAR-SEAF, CNPJ SOB Nº 03.507.415/0012-05.

CESSIONÁRIA: PREFEITURA MUNICIPAL DE GLORIA D' OESTE CNPJ SOB Nº37.464.955/00014-00.

PRAZO: 02 (DOIS) ANOS, CONTADOS A PARTIR DA ASSINATURA DO TERMO.

ASSINAM: PELA SEAF A SECRETÁRIA: APARECIDA MARIA BORGES E PELA PREFEITURA MUNICIPAL DE GLORIA D' OESTE: **PREFEITA:** GHEYSA MARIA BONFIN BORGATO.

DATA DA ASSINATURA DO TERMO: 02 DE MAIO DE 2022.

APARECIDA MARIA BORGES
SECRETÁRIO DE ESTADO DE AGRICULTURA FAMILIAR E ASSUNTOS
FUNDIÁRIOS / SEAF/MT
ORIGINAL ASSINADO

EXTRATO DO TERMO DE CESSÃO DE USO Nº 0181/2022 - (PROC. 01541/2022- SEAF-MT)

OBJETO: 01 (UM) RESFRIADOR DE LEITE - RP 901964.

ADQUIRIDO COM RECURSOS DA SECRETARIA DE AGRICULTURA FAMILIAR SEAF/MT;

CEDEnte: SECRETARIA DE ESTADO DE AGRICULTURA FAMILIAR-SEAF, CNPJ SOB Nº 03.507.415/0012-05.

CESSIONÁRIA: PREFEITURA MUNICIPAL DE BRASNORTE CNPJ SOB Nº01.375.138/0001-38.

PRAZO: 02 (DOIS) ANOS, CONTADOS A PARTIR DA ASSINATURA DO TERMO.

ASSINAM: PELA SEAF A SECRETÁRIA: APARECIDA MARIA BORGES E PELA PREFEITURA MUNICIPAL DE BRASNORTE: **PREFEITO:** EDELO MARCELO FERRARI

DATA DA ASSINATURA DO TERMO: 11 DE MAIO DE 2022.

APARECIDA MARIA BORGES
SECRETÁRIO DE ESTADO DE AGRICULTURA FAMILIAR E ASSUNTOS
FUNDIÁRIOS / SEAF/MT
ORIGINAL ASSINADO

EXTRATO DO TERMO DE CESSÃO DE USO Nº 0184/2022 - (PROC. 01709/2022- SEAF-MT)

OBJETO: 03 (TRES) RESFRIADORES DE LEITE - RP 901786, 901787, 901988.

ADQUIRIDO COM RECURSOS DA SECRETARIA DE AGRICULTURA FAMILIAR SEAF/MT;

CEDEnte: SECRETARIA DE ESTADO DE AGRICULTURA FAMILIAR-SEAF, CNPJ SOB Nº 03.507.415/0012-05.

CESSIONÁRIA: PREFEITURA MUNICIPAL DE JUÍNA CNPJ SOB Nº15.359.201/0001-57.

PRAZO: 02 (DOIS) ANOS, CONTADOS A PARTIR DA ASSINATURA DO TERMO.

ASSINAM: PELA SEAF A SECRETÁRIA: APARECIDA MARIA BORGES E PELA PREFEITURA MUNICIPAL DE JUÍNA: **PREFEITO:** PAULO AUGUSTO VERONESE.

DATA DA ASSINATURA DO TERMO: 18 DE MAIO DE 2022.

APARECIDA MARIA BORGES
SECRETÁRIO DE ESTADO DE AGRICULTURA FAMILIAR E ASSUNTOS
FUNDIÁRIOS / SEAF/MT
ORIGINAL ASSINADO

EXTRATO DO TERMO DE CESSÃO DE USO Nº 0189/2022 - (PROC. 01853/2022- SEAF-MT)

OBJETO: 03 (TRES) RESFRIADORES DE LEITE - RP 901676 A 901678. ADQUIRIDO COM RECURSOS DA SECRETARIA DE AGRICULTURA FAMILIAR SEAF/MT;

CEDEnte: SECRETARIA DE ESTADO DE AGRICULTURA FAMILIAR-

SEAF, CNPJ SOB Nº 03.507.415/0012-05.

CESSIONÁRIA: PREFEITURA MUNICIPAL DE NOVA LACERDA CNPJ SOB Nº01.614.519/0001-22.

PRAZO: 02 (DOIS) ANOS, CONTADOS A PARTIR DA ASSINATURA DO TERMO.

ASSINAM: PELA SEAF A SECRETÁRIA: APARECIDA MARIA BORGES E PELA PREFEITURA MUNICIPAL DE NOVA LACERDA: **PREFEITO:** UILSON JOSÉ DA SILVA.

DATA DA ASSINATURA DO TERMO: 24 DE MAIO DE 2022.

APARECIDA MARIA BORGES
SECRETÁRIO DE ESTADO DE AGRICULTURA FAMILIAR E ASSUNTOS
FUNDIÁRIOS / SEAF/MT
ORIGINAL ASSINADO

EXTRATO DO TERMO DE CESSÃO DE USO Nº 0193/2022 - (PROC. 01849/2022- SEAF-MT)

OBJETO: 05 (CINCO) RESFRIADORES DE LEITE - RP 901965 A 901969.

ADQUIRIDO COM RECURSOS DA SECRETARIA DE AGRICULTURA FAMILIAR SEAF/MT;

CEDEnte: SECRETARIA DE ESTADO DE AGRICULTURA FAMILIAR-SEAF, CNPJ SOB Nº 03.507.415/0012-05.

CESSIONÁRIA: PREFEITURA MUNICIPAL DE GUARANTÁ DO NORTE CNPJ SOB Nº03.239.019/0001-83.

PRAZO: 02 (DOIS) ANOS, CONTADOS A PARTIR DA ASSINATURA DO TERMO.

ASSINAM: PELA SEAF A SECRETÁRIA: APARECIDA MARIA BORGES E PELA PREFEITURA MUNICIPAL DE GUARANTÁ DO NORTE:

PREFEITO: ERICO STEVAN GONÇALVES.

DATA DA ASSINATURA DO TERMO: 25 DE MAIO DE 2022.

APARECIDA MARIA BORGES
SECRETÁRIO DE ESTADO DE AGRICULTURA FAMILIAR E ASSUNTOS
FUNDIÁRIOS / SEAF/MT
ORIGINAL ASSINADO

EXTRATO DO TERMO DE CESSÃO DE USO Nº 0193/2022 - (PROC. 01849/2022- SEAF-MT)

OBJETO: 10 (DEZ) RESFRIADORES DE LEITE - RP 901949 A 901958. ADQUIRIDO COM RECURSOS DA SECRETARIA DE AGRICULTURA FAMILIAR SEAF/MT;

CEDEnte: SECRETARIA DE ESTADO DE AGRICULTURA FAMILIAR-SEAF, CNPJ SOB Nº 03.507.415/0012-05.

CESSIONÁRIA: PREFEITURA MUNICIPAL DE NOVO SÃO JOAQUIM CNPJ SOB Nº03.238.581/0001-92.

PRAZO: 02 (DOIS) ANOS, CONTADOS A PARTIR DA ASSINATURA DO TERMO.

ASSINAM: PELA SEAF A SECRETÁRIA: APARECIDA MARIA BORGES E PELA PREFEITURA MUNICIPAL DE NOVO SÃO JOAQUIM:

PREFEITO: LEONARDO FARIA ZAMPA.

DATA DA ASSINATURA DO TERMO: 11 DE MAIO DE 2022.

APARECIDA MARIA BORGES
SECRETÁRIO DE ESTADO DE AGRICULTURA FAMILIAR E ASSUNTOS
FUNDIÁRIOS / SEAF/MT
ORIGINAL ASSINADO

EXTRATO DO DISTRATO UNILATERAL DO SÉTIMO TERMO ADITIVO AO CONTRATO Nº 049/2018/SEAF-MT.

Extrato do Termo de Distrato Unilateral do Sétimo Termo Aditivo ao Contrato nº 049/2018/SEAF-MT, tem por objeto distratar com a contratada, (Contrato nº 049/2018/SEAF-MT, restando acertado que, o presente TERMO DA RESCISÃO UNILATERAL e na melhor forma de direito a contratante resolve rescindir com a contratada para a contratação de empresa especializada para prestação de serviços de Telefonia Móvel Pessoal (SMP - Serviço Móvel Pessoal), para atender necessidades da SEAF-MT. A DISTRATANTE e a DISTRATADA acordam que não há possibilidade de honrar o Contrato, tendo em vista que o referido aditivo de prazo é somente para manter o plano não havendo troca de aparelhos e chips, neste caso, a contratação não se mostrou vantajosa para SEAF/MT, já que não estamos utilizando o serviço, mediante posicionamento da fiscal de contrato e autorização da Secretária, resolvem DISTRATAR em conformidade com a lei a partir do dia 22/11/2022.

DISTRATANTE: SECRETARIA DE ESTADO DE AGRICULTURA FAMILIAR. SEAF-MT. CNPJ: 03.507.415/0012-05.

DISTRATADA: JONAVA RJ INFRAESTRUTURA E REDES DE TELECOMUNICAÇÕES S.A. CNPJ: 37.185.266/0001-66.

ASSINAM: Pela SEAF a Secretária APARECIDA MARIA BORGES BEZERRA, e pela empresa JONAVA RJ INFRAESTRUTURA E REDES DE TELECOMUNICAÇÕES S.A - seus representantes CARLOS FERNANDO MEIRA FILHO e VANESSA BALDONI FIGUEIREDO.

DATA DA ASSINATURA - 22 de novembro de 2022.

ADMINISTRAÇÃO INDIRETA

FAPEMAT

FUNDAÇÃO DE AMPARO À PESQUISA

EXTRATO DO CONTRATO - ADESÃO ARP Nº. 045/2022/PREFEITURA MUNICIPAL JOÃO PESSOA/PB, INSTRUMENTO CONTRATUAL Nº 001/2023/FAPEMAT/MT - FAPEMAT-PRO-2022/00947.

PARTES: Fundação de Amparo à Pesquisa do Estado de Mato Grosso - FAPEMAT - CNPJ nº 02.357.455/0001-94 e Ararauna Turismo Ecológico LTDA - CNPJ nº. 36.932.853/0001-09. **OBJETO:** Contratação de empresa especializada na prestação de serviço de agenciamento de viagens, para atender a FAPEMAT. **VIGÊNCIA:** O prazo de vigência deste Termo de Contrato é de 12 meses, podendo ser prorrogado por interesse

Administração até o limite de 60 (sessenta) meses, contados da assinatura deste Termo, adstrito à vigência dos respectivos créditos orçamentários. **Assinatura:** 17/01/2023. **VALOR:** R\$ 90.000,00 (noventa mil reais). **Dotação Orçamentária:** 26202.0001.19.122.036.2007.9900.3390.3300. **Fonte:** 192. **Assinam:** Marcos de Sá Fernandes da Silva - Presidente da FAPEMAT e Selmo Rodrigues de Moraes - Representante da Empresa Ararauna Turismo Ecologico LTDA.

RETIFICAÇÃO DO EXTRATO DO TERMO DE CONCESSÃO DE APOIO FINANCEIRO AO CONCESSIONÁRIO - Termo de Cooperação Técnica nº 2224/2022/FAPEMAT/UFMT - FAPEMAT-PRO-2022/001050, publicado no Diário Oficial nº. 28.349 de 11 de outubro de 2022, pág. 55.

Onde se lê:

Lauro Sergio Barrozo Júnior

Leia-se:

Adriel Felipe Freitas Nunes.

PORTARIA Nº. 001/2023/FAPEMAT

O Presidente da Fundação de Amparo à Pesquisa do Estado de Mato Grosso, no uso de suas atribuições legais; Considerando os dispositivos da Lei nº 14.133/21 e do Decreto Estadual nº 840/2017, que regulamentam o acompanhamento e fiscalização dos contratos administrativos;

RESOLVE:

Art. 1º Designar os servidores: **Anna Paula Martins dos Santos**, matrícula 140385 como titular e **Flavio Teles Carvalho da Silva**, matrícula 102335, como suplente, para acompanhar e fiscalizar o contrato descrito no Anexo I, da Fundação de Amparo à Pesquisa do Estado de Mato Grosso - FAPEMAT.

Art. 2º - Esta Portaria entra em vigor na data de sua publicação.

Registrada, Publicada, Cumpra-se.

Cuiabá-MT, 18 de janeiro de 2023.

MARCOS DE SÁ FERNANDES DA SILVA
Presidente da FAPEMAT
(Original assinada)

ANEXO I

CONTRATO	CONTRATADA	OBJETO:	VALOR	VIGÊNCIA	FONTE	DOTAÇÃO
Extrato do Contrato - ADESÃO ARP Nº. 045/2022/PREFEITURA MUNICIPAL JOÃO PESSOA/PB, INSTRUMENTO CONTRATUAL Nº 001/2023/FAPEMAT/MT - FAPEMAT-PRO-2022/00947.	Ararauna Turismo Ecológico LTDA - CNPJ nº. 36.932.853/0001-09.	Contratação de empresa especializada na prestação de serviço de agenciamento de viagens, para atender a FAPEMAT.	R\$ 60.000,00	17/01/2023 a 16/01/2024	192	26202.0001.19.122.036.2007.9900.3390.3300

JUCEMAT

JUNTA COMERCIAL

EDITAL DE CERTIFICAÇÃO Nº 01/2023/JUCEMAT

O PRESIDENTE DA JUNTA COMERCIAL DO ESTADO DE MATO GROSSO, no uso de suas atribuições legais e regulares, e atendendo o que dispõe o Decreto 1.102 de 21 de novembro de 1903, o Decreto nº 1800 de 30 de janeiro de 1996, bem como a Instrução Normativa n. 52 de 29 de Julho de 2022, **CERTIFICA** que a empresa denominada: **AGROPECUARIA SANTA RITA LTDA**, unidade armazenadora localizada na Rodovia MT 338, KM 74, S/N, Zona Rural, Município de Tapurah/MT, CEP 78573-000, inscrita no CNPJ sob nº 40.803.911/0002-52, registrada na Junta Comercial do Estado de Mato Grosso sob NIRE 5190056192-2, por meio de seus representantes legais: **Dirceu Ogliari**, brasileiro, casado em regime universal de bens, empresário, residente e domiciliado na Estrada Rural, S/n, Lote 56, Bairro Zona Rural, na cidade de Lucas do Rio Verde-MT, CEP 78.455-000, portador da carteira de identidade civil RG nº 0639802-2 SSP/MT, inscrito no CPF sob nº 176.798.429-49; **Dirceu Ogliari Junior**, brasileiro, casado em regime parcial de bens, empresário, portador da carteira de identidade civil RG nº 13166336 SSP/MT, inscrito no CPF sob nº 023.127.391-60 e Carteira Nacional de Habilitação nº 03606755764 Detran/MT, residente e domiciliado na Av. Paraná, nº 2425, Bairro Jardim Juliana, na cidade de Tapurah-MT, CEP 78.573-000; **Denis Ogliari**, brasileiro, casado em regime parcial de bens, empresário, portador da carteira de identidade civil RG nº

947045 SSP/MT, inscrito no CPF sob nº 651.887.481-34 e Carteira Nacional de Habilitação nº 000095500581 Detran/MT, residente e domiciliado na Estrada Rural, S/n, Lote 56, Bairro Zona Rural, na cidade de Lucas do Rio Verde-MT, CEP 78.455-000; **Edineia Ogliari Pinhata**, brasileira, casada em regime parcial de bens, empresária, portadora da carteira de identidade civil RG nº 09285920 SSP/MT, inscrita no CPF sob nº 571.618.011-68 e Carteira Nacional de Habilitação nº 00309589406 Detran/MT, residente e domiciliada na Rua das Papoulas, nº 2282-W, Bairro Flamboyants, na cidade de Nova Mutum-MT, CEP 78.450-000; e, **Elaine Cristina Ogliari Suzuki**, brasileira, casada em regime parcial de bens, advogada, inscrita na OAB/MT nº 9744, portadora da carteira da identidade civil RG nº 11415320 SJ/MT e inscrita no CPF sob nº 880.800.131-87, residente e domiciliada na Avenida Senador Filinto Muller, nº 1588, Apto. 201, Ed. Superia, Bairro Quilombo, na cidade de Cuiabá-MT, CEP 78.043-500 **NOMEIAM** como FIEL DEPOSITÁRIO, o senhor **DIRCEU OGLIARI**, brasileiro, casado em regime universal de bens, empresário, residente e domiciliado na Estrada Rural, S/n, Lote 56, Bairro Zona Rural, na cidade de Lucas do Rio Verde-MT, CEP 78.455-000, portador da carteira de identidade civil RG nº 0639802-2 SSP/MT, inscrito no CPF sob nº 176.798.429-49, devendo este assumir todas as responsabilidades inerentes à função de FIEL DEPOSITÁRIO em conformidade com o Decreto nº 1.102/1903 e IN DREI 52/2022. Cuiabá, 18 de Janeiro de 2023.

MANOEL LOURENÇO DE AMORIM SILVA
Presidente JUCEMAT

MT SAÚDE

INSTITUTO MATO GROSSO SAÚDE

EXTRATO DO 5º TERMO ADITIVO AO CONTRATO DE CREDENCIAMENTO Nº 032/2019/MTS

DA ESPÉCIE: Contrato de Credenciamento nº 032/2019, que entre si celebram o ESTADO DE MATO GROSSO, por intermédio do INSTITUTO DE ASSISTÊNCIA À SAÚDE DOS SERVIDORES DO ESTADO - MATO GROSSO SAÚDE e a Pessoa física **LYS CRISTINNE DE ARAUJO SILVA - CPF 551.859.831-91.**

DO OBJETO: O presente termo aditivo ao contrato de credenciamento tem por objeto a alteração da vigência do contrato inicial, conforme processo M TSAUDE-PRO-2022/08664.

DA VIGÊNCIA: O presente contrato terá a vigência de 12 (doze) meses, contados a partir de **17/01/2023 a 16/01/2024.**

ASSINAM: MISMA THALITA DOS ANJOS COUTINHO /Presidente do Instituto de Assistência à Saúde dos Servidores do Estado - Mato Grosso Saúde/CONTRATANTE e LYS CRISTINNE DE ARAUJO SILVA / CONTRATADA.

EXTRATO DO 4º TERMO ADITIVO AO CONTRATO DE CREDENCIAMENTO Nº 023/2019/MTS

DA ESPÉCIE: Contrato de Credenciamento nº 023/2019, que entre si celebram o ESTADO DE MATO GROSSO, por intermédio do INSTITUTO DE ASSISTÊNCIA À SAÚDE DOS SERVIDORES DO ESTADO - MATO GROSSO SAÚDE e a Pessoa Jurídica **A. C. DE F. BARRETO - CNPJ: 02.544.361-0001-24.**

DO OBJETO: O presente termo aditivo ao contrato de credenciamento tem por objeto a alteração da vigência do contrato inicial, conforme processo M TSAUDE-PRO-2022/08653.

DA VIGÊNCIA: O presente contrato terá a vigência de 12 (doze) meses, contados a partir de **16/01/2023 a 15/01/2024.**

DO VALOR: O valor do contrato é estimado em R\$8.000,00 (oito mil reais) por mês, perfazendo o total de R\$96.000,00 (noventa e seis mil reais) para o período de 12 (doze) meses previstos.

ASSINAM: MISMA THALITA DOS ANJOS COUTINHO /Presidente do Instituto de Assistência à Saúde dos Servidores do Estado - Mato Grosso Saúde/CONTRATANTE e ANDIARA COSTA DE FRANÇA BARRETO / A. C. DE F. BARRETO /CONTRATADA.

EXTRATO DO CONTRATO DE CREDENCIAMENTO Nº 076/2022/MTS

DA ESPÉCIE: Contrato de Credenciamento nº 076/2022, que entre si celebram o ESTADO DE MATO GROSSO, por intermédio do INSTITUTO DE ASSISTÊNCIA À SAÚDE DOS SERVIDORES DO ESTADO - MATO GROSSO SAÚDE e a Pessoa Jurídica **VIDA OTORRINO SERVIÇOS MEDICOS ESPECIALIZADOS LTDA - CNPJ: 28.113.385/0001-12.**

DO OBJETO: O presente contrato de credenciamento tem por objeto a prestação de serviços na área de saúde para atendimento médico-hospitalar aos beneficiários do plano Mato Grosso Saúde, conforme processo M TSAUDE-PRO-2022/04558, através do Edital de Chamamento Público nº 001/2014/MTS.

DA VIGÊNCIA: O presente contrato terá a vigência de 12 (doze) meses, contados a partir de **12/01/2023 a 11/01/2024**

DO VALOR: O presente contrato tem o valor estimado de R\$18.000,00 (dezoito mil reais) por mês, perfazendo o total de R\$216.000,00 (duzentos e dezesseis mil reais) para o período de 12 (doze) meses previstos.

ASSINAM: MISMA THALITA DOS ANJOS COUTINHO/Presidente do Instituto de Assistência à Saúde dos Servidores do Estado - Mato Grosso Saúde/ CONTRATANTE e HENRIQUE LEÃO GUEDES / VIDA OTORRINO SERVIÇOS MEDICOS ESPECIALIZADOS LTDA /CONTRATADA.

EXTRATO DO CONTRATO DE CREDENCIAMENTO Nº 075/2022/MTS

DA ESPÉCIE: Contrato de Credenciamento nº 075/2022, que entre si celebram o ESTADO DE MATO GROSSO, por intermédio do INSTITUTO DE ASSISTÊNCIA À SAÚDE DOS SERVIDORES DO ESTADO - MATO GROSSO SAÚDE e a Pessoa Jurídica **LAPAT CUIABÁ LTDA - CNPJ: 03.503.009/0001-03.**

DO OBJETO: O presente contrato de credenciamento tem por objeto a prestação de serviços na área de saúde para atendimento médico-hospitalar aos beneficiários do plano Mato Grosso Saúde, conforme processo M TSAUDE-PRO-2022/08896, através do Edital para Credenciamento nº 001/2014/MTS.

DA VIGÊNCIA: O presente contrato terá a vigência de 12 (doze) meses, contados a partir de **03/01/2023 a 02/01/2024.**

DO VALOR: O presente contrato tem o valor estimado de R\$15.000,00 (quinze mil reais) por mês, perfazendo o total de R\$180.000,00 (cento e oitenta mil reais) para o período de 12 (doze) meses previstos.

ASSINAM: MISMA THALITA DOS ANJOS COUTINHO/Presidente do Instituto de Assistência à Saúde dos Servidores do Estado - Mato Grosso Saúde/ CONTRATANTE e CARLA MAYUMI TOYOTA / LAPAT CUIABÁ LTDA /CONTRATADA.

EXTRATO DO 5º TERMO ADITIVO AO CONTRATO DE CREDENCIAMENTO Nº 015/2018/MTS

DA ESPÉCIE: Contrato de Credenciamento nº 015/2018, que entre si celebram o ESTADO DE MATO GROSSO, por intermédio do INSTITUTO DE ASSISTÊNCIA À SAÚDE DOS SERVIDORES DO ESTADO - MATO GROSSO SAÚDE e a Pessoa Jurídica **QL MED MATERIAIS HOSPITALARES LTDA ME - CNPJ: 07.832.309/0001-97.**

DO OBJETO: O presente termo aditivo ao contrato de credenciamento tem por objeto a alteração da vigência do contrato inicial, conforme processo M TSAUDE-PRO-2022/08642.

DA VIGÊNCIA: O presente contrato terá a vigência de 06 (seis) meses, contados a partir de **03/01/2023 a 02/07/2023.**

DO VALOR: O valor do contrato é estimado em R\$16.500,00 (dezesseis mil e quinhentos reais) por mês, perfazendo o total de R\$99.000,00 (noventa e nove mil reais) para o período de 06 (seis) meses previstos.

ASSINAM: MISMA THALITA DOS ANJOS COUTINHO /Presidente do Instituto de Assistência à Saúde dos Servidores do Estado - Mato Grosso Saúde/CONTRATANTE e JOSÉ ROBERTO DE ALCANTARA / QL MED MATERIAIS HOSPITALARES LTDA ME /CONTRATADA.

EXTRATO DO CONTRATO DE CREDENCIAMENTO Nº 003/2023/MTS

DA ESPÉCIE: Contrato de Credenciamento nº 003/2023, que entre si celebram o ESTADO DE MATO GROSSO, por intermédio do INSTITUTO DE ASSISTÊNCIA À SAÚDE DOS SERVIDORES DO ESTADO - MATO GROSSO SAÚDE e a Pessoa Jurídica **TITANIUM COMERCIO DE MATERIAL MÉDICO HOSPITALAR E SERVIÇOS LTDA - CNPJ: 04.667.793/0001-58.**

DO OBJETO: O presente contrato de credenciamento tem por objeto o fornecimento de órteses, próteses, materiais especiais e sínteses - OPME's e utilização de Equipamentos para atendimento médico-hospitalar aos beneficiários do plano Mato Grosso Saúde, conforme processo nº M TSAUDE-PRO-2022/08971, através do Edital de Chamamento Público Nº 001/2016.

DA VIGÊNCIA: O presente contrato terá a vigência de 12 (doze) meses, contados a partir de **16/01/2023 a 15/01/2024.**

DO VALOR: O presente contrato tem o valor estimado de R\$60.500,00 (sessenta mil e quinhentos reais) por mês, perfazendo o total de R\$726.000,00 (setecentos e vinte e seis mil reais) para o período de 12 (doze) meses previstos.

ASSINAM: MISMA THALITA DOS ANJOS COUTINHO/Presidente do Instituto de Assistência à Saúde dos Servidores do Estado - Mato Grosso Saúde/ CONTRATANTE e EMANUEL RODRIGO DE ALMEIDA / TITANIUM COMERCIO DE MATERIAL MÉDICO HOSPITALAR E SERVIÇOS LTDA / CONTRATADA.

EXTRATO DO CONTRATO DE CREDENCIAMENTO Nº 002/2023/MTS

DA ESPÉCIE: Contrato de Credenciamento nº 002/2023, que entre si celebram o ESTADO DE MATO GROSSO, por intermédio do INSTITUTO DE ASSISTÊNCIA À SAÚDE DOS SERVIDORES DO ESTADO - MATO GROSSO SAÚDE e a Pessoa Jurídica **CLINEMAT NEFROLOGICA DE MATO GROSSO LTDA - CNPJ: 27.638.296/0001-27.**

DO OBJETO: O presente contrato de credenciamento tem por objeto a prestação de serviços na área de saúde para atendimento médico-hospitalar aos beneficiários do plano Mato Grosso Saúde, conforme processo M TSAUDE-PRO-2022/07904, através do Edital para Credenciamento nº 001/2014/MTS.

DA VIGÊNCIA: O presente contrato terá a vigência de 12 (doze) meses, contados a partir de **17/01/2023 a 16/01/2024.**

DO VALOR: O presente contrato tem o valor estimado de R\$39.000,00 (trinta e nove mil reais) por mês, perfazendo o total de R\$468.000,00 (quatrocentos e sessenta e oito mil reais) para o período de 12 (doze) meses previstos.

ASSINAM: MISMA THALITA DOS ANJOS COUTINHO/Presidente do Instituto de Assistência à Saúde dos Servidores do Estado - Mato Grosso Saúde/ CONTRATANTE e JOSE ALBERTO KALIL / CLINEMAT NEFROLOGICA DE MATO GROSSO LTDA /CONTRATADA.

INTERMAT

INSTITUTO DE TERRAS DE MATO GROSSO

EXTRATO DO TERMO DE ACORDO DE COOPERAÇÃO TÉCNICA
Nº 001/2023/DIRFU/INTERMAT

Processo nº INTERMAT - PRO - 2023/00433

Partes: MUNICÍPIO DE CAMPOS DE JÚLIO, ESTADO DE MATO GROSSO como PROPONENTE I e INSTITUTO DE TERRAS DE MATO GROSSO - INTERMAT como PROPONENTE II.

Objeto: Instrumentalizar o Termo de Acordo de Cooperação Técnica firmado entre as partes, com o fito de ampliar a capacidade técnica e operacional da execução das ações de regularização fundiária, em particular o levantamento cadastral, análise do perfil social das famílias, medição e demarcação Topográfica do Perímetro e Parcelas, Elaboração de Projetos Urbanísticos, Aprovação dos Projetos junto ao Município e a Titulação de núcleos urbanos (núcleos urbanos informais e núcleos urbanos informais consolidados) existentes em terras públicas situadas no perímetro do Município de Campos de Júlio, bem como análise jurídica de todo o procedimento; partilhando as boas práticas, no âmbito das ações de regularização fundiária, conforme plano de trabalho pactuado entre as partes.

Recursos Financeiros: O presente Acordo não envolve e não obriga a transferência de recursos financeiros, ficando as despesas decorrentes das atividades pactuadas por conta dos respectivos orçamentos, de acordo com as obrigações assumidas pelos partícipes.

Prazo: O presente instrumento terá vigência pelo prazo de dois anos, a partir da data de assinatura, podendo ser prorrogado, mediante termo aditivo, por acordo das partes.

Assinam: IRINEU MARCOS PARMEGGIANI, Prefeito Municipal de Campos de Júlio e FRANCISCO SERAFIM DE BARROS, Presidente do INTERMAT.

Data e local: Cuiabá/MT, 11 de janeiro de 2023.

PORTARIA Nº 04

O Presidente do Instituto de Terras de Mato Grosso - INTERMAT, no uso das atribuições que lhe conferem os itens I e VI do artigo 5º do Decreto nº 1.546 de 26 de maio de 1.992, que aprova o Regulamento deste Órgão: Considerando a faculdade prevista nos artigos 27 e 28, item I e II mais os parágrafos 1º e 2º da Lei nº 6.3 83 de 07 de dezembro de 1.976; Considerando os pressupostos contidos nos artigos 5º e 6º da Lei nº 3.922, de 20 de setembro de 1.977; Considerando orientações materializadas nos artigos 3º, 6º e 7º do Decreto Estadual nº 1.260, de 14 de fevereiro de 1.978; Considerando afinal o contido nos autos do INTERMAT-PRO-2022/12261.

I - Arrecadar como devoluta incorporando-a ao patrimônio do Estado de Mato Grosso a área de **665,9760 hectares**, situada no município de **MARCELÂNDIA**, denominada "**FAZENDA OLIVEIRA**".

Perímetro: **15.682,39 metros**.

DESCRIÇÃO DO PERÍMETRO: O perímetro do imóvel descrito abaixo:

Inicia-se a descrição deste perímetro no vértice **ADR-M-3078**, de coordenadas N: 8.833.213,76m e E: 217.281,09m, localizado na divisa com terras da Fazenda Santa Emília, ocupada por Cristina Valéria de Albuquerque Gomes Martins portador do CPF: 653.915.439-91 e do RG: 4.757.972-4 SESP/PR e na faixa de domínio da RODOVIA MT-322; Deste segue pela referida faixa de domínio no sentido para São José do Xingu com os seguintes azimutes e respectivas distâncias de 110°08'09" e 1.577,73m até o vértice **ADR-M-3075** de coordenadas N: 8.832.670,63m e E: 218.762,39m; 114°58'41" e 35,35m até o vértice **E52-P-2470** de coordenadas N: 8.832.655,70m e E: 218.794,44m, situado na mesma faixa de domínio e margem esquerda do Córrego Djalma; Deste segue pela margem esquerda do Córrego Djalma, a montante, com os azimutes e distâncias respectivas de 161°52'37" e 116,09m até o vértice **E52-P-2471** de coordenadas N: 8.832.545,36m e E: 218.830,55m; 182°37'43" e 166,38m até o vértice **E52-P-2472** de coordenadas N: 8.832.379,16m e E: 218.822,92m; 180°26'21" e 112,69m até o vértice **E52-P-2473** de coordenadas N: 8.832.266,48m e E: 218.822,06m; 236°58'39" e 207,16m até o vértice **E52-P-2474** de coordenadas N: 8.832.153,58m e E: 218.648,36m; 110°29'04" e 163,36m até o vértice **E52-P-2475** de coordenadas N: 8.832.096,41m e E: 218.801,39m; 142°37'25" e 124,26m até o vértice **E52-P-2476** de coordenadas N: 8.831.997,66m e E: 218.876,82m; 194°14'39" e 66,34m até o vértice **E52-P-2477**

de coordenadas N: 8.831.933,36m e E: 218.860,50m; 154°23'46" e 137,67m até o vértice **E52-P-2478** de coordenadas N: 8.831.809,22m e E: 218.919,99m; 185°01'02" e 101,88m até o vértice **E52-P-2479** de coordenadas N: 8.831.707,73m e E: 218.911,08m; 252°53'05" e 86,70m até o vértice **E52-P-2480** de coordenadas N: 8.831.682,21m e E: 218.828,22m; 237°33'56" e 65,35m até o vértice **E52-P-2481** de coordenadas N: 8.831.647,16m e E: 218.773,07m; 209°21'55" e 83,44m até o vértice **E52-P-2482** de coordenadas N: 8.831.574,44m e E: 218.732,15m; 215°41'02" e 92,06m até o vértice **E52-P-2483** de coordenadas N: 8.831.499,67m e E: 218.678,45m; 192°52'39" e 67,21m até o vértice **E52-P-2484** de coordenadas N: 8.831.434,15m e E: 218.663,47m; 211°20'35" e 34,90m até o vértice **E52-P-2485** de coordenadas N: 8.831.404,35m e E: 218.645,32m; 221°45'36" e 57,45m até o vértice **E52-P-2486** de coordenadas N: 8.831.361,49m e E: 218.607,06m; 216°35'41" e 90,02m até o vértice **E52-P-2488** de coordenadas N: 8.831.289,22m e E: 218.553,40m; 177°50'32" e 58,35m até o vértice **E52-P-2489** de coordenadas N: 8.831.230,91m e E: 218.555,59m; 191°08'17" e 153,53m até o vértice **E52-P-2490** de coordenadas N: 8.831.080,27m e E: 218.525,93m; 187°31'49" e 140,65m até o vértice **ADR-M-3081** de coordenadas N: 8.830.940,83m e E: 218.507,50m, localizado na margem esquerda do Córrego Djalma e na divisa com terras da Fazenda Flor do Leste, ocupada por Anésio Nogueira, portador do CPF: 458.816.261-68 e do RG: 0.559.679-1 SESP/MT; Deste segue confrontando com a Fazenda Flor do Leste com os seguintes azimutes e distâncias: 270°53'09" e 107,56m até o vértice **ADRM-3076** de coordenadas N: 8.830.942,49m e E: 218.399,95m; 229°01'26" e 4.176,85m até o vértice **E52-M-3079** de coordenadas N: 8.828.203,54m e E: 215.246,51m; 283°11'50" e 1.057,51m até o vértice **E52-M-3077** de coordenadas N: 8.828.444,98m e E: 214.216,93m; situado na divisa com a Fazenda Santa Emília, ocupada por Cristina Valéria de Albuquerque Gomes Martins portador do CPF: 653.915.439-91 e do RG: 4.757.972-4 SESP/PR, deste segue confrontando com a Fazenda Santa Emília com os seguintes azimutes e distâncias: 49°47'19" e 4.054,87m até o vértice **ADR-M3092** de coordenadas N: 8.831.062,84m e E: 217.313,50m; 278°10'49" e 420,99m até o vértice **ADR-M-3073** de coordenadas N: 8.831.122,74m e E: 216.896,79m; 10°24'50" e 2.126,04m até o vértice **ADR-M-3078** de coordenadas N: 8.833.213,76m e E: 217.281,09m, início desta descrição. Todas as coordenadas aqui descritas e da base de controle denominada B0078 de coordenadas E 218663,578m e N 8832533,473m, implantada na Fazenda Oliveira estão com referência no Sistema Geodésico Brasileiro. As coordenadas da Base foram processadas pelo método de Posicionamento por Ponto Preciso (PPP). Todas as coordenadas e estão representadas no Sistema UTM, referenciadas ao **51° WGr** e ao Equador, tendo como datum o **SIRGAS**. Todos os azimutes, distâncias, área e perímetro foram calculados no plano de projeção UTM.

II- Determinar a Assessoria Jurídica deste Órgão medidas subsequentes, com vista a matrícula em nome do Estado de Grosso, junto ao Cartório de Registro de Imóveis competente, em obediência ao contido nos artigos 167, item I, e 169 da Lei 6.015 de 31 de dezembro de 1.973, artigo 1.245, do Código Civil Brasileiro.

III- Esta Portaria entrará em vigor na data de sua publicação, revogadas as disposições em contrário.

Instituto de Terras de Mato Grosso - INTERMAT, em Cuiabá/MT, 18 de janeiro de 2023.

FRANCISCO SERAFIM DE BARROS
PRESIDENTE DO INTERMAT

DETRAN/MT

DEPARTAMENTO ESTADUAL DE TRÂNSITO

EXTRATO DO CONTRATO N.º 005/2023/DETRAN/MT
(Processo DETRAN-PRO-2022/18166.01)

OBJETO: Contratação de empresa especializada na prestação de serviços de locação de veículos de carga, para atender a demanda do Departamento Estadual de Trânsito de Mato Grosso DETRAN/MT.

VALOR DO CONTRATO: R\$ 127.590,00 (cento e vinte sete mil e quinhentos noventa reais).

VIGÊNCIA DO CONTRATO: 12 (doze) meses, contados da assinatura do contrato.

DATA DA ASSINATURA DO CONTRATO: 18/01/2023.

MODALIDADE LICITAÇÃO: Pregão Eletrônico nº 023/2022/DETRAN/MT.
CONTRATANTE: DEPARTAMENTO ESTADUAL DE TRÂNSITO DE MATO GROSSO - DETRAN/MT - MARIA CAROLINA BORGES DAL'MAGRO - PAULO HENRIQUE LIMA MARQUES.

CONTRATADA: LOCALIZA VEÍCULOS ESPECIAIS S.A. - CNPJ nº 02.491.558/0001-42 - PAULO EMÍLIO PIMENTEL UZÉDA - VALKIRIA NAKAMACHI.

PORTARIA Nº 027/2023/GP/DETRAN/MT

O PRESIDENTE DO DEPARTAMENTO ESTADUAL DE TRÂNSITO DE MATO GROSSO - DETRAN/MT, no uso das Atribuições que lhe são conferidas e nos termos do art. 67 da Lei Federal nº 8.666/1993, **RESOLVE**:

Art. 1º Designar os servidores elencados abaixo para acompanhar, fiscalizar os Contratos descritos abaixo:

Contrato nº 001/2023 - LUPPA ADMINISTRADORA E SERVIÇOS E REPRESENTAÇÕES COMERCIAIS LTDA, inscrita no CNPJ sob nº CNPJ 00.081.160/0001-02.

Contrato nº 002/2023 - MEDEIROS & CURVO LTDA, inscrita no CNPJ nº 09.626.435.0001-10.

Objeto: Contratação de empresa especializada para prestação de serviços de limpeza, higienização, asseio e conservação de bens móveis e imóveis, visando atender as Unidades Desconcentradas do DETRAN/MT localizadas no interior do Estado.

I - Fiscal Titular: Raquel Sulek Vaz Guimarães - Matrícula Nº 301022

II - Fiscal Substituto: Isliene Auxiliadora Correa de Magalhães - Matrícula Nº 48959

III - Gestor Titular: Raquel Sulek Vaz Guimarães - Matrícula Nº 301022

IV - Gestor Substituto: Isliene Auxiliadora Correa de Magalhães - Matrícula Nº 48959

Art. 2º As atribuições dos Fiscais/Gestores estão previstas na PORTARIA Nº 437/2018/GP/DETRAN/MT, publicada no Diário Oficial do Estado de Mato Grosso em 03 de julho de 2018, e já são exigíveis desde a assinatura dos contatos.

Publique-se. Registre-se. Cumpra-se.

Cuiabá/MT, 18 de janeiro de 2023.

PAULO HENRIQUE LIMA MARQUES

Diretor de Administração Sistêmica do DETRAN-MT
(Original Assinado)

GUSTAVO REIS LOBO DE VASCONCELOS

Presidente do DETRAN-MT
(Original Assinado)

PORTARIA Nº 028/2023/GP/DETRAN/MT

O PRESIDENTE DO DEPARTAMENTO ESTADUAL DE TRÂNSITO DE MATO GROSSO - DETRAN/MT, no uso das Atribuições que lhe são conferidas e nos termos do art. 67 da Lei Federal nº 8.666/1993, **RESOLVE**:

Art. 1º Designar os servidores elencados abaixo para acompanhar, fiscalizar o Contrato nº 005/2023 - LOCALIZA VEÍCULOS ESPECIAIS S.A., inscrita no CNPJ sob nº CNPJ 02.491.558/0001-42.

Objeto: Contratação de empresa especializada na prestação de serviços de locação de veículos de carga, para atender a demanda do Departamento Estadual de Trânsito de Mato Grosso DETRAN/MT.

I - Fiscal Titular: Edmilson de Souza Ferreira - Matrícula Nº 225777

II - Fiscal Substituto: Diogo Luis Silva Siqueira - Matrícula Nº 274247

III - Gestor Titular: Edmilson de Souza Ferreira - Matrícula Nº 225777

IV - Gestor Substituto: Diogo Luis Silva Siqueira - Matrícula Nº 274247

Art. 2º As atribuições dos Fiscais/Gestores estão previstas na PORTARIA Nº 437/2018/GP/DETRAN/MT, publicada no Diário Oficial do Estado de Mato Grosso em 03 de julho de 2018, e já são exigíveis desde a assinatura do Contrato.

Publique-se. Registre-se. Cumpra-se.

Cuiabá/MT, 18 de janeiro de 2023.

PAULO HENRIQUE LIMA MARQUES

Diretor de Administração Sistêmica do DETRAN/MT
(Original Assinado)

GUSTAVO REIS LOBO DE VASCONCELOS

Presidente do DETRAN/MT
(Original Assinado)

PORTARIA Nº 029/2023/GP/DETRAN/MT

O PRESIDENTE DO DEPARTAMENTO DE TRÂNSITO DO ESTADO DE MATO GROSSO - DETRAN-MT, no uso de suas atribuições legais, e nos termos das Resoluções nº 789 e 927 do CONTRAN e da Portaria nº 725/2018/GP/DETRAN-MT;

Considerando o que consta no processo nº 2022/13213. **RESOLVE**:

Art. 1º - Credenciar a título precário a clínica psicológica abaixo relacionada para atuar na realização de avaliações psicológicas aos candidatos à obtenção da permissão para dirigir, renovação e/ou mudança de categoria da Carteira Nacional de Habilitação, junto ao município que especifica.

PSIQUE ESPACO DE PSICOLOGIA LTDA - PSIQUE ESPACO DE PSICOLOGIA-
CNPJ: 48.292.727/0001-16- LUCAS DO RIO VERDE/MT;

Art. 2º - A vistoria in loco será realizada de acordo com o cronograma estratégico da Coordenadoria de Credenciamento, com prévio agendamento.

Art. 3º - Constatando que o estabelecimento vistoriado esteja em desacordo com os vídeos apresentados para análise, este estará sujeito a pena de descredenciamento.

Art. 4º - Esta portaria entrará em vigor na data de sua publicação. Registre-se. Publique-se. Cumpra-se.

Cuiabá-MT, 18 de janeiro de 2023.

GUSTAVO REIS LOBO DE VASCONCELOS

Presidente do DETRAN/MT
(Original Assinado)

MTI

EMPRESA MATO-GROSSENSE DE TECNOLOGIA DA INFORMAÇÃO

PORTARIA Nº 017/2023/MTI

O Diretor-Presidente Interino da Empresa Mato-Grossense de Tecnologia da Informação - MTI, no uso de suas atribuições legais,

RESOLVE:

Art. 1º Nomear **Francisco Lauro de Campos Xavier** para exercer o cargo de Gerente de Unidade de Gestão de Solução de Software e Sustentação - UGSOF em substituição ao titular **Robson Silva Dolores Dias**, em razão de gozo de férias no período de 18/01/2023 a 27/01/2023.

Art. 2º Esta portaria tem efeitos a partir de 18/01/2023.

REGISTRE-SE. PUBLIQUE-SE. CUMpra-SE.

Empresa Mato-Grossense de Tecnologia da Informação - MTI,
Cuiabá-MT, 18 de janeiro de 2023.

Cleberson Antônio Sávio Gomes
Diretor-Presidente Interino da MTI

PORTARIA Nº 018/2023/MTI

O Diretor Presidente Interino da Empresa Mato-grossense de Tecnologia da Informação - MTI, no uso de suas atribuições legais,

Considerando que todos os empregados públicos cumpriram os requisitos estabelecidos no artigo 32 do Regimento de Gestão de Pessoas vigente, homologado em 16/08/2012 (PCCS/MTI) - Delegacia Regional do Trabalho;

Considerando que a empregado **Gilberto Colognese Valandro Filho**, cumpriu o interstício necessário para a progressão de CLASSE (horizontal), de acordo com o Art. 30 do Regimento de Gestão de Pessoas supracitado;

Considerando a Manifestação nº 00005/2023/UNIJUR/MTI, opinando pelo deferimento do direito à Progressão Funcional;

RESOLVE:

Art. 1º Homologar a Progressão Funcional por **CLASSE (HORIZONTAL)** da classe 4-B para a **classe 4-C**, do empregado público **Gilberto Colognese Valandro Filho**, no cargo de Analista de T.I., a partir de 13/12/2022, com efeitos financeiros a partir de 13/12/2022.

Art. 2º Esta portaria entra em vigor na data de sua publicação.

REGISTRE-SE. PUBLIQUE-SE. CUMpra-SE

Empresa Mato-Grossense de Tecnologia da Informação - MTI,
Cuiabá-MT, 18 de janeiro de 2023.

Cleberson Antônio Sávio Gomes
Diretor-Presidente Interino da MTI

PORTARIA Nº 019/2023/MTI

O Diretor Presidente Interino da Empresa Mato-grossense de Tecnologia da Informação - MTI, no uso de suas atribuições legais,

Considerando que todos os empregados públicos cumpriram os requisitos estabelecidos no artigo 32 do Regimento de Gestão de Pessoas vigente, homologado em 16/08/2012 (PCCS/MTI) - Delegacia Regional do Trabalho;

Considerando que a empregado **Bruno Augusto Alves**, cumpriu o interstício necessário para a progressão de CLASSE (horizontal), de acordo com o Art. 30 do Regimento de Gestão de Pessoas supracitado;

Considerando a Manifestação nº 00004/2023/UNI JUR/MTI, opinando pelo deferimento do direito à Progressão Funcional;

RESOLVE:

Art. 1º Homologar a Progressão Funcional por **CLASSE (HORIZONTAL)** da classe 5-B para a **classe 5-C**, do empregado público **Bruno Augusto Alves**, no cargo de Analista de T.I, a partir de 29/11/2022, com efeitos financeiros a partir de 29/11/2022.

Art. 2º Esta portaria entra em vigor na data de sua publicação.

REGISTRE-SE. PUBLIQUE-SE. CUMPRE-SE

Empresa Mato-Grossense de Tecnologia da Informação - MTI, Cuiabá-MT, 18 de janeiro de 2023.

Cleberon Antônio Sávio Gomes
Diretor-Presidente Interino da MTI

EMPAER

EMPRESA MATOGROSSENSE DE PESQUISA, ASSISTENCIA E EXTENSÃO RURAL S/A

**EXTRATO DO CONTRATO DE LOCAÇÃO DE IMÓVEL Nº 001/2023/
EMPAER-MT
EMPAER-PRO-2022/02750**

I-LOCATÁRIO: EMPRESA MATO-GROSSENSE DE PESQUISA, ASSISTÊNCIA E EXTENSÃO RURAL

II-LOCADORA: LÍDIA FÁTIMA DE MELO FERNANDES

III-OBJETO: Locação de imóvel para atender ao escritório local e regional da EMPAER-MT no município de Barra do Garças - MT.

IV-VIGÊNCIA: 24 (vinte e quatro) meses, com início em 23/01/2023 e término em 23/01/2025.

V-RATIFICAÇÃO: Esta contratação decorre de Autorização da DIRETORA SISTÊMICA/ORDENADORA DE DESPESA, nos termos do Termo de Referência nº 004/2022/GSG/CAL/DAS/EMPAER, fls. 58-64, com fundamentos disposto na Lei Federal nº 13.303/2016, Decreto Estadual nº 840/2017 e suas alterações e demais legislações correlatas, no Parecer Referencial nº 4331/SGAC/PGE/2022, fls. 266-290, proferido no processo nº PGENet 2022.02.010240.

VI-VALOR MENSAL: R\$ 3.680,00 (três mil, seiscentos e oitenta reais).

VII-VALOR DO CONTRATO: R\$ 88.320,00 (oitenta e oito mil, trezentos e vinte reais).

VIII-DOT ORÇAMENTÁRIA: Projeto Atividade: 2005-9900; elem. de despesas: 33.90.36.12; fonte: 196.

IX-GESTOR/FISCAL: Luma Camargo Prado e como fiscal substituto o Felipe Alves dos Santos.

X-ASSINAM: Pela EMPAER/MT a Diretora de Administração Sistêmica **Flávia de Souza Almeida** e pela Contratada a Sra. **Lídia Fátima de Melo Fernandes**.

(original assinado)

FLÁVIA DE SOUZA ALMEIDA

DIRETORA DE ADMINISTRAÇÃO SISTÊMICA - DAS
ORDENADORA DE DESPESAS (Portaria 068/2019 DOE nº 27453 de 27/02/2019)
EMPAER-MT

MTPREV

MATO GROSSO PREVIDÊNCIA

PORTARIA DE SUBSTITUIÇÃO N.º 041/2023/MTPREV
Designa colaborador para exercer a função de Gestor dos contratos abaixo.

O PRESIDENTE DO Mato Grosso Previdência - MTPREV, no uso das atribuições que lhe confere a Lei Complementar 560 de 31 de dezembro de 2014.

CONSIDERANDO o disposto no art. 67 da Lei nº 8.666/93 e o art.99 §3º inciso I do Decreto Estadual nº840/2017, acerca da necessidade de acompanhamento, fiscalização do contrato celebrado através de um representante da Administração;

CONSIDERANDO que os órgãos públicos devem manter fiscal formalmente

designado durante toda a vigência dos contratos celebrados;

RESOLVE:

Art. 1º. Designar a substituição do Gestor dos Contratos elencados abaixo, na qual onde se lia como gestor IARA MACEDO BORGES (mat. 256101), passa-se a ler GABRIEL DE LIMA ALMEIDA (mat. 309528), desse modo passando a responder pela gestão, dos contratos do Mato Grosso Previdência - MTPREV, abaixo discriminados:

Nº do Contrato	Contratados	Nº da Portaria	Data da Publicação
001/2021/MTPREV	RIO MADEIRA CERTIFICADORA DIGITAL - 23.035.197/0001-08	PORTARIA DE SUBSTITUIÇÃO N.º 157/2022/MTPREV	01/03/2021
001/2019/MTPREV	MEDEIROS E CURVO LTDA - 09.626.435/0001-10	PORTARIA DE SUBSTITUIÇÃO N.º 157/2022/MTPREV	25/01/2019
9912391978	EMPRESA BRASILEIRA DE CORREIOS E TELÉGRAFOS - 34.028.316/0016-90	PORTARIA DE SUBSTITUIÇÃO N.º 157/2022/MTPREV	05/03/2021
013/2021/MTPREV	FAC GESTÃO ATUARIAL LTDA ME - 37.669.127/0001-08	PORTARIA DE SUBSTITUIÇÃO N.º 157/2022/MTPREV	29/04/2021
05/2021/MTPREV	TECHNE ENGENHARIA E SISTEMAS - 50.737.766/0001-21	PORTARIA DE SUBSTITUIÇÃO N.º 157/2022/MTPREV	31/03/2021
03/2020/MTPREV	CENTRO INT. EMP. ESC. CIEE - 61.600.839/0015-50	PORTARIA DE SUBSTITUIÇÃO N.º 157/2022/MTPREV	22/09/2021
010/2021/MTPREV	Empresa de Tecnologia e Informações da Previdência Social - DATAPREV - 42.422.253/0001-01	PORTARIA DE SUBSTITUIÇÃO N.º 157/2022/MTPREV	18/05/2021
018/2021/MTPREV	MTI - EMPRESA MATO-GROSSENSE DE TECNOLOGIA DA INFORMAÇÃO - 15.011.059/0001-52	PORTARIA DE SUBSTITUIÇÃO N.º 157/2022/MTPREV	25/06/2021
022/2020/MTPREV	NEW WAY SOLUÇÕES DIGITAIS LTDA - 17.738.064/0001-97	PORTARIA DE SUBSTITUIÇÃO N.º 157/2022/MTPREV	19/10/2020
023/2018/MTPREV	OI S.A - 76.535.764/0001-43	PORTARIA DE SUBSTITUIÇÃO N.º 157/2022/MTPREV	08/10/2019
036/2021/MTPREV	ORBENK ADMINISTRAÇÃO E SERVIÇOS LTDA - 79.283.065/0001-41	PORTARIA DE SUBSTITUIÇÃO N.º 157/2022/MTPREV	11/11/2021
037/2021/MTPREV	ADSERVI ADMINISTRADORA DE SERVIÇOS LTDA -02.531.343/0001-08	PORTARIA DE SUBSTITUIÇÃO N.º 157/2022/MTPREV	09/10/2021
039/2021/MTPREV	CS FROTAS BRASIL LTDA - 27.595.780/0001-16	PORTARIA DE SUBSTITUIÇÃO N.º 157/2022/MTPREV	08/11/2021
032/2020/MTPREV	ARARAÚNA TURISMO ECOLÓGICO LTDA EPP - 36.932.853/0001-09	PORTARIA DE SUBSTITUIÇÃO N.º 157/2022/MTPREV	11/11/2021
/2021/MTPREV	ÁBACO TECNOLOGIA DE INFORMAÇÃO LTDA - 37.432.689/0001-33	PORTARIA DE SUBSTITUIÇÃO N.º 157/2022/MTPREV	16/11/2020 e 03/09/2021
001/2021/MTPREV	RIO MADEIRA CERTIFICADORA DIGITAL EIRELI - 23.035.197/0001-08	PORTARIA DE SUBSTITUIÇÃO N.º 157/2022/MTPREV	02/03/2021
040/2021/MTPREV	SMART NX TECNOLOGIA - 27.447.387/0001-85	PORTARIA DE SUBSTITUIÇÃO N.º 157/2022/MTPREV	08/11/2021
01/2015/MTPREV	CONCORDE CONSTRUTORA E EMPREENDIMENTOS IMOBILIÁRIOS LTDA - 70.521.901/0001-04	PORTARIA DE SUBSTITUIÇÃO N.º 157/2022/MTPREV	19/03/2021
040/2021/MTPREV	D.I. COMÉRCIO E SERVIÇOS LTDA EPP - 00.551.775/0001- 55	PORTARIA DE SUBSTITUIÇÃO N.º 157/2022/MTPREV	02/09/2021

034/2020/MTPREV	VB SERVIÇOS AUTOMOTIVOS EIRELI - 73.822.058/0001-94	PORTARIA DE SUBSTITUIÇÃO N.º 157/2022/MTPREV	03/03/2021
01/2022/MTPREV	PRIME CONSULTORIA E ASSESSORIA EMPRESARIAL LTDA EPP -05.340.639/0001-30	PORTARIA N.º 70/2022/MTPREV	16/02/2022
ENTREGA IMEDIATA	CIRURGIA MM HOSPITALAR EIRELI - 17.059.112/0001-10	PORTARIA N.º 187/2022/MTPREV	27/04/2022
ENTREGA IMEDIATA	HG COMERCIO DE PRODUTOS E SERVIÇO DE DEDETIZAÇÃO LTDA - 06.079.793/001-62	PORTARIA N.º 188/2022/MTPREV	27/04/2022
ENTREGA IMEDIATA	TFM REPRESENTAÇÕES EIRELI - 40.033.707/0001-19	PORTARIA N.º 189/2022/MTPREV	27/04/2022
03/2022/MTPREV	DATA MANAGER PRESTADORA DE SERVIÇOS DE INFORMÁTICA LTDA ME - 19.707.627/0001-05	PORTARIA N.º 269/2022/MTPREV	25/05/2022
05/2022/MTPREV	TELEFONICA BRASIL S.A - 02.558.157/0001-62	PORTARIA N.º 335/2022/MTPREV e PORTARIA DE SUBSTITUIÇÃO N.º 360/2022/MTPREV	21/06/2022
07/2022/MTPREV	AGNUS TOUR VIAGEM E TURISMO LTDA - EPP - 24.538.995/0001-07	PORTARIA N.º 376/2022/MTPREV	30/06/2022
08/2022/MTPREV	A.M. DE ABREU EIRELLI - 18.523.063/0001-98	PORTARIA N.º 388/2022/MTPREV	07/07/2022
09/2022/MTPREV	LAYOUT MÓVEIS PARA ESCRITÓRIO LTDA - 02.604.236/0001-62	PORTARIA N.º 393/2022/MTPREV	08/07/2022
11/2022/MTPREV	MAIS VALIA CONSULTORIA LTDA - 22.687.467/0001-94	PORTARIA N.º 566/2022/MTPREV	07/09/2022
12/2022/MTPREV	CENTRO DE INTEGRAÇÃO EMPRESA ESCOLA - CIEE - 61.600.839/0001-55 (MATRIZ/ SP) 61.600.839/0015-50 (FILIAL CUIABÁ/MT)	PORTARIA N.º 584/2022/MTPREV	19/09/2022
13/2022/MTPREV	ANTÔNIO RUBENS NUNES LTDA 13.399.934/0001-90	PORTARIA N.º 566/2022/MTPREV	10/09/2022
14/2022/MTPREV	RS+ SOLUCOES COMERCIAIS EIRELI - 16.823.814/0001-66	PORTARIA N.º 567/2022/MTPREV	10/09/2022
15/2022/MTPREV	FOCCUS ADMINISTRADORA DE SERVIÇOS LTDA - 05.897.975/0001-88	PORTARIA N.º 583/2022/MTPREV	17/09/2022
16/2022/MTPREV	MICHELE CAROLINA RODRIGUES DE CASTRO SILVA (REFRIGERACAO SUPER FRIO) - 15.091.433/0001-77	PORTARIA N.º 642/2022/MTPREV	05/10/2022

Art. 2º Esta portaria entra em vigor com efeitos retroativos a partir de 01/11/2022.

Revogam-se as disposições em contrário.
Registre-se, Publique-se. Cumpra-se.

Cuiabá-MT, 18 de janeiro de 2023.

Elliton Oliveira De Souza
Diretor Presidente MTPREV
(Original Assinado)

ELLITON OLIVEIRA DE SOUZA
Diretor-Presidente da MTPREV



MT.GOV.BR

DESMATAMENTO ILEGAL TOLERÂNCIA ZERO

A GENTE VIGIA E COMBATE BEM DE PERTO
COM AÇÕES NA JUSTIÇA E MULTAS NO CPF OU CNPJ DO INFRATOR

MPF MPMT Governo de Mato Grosso



- Eu prometo que vou mudar, ele me disse.

- Eu espero que sim. Só não esperei para descobrir.

Se você passa por isso ou conhece alguém que passa, não se cale.
Precisamos conversar sobre violência doméstica e como superá-la.

NÃO CALE. FALE. Governo de Mato Grosso

Violência contra a mulher é crime. Denuncie. Ligue **180**

EVENTOS DE PESSOAL

SECRETARIAS

CASA CIVIL

BOLETIM DE PESSOAL/CCVIL/00007/2023

DE: 19/01/2023

O(A) Secretário-Chefe da Casa Civil no uso de suas atribuições que lhes são conferidas por lei,

Resolve: DEFERIR
Evento: LICENÇA PARA TRATAMENTO DE SAUDE

Processo N.:

Nome: (249249/1) CICERO EDUARDO RODRIGUES GARCIA
Cargo/Função: (5541) GESTOR GOVERNAMENTAL
Un. Adm: (184942) NUC DE GESTAO ESTRATEGICA PARA RESULTADOS
A Partir de: 17/11/2022 Até21/11/2022

Processo N.:

Nome: (204612/1) SONIA MARIA FERREIRA SANTIAGO
Cargo/Função: (5349) ANALISTA ADMINISTRATIVO L 10052
Un. Adm: (191531) UNID SETORIAL DE CONTROLE INTERNO
A Partir de: 22/12/2022 Até26/12/2022

PUBLICADA, REGISTRADA, CUMpra-SE.
Cuiabá-MT, 18 de Janeiro de 2023.
Mauro Carvalho Junior
Secretário-Chefe da Casa Civil

SEPLAG

SECRETARIA DE ESTADO DE PLANEJAMENTO E GESTÃO

PORTARIA/SEPLAG/00026/2023

DE: 19/01/2023

O(A) Secretária Adjunta de Gestão de Pessoas no uso de suas atribuições que lhes são conferidas por lei,

Resolve: DESIGNAR
Evento: DESIGNAÇÃO EM SUBSTITUIÇÃO CARGO EM COMISSÃO/FUNÇÃO

Processo N.:

Nome: (249485/1) ANACLEIA SOARES PEREIRA DIAS
A Partir de: 01/02/2023 Até01/02/2023
Cargo/Função: (11606) DGA-6 SERVIDOR
Substituído: (249261/1) WELLITON APARECIDO DE SOUSA SILVA
Un. Adm: (174947) COORD DE FORMULACAO

PUBLICADA, REGISTRADA, CUMpra-SE.
Cuiabá-MT, 18 de Janeiro de 2023.
Lidiane Patricia Ferreira e Silva Leite
Secretária Adjunta de Gestão de Pessoas

PORTARIA/SEPLAG/00027/2023

DE: 19/01/2023

O(A) Secretária Adjunta de Gestão de Pessoas no uso de suas atribuições que lhes são conferidas por lei,

Resolve: RETIFICAR
Evento: ESTABILIDADE

Processo N.:

Nome: (51491/7) BEATRIZ FASSINA
Cargo: (3441) PROFESSOR EDUC. BASICA
Un. Adm: (011363) EEPG NORBERTO SCHWANTES
A Partir de: 30/01/2004

Processo N.:

Nome: (111004/1) MARLENE ORMONDE DE ALMEIDA
Cargo: (4960) ASSISTENTE DO SUS
Un. Adm: (136085) COORD.DE APOIO AOS MUNICIPIOS
A Partir de: 18/12/2006

PUBLICADA, REGISTRADA, CUMpra-SE.
Cuiabá-MT, 18 de Janeiro de 2023.
Lidiane Patricia Ferreira e Silva Leite
Secretária Adjunta de Gestão de Pessoas

ATO ADMINISTRATIVO/SEPLAG/00180/2023

DE: 19/01/2023

O(A) Secretária Adjunta de Gestão de Pessoas no uso de suas atribuições que lhes são conferidas por lei,

Resolve: CESSAR OS EFEITOS do Ato nº1042/2022/SEPLAG, publicado no DOE de 06/07/22
Evento: CESSAO EXTERNA - COM ONUS - Sem Ressarcimento

Processo N.:

Nome: (226033/1) MANOEL JAISON DE SOUSA
Cargo/Função: (10282) ASSIST.SIST.PENITENCIARIO
Órgão cedente: SECRETARIA DE ESTADO DE SEGURANCA PUBLICA
Órgão cessionário: TRIBUNAL REGIONAL ELEITORAL DE MATO GROSSO
Em: 22/02/2023

Resolve: CESSAR OS EFEITOS do Ato nº1656/2022/SEPLAG, publicado no DOE de 31/08/22

Evento: CESSAO EXTERNA - COM ONUS - Com Ressarcimento

Processo N.:

Nome: (129206/1) THIAGO VINICIUS PINHEIRO DA SILVA
Cargo/Função: (2102) TENENTE CORONEL LC 541/2014
Órgão cedente: POLICIA MILITAR DO ESTADO DE MATO GROSSO
Órgão cessionário: MINISTERIO DA JUSTIÇA E SEGURANCA PUBLICA MJSP
Em: 31/12/2022

PUBLICADA, REGISTRADA, CUMpra-SE.
Cuiabá-MT, 18 de Janeiro de 2023.
Lidiane Patricia Ferreira e Silva Leite
Secretária Adjunta de Gestão de Pessoas

ATO ADMINISTRATIVO/SEPLAG/00181/2023

DE: 19/01/2023

O(A) Secretária Adjunta de Gestão de Pessoas no uso de suas atribuições que lhes são conferidas por lei,

Resolve: AUTORIZAR
Evento: CESSAO INTERNA - SEM ONUS - Sem Ressarcimento

Processo N.:

Nome: (67836/4) KEILA REGINA DA SILVA NUNES COSTA
Cargo/Função: (6027) ANALISTA DESENV ECON SOCIAL L 10050
Órgão cedente: SECRETARIA DE ESTADO DE SEGURANCA PUBLICA
Órgão cessionário: SECRETARIA DE ESTADO DE EDUCACAO
A Partir de: 06/01/2023 Até05/01/2024

PUBLICADA, REGISTRADA, CUMpra-SE.
Cuiabá-MT, 18 de Janeiro de 2023.
Lidiane Patricia Ferreira e Silva Leite
Secretária Adjunta de Gestão de Pessoas

ATO ADMINISTRATIVO/SEPLAG/00182/2023

DE: 19/01/2023

O(A) Secretária Adjunta de Gestão de Pessoas no uso de suas atribuições que lhes são conferidas por lei,

Resolve: CESSAR OS EFEITOS CESSAO INT do Ato nºSEPLAG/01558/2021, publicado no DOE de 17/09/21

Evento: CESSAO INTERNA - SEM ONUS - Sem Ressarcimento

Processo N.:

Nome: (227340/3) LUCIANA OLIVEIRA CURY
Cargo/Função: (6027) ANALISTA DESENV ECON SOCIAL L 10050
Órgão cedente: SECRETARIA DE ESTADO DE COMUNICACAO
Órgão cessionário: SECRETARIA DE ESTADO DE AGRICULTURA FAMILIAR
Em: 21/01/2023

PUBLICADA, REGISTRADA, CUMpra-SE.
Cuiabá-MT, 18 de Janeiro de 2023.
Lidiane Patricia Ferreira e Silva Leite
Secretária Adjunta de Gestão de Pessoas

ATO ADMINISTRATIVO/SEPLAG/00183/2023

DE: 19/01/2023

O(A) Secretária Adjunta de Gestão de Pessoas no uso de suas atribuições que lhes são conferidas por lei,

Resolve: PRORROGAR CESSAO DGA o Ato nºSEPLAG/00114/2022, publicado no DOE de 19/01/22

Evento: CESSAO INTERNA - SEM ONUS - Sem Ressarcimento

Processo N.:

Nome: (249273/1) RAQUEL LINAIA DA SILVA
Cargo/Função: (5349) ANALISTA ADMINISTRATIVO L 10052
Órgão cedente: SECRETARIA DE ESTADO DE PLANEJAMENTO E GESTAO
Órgão cessionário: INSTITUTO DE ASSISTENCIA SAUDE DOS SERVIDORES

MT

Período: Enquanto perdurar o exercício do Cargo em Comissão ou Função de Confiança.

PUBLICADA, REGISTRADA, CUMpra-SE.
Cuiabá-MT, 18 de Janeiro de 2023.
Lidiane Patricia Ferreira e Silva Leite
Secretária Adjunta de Gestão de Pessoas

ATO ADMINISTRATIVO/SEPLAG/00184/2023

DE: 19/01/2023

O(A) Secretária Adjunta de Gestão de Pessoas no uso de suas atribuições que lhes são conferidas por lei,

Resolve: CONCEDER PROGRESSÃO VERTICAL

Processo N.:

Nome: (246569/1) ADEMIR FERREIRA BRANDAO
Cargo/Função: (5430) AGENTE DO SERVICO DE TRANSITO LC 505/13
Órgão: DEPARTAMENTO ESTADUAL DE TRANSITO
Referência: C-005
A Partir de: 10/10/2022

Processo N.:

Nome: (250928/1) ADENIL INACIA DE SOUZA
Cargo/Função: (5365) TECNICO ADMINISTRATIVO L 10052
Órgão: AGENCIA ESTADUAL REGULACAO SERVICO PUBL DELEG MT
Referência: C-004
A Partir de: 11/11/2022

Processo N.:

Nome: (90120/1) AURELINA FERREIRA MENDES DE SOUZA
Cargo/Função: (4946) PROFIS TEC NIV MEDIO SERV SAUDE SUS
Órgão: SECRETARIA DE ESTADO DE SAUDE
Referência: D-008
A Partir de: 01/09/2021

Processo N.:

Nome: (250796/1) DAMARIS CRISTINA DE LIMA FARIA
Cargo/Função: (5365) TECNICO ADMINISTRATIVO L 10052
Órgão: AGENCIA ESTADUAL REGULACAO SERVICO PUBL DELEG MT
Referência: C-004
A Partir de: 22/10/2022

Processo N.:

Nome: (91268/1) ELAINE DA SILVA BARROS PRADO
Cargo/Função: (4068) AGENTE FTSCAL METROLOGICO
Órgão: INSTITUTO DE PESOS E MEDIDAS DE MATO GROSSO
Referência: D-008
A Partir de: 03/07/2022

Processo N.: DETRAN-PRO-2022/19082

Nome: (250255/1) ELTON METELLO DE SIQUEIRA
Cargo/Função: (5405) ANALISTA DO SERVICO TRANSITO LC 505/13
Órgão: DEPARTAMENTO ESTADUAL DE TRANSITO
Referência: C-006
A Partir de: 16/10/2022

Processo N.: AGER-PRO-2022/02601

Nome: (250727/1) EMILIA DONARIO ALBANO DA SILVA
Cargo/Função: (5365) TECNICO ADMINISTRATIVO L 10052
Órgão: AGENCIA ESTADUAL REGULACAO SERVICO PUBL DELEG MT
Referência: C-004
A Partir de: 21/10/2022

Processo N.: SINFRA-PRO-2022/12023

Nome: (225800/1) GEISIANE GONCALINA AIRES DE ALMEIDA RIBEIRO
Cargo/Função: (6052) TECNICO DESENV ECO SOC L 10177/14
Órgão: SECRETARIA DE ESTADO DE INFRAESTRUTURA E LOGISTICA
Referência: D-005
A Partir de: 27/09/2022

Processo N.: AGER-PRO-2022/02604

Nome: (251002/1) GILDA GOMES DIAS DE BARROS
Cargo/Função: (5365) TECNICO ADMINISTRATIVO L 10052
Órgão: AGENCIA ESTADUAL REGULACAO SERVICO PUBL DELEG MT
Referência: C-004
A Partir de: 06/11/2022

Processo N.: SES-PRO-2022/46829

Nome: (117988/1) GLAUCI MARIA FERREIRA MORAES
Cargo/Função: (4912) PROFIS TEC NIV SUPERIOR SERV SAUDE SUS
Órgão: SECRETARIA DE ESTADO DE SAUDE
Referência: D-007
A Partir de: 08/10/2022

Processo N.: AGER-PRO-2022/02603

Nome: (250930/1) IDAIR DA SILVA RODRIGUES CARONI
Cargo/Função: (5365) TECNICO ADMINISTRATIVO L 10052
Órgão: AGENCIA ESTADUAL REGULACAO SERVICO PUBL DELEG MT
Referência: C-004
A Partir de: 29/10/2022

Processo N.: PJC-PRO-2022/04594

Nome: (53697/14) MARIA APARECIDA DE OLIVEIRA
Cargo/Função: (9175) INVESTIGADOR DE POLICIA/LC344/407
Órgão: POLICIA JUDICIARIA CIVIL
Referência: C-004
A Partir de: 18/07/2022

Processo N.: SES-PRO-2022/46841

Nome: (94847/1) MARIA APARECIDA SOARES
Cargo/Função: (4946) PROFIS TEC NIV MEDIO SERV SAUDE SUS
Órgão: SECRETARIA DE ESTADO DE SAUDE
Referência: D-008
A Partir de: 19/07/2022

Processo N.: SEPLAG-PRO-2022/10816

Nome: (118595/2) MARIO BALBINO LEMES JUNIOR
Cargo/Função: (5349) ANALISTA ADMINISTRATIVO L 10052
Órgão: SECRETARIA DE ESTADO DE PLANEJAMENTO E GESTAO
Referência: D-007
A Partir de: 12/11/2022

Processo N.: DETRAN-PRO-2022/19087

Nome: (64283/1) MARIO LUCIO DE FREITAS
Cargo/Função: (5405) ANALISTA DO SERVICO TRANSITO LC 505/13
Órgão: DEPARTAMENTO ESTADUAL DE TRANSITO
Referência: D-010
A Partir de: 24/10/2022

Processo N.: DETRAN-PRO-2022/19088

Nome: (138286/1) MARIO MARCIO DE LARA SORIANO
Cargo/Função: (5403) ADVOGADO DO DETRAN LC 505/13
Órgão: DEPARTAMENTO ESTADUAL DE TRANSITO
Referência: D-007
A Partir de: 20/10/2022

Processo N.: DETRAN-PRO-2022/19089

Nome: (139097/1) MAURICIO COELHO RIBEIRO DA SILVA
Cargo/Função: (5430) AGENTE DO SERVICO DE TRANSITO LC 505/13
Órgão: DEPARTAMENTO ESTADUAL DE TRANSITO
Referência: D-006
A Partir de: 19/10/2022

Processo N.: SEPLAG-PRO-2022/10817

Nome: (124943/2) MINEIA SCHAVINSKI
Cargo/Função: (5365) TECNICO ADMINISTRATIVO L 10052
Órgão: SECRETARIA DE ESTADO DE PLANEJAMENTO E GESTAO
Referência: C-005
A Partir de: 24/11/2022

Processo N.: DETRAN-PRO-2022/19090

Nome: (58290/1) ROBERTO RAMOS DOS SANTOS
Cargo/Função: (5430) AGENTE DO SERVICO DE TRANSITO LC 505/13
Órgão: DEPARTAMENTO ESTADUAL DE TRANSITO
Referência: D-010
A Partir de: 24/10/2022

Processo N.: SES-PRO-2022/46830

Nome: (39591/2) RONALDO LUIZ MARQUES
Cargo/Função: (4912) PROFIS TEC NIV SUPERIOR SERV SAUDE SUS
Órgão: SECRETARIA DE ESTADO DE SAUDE
Referência: D-008
A Partir de: 31/05/2022

Processo N.: CASACIVIL-PRO-2022/09731

Nome: (250494/1) SUELI MIYUKI IDE
Cargo/Função: (6052) TECNICO DESENV ECO SOC L 10177/14
Órgão: CASA CIVIL
Referência: C-004
A Partir de: 09/10/2022

Processo N.: SES-PRO-2022/46831

Nome: (94425/1) VALDSON ANDRE CAMPOS ROSA
Cargo/Função: (4946) PROFIS TEC NIV MEDIO SERV SAUDE SUS
Órgão: SECRETARIA DE ESTADO DE SAUDE
Referência: D-008
A Partir de: 04/06/2022

Processo N.: SES-PRO-2022/46828

Nome: (102694/1) VANIA SALETE MARCHESE CAVAGNOLI
Cargo/Função: (4912) PROFIS TEC NIV SUPERIOR SERV SAUDE SUS
Órgão: SECRETARIA DE ESTADO DE SAUDE
Referência: D-006
A Partir de: 26/09/2022

PUBLICADA, REGISTRADA, CUMpra-SE.
Cuiabá-MT, 18 de Janeiro de 2023.
Lidiane Patricia Ferreira e Silva Leite
Secretária Adjunta de Gestão de Pessoas

ATO ADMINISTRATIVO/SEPLAG/00185/2023

DE: 19/01/2023

O(A) Secretária Adjunta de Gestão de Pessoas no uso de suas atribuições que lhes são conferidas por lei,

Resolve: RETIFICAR PROGRESSÃO VERTICAL

Processo N.: SETASC-PRO-2022/00745

Nome: (58332/2) ROSE DA SILVA
Cargo/Função: (6027) ANALISTA DESENV ECON SOCIAL L 10050
Órgão: SECRETARIA ESTADO DE ASSIST SOCIAL CIDADANIA
Referência: D-008
A Partir de: 27/03/2019

PUBLICADA, REGISTRADA, CUMpra-SE.
Cuiabá-MT, 18 de Janeiro de 2023.
Lidiane Patricia Ferreira e Silva Leite
Secretária Adjunta de Gestão de Pessoas

ATO ADMINISTRATIVO/SEPLAG/00186/2023

DE: 19/01/2023

O(A) Secretária Adjunta de Gestão de Pessoas no uso de suas atribuições que lhes são conferidas por lei,

Resolve: RETIFICAR ENQUADRAMENTO

Evento: Enquadramento Inicial do Servidor na Carreira

Processo N.: SETASC-PRO-2022/00745

Nome: (58332/2) ROSE DA SILVA
Cargo/Função: (6025) TECNICO DESENV. ECON. SOCIAL
Órgão: SECRETARIA ESTADO DE ASSIST SOCIAL CIDADANIA
Referência: A-001
A Partir de: 21/01/2004

PUBLICADA, REGISTRADA, CUMpra-SE.
Cuiabá-MT, 18 de Janeiro de 2023.
Lidiane Patricia Ferreira e Silva Leite
Secretária Adjunta de Gestão de Pessoas

ATO ADMINISTRATIVO/SEPLAG/00187/2023

DE: 19/01/2023

O(A) Secretária Adjunta de Gestão de Pessoas no uso de suas atribuições que lhes são conferidas por lei,

Resolve: RETIFICAR PROGRESSÃO VERTICAL E HORIZONTAL

Processo N.: SETASC-PRO-2022/00745

Nome: (58332/2) ROSE DA SILVA
Cargo/Função: (6025) TECNICO DESENV. ECON. SOCIAL
Órgão: SECRETARIA ESTADO DE ASSIST SOCIAL CIDADANIA
Referência: A-002
A Partir de: 27/03/2007

PUBLICADA, REGISTRADA, CUMpra-SE.
Cuiabá-MT, 18 de Janeiro de 2023.
Lidiane Patricia Ferreira e Silva Leite
Secretária Adjunta de Gestão de Pessoas

ATO ADMINISTRATIVO/SEPLAG/00188/2023

DE: 19/01/2023

O(A) Secretária Adjunta de Gestão de Pessoas no uso de suas atribuições que lhes são conferidas por lei,

Resolve: RETIFICAR ENQUADRAMENTO

Processo N.: PJC-PRO-2022/04830

Nome: (114998/8) ALECSAND MOREIRA DA SILVA
Cargo/Função: (9175) INVESTIGADOR DE POLICIA/LC344/407
Órgão: POLICIA JUDICIARIA CIVIL
Referência: C-004
A Partir de: 09/01/2018

PUBLICADA, REGISTRADA, CUMpra-SE.
Cuiabá-MT, 18 de Janeiro de 2023.
Lidiane Patricia Ferreira e Silva Leite
Secretária Adjunta de Gestão de Pessoas

ATO ADMINISTRATIVO/SEPLAG/00189/2023

DE: 19/01/2023

O(A) Secretária Adjunta de Gestão de Pessoas no uso de suas atribuições que lhes são conferidas por lei,

Resolve: ENQUADRAR

Evento: Enquadramento Nível nos termos da LC nº565/2015

Processo N.: PJC-PRO-2022/04761

Nome: (57223/4) FABIANA GRAMULHA

Cargo/Função: (9200) ESCRIVAO DE POLICIA/LC318/407

Órgão: POLICIA JUDICIARIA CIVIL

Referência: E-007

A Partir de: 01/04/2022

Processo N.: PJC-PRO-2022/04731

Nome: (97361/1) JUAREZ PEREIRA DOS SANTOS

Cargo/Função: (9175) INVESTIGADOR DE POLICIA/LC344/407

Órgão: POLICIA JUDICIARIA CIVIL

Referência: E-007

A Partir de: 01/04/2022

Processo N.: PJC-PRO-2022/04720

Nome: (108293/1) MARCO ANTONIO DE AMORIM

Cargo/Função: (9175) INVESTIGADOR DE POLICIA/LC344/407

Órgão: POLICIA JUDICIARIA CIVIL

Referência: C-008

A Partir de: 04/05/2022

Processo N.: PJC-PRO-2022/04727

Nome: (91498/5) ORCILENE CORREA ALVES LUZ

Cargo/Função: (9175) INVESTIGADOR DE POLICIA/LC344/407

Órgão: POLICIA JUDICIARIA CIVIL

Referência: E-005

A Partir de: 01/04/2022

PUBLICADA, REGISTRADA, CUMpra-SE.

Cuiabá-MT, 18 de Janeiro de 2023.

Lidiane Patricia Ferreira e Silva Leite

Secretária Adjunta de Gestão de Pessoas

PGE

PROCURADORIA GERAL DO ESTADO

PORTARIA/PGE/00004/2023

DE: 19/01/2023

O(A) Procurador-Geral do Estado no uso de suas atribuições que lhes são conferidas por lei,

Resolve: DESIGNAR

Evento: DESIGNAÇÃO EM SUBSTITUIÇÃO CARGO EM COMISSÃO/FUNÇÃO

Processo N.: PGE-PRO-2023/00143

Nome: (277518/1) CAIO VALENCA DE SOUSA

A Partir de: 23/01/2023 Até11/02/2023

Cargo/Função: (11568) DGA-2 SERVIDOR

Substituído: (97131/1) FERNANDO CRUZ MOREIRA

Un. Adm.: (188166) GAB DA SUBPROCURADORIA GERAL JUDICIAL

Processo N.: PGE-CIN-2023/00081

Nome: (125087/1) JUSCILENY SIQUEIRA CAMPOS FERLETE

A Partir de: 02/01/2023 Até21/01/2023

Cargo/Função: (11525) DGA-8

Substituído: (305401/1) RAISA MARTHA ARTIAGA RODRIGUES DE OLIVEIRA

Un. Adm.: (188123) GER DE CONTRATOS

Processo N.: pge-cin-2023/00081

Nome: (305401/1) RAISA MARTHA ARTIAGA RODRIGUES DE OLIVEIRA

A Partir de: 02/01/2023 Até21/01/2023

Cargo/Função: (11606) DGA-6 SERVIDOR

Substituído: (100820/1) THAIS SAES PRADO DE MELLO

Un. Adm.: (188115) COORD DE AQUISICOES E CONTRATOS

PUBLICADA, REGISTRADA, CUMpra-SE.

Cuiabá-MT, 18 de Janeiro de 2023.

Francisco de Assis da Silva Lopes

Procurador-Geral do Estado

BOLETIM DE PESSOAL/PGE/00020/2023

DE: 19/01/2023

O(A) Procurador-Geral do Estado no uso de suas atribuições que lhes são conferidas por lei,

Resolve: DEFERIR

Evento: LICENÇA PARA TRATAMENTO DE SAUDE/SEGURADO INSS/15

Processo N.:

Nome: (305401/1) RAISA MARTHA ARTIAGA RODRIGUES DE OLIVEIRA

Cargo/Função: (11525) DGA-8

Un. Adm.: (188123) GER DE CONTRATOS

A Partir de: 06/12/2022 Até15/12/2022

PUBLICADA, REGISTRADA, CUMpra-SE.

Cuiabá-MT, 18 de Janeiro de 2023.

Francisco de Assis da Silva Lopes

Procurador-Geral do Estado

SFFAZ

SECRETARIA DE ESTADO DE FAZENDA

PORTARIA/SEFAZ/00015/2023

DE: 19/01/2023

O(A) Secretária Adjunta de Administração Fazendária no uso de suas atribuições que lhes são conferidas por lei,

Resolve: DESIGNAR

Evento: Designação de Função/Função de Confiança

Processo N.: SEFAZ-CIN-2023/00314

Nome: (211975/1) SIMONE FERREIRA DE OLIVEIRA

Cargo/Função: (11665) FUNCAO DGA 10 LC/266 - ASSIST DE DIRECAO

Un. Adm.: (202509) COORD DE MANUTENCAO

A Partir de: 23/01/2023 Até01/02/2023

PUBLICADA, REGISTRADA, CUMpra-SE.

Cuiabá-MT, 18 de Janeiro de 2023.

Radiana Kassia e Silva Clemente

Secretária Adjunta de Administração Fazendária

PORTARIA/SEFAZ/00016/2023

DE: 19/01/2023

O(A) Secretária Adjunta de Administração Fazendária no uso de suas atribuições que lhes são conferidas por lei,

Resolve: DISPENSAR

Evento: Designação de Função/Função de Confiança

Processo N.: SEFAZ-CIN-2023/00314

Nome: (203351/1) JANAINA PEREIRA DE ALMEIDA RIBEIRO

Cargo/Função: (11665) FUNCAO DGA 10 LC/266

Un. Adm.: (202509) COORD DE MANUTENCAO

A Partir de: 22/01/2023

PUBLICADA, REGISTRADA, CUMpra-SE.

Cuiabá-MT, 18 de Janeiro de 2023.

Radiana Kassia e Silva Clemente

Secretária Adjunta de Administração Fazendária

PORTARIA/SEFAZ/00017/2023

DE: 19/01/2023

O(A) Secretária Adjunta de Administração Fazendária no uso de suas atribuições que lhes são conferidas por lei,

Resolve: DESIGNAR

Evento: DESIGNAÇÃO EM SUBSTITUIÇÃO CARGO EM COMISSÃO/FUNÇÃO

Processo N.: SEFAZ-CIN-2023/00296

Nome: (247043/1) ECREICE DA SILVA SOUZA

A Partir de: 03/01/2023 Até12/01/2023

Cargo/Função: (11688) FUNCAO DGA 4 LC/266

Substituído: (256820/1) FERNANDA ANDRADE VIEIRA

Un. Adm.: (203319) SUPERINT DE GESTAO DE ATIVOS E PASSIVOS DO

ESTADO

Processo N.: SEFAZ-CIN-2022/10131

Nome: (21188/1) FABIANE LACERDA DA COSTA

A Partir de: 16/11/2022 Até30/11/2022

Cargo/Função: (11690) FUNCAO DGA 6 LC/266

Substituído: (15269/1) LEOVALDO ANTONIO APARECIDO DUARTE

Un. Adm.: (212270) COORD FISC VOLANTE POSTOS FISC

TRANSPORTADORAS

Processo N.: SEFAZ-CIN-2023/00316

Nome: (117036/2) JEANE DA SILVA SOUZA CAMPOS

A Partir de: 02/01/2023 Até16/01/2023

Cargo/Função: (11688) FUNCAO DGA 3 LC/266

Substituído: (225736/1) RENATO SILVA DE SOUSA

Un. Adm.: (172294) UNID EXECUTIVA DA RECEITA PUBLICA

Processo N.: SEFAZ-CIN-2023/00078

Nome: (252589/1) JOAO LUCAS SOUZA PIRES

A Partir de: 03/01/2023 Até22/01/2023

Cargo/Função: (11690) FUNCAO DGA 6 LC/266

Substituído: (252664/1) VANDERSON DUTRA FERREIRA

Un. Adm.: (184721) COORD DE GESTAO DOS CONVENIOS DE INGRESSO

Processo N.: SEFAZ-CIN-2023/00312

Nome: (109604/2) JOTA MARTINS DE SIQUEIRA

A Partir de: 19/01/2023 Até17/02/2023

Cargo/Função: (11688) FUNCAO DGA 4 LC/266

Substituído: (206531/1) LEONEL JOSE BOTELHO MACHARET

Un. Adm.: (191698) SUPERINT DE INFORMACOES DA RECEITA PUBLICA

Processo N.: SEFAZ-CIN-2023/00321

Nome: (114060/3) LUIZ SILVA DE MORAES

A Partir de: 16/01/2023 Até30/01/2023

Cargo/Função: (11688) FUNCAO DGA 4 LC/266

Substituído: (132606/2) JOSE CARLOS BEZERRA LIMA

Un. Adm.: (143391) SUPERINT DE FISCALIZACAO

Processo N.: SEFAZ-CIN-2022/10967

Nome: (21193/1) MARLY APARECIDA TAVARES PAULETTI

A Partir de: 02/01/2023 Até11/01/2023

Cargo/Função: (11687) FUNCAO DGA 3 LC/266

Substituído: (116434/1) DANIEL DE ANDRADE CASTANHO

Un. Adm.: (223425) UNID DE DESENV DE NEG DE PROJETOS ESTRATEGICOS

Processo N.: SEFAZ-CIN-2023/00354

Nome: (96732/3) ROBERTO RIZZO CORREA GALVAO
A Partir de: 23/01/2023 Até01/02/2023
Cargo/Função: (11690) FUNCAO DGA 6 LC/266
Substituído: (225541/1) LUCIANA MARTINS DORNAS
Un. Adm: (178195) COORD DE PLANEJ E GESTAO DO SISTEMA CONTABIL

Processo N.: SEFAZ-CIN-2023/00329

Nome: (123916/4) ROGERIO CARVALHO DIAS
A Partir de: 23/01/2023 Até11/02/2023
Cargo/Função: (11690) FUNCAO DGA 6 LC/266
Substituído: (203544/1) CLAUDIA RODRIGUES DA FONSECA
Un. Adm: (184691) COORD DE EXECUCAO FINANCEIRA DO TESOUREO

PUBLICADA, REGISTRADA, CUMpra-SE.
Cuiabá-MT, 18 de Janeiro de 2023.
Radiana Kassia e Silva Clemente
Secretária Adjunta de Administração Fazendária

PORTARIA/SEFAZ/00018/2023

DE: 19/01/2023

O(A) Secretária Adjunta de Administração Fazendária no uso de suas atribuições que lhes são conferidas por lei,

Resolve: DESIGNAR

Evento: DESIGNAÇÃO EM SUBSTITUIÇÃO CARGO EM COMISSÃO/FUNÇÃO

Processo N.: SEFAZ-CIN-2022/11120

Nome: (111314/2) DALCILEIA SOARES DA SILVA BATISTA
A Partir de: 27/01/2023 Até05/02/2023
Cargo/Função: (11525) DGA-8
Substituído: (8459/5) SANDOVAL VIEIRA DE ARAUJO
Un. Adm: (161306) GER REGIONAL OESTE DE ATENDI AO CONTRIBUINTE

Processo N.: SEFAZ-REQ-2023/00068

Nome: (133873/4) GEOVANE BIRCK GIRELLI
A Partir de: 02/01/2023 Até11/01/2023
Cargo/Função: (11576) DGA-3 SERVIDOR
Substituído: (291069/3) RICARDO JACOBINA BEZERRA
Un. Adm: (216399) UNID ESTRAT DE TECNOL DA INFORMACAO DA CONTADORIA

Processo N.: SEFAZ-CIN-2023/00345

Nome: (255265/1) LUANA ESCOBAR ALIOTI BARATIERI
A Partir de: 03/01/2023 Até17/01/2023
Cargo/Função: (11606) DGA-6 SERVIDOR
Substituído: (138931/1) DANIEL OLIVEIRA SANTOS ARAUJO
Un. Adm: (202525) COORD DE SAUDE NO TRABALHO E QUALIDADE DE VIDA

Processo N.: SEFAZ-CIN-2022/10954

Nome: (8566/1) MARIA PERPETUA FONTOURA SOARES
A Partir de: 03/01/2023 Até01/02/2023
Cargo/Função: (11622) DGA-8 SERVIDOR
Substituído: (225751/1) JOAO BOSCO AMORIM DE ABREU
Un. Adm: (161284) GER REGIONAL SUL DE ATENDIMENTO AO CONTRIBUINTE

Processo N.: SEFAZ-CIN-2022/11360

Nome: (256842/1) VOLMIR JOSE BALDISSARELLI
A Partir de: 12/01/2023 Até10/02/2023
Cargo/Função: (11622) DGA-8 SERVIDOR
Substituído: (206509/1) PAULO VICENTE DE MELLO
Un. Adm: (172340) GER REG NOROESTE DE ATENDIMENTO AO CONTRIBUINTE

PUBLICADA, REGISTRADA, CUMpra-SE.
Cuiabá-MT, 18 de Janeiro de 2023.
Radiana Kassia e Silva Clemente
Secretária Adjunta de Administração Fazendária

PORTARIA/SEFAZ/00019/2023

DE: 19/01/2023

O(A) Secretária Adjunta de Administração Fazendária no uso de suas atribuições que lhes são conferidas por lei,

Resolve: AFASTAR

Evento: AFAST. POR MOTIVO DE PRISAO FLAGRANTE OU PREVENTIVA COM ONUS

Processo N.: SEFAZ-PRO-2023/00240

Nome: (200368/1) JOLIVAR ALVES DOS SANTOS
Cargo/Função: (5349) ANALISTA ADMINISTRATIVO L 10052
Un. Adm: (216682) AG FAZENDARIA DE TANGARA DA SERRA
A Partir de: 12/01/2023 Até

PUBLICADA, REGISTRADA, CUMpra-SE.
Cuiabá-MT, 18 de Janeiro de 2023.
Radiana Kassia e Silva Clemente
Secretária Adjunta de Administração Fazendária

BOLETIM DE PESSOAL/SEFAZ/00051/2023

DE: 19/01/2023

O(A) Secretária Adjunta de Administração Fazendária no uso de suas atribuições que lhes são conferidas por lei,

Resolve: REMOVER

Evento: Remoção Interna a Pedido

Processo N.: SEFAZ-PRO-2023/00230

Nome: (112004/9) CLAUDIANE DEZOTI
Cargo/Função: (5349) ANALISTA ADMINISTRATIVO L 10052
Para Un. Adm: (002640) GAB DE DIRECAO
A Partir de: 09/01/2023

Processo N.: SEFAZ-PRO-2023/00229

Nome: (127856/5) EDIMARA REGINA DOS SANTOS
Cargo/Função: (5365) TECNICO ADMINISTRATIVO L 10052
Para Un. Adm: (223441) SERV INTEGRADO DE ATEND AO CONTRIBUINTE
A Partir de: 03/01/2023

Processo N.: SEFAZ-PRO-2023/00233

Nome: (96708/3) ERLAINE RODRIGUES SILVA
Cargo/Função: (11306) FISCAL DE TRIBUTOS EST/LC363
Para Un. Adm: (223450) UNID DE UNIF DE ENTENDIMENTOS E RES DE CONFLITOS
A Partir de: 02/01/2023

Processo N.: SEFAZ-PRO-2023/00229

Nome: (206603/1) FARLEY COELHO MOUTINHO
Cargo/Função: (11306) FISCAL DE TRIBUTOS EST/LC363
Para Un. Adm: (223441) SERV INTEGRADO DE ATEND AO CONTRIBUINTE
A Partir de: 01/02/2023

Processo N.: SEFAZ-PRO-2023/00255

Nome: (201536/1) FRANCISCO CARLOS BARBOSA ARAGAO
Cargo/Função: (11306) FISCAL DE TRIBUTOS EST/LC363
Para Un. Adm: (223441) SERV INTEGRADO DE ATEND AO CONTRIBUINTE
A Partir de: 02/01/2023

Processo N.: SEFAZ-PRO-2023/00255

Nome: (38366/1) JOSE SALVADOR DE ARAUJO
Cargo/Função: (11306) FISCAL DE TRIBUTOS EST/LC363
Para Un. Adm: (223441) SERV INTEGRADO DE ATEND AO CONTRIBUINTE
A Partir de: 02/01/2023

Processo N.: SEFAZ-PRO-2023/00229

Nome: (36885/2) MARIA APARECIDA DE OLIVEIRA CORREA
Cargo/Função: (6445) AGENTE DE ADM. FAZEND LEI 9049/2008
Para Un. Adm: (223441) SERV INTEGRADO DE ATEND AO CONTRIBUINTE
A Partir de: 08/02/2023

Processo N.: SEFAZ-PRO-2023/00214

Nome: (116019/1) MOACIR PONTES ACIOLI
Cargo/Função: (11306) FISCAL DE TRIBUTOS EST/LC363
Para Un. Adm: (223417) GAB DO SECRETARIO ADJ DE PROJETOS ESTRATEGICOS
A Partir de: 02/01/2023

Processo N.: SEFAZ-PRO-2023/00208

Nome: (117955/1) VINICIUS JOSE SIMIONI DA SILVA
Cargo/Função: (11306) FISCAL DE TRIBUTOS EST/LC363
Para Un. Adm: (223417) GAB DO SECRETARIO ADJ DE PROJETOS ESTRATEGICOS
A Partir de: 02/01/2023

Processo N.: SEFAZ-PRO-2023/00229

Nome: (38384/1) WILLIAM CESAR GONCALVES CARDOSO
Cargo/Função: (11306) FISCAL DE TRIBUTOS EST/LC363
Para Un. Adm: (223441) SERV INTEGRADO DE ATEND AO CONTRIBUINTE
A Partir de: 17/01/2023

PUBLICADA, REGISTRADA, CUMpra-SE.

Cuiabá-MT, 18 de Janeiro de 2023.
Radiana Kassia e Silva Clemente
Secretária Adjunta de Administração Fazendária

BOLETIM DE PESSOAL/SEFAZ/00052/2023

DE: 19/01/2023

O(A) Secretária Adjunta de Administração Fazendária no uso de suas atribuições que lhes são conferidas por lei,

Resolve: DEFERIR

Evento: LICENCA PARA TRATAMENTO DE SAUDE

Processo N.:

Nome: (48868/1) ANTONIO JORGE DE SA GEIGER
Cargo/Função: (6445) AGENTE DE ADM. FAZEND LEI 9049/2008
Un. Adm: (216682) AG FAZENDARIA DE TANGARA DA SERRA
A Partir de: 04/11/2022 Até10/11/2022

Processo N.:

Nome: (8244/1) ERNANI ALVES DE SOUZA
Cargo/Função: (11308) AGENTE DE TRIBUTOS EST/LC363
Un. Adm: (212270) COORD FISC VOLANTE POSTOS FISC TRANSPORTADORAS
A Partir de: 05/01/2023 Até18/02/2023

Processo N.:

Nome: (8531/1) JOSE ALENCAR DE SOUZA
Cargo/Função: (11308) AGENTE DE TRIBUTOS EST/LC363
Un. Adm: (118702) UNID ESPECIAL DE CONTROLE E MOVIMENTACAO PESSOAL
A Partir de: 01/12/2022 Até20/12/2022

Processo N.:

Nome: (225951/1) JOSE GONCALO PEREIRA DE BARROS
Cargo/Função: (11306) FISCAL DE TRIBUTOS EST/LC363
Un. Adm: (202738) SUPERINT DE CONTROLE E MONITORAMENTO
A Partir de: 02/01/2023 Até31/01/2023

PUBLICADA, REGISTRADA, CUMpra-SE.

Cuiabá-MT, 18 de Janeiro de 2023.
Radiana Kassia e Silva Clemente
Secretária Adjunta de Administração Fazendária

BOLETIM DE PESSOAL/SEFAZ/00053/2023

DE: 19/01/2023

O(A) Secretária Adjunta de Administração Fazendária no uso de suas atribuições que lhes são conferidas por lei,

Resolve: DEFERIR
Evento: LICENCA PREMIO - GOZO

Processo N.: SEFAZ-CIN-2023/00022

Nome: (48853/1) JOSE CARLOS VIEIRA RIBEIRO
Cargo/Função: (6445) AGENTE DE ADM. FAZEND LEI 9049/2008
Quinquênio de Referência: 10/04/2017 Ate 09/04/2022
A Partir de: 16/01/2023 Até14/02/2023

PUBLICADA, REGISTRADA, CUMPR-SE.
Cuiabá-MT, 18 de Janeiro de 2023.
Radiana Kassia e Silva Clemente
Secretária Adjunta de Administração Fazendária

SFMA**SECRETARIA DE ESTADO DE MEIO AMBIENTE**

PORTARIA/SEMA/00014/2023

DE: 19/01/2023

O(A) Secretária de Estado de Meio Ambiente no uso de suas atribuições que lhes são conferidas por lei,

Resolve: DESIGNAR
Evento: DESIGNAÇÃO EM SUBSTITUIÇÃO CARGO EM COMISSÃO/FUNÇÃO

Processo N.: SEMA-PRO-2022/22648

Nome: (309136/2) DAMIANA DA SILVA COFFY
A Partir de: 02/01/2023 Até31/01/2023
Cargo/Função: (11622) DGA-8 SERVIDOR
Substituído: (248652/1) FABIO FERREIRA DA SILVA
Un. Adm: (178977) GER DE TRANSPORTE

Processo N.: SEMA-PRO-2023/00644

Nome: (226703/1) MARLEI SILVIA MARCELO
A Partir de: 28/01/2023 Até11/02/2023
Cargo/Função: (11606) DGA-6 SERVIDOR
Substituído: (131675/1) THIAGO TADEU NASCIMENTO QUEIROZ
Un. Adm: (147460) COORD DE FISCALIZACAO DE EMPREENDIMENTOS

PUBLICADA, REGISTRADA, CUMPR-SE.
Cuiabá-MT, 18 de Janeiro de 2023.
Mauren Lazzaretti
Secretária de Estado de Meio Ambiente

O(A) Secretária de Estado de Meio Ambiente no uso de suas atribuições que lhes são conferidas por lei,

Resolve: DISTRATAR
Objeto: CONTRATAÇÃO TEMPORARIA POR MOTIVO DE URGÊNCIA

CONTRATO/SEMA/00001/2023 DE: 19/01/2023

Processo N.: SEMA-PRO-2023/00719
Contratado: (318209/1) LEONARDO HENRIQUE LEMES BEZERRA
CPF: 055.619.311-30
Cargo/Função: (11382) ANALISTA DE MEIO AMBIENTE L 10083/2014
Referência: A-001 Carga Horária: 40 horas semanais
Un. Adm: (195456) COORD DE CADASTRO E REGULARIZACAO AMBIENTAL

RURAL

A Partir de: 29/01/2023

PUBLICADA, REGISTRADA, CUMPR-SE.
Cuiabá-MT, 18 de Janeiro de 2023.
Mauren Lazzaretti
Secretária de Estado de Meio Ambiente

BOLETIM DE PESSOAL/SEMA/00047/2023

DE: 19/01/2023

O(A) Secretária de Estado de Meio Ambiente no uso de suas atribuições que lhes são conferidas por lei,

Resolve: DEFERIR
Evento: LICENCA PARA TRATAMENTO DE SAUDE

Processo N.:

Nome: (141400/4) MARCOS EDUARDO SANTOS DUARTE
Cargo/Função: (5349) ANALISTA ADMINISTRATIVO L 10052
Un. Adm: (147729) DIR DE UNID DESCONCENTRADA DE BARRA DO GARCAS
A Partir de: 07/12/2022 Até04/02/2023

PUBLICADA, REGISTRADA, CUMPR-SE.
Cuiabá-MT, 18 de Janeiro de 2023.
Mauren Lazzaretti
Secretária de Estado de Meio Ambiente

BOLETIM DE PESSOAL/SEMA/00048/2023

DE: 19/01/2023

O(A) Secretária de Estado de Meio Ambiente no uso de suas atribuições que lhes são conferidas por lei,

Resolve: DEFERIR
Evento: LICENCA PARA TRATAMENTO DE SAUDE EM PESSOA DA FAMILIA

Processo N.:

Nome: (131269/2) ANA CLAUDIA DOMINGUES CASULARI DA MOTTA
Cargo/Função: (11382) ANALISTA DE MEIO AMBIENTE L 10083/2014
Un. Adm: (147222) COORD DE ORDENAMENTO HIDRICO
A Partir de: 11/11/2022 Até15/11/2022

PUBLICADA, REGISTRADA, CUMPR-SE.

Cuiabá-MT, 18 de Janeiro de 2023.
Mauren Lazzaretti
Secretária de Estado de Meio Ambiente

BOLETIM DE PESSOAL/SEMA/00049/2023

DE: 19/01/2023

O(A) Secretária de Estado de Meio Ambiente no uso de suas atribuições que lhes são conferidas por lei,

Resolve: DEFERIR
Evento: GOZO LICENCA-PREMIO, JORNADA 50%

Processo N.: SEMA-PRO-2022/21845

Nome: (228670/1) EVELIN DE MOURA VALEIRO
Cargo/Função: (11382) ANALISTA DE MEIO AMBIENTE L 10083/2014
Quinquênio de Referência: 11/03/2016 Ate 10/03/2021
A Partir de: 16/01/2023 Ate 14/07/23

PUBLICADA, REGISTRADA, CUMPR-SE.

Cuiabá-MT, 18 de Janeiro de 2023.
Mauren Lazzaretti
Secretária de Estado de Meio Ambiente

SINFRA**SECRETARIA DE ESTADO DE INFRAESTRUTURA E LOGÍSTICA**

PORTARIA/SINFRA/00011/2023

DE: 19/01/2023

O(A) Secretário de Estado de Infraestrutura e Logistica no uso de suas atribuições que lhes são conferidas por lei,

Resolve: DESIGNAR
Evento: DESIGNAÇÃO EM SUBSTITUIÇÃO CARGO EM COMISSÃO/FUNÇÃO

Processo N.: SINFRA-PRO-2023/00693

Nome: (251150/1) ARNILDO LOPES DE SOUZA
A Partir de: 16/01/2023 Até30/01/2023
Cargo/Função: (11509) DGA-6
Substituído: (304137/1) MICHELE MAGALHAES DE ALMEIDA SILVA SOUSA
Un. Adm: (198994) COORD DE RODOVIAS

Processo N.: SINFRA-PRO-2022/15681

Nome: (205518/4) MAGDA CRISTINA DA SILVA MAEZUKA
A Partir de: 27/12/2022 Até08/01/2023
Cargo/Função: (11622) DGA-8 SERVIDOR
Substituído: (249272/1) FLAVIA ALMEIDA DE SOUZA
Un. Adm: (181900) GER DE PROVIMENTO MANUTENCAO E MONITORAMENTO

PUBLICADA, REGISTRADA, CUMPR-SE.

Cuiabá-MT, 18 de Janeiro de 2023.
Marcelo de Oliveira e Silva
Secretário de Estado de Infraestrutura e Logistica

BOLETIM DE PESSOAL/SINFRA/00020/2023

DE: 19/01/2023

O(A) Secretário de Estado de Infraestrutura e Logistica no uso de suas atribuições que lhes são conferidas por lei,

Resolve: REMOVER
Evento: Remoção Interna a Pedido

Processo N.: Remoção Interna

Nome: (248817/1) PEDRO MAURICIO MAZZARO
Cargo/Função: (6027) ANALISTA DESENV ECON SOCIAL L 10050
Para Un. Adm: (223522) SUP APOIO AOS MUNIC ASSOC E CONSORCIOS
A Partir de: 10/01/2023

PUBLICADA, REGISTRADA, CUMPR-SE.

Cuiabá-MT, 18 de Janeiro de 2023.
Marcelo de Oliveira e Silva
Secretário de Estado de Infraestrutura e Logistica

BOLETIM DE PESSOAL/SINFRA/00021/2023

DE: 19/01/2023

O(A) Secretário de Estado de Infraestrutura e Logistica no uso de suas atribuições que lhes são conferidas por lei,

Resolve: DEFERIR
Evento: LICENCA PARA TRATAMENTO DE SAUDE

Processo N.:

Nome: (255328/1) ADRIANA PATRICIA GALLIO FRANCA
Cargo/Função: (5349) ANALISTA ADMINISTRATIVO L 10052
Un. Adm: (213896) GER DE INFORMACAO CONTABIL
A Partir de: 07/11/2022 Até16/11/2022

Processo N.:

Nome: (250404/1) LAILA LANNY PEREIRA CORREA
Cargo/Função: (6027) ANALISTA DESENV ECON SOCIAL L 10050
Un. Adm: (181706) COORD FINANCEIRA
A Partir de: 03/11/2022 Até09/11/2022

PUBLICADA, REGISTRADA, CUMPR-SE.

Cuiabá-MT, 18 de Janeiro de 2023.
Marcelo de Oliveira e Silva
Secretário de Estado de Infraestrutura e Logistica

BOLETIM DE PESSOAL/SINFRA/00022/2023

DE: 19/01/2023

O(A) Secretário de Estado de Infraestrutura e Logística no uso de suas atribuições que lhes são conferidas por lei,

Resolve: DEFERIR

Evento: LICENÇA PREMIO - GOZO

Processo N.: SINFRA-PRO-2023/00880

Nome: (233149/1) ANDREA FRANCISCA CONCEICAO MENDES

Cargo/Função: (5349) ANALISTA ADMINISTRATIVO L 10052

Quinquênio de Referência: 18/05/2011 Ate 17/05/2016

A Partir de: 22/02/2023 Até03/03/2023

Processo N.: SINFRA-PRO-2023/00854

Nome: (80964/1) ANTONIO CARLOS TENUTA

Cargo/Função: (6027) ANALISTA DESENV ECON SOCIAL L 10050

Quinquênio de Referência: 12/12/1997 Ate 11/12/2002

A Partir de: 01/02/2023 Até02/03/2023

Processo N.: SINFRA-PRO-2023/00880

Nome: (205035/2) RAUSENN CAMPOS ALVES

Cargo/Função: (6052) TECNICO DESENV ECO SOC L 10177/14

Quinquênio de Referência: 16/02/2011 Ate 15/02/2016

A Partir de: 09/02/2023 Até10/03/2023

Processo N.: SINFRA-PRO-2023/00768

Nome: (257401/1) SOYANNE ALMEIDA SANTANA

Cargo/Função: (5349) ANALISTA ADMINISTRATIVO L 10052

Quinquênio de Referência: 29/07/2014 Ate 28/07/2019

A Partir de: 13/02/2023 Até27/02/2023

PUBLICADA, REGISTRADA, CUMPRE-SE.

Cuiabá-MT, 18 de Janeiro de 2023.

Marcelo de Oliveira e Silva

Secretário de Estado de Infraestrutura e Logística

SESP

SECRETARIA DE ESTADO DE SEGURANÇA PÚBLICA

PORTARIA/SESP/00043/2023

DE: 19/01/2023

O(A) Secretário de Estado de Segurança Publica no uso de suas atribuições que lhes são conferidas por lei,

Resolve: DESIGNAR

Evento: DESIGNAÇÃO EM SUBSTITUIÇÃO CARGO EM COMISSÃO/FUNÇÃO

Processo N.:

Nome: (121635/2) ADNAN ALLI AHMAD

A Partir de: 01/01/2023 Até17/01/2023

Cargo/Função: (11690) FUNCAO DGA 6 LC/266

Substituído: (233559/1) CARLOS HELIABE DE ALMEIDA LYRA

Un. Adm: (163147) GER REG CENT DE ATEND SOCIOEDUC MASC

RONDONOPOLIS

Processo N.:

Nome: (121635/2) ADNAN ALLI AHMAD

A Partir de: 19/12/2022 Até31/12/2022

Cargo/Função: (11685) FUNCAO DGA 8 LC/266

Substituído: (233559/1) CARLOS HELIABE DE ALMEIDA LYRA

Un. Adm: (163147) GER REG CENT DE ATEND SOCIOEDUC MASC

RONDONOPOLIS

Processo N.:

Nome: (250403/1) ALDENOR ALVES PEREIRA

A Partir de: 05/01/2023 Até03/02/2023

Cargo/Função: (11690) FUNCAO DGA 6 LC/266

Substituído: (142051/3) MAYCON BORILLE

Un. Adm: (163023) DIR DE CADEIA PUBLICA DE PARANATINGA

Processo N.:

Nome: (72164/1) ALEX SANDRO DA SILVA VALERIO

A Partir de: 01/01/2023 Até30/01/2023

Cargo/Função: (11689) FUNCAO DGA 5 LC/266

Substituído: (49173/2) SEBASTIAO CARLOS RODRIGUES DA SILVA

Un. Adm: (201944) COORD ESTADUAL DE POLICIA COMUNITARIA

Processo N.:

Nome: (257627/1) ALEXANDRA DE ASSIS

A Partir de: 01/01/2023 Até03/01/2023

Cargo/Função: (11690) FUNCAO DGA 6 LC/266

Substituído: (291008/1) ADRIANO MERCE DE PAULA

Un. Adm: (204471) GER DE PROCESSOS E SERVICOS

Processo N.:

Nome: (257627/1) ALEXANDRA DE ASSIS

A Partir de: 19/12/2022 Até31/12/2022

Cargo/Função: (11685) FUNCAO DGA 8 LC/266

Substituído: (291008/1) ADRIANO MERCE DE PAULA

Un. Adm: (204471) GER DE PROCESSOS E SERVICOS

Processo N.:

Nome: (243778/1) CARMENUCIA GOMES MARTINS

A Partir de: 01/01/2023 Até10/01/2023

Cargo/Função: (11689) FUNCAO DGA 5 LC/266

Substituído: (68290/2) JOSELITO SILVA ALVES

Un. Adm: (190365) DIR DO CENTRO DE DET PROV DE LUCAS DO RIO VERDE

Processo N.:

Nome: (232399/1) CLAUDIO DO NASCIMENTO BRITO KANELA

A Partir de: 01/01/2023 Até30/01/2023

Cargo/Função: (11690) FUNCAO DGA 6 LC/266

Substituído: (87585/18) RAIMUNDO FERREIRA FONSECA

Un. Adm: (162809) DIR DE CADEIA PUBLICA DE PORTO ALEGRE DO NORTE

Processo N.:

Nome: (131766/4) CLEIDE AMARAL CALIXTO

A Partir de: 09/01/2023 Até07/02/2023

Cargo/Função: (11687) FUNCAO DGA 3 LC/266

Substituído: (117429/2) FABIANA BENEDITA FERREIRA DE SIQUEIRA

THIEL

Un. Adm: (204404) SUPERINT DE POLITICA PENITENCIARIA

Processo N.:

Nome: (118047/1) EDELSON BORGES DE AGUIAR

A Partir de: 21/10/2022 Até31/12/2022

Cargo/Função: (11691) FUNCAO DGA 7 LC/266

Substituído: (217595/2) GERSON RICARDO MARTINS DA SILVEIRA

Un. Adm: (162892) DIR DE CADEIA PUBLICA DE ARENAPOLIS

Processo N.:

Nome: (118047/1) EDELSON BORGES DE AGUIAR

A Partir de: 01/01/2023 Até15/02/2023

Cargo/Função: (11690) FUNCAO DGA 6 LC/266

Substituído: (217595/2) GERSON RICARDO MARTINS DA SILVEIRA

Un. Adm: (162892) DIR DE CADEIA PUBLICA DE ARENAPOLIS

Processo N.:

Nome: (233061/1) EDILSON GALDINO DA SILVA

A Partir de: 02/01/2023 Até31/01/2023

Cargo/Função: (11689) FUNCAO DGA 5 LC/266

Substituído: (251789/1) IZACJORGIMAR NUNES FONSECA

Un. Adm: (190284) DIR DO CENTRO DE DETENCAO PROVISORIA DE JUINA

Processo N.:

Nome: (126466/2) FABIANE DE SOUSA MELO

A Partir de: 02/01/2023 Até16/01/2023

Cargo/Função: (11687) FUNCAO DGA 3 LC/266

Substituído: (95883/1) TATIANA ELOA PILGER

Un. Adm: (209406) SUPERINT DO OBSERVATORIO DE SEGURANCA PUBLICA

Processo N.:

Nome: (114878/1) FERNANDA DE ARRUDA PINHEIRO BARBOSA

A Partir de: 01/01/2023 Até30/01/2023

Cargo/Função: (11690) FUNCAO DGA 6 LC/266

Substituído: (212877/31) HEBERT PRATTS MEIRA CHAVES

Un. Adm: (222410) GER DE OBRAS E ENGENHARIA DO SISTEMA

PENITENCIARIO

Processo N.:

Nome: (85387/1) HUGO RODRIGUES DE SOUZA

A Partir de: 10/01/2023 Até08/02/2023

Cargo/Função: (11690) FUNCAO DGA 6 LC/266

Substituído: (109705/2) VALDEIR ZELIZ DOS SANTOS

Un. Adm: (162795) DIR DE CADEIA PUBLICA DE PRIMAVERA DO LESTE

Processo N.:

Nome: (118491/1) IVO OLIVEIRA DE MOURA

A Partir de: 02/01/2023 Até31/01/2023

Cargo/Função: (11690) FUNCAO DGA 6 LC/266

Substituído: (233474/1) ROBERVAL FERREIRA BARROS

Un. Adm: (211850) GER DO GRUPO DE INTERVENCAO RAPIDA

Processo N.:

Nome: (55220/5) JAIR JOSE SCHUH

A Partir de: 11/01/2023 Até20/01/2023

Cargo/Função: (11689) FUNCAO DGA 5 LC/266

Substituído: (107164/8) MELISSA LINS DA SILVA FERREIRA

Un. Adm: (204170) COORD DE ATENDIMENTO SOCIOEDUCATIVO

Processo N.:

Nome: (232273/1) JEAN CESAR MONTEIRO

A Partir de: 02/01/2023 Até10/02/2023

Cargo/Função: (11690) FUNCAO DGA 6 LC/266

Substituído: (232847/1) JEFFERSON SOUZA MENEZES

Un. Adm: (214582) GER REG DO CENT DE ATEND SOCIOED MASC DE CBA

Processo N.:

Nome: (206545/2) JOAO CARLOS SOKOLOWSKI

A Partir de: 09/01/2023 Até07/02/2023

Cargo/Função: (11690) FUNCAO DGA 6 LC/266

Substituído: (103110/3) EDVALDO ALVES MARTINS

Un. Adm: (162574) SUBDIR DA PENITENCIARIA DE AGUA BOA

Processo N.:

Nome: (250446/1) JOCIMEI DA COSTA SANTOS

A Partir de: 02/01/2023 Até31/01/2023

Cargo/Função: (11689) FUNCAO DGA 5 LC/266

Substituído: (258267/1) DELMA MORAIS DE BRITO

Un. Adm: (204293) COORD DE SER DE ALIMENTACAO

Processo N.:

Nome: (278521/1) JOILSON CARRIJO MACHADO

A Partir de: 02/01/2023 Até11/01/2023

Cargo/Função: (11690) FUNCAO DGA 6 LC/266

Substituído: (226024/1) JHONATHAN VIEIRA SANTANA

Un. Adm: (211800) GER ADMINISTRATIVA DO SISTEMA SOCIOEDUCATIVO

Processo N.:

Nome: (250433/1) KAMILA MENDES DORNELAS

A Partir de: 09/01/2023 Até07/02/2023

Cargo/Função: (11690) FUNCAO DGA 6 LC/266

Substituído: (241736/1) DIVINO JOSE BATISTA DE ARAUJO

Un. Adm: (162493) GER APOIO ADMINISTR PENAL PENITENC

RONDONOPOLIS

Processo N.:

Nome: (251797/1) KATIA LARISSA HONOSTORIO PRICINOTE
 A Partir de: 16/01/2023 Até14/02/2023
 Cargo/Função: (11690) FUNCAO DGA 6 LC/266
 Substituído: (144813/2) TATIANA ALVES MOURA SANTOS SOARES
 Un. Adm: (222429) DIR DA CADEIA PUBLICA FEM DE NOVA XAVANTINA

Processo N.:

Nome: (277610/2) LUCAS APARECIDO RODRIGUES MENEZES
 A Partir de: 02/01/2023 Até31/01/2023
 Cargo/Função: (11690) FUNCAO DGA 6 LC/266
 Substituído: (117437/1) ANDRE BRETT
 Un. Adm: (162590) GER DE MANUTENCAO DA PENITENCIARIA DE AGUA BOA

Processo N.:

Nome: (118430/1) LUCIANO DOS SANTOS UCHOA
 A Partir de: 02/01/2023 Até21/01/2023
 Cargo/Função: (11689) FUNCAO DGA 5 LC/266
 Substituído: (137180/1) EDWANIA SILVA RAMOS DE ALBUQUERQUE
 Un. Adm: (162094) COORD DE ESTATISTICA

Processo N.:

Nome: (118430/1) LUCIANO DOS SANTOS UCHOA
 A Partir de: 22/01/2023 Até17/02/2023
 Cargo/Função: (11689) FUNCAO DGA 5 LC/266
 Substituído: (126466/2) FABIANE DE SOUSA MELO
 Un. Adm: (209414) COORD DE ANALISE CRIMINAL PESQUISA E EXTENSAO

Processo N.:

Nome: (226048/1) MARCIO TREMURA FIGUEIREDO
 A Partir de: 02/01/2023 Até31/01/2023
 Cargo/Função: (11690) FUNCAO DGA 6 LC/266
 Substituído: (130897/3) CHRISTIANN MAYKON DENUZZI
 Un. Adm: (162531) GER DE APOIO ADM E PENAL DA PENITENC DE SINOP

Processo N.:

Nome: (200281/4) MARCUS VINICIUS DA SILVA
 A Partir de: 09/01/2023 Até07/02/2023
 Cargo/Função: (11690) FUNCAO DGA 6 LC/266
 Substituído: (248084/1) CLEONICE PENTEADO DOS SANTOS
 Un. Adm: (162582) GER DE APOIO ADMINISTR PENAL PENITENC AGUA BOA

BOA

Processo N.:

Nome: (252457/1) MARIA RITA DE SOUZA BARRETO REZENDE
 A Partir de: 01/01/2023 Até03/01/2023
 Cargo/Função: (11690) FUNCAO DGA 6 LC/266
 Substituído: (85377/1) GEOVANE FERREIRA DO AMARAL
 Un. Adm: (162906) DIR DE CADEIA PUBLICA DE CHAPADA DOS GUIMARAES

Processo N.:

Nome: (252457/1) MARIA RITA DE SOUZA BARRETO REZENDE
 A Partir de: 05/12/2022 Até31/12/2022
 Cargo/Função: (11685) FUNCAO DGA 8 LC/266
 Substituído: (85377/1) GEOVANE FERREIRA DO AMARAL
 Un. Adm: (162906) DIR DE CADEIA PUBLICA DE CHAPADA DOS GUIMARAES

Processo N.:

Nome: (226029/1) OLGA ADORACION LEIVA CABELHO DE SANTANA
 A Partir de: 02/01/2023 Até11/01/2023
 Cargo/Função: (11689) FUNCAO DGA 5 LC/266
 Substituído: (290924/1) EDILAINA MARIA CANDIDO DE SIQUEIRA SARRA
 Un. Adm: (204234) COORD DE SAUDE PENITENCIARIA

Processo N.:

Nome: (249143/1) RAFAEL DOMINICI SACRAMENTO
 A Partir de: 05/01/2023 Até03/02/2023
 Cargo/Função: (11690) FUNCAO DGA 6 LC/266
 Substituído: (248634/1) RICARDO SIMPLICIO DOS SANTOS
 Un. Adm: (162744) DIR DE CADEIA PUBLICA DE JACIARA

Processo N.:

Nome: (233950/1) REGINALDO BOLITO
 A Partir de: 02/01/2023 Até31/01/2023
 Cargo/Função: (11690) FUNCAO DGA 6 LC/266
 Substituído: (141319/3) DIRCEU ADRIEL OLIVEIRA
 Un. Adm: (162540) GER DE MANUT DA PENITENC DE SINOP

Processo N.:

Nome: (200041/3) ROBSON CANDIDO DE OLIVEIRA
 A Partir de: 01/03/2023 Até30/03/2023
 Cargo/Função: (11690) FUNCAO DGA 6 LC/266
 Substituído: (54957/9) WILLIAN MARIA DA SILVA
 Un. Adm: (162710) DIR DE CADEIA PUBLICA FEMININA DE COLIDER

Processo N.:

Nome: (138536/3) SEBASTIANA CAROLINE RAMOS ZATTAR
 A Partir de: 01/01/2023 Até11/03/2023
 Cargo/Função: (11690) FUNCAO DGA 6 LC/266
 Substituído: (248895/1) UERICA BORGES CARDOSO
 Un. Adm: (190640) GER REG DO CENTRO ATEND SOCIOEDUC FEM DE CUIABA

Processo N.:

Nome: (138536/3) SEBASTIANA CAROLINE RAMOS ZATTAR
 A Partir de: 06/12/2022 Até31/12/2022
 Cargo/Função: (11685) FUNCAO DGA 8 LC/266
 Substituído: (248895/1) UERICA BORGES CARDOSO
 Un. Adm: (190640) GER REG DO CENTRO ATEND SOCIOEDUC FEM DE CUIABA

Processo N.:

Nome: (233481/1) SERGIO GARCIA MOREIRA
 A Partir de: 01/01/2023 Até06/01/2023
 Cargo/Função: (11690) FUNCAO DGA 6 LC/266
 Substituído: (290950/1) SERGIO ROGERIO BERNARDI
 Un. Adm: (163058) DIR DE CADEIA PUBLICA DE PORTO DOS GAUCHOS

Processo N.:

Nome: (233481/1) SERGIO GARCIA MOREIRA
 A Partir de: 20/01/2023 Até18/02/2023
 Cargo/Função: (11690) FUNCAO DGA 6 LC/266
 Substituído: (290950/1) SERGIO ROGERIO BERNARDI
 Un. Adm: (163058) DIR DE CADEIA PUBLICA DE PORTO DOS GAUCHOS

Processo N.:

Nome: (233481/1) SERGIO GARCIA MOREIRA
 A Partir de: 23/12/2022 Até31/12/2022
 Cargo/Função: (11691) FUNCAO DGA 7 LC/266
 Substituído: (290950/1) SERGIO ROGERIO BERNARDI
 Un. Adm: (163058) DIR DE CADEIA PUBLICA DE PORTO DOS GAUCHOS

Processo N.:

Nome: (226063/1) TAIZA SOARES CAVALCANTE
 A Partir de: 03/01/2023 Até17/01/2023
 Cargo/Função: (11690) FUNCAO DGA 6 LC/266
 Substituído: (254353/1) MIGUEL GONCALO DE MAGALHAES
 Un. Adm: (211826) GER DE PREVENCAO CUIDADOS E REINSERCAO SOCIAL

Processo N.:

Nome: (233065/1) VANESSA SANT ANNA ALBERTI
 A Partir de: 01/01/2023 Até30/01/2023
 Cargo/Função: (11689) FUNCAO DGA 5 LC/266
 Substituído: (117342/1) OTO RUBENS WETTERLEIN
 Un. Adm: (162655) DIR DE CADEIA PUBLICA DE BARRA DO BUGRES

Processo N.:

Nome: (139936/3) WANDER VICTOR LOUZADA SILVA
 A Partir de: 18/01/2023 Até16/02/2023
 Cargo/Função: (11689) FUNCAO DGA 5 LC/266
 Substituído: (114866/1) HERMINIA DANTAS DE BRITO
 Un. Adm: (204277) COORD DE INTELIGENCIA PENITENCIARIA

PUBLICADA, REGISTRADA, CUMPRÁ-SE.
 Cuiabá-MT, 18 de Janeiro de 2023.
 CEL. PM César Augusto de Camargo Roveri
 Secretário de Estado de Segurança Pública

PORTARIA/SESP/00044/2023

DE: 19/01/2023

O(A) Secretário de Estado de Segurança Pública no uso de suas atribuições que lhes são conferidas por lei,

Resolve: TORNAR SEM EFEITO

Evento: DESIGNAÇÃO EM SUBSTITUIÇÃO CARGO EM COMISSÃO/FUNÇÃO

Processo N.:

Nome: (131766/4) CLEIDE AMARAL CALIXTO
 A Partir de: 09/01/2023 Até07/02/2023
 Cargo/Função: (11688) FUNCAO DGA 4 LC/266
 Substituído: (117429/2) FABIANA BENEDITA FERREIRA DE SIQUEIRA

THIEL

Un. Adm: (204404) SUPERINT DE POLITICA PENITENCIARIA

PUBLICADA, REGISTRADA, CUMPRÁ-SE.
 Cuiabá-MT, 18 de Janeiro de 2023.
 CEL. PM César Augusto de Camargo Roveri
 Secretário de Estado de Segurança Pública

PORTARIA/SESP/00045/2023

DE: 19/01/2023

O(A) Secretário de Estado de Segurança Pública no uso de suas atribuições que lhes são conferidas por lei,

Resolve: DESIGNAR

Evento: DESIGNAÇÃO EM SUBSTITUIÇÃO CARGO EM COMISSÃO/FUNÇÃO

Processo N.:

Nome: (118429/1) ALEXANDRE RAFAEL RUEDA DE ALMEIDA
 A Partir de: 16/01/2023 Até14/02/2023
 Cargo/Função: (11592) DGA-5 SERVIDOR
 Substituído: (257304/1) LUCIANA OLIVEIRA FORTES PEREIRA
 Un. Adm: (201839) COORD DE REGULARIZACAO

Processo N.:

Nome: (250804/1) ALISON SACAL FERREIRA DE LIMA
 A Partir de: 01/02/2023 Até02/03/2023
 Cargo/Função: (11592) DGA-5 SERVIDOR
 Substituído: (121625/3) DANIEL RIOS LIMA AMARAL
 Un. Adm: (188697) COORD DE INFRAESTRUTURA TECNOLOGICA

Processo N.:

Nome: (137207/6) ANILDO FERREIRA DA COSTA FILHO
 A Partir de: 02/01/2023 Até16/01/2023
 Cargo/Função: (11606) DGA-6 SERVIDOR
 Substituído: (80307/4) RAUMAXCIENE PARENTE DE LIMA WILHELMS
 Un. Adm: (180343) GER DE INFORMACOES CONTABEIS

Processo N.:

Nome: (267982/4) ARTHUR GUSTAVO BRITO DE FARIA
 A Partir de: 02/01/2023 Até11/01/2023
 Cargo/Função: (11606) DGA-6 SERVIDOR
 Substituído: (203105/1) JOEL LUDWIG
 Un. Adm: (190780) GER DE SUPORTE TECNICO

Processo N.:

Nome: (252688/1) CLAUDIA FATIMA FIGUEIREDO SANTOS DE LIMA
 A Partir de: 01/01/2023 Até09/01/2023
 Cargo/Função: (11606) DGA-6 SERVIDOR
 Substituído: (124823/2) JARDEL RIBEIRO
 Un. Adm: (188670) GER DE PROJETOS TECNOLOGICOS

Processo N.:

Nome: (252688/1) CLAUDIA FATIMA FIGUEIREDO SANTOS DE LIMA
 A Partir de: 26/12/2022 Até31/12/2022
 Cargo/Função: (11622) DGA-8 SERVIDOR
 Substituído: (124823/2) JARDEL RIBEIRO
 Un. Adm: (188670) GER DE PROJETOS TECNOLOGICOS

Processo N.:

Nome: (123834/1) CLAUDIA REGINA PINHEIRO DA SILVA ROSA
 A Partir de: 28/12/2022 Até31/12/2022
 Cargo/Função: (11584) DGA-4 SERVIDOR
 Substituído: (104114/1) MARINES DE CARLI PEREIRA
 Un. Adm: (180459) SUPERINT ADMINISTRATIVA

Processo N.:

Nome: (123834/1) CLAUDIA REGINA PINHEIRO DA SILVA ROSA
 A Partir de: 23/01/2023 Até01/02/2023
 Cargo/Função: (11576) DGA-3 SERVIDOR
 Substituído: (104114/1) MARINES DE CARLI PEREIRA
 Un. Adm: (180459) SUPERINT ADMINISTRATIVA

Processo N.:

Nome: (123834/1) CLAUDIA REGINA PINHEIRO DA SILVA ROSA
 A Partir de: 01/01/2023 Até06/01/2023
 Cargo/Função: (11576) DGA-3 SERVIDOR
 Substituído: (104114/1) MARINES DE CARLI PEREIRA
 Un. Adm: (180459) SUPERINT ADMINISTRATIVA

Processo N.:

Nome: (226069/1) DANIELA DEBUSS
 A Partir de: 23/01/2023 Até01/02/2023
 Cargo/Função: (11592) DGA-5 SERVIDOR
 Substituído: (123834/1) CLAUDIA REGINA PINHEIRO DA SILVA ROSA
 Un. Adm: (180467) COORD DE APOIO LOGISTICO

Processo N.:

Nome: (232185/1) DIOGO THAEDYS SILVA
 A Partir de: 01/02/2023 Até01/02/2023
 Cargo/Função: (11592) DGA-5 SERVIDOR
 Substituído: (216007/2) LAURA BATISTA GONCALVES TEIXEIRA
 Un. Adm: (201731) COORD DE FOLHA DE PAGAMENTO

Processo N.:

Nome: (233513/1) EDNEI MARCOS ALVES
 A Partir de: 02/01/2023 Até15/01/2023
 Cargo/Função: (11606) DGA-6 SERVIDOR
 Substituído: (257365/1) EVERALDO GUERRA DA SILVA JUNIOR
 Un. Adm: (180386) GER DE REDE LOGICA

Processo N.:

Nome: (231000/1) ELAINE SILVA ESPIRITO SANTO
 A Partir de: 11/01/2023 Até20/01/2023
 Cargo/Função: (11606) DGA-6 SERVIDOR
 Substituído: (268267/1) FLAVIO HENRIQUE DA SILVA BARDI
 Un. Adm: (191922) GER DE ANALISE E OPERACOES DE INTELIGENCIA

Processo N.:

Nome: (72048/1) ELISANGELA DUARTE DOS SANTOS
 A Partir de: 17/01/2023 Até05/02/2023
 Cargo/Função: (11592) DGA-5 SERVIDOR
 Substituído: (248834/1) ADRIANA XAVIER DE SOUZA BOTOF
 Un. Adm: (180530) COORD DE AQUISICOES

Processo N.:

Nome: (257365/1) EVERALDO GUERRA DA SILVA JUNIOR
 A Partir de: 02/01/2023 Até31/01/2023
 Cargo/Função: (11592) DGA-5 SERVIDOR
 Substituído: (121625/3) DANIEL RIOS LIMA AMARAL
 Un. Adm: (188697) COORD DE INFRAESTRUTURA TECNOLOGICA

Processo N.:

Nome: (251357/1) ISABEL CRISTINA PEDROSO VEGGI
 A Partir de: 02/01/2023 Até31/01/2023
 Cargo/Função: (11606) DGA-6 SERVIDOR
 Substituído: (115338/1) TATIANA FATIMA DE ROMA SANTANA
 Un. Adm: (180475) GER DE SERVICOS GERAIS

Processo N.:

Nome: (124823/2) JARDEL RIBEIRO
 A Partir de: 01/01/2023 Até09/01/2023
 Cargo/Função: (11592) DGA-5 SERVIDOR
 Substituído: (115366/1) DIANA MARIA DE LIMA
 Un. Adm: (188662) COORD DE SOLUCOES TECNOLOGICAS

Processo N.:

Nome: (124823/2) JARDEL RIBEIRO
 A Partir de: 26/12/2022 Até31/12/2022
 Cargo/Função: (11606) DGA-6 SERVIDOR
 Substituído: (115366/1) DIANA MARIA DE LIMA
 Un. Adm: (188662) COORD DE SOLUCOES TECNOLOGICAS

Processo N.:

Nome: (233504/1) JENAINA MAJIORI CANABARRO
 A Partir de: 02/01/2023 Até11/01/2023
 Cargo/Função: (11576) DGA-3 SERVIDOR
 Substituído: (138345/5) DIOGO TARTARINI HERRERO
 Un. Adm: (180238) SUPERINT DE ORCAMENTO CONVENIOS E FINANÇAS

Processo N.:

Nome: (289292/1) JESSICA DANIELLE CAPELLASSO
 A Partir de: 09/01/2023 Até18/01/2023
 Cargo/Função: (11606) DGA-6 SERVIDOR
 Substituído: (250496/1) RAFAELLE VANINI RONDON ALVES DE JESUS
 Un. Adm: (180300) GER DE EXECUCAO FINANCEIRA

Processo N.:

Nome: (118415/2) JOCILAYNE NAYARA DA SILVA
 A Partir de: 02/01/2023 Até31/01/2023
 Cargo/Função: (11606) DGA-6 SERVIDOR
 Substituído: (44210/1) EMERSON JOSE SIGARINI
 Un. Adm: (188948) GER DE ESTATISTICA

Processo N.:

Nome: (232265/1) JUCELINO MENDES DA SILVA
 A Partir de: 02/01/2023 Até31/01/2023
 Cargo/Função: (11606) DGA-6 SERVIDOR
 Substituído: (79369/5) PAULO JOSE RUFFINO
 Un. Adm: (162485) SUBDIR DA PENITENCIARIA DE RONDONOPOLIS

Processo N.:

Nome: (255454/1) JULIANE BERTILA DA SILVA
 A Partir de: 02/01/2023 Até16/01/2023
 Cargo/Função: (11592) DGA-5 SERVIDOR
 Substituído: (53684/22) MONICA RODRIGUES DE SOUSA
 Un. Adm: (201723) COORD DE APLICACAO DESENV SAUDE E SEGURANCA

Processo N.:

Nome: (232844/1) LARISSA AMORIM DA COSTA
 A Partir de: 02/01/2023 Até31/01/2023
 Cargo/Função: (11606) DGA-6 SERVIDOR
 Substituído: (250898/1) NELMA ZAMBONINI FARIAS CANDIDA PEREIRA
 Un. Adm: (204072) GER DE ARQUIVO

Processo N.:

Nome: (216007/2) LAURA BATISTA GONCALVES TEIXEIRA
 A Partir de: 01/02/2023 Até01/02/2023
 Cargo/Função: (11576) DGA-3 SERVIDOR
 Substituído: (203048/1) DIOGO DE ARAUJO MEIRA ROCHA
 Un. Adm: (201715) SUPER DE GESTAO DE PESSOAS

Processo N.:

Nome: (255233/1) LAVIDICO ALVES DE BRITO JUNIOR
 A Partir de: 02/01/2023 Até31/01/2023
 Cargo/Função: (11606) DGA-6 SERVIDOR
 Substituído: (250804/1) ALISON SACAL FERREIRA DE LIMA
 Un. Adm: (180416) GER DE OPERACOES

Processo N.:

Nome: (233525/1) LEILA CRISTINA DIAS CIRQUEIRA
 A Partir de: 17/01/2023 Até31/01/2023
 Cargo/Função: (11606) DGA-6 SERVIDOR
 Substituído: (226071/1) CHISLEY LIMA DA SILVA GIMENES
 Un. Adm: (204340) GER DE SAUDE E SEGURANCA

Processo N.:

Nome: (203847/1) LUCIANE WENDLING
 A Partir de: 02/01/2023 Até31/01/2023
 Cargo/Função: (11592) DGA-5 SERVIDOR
 Substituído: (57102/1) GISLENE SANTOS OLIVEIRA DE ABREU
 Un. Adm: (180564) COORD DE GESTAO DE TRANSPORTE

Processo N.:

Nome: (203211/1) NEIVA PEREIRA COELHO
 A Partir de: 16/01/2023 Até30/01/2023
 Cargo/Função: (11606) DGA-6 SERVIDOR
 Substituído: (97342/1) IPAMAR TOCANTINS DE MORAES
 Un. Adm: (178616) GER DE SEGURANCA ORGANICA

Processo N.:

Nome: (233192/1) ROBERTO ALVES MALECHESKI
 A Partir de: 02/01/2023 Até11/01/2023
 Cargo/Função: (11592) DGA-5 SERVIDOR
 Substituído: (233504/1) JENAINA MAJIORI CANABARRO
 Un. Adm: (204021) COORD DE ORCAMENTO

Processo N.:

Nome: (256465/1) TAMARA THAIS DE OLIVEIRA CRUZ
 A Partir de: 28/12/2022 Até31/12/2022
 Cargo/Função: (11606) DGA-6 SERVIDOR
 Substituído: (123834/1) CLAUDIA REGINA PINHEIRO DA SILVA ROSA
 Un. Adm: (180467) COORD DE APOIO LOGISTICO

Processo N.:

Nome: (256465/1) TAMARA THAIS DE OLIVEIRA CRUZ
 A Partir de: 01/01/2023 Até06/01/2023
 Cargo/Função: (11592) DGA-5 SERVIDOR
 Substituído: (123834/1) CLAUDIA REGINA PINHEIRO DA SILVA ROSA
 Un. Adm: (180467) COORD DE APOIO LOGISTICO

PUBLICADA, REGISTRADA, CUMPRADA-SE.
 Cuiabá-MT, 18 de Janeiro de 2023.
 CEL. PM César Augusto de Camargo Roveri
 Secretário de Estado de Segurança Pública

PORTARIA/SESP/00046/2023

DE: 19/01/2023

O(A) Secretário de Estado de Segurança Pública no uso de suas atribuições que lhes são conferidas por lei,

Resolve: TORNAR SEM EFEITO

Evento: DESIGNAÇÃO EM SUBSTITUIÇÃO CARGO EM COMISSÃO/FUNÇÃO

Processo N.:

Nome: (118429/1) ALEXANDRE RAFAEL RUEDA DE ALMEIDA
 A Partir de: 16/01/2023 Até14/02/2023
 Cargo/Função: (11606) DGA-6 SERVIDOR
 Substituído: (257304/1) LUCIANA OLIVEIRA FORTES PEREIRA
 Un. Adm: (201839) COORD DE REGULARIZACAO

Processo N.:
 Nome: (250804/1) ALISON SACAL FERREIRA DE LIMA
 A Partir de: 01/02/2023 Até 03/03/2023
 Cargo/Função: (11606) DGA-6 SERVIDOR
 Substituído: (121625/3) DANIEL RIOS LIMA AMARAL
 Un. Adm: (188697) COORD DE INFRAESTRUTURA TECNOLÓGICA

Processo N.:
 Nome: (257999/1) ARTHUR AUGUSTO KLEIN MORAES REGO
 A Partir de: 01/02/2023 Até 03/03/2023
 Cargo/Função: (11622) DGA-8 SERVIDOR
 Substituído: (250804/1) ALISON SACAL FERREIRA DE LIMA
 Un. Adm: (180416) GER DE OPERACOES

Processo N.:
 Nome: (123834/1) CLAUDIA REGINA PINHEIRO DA SILVA ROSA
 A Partir de: 23/01/2023 Até 01/02/2023
 Cargo/Função: (11584) DGA-4 SERVIDOR
 Substituído: (104114/1) MARINES DE CARLI PEREIRA
 Un. Adm: (180459) SUPERINT ADMINISTRATIVA

Processo N.:
 Nome: (255438/1) DANILO VAGNER RODRIGUES DE BRITO
 A Partir de: 16/01/2023 Até 31/01/2023
 Cargo/Função: (11622) DGA-8 SERVIDOR
 Substituído: (257365/1) EVERALDO GUERRA DA SILVA JUNIOR
 Un. Adm: (180386) GER DE REDE LOGICA

Processo N.:
 Nome: (256465/1) TAMARA THAIS DE OLIVEIRA CRUZ
 A Partir de: 28/12/2022 Até 06/01/2023
 Cargo/Função: (11606) DGA-6 SERVIDOR
 Substituído: (123834/1) CLAUDIA REGINA PINHEIRO DA SILVA ROSA
 Un. Adm: (180467) COORD DE APOIO LOGISTICO

PUBLICADA, REGISTRADA, CUMpra-SE.
 Cuiabá-MT, 18 de Janeiro de 2023.
 CEL. PM César Augusto de Camargo Roveri
 Secretário de Estado de Segurança Pública

BOLETIM DE PESSOAL/SESP/00114/2023 DE: 19/01/2023

O(A) Secretário de Estado de Segurança Pública no uso de suas atribuições que lhes são conferidas por lei,

Resolve: REMOVER
 Evento: Remoção Interna de Ofício

Processo N.: SESP-CIN-2023/00468
 Nome: (115510/1) ANTONIO MARCOS DA SILVA
 Cargo/Função: (10300) POLICIAL PENAL
 Para Un. Adm: (193895) GER DE CUSTODIA E ESCOLTA METROPOLITANA
 A Partir de: 05/01/2023

Processo N.: SESP-CIN-2023/00569
 Nome: (44181/1) CARLOS KLEBER PAES DE BARROS
 Cargo/Função: (10300) POLICIAL PENAL
 Para Un. Adm: (212059) SUBDIR CENTRO RESSOCIAL IND AHMENON LEMOS
 DANTAS
 A Partir de: 10/01/2023

Processo N.: SESP-CIN-2023/00468
 Nome: (233475/1) DENIS DA SILVA ROSA
 Cargo/Função: (10300) POLICIAL PENAL
 Para Un. Adm: (193895) GER DE CUSTODIA E ESCOLTA METROPOLITANA
 A Partir de: 05/01/2023

Processo N.: SESP-CIN-2023/00468
 Nome: (117314/1) DIOCY BALTA SOARES
 Cargo/Função: (10300) POLICIAL PENAL
 Para Un. Adm: (193895) GER DE CUSTODIA E ESCOLTA METROPOLITANA
 A Partir de: 05/01/2023

Processo N.: SESP-CIN-2023/00569
 Nome: (201577/1) ELAINE CRISTINA BARBOSA
 Cargo/Função: (10300) POLICIAL PENAL
 Para Un. Adm: (212059) SUBDIR CENTRO RESSOCIAL IND AHMENON LEMOS
 DANTAS
 A Partir de: 10/01/2023

Processo N.: SESP-CIN-2023/00569
 Nome: (117512/1) FLAVIA APARECIDA BUENO DA CRUZ DIAS
 Cargo/Função: (10300) POLICIAL PENAL
 Para Un. Adm: (212059) SUBDIR CENTRO RESSOCIAL IND AHMENON LEMOS
 DANTAS
 A Partir de: 10/01/2023

Processo N.: SESP-CIN-2023/00468
 Nome: (120035/1) FRANCISCA CARDOSO PEREIRA
 Cargo/Função: (10300) POLICIAL PENAL
 Para Un. Adm: (193895) GER DE CUSTODIA E ESCOLTA METROPOLITANA
 A Partir de: 05/01/2023

Processo N.: SESP-CIN-2023/00468
 Nome: (91064/10) GLAYDSON MAGNO ANDRADE DA COSTA
 Cargo/Função: (10300) POLICIAL PENAL
 Para Un. Adm: (193895) GER DE CUSTODIA E ESCOLTA METROPOLITANA
 A Partir de: 05/01/2023

Processo N.: SESP-CIN-2023/00468
 Nome: (125061/1) HERACLIO DE ALMEIDA
 Cargo/Função: (10300) POLICIAL PENAL
 Para Un. Adm: (193895) GER DE CUSTODIA E ESCOLTA METROPOLITANA
 A Partir de: 05/01/2023

Processo N.: SESP-CIN-2023/00468
 Nome: (114848/1) JERUSA MARINHO RODRIGUES
 Cargo/Função: (10300) POLICIAL PENAL
 Para Un. Adm: (193895) GER DE CUSTODIA E ESCOLTA METROPOLITANA
 A Partir de: 31/01/2023

Processo N.: SESP-CIN-2023/00569
 Nome: (114871/1) JOCIENTINO ARQUINIO DE SIQUEIRA
 Cargo/Função: (10300) POLICIAL PENAL
 Para Un. Adm: (212059) SUBDIR CENTRO RESSOCIAL IND AHMENON LEMOS
 DANTAS
 A Partir de: 10/01/2023

Processo N.: SESP-CIN-2023/00569
 Nome: (130505/1) JOSE HUMBERTO MACHADO DE MENDONCA
 Cargo/Função: (10300) POLICIAL PENAL
 Para Un. Adm: (212059) SUBDIR CENTRO RESSOCIAL IND AHMENON LEMOS
 DANTAS
 A Partir de: 10/01/2023

Processo N.: e-mail
 Nome: (138469/2) JOSIANE CRISTINA LIRA
 Cargo/Função: (10282) ASSIST.SIST.PENITENCIARIO
 Para Un. Adm: (172065) UNID ESPECIAL DE CONTROLE MOVIMENTACAO
 PESSOAL
 A Partir de: 16/12/2022

Processo N.: e-mail
 Nome: (232604/1) MARCIELE APARECIDA NAVES
 Cargo/Função: (10300) POLICIAL PENAL
 Para Un. Adm: (172065) UNID ESPECIAL DE CONTROLE MOVIMENTACAO
 PESSOAL
 A Partir de: 22/11/2022

Processo N.: SESP-CIN-2023/00468
 Nome: (44192/1) MARCILIO ANTONIO DA SILVA
 Cargo/Função: (10300) POLICIAL PENAL
 Para Un. Adm: (193895) GER DE CUSTODIA E ESCOLTA METROPOLITANA
 A Partir de: 05/01/2023

Processo N.: SESP-CIN-2023/00946
 Nome: (128613/1) MARCIO ALVARENGA NASCIMENTO
 Cargo/Função: (10300) POLICIAL PENAL
 Para Un. Adm: (212059) SUBDIR CENTRO RESSOCIAL IND AHMENON LEMOS
 DANTAS
 A Partir de: 10/01/2023

Processo N.: SESP-CIN-2023/00569
 Nome: (115337/1) MARIA IZABEL LUIZ CORREIA DE SOUZA
 Cargo/Função: (10300) POLICIAL PENAL
 Para Un. Adm: (212059) SUBDIR CENTRO RESSOCIAL IND AHMENON LEMOS
 DANTAS
 A Partir de: 10/01/2023

Processo N.: SESP-CIN-2023/00468
 Nome: (101105/2) MURILO AUGUSTO ANTUNES MACIEL
 Cargo/Função: (10300) POLICIAL PENAL
 Para Un. Adm: (193895) GER DE CUSTODIA E ESCOLTA METROPOLITANA
 A Partir de: 05/01/2023

Processo N.: SESP-CIN-2023/00468
 Nome: (117816/1) SAMUEL LOPES
 Cargo/Função: (10300) POLICIAL PENAL
 Para Un. Adm: (193895) GER DE CUSTODIA E ESCOLTA METROPOLITANA
 A Partir de: 05/01/2023

Processo N.: SESP-CIN-2023/00569
 Nome: (115298/1) SOLANGE CARMEM FERREIRA CHAVES RILO
 Cargo/Função: (10300) POLICIAL PENAL
 Para Un. Adm: (212059) SUBDIR CENTRO RESSOCIAL IND AHMENON LEMOS
 DANTAS
 A Partir de: 10/01/2023

Processo N.: SESP-CIN-2023/00468
 Nome: (61372/5) TARCILIO CARLINDO DE OLIVEIRA
 Cargo/Função: (10300) POLICIAL PENAL
 Para Un. Adm: (193895) GER DE CUSTODIA E ESCOLTA METROPOLITANA
 A Partir de: 05/01/2023

Processo N.: SESP-CIN-2023/00468
 Nome: (114890/1) VERA LUCIA CONCEICAO GOMES MONTEIRO
 Cargo/Função: (10300) POLICIAL PENAL
 Para Un. Adm: (193895) GER DE CUSTODIA E ESCOLTA METROPOLITANA
 A Partir de: 05/01/2023

Processo N.: SESP-CIN-2023/00468
 Nome: (120454/1) WILSON EGGLESTIER CASANTI
 Cargo/Função: (10300) POLICIAL PENAL
 Para Un. Adm: (193895) GER DE CUSTODIA E ESCOLTA METROPOLITANA
 A Partir de: 02/02/2023

PUBLICADA, REGISTRADA, CUMpra-SE.
 Cuiabá-MT, 18 de Janeiro de 2023.
 CEL. PM César Augusto de Camargo Roveri
 Secretário de Estado de Segurança Pública

BOLETIM DE PESSOAL/SESP/00115/2023 DE: 19/01/2023

O(A) Secretário de Estado de Segurança Pública no uso de suas atribuições que lhes são conferidas por lei,

Resolve: RETIFICAR
 Evento: Remoção Interna a Pedido

Processo N.: SESP-PRO-2022/54803
 Nome: (248015/1) SERGIO SILVA DE LACERDA
 Cargo/Função: (10300) POLICIAL PENAL
 Para Un. Adm: (162663) DIR DE CADEIA PUBLICA DE BARRA DO GARCAS
 A Partir de: 19/01/2023

PUBLICADA, REGISTRADA, CUMpra-SE.
 Cuiabá-MT, 18 de Janeiro de 2023.
 CEL. PM César Augusto de Camargo Roveri
 Secretário de Estado de Segurança Pública

BOLETIM DE PESSOAL/SESP/00116/2023

DE: 19/01/2023

O(A) Secretário de Estado de Segurança Pública no uso de suas atribuições que lhes são conferidas por lei,

Resolve: CONCEDER

Evento: ADICIONAL NOTURNO

Processo N.:

Nome: (114842/1) ABIGAIL TOMAZ BERTO
Cargo/Função: (10300) POLICIAL PENAL
Un. Adm: (190209) SUBDIR DA PENITENCIARIA CENTRAL DO ESTADO
A Partir de: 01/12/2022 Até 01/12/2022

Processo N.:

Nome: (114771/1) ABRAAO DOS SANTOS CARVALHO
Cargo/Função: (10300) POLICIAL PENAL
Un. Adm: (190209) SUBDIR DA PENITENCIARIA CENTRAL DO ESTADO
A Partir de: 01/12/2022 Até 01/12/2022

Processo N.: dez

Nome: (85449/1) ADALBERTO SILVA DALTRÓ
Cargo/Função: (10300) POLICIAL PENAL
Un. Adm: (190209) SUBDIR DA PENITENCIARIA CENTRAL DO ESTADO
A Partir de: 01/12/2022 Até 01/12/2022

Processo N.:

Nome: (115414/1) ADEILTO RAMOS MACHADO
Cargo/Função: (10300) POLICIAL PENAL
Un. Adm: (162485) SUBDIR DA PENITENCIARIA DE RONDONOPOLIS
A Partir de: 01/12/2022 Até 01/12/2022

Processo N.:

Nome: (248691/1) ADELSON LOPES DA SILVA
Cargo/Função: (10300) POLICIAL PENAL
Un. Adm: (190209) SUBDIR DA PENITENCIARIA CENTRAL DO ESTADO
A Partir de: 01/12/2022 Até 01/12/2022

Processo N.: dez

Nome: (303642/1) ADEMAR INACIO VIEIRA JUNIOR
Cargo/Função: (9249) AGENTE DE SEGURANCA SOCIOEDUCATIVO
Un. Adm: (163147) GER REG CENT DE ATEND SOCIOEDUC MASC RONDONOPOLIS
A Partir de: 01/12/2022 Até 01/12/2022

Processo N.:

Nome: (217557/2) ADEMIR PEREIRA DA MATA
Cargo/Função: (10300) POLICIAL PENAL
Un. Adm: (190195) DIR DA PENITENCIARIA CENTRAL DO ESTADO
A Partir de: 01/12/2022 Até 01/12/2022

Processo N.:

Nome: (122632/1) ADIR JESUS DE FRANCA
Cargo/Função: (10300) POLICIAL PENAL
Un. Adm: (162485) SUBDIR DA PENITENCIARIA DE RONDONOPOLIS
A Partir de: 01/12/2022 Até 01/12/2022

Processo N.: DEZ

Nome: (233168/1) ADLINE MARIA GUNTHER DE CAMPOS
Cargo/Função: (9249) AGENTE DE SEGURANCA SOCIOEDUCATIVO
Un. Adm: (163120) GER REG CENT ATEND SOCIOEDC MASC BARRA DO GARCAS
A Partir de: 01/12/2022 Até 01/12/2022

Processo N.:

Nome: (85448/1) ADMILSON BATISTA DO NASCIMENTO
Cargo/Função: (10300) POLICIAL PENAL
Un. Adm: (190209) SUBDIR DA PENITENCIARIA CENTRAL DO ESTADO
A Partir de: 01/12/2022 Até 01/12/2022

Processo N.:

Nome: (115473/1) ADONIAS TRINDADE DE SOUZA
Cargo/Função: (10300) POLICIAL PENAL
Un. Adm: (162485) SUBDIR DA PENITENCIARIA DE RONDONOPOLIS
A Partir de: 01/12/2022 Até 01/12/2022

Processo N.:

Nome: (125269/1) ADRIANA CLEMENTE DOS SANTOS
Cargo/Função: (10300) POLICIAL PENAL
Un. Adm: (162485) SUBDIR DA PENITENCIARIA DE RONDONOPOLIS
A Partir de: 01/12/2022 Até 01/12/2022

Processo N.: DEZ

Nome: (122211/1) ADRIANO APARECIDO DADA
Cargo/Função: (10300) POLICIAL PENAL
Un. Adm: (162990) DIR DE CADEIA PUBLICA DE NORTELANDIA
A Partir de: 01/12/2022 Até 01/12/2022

Processo N.:

Nome: (115763/1) AGEU VIEIRA DA SILVA
Cargo/Função: (10300) POLICIAL PENAL
Un. Adm: (162485) SUBDIR DA PENITENCIARIA DE RONDONOPOLIS
A Partir de: 01/12/2022 Até 01/12/2022

Processo N.: DEZ

Nome: (233208/1) AGNALDO ROSA DOS SANTOS
Cargo/Função: (9249) AGENTE DE SEGURANCA SOCIOEDUCATIVO
Un. Adm: (163147) GER REG CENT DE ATEND SOCIOEDUC MASC RONDONOPOLIS
A Partir de: 01/12/2022 Até 01/12/2022

Processo N.:

Nome: (68630/9) AGUINALDO DE SOUZA PORTO
Cargo/Função: (10300) POLICIAL PENAL
Un. Adm: (162485) SUBDIR DA PENITENCIARIA DE RONDONOPOLIS
A Partir de: 01/12/2022 Até 01/12/2022

Processo N.:

Nome: (65082/2) AGUINALDO DIVINO MOREIRA SANTOS
Cargo/Função: (10300) POLICIAL PENAL
Un. Adm: (162477) DIR DA PENITENCIARIA DE RONDONOPOLIS
A Partir de: 01/12/2022 Até 01/12/2022

Processo N.: DEZ

Nome: (233567/1) AILSON ANTONIO DE FREITAS
Cargo/Função: (10300) POLICIAL PENAL
Un. Adm: (162663) DIR DE CADEIA PUBLICA DE BARRA DO GARCAS
A Partir de: 01/12/2022 Até 01/12/2022

Processo N.: DEZ

Nome: (233214/1) AILTON CEZAR BARBOSA
Cargo/Função: (9249) AGENTE DE SEGURANCA SOCIOEDUCATIVO
Un. Adm: (163120) GER REG CENT ATEND SOCIOEDC MASC BARRA DO GARCAS
A Partir de: 01/12/2022 Até 01/12/2022

Processo N.:

Nome: (122627/1) ALAIDE GOMES DE MORAES
Cargo/Função: (10300) POLICIAL PENAL
Un. Adm: (162485) SUBDIR DA PENITENCIARIA DE RONDONOPOLIS
A Partir de: 15/12/2022 Até 15/12/2022

Processo N.: DEZ

Nome: (251122/1) ALBENIELLE PEREIRA DE SOUZA
Cargo/Função: (10300) POLICIAL PENAL
Un. Adm: (190390) DIR DE CADEIA PUBLICA FEMININA DE CACERES
A Partir de: 01/12/2022 Até 01/12/2022

Processo N.: DEZ

Nome: (220314/3) ALCOIRES SIQUEIRA PEREIRA
Cargo/Função: (10300) POLICIAL PENAL
Un. Adm: (190365) DIR DO CENTRO DE DET PROV DE LUCAS DO RIO VERDE
A Partir de: 01/12/2022 Até 01/12/2022

Processo N.:

Nome: (86173/1) ALESSANDRO ALVES PIMENTEL
Cargo/Função: (10300) POLICIAL PENAL
Un. Adm: (162485) SUBDIR DA PENITENCIARIA DE RONDONOPOLIS
A Partir de: 01/12/2022 Até 01/12/2022

Processo N.: DEZ

Nome: (233204/1) ALESSANDRO TAQUES DE ARAUJO
Cargo/Função: (10300) POLICIAL PENAL
Un. Adm: (190209) SUBDIR DA PENITENCIARIA CENTRAL DO ESTADO
A Partir de: 01/12/2022 Até 01/12/2022

Processo N.:

Nome: (248024/1) ALEX JUNIOR SIDEGUM
Cargo/Função: (10300) POLICIAL PENAL
Un. Adm: (162477) DIR DA PENITENCIARIA DE RONDONOPOLIS
A Partir de: 17/12/2022 Até 17/12/2022

Processo N.: DEZ

Nome: (244206/3) ALEX SANDRO MORAIS DIAS
Cargo/Função: (10300) POLICIAL PENAL
Un. Adm: (162663) DIR DE CADEIA PUBLICA DE BARRA DO GARCAS
A Partir de: 01/12/2022 Até 01/12/2022

Processo N.:

Nome: (248551/1) ALEXANDRE VIANA
Cargo/Função: (10300) POLICIAL PENAL
Un. Adm: (162485) SUBDIR DA PENITENCIARIA DE RONDONOPOLIS
A Partir de: 01/12/2022 Até 01/12/2022

Processo N.:

Nome: (290919/1) ALEXANDRO COELHO
Cargo/Função: (10300) POLICIAL PENAL
Un. Adm: (190209) SUBDIR DA PENITENCIARIA CENTRAL DO ESTADO
A Partir de: 01/12/2022 Até 01/12/2022

Processo N.: DEZ

Nome: (127468/1) ALEXSANDRO DE PONTES
Cargo/Função: (10300) POLICIAL PENAL
Un. Adm: (190209) SUBDIR DA PENITENCIARIA CENTRAL DO ESTADO
A Partir de: 01/12/2022 Até 01/12/2022

Processo N.: DEZ

Nome: (233296/1) ALINE PIMENTEL DA SILVA ANICEZIO
Cargo/Função: (9249) AGENTE DE SEGURANCA SOCIOEDUCATIVO
Un. Adm: (163120) GER REG CENT ATEND SOCIOEDC MASC BARRA DO GARCAS
A Partir de: 01/12/2022 Até 01/12/2022

Processo N.:

Nome: (234297/1) ALLAN CARLOS PEREIRA DE BRITIS SOARES FARIAS
Cargo/Função: (10300) POLICIAL PENAL
Un. Adm: (162485) SUBDIR DA PENITENCIARIA DE RONDONOPOLIS
A Partir de: 01/12/2022 Até 01/12/2022

Processo N.:

Nome: (233746/1) ALVACIR FERREIRA BARBOSA
Cargo/Função: (10300) POLICIAL PENAL
Un. Adm: (162485) SUBDIR DA PENITENCIARIA DE RONDONOPOLIS
A Partir de: 01/12/2022 Até 01/12/2022

Processo N.: DEZ

Nome: (233171/1) AMANDA DE ARRUDA MELO
Cargo/Função: (9249) AGENTE DE SEGURANCA SOCIOEDUCATIVO
Un. Adm: (163147) GER REG CENT DE ATEND SOCIOEDUC MASC RONDONOPOLIS
A Partir de: 01/12/2022 Até 01/12/2022

Processo N.:

Nome: (258324/2) AMANDA DOS SANTOS BERNARDES PINHEIRO
Cargo/Função: (10300) POLICIAL PENAL
Un. Adm: (190209) SUBDIR DA PENITENCIARIA CENTRAL DO ESTADO
A Partir de: 01/12/2022 Até 01/12/2022

Processo N.: DEZ

Nome: (234535/1) AMANDA LUCIA KOLLETT
Cargo/Função: (9249) AGENTE DE SEGURANCA SOCIOEDUCATIVO
Un. Adm: (163120) GER REG CENT ATEND SOCIOEDC MASC BARRA DO

GARCAS

A Partir de: 04/12/2022 Até 04/12/2022

Processo N.: DEZ

Nome: (248735/1) AMANDA PASSOS BORGES
Cargo/Função: (10300) POLICIAL PENAL
Un. Adm: (190209) SUBDIR DA PENITENCIARIA CENTRAL DO ESTADO
A Partir de: 11/12/2022 Até 11/12/2022

Processo N.:

Nome: (249677/1) AMARILDO OLIVEIRA SANTANA
Cargo/Função: (10300) POLICIAL PENAL
Un. Adm: (162477) DIR DA PENITENCIARIA DE RONDONOPOLIS
A Partir de: 01/12/2022 Até 01/12/2022

Processo N.: DEZ

Nome: (233085/1) ANA CAROLINA CORREA DE SOUSA
Cargo/Função: (11665) FUNCAO DGA 10 LC/266
Un. Adm: (163120) GER REG CENT ATEND SOCIOEDC MASC BARRA DO

GARCAS

A Partir de: 01/12/2022 Até 01/12/2022

Processo N.:

Nome: (131273/1) ANA LIVIA PINHEIRO DA SILVA
Cargo/Função: (10300) POLICIAL PENAL
Un. Adm: (190209) SUBDIR DA PENITENCIARIA CENTRAL DO ESTADO
A Partir de: 01/12/2022 Até 01/12/2022

Processo N.: DEZ

Nome: (248041/1) ANA LUIZA DE ARAUJO DA SILVA
Cargo/Função: (10300) POLICIAL PENAL
Un. Adm: (190390) DIR DE CADEIA PUBLICA FEMININA DE CACERES
A Partir de: 01/12/2022 Até 01/12/2022

Processo N.: DEZ

Nome: (309317/1) ANA PAULA PARMEJANE MOURA
Cargo/Função: (10300) POLICIAL PENAL
Un. Adm: (162990) DIR DE CADEIA PUBLICA DE NORTELANDIA
A Partir de: 01/12/2022 Até 01/12/2022

Processo N.: DEZ

Nome: (233211/1) ANAEL ABSALAO DE OLIVEIRA
Cargo/Função: (10300) POLICIAL PENAL
Un. Adm: (190209) SUBDIR DA PENITENCIARIA CENTRAL DO ESTADO
A Partir de: 01/12/2022 Até 01/12/2022

Processo N.: DEZ

Nome: (309273/1) ANDERSON BARBOSA PINTO
Cargo/Função: (10300) POLICIAL PENAL
Un. Adm: (190365) DIR DO CENTRO DE DET PROV DE LUCAS DO RIO VERDE
A Partir de: 01/12/2022 Até 01/12/2022

Processo N.:

Nome: (114873/1) ANDERSON DE OLIVEIRA FERREIRA
Cargo/Função: (10300) POLICIAL PENAL
Un. Adm: (190209) SUBDIR DA PENITENCIARIA CENTRAL DO ESTADO
A Partir de: 01/12/2022 Até 01/12/2022

Processo N.: DEZ

Nome: (303544/1) ANDERSON DIAS GENTIL
Cargo/Função: (9249) AGENTE DE SEGURANCA SOCIOEDUCATIVO
Un. Adm: (163147) GER REG CENT DE ATEND SOCIOEDUC MASC
RONDONOPOLIS
A Partir de: 01/12/2022 Até 01/12/2022

Processo N.:

Nome: (291018/1) ANDERSON LEANDRO DE ANDRADE
Cargo/Função: (10300) POLICIAL PENAL
Un. Adm: (190209) SUBDIR DA PENITENCIARIA CENTRAL DO ESTADO
A Partir de: 01/12/2022 Até 01/12/2022

Processo N.: DEZ

Nome: (117518/1) ANDERSON RODRIGUES VELOZO
Cargo/Função: (10300) POLICIAL PENAL
Un. Adm: (190209) SUBDIR DA PENITENCIARIA CENTRAL DO ESTADO
A Partir de: 01/12/2022 Até 01/12/2022

Processo N.:

Nome: (115431/1) ANDRE ALMEIDA LISBOA
Cargo/Função: (11665) FUNCAO DGA 10 LC/266
Un. Adm: (162485) SUBDIR DA PENITENCIARIA DE RONDONOPOLIS
A Partir de: 01/12/2022 Até 01/12/2022

Processo N.:

Nome: (290976/1) ANDRE LUIS DE ALBUQUERQUE LIMA
Cargo/Função: (10300) POLICIAL PENAL
Un. Adm: (190209) SUBDIR DA PENITENCIARIA CENTRAL DO ESTADO
A Partir de: 01/12/2022 Até 01/12/2022

Processo N.: dez

Nome: (248533/1) ANDRE LUIZ DE BARROS SANTOS
Cargo/Função: (10300) POLICIAL PENAL
Un. Adm: (190195) DIR DA PENITENCIARIA CENTRAL DO ESTADO
A Partir de: 01/12/2022 Até 01/12/2022

Processo N.: DEZ

Nome: (202809/1) ANDRE LUIZ DE MOURA
Cargo/Função: (10300) POLICIAL PENAL
Un. Adm: (190209) SUBDIR DA PENITENCIARIA CENTRAL DO ESTADO
A Partir de: 01/12/2022 Até 01/12/2022

Processo N.: DEZ

Nome: (135491/2) ANDREI THIAGO ARRUDA CAMPOS
Cargo/Função: (10300) POLICIAL PENAL
Un. Adm: (162663) DIR DE CADEIA PUBLICA DE BARRA DO GARCAS
A Partir de: 01/12/2022 Até 01/12/2022

Processo N.:

Nome: (248007/1) ANDREIA DA SILVA
Cargo/Função: (10300) POLICIAL PENAL
Un. Adm: (162477) DIR DA PENITENCIARIA DE RONDONOPOLIS
A Partir de: 01/12/2022 Até 01/12/2022

Processo N.:

Nome: (290961/1) ANDRESSA FREITAS BORGES
Cargo/Função: (10300) POLICIAL PENAL
Un. Adm: (190195) DIR DA PENITENCIARIA CENTRAL DO ESTADO
A Partir de: 01/12/2022 Até 01/12/2022

Processo N.: DEZ

Nome: (232403/1) ANDRESSA NERY DOS SANTOS
Cargo/Função: (9249) AGENTE DE SEGURANCA SOCIOEDUCATIVO
Un. Adm: (163120) GER REG CENT ATEND SOCIOEDC MASC BARRA DO

GARCAS

A Partir de: 01/12/2022 Até 01/12/2022

Processo N.:

Nome: (115772/1) ANGELA ALZIRA CORDEIRO
Cargo/Função: (10300) POLICIAL PENAL
Un. Adm: (162485) SUBDIR DA PENITENCIARIA DE RONDONOPOLIS
A Partir de: 16/12/2022 Até 16/12/2022

Processo N.: DEZ

Nome: (93749/2) ANTONIO VILELA VELASCO
Cargo/Função: (10300) POLICIAL PENAL
Un. Adm: (190209) SUBDIR DA PENITENCIARIA CENTRAL DO ESTADO
A Partir de: 01/12/2022 Até 01/12/2022

Processo N.: DEZ

Nome: (118008/1) ANTONIO BENEDITO RODRIGUES E SILVA
Cargo/Função: (10300) POLICIAL PENAL
Un. Adm: (190209) SUBDIR DA PENITENCIARIA CENTRAL DO ESTADO
A Partir de: 01/12/2022 Até 01/12/2022

Processo N.:

Nome: (96018/10) ANTONIO JOSE ROCHA VENANCIO
Cargo/Função: (10300) POLICIAL PENAL
Un. Adm: (190209) SUBDIR DA PENITENCIARIA CENTRAL DO ESTADO
A Partir de: 01/12/2022 Até 01/12/2022

Processo N.:

Nome: (90334/1) ANTONIO MARCO DA SILVA
Cargo/Função: (10300) POLICIAL PENAL
Un. Adm: (162485) SUBDIR DA PENITENCIARIA DE RONDONOPOLIS
A Partir de: 01/12/2022 Até 01/12/2022

Processo N.: DEZ

Nome: (303547/1) ANTONIO ROGERIO DOS SANTOS SILVA
Cargo/Função: (9249) AGENTE DE SEGURANCA SOCIOEDUCATIVO
Un. Adm: (163147) GER REG CENT DE ATEND SOCIOEDUC MASC
RONDONOPOLIS
A Partir de: 01/12/2022 Até 01/12/2022

Processo N.: DEZ

Nome: (117422/1) ANTONIO SILVEIRA DIAS
Cargo/Função: (10300) POLICIAL PENAL
Un. Adm: (222429) DIR DA CADEIA PUBLICA FEM DE NOVA XAVANTINA
A Partir de: 01/12/2022 Até 01/12/2022

Processo N.: DEZ

Nome: (222868/5) APARECIDA ANCHIETA GOMES MADUREIRA
Cargo/Função: (10300) POLICIAL PENAL
Un. Adm: (162990) DIR DE CADEIA PUBLICA DE NORTELANDIA
A Partir de: 01/12/2022 Até 01/12/2022

Processo N.: DEZ

Nome: (233219/1) APARECIDO CREONIDE DE SOUZA VIANNA
Cargo/Função: (10300) POLICIAL PENAL
Un. Adm: (190195) DIR DA PENITENCIARIA CENTRAL DO ESTADO
A Partir de: 01/12/2022 Até 01/12/2022

Processo N.: DEZ

Nome: (248679/1) ARTHUR RODRIGUES DA CONCEICAO
Cargo/Função: (10300) POLICIAL PENAL
Un. Adm: (190209) SUBDIR DA PENITENCIARIA CENTRAL DO ESTADO
A Partir de: 01/12/2022 Até 01/12/2022

Processo N.: DEZ

Nome: (233110/1) ATILA BATISTA DOS SANTOS
Cargo/Função: (9249) AGENTE DE SEGURANCA SOCIOEDUCATIVO
Un. Adm: (163120) GER REG CENT ATEND SOCIOEDC MASC BARRA DO
GARCAS
A Partir de: 01/12/2022 Até 01/12/2022

Processo N.:

Nome: (251463/1) ATILISMAR ALVES RODRIGUES
Cargo/Função: (10300) POLICIAL PENAL
Un. Adm: (162485) SUBDIR DA PENITENCIARIA DE RONDONOPOLIS
A Partir de: 01/12/2022 Até 01/12/2022

Processo N.: DEZ
 Nome: (249152/1) AURELINO ALVES DUARTE NETO
 Cargo/Função: (10300) POLICIAL PENAL
 Un. Adm: (162663) DIR DE CADEIA PUBLICA DE BARRA DO GARCAS
 A Partir de: 01/12/2022 Até 01/12/2022

Processo N.:
 Nome: (102564/7) AURELIO WILLY PEIXOTO CAVALCANTI
 Cargo/Função: (10300) POLICIAL PENAL
 Un. Adm: (190209) SUBDIR DA PENITENCIARIA CENTRAL DO ESTADO
 A Partir de: 01/12/2022 Até 01/12/2022

Processo N.: DEZ
 Nome: (220000/2) AYRTON ROCHA COSTA JUNIOR
 Cargo/Função: (10300) POLICIAL PENAL
 Un. Adm: (162663) DIR DE CADEIA PUBLICA DE BARRA DO GARCAS
 A Partir de: 01/12/2022 Até 01/12/2022

Processo N.: DEZ
 Nome: (131103/1) BENEDITO ARODIL GUIMARAES DOS SANTOS
 Cargo/Função: (10300) POLICIAL PENAL
 Un. Adm: (190209) SUBDIR DA PENITENCIARIA CENTRAL DO ESTADO
 A Partir de: 01/12/2022 Até 01/12/2022

Processo N.:
 Nome: (248727/1) BENEDITO MANOEL PINTO
 Cargo/Função: (10300) POLICIAL PENAL
 Un. Adm: (190209) SUBDIR DA PENITENCIARIA CENTRAL DO ESTADO
 A Partir de: 01/12/2022 Até 01/12/2022

Processo N.: DEZ
 Nome: (130506/1) BENICE ISABEL DA CUNHA
 Cargo/Função: (10300) POLICIAL PENAL
 Un. Adm: (190209) SUBDIR DA PENITENCIARIA CENTRAL DO ESTADO
 A Partir de: 01/12/2022 Até 01/12/2022

Processo N.:
 Nome: (233858/1) BIANCA SANTOS DE AVILA
 Cargo/Função: (10300) POLICIAL PENAL
 Un. Adm: (162485) SUBDIR DA PENITENCIARIA DE RONDONOPOLIS
 A Partir de: 01/12/2022 Até 01/12/2022

Processo N.: DEZ
 Nome: (232190/1) BLEY EWELSON COSTA
 Cargo/Função: (10300) POLICIAL PENAL
 Un. Adm: (190365) DIR DO CENTRO DE DET PROV DE LUCAS DO RIO VERDE
 A Partir de: 01/12/2022 Até 01/12/2022

Processo N.: DEZ
 Nome: (303629/1) BRUNO EDUARDO DE SOUZA
 Cargo/Função: (9249) AGENTE DE SEGURANCA SOCIOEDUCATIVO
 Un. Adm: (163147) GER REG CENT DE ATEND SOCIOEDUC MASC
 RONDONOPOLIS
 A Partir de: 01/12/2022 Até 01/12/2022

Processo N.: DEZ
 Nome: (305009/1) BRUNO HENRIQUE SILVA BARBOSA
 Cargo/Função: (9249) AGENTE DE SEGURANCA SOCIOEDUCATIVO
 Un. Adm: (163147) GER REG CENT DE ATEND SOCIOEDUC MASC
 RONDONOPOLIS
 A Partir de: 01/12/2022 Até 01/12/2022

Processo N.:
 Nome: (232135/1) CACILDO FRANCISCO DIAS JUNIOR
 Cargo/Função: (10300) POLICIAL PENAL
 Un. Adm: (162485) SUBDIR DA PENITENCIARIA DE RONDONOPOLIS
 A Partir de: 01/12/2022 Até 01/12/2022

Processo N.: DEZ
 Nome: (127512/1) CACILENE DA SILVA
 Cargo/Função: (10300) POLICIAL PENAL
 Un. Adm: (190209) SUBDIR DA PENITENCIARIA CENTRAL DO ESTADO
 A Partir de: 01/12/2022 Até 01/12/2022

Processo N.:
 Nome: (290955/1) CARLA ANDREIA GONCALVES
 Cargo/Função: (10300) POLICIAL PENAL
 Un. Adm: (190209) SUBDIR DA PENITENCIARIA CENTRAL DO ESTADO
 A Partir de: 01/12/2022 Até 01/12/2022

Processo N.: DEZ
 Nome: (220571/2) CARLITO DOURADO DE OLIVEIRA
 Cargo/Função: (9249) AGENTE DE SEGURANCA SOCIOEDUCATIVO
 Un. Adm: (163147) GER REG CENT DE ATEND SOCIOEDUC MASC
 RONDONOPOLIS
 A Partir de: 01/12/2022 Até 01/12/2022

Processo N.:
 Nome: (249234/1) CARLOS ALBERTO DE MORAES
 Cargo/Função: (10300) POLICIAL PENAL
 Un. Adm: (190209) SUBDIR DA PENITENCIARIA CENTRAL DO ESTADO
 A Partir de: 01/12/2022 Até 01/12/2022

Processo N.: DEZ
 Nome: (233120/1) CARLOS MARCELO GEHM
 Cargo/Função: (10300) POLICIAL PENAL
 Un. Adm: (162663) DIR DE CADEIA PUBLICA DE BARRA DO GARCAS
 A Partir de: 01/12/2022 Até 01/12/2022

Processo N.: DEZ
 Nome: (233300/1) CARLOS ROBERTO PEREIRA DA ROCHA
 Cargo/Função: (9249) AGENTE DE SEGURANCA SOCIOEDUCATIVO
 Un. Adm: (163120) GER REG CENT ATEND SOCIOEDC MASC BARRA DO
 GARCAS
 A Partir de: 01/12/2022 Até 01/12/2022

Processo N.: DEZ
 Nome: (319451/1) CAROLINE ARENHARDT DE MORAES
 Cargo/Função: (10300) POLICIAL PENAL
 Un. Adm: (162990) DIR DE CADEIA PUBLICA DE NORTELANDIA
 A Partir de: 01/12/2022 Até 01/12/2022

Processo N.: DOE
 Nome: (250444/1) CASSIO ALEXANDRE CASSIANO FIGUEIREDO
 Cargo/Função: (10300) POLICIAL PENAL
 Un. Adm: (190209) SUBDIR DA PENITENCIARIA CENTRAL DO ESTADO
 A Partir de: 03/12/2022 Até 03/12/2022

Processo N.: DEZ
 Nome: (232416/1) CASSIO DE SOUZA CHAGAS
 Cargo/Função: (11665) FUNCAO DGA 10 LC/266
 Un. Adm: (163120) GER REG CENT ATEND SOCIOEDC MASC BARRA DO
 GARCAS
 A Partir de: 01/12/2022 Até 01/12/2022

Processo N.: DEZ
 Nome: (232597/1) CASSIO LUCA DA CRUZ
 Cargo/Função: (9249) AGENTE DE SEGURANCA SOCIOEDUCATIVO
 Un. Adm: (163147) GER REG CENT DE ATEND SOCIOEDUC MASC
 RONDONOPOLIS
 A Partir de: 01/12/2022 Até 01/12/2022

Processo N.:
 Nome: (202365/1) CELIA REGINA PEDROSO
 Cargo/Função: (10300) POLICIAL PENAL
 Un. Adm: (190209) SUBDIR DA PENITENCIARIA CENTRAL DO ESTADO
 A Partir de: 01/12/2022 Até 01/12/2022

Processo N.:
 Nome: (69381/3) CELIA TELMA OLIVEIRA
 Cargo/Função: (10300) POLICIAL PENAL
 Un. Adm: (190209) SUBDIR DA PENITENCIARIA CENTRAL DO ESTADO
 A Partir de: 01/12/2022 Até 01/12/2022

Processo N.:
 Nome: (31954/3) CESAR AUGUSTO SOARES
 Cargo/Função: (10300) POLICIAL PENAL
 Un. Adm: (190209) SUBDIR DA PENITENCIARIA CENTRAL DO ESTADO
 A Partir de: 01/12/2022 Até 01/12/2022

Processo N.: DEZ
 Nome: (303656/1) CHRIS WANDERSON CARLIS DA MATA
 Cargo/Função: (9249) AGENTE DE SEGURANCA SOCIOEDUCATIVO
 Un. Adm: (163147) GER REG CENT DE ATEND SOCIOEDUC MASC
 RONDONOPOLIS
 A Partir de: 16/12/2022 Até 16/12/2022

Processo N.:
 Nome: (115317/1) CHRISTIANNO DE PAULA OLIVEIRA
 Cargo/Função: (10300) POLICIAL PENAL
 Un. Adm: (190209) SUBDIR DA PENITENCIARIA CENTRAL DO ESTADO
 A Partir de: 01/12/2022 Até 01/12/2022

Processo N.: DEZ
 Nome: (232393/1) CHRISTIANY RIBEIRO MATOS
 Cargo/Função: (9249) AGENTE DE SEGURANCA SOCIOEDUCATIVO
 Un. Adm: (163120) GER REG CENT ATEND SOCIOEDC MASC BARRA DO
 GARCAS
 A Partir de: 01/12/2022 Até 01/12/2022

Processo N.: DEZ
 Nome: (77595/3) CLAUD DE ARRUDA ALMEIDA
 Cargo/Função: (10300) POLICIAL PENAL
 Un. Adm: (190390) DIR DE CADEIA PUBLICA FEMININA DE CACERES
 A Partir de: 01/12/2022 Até 01/12/2022

Processo N.: DEZ
 Nome: (139595/1) CLAUDIA CONCEICAO COSTA FERREIRA
 Cargo/Função: (10300) POLICIAL PENAL
 Un. Adm: (190390) DIR DE CADEIA PUBLICA FEMININA DE CACERES
 A Partir de: 01/12/2022 Até 01/12/2022

Processo N.:
 Nome: (90569/1) CLAUDIA FERNANDA NEVES DOS SANTOS
 Cargo/Função: (10300) POLICIAL PENAL
 Un. Adm: (162485) SUBDIR DA PENITENCIARIA DE RONDONOPOLIS
 A Partir de: 01/12/2022 Até 01/12/2022

Processo N.:
 Nome: (216370/2) CLAUDIA GOMES TEIXEIRA
 Cargo/Função: (10300) POLICIAL PENAL
 Un. Adm: (190209) SUBDIR DA PENITENCIARIA CENTRAL DO ESTADO
 A Partir de: 01/12/2022 Até 01/12/2022

Processo N.:
 Nome: (119095/1) CLAUDIO AMORIM CORREA
 Cargo/Função: (10300) POLICIAL PENAL
 Un. Adm: (190195) DIR DA PENITENCIARIA CENTRAL DO ESTADO
 A Partir de: 01/12/2022 Até 01/12/2022

Processo N.:
 Nome: (251912/1) CLAYTON CLEZE NERES FERREIRA
 Cargo/Função: (10300) POLICIAL PENAL
 Un. Adm: (162485) SUBDIR DA PENITENCIARIA DE RONDONOPOLIS
 A Partir de: 01/12/2022 Até 01/12/2022

Processo N.:
 Nome: (75420/5) CLEBER EDUARDO TREVIZAN
 Cargo/Função: (10300) POLICIAL PENAL
 Un. Adm: (162485) SUBDIR DA PENITENCIARIA DE RONDONOPOLIS
 A Partir de: 01/12/2022 Até 01/12/2022

Processo N.:

Nome: (233245/1) CLEBER HAGEMANN HORBACH
Cargo/Função: (10300) POLICIAL PENAL
Un. Adm: (162477) DIR DA PENITENCIARIA DE RONDONOPOLIS
A Partir de: 01/12/2022 Até 01/12/2022

Processo N.:

Nome: (122261/1) CLEIDE GERMANO DOS SANTOS
Cargo/Função: (10300) POLICIAL PENAL
Un. Adm: (190209) SUBDIR DA PENITENCIARIA CENTRAL DO ESTADO
A Partir de: 01/12/2022 Até 01/12/2022

Processo N.: DEZ

Nome: (251045/1) CLEIDE MARCIA GIMENEZ BARBOSA CEBALHO
Cargo/Função: (10300) POLICIAL PENAL
Un. Adm: (190390) DIR DE CADEIA PUBLICA FEMININA DE CACERES
A Partir de: 01/12/2022 Até 01/12/2022

Processo N.: DEZ

Nome: (251748/1) CLEIDILSON BRANDAO FERREIRA DIAS
Cargo/Função: (10300) POLICIAL PENAL
Un. Adm: (162663) DIR DE CADEIA PUBLICA DE BARRA DO GARCAS
A Partir de: 01/12/2022 Até 01/12/2022

Processo N.:

Nome: (248074/1) CLENILTON SANTOS PEREIRA
Cargo/Função: (10300) POLICIAL PENAL
Un. Adm: (190209) SUBDIR DA PENITENCIARIA CENTRAL DO ESTADO
A Partir de: 01/12/2022 Até 01/12/2022

Processo N.: DEZ

Nome: (141796/6) CLEOSNILDA NILO DE SANTANA
Cargo/Função: (9249) AGENTE DE SEGURANCA SOCIOEDUCATIVO
Un. Adm: (163120) GER REG CENT ATEND SOCIOEDC MASC BARRA DO GARCAS
A Partir de: 01/12/2022 Até 01/12/2022

Processo N.:

Nome: (233738/1) CLEUZA FERREIRA DOS SANTOS
Cargo/Função: (10300) POLICIAL PENAL
Un. Adm: (162485) SUBDIR DA PENITENCIARIA DE RONDONOPOLIS
A Partir de: 04/12/2022 Até 04/12/2022

Processo N.: DEZ

Nome: (86559/3) CREUZA FERREIRA DE MATOS
Cargo/Função: (10300) POLICIAL PENAL
Un. Adm: (190390) DIR DE CADEIA PUBLICA FEMININA DE CACERES
A Partir de: 01/12/2022 Até 01/12/2022

Processo N.:

Nome: (248580/1) CRISLAINE ALVES SOARES
Cargo/Função: (10300) POLICIAL PENAL
Un. Adm: (162485) SUBDIR DA PENITENCIARIA DE RONDONOPOLIS
A Partir de: 01/12/2022 Até 01/12/2022

Processo N.:

Nome: (248602/1) CRISTIAN FERREIRA DOS SANTOS
Cargo/Função: (10300) POLICIAL PENAL
Un. Adm: (162485) SUBDIR DA PENITENCIARIA DE RONDONOPOLIS
A Partir de: 02/12/2022 Até 02/12/2022

Processo N.:

Nome: (115435/1) CRISTIANA SANTANA DA SILVA
Cargo/Função: (10300) POLICIAL PENAL
Un. Adm: (162485) SUBDIR DA PENITENCIARIA DE RONDONOPOLIS
A Partir de: 01/12/2022 Até 01/12/2022

Processo N.:

Nome: (233903/1) CRISTIANE DA SILVA
Cargo/Função: (10300) POLICIAL PENAL
Un. Adm: (162485) SUBDIR DA PENITENCIARIA DE RONDONOPOLIS
A Partir de: 01/12/2022 Até 01/12/2022

Processo N.:

Nome: (136428/15) CRISTIANE DOS SANTOS DOURADO
Cargo/Função: (10300) POLICIAL PENAL
Un. Adm: (162477) DIR DA PENITENCIARIA DE RONDONOPOLIS
A Partir de: 03/12/2022 Até 03/12/2022

Processo N.: DEZ

Nome: (232201/1) CRISTIANE MELO OLIVEIRA
Cargo/Função: (9249) AGENTE DE SEGURANCA SOCIOEDUCATIVO
Un. Adm: (163147) GER REG CENT DE ATEND SOCIOEDUC MASC RONDONOPOLIS
A Partir de: 01/12/2022 Até 01/12/2022

Processo N.: DEZ

Nome: (233207/1) CRISTIANO SOARES MENDES
Cargo/Função: (10300) POLICIAL PENAL
Un. Adm: (162663) DIR DE CADEIA PUBLICA DE BARRA DO GARCAS
A Partir de: 21/12/2022 Até 21/12/2022

Processo N.: DEZ

Nome: (241812/1) DACIO JOSE DE ALMEIDA
Cargo/Função: (10300) POLICIAL PENAL
Un. Adm: (190365) DIR DO CENTRO DE DET PROV DE LUCAS DO RIO VERDE
A Partir de: 03/12/2022 Até 03/12/2022

Processo N.: DEZ

Nome: (249137/1) DAEUNI ALVES TEIXEIRA SILVA
Cargo/Função: (10300) POLICIAL PENAL
Un. Adm: (162663) DIR DE CADEIA PUBLICA DE BARRA DO GARCAS
A Partir de: 01/12/2022 Até 01/12/2022

Processo N.: DEZ

Nome: (251857/1) DALVA FRANCISCA DA SILVA DIAS
Cargo/Função: (10300) POLICIAL PENAL
Un. Adm: (222429) DIR DA CADEIA PUBLICA FEM DE NOVA XAVANTINA
A Partir de: 01/12/2022 Até 01/12/2022

Processo N.:

Nome: (233722/1) DANIEL ALEXANDRE DA SILVA
Cargo/Função: (10300) POLICIAL PENAL
Un. Adm: (162485) SUBDIR DA PENITENCIARIA DE RONDONOPOLIS
A Partir de: 01/12/2022 Até 01/12/2022

Processo N.:

Nome: (233724/1) DANIEL CASTRO LIMA
Cargo/Função: (10300) POLICIAL PENAL
Un. Adm: (190209) SUBDIR DA PENITENCIARIA CENTRAL DO ESTADO
A Partir de: 01/12/2022 Até 01/12/2022

Processo N.:

Nome: (118652/1) DANIEL GERALDES CRUZ
Cargo/Função: (10300) POLICIAL PENAL
Un. Adm: (190209) SUBDIR DA PENITENCIARIA CENTRAL DO ESTADO
A Partir de: 01/12/2022 Até 01/12/2022

Processo N.: DEZ

Nome: (290288/2) DANIEL PIRES LEITE
Cargo/Função: (10300) POLICIAL PENAL
Un. Adm: (190365) DIR DO CENTRO DE DET PROV DE LUCAS DO RIO VERDE
A Partir de: 01/12/2022 Até 01/12/2022

Processo N.: DEZ

Nome: (200938/6) DANIELE CRISTINE PALOMO FELIZARDO
Cargo/Função: (9249) AGENTE DE SEGURANCA SOCIOEDUCATIVO
Un. Adm: (163147) GER REG CENT DE ATEND SOCIOEDUC MASC RONDONOPOLIS
A Partir de: 01/12/2022 Até 01/12/2022

Processo N.:

Nome: (109657/2) DANILO EDER AMARO FERREIRA
Cargo/Função: (10300) POLICIAL PENAL
Un. Adm: (162485) SUBDIR DA PENITENCIARIA DE RONDONOPOLIS
A Partir de: 01/12/2022 Até 01/12/2022

Processo N.: DEZ

Nome: (290953/1) DAVID DE MOURA ANDRADE
Cargo/Função: (10300) POLICIAL PENAL
Un. Adm: (190209) SUBDIR DA PENITENCIARIA CENTRAL DO ESTADO
A Partir de: 01/12/2022 Até 01/12/2022

Processo N.: DEZ

Nome: (118017/1) DELAMAR APARECIDO SOUZA SILVA
Cargo/Função: (10300) POLICIAL PENAL
Un. Adm: (162990) DIR DE CADEIA PUBLICA DE NORTELANDIA
A Partir de: 01/12/2022 Até 01/12/2022

Processo N.: DEZ

Nome: (66192/3) DELIO RODRIGUES DUQUE DA SILVA
Cargo/Função: (10300) POLICIAL PENAL
Un. Adm: (190209) SUBDIR DA PENITENCIARIA CENTRAL DO ESTADO
A Partir de: 01/12/2022 Até 01/12/2022

Processo N.: DEZ

Nome: (117428/1) DELZA PEDROSO SANTANA
Cargo/Função: (10300) POLICIAL PENAL
Un. Adm: (190209) SUBDIR DA PENITENCIARIA CENTRAL DO ESTADO
A Partir de: 01/12/2022 Até 01/12/2022

Processo N.: DEZ

Nome: (303655/1) DENNER AGMAR FERREIRA DA SILVA
Cargo/Função: (11665) FUNCAO DGA 10 LC/266
Un. Adm: (163147) GER REG CENT DE ATEND SOCIOEDUC MASC RONDONOPOLIS
A Partir de: 01/12/2022 Até 01/12/2022

Processo N.: DEZ

Nome: (230637/16) DEROCI DE OLIVEIRA BARBOSA NETO
Cargo/Função: (10300) POLICIAL PENAL
Un. Adm: (190209) SUBDIR DA PENITENCIARIA CENTRAL DO ESTADO
A Partir de: 01/12/2022 Até 01/12/2022

Processo N.: DEZ

Nome: (309254/1) DEVERTON ARIEL FERNANDES
Cargo/Função: (10300) POLICIAL PENAL
Un. Adm: (190365) DIR DO CENTRO DE DET PROV DE LUCAS DO RIO VERDE
A Partir de: 01/12/2022 Até 01/12/2022

Processo N.:

Nome: (290879/1) DIANE CRISTINA DA SILVA
Cargo/Função: (10300) POLICIAL PENAL
Un. Adm: (190209) SUBDIR DA PENITENCIARIA CENTRAL DO ESTADO
A Partir de: 01/12/2022 Até 01/12/2022

Processo N.: DEZ

Nome: (303652/1) DIEGO ARAO DOS SANTOS
Cargo/Função: (9249) AGENTE DE SEGURANCA SOCIOEDUCATIVO
Un. Adm: (163147) GER REG CENT DE ATEND SOCIOEDUC MASC RONDONOPOLIS
A Partir de: 01/12/2022 Até 01/12/2022

Processo N.:

Nome: (68771/24) DISLEYGH APARECIDA TEIXEIRA DA SILVA
Cargo/Função: (10300) POLICIAL PENAL
Un. Adm: (162485) SUBDIR DA PENITENCIARIA DE RONDONOPOLIS
A Partir de: 17/12/2022 Até 17/12/2022

Processo N.: DEZ
 Nome: (78842/3) DIVINO DOS SANTOS
 Cargo/Função: (9249) AGENTE DE SEGURANCA SOCIOEDUCATIVO
 Un. Adm: (163147) GER REG CENT DE ATEND SOCIOEDUC MASC
 RONDONOPOLIS
 A Partir de: 01/12/2022 Até 01/12/2022

Processo N.: DEZ
 Nome: (232046/1) DIVINO JOSE LOBO BARBOSA
 Cargo/Função: (10300) POLICIAL PENAL
 Un. Adm: (162663) DIR DE CADEIA PUBLICA DE BARRA DO GARCAS
 A Partir de: 01/12/2022 Até 01/12/2022

Processo N.: DEZ
 Nome: (233150/1) DIVONE DA SILVA SOUZA
 Cargo/Função: (9249) AGENTE DE SEGURANCA SOCIOEDUCATIVO
 Un. Adm: (163147) GER REG CENT DE ATEND SOCIOEDUC MASC
 RONDONOPOLIS
 A Partir de: 01/12/2022 Até 01/12/2022

Processo N.: DEZ
 Nome: (130666/1) DJALMA CAPISTRANO DA PENHA
 Cargo/Função: (10300) POLICIAL PENAL
 Un. Adm: (190209) SUBDIR DA PENITENCIARIA CENTRAL DO ESTADO
 A Partir de: 01/12/2022 Até 01/12/2022

Processo N.: DEZ
 Nome: (96056/1) DONATO WENDELL DA CRUZ
 Cargo/Função: (10300) POLICIAL PENAL
 Un. Adm: (190209) SUBDIR DA PENITENCIARIA CENTRAL DO ESTADO
 A Partir de: 01/12/2022 Até 01/12/2022

Processo N.:
 Nome: (103714/2) DONISETE ANTONIO DOS SANTOS
 Cargo/Função: (10300) POLICIAL PENAL
 Un. Adm: (162485) SUBDIR DA PENITENCIARIA DE RONDONOPOLIS
 A Partir de: 03/12/2022 Até 03/12/2022

Processo N.: DEZ
 Nome: (303636/1) DOUGLAS ESTEVES SOUZA
 Cargo/Função: (9249) AGENTE DE SEGURANCA SOCIOEDUCATIVO
 Un. Adm: (163147) GER REG CENT DE ATEND SOCIOEDUC MASC
 RONDONOPOLIS
 A Partir de: 01/12/2022 Até 01/12/2022

Processo N.: DEZ
 Nome: (309267/1) DUCINEY RODRIGUES CARDOSO
 Cargo/Função: (10300) POLICIAL PENAL
 Un. Adm: (162990) DIR DE CADEIA PUBLICA DE NORTELANDIA
 A Partir de: 01/12/2022 Até 01/12/2022

Processo N.: dez
 Nome: (274262/2) DYANE FERREIRA SILVA
 Cargo/Função: (10300) POLICIAL PENAL
 Un. Adm: (172065) UNID ESPECIAL DE CONTROLE MOVIMENTACAO PESSOAL
 A Partir de: 18/12/2022 Até 18/12/2022

Processo N.:
 Nome: (233356/1) EDEMILSON FLORIANO SOUZA SERRA
 Cargo/Função: (10300) POLICIAL PENAL
 Un. Adm: (190209) SUBDIR DA PENITENCIARIA CENTRAL DO ESTADO
 A Partir de: 01/12/2022 Até 01/12/2022

Processo N.: DEZ
 Nome: (303613/1) EDEMILSON JHONATAN DE BRITO
 Cargo/Função: (9249) AGENTE DE SEGURANCA SOCIOEDUCATIVO
 Un. Adm: (163147) GER REG CENT DE ATEND SOCIOEDUC MASC
 RONDONOPOLIS
 A Partir de: 01/12/2022 Até 01/12/2022

Processo N.:
 Nome: (319845/1) EDER DANTAS DE OLIVEIRA
 Cargo/Função: (10300) POLICIAL PENAL
 Un. Adm: (162515) DIR DA PENITENCIARIA DE SINOP
 A Partir de: 01/12/2022 Até 01/12/2022

Processo N.:
 Nome: (115438/1) EDILMA ALVES PEREIRA
 Cargo/Função: (10300) POLICIAL PENAL
 Un. Adm: (162485) SUBDIR DA PENITENCIARIA DE RONDONOPOLIS
 A Partir de: 01/12/2022 Até 01/12/2022

Processo N.:
 Nome: (124198/1) EDILSE RAIMUNDA DOS SANTOS
 Cargo/Função: (10300) POLICIAL PENAL
 Un. Adm: (162485) SUBDIR DA PENITENCIARIA DE RONDONOPOLIS
 A Partir de: 01/12/2022 Até 01/12/2022

Processo N.:
 Nome: (95613/1) EDILSON ALVES DA SILVA
 Cargo/Função: (10300) POLICIAL PENAL
 Un. Adm: (190209) SUBDIR DA PENITENCIARIA CENTRAL DO ESTADO
 A Partir de: 01/12/2022 Até 01/12/2022

Processo N.: DEZ
 Nome: (233174/1) EDILSON RIBEIRO
 Cargo/Função: (10300) POLICIAL PENAL
 Un. Adm: (190390) DIR DE CADEIA PUBLICA FEMININA DE CACERES
 A Partir de: 01/12/2022 Até 01/12/2022

Processo N.:
 Nome: (248644/1) EDINEI AUGUSTO DE MAGALHAES
 Cargo/Função: (10300) POLICIAL PENAL
 Un. Adm: (190209) SUBDIR DA PENITENCIARIA CENTRAL DO ESTADO
 A Partir de: 01/12/2022 Até 01/12/2022

Processo N.: DEZ
 Nome: (102805/2) EDINOR LOPES SANTANA
 Cargo/Função: (10300) POLICIAL PENAL
 Un. Adm: (190209) SUBDIR DA PENITENCIARIA CENTRAL DO ESTADO
 A Partir de: 01/12/2022 Até 01/12/2022

Processo N.:
 Nome: (115426/1) EDIO RODRIGO MARQUES TEIXEIRA
 Cargo/Função: (10300) POLICIAL PENAL
 Un. Adm: (162485) SUBDIR DA PENITENCIARIA DE RONDONOPOLIS
 A Partir de: 01/12/2022 Até 01/12/2022

Processo N.: DEZ
 Nome: (233307/1) EDIR EVANGELISTA DE CARVALHO
 Cargo/Função: (9249) AGENTE DE SEGURANCA SOCIOEDUCATIVO
 Un. Adm: (163147) GER REG CENT DE ATEND SOCIOEDUC MASC
 RONDONOPOLIS
 A Partir de: 01/12/2022 Até 01/12/2022

Processo N.:
 Nome: (115476/1) EDISON MARTINS D OLIVEIRA
 Cargo/Função: (10300) POLICIAL PENAL
 Un. Adm: (162485) SUBDIR DA PENITENCIARIA DE RONDONOPOLIS
 A Partir de: 01/12/2022 Até 01/12/2022

Processo N.: DEZ
 Nome: (248428/1) EDMILSON MARIANO DE MORAES
 Cargo/Função: (10300) POLICIAL PENAL
 Un. Adm: (190195) DIR DA PENITENCIARIA CENTRAL DO ESTADO
 A Partir de: 01/12/2022 Até 01/12/2022

Processo N.:
 Nome: (248052/1) EDNA GRACIANE NOGUEIRA ALVES
 Cargo/Função: (10300) POLICIAL PENAL
 Un. Adm: (162477) DIR DA PENITENCIARIA DE RONDONOPOLIS
 A Partir de: 01/12/2022 Até 01/12/2022

Processo N.:
 Nome: (115436/1) EDSON CORREIA
 Cargo/Função: (10300) POLICIAL PENAL
 Un. Adm: (162485) SUBDIR DA PENITENCIARIA DE RONDONOPOLIS
 A Partir de: 01/12/2022 Até 01/12/2022

Processo N.:
 Nome: (44191/1) EDSON LUIS DE ARRUDA PINTO
 Cargo/Função: (10300) POLICIAL PENAL
 Un. Adm: (190209) SUBDIR DA PENITENCIARIA CENTRAL DO ESTADO
 A Partir de: 01/12/2022 Até 01/12/2022

Processo N.:
 Nome: (118499/1) EDSON WAGNER DA SILVA CASTELO BRANCO
 Cargo/Função: (10300) POLICIAL PENAL
 Un. Adm: (162485) SUBDIR DA PENITENCIARIA DE RONDONOPOLIS
 A Partir de: 01/12/2022 Até 01/12/2022

Processo N.:
 Nome: (219405/2) EDUARDO ALMEIDA DA COSTA
 Cargo/Função: (10300) POLICIAL PENAL
 Un. Adm: (162477) DIR DA PENITENCIARIA DE RONDONOPOLIS
 A Partir de: 01/12/2022 Até 01/12/2022

Processo N.: DEZ
 Nome: (119883/3) EDUARDO JOSE DA CONCEICAO
 Cargo/Função: (10300) POLICIAL PENAL
 Un. Adm: (190365) DIR DO CENTRO DE DET PROV DE LUCAS DO RIO VERDE
 A Partir de: 07/12/2022 Até 07/12/2022

Processo N.: DEZ
 Nome: (248777/1) EDYEDER ALVES DO COUTO
 Cargo/Função: (10300) POLICIAL PENAL
 Un. Adm: (190365) DIR DO CENTRO DE DET PROV DE LUCAS DO RIO VERDE
 A Partir de: 01/12/2022 Até 01/12/2022

Processo N.:
 Nome: (115478/1) ELDO CLEVERSON FELIX DOS ANJOS
 Cargo/Função: (10300) POLICIAL PENAL
 Un. Adm: (162485) SUBDIR DA PENITENCIARIA DE RONDONOPOLIS
 A Partir de: 01/12/2022 Até 01/12/2022

Processo N.: DEZ
 Nome: (232517/1) ELESSANDRO JAMIRO NETO
 Cargo/Função: (10300) POLICIAL PENAL
 Un. Adm: (190365) DIR DO CENTRO DE DET PROV DE LUCAS DO RIO VERDE
 A Partir de: 01/12/2022 Até 01/12/2022

Processo N.: DEZ
 Nome: (251835/1) ELIANA VIEIRA DOS SANTOS
 Cargo/Função: (10300) POLICIAL PENAL
 Un. Adm: (162663) DIR DE CADEIA PUBLICA DE BARRA DO GARCAS
 A Partir de: 01/12/2022 Até 01/12/2022

Processo N.: DEZ
 Nome: (233087/1) ELIANE PIRES DOS SANTOS
 Cargo/Função: (9249) AGENTE DE SEGURANCA SOCIOEDUCATIVO
 Un. Adm: (163120) GER REG CENT ATEND SOCIOEDUC MASC BARRA DO GARCAS
 A Partir de: 01/12/2022 Até 01/12/2022

Processo N.: DEZ
 Nome: (290167/2) ELIEL DE AZEVEDO LANZARINI
 Cargo/Função: (10300) POLICIAL PENAL
 Un. Adm: (190365) DIR DO CENTRO DE DET PROV DE LUCAS DO RIO VERDE
 A Partir de: 01/12/2022 Até 01/12/2022

Processo N.: DEZ
 Nome: (248746/1) ELIETE DA SILVA RODRIGUES
 Cargo/Função: (10300) POLICIAL PENAL
 Un. Adm: (190195) DIR DA PENITENCIARIA CENTRAL DO ESTADO
 A Partir de: 01/12/2022 Até 01/12/2022

Processo N.:
 Nome: (118933/1) ELISABETE XAVIER DE LIMA
 Cargo/Função: (10300) POLICIAL PENAL
 Un. Adm: (190209) SUBDIR DA PENITENCIARIA CENTRAL DO ESTADO
 A Partir de: 02/12/2022 Até 02/12/2022

Processo N.: DEZ
 Nome: (117579/4) ELISANGELA BARICHELLO
 Cargo/Função: (10300) POLICIAL PENAL
 Un. Adm: (222429) DIR DA CADEIA PUBLICA FEM DE NOVA XAVANTINA
 A Partir de: 01/12/2022 Até 01/12/2022

Processo N.: DEZ
 Nome: (127401/1) ELISVAN CAVALCANTE DE SOUZA
 Cargo/Função: (10300) POLICIAL PENAL
 Un. Adm: (190209) SUBDIR DA PENITENCIARIA CENTRAL DO ESTADO
 A Partir de: 01/12/2022 Até 01/12/2022

Processo N.:
 Nome: (131096/1) ELTON DO NASCIMENTO LIMA
 Cargo/Função: (10300) POLICIAL PENAL
 Un. Adm: (190209) SUBDIR DA PENITENCIARIA CENTRAL DO ESTADO
 A Partir de: 01/12/2022 Até 01/12/2022

Processo N.:
 Nome: (86156/5) ELTON SILVA DE ALMEIDA
 Cargo/Função: (10300) POLICIAL PENAL
 Un. Adm: (162485) SUBDIR DA PENITENCIARIA DE RONDONOPOLIS
 A Partir de: 01/12/2022 Até 01/12/2022

Processo N.: DEZ
 Nome: (233450/1) ELVIS DE ALMEIDA DUARTE
 Cargo/Função: (10300) POLICIAL PENAL
 Un. Adm: (162663) DIR DE CADEIA PUBLICA DE BARRA DO GARCAS
 A Partir de: 01/12/2022 Até 01/12/2022

Processo N.:
 Nome: (291036/1) ELVIS OLIVEIRA DE ARAUJO
 Cargo/Função: (11665) FUNCAO DGA 10 LC/266
 Un. Adm: (190209) SUBDIR DA PENITENCIARIA CENTRAL DO ESTADO
 A Partir de: 01/12/2022 Até 01/12/2022

Processo N.:
 Nome: (248570/1) ELVIS PRESLEI SANTOS SILVA
 Cargo/Função: (10300) POLICIAL PENAL
 Un. Adm: (162477) DIR DA PENITENCIARIA DE RONDONOPOLIS
 A Partir de: 03/12/2022 Até 03/12/2022

Processo N.:
 Nome: (278426/2) EMERSON TEOTONIO ALMEIDA
 Cargo/Função: (10300) POLICIAL PENAL
 Un. Adm: (190209) SUBDIR DA PENITENCIARIA CENTRAL DO ESTADO
 A Partir de: 01/12/2022 Até 01/12/2022

Processo N.: DEZ
 Nome: (291013/1) EMILIO EMERSON ALVES DA SILVA
 Cargo/Função: (10300) POLICIAL PENAL
 Un. Adm: (190209) SUBDIR DA PENITENCIARIA CENTRAL DO ESTADO
 A Partir de: 01/12/2022 Até 01/12/2022

Processo N.: DEZ
 Nome: (117425/1) ENIO RODRIGUES DA CRUZ
 Cargo/Função: (10300) POLICIAL PENAL
 Un. Adm: (162663) DIR DE CADEIA PUBLICA DE BARRA DO GARCAS
 A Partir de: 01/12/2022 Até 01/12/2022

Processo N.:
 Nome: (115882/1) ERENICE MARIA DE SOUZA
 Cargo/Função: (10300) POLICIAL PENAL
 Un. Adm: (162485) SUBDIR DA PENITENCIARIA DE RONDONOPOLIS
 A Partir de: 01/12/2022 Até 01/12/2022

Processo N.:
 Nome: (251750/1) ERISLEY DOS ANJOS COIMBRA
 Cargo/Função: (10300) POLICIAL PENAL
 Un. Adm: (162485) SUBDIR DA PENITENCIARIA DE RONDONOPOLIS
 A Partir de: 01/12/2022 Até 01/12/2022

Processo N.:
 Nome: (118506/1) ERLAN AREVALO DE CAMARGO
 Cargo/Função: (10300) POLICIAL PENAL
 Un. Adm: (190209) SUBDIR DA PENITENCIARIA CENTRAL DO ESTADO
 A Partir de: 01/12/2022 Até 01/12/2022

Processo N.:
 Nome: (233734/1) EUCLEBSON DIONISIO SANTOS
 Cargo/Função: (10300) POLICIAL PENAL
 Un. Adm: (162485) SUBDIR DA PENITENCIARIA DE RONDONOPOLIS
 A Partir de: 01/12/2022 Até 01/12/2022

Processo N.:
 Nome: (248879/1) EUDES PEREIRA DE SOUZA
 Cargo/Função: (10300) POLICIAL PENAL
 Un. Adm: (162485) SUBDIR DA PENITENCIARIA DE RONDONOPOLIS
 A Partir de: 01/12/2022 Até 01/12/2022

Processo N.: DEZ
 Nome: (233424/1) EULA ROSA ORMOND
 Cargo/Função: (10300) POLICIAL PENAL
 Un. Adm: (162990) DIR DE CADEIA PUBLICA DE NORTELANDIA
 A Partir de: 01/12/2022 Até 01/12/2022

Processo N.: DEZ
 Nome: (232397/1) EUNICE APARECIDA SILVA NOGUEIRA
 Cargo/Função: (10300) POLICIAL PENAL
 Un. Adm: (222429) DIR DA CADEIA PUBLICA FEM DE NOVA XAVANTINA
 A Partir de: 01/12/2022 Até 01/12/2022

Processo N.: DEZ
 Nome: (70557/2) EURIDES MARIA DOS SANTOS DE FREITAS
 Cargo/Função: (10300) POLICIAL PENAL
 Un. Adm: (162990) DIR DE CADEIA PUBLICA DE NORTELANDIA
 A Partir de: 01/12/2022 Até 01/12/2022

Processo N.: DEZ
 Nome: (232063/1) EVANDRO CORREA SILVA
 Cargo/Função: (10300) POLICIAL PENAL
 Un. Adm: (162663) DIR DE CADEIA PUBLICA DE BARRA DO GARCAS
 A Partir de: 01/12/2022 Até 01/12/2022

Processo N.: dez
 Nome: (125078/1) EVERALDO OLIVEIRA RODRIGUES
 Cargo/Função: (10300) POLICIAL PENAL
 Un. Adm: (190209) SUBDIR DA PENITENCIARIA CENTRAL DO ESTADO
 A Partir de: 01/12/2022 Até 01/12/2022

Processo N.: DEZ
 Nome: (232923/1) EVERTON DA ROZA STABELESKI
 Cargo/Função: (10300) POLICIAL PENAL
 Un. Adm: (190365) DIR DO CENTRO DE DET PROV DE LUCAS DO RIO VERDE
 A Partir de: 01/12/2022 Até 01/12/2022

Processo N.: dez
 Nome: (233200/1) EVERTON NASCIMENTO DA CRUZ
 Cargo/Função: (10300) POLICIAL PENAL
 Un. Adm: (190209) SUBDIR DA PENITENCIARIA CENTRAL DO ESTADO
 A Partir de: 01/12/2022 Até 01/12/2022

Processo N.:
 Nome: (291007/1) EWERSON ANASTACIO DE OLIVEIRA
 Cargo/Função: (10300) POLICIAL PENAL
 Un. Adm: (190209) SUBDIR DA PENITENCIARIA CENTRAL DO ESTADO
 A Partir de: 01/12/2022 Até 01/12/2022

Processo N.: dez
 Nome: (303578/1) FABIANO PEREIRA DE SOUZA
 Cargo/Função: (9249) AGENTE DE SEGURANCA SOCIOEDUCATIVO
 Un. Adm: (163147) GER REG CENT DE ATEND SOCIOEDUC MASC RONDONOPOLIS
 A Partir de: 01/12/2022 Até 01/12/2022

Processo N.: DEZ
 Nome: (232524/1) FABIO BATISTA VIANA
 Cargo/Função: (10300) POLICIAL PENAL
 Un. Adm: (162663) DIR DE CADEIA PUBLICA DE BARRA DO GARCAS
 A Partir de: 02/12/2022 Até 02/12/2022

Processo N.:
 Nome: (290956/1) FABIO CRISTIANO SOTT
 Cargo/Função: (10300) POLICIAL PENAL
 Un. Adm: (190209) SUBDIR DA PENITENCIARIA CENTRAL DO ESTADO
 A Partir de: 01/12/2022 Até 01/12/2022

Processo N.: DEZ
 Nome: (291014/1) FABIO RANIERE ANGELO SANTOS
 Cargo/Função: (10300) POLICIAL PENAL
 Un. Adm: (190209) SUBDIR DA PENITENCIARIA CENTRAL DO ESTADO
 A Partir de: 01/12/2022 Até 01/12/2022

Processo N.:
 Nome: (217710/2) FABIO ROGERIO DA SILVA
 Cargo/Função: (10300) POLICIAL PENAL
 Un. Adm: (162477) DIR DA PENITENCIARIA DE RONDONOPOLIS
 A Partir de: 01/12/2022 Até 01/12/2022

Processo N.:
 Nome: (111389/3) FABIO WILLIAM DA SILVA
 Cargo/Função: (10300) POLICIAL PENAL
 Un. Adm: (162485) SUBDIR DA PENITENCIARIA DE RONDONOPOLIS
 A Partir de: 01/12/2022 Até 01/12/2022

Processo N.:
 Nome: (114878/1) FERNANDA DE ARRUDA PINHEIRO BARBOSA
 Cargo/Função: (10300) POLICIAL PENAL
 Un. Adm: (222410) GER DE OBRAS E ENGENHARIA DO SISTEMA PENITENCIARIO
 A Partir de: 02/12/2022 Até 02/12/2022

Processo N.:
 Nome: (250460/1) FERNANDA PRESOTTO DE ARAUJO
 Cargo/Função: (10300) POLICIAL PENAL
 Un. Adm: (162485) SUBDIR DA PENITENCIARIA DE RONDONOPOLIS
 A Partir de: 02/12/2022 Até 02/12/2022

Processo N.: DEZ
 Nome: (251365/1) FERNANDA SANT ANA SILVA
 Cargo/Função: (10300) POLICIAL PENAL
 Un. Adm: (190209) SUBDIR DA PENITENCIARIA CENTRAL DO ESTADO
 A Partir de: 01/12/2022 Até 01/12/2022

Processo N.:
 Nome: (290940/1) FERNANDA VANESSA SANTOS PERES KLOSOSKI
 Cargo/Função: (10300) POLICIAL PENAL
 Un. Adm: (190209) SUBDIR DA PENITENCIARIA CENTRAL DO ESTADO
 A Partir de: 01/12/2022 Até 01/12/2022

Processo N.:
 Nome: (233824/1) FERNANDO BENTO DE SOUZA
 Cargo/Função: (10300) POLICIAL PENAL
 Un. Adm: (162485) SUBDIR DA PENITENCIARIA DE RONDONOPOLIS
 A Partir de: 01/12/2022 Até 01/12/2022

Processo N.:
 Nome: (115439/1) FERNANDO FERREIRA BARBOSA
 Cargo/Função: (10300) POLICIAL PENAL
 Un. Adm: (162485) SUBDIR DA PENITENCIARIA DE RONDONOPOLIS
 A Partir de: 01/12/2022 Até 01/12/2022

Processo N.: DEZ
 Nome: (233406/1) FLAVIO FRANCISCO DE OLIVEIRA
 Cargo/Função: (10300) POLICIAL PENAL
 Un. Adm: (162663) DIR DE CADEIA PUBLICA DE BARRA DO GARCAS
 A Partir de: 01/12/2022 Até 01/12/2022

Processo N.:
 Nome: (290891/1) FLAVIO GRANJEIRO SILVA
 Cargo/Função: (10300) POLICIAL PENAL
 Un. Adm: (190209) SUBDIR DA PENITENCIARIA CENTRAL DO ESTADO
 A Partir de: 01/12/2022 Até 01/12/2022

Processo N.:
 Nome: (232817/1) FLAVIO JULLI DO ESPIRITO SANTO CERQUEIRA
 Cargo/Função: (10300) POLICIAL PENAL
 Un. Adm: (190209) SUBDIR DA PENITENCIARIA CENTRAL DO ESTADO
 A Partir de: 02/12/2022 Até 02/12/2022

Processo N.: DEZ
 Nome: (269029/5) FLAVIO MAGALHAES DE SOUZA BONFIM
 Cargo/Função: (9249) AGENTE DE SEGURANCA SOCIOEDUCATIVO
 Un. Adm: (163147) GER REG CENT DE ATEND SOCIOEDUC MASC
 RONDONOPOLIS
 A Partir de: 01/12/2022 Até 01/12/2022

Processo N.: DEZ
 Nome: (142116/3) FLAVIO PEREIRA BATISTA
 Cargo/Função: (10300) POLICIAL PENAL
 Un. Adm: (190365) DIR DO CENTRO DE DET PROV DE LUCAS DO RIO VERDE
 A Partir de: 01/12/2022 Até 01/12/2022

Processo N.: DEZ
 Nome: (303581/1) FRANCIELSON RODRIGUES SOARES
 Cargo/Função: (9249) AGENTE DE SEGURANCA SOCIOEDUCATIVO
 Un. Adm: (163147) GER REG CENT DE ATEND SOCIOEDUC MASC
 RONDONOPOLIS
 A Partir de: 01/12/2022 Até 01/12/2022

Processo N.: DEZ
 Nome: (291125/1) FRANCIANE SCHIO
 Cargo/Função: (10300) POLICIAL PENAL
 Un. Adm: (190365) DIR DO CENTRO DE DET PROV DE LUCAS DO RIO VERDE
 A Partir de: 01/12/2022 Até 01/12/2022

Processo N.: DEZ
 Nome: (232074/1) FRANCIS HIME DE OLIVEIRA NEVES
 Cargo/Função: (9249) AGENTE DE SEGURANCA SOCIOEDUCATIVO
 Un. Adm: (163147) GER REG CENT DE ATEND SOCIOEDUC MASC
 RONDONOPOLIS
 A Partir de: 01/12/2022 Até 01/12/2022

Processo N.: DEZ
 Nome: (210313/4) FRANCISCO DE ASSIS BOAVENTURA
 Cargo/Função: (9249) AGENTE DE SEGURANCA SOCIOEDUCATIVO
 Un. Adm: (163120) GER REG CENT ATEND SOCIOEDC MASC BARRA DO
 GARCAS
 A Partir de: 01/12/2022 Até 01/12/2022

Processo N.: DEZ
 Nome: (303571/1) FRANCISNEY DE OLIVEIRA FAGUNDES
 Cargo/Função: (9249) AGENTE DE SEGURANCA SOCIOEDUCATIVO
 Un. Adm: (163147) GER REG CENT DE ATEND SOCIOEDUC MASC
 RONDONOPOLIS
 A Partir de: 01/12/2022 Até 01/12/2022

Processo N.: DEZ
 Nome: (248903/1) GABRIEL RAMOS PEREIRA
 Cargo/Função: (10300) POLICIAL PENAL
 Un. Adm: (190209) SUBDIR DA PENITENCIARIA CENTRAL DO ESTADO
 A Partir de: 01/12/2022 Até 01/12/2022

Processo N.: DEZ
 Nome: (304941/1) GABRIEL WIECZOREK DE SOUZA
 Cargo/Função: (9249) AGENTE DE SEGURANCA SOCIOEDUCATIVO
 Un. Adm: (163147) GER REG CENT DE ATEND SOCIOEDUC MASC
 RONDONOPOLIS
 A Partir de: 01/12/2022 Até 01/12/2022

Processo N.:
 Nome: (89047/1) GELSON GONCALVES PEREIRA
 Cargo/Função: (10300) POLICIAL PENAL
 Un. Adm: (190209) SUBDIR DA PENITENCIARIA CENTRAL DO ESTADO
 A Partir de: 01/12/2022 Até 01/12/2022

Processo N.:
 Nome: (114870/1) GENI CELIA DOS REIS CARVALHO BARROS
 Cargo/Função: (10300) POLICIAL PENAL
 Un. Adm: (190209) SUBDIR DA PENITENCIARIA CENTRAL DO ESTADO
 A Partir de: 01/12/2022 Até 01/12/2022

Processo N.: DEZ
 Nome: (236840/1) GENILDA PEREIRA DE SOUZA
 Cargo/Função: (10300) POLICIAL PENAL
 Un. Adm: (190390) DIR DE CADEIA PUBLICA FEMININA DE CACERES
 A Partir de: 01/12/2022 Até 01/12/2022

Processo N.: DEZ
 Nome: (303614/1) GENIVAL BISPO DOS SANTOS
 Cargo/Função: (9249) AGENTE DE SEGURANCA SOCIOEDUCATIVO
 Un. Adm: (163147) GER REG CENT DE ATEND SOCIOEDUC MASC
 RONDONOPOLIS
 A Partir de: 01/12/2022 Até 01/12/2022

Processo N.:
 Nome: (233570/1) GENIVALDO MARIANO GOMES
 Cargo/Função: (10300) POLICIAL PENAL
 Un. Adm: (162485) SUBDIR DA PENITENCIARIA DE RONDONOPOLIS
 A Partir de: 01/12/2022 Até 01/12/2022

Processo N.: DEZ
 Nome: (114793/1) GEOMAR DE SOUSA SILVA
 Cargo/Função: (10300) POLICIAL PENAL
 Un. Adm: (162663) DIR DE CADEIA PUBLICA DE BARRA DO GARCAS
 A Partir de: 01/12/2022 Até 01/12/2022

Processo N.: DEZ
 Nome: (248056/1) GEORGE LIMA PEREIRA
 Cargo/Função: (10300) POLICIAL PENAL
 Un. Adm: (162663) DIR DE CADEIA PUBLICA DE BARRA DO GARCAS
 A Partir de: 03/12/2022 Até 03/12/2022

Processo N.: DEZ
 Nome: (115312/1) GERONICE MARIA DE MORAES HORN
 Cargo/Função: (10300) POLICIAL PENAL
 Un. Adm: (190209) SUBDIR DA PENITENCIARIA CENTRAL DO ESTADO
 A Partir de: 14/12/2022 Até 14/12/2022

Processo N.:
 Nome: (233725/1) GERSON DELMIRO NUNES
 Cargo/Função: (10300) POLICIAL PENAL
 Un. Adm: (162485) SUBDIR DA PENITENCIARIA DE RONDONOPOLIS
 A Partir de: 02/12/2022 Até 02/12/2022

Processo N.: DEZ
 Nome: (303588/1) GERSON EVERTON RODRIGUES NASCIMENTO
 Cargo/Função: (9249) AGENTE DE SEGURANCA SOCIOEDUCATIVO
 Un. Adm: (163147) GER REG CENT DE ATEND SOCIOEDUC MASC
 RONDONOPOLIS
 A Partir de: 01/12/2022 Até 01/12/2022

Processo N.:
 Nome: (94960/3) GERSON PEREIRA DE OLIVEIRA
 Cargo/Função: (10300) POLICIAL PENAL
 Un. Adm: (162485) SUBDIR DA PENITENCIARIA DE RONDONOPOLIS
 A Partir de: 04/12/2022 Até 04/12/2022

Processo N.:
 Nome: (248012/1) GILBERTO DIAS DE GUIMARAES
 Cargo/Função: (10300) POLICIAL PENAL
 Un. Adm: (162485) SUBDIR DA PENITENCIARIA DE RONDONOPOLIS
 A Partir de: 01/12/2022 Até 01/12/2022

Processo N.:
 Nome: (233066/1) GILBERTO GOMES ANTONANGELO JUNIOR
 Cargo/Função: (10300) POLICIAL PENAL
 Un. Adm: (222429) DIR DA CADEIA PUBLICA FEM DE NOVA XAVANTINA
 A Partir de: 01/12/2022 Até 01/12/2022

Processo N.:
 Nome: (219366/2) GILBERTO GOMES DOS SANTOS
 Cargo/Função: (10300) POLICIAL PENAL
 Un. Adm: (162485) SUBDIR DA PENITENCIARIA DE RONDONOPOLIS
 A Partir de: 31/12/2022 Até 31/12/2022

Processo N.: DEZ
 Nome: (250685/1) GILCIMAR RIBEIRO DA SILVA
 Cargo/Função: (10300) POLICIAL PENAL
 Un. Adm: (162663) DIR DE CADEIA PUBLICA DE BARRA DO GARCAS
 A Partir de: 01/12/2022 Até 01/12/2022

Processo N.:
 Nome: (118678/1) GILDAULTO HONORATO DOS SANTOS
 Cargo/Função: (10300) POLICIAL PENAL
 Un. Adm: (162485) SUBDIR DA PENITENCIARIA DE RONDONOPOLIS
 A Partir de: 01/12/2022 Até 01/12/2022

Processo N.:
 Nome: (90567/1) GILDETE DE MENDONCA
 Cargo/Função: (10300) POLICIAL PENAL
 Un. Adm: (162485) SUBDIR DA PENITENCIARIA DE RONDONOPOLIS
 A Partir de: 01/12/2022 Até 01/12/2022

Processo N.: DEZ
 Nome: (233397/1) GILLIS SIQUEIRA CORREA NASCIMENTO
 Cargo/Função: (10300) POLICIAL PENAL
 Un. Adm: (190209) SUBDIR DA PENITENCIARIA CENTRAL DO ESTADO
 A Partir de: 01/12/2022 Até 01/12/2022

Processo N.:
 Nome: (119090/1) GILMAIRON BENEDITO DE AMORIM
 Cargo/Função: (10300) POLICIAL PENAL
 Un. Adm: (190209) SUBDIR DA PENITENCIARIA CENTRAL DO ESTADO
 A Partir de: 01/12/2022 Até 01/12/2022

Processo N.: DEZ
 Nome: (219365/2) GILMAR REIS DA SILVA
 Cargo/Função: (9249) AGENTE DE SEGURANCA SOCIOEDUCATIVO
 Un. Adm: (163147) GER REG CENT DE ATEND SOCIOEDUC MASC
 RONDONOPOLIS
 A Partir de: 01/12/2022 Até 01/12/2022

Processo N.:

Nome: (232614/1) GILMAR SOUZA DO NASCIMENTO
Cargo/Função: (10300) POLICIAL PENAL
Un. Adm: (162485) SUBDIR DA PENITENCIARIA DE RONDONOPOLIS
A Partir de: 01/12/2022 Até 01/12/2022

Processo N.: dez

Nome: (248877/1) GILSON ANDRADE FERREIRA DA SILVA
Cargo/Função: (10300) POLICIAL PENAL
Un. Adm: (190209) SUBDIR DA PENITENCIARIA CENTRAL DO ESTADO
A Partir de: 01/12/2022 Até 01/12/2022

Processo N.:

Nome: (91372/8) GILSON SEVERINO DA SILVA
Cargo/Função: (10300) POLICIAL PENAL
Un. Adm: (190209) SUBDIR DA PENITENCIARIA CENTRAL DO ESTADO
A Partir de: 01/12/2022 Até 01/12/2022

Processo N.:

Nome: (233124/1) GISELE COSTA VALENTIM DA SILVA DE FARIA
Cargo/Função: (10300) POLICIAL PENAL
Un. Adm: (162477) DIR DA PENITENCIARIA DE RONDONOPOLIS
A Partir de: 01/12/2022 Até 01/12/2022

Processo N.:

Nome: (131105/1) GISLENE AUXILIADORA DE OLIVEIRA E SILVA
Cargo/Função: (10300) POLICIAL PENAL
Un. Adm: (190209) SUBDIR DA PENITENCIARIA CENTRAL DO ESTADO
A Partir de: 01/12/2022 Até 01/12/2022

Processo N.:

Nome: (120632/1) GRACIELA DA SILVA TOLEDO
Cargo/Função: (10300) POLICIAL PENAL
Un. Adm: (190209) SUBDIR DA PENITENCIARIA CENTRAL DO ESTADO
A Partir de: 01/12/2022 Até 01/12/2022

Processo N.:

Nome: (233574/1) GRASIELE CORDEIRO QUARESMA
Cargo/Função: (10300) POLICIAL PENAL
Un. Adm: (162485) SUBDIR DA PENITENCIARIA DE RONDONOPOLIS
A Partir de: 01/12/2022 Até 01/12/2022

Processo N.: DEZ

Nome: (290973/1) GUSTAVO PINHEIRO BEJARANOS
Cargo/Função: (10300) POLICIAL PENAL
Un. Adm: (190209) SUBDIR DA PENITENCIARIA CENTRAL DO ESTADO
A Partir de: 01/12/2022 Até 01/12/2022

Processo N.: DEZ

Nome: (208141/3) GUSTAVO SIQUEIRA FERRAZ
Cargo/Função: (10300) POLICIAL PENAL
Un. Adm: (162663) DIR DE CADEIA PUBLICA DE BARRA DO GARCAS
A Partir de: 01/12/2022 Até 01/12/2022

Processo N.:

Nome: (248009/1) HALLAN BARBOSA FERREIRA
Cargo/Função: (10300) POLICIAL PENAL
Un. Adm: (162477) DIR DA PENITENCIARIA DE RONDONOPOLIS
A Partir de: 01/12/2022 Até 01/12/2022

Processo N.: DEZ

Nome: (289404/3) HEBER LOPES DOS SANTOS
Cargo/Função: (10300) POLICIAL PENAL
Un. Adm: (190209) SUBDIR DA PENITENCIARIA CENTRAL DO ESTADO
A Partir de: 01/12/2022 Até 01/12/2022

Processo N.: DEZ

Nome: (232256/1) HELIO FARIA DOS SANTOS
Cargo/Função: (10300) POLICIAL PENAL
Un. Adm: (222429) DIR DA CADEIA PUBLICA FEM DE NOVA XAVANTINA
A Partir de: 01/12/2022 Até 01/12/2022

Processo N.: dez

Nome: (309256/1) HELLEN HELLAN BRANDONI
Cargo/Função: (10300) POLICIAL PENAL
Un. Adm: (190209) SUBDIR DA PENITENCIARIA CENTRAL DO ESTADO
A Partir de: 01/12/2022 Até 01/12/2022

Processo N.: DEZ

Nome: (303645/1) HEMERSON DE SOUZA SABOIA
Cargo/Função: (9249) AGENTE DE SEGURANCA SOCIOEDUCATIVO
Un. Adm: (163147) GER REG CENT DE ATEND SOCIOEDUC MASC
RONDONOPOLIS
A Partir de: 01/12/2022 Até 01/12/2022

Processo N.: DEZ

Nome: (290094/2) HENRIQUE RODRIGUES FELIX
Cargo/Função: (9249) AGENTE DE SEGURANCA SOCIOEDUCATIVO
Un. Adm: (163147) GER REG CENT DE ATEND SOCIOEDUC MASC
RONDONOPOLIS
A Partir de: 01/12/2022 Até 01/12/2022

Processo N.:

Nome: (119597/2) HILDO LOPES GALVAO JUNIOR
Cargo/Função: (10300) POLICIAL PENAL
Un. Adm: (162485) SUBDIR DA PENITENCIARIA DE RONDONOPOLIS
A Partir de: 01/12/2022 Até 01/12/2022

Processo N.:

Nome: (234012/1) HONORIO NUNES DE SOUZA
Cargo/Função: (10300) POLICIAL PENAL
Un. Adm: (162477) DIR DA PENITENCIARIA DE RONDONOPOLIS
A Partir de: 01/12/2022 Até 01/12/2022

Processo N.: DEZ

Nome: (298656/4) IGOR TAVARES LOPES
Cargo/Função: (9249) AGENTE DE SEGURANCA SOCIOEDUCATIVO
Un. Adm: (163147) GER REG CENT DE ATEND SOCIOEDUC MASC
RONDONOPOLIS
A Partir de: 01/12/2022 Até 01/12/2022

Processo N.: DEZ

Nome: (248555/1) IRACEMA RODRIGUES SOUZA PEREIRA
Cargo/Função: (10300) POLICIAL PENAL
Un. Adm: (162663) DIR DE CADEIA PUBLICA DE BARRA DO GARCAS
A Partir de: 21/12/2022 Até 21/12/2022

Processo N.:

Nome: (234140/1) ISAIAS DE JESUS SILVA
Cargo/Função: (10300) POLICIAL PENAL
Un. Adm: (162485) SUBDIR DA PENITENCIARIA DE RONDONOPOLIS
A Partir de: 01/12/2022 Até 01/12/2022

Processo N.: dez

Nome: (117360/1) ISRAEL BIANK RODRIGUES SATELIS
Cargo/Função: (10300) POLICIAL PENAL
Un. Adm: (190209) SUBDIR DA PENITENCIARIA CENTRAL DO ESTADO
A Partir de: 07/12/2022 Até 07/12/2022

Processo N.: DEZ

Nome: (303531/1) ITERMARIO PEREIRA DE ALMEIDA
Cargo/Função: (9249) AGENTE DE SEGURANCA SOCIOEDUCATIVO
Un. Adm: (163147) GER REG CENT DE ATEND SOCIOEDUC MASC
RONDONOPOLIS
A Partir de: 01/12/2022 Até 01/12/2022

Processo N.: dez

Nome: (111271/3) IVANEIDE ALVES DA SILVA
Cargo/Função: (10300) POLICIAL PENAL
Un. Adm: (190209) SUBDIR DA PENITENCIARIA CENTRAL DO ESTADO
A Partir de: 01/12/2022 Até 01/12/2022

Processo N.: dez

Nome: (291019/1) IVONALDO DE SOUZA BARBOSA
Cargo/Função: (10300) POLICIAL PENAL
Un. Adm: (190209) SUBDIR DA PENITENCIARIA CENTRAL DO ESTADO
A Partir de: 01/12/2022 Até 01/12/2022

Processo N.: DEZ

Nome: (232159/1) IVONE BRUNK DE BITTENCOURT
Cargo/Função: (9249) AGENTE DE SEGURANCA SOCIOEDUCATIVO
Un. Adm: (163120) GER REG CENT ATEND SOCIOEDUC MASC BARRA DO
GARCAS
A Partir de: 01/12/2022 Até 01/12/2022

Processo N.:

Nome: (130708/1) IZABEL APARECIDA MARQUES
Cargo/Função: (10300) POLICIAL PENAL
Un. Adm: (190209) SUBDIR DA PENITENCIARIA CENTRAL DO ESTADO
A Partir de: 01/12/2022 Até 01/12/2022

Processo N.:

Nome: (39179/30) JABENIEL JOSE DE ARRUDA
Cargo/Função: (10300) POLICIAL PENAL
Un. Adm: (190209) SUBDIR DA PENITENCIARIA CENTRAL DO ESTADO
A Partir de: 01/12/2022 Até 01/12/2022

Processo N.: dez

Nome: (290910/1) JACINTO LUIZ DO NASCIMENTO NARDES
Cargo/Função: (10300) POLICIAL PENAL
Un. Adm: (190209) SUBDIR DA PENITENCIARIA CENTRAL DO ESTADO
A Partir de: 01/12/2022 Até 01/12/2022

Processo N.:

Nome: (68099/2) JACKELINE DIVINA DA SILVA NERI
Cargo/Função: (10300) POLICIAL PENAL
Un. Adm: (162485) SUBDIR DA PENITENCIARIA DE RONDONOPOLIS
A Partir de: 01/12/2022 Até 01/12/2022

Processo N.: DEZ

Nome: (232199/1) JACQUELINE MARQUES SOUZA
Cargo/Função: (9249) AGENTE DE SEGURANCA SOCIOEDUCATIVO
Un. Adm: (163147) GER REG CENT DE ATEND SOCIOEDUC MASC
RONDONOPOLIS
A Partir de: 12/12/2022 Até 12/12/2022

Processo N.:

Nome: (248668/1) JADE BILAC MARTINS
Cargo/Função: (10300) POLICIAL PENAL
Un. Adm: (190209) SUBDIR DA PENITENCIARIA CENTRAL DO ESTADO
A Partir de: 01/12/2022 Até 01/12/2022

Processo N.: DEZ

Nome: (120048/1) JAIME JOAO SCHOSSLER
Cargo/Função: (10300) POLICIAL PENAL
Un. Adm: (222429) DIR DA CADEIA PUBLICA FEM DE NOVA XAVANTINA
A Partir de: 01/12/2022 Até 01/12/2022

Processo N.:

Nome: (122258/1) JAIR PEREIRA PINTO
Cargo/Função: (11665) FUNCAO DGA 10 LC/266
Un. Adm: (162485) SUBDIR DA PENITENCIARIA DE RONDONOPOLIS
A Partir de: 01/12/2022 Até 01/12/2022

Processo N.: dez

Nome: (248667/1) JAIRO ARRUDA DE SOUZA
Cargo/Função: (10300) POLICIAL PENAL
Un. Adm: (190195) DIR DA PENITENCIARIA CENTRAL DO ESTADO
A Partir de: 01/12/2022 Até 01/12/2022

Processo N.: DEZ
Nome: (225950/1) JANAINA REGO DE REZENDE
Cargo/Função: (9202) ASSIST. DO SISTEMA SOCIOEDUCATIVO
Un. Adm: (163147) GER REG CENT DE ATEND SOCIOEDUC MASC
RONDONOPOLIS
A Partir de: 01/12/2022 Até 01/12/2022

Processo N.: DEZ
Nome: (114849/1) JANETE TAMAZATO
Cargo/Função: (10300) POLICIAL PENAL
Un. Adm: (190209) SUBDIR DA PENITENCIARIA CENTRAL DO ESTADO
A Partir de: 01/12/2022 Até 01/12/2022

Processo N.:
Nome: (115324/1) JANETH DE ALMEIDA CAMPOS
Cargo/Função: (10300) POLICIAL PENAL
Un. Adm: (190209) SUBDIR DA PENITENCIARIA CENTRAL DO ESTADO
A Partir de: 01/12/2022 Até 01/12/2022

Processo N.: DEZ
Nome: (59748/10) JEAN JOSE ALVES
Cargo/Função: (10300) POLICIAL PENAL
Un. Adm: (162990) DIR DE CADEIA PUBLICA DE NORTELANDIA
A Partir de: 01/12/2022 Até 01/12/2022

Processo N.: DEZ
Nome: (254066/3) JEANI CARLA NUNES NOGUEIRA
Cargo/Função: (10300) POLICIAL PENAL
Un. Adm: (162990) DIR DE CADEIA PUBLICA DE NORTELANDIA
A Partir de: 01/12/2022 Até 01/12/2022

Processo N.:
Nome: (117346/1) JEANNA NEIVA DE AQUINO VAZ
Cargo/Função: (10300) POLICIAL PENAL
Un. Adm: (190209) SUBDIR DA PENITENCIARIA CENTRAL DO ESTADO
A Partir de: 14/12/2022 Até 14/12/2022

Processo N.: DEZ
Nome: (205470/1) JEDERSON ELANDER DA SILVA
Cargo/Função: (10300) POLICIAL PENAL
Un. Adm: (190209) SUBDIR DA PENITENCIARIA CENTRAL DO ESTADO
A Partir de: 01/12/2022 Até 01/12/2022

Processo N.:
Nome: (290951/1) JEFFERSON FAGUNDES DE SOUSA
Cargo/Função: (10300) POLICIAL PENAL
Un. Adm: (190209) SUBDIR DA PENITENCIARIA CENTRAL DO ESTADO
A Partir de: 01/12/2022 Até 01/12/2022

Processo N.:
Nome: (117341/1) JEFFERSON JOBBERSON JONNY DE LIMA
Cargo/Função: (10300) POLICIAL PENAL
Un. Adm: (190209) SUBDIR DA PENITENCIARIA CENTRAL DO ESTADO
A Partir de: 01/12/2022 Até 01/12/2022

Processo N.: DEZ
Nome: (90848/2) JESUS GOMES FILHO
Cargo/Função: (10300) POLICIAL PENAL
Un. Adm: (190195) DIR DA PENITENCIARIA CENTRAL DO ESTADO
A Partir de: 01/12/2022 Até 01/12/2022

Processo N.:
Nome: (291027/1) JHONATAN FERREIRA DE SOUSA
Cargo/Função: (10300) POLICIAL PENAL
Un. Adm: (162485) SUBDIR DA PENITENCIARIA DE RONDONOPOLIS
A Partir de: 01/12/2022 Até 01/12/2022

Processo N.: DEZ
Nome: (303537/1) JHONATAS ARAUJO DOS SANTOS
Cargo/Função: (9249) AGENTE DE SEGURANCA SOCIOEDUCATIVO
Un. Adm: (163147) GER REG CENT DE ATEND SOCIOEDUC MASC
RONDONOPOLIS
A Partir de: 01/12/2022 Até 01/12/2022

Processo N.:
Nome: (208061/3) JIDEOM RIBEIRO MARTINS
Cargo/Função: (11665) FUNCAO DGA 10 LC/266
Un. Adm: (190209) SUBDIR DA PENITENCIARIA CENTRAL DO ESTADO
A Partir de: 01/12/2022 Até 01/12/2022

Processo N.:
Nome: (138556/1) JOACIR GASPAS DA SILVA
Cargo/Função: (10300) POLICIAL PENAL
Un. Adm: (162485) SUBDIR DA PENITENCIARIA DE RONDONOPOLIS
A Partir de: 01/12/2022 Até 01/12/2022

Processo N.:
Nome: (250430/1) JOAO BATISTA DE OLIVEIRA
Cargo/Função: (10300) POLICIAL PENAL
Un. Adm: (162485) SUBDIR DA PENITENCIARIA DE RONDONOPOLIS
A Partir de: 01/12/2022 Até 01/12/2022

Processo N.: DEZ
Nome: (109800/5) JOAO BOSCO DA SILVA BORGES
Cargo/Função: (10300) POLICIAL PENAL
Un. Adm: (190365) DIR DO CENTRO DE DET PROV DE LUCAS DO RIO VERDE
A Partir de: 01/12/2022 Até 01/12/2022

Processo N.: DEZ
Nome: (233953/1) JOAO BRITO DA SILVA
Cargo/Função: (10300) POLICIAL PENAL
Un. Adm: (190209) SUBDIR DA PENITENCIARIA CENTRAL DO ESTADO
A Partir de: 01/12/2022 Até 01/12/2022

Processo N.:
Nome: (130733/1) JOAO CARLOS SIGARINE BASTOS
Cargo/Função: (10300) POLICIAL PENAL
Un. Adm: (190209) SUBDIR DA PENITENCIARIA CENTRAL DO ESTADO
A Partir de: 01/12/2022 Até 01/12/2022

Processo N.:
Nome: (118651/1) JOAO JOSE DA SILVA NETO
Cargo/Função: (10300) POLICIAL PENAL
Un. Adm: (190209) SUBDIR DA PENITENCIARIA CENTRAL DO ESTADO
A Partir de: 01/12/2022 Até 01/12/2022

Processo N.:
Nome: (248603/1) JOAO JOSE DE SOUZA
Cargo/Função: (10300) POLICIAL PENAL
Un. Adm: (162477) DIR DA PENITENCIARIA DE RONDONOPOLIS
A Partir de: 01/12/2022 Até 01/12/2022

Processo N.: DEZ
Nome: (248529/1) JOAO LAZARO NOGUEIRA DA SILVA JUNIOR
Cargo/Função: (10300) POLICIAL PENAL
Un. Adm: (190195) DIR DA PENITENCIARIA CENTRAL DO ESTADO
A Partir de: 03/12/2022 Até 03/12/2022

Processo N.: DEZ
Nome: (303618/1) JOAO LUIS NUNES MARTINS NETTO
Cargo/Função: (9249) AGENTE DE SEGURANCA SOCIOEDUCATIVO
Un. Adm: (163147) GER REG CENT DE ATEND SOCIOEDUC MASC
RONDONOPOLIS
A Partir de: 01/12/2022 Até 01/12/2022

Processo N.:
Nome: (131796/1) JOAO MELO DE SOUZA
Cargo/Função: (10300) POLICIAL PENAL
Un. Adm: (190209) SUBDIR DA PENITENCIARIA CENTRAL DO ESTADO
A Partir de: 01/12/2022 Até 01/12/2022

Processo N.: DEZ
Nome: (290992/1) JOAO PAULO DE JESUS PESSOA
Cargo/Função: (10300) POLICIAL PENAL
Un. Adm: (190209) SUBDIR DA PENITENCIARIA CENTRAL DO ESTADO
A Partir de: 01/12/2022 Até 01/12/2022

Processo N.:
Nome: (125265/1) JOAO VIEIRA DOS SANTOS FILHO
Cargo/Função: (10300) POLICIAL PENAL
Un. Adm: (162485) SUBDIR DA PENITENCIARIA DE RONDONOPOLIS
A Partir de: 01/12/2022 Até 01/12/2022

Processo N.: DEZ
Nome: (80740/6) JOAQUIM SOUZA LIMA
Cargo/Função: (10300) POLICIAL PENAL
Un. Adm: (222429) DIR DA CADEIA PUBLICA FEM DE NOVA XAVANTINA
A Partir de: 01/12/2022 Até 01/12/2022

Processo N.:
Nome: (251917/1) JOCELIO REZENDE DA SILVA
Cargo/Função: (10300) POLICIAL PENAL
Un. Adm: (162485) SUBDIR DA PENITENCIARIA DE RONDONOPOLIS
A Partir de: 01/12/2022 Até 01/12/2022

Processo N.: DEZ
Nome: (200134/37) JOELISANE DA SILVA RIBEIRO
Cargo/Função: (10300) POLICIAL PENAL
Un. Adm: (162710) DIR DE CADEIA PUBLICA FEMININA DE COLIDER
A Partir de: 02/12/2022 Até 02/12/2022

Processo N.:
Nome: (251930/1) JOELMA RODRIGUES DA SILVA
Cargo/Função: (10300) POLICIAL PENAL
Un. Adm: (162485) SUBDIR DA PENITENCIARIA DE RONDONOPOLIS
A Partir de: 01/12/2022 Até 01/12/2022

Processo N.: DEZ
Nome: (303572/1) JOELSON BARBOSA SILVA SANTOS
Cargo/Função: (9249) AGENTE DE SEGURANCA SOCIOEDUCATIVO
Un. Adm: (163147) GER REG CENT DE ATEND SOCIOEDUC MASC
RONDONOPOLIS
A Partir de: 01/12/2022 Até 01/12/2022

Processo N.:
Nome: (220863/2) JOHN KENNEDY NERI
Cargo/Função: (10300) POLICIAL PENAL
Un. Adm: (162477) DIR DA PENITENCIARIA DE RONDONOPOLIS
A Partir de: 01/12/2022 Até 01/12/2022

Processo N.:
Nome: (232059/1) JONAS ALVES NOVAIS
Cargo/Função: (10300) POLICIAL PENAL
Un. Adm: (190209) SUBDIR DA PENITENCIARIA CENTRAL DO ESTADO
A Partir de: 01/12/2022 Até 01/12/2022

Processo N.:
Nome: (248567/1) JONAS SANGALLI
Cargo/Função: (10300) POLICIAL PENAL
Un. Adm: (162477) DIR DA PENITENCIARIA DE RONDONOPOLIS
A Partir de: 01/12/2022 Até 01/12/2022

Processo N.:
Nome: (301099/1) JONATAN DA CRUZ LOBIANCO
Cargo/Função: (10300) POLICIAL PENAL
Un. Adm: (190209) SUBDIR DA PENITENCIARIA CENTRAL DO ESTADO
A Partir de: 01/12/2022 Até 01/12/2022

Processo N.: DEZ
 Nome: (293908/2) JONATHAS PABLO ROSA DE SOUZA
 Cargo/Função: (9249) AGENTE DE SEGURANCA SOCIOEDUCATIVO
 Un. Adm: (163147) GER REG CENT DE ATEND SOCIOEDUC MASC
 RONDONOPOLIS
 A Partir de: 01/12/2022 Até 01/12/2022

Processo N.:
 Nome: (232262/1) JONES DE ARAUJO ANDRADE
 Cargo/Função: (10300) POLICIAL PENAL
 Un. Adm: (162485) SUBDIR DA PENITENCIARIA DE RONDONOPOLIS
 A Partir de: 01/12/2022 Até 01/12/2022

Processo N.:
 Nome: (130752/2) JORGE FERREIRA DE MATTOS
 Cargo/Função: (10300) POLICIAL PENAL
 Un. Adm: (162485) SUBDIR DA PENITENCIARIA DE RONDONOPOLIS
 A Partir de: 01/12/2022 Até 01/12/2022

Processo N.:
 Nome: (248051/1) JORGE HENRIQUE DE OLIVEIRA BARBOSA
 Cargo/Função: (10300) POLICIAL PENAL
 Un. Adm: (162477) DIR DA PENITENCIARIA DE RONDONOPOLIS
 A Partir de: 01/12/2022 Até 01/12/2022

Processo N.:
 Nome: (202133/1) JORGE ROBERTO DE OLIVEIRA
 Cargo/Função: (10300) POLICIAL PENAL
 Un. Adm: (190209) SUBDIR DA PENITENCIARIA CENTRAL DO ESTADO
 A Partir de: 01/12/2022 Até 01/12/2022

Processo N.:
 Nome: (115321/1) JOSE ANTONIO DA CRUZ
 Cargo/Função: (10300) POLICIAL PENAL
 Un. Adm: (190209) SUBDIR DA PENITENCIARIA CENTRAL DO ESTADO
 A Partir de: 01/12/2022 Até 01/12/2022

Processo N.: DEZ
 Nome: (248886/1) JOSE ARLINDO DA CUNHA
 Cargo/Função: (10300) POLICIAL PENAL
 Un. Adm: (190209) SUBDIR DA PENITENCIARIA CENTRAL DO ESTADO
 A Partir de: 01/12/2022 Até 01/12/2022

Processo N.:
 Nome: (219324/2) JOSE BORGES CHAGAS
 Cargo/Função: (10300) POLICIAL PENAL
 Un. Adm: (162477) DIR DA PENITENCIARIA DE RONDONOPOLIS
 A Partir de: 01/12/2022 Até 01/12/2022

Processo N.:
 Nome: (115479/1) JOSE CARLOS PEREIRA CAMPOS
 Cargo/Função: (10300) POLICIAL PENAL
 Un. Adm: (162485) SUBDIR DA PENITENCIARIA DE RONDONOPOLIS
 A Partir de: 01/12/2022 Até 01/12/2022

Processo N.:
 Nome: (116724/1) JOSE DONIZETE DA SILVA
 Cargo/Função: (10300) POLICIAL PENAL
 Un. Adm: (162485) SUBDIR DA PENITENCIARIA DE RONDONOPOLIS
 A Partir de: 01/12/2022 Até 01/12/2022

Processo N.:
 Nome: (233546/1) JOSE FLAVIO CANDIDO
 Cargo/Função: (10300) POLICIAL PENAL
 Un. Adm: (190209) SUBDIR DA PENITENCIARIA CENTRAL DO ESTADO
 A Partir de: 01/12/2022 Até 01/12/2022

Processo N.:
 Nome: (290877/1) JOSE JONILDO DA SILVA JUNIOR
 Cargo/Função: (10300) POLICIAL PENAL
 Un. Adm: (190209) SUBDIR DA PENITENCIARIA CENTRAL DO ESTADO
 A Partir de: 01/12/2022 Até 01/12/2022

Processo N.:
 Nome: (248818/1) JOSE LINS PERES
 Cargo/Função: (10300) POLICIAL PENAL
 Un. Adm: (162485) SUBDIR DA PENITENCIARIA DE RONDONOPOLIS
 A Partir de: 01/12/2022 Até 01/12/2022

Processo N.:
 Nome: (232277/1) JOSE MARCELO DIAS DA SILVA
 Cargo/Função: (10300) POLICIAL PENAL
 Un. Adm: (162485) SUBDIR DA PENITENCIARIA DE RONDONOPOLIS
 A Partir de: 01/12/2022 Até 01/12/2022

Processo N.:
 Nome: (233351/1) JOSE PEDRO DA ROCHA SIQUEIRA
 Cargo/Função: (10300) POLICIAL PENAL
 Un. Adm: (162477) DIR DA PENITENCIARIA DE RONDONOPOLIS
 A Partir de: 01/12/2022 Até 01/12/2022

Processo N.:
 Nome: (115418/1) JOSE RICARDO SEGATTO
 Cargo/Função: (10300) POLICIAL PENAL
 Un. Adm: (162485) SUBDIR DA PENITENCIARIA DE RONDONOPOLIS
 A Partir de: 01/12/2022 Até 01/12/2022

Processo N.: DEZ
 Nome: (233975/1) JOSE RONALDO FRUTUOSO
 Cargo/Função: (10300) POLICIAL PENAL
 Un. Adm: (190365) DIR DO CENTRO DE DET PROV DE LUCAS DO RIO VERDE
 A Partir de: 01/12/2022 Até 01/12/2022

Processo N.: DEZ
 Nome: (232530/1) JOSE RONALDO GOMES VIDAL
 Cargo/Função: (10300) POLICIAL PENAL
 Un. Adm: (162663) DIR DE CADEIA PUBLICA DE BARRA DO GARCAS
 A Partir de: 01/12/2022 Até 01/12/2022

Processo N.: DEZ
 Nome: (212134/2) JOSE WILIAN AUGUSTO PEREIRA
 Cargo/Função: (10300) POLICIAL PENAL
 Un. Adm: (190390) DIR DE CADEIA PUBLICA FEMININA DE CACERES
 A Partir de: 01/12/2022 Até 01/12/2022

Processo N.: DEZ
 Nome: (298949/1) JOSEMAR BARBOSA DOS SANTOS
 Cargo/Função: (10300) POLICIAL PENAL
 Un. Adm: (190209) SUBDIR DA PENITENCIARIA CENTRAL DO ESTADO
 A Partir de: 01/12/2022 Até 01/12/2022

Processo N.:
 Nome: (114846/1) JOSEMARIA FERREIRA DO AMARANTE
 Cargo/Função: (10300) POLICIAL PENAL
 Un. Adm: (190209) SUBDIR DA PENITENCIARIA CENTRAL DO ESTADO
 A Partir de: 01/12/2022 Até 01/12/2022

Processo N.: DEZ
 Nome: (232163/1) JOSEMARIO LISBOA DE CASTRO
 Cargo/Função: (10300) POLICIAL PENAL
 Un. Adm: (162663) DIR DE CADEIA PUBLICA DE BARRA DO GARCAS
 A Partir de: 01/12/2022 Até 01/12/2022

Processo N.:
 Nome: (228573/3) JOSEVANIA GARCIA DA SILVA
 Cargo/Função: (10300) POLICIAL PENAL
 Un. Adm: (162485) SUBDIR DA PENITENCIARIA DE RONDONOPOLIS
 A Partir de: 01/12/2022 Até 01/12/2022

Processo N.: dez
 Nome: (120446/1) JOSIANE OLIVEIRA ALVES DA CRUZ
 Cargo/Função: (10300) POLICIAL PENAL
 Un. Adm: (190209) SUBDIR DA PENITENCIARIA CENTRAL DO ESTADO
 A Partir de: 01/12/2022 Até 01/12/2022

Processo N.: DEZ
 Nome: (251931/1) JOSIMAR JOSE SIMIAO
 Cargo/Função: (10300) POLICIAL PENAL
 Un. Adm: (190390) DIR DE CADEIA PUBLICA FEMININA DE CACERES
 A Partir de: 01/12/2022 Até 01/12/2022

Processo N.: DEZ
 Nome: (303667/1) JUAREZ ALVES DA SILVA JUNIOR
 Cargo/Função: (9249) AGENTE DE SEGURANCA SOCIOEDUCATIVO
 Un. Adm: (163147) GER REG CENT DE ATEND SOCIOEDUC MASC
 RONDONOPOLIS
 A Partir de: 01/12/2022 Até 01/12/2022

Processo N.: DEZ
 Nome: (303632/1) JUARY FRANCISCO REJES
 Cargo/Função: (9249) AGENTE DE SEGURANCA SOCIOEDUCATIVO
 Un. Adm: (163147) GER REG CENT DE ATEND SOCIOEDUC MASC
 RONDONOPOLIS
 A Partir de: 01/12/2022 Até 01/12/2022

Processo N.:
 Nome: (130706/1) JUCELIA MIRANDA PEREIRA DE SOUZA
 Cargo/Função: (10300) POLICIAL PENAL
 Un. Adm: (190209) SUBDIR DA PENITENCIARIA CENTRAL DO ESTADO
 A Partir de: 01/12/2022 Até 01/12/2022

Processo N.: DEZ
 Nome: (309289/1) JULIANA ALVES
 Cargo/Função: (10300) POLICIAL PENAL
 Un. Adm: (190365) DIR DO CENTRO DE DET PROV DE LUCAS DO RIO VERDE
 A Partir de: 01/12/2022 Até 01/12/2022

Processo N.: dez
 Nome: (131099/1) JULIANA LOURENCO MACHADO
 Cargo/Função: (10300) POLICIAL PENAL
 Un. Adm: (190209) SUBDIR DA PENITENCIARIA CENTRAL DO ESTADO
 A Partir de: 01/12/2022 Até 01/12/2022

Processo N.:
 Nome: (233825/1) JULIO CESAR DA CRUZ BRITO
 Cargo/Função: (10300) POLICIAL PENAL
 Un. Adm: (162477) DIR DA PENITENCIARIA DE RONDONOPOLIS
 A Partir de: 01/12/2022 Até 01/12/2022

Processo N.:
 Nome: (232043/1) JULIO CESAR MIRANDA FONTES
 Cargo/Função: (10300) POLICIAL PENAL
 Un. Adm: (190209) SUBDIR DA PENITENCIARIA CENTRAL DO ESTADO
 A Partir de: 01/12/2022 Até 01/12/2022

Processo N.:
 Nome: (233750/1) JULIO CESAR RODRIGUES DE AMORIM
 Cargo/Função: (10300) POLICIAL PENAL
 Un. Adm: (162485) SUBDIR DA PENITENCIARIA DE RONDONOPOLIS
 A Partir de: 01/12/2022 Até 01/12/2022

Processo N.: dez
 Nome: (102822/2) JULIO CEZAR PADILHA DE ASSIS
 Cargo/Função: (10300) POLICIAL PENAL
 Un. Adm: (190195) DIR DA PENITENCIARIA CENTRAL DO ESTADO
 A Partir de: 01/12/2022 Até 01/12/2022

Processo N.:
 Nome: (234249/1) JUSSARA FIGUEIREDO SANTOS SEONACA
 Cargo/Função: (10300) POLICIAL PENAL
 Un. Adm: (190209) SUBDIR DA PENITENCIARIA CENTRAL DO ESTADO
 A Partir de: 01/12/2022 Até 01/12/2022

Processo N.:
 Nome: (232008/1) JUSSIE MIRANDA DA COSTA
 Cargo/Função: (10300) POLICIAL PENAL
 Un. Adm: (190209) SUBDIR DA PENITENCIARIA CENTRAL DO ESTADO
 A Partir de: 15/12/2022 Até 15/12/2022

Processo N.: DEZ
 Nome: (290923/1) JUVENAL POLINARIO PEDROSO JUNIOR
 Cargo/Função: (10300) POLICIAL PENAL
 Un. Adm: (190209) SUBDIR DA PENITENCIARIA CENTRAL DO ESTADO
 A Partir de: 01/12/2022 Até 01/12/2022

Processo N.:
 Nome: (248748/1) JUVENCIO FRAZAO DE ALMEIDA FILHO
 Cargo/Função: (10300) POLICIAL PENAL
 Un. Adm: (190209) SUBDIR DA PENITENCIARIA CENTRAL DO ESTADO
 A Partir de: 01/12/2022 Até 01/12/2022

Processo N.: DEZ
 Nome: (319980/1) KAMILLA MARIA MATIAS DA SILVA SALES
 Cargo/Função: (10300) POLICIAL PENAL
 Un. Adm: (162990) DIR DE CADEIA PUBLICA DE NORTELANDIA
 A Partir de: 01/12/2022 Até 01/12/2022

Processo N.:
 Nome: (290960/1) KAREN MORGANA FRAZAO DE SOUZA
 Cargo/Função: (10300) POLICIAL PENAL
 Un. Adm: (190195) DIR DA PENITENCIARIA CENTRAL DO ESTADO
 A Partir de: 01/12/2022 Até 01/12/2022

Processo N.:
 Nome: (116158/1) KELLEN FERNANDA OLIVEIRA CEBALHO
 Cargo/Função: (10300) POLICIAL PENAL
 Un. Adm: (190209) SUBDIR DA PENITENCIARIA CENTRAL DO ESTADO
 A Partir de: 14/12/2022 Até 14/12/2022

Processo N.:
 Nome: (233956/1) KENIA MARQUES DA SILVA RIBEIRO TOSTA
 Cargo/Função: (10300) POLICIAL PENAL
 Un. Adm: (162485) SUBDIR DA PENITENCIARIA DE RONDONOPOLIS
 A Partir de: 01/12/2022 Até 01/12/2022

Processo N.: DEZ
 Nome: (248575/1) KENNER ROGER RODRIGUES DE OLIVEIRA
 Cargo/Função: (10300) POLICIAL PENAL
 Un. Adm: (162663) DIR DE CADEIA PUBLICA DE BARRA DO GARCAS
 A Partir de: 02/12/2022 Até 02/12/2022

Processo N.: DEZ
 Nome: (303599/1) KEYNON OLIVEIRA DUARTE
 Cargo/Função: (11665) FUNCAO DGA 10 LC/266
 Un. Adm: (163147) GER REG CENT DE ATEND SOCIOEDUC MASC
 RONDONOPOLIS
 A Partir de: 01/12/2022 Até 01/12/2022

Processo N.:
 Nome: (115322/1) KLEBER AMORIM CORREA
 Cargo/Função: (10300) POLICIAL PENAL
 Un. Adm: (190209) SUBDIR DA PENITENCIARIA CENTRAL DO ESTADO
 A Partir de: 01/12/2022 Até 01/12/2022

Processo N.:
 Nome: (78856/2) LAURA LUCIA RIBEIRO DE SOUZA
 Cargo/Função: (10300) POLICIAL PENAL
 Un. Adm: (162485) SUBDIR DA PENITENCIARIA DE RONDONOPOLIS
 A Partir de: 01/12/2022 Até 01/12/2022

Processo N.: DEZ
 Nome: (233538/1) LAURA REJANE DE SOUSA
 Cargo/Função: (10300) POLICIAL PENAL
 Un. Adm: (162663) DIR DE CADEIA PUBLICA DE BARRA DO GARCAS
 A Partir de: 01/12/2022 Até 01/12/2022

Processo N.:
 Nome: (290995/1) LEAN CARLOS JONATHAN MITO
 Cargo/Função: (10300) POLICIAL PENAL
 Un. Adm: (190209) SUBDIR DA PENITENCIARIA CENTRAL DO ESTADO
 A Partir de: 01/12/2022 Até 01/12/2022

Processo N.:
 Nome: (125059/1) LEANDRO AMARAL DE AGUIAR
 Cargo/Função: (10300) POLICIAL PENAL
 Un. Adm: (190195) DIR DA PENITENCIARIA CENTRAL DO ESTADO
 A Partir de: 16/12/2022 Até 16/12/2022

Processo N.: DEZ
 Nome: (309340/1) LEANDRO APARECIDO BARCELLOS
 Cargo/Função: (10300) POLICIAL PENAL
 Un. Adm: (190365) DIR DO CENTRO DE DET PROV DE LUCAS DO RIO VERDE
 A Partir de: 01/12/2022 Até 01/12/2022

Processo N.:
 Nome: (232257/1) LEANDRO CEZAR DE PINHO
 Cargo/Função: (11665) FUNCAO DGA 10 LC/266
 Un. Adm: (162485) SUBDIR DA PENITENCIARIA DE RONDONOPOLIS
 A Partir de: 01/12/2022 Até 01/12/2022

Processo N.: DEZ
 Nome: (303569/1) LEANDRO DOS SANTOS ALVES
 Cargo/Função: (9249) AGENTE DE SEGURANCA SOCIOEDUCATIVO
 Un. Adm: (163147) GER REG CENT DE ATEND SOCIOEDUC MASC
 RONDONOPOLIS
 A Partir de: 01/12/2022 Até 01/12/2022

Processo N.: DEZ
 Nome: (232105/1) LEANDRO GUIMARAES TEODORO
 Cargo/Função: (9249) AGENTE DE SEGURANCA SOCIOEDUCATIVO
 Un. Adm: (163120) GER REG CENT ATEND SOCIOEDC MASC BARRA DO
 GARCAS
 A Partir de: 01/12/2022 Até 01/12/2022

Processo N.: DEZ
 Nome: (209762/2) LEANDRO RODRIGUES CARVALHO
 Cargo/Função: (9249) AGENTE DE SEGURANCA SOCIOEDUCATIVO
 Un. Adm: (163147) GER REG CENT DE ATEND SOCIOEDUC MASC
 RONDONOPOLIS
 A Partir de: 01/12/2022 Até 01/12/2022

Processo N.:
 Nome: (240883/2) LENIO CAMPOS COELHO
 Cargo/Função: (10300) POLICIAL PENAL
 Un. Adm: (190209) SUBDIR DA PENITENCIARIA CENTRAL DO ESTADO
 A Partir de: 01/12/2022 Até 01/12/2022

Processo N.:
 Nome: (290965/1) LENNON DOMINGOS LOPES
 Cargo/Função: (10300) POLICIAL PENAL
 Un. Adm: (162485) SUBDIR DA PENITENCIARIA DE RONDONOPOLIS
 A Partir de: 01/12/2022 Até 01/12/2022

Processo N.: DEZ
 Nome: (303532/1) LEONAN SILVA PEREIRA
 Cargo/Função: (9249) AGENTE DE SEGURANCA SOCIOEDUCATIVO
 Un. Adm: (163147) GER REG CENT DE ATEND SOCIOEDUC MASC
 RONDONOPOLIS
 A Partir de: 01/12/2022 Até 01/12/2022

Processo N.:
 Nome: (102825/2) LEONARDO JOSE SANTOS LOPES
 Cargo/Função: (10300) POLICIAL PENAL
 Un. Adm: (190209) SUBDIR DA PENITENCIARIA CENTRAL DO ESTADO
 A Partir de: 01/12/2022 Até 01/12/2022

Processo N.:
 Nome: (308208/1) LEONARDO SIQUEIRA GUIMARAES
 Cargo/Função: (10300) POLICIAL PENAL
 Un. Adm: (190195) DIR DA PENITENCIARIA CENTRAL DO ESTADO
 A Partir de: 01/12/2022 Até 01/12/2022

Processo N.:
 Nome: (233741/1) LETICIA BEZERRA DE OLIVEIRA
 Cargo/Função: (10300) POLICIAL PENAL
 Un. Adm: (162485) SUBDIR DA PENITENCIARIA DE RONDONOPOLIS
 A Partir de: 01/12/2022 Até 01/12/2022

Processo N.:
 Nome: (291038/1) LETICIA DOS SANTOS LOPES
 Cargo/Função: (10300) POLICIAL PENAL
 Un. Adm: (190209) SUBDIR DA PENITENCIARIA CENTRAL DO ESTADO
 A Partir de: 01/12/2022 Até 01/12/2022

Processo N.: DEZ
 Nome: (309246/1) LILA ANANDA ESTEVES MEDINA
 Cargo/Função: (10300) POLICIAL PENAL
 Un. Adm: (190365) DIR DO CENTRO DE DET PROV DE LUCAS DO RIO VERDE
 A Partir de: 01/12/2022 Até 01/12/2022

Processo N.: DEZ
 Nome: (114750/1) LILIAM DE SOUSA MACEDO
 Cargo/Função: (10300) POLICIAL PENAL
 Un. Adm: (162663) DIR DE CADEIA PUBLICA DE BARRA DO GARCAS
 A Partir de: 01/12/2022 Até 01/12/2022

Processo N.:
 Nome: (101288/8) LILIAN GLEICE SILVA DIAS DE ARRUDA
 Cargo/Função: (10300) POLICIAL PENAL
 Un. Adm: (190209) SUBDIR DA PENITENCIARIA CENTRAL DO ESTADO
 A Partir de: 14/12/2022 Até 14/12/2022

Processo N.:
 Nome: (251847/1) LINDOMAR ALVES DE FREITAS
 Cargo/Função: (10300) POLICIAL PENAL
 Un. Adm: (162485) SUBDIR DA PENITENCIARIA DE RONDONOPOLIS
 A Partir de: 01/12/2022 Até 01/12/2022

Processo N.: DEZ
 Nome: (303668/1) LINDOMAR MENDES RODRIGUES JUNIOR
 Cargo/Função: (9249) AGENTE DE SEGURANCA SOCIOEDUCATIVO
 Un. Adm: (163147) GER REG CENT DE ATEND SOCIOEDUC MASC
 RONDONOPOLIS
 A Partir de: 01/12/2022 Até 01/12/2022

Processo N.: DEZ
 Nome: (117832/1) LINDOMARCIO CORREA DE OLIVEIRA
 Cargo/Função: (10300) POLICIAL PENAL
 Un. Adm: (162663) DIR DE CADEIA PUBLICA DE BARRA DO GARCAS
 A Partir de: 01/12/2022 Até 01/12/2022

Processo N.:
 Nome: (251386/1) LOURIMAR REZENDE DE FARIAS
 Cargo/Função: (10300) POLICIAL PENAL
 Un. Adm: (162485) SUBDIR DA PENITENCIARIA DE RONDONOPOLIS
 A Partir de: 01/12/2022 Até 01/12/2022

Processo N.:
 Nome: (233896/1) LOURIVAL BARREIRA AGUIAR
 Cargo/Função: (10300) POLICIAL PENAL
 Un. Adm: (190209) SUBDIR DA PENITENCIARIA CENTRAL DO ESTADO
 A Partir de: 01/12/2022 Até 01/12/2022

Processo N.:

Nome: (248524/1) LOURIVAL PEREIRA DE SANTANA
Cargo/Função: (10300) POLICIAL PENAL
Un. Adm: (162477) DIR DA PENITENCIARIA DE RONDONOPOLIS
A Partir de: 01/12/2022 Até 01/12/2022

Processo N.: DEZ

Nome: (303525/1) LUCAS ALMEIDA QUEIROZ
Cargo/Função: (9249) AGENTE DE SEGURANCA SOCIOEDUCATIVO
Un. Adm: (163147) GER REG CENT DE ATEND SOCIOEDUC MASC
RONDONOPOLIS
A Partir de: 01/12/2022 Até 01/12/2022

Processo N.: dez

Nome: (233908/1) LUCAS PAES FERREIRA DE MOURA
Cargo/Função: (10300) POLICIAL PENAL
Un. Adm: (190209) SUBDIR DA PENITENCIARIA CENTRAL DO ESTADO
A Partir de: 01/12/2022 Até 01/12/2022

Processo N.: DEZ

Nome: (233446/1) LUCIA RAMOS PESSOA DE SOUSA
Cargo/Função: (10300) POLICIAL PENAL
Un. Adm: (162663) DIR DE CADEIA PUBLICA DE BARRA DO GARCAS
A Partir de: 01/12/2022 Até 01/12/2022

Processo N.: DEZ

Nome: (232316/1) LUCIANA DE OLIVEIRA FERREIRA BRITO
Cargo/Função: (9249) AGENTE DE SEGURANCA SOCIOEDUCATIVO
Un. Adm: (163147) GER REG CENT DE ATEND SOCIOEDUC MASC
RONDONOPOLIS
A Partir de: 01/12/2022 Até 01/12/2022

Processo N.:

Nome: (127405/1) LUCIANA MARIA LEITE DOS SANTOS
Cargo/Função: (10300) POLICIAL PENAL
Un. Adm: (190209) SUBDIR DA PENITENCIARIA CENTRAL DO ESTADO
A Partir de: 01/12/2022 Até 01/12/2022

Processo N.: DEZ

Nome: (233404/1) LUCIANO DA SILVA OLIVEIRA
Cargo/Função: (10300) POLICIAL PENAL
Un. Adm: (162990) DIR DE CADEIA PUBLICA DE NORTELANDIA
A Partir de: 01/12/2022 Até 01/12/2022

Processo N.: dez

Nome: (114833/1) LUCIANO FERREIRA SILVA
Cargo/Função: (10300) POLICIAL PENAL
Un. Adm: (190209) SUBDIR DA PENITENCIARIA CENTRAL DO ESTADO
A Partir de: 01/12/2022 Até 01/12/2022

Processo N.: DEZ

Nome: (129265/4) LUCIMAR FRITSCH DA SILVA
Cargo/Função: (10300) POLICIAL PENAL
Un. Adm: (190365) DIR DO CENTRO DE DET PROV DE LUCAS DO RIO VERDE
A Partir de: 01/12/2022 Até 01/12/2022

Processo N.: dez

Nome: (100097/2) LUCIO DA SILVA PINTO
Cargo/Função: (10300) POLICIAL PENAL
Un. Adm: (190209) SUBDIR DA PENITENCIARIA CENTRAL DO ESTADO
A Partir de: 01/12/2022 Até 01/12/2022

Processo N.: DEZ

Nome: (303575/1) LUCIO ITACARAMBY MORESCO CANDIDO
Cargo/Função: (9249) AGENTE DE SEGURANCA SOCIOEDUCATIVO
Un. Adm: (163147) GER REG CENT DE ATEND SOCIOEDUC MASC
RONDONOPOLIS
A Partir de: 01/12/2022 Até 01/12/2022

Processo N.:

Nome: (118498/1) LUCIVAL SOUZA DOURADO
Cargo/Função: (10300) POLICIAL PENAL
Un. Adm: (162485) SUBDIR DA PENITENCIARIA DE RONDONOPOLIS
A Partir de: 01/12/2022 Até 01/12/2022

Processo N.: DEZ

Nome: (227363/2) LUIZ CARLOS BARRETO DE ARAUJO
Cargo/Função: (11665) FUNCAO DGA 10 LC/266
Un. Adm: (163147) GER REG CENT DE ATEND SOCIOEDUC MASC
RONDONOPOLIS
A Partir de: 01/12/2022 Até 01/12/2022

Processo N.:

Nome: (248055/1) LUIZ CARLOS DA SILVA NEVES
Cargo/Função: (10300) POLICIAL PENAL
Un. Adm: (162477) DIR DA PENITENCIARIA DE RONDONOPOLIS
A Partir de: 01/12/2022 Até 01/12/2022

Processo N.:

Nome: (117313/1) LUIZ CARLOS FERREIRA SILVA
Cargo/Função: (10300) POLICIAL PENAL
Un. Adm: (190209) SUBDIR DA PENITENCIARIA CENTRAL DO ESTADO
A Partir de: 01/12/2022 Até 01/12/2022

Processo N.: DEZ

Nome: (142473/4) LUIZ CARLOS MARTINS DA SILVA
Cargo/Função: (10300) POLICIAL PENAL
Un. Adm: (190365) DIR DO CENTRO DE DET PROV DE LUCAS DO RIO VERDE
A Partir de: 01/12/2022 Até 01/12/2022

Processo N.:

Nome: (114753/1) LUIZ CLAUDIO CERQUEIRA VIANA
Cargo/Função: (10300) POLICIAL PENAL
Un. Adm: (190209) SUBDIR DA PENITENCIARIA CENTRAL DO ESTADO
A Partir de: 01/12/2022 Até 01/12/2022

Processo N.:

Nome: (248830/1) LUIZ DE OLIVEIRA RODRIGUES
Cargo/Função: (10300) POLICIAL PENAL
Un. Adm: (190209) SUBDIR DA PENITENCIARIA CENTRAL DO ESTADO
A Partir de: 01/12/2022 Até 01/12/2022

Processo N.:

Nome: (290929/1) LUIZ FERNANDO NEVES VERAS
Cargo/Função: (10300) POLICIAL PENAL
Un. Adm: (162477) DIR DA PENITENCIARIA DE RONDONOPOLIS
A Partir de: 01/12/2022 Até 01/12/2022

Processo N.:

Nome: (105024/11) LUIZ NICOLAU KUNZLER
Cargo/Função: (10300) POLICIAL PENAL
Un. Adm: (190209) SUBDIR DA PENITENCIARIA CENTRAL DO ESTADO
A Partir de: 01/12/2022 Até 01/12/2022

Processo N.:

Nome: (117357/1) LUIZ RENATO DE BARROS SANTOS
Cargo/Função: (10300) POLICIAL PENAL
Un. Adm: (190209) SUBDIR DA PENITENCIARIA CENTRAL DO ESTADO
A Partir de: 04/12/2022 Até 04/12/2022

Processo N.: DEZ

Nome: (118497/1) LUIZ REZENDE NETO
Cargo/Função: (10300) POLICIAL PENAL
Un. Adm: (222429) DIR DA CADEIA PUBLICA FEM DE NOVA XAVANTINA
A Partir de: 01/12/2022 Até 01/12/2022

Processo N.: DEZ

Nome: (248897/1) LUZENICE PEREIRA FRANCISCO
Cargo/Função: (9249) AGENTE DE SEGURANCA SOCIOEDUCATIVO
Un. Adm: (163120) GER REG CENT ATEND SOCIOEDC MASC BARRA DO
GARCAS
A Partir de: 01/12/2022 Até 01/12/2022

Processo N.: DEZ

Nome: (251980/1) LUZIA REZENDE DE QUEIROZ
Cargo/Função: (10300) POLICIAL PENAL
Un. Adm: (162663) DIR DE CADEIA PUBLICA DE BARRA DO GARCAS
A Partir de: 01/12/2022 Até 01/12/2022

Processo N.: DEZ

Nome: (118935/1) LYSLAINE HATSUE SATO
Cargo/Função: (10300) POLICIAL PENAL
Un. Adm: (190390) DIR DE CADEIA PUBLICA FEMININA DE CACERES
A Partir de: 01/12/2022 Até 01/12/2022

Processo N.: DEZ

Nome: (251751/1) MAGNO MONTEL ARAUJO
Cargo/Função: (10300) POLICIAL PENAL
Un. Adm: (162663) DIR DE CADEIA PUBLICA DE BARRA DO GARCAS
A Partir de: 01/12/2022 Até 01/12/2022

Processo N.: DEZ

Nome: (263371/3) MAIKO DE OLIVEIRA CLAIR BORGES
Cargo/Função: (9249) AGENTE DE SEGURANCA SOCIOEDUCATIVO
Un. Adm: (163147) GER REG CENT DE ATEND SOCIOEDUC MASC
RONDONOPOLIS
A Partir de: 01/12/2022 Até 01/12/2022

Processo N.: DEZ

Nome: (303611/1) MANOEL FERNANDES DE OLIVEIRA JUNIOR
Cargo/Função: (9249) AGENTE DE SEGURANCA SOCIOEDUCATIVO
Un. Adm: (163147) GER REG CENT DE ATEND SOCIOEDUC MASC
RONDONOPOLIS
A Partir de: 04/12/2022 Até 04/12/2022

Processo N.:

Nome: (248616/1) MARCELO AUGUSTO DA BOA MORTE BRANDAO
Cargo/Função: (10300) POLICIAL PENAL
Un. Adm: (190195) DIR DA PENITENCIARIA CENTRAL DO ESTADO
A Partir de: 01/12/2022 Até 01/12/2022

Processo N.: DEZ

Nome: (233965/1) MARCELO FERNANDES DA SILVA
Cargo/Função: (10300) POLICIAL PENAL
Un. Adm: (190209) SUBDIR DA PENITENCIARIA CENTRAL DO ESTADO
A Partir de: 01/12/2022 Até 01/12/2022

Processo N.:

Nome: (291015/1) MARCELO MILHOMEM DE FREITAS
Cargo/Função: (10300) POLICIAL PENAL
Un. Adm: (190209) SUBDIR DA PENITENCIARIA CENTRAL DO ESTADO
A Partir de: 01/12/2022 Até 01/12/2022

Processo N.: DEZ

Nome: (233376/1) MARCIA CILIENE DE ARRUDA SILVA
Cargo/Função: (10300) POLICIAL PENAL
Un. Adm: (190365) DIR DO CENTRO DE DET PROV DE LUCAS DO RIO VERDE
A Partir de: 01/12/2022 Até 01/12/2022

Processo N.:

Nome: (49355/3) MARCIA GUIMARAES ESTRELA SIQUEIRA
Cargo/Função: (10300) POLICIAL PENAL
Un. Adm: (162485) SUBDIR DA PENITENCIARIA DE RONDONOPOLIS
A Partir de: 01/12/2022 Até 01/12/2022

Processo N.: DEZ

Nome: (303551/1) MARCILIO BELIDO DOS SANTOS
Cargo/Função: (9249) AGENTE DE SEGURANCA SOCIOEDUCATIVO
Un. Adm: (163147) GER REG CENT DE ATEND SOCIOEDUC MASC
RONDONOPOLIS
A Partir de: 01/12/2022 Até 01/12/2022

Processo N.: DEZ
 Nome: (118650/1) MARCIO GETULIO RODRIGUES
 Cargo/Função: (10300) POLICIAL PENAL
 Un. Adm: (190209) SUBDIR DA PENITENCIARIA CENTRAL DO ESTADO
 A Partir de: 01/12/2022 Até 01/12/2022

Processo N.:
 Nome: (115864/1) MARCIO TAVARES DE FREITAS
 Cargo/Função: (10300) POLICIAL PENAL
 Un. Adm: (162485) SUBDIR DA PENITENCIARIA DE RONDONOPOLIS
 A Partir de: 01/12/2022 Até 01/12/2022

Processo N.: DEZ
 Nome: (115905/1) MARCO ANTONIO RODRIGUES DA SILVA
 Cargo/Função: (10300) POLICIAL PENAL
 Un. Adm: (190365) DIR DO CENTRO DE DET PROV DE LUCAS DO RIO VERDE
 A Partir de: 01/12/2022 Até 01/12/2022

Processo N.:
 Nome: (115759/1) MARCONDES DE ARAUJO MARQUES
 Cargo/Função: (10300) POLICIAL PENAL
 Un. Adm: (162485) SUBDIR DA PENITENCIARIA DE RONDONOPOLIS
 A Partir de: 01/12/2022 Até 01/12/2022

Processo N.:
 Nome: (248741/1) MARCOS ANTONIO DA CRUZ
 Cargo/Função: (10300) POLICIAL PENAL
 Un. Adm: (162485) SUBDIR DA PENITENCIARIA DE RONDONOPOLIS
 A Partir de: 01/12/2022 Até 01/12/2022

Processo N.: DEZ
 Nome: (233676/1) MARCOS ANTONIO NEVES CORREA
 Cargo/Função: (10300) POLICIAL PENAL
 Un. Adm: (190209) SUBDIR DA PENITENCIARIA CENTRAL DO ESTADO
 A Partir de: 01/12/2022 Até 01/12/2022

Processo N.:
 Nome: (117438/1) MARCOS FERRO
 Cargo/Função: (10300) POLICIAL PENAL
 Un. Adm: (162485) SUBDIR DA PENITENCIARIA DE RONDONOPOLIS
 A Partir de: 01/12/2022 Até 01/12/2022

Processo N.:
 Nome: (251236/1) MARCOS FRANCISCO DA SILVA
 Cargo/Função: (10300) POLICIAL PENAL
 Un. Adm: (190209) SUBDIR DA PENITENCIARIA CENTRAL DO ESTADO
 A Partir de: 01/12/2022 Até 01/12/2022

Processo N.:
 Nome: (290896/1) MARCOS FREITAS ROSSANI
 Cargo/Função: (10300) POLICIAL PENAL
 Un. Adm: (190209) SUBDIR DA PENITENCIARIA CENTRAL DO ESTADO
 A Partir de: 01/12/2022 Até 01/12/2022

Processo N.:
 Nome: (85463/1) MARCOS GUEDES DOS REIS
 Cargo/Função: (10300) POLICIAL PENAL
 Un. Adm: (190209) SUBDIR DA PENITENCIARIA CENTRAL DO ESTADO
 A Partir de: 01/12/2022 Até 01/12/2022

Processo N.: DEZ
 Nome: (233199/1) MARCOS OLIVEIRA MARQUES
 Cargo/Função: (10300) POLICIAL PENAL
 Un. Adm: (190209) SUBDIR DA PENITENCIARIA CENTRAL DO ESTADO
 A Partir de: 01/12/2022 Até 01/12/2022

Processo N.:
 Nome: (249789/1) MARCOS QUEIROZ DA SILVA
 Cargo/Função: (10300) POLICIAL PENAL
 Un. Adm: (162477) DIR DA PENITENCIARIA DE RONDONOPOLIS
 A Partir de: 03/12/2022 Até 03/12/2022

Processo N.:
 Nome: (232407/1) MARCOS RODRIGUES FONSECA
 Cargo/Função: (10300) POLICIAL PENAL
 Un. Adm: (162477) DIR DA PENITENCIARIA DE RONDONOPOLIS
 A Partir de: 01/12/2022 Até 01/12/2022

Processo N.: DEZ
 Nome: (85432/1) MARCOS ROSA PANIAGO DE LUNA
 Cargo/Função: (10300) POLICIAL PENAL
 Un. Adm: (162663) DIR DE CADEIA PUBLICA DE BARRA DO GARCAS
 A Partir de: 01/12/2022 Até 01/12/2022

Processo N.:
 Nome: (234829/1) MARCOS SERGIO DE AMORIM
 Cargo/Função: (10300) POLICIAL PENAL
 Un. Adm: (190195) DIR DA PENITENCIARIA CENTRAL DO ESTADO
 A Partir de: 01/12/2022 Até 01/12/2022

Processo N.: DEZ
 Nome: (248894/1) MARIA ANGELICA ALVES DOS SANTOS
 Cargo/Função: (9249) AGENTE DE SEGURANCA SOCIOEDUCATIVO
 Un. Adm: (163120) GER REG CENT ATEND SOCIOEDC MASC BARRA DO GARCAS
 A Partir de: 01/12/2022 Até 01/12/2022

Processo N.: DEZ
 Nome: (250999/1) MARIA APARECIDA OLIVEIRA SANTOS
 Cargo/Função: (10300) POLICIAL PENAL
 Un. Adm: (190390) DIR DE CADEIA PUBLICA FEMININA DE CACERES
 A Partir de: 01/12/2022 Até 01/12/2022

Processo N.:
 Nome: (140782/1) MARIA DE LOURDES LIMA
 Cargo/Função: (10300) POLICIAL PENAL
 Un. Adm: (162485) SUBDIR DA PENITENCIARIA DE RONDONOPOLIS
 A Partir de: 01/12/2022 Até 01/12/2022

Processo N.:
 Nome: (90570/1) MARIA DE OLIVEIRA BATISTA
 Cargo/Função: (10300) POLICIAL PENAL
 Un. Adm: (162485) SUBDIR DA PENITENCIARIA DE RONDONOPOLIS
 A Partir de: 03/12/2022 Até 03/12/2022

Processo N.:
 Nome: (232110/1) MARIA EROTILDES ROSA DA SILVA
 Cargo/Função: (10300) POLICIAL PENAL
 Un. Adm: (162477) DIR DA PENITENCIARIA DE RONDONOPOLIS
 A Partir de: 01/12/2022 Até 01/12/2022

Processo N.:
 Nome: (87012/2) MARIA GERALDA PIRES DO NASCIMENTO
 Cargo/Função: (10300) POLICIAL PENAL
 Un. Adm: (162485) SUBDIR DA PENITENCIARIA DE RONDONOPOLIS
 A Partir de: 03/12/2022 Até 03/12/2022

Processo N.:
 Nome: (127781/1) MARIA MARTINS FERREIRA
 Cargo/Função: (10300) POLICIAL PENAL
 Un. Adm: (162485) SUBDIR DA PENITENCIARIA DE RONDONOPOLIS
 A Partir de: 01/12/2022 Até 01/12/2022

Processo N.: DEZ
 Nome: (208037/2) MARIA SELMIRA DO NASCIMENTO
 Cargo/Função: (9202) ASSIST. DO SISTEMA SOCIOEDUCATIVO
 Un. Adm: (163147) GER REG CENT DE ATEND SOCIOEDUC MASC RONDONOPOLIS
 A Partir de: 01/12/2022 Até 01/12/2022

Processo N.: DEZ
 Nome: (291020/1) MARIANA FROTA CASTRO
 Cargo/Função: (10300) POLICIAL PENAL
 Un. Adm: (190365) DIR DO CENTRO DE DET PROV DE LUCAS DO RIO VERDE
 A Partir de: 01/12/2022 Até 01/12/2022

Processo N.: DEZ
 Nome: (117541/1) MARIANGELA HASSE
 Cargo/Função: (10300) POLICIAL PENAL
 Un. Adm: (190365) DIR DO CENTRO DE DET PROV DE LUCAS DO RIO VERDE
 A Partir de: 01/12/2022 Até 01/12/2022

Processo N.: DEZ
 Nome: (118052/1) MARIANO JOSE DA CONCEICAO
 Cargo/Função: (10300) POLICIAL PENAL
 Un. Adm: (190365) DIR DO CENTRO DE DET PROV DE LUCAS DO RIO VERDE
 A Partir de: 01/12/2022 Até 01/12/2022

Processo N.:
 Nome: (233718/1) MARINALVA ROCHA DA SILVA
 Cargo/Função: (10300) POLICIAL PENAL
 Un. Adm: (162485) SUBDIR DA PENITENCIARIA DE RONDONOPOLIS
 A Partir de: 01/12/2022 Até 01/12/2022

Processo N.:
 Nome: (117505/2) MARINEIDE DA SILVA PAULINO
 Cargo/Função: (10300) POLICIAL PENAL
 Un. Adm: (162485) SUBDIR DA PENITENCIARIA DE RONDONOPOLIS
 A Partir de: 01/12/2022 Até 01/12/2022

Processo N.: DEZ
 Nome: (86261/1) MARIO MARCIO MIRANDA DE OLIVEIRA
 Cargo/Função: (10300) POLICIAL PENAL
 Un. Adm: (190209) SUBDIR DA PENITENCIARIA CENTRAL DO ESTADO
 A Partir de: 01/12/2022 Até 01/12/2022

Processo N.:
 Nome: (124407/16) MARIO MARCIO RIBEIRO DE ASSIS
 Cargo/Função: (10300) POLICIAL PENAL
 Un. Adm: (190195) DIR DA PENITENCIARIA CENTRAL DO ESTADO
 A Partir de: 01/12/2022 Até 01/12/2022

Processo N.: DEZ
 Nome: (232160/1) MARISA RESENDE DOURADO BOECHAT
 Cargo/Função: (9249) AGENTE DE SEGURANCA SOCIOEDUCATIVO
 Un. Adm: (163120) GER REG CENT ATEND SOCIOEDC MASC BARRA DO GARCAS
 A Partir de: 25/12/2022 Até 25/12/2022

Processo N.:
 Nome: (85458/1) MARISTELA GIOVELLI JARDIM
 Cargo/Função: (10300) POLICIAL PENAL
 Un. Adm: (162485) SUBDIR DA PENITENCIARIA DE RONDONOPOLIS
 A Partir de: 01/12/2022 Até 01/12/2022

Processo N.: DEZ
 Nome: (309252/1) MARIZETH ALMEIDA SANTOS SOARES
 Cargo/Função: (10300) POLICIAL PENAL
 Un. Adm: (162990) DIR DE CADEIA PUBLICA DE NORTELANDIA
 A Partir de: 01/12/2022 Até 01/12/2022

Processo N.:
 Nome: (130485/1) MARLENE DE OLIVEIRA SANTOS
 Cargo/Função: (10300) POLICIAL PENAL
 Un. Adm: (190209) SUBDIR DA PENITENCIARIA CENTRAL DO ESTADO
 A Partir de: 20/12/2022 Até 20/12/2022

Processo N.:

Nome: (65710/10) MARLENE DE SOUZA
Cargo/Função: (10300) POLICIAL PENAL
Un. Adm: (162485) SUBDIR DA PENITENCIARIA DE RONDONOPOLIS
A Partir de: 01/12/2022 Até 01/12/2022

Processo N.:

Nome: (251920/1) MARLEY MARIA PEREIRA
Cargo/Função: (10300) POLICIAL PENAL
Un. Adm: (162485) SUBDIR DA PENITENCIARIA DE RONDONOPOLIS
A Partir de: 01/12/2022 Até 01/12/2022

Processo N.:

Nome: (114752/1) MARTA ELIETE OVIEDO DE ASSUNCAO
Cargo/Função: (10300) POLICIAL PENAL
Un. Adm: (190209) SUBDIR DA PENITENCIARIA CENTRAL DO ESTADO
A Partir de: 01/12/2022 Até 01/12/2022

Processo N.:

Nome: (218061/2) MARTA VANESSA GONCALVES DOS SANTOS
Cargo/Função: (10300) POLICIAL PENAL
Un. Adm: (162485) SUBDIR DA PENITENCIARIA DE RONDONOPOLIS
A Partir de: 01/12/2022 Até 01/12/2022

Processo N.: DEZ

Nome: (241334/1) MATHEUS HENRIQUE PEREIRA NORONHA DE OLIVEIRA
Cargo/Função: (10300) POLICIAL PENAL
Un. Adm: (190195) DIR DA PENITENCIARIA CENTRAL DO ESTADO
A Partir de: 01/12/2022 Até 01/12/2022

Processo N.: DEZ

Nome: (232321/1) MAURA RODRIGUES PEREIRA
Cargo/Função: (9249) AGENTE DE SEGURANCA SOCIOEDUCATIVO
Un. Adm: (163147) GER REG CENT DE ATEND SOCIOEDUC MASC
RONDONOPOLIS
A Partir de: 02/12/2022 Até 02/12/2022

Processo N.:

Nome: (219320/2) MAURICIO BATISTA DA SILVA
Cargo/Função: (10300) POLICIAL PENAL
Un. Adm: (162485) SUBDIR DA PENITENCIARIA DE RONDONOPOLIS
A Partir de: 01/12/2022 Até 01/12/2022

Processo N.: DEZ

Nome: (109407/5) MAURICIO MARINS
Cargo/Função: (10300) POLICIAL PENAL
Un. Adm: (190365) DIR DO CENTRO DE DET PROV DE LUCAS DO RIO VERDE
A Partir de: 01/12/2022 Até 01/12/2022

Processo N.: DEZ

Nome: (249063/1) MAURO ADALBERTO TORRES
Cargo/Função: (10300) POLICIAL PENAL
Un. Adm: (190209) SUBDIR DA PENITENCIARIA CENTRAL DO ESTADO
A Partir de: 01/12/2022 Até 01/12/2022

Processo N.: DEZ

Nome: (241799/1) MAURO FERREIRA ZUZA
Cargo/Função: (10300) POLICIAL PENAL
Un. Adm: (190365) DIR DO CENTRO DE DET PROV DE LUCAS DO RIO VERDE
A Partir de: 01/12/2022 Até 01/12/2022

Processo N.: DEZ

Nome: (309276/1) MAXRONE ELIAS ABRÃO
Cargo/Função: (10300) POLICIAL PENAL
Un. Adm: (190365) DIR DO CENTRO DE DET PROV DE LUCAS DO RIO VERDE
A Partir de: 01/12/2022 Até 01/12/2022

Processo N.:

Nome: (291139/1) MAXUANDER LEITE
Cargo/Função: (10300) POLICIAL PENAL
Un. Adm: (162485) SUBDIR DA PENITENCIARIA DE RONDONOPOLIS
A Partir de: 01/12/2022 Até 01/12/2022

Processo N.: DEZ

Nome: (205343/5) MAYARA NADIMA SOUZA CAMPOS
Cargo/Função: (10300) POLICIAL PENAL
Un. Adm: (162990) DIR DE CADEIA PUBLICA DE NORTELANDIA
A Partir de: 01/12/2022 Até 01/12/2022

Processo N.: DEZ

Nome: (289394/2) MAYKON ANTHONY FERREIRA ARAUJO
Cargo/Função: (11665) FUNCAO DGA 10 LC/266
Un. Adm: (190209) SUBDIR DA PENITENCIARIA CENTRAL DO ESTADO
A Partir de: 01/12/2022 Até 01/12/2022

Processo N.: DEZ

Nome: (303598/1) MAYKON PHABLO AMANCIO RAMALHO
Cargo/Função: (9249) AGENTE DE SEGURANCA SOCIOEDUCATIVO
Un. Adm: (163147) GER REG CENT DE ATEND SOCIOEDUC MASC
RONDONOPOLIS
A Partir de: 01/12/2022 Até 01/12/2022

Processo N.: DEZ

Nome: (86171/1) MEIRE TEODORA DE MELO
Cargo/Função: (10300) POLICIAL PENAL
Un. Adm: (222429) DIR DA CADEIA PUBLICA FEM DE NOVA XAVANTINA
A Partir de: 01/12/2022 Até 01/12/2022

Processo N.:

Nome: (233572/1) MERENCIANA CONSTANTE DUARTE
Cargo/Função: (10300) POLICIAL PENAL
Un. Adm: (162485) SUBDIR DA PENITENCIARIA DE RONDONOPOLIS
A Partir de: 01/12/2022 Até 01/12/2022

Processo N.: DEZ

Nome: (232858/1) MICHAEL CHARLES DA SILVA MARTINS
Cargo/Função: (10300) POLICIAL PENAL
Un. Adm: (222429) DIR DA CADEIA PUBLICA FEM DE NOVA XAVANTINA
A Partir de: 01/12/2022 Até 01/12/2022

Processo N.: DEZ

Nome: (303565/1) MICHEL VEIGA DE OLIVEIRA
Cargo/Função: (9249) AGENTE DE SEGURANCA SOCIOEDUCATIVO
Un. Adm: (163147) GER REG CENT DE ATEND SOCIOEDUC MASC
RONDONOPOLIS
A Partir de: 02/12/2022 Até 02/12/2022

Processo N.: DEZ

Nome: (23276/1) MICHELA FERNANDA HAAB
Cargo/Função: (10300) POLICIAL PENAL
Un. Adm: (162663) DIR DE CADEIA PUBLICA DE BARRA DO GARCAS
A Partir de: 01/12/2022 Até 01/12/2022

Processo N.:

Nome: (233095/1) MISLENE OLIVEIRA ALENCAR
Cargo/Função: (10300) POLICIAL PENAL
Un. Adm: (190209) SUBDIR DA PENITENCIARIA CENTRAL DO ESTADO
A Partir de: 01/12/2022 Até 01/12/2022

Processo N.:

Nome: (233969/1) MOCULIN DA COSTA WOLKER
Cargo/Função: (10300) POLICIAL PENAL
Un. Adm: (190209) SUBDIR DA PENITENCIARIA CENTRAL DO ESTADO
A Partir de: 01/12/2022 Até 01/12/2022

Processo N.:

Nome: (131268/1) NAZIL SANTOS SILVA
Cargo/Função: (10300) POLICIAL PENAL
Un. Adm: (190209) SUBDIR DA PENITENCIARIA CENTRAL DO ESTADO
A Partir de: 01/12/2022 Até 01/12/2022

Processo N.: DEZ

Nome: (116894/1) NEIDE NAYARA NASCIMENTO DAS NEVES CAVALCANTE
Cargo/Função: (10300) POLICIAL PENAL
Un. Adm: (162663) DIR DE CADEIA PUBLICA DE BARRA DO GARCAS
A Partir de: 01/12/2022 Até 01/12/2022

Processo N.: DEZ

Nome: (232412/1) NEILTON GOMES DE ALMEIDA
Cargo/Função: (10300) POLICIAL PENAL
Un. Adm: (162663) DIR DE CADEIA PUBLICA DE BARRA DO GARCAS
A Partir de: 01/12/2022 Até 01/12/2022

Processo N.:

Nome: (92859/2) NELI ASSUNCAO SILVA
Cargo/Função: (10300) POLICIAL PENAL
Un. Adm: (222410) GER DE OBRAS E ENGENHARIA DO SISTEMA
PENITENCIARIO
A Partir de: 02/12/2022 Até 02/12/2022

Processo N.:

Nome: (233449/1) NILSON CARLOTTO
Cargo/Função: (10300) POLICIAL PENAL
Un. Adm: (190209) SUBDIR DA PENITENCIARIA CENTRAL DO ESTADO
A Partir de: 01/12/2022 Até 01/12/2022

Processo N.:

Nome: (233863/1) NILTON SANTOS ALVES
Cargo/Função: (10300) POLICIAL PENAL
Un. Adm: (162485) SUBDIR DA PENITENCIARIA DE RONDONOPOLIS
A Partir de: 01/12/2022 Até 01/12/2022

Processo N.: DEZ

Nome: (232564/1) NILVANIA DE JESUS
Cargo/Função: (11665) FUNCAO DGA 10 LC/266
Un. Adm: (163120) GER REG CENT ATEND SOCIOEDC MASC BARRA DO
GARCAS
A Partir de: 01/12/2022 Até 01/12/2022

Processo N.:

Nome: (86170/1) NILZA MARIA DA SILVA
Cargo/Função: (10300) POLICIAL PENAL
Un. Adm: (162485) SUBDIR DA PENITENCIARIA DE RONDONOPOLIS
A Partir de: 07/12/2022 Até 07/12/2022

Processo N.:

Nome: (202660/1) NORMA REGINA FALCAO CAMARGO DA SILVA
Cargo/Função: (10300) POLICIAL PENAL
Un. Adm: (190209) SUBDIR DA PENITENCIARIA CENTRAL DO ESTADO
A Partir de: 01/12/2022 Até 01/12/2022

Processo N.:

Nome: (124872/1) NORTON CARLOS MARCELINO
Cargo/Função: (10300) POLICIAL PENAL
Un. Adm: (190209) SUBDIR DA PENITENCIARIA CENTRAL DO ESTADO
A Partir de: 01/12/2022 Até 01/12/2022

Processo N.: DEZ

Nome: (58405/9) NUBIA GUEDES MARTINS
Cargo/Função: (10300) POLICIAL PENAL
Un. Adm: (190209) SUBDIR DA PENITENCIARIA CENTRAL DO ESTADO
A Partir de: 01/12/2022 Até 01/12/2022

Processo N.:

Nome: (248013/1) ODEMILTON CEZAR SANTOS
Cargo/Função: (10300) POLICIAL PENAL
Un. Adm: (162477) DIR DA PENITENCIARIA DE RONDONOPOLIS
A Partir de: 01/12/2022 Até 01/12/2022

Processo N.:
 Nome: (251855/1) ODENIL DIAS DE ARRUDA
 Cargo/Função: (10300) POLICIAL PENAL
 Un. Adm: (190209) SUBDIR DA PENITENCIARIA CENTRAL DO ESTADO
 A Partir de: 02/12/2022 Até 02/12/2022

Processo N.:
 Nome: (122660/1) ODIRLEY FRANCISCO RODRIGUES DA SILVA
 Cargo/Função: (11665) FUNCAO DGA 10 LC/266
 Un. Adm: (162485) SUBDIR DA PENITENCIARIA DE RONDONOPOLIS
 A Partir de: 01/12/2022 Até 01/12/2022

Processo N.: DEZ
 Nome: (125257/1) OEZIMAR BATISTA DA SILVA
 Cargo/Função: (10300) POLICIAL PENAL
 Un. Adm: (162663) DIR DE CADEIA PUBLICA DE BARRA DO GARCAS
 A Partir de: 01/12/2022 Até 01/12/2022

Processo N.: DEZ
 Nome: (303601/1) OTAVIO LUIS DE LIMA
 Cargo/Função: (9249) AGENTE DE SEGURANCA SOCIOEDUCATIVO
 Un. Adm: (163147) GER REG CENT DE ATEND SOCIOEDUC MASC
 RONDONOPOLIS
 A Partir de: 01/12/2022 Até 01/12/2022

Processo N.:
 Nome: (250371/1) OTONIEL FERREIRA DA SILVA
 Cargo/Função: (10300) POLICIAL PENAL
 Un. Adm: (162485) SUBDIR DA PENITENCIARIA DE RONDONOPOLIS
 A Partir de: 01/12/2022 Até 01/12/2022

Processo N.:
 Nome: (291030/1) PAMELA CAROLINE DA SILVA
 Cargo/Função: (10300) POLICIAL PENAL
 Un. Adm: (190209) SUBDIR DA PENITENCIARIA CENTRAL DO ESTADO
 A Partir de: 01/12/2022 Até 01/12/2022

Processo N.:
 Nome: (232520/1) PAULO ALEXANDRE VILLALBA
 Cargo/Função: (10300) POLICIAL PENAL
 Un. Adm: (162485) SUBDIR DA PENITENCIARIA DE RONDONOPOLIS
 A Partir de: 01/12/2022 Até 01/12/2022

Processo N.:
 Nome: (290914/1) PAULO HENRIQUE MEDEIROS
 Cargo/Função: (10300) POLICIAL PENAL
 Un. Adm: (190209) SUBDIR DA PENITENCIARIA CENTRAL DO ESTADO
 A Partir de: 06/12/2022 Até 06/12/2022

Processo N.:
 Nome: (218017/2) PAULO PEREIRA DE LIMA
 Cargo/Função: (10300) POLICIAL PENAL
 Un. Adm: (162485) SUBDIR DA PENITENCIARIA DE RONDONOPOLIS
 A Partir de: 03/12/2022 Até 03/12/2022

Processo N.: DEZ
 Nome: (125074/1) PAULO ROBERTO PEREIRA MACEDO
 Cargo/Função: (10300) POLICIAL PENAL
 Un. Adm: (162663) DIR DE CADEIA PUBLICA DE BARRA DO GARCAS
 A Partir de: 01/12/2022 Até 01/12/2022

Processo N.:
 Nome: (118012/1) PAULO RODRIGUES DOS SANTOS
 Cargo/Função: (10300) POLICIAL PENAL
 Un. Adm: (190209) SUBDIR DA PENITENCIARIA CENTRAL DO ESTADO
 A Partir de: 01/12/2022 Até 01/12/2022

Processo N.: DEZ
 Nome: (241343/1) PAULO SERGIO RAMOS DA SILVA
 Cargo/Função: (10300) POLICIAL PENAL
 Un. Adm: (190365) DIR DO CENTRO DE DET PROV DE LUCAS DO RIO VERDE
 A Partir de: 01/12/2022 Até 01/12/2022

Processo N.:
 Nome: (291102/1) PAULO SOUZA PRADO
 Cargo/Função: (10300) POLICIAL PENAL
 Un. Adm: (190209) SUBDIR DA PENITENCIARIA CENTRAL DO ESTADO
 A Partir de: 01/12/2022 Até 01/12/2022

Processo N.:
 Nome: (233388/1) PEDRO CHAVES BORGES
 Cargo/Função: (11665) FUNCAO DGA 10 LC/266
 Un. Adm: (190209) SUBDIR DA PENITENCIARIA CENTRAL DO ESTADO
 A Partir de: 01/12/2022 Até 01/12/2022

Processo N.:
 Nome: (70715/10) PEDRO VIEIRA DA SILVA
 Cargo/Função: (10300) POLICIAL PENAL
 Un. Adm: (190209) SUBDIR DA PENITENCIARIA CENTRAL DO ESTADO
 A Partir de: 01/12/2022 Até 01/12/2022

Processo N.: DEZ
 Nome: (264914/5) PLINIO RODRIGO MENDES OLIVEIRA
 Cargo/Função: (10300) POLICIAL PENAL
 Un. Adm: (190365) DIR DO CENTRO DE DET PROV DE LUCAS DO RIO VERDE
 A Partir de: 01/12/2022 Até 01/12/2022

Processo N.:
 Nome: (232429/1) RAFAEL GONCALVES DE SOUZA
 Cargo/Função: (10300) POLICIAL PENAL
 Un. Adm: (162485) SUBDIR DA PENITENCIARIA DE RONDONOPOLIS
 A Partir de: 01/12/2022 Até 01/12/2022

Processo N.:
 Nome: (219069/2) RAFAEL JOSE DOS SANTOS ALVES
 Cargo/Função: (10300) POLICIAL PENAL
 Un. Adm: (162485) SUBDIR DA PENITENCIARIA DE RONDONOPOLIS
 A Partir de: 01/12/2022 Até 01/12/2022

Processo N.:
 Nome: (290913/1) RAFAEL RODRIGUES JORDAO
 Cargo/Função: (10300) POLICIAL PENAL
 Un. Adm: (190209) SUBDIR DA PENITENCIARIA CENTRAL DO ESTADO
 A Partir de: 01/12/2022 Até 01/12/2022

Processo N.:
 Nome: (236870/1) RAFAELA CRISTINA ARAUJO PEREIRA
 Cargo/Função: (10300) POLICIAL PENAL
 Un. Adm: (190209) SUBDIR DA PENITENCIARIA CENTRAL DO ESTADO
 A Partir de: 01/12/2022 Até 01/12/2022

Processo N.:
 Nome: (114845/1) RAIMUNDO DE SOUZA BRAGA
 Cargo/Função: (10300) POLICIAL PENAL
 Un. Adm: (190209) SUBDIR DA PENITENCIARIA CENTRAL DO ESTADO
 A Partir de: 01/12/2022 Até 01/12/2022

Processo N.:
 Nome: (290981/1) RAISSA DE ARRUDA SILVA
 Cargo/Função: (10300) POLICIAL PENAL
 Un. Adm: (190209) SUBDIR DA PENITENCIARIA CENTRAL DO ESTADO
 A Partir de: 01/12/2022 Até 01/12/2022

Processo N.: DEZ
 Nome: (232813/1) RAQUEL ALVES TINAN
 Cargo/Função: (9249) AGENTE DE SEGURANCA SOCIOEDUCATIVO
 Un. Adm: (163120) GER REG CENT ATEND SOCIOEDUC MASC BARRA DO
 GARCAS
 A Partir de: 01/12/2022 Até 01/12/2022

Processo N.:
 Nome: (89950/2) REGIA DE SOUZA PEREIRA
 Cargo/Função: (10300) POLICIAL PENAL
 Un. Adm: (162485) SUBDIR DA PENITENCIARIA DE RONDONOPOLIS
 A Partir de: 01/12/2022 Até 01/12/2022

Processo N.:
 Nome: (291108/1) REGIELY MIRANDA DE SOUZA
 Cargo/Função: (10300) POLICIAL PENAL
 Un. Adm: (190209) SUBDIR DA PENITENCIARIA CENTRAL DO ESTADO
 A Partir de: 01/12/2022 Até 01/12/2022

Processo N.:
 Nome: (232325/1) REGINALDO DE BARROS LUCAS
 Cargo/Função: (10300) POLICIAL PENAL
 Un. Adm: (190195) DIR DA PENITENCIARIA CENTRAL DO ESTADO
 A Partir de: 01/12/2022 Até 01/12/2022

Processo N.:
 Nome: (233867/1) REINALDO FERREIRA DA SILVA
 Cargo/Função: (10300) POLICIAL PENAL
 Un. Adm: (162485) SUBDIR DA PENITENCIARIA DE RONDONOPOLIS
 A Partir de: 01/12/2022 Até 01/12/2022

Processo N.: DEZ
 Nome: (111360/3) REINALDO GOMES COIMBRA
 Cargo/Função: (9249) AGENTE DE SEGURANCA SOCIOEDUCATIVO
 Un. Adm: (163147) GER REG CENT DE ATEND SOCIOEDUC MASC
 RONDONOPOLIS
 A Partir de: 04/12/2022 Até 04/12/2022

Processo N.:
 Nome: (248696/1) RENAN ALVES DE OLIVEIRA
 Cargo/Função: (10300) POLICIAL PENAL
 Un. Adm: (190209) SUBDIR DA PENITENCIARIA CENTRAL DO ESTADO
 A Partir de: 01/12/2022 Até 01/12/2022

Processo N.:
 Nome: (248554/1) RENAN DO NASCIMENTO
 Cargo/Função: (10300) POLICIAL PENAL
 Un. Adm: (162485) SUBDIR DA PENITENCIARIA DE RONDONOPOLIS
 A Partir de: 01/12/2022 Até 01/12/2022

Processo N.: DEZ
 Nome: (290921/1) RENANN VITTORAZI DE ARRUDA
 Cargo/Função: (10300) POLICIAL PENAL
 Un. Adm: (190209) SUBDIR DA PENITENCIARIA CENTRAL DO ESTADO
 A Partir de: 01/12/2022 Até 01/12/2022

Processo N.:
 Nome: (85457/1) RENATO ARAUJO LOPES
 Cargo/Função: (10300) POLICIAL PENAL
 Un. Adm: (162485) SUBDIR DA PENITENCIARIA DE RONDONOPOLIS
 A Partir de: 01/12/2022 Até 01/12/2022

Processo N.:
 Nome: (203203/1) RENATO DA CUNHA SIQUEIRA
 Cargo/Função: (10300) POLICIAL PENAL
 Un. Adm: (190209) SUBDIR DA PENITENCIARIA CENTRAL DO ESTADO
 A Partir de: 01/12/2022 Até 01/12/2022

Processo N.: DEZ
 Nome: (251793/1) RICARDO BARROS DA SILVA
 Cargo/Função: (10300) POLICIAL PENAL
 Un. Adm: (162663) DIR DE CADEIA PUBLICA DE BARRA DO GARCAS
 A Partir de: 02/12/2022 Até 02/12/2022

Processo N.: DEZ
 Nome: (251793/1) RICARDO BARROS DA SILVA
 Cargo/Função: (10300) POLICIAL PENAL
 Un. Adm: (162663) DIR DE CADEIA PUBLICA DE BARRA DO GARCAS
 A Partir de: 01/12/2022 Até 01/12/2022

Processo N.:

Nome: (217715/2) RICARDO DOS SANTOS SOUSA
Cargo/Função: (10300) POLICIAL PENAL
Un. Adm: (190209) SUBDIR DA PENITENCIARIA CENTRAL DO ESTADO
A Partir de: 01/12/2022 Até 01/12/2022

Processo N.: DEZ

Nome: (303602/1) RICARDO GARCIA
Cargo/Função: (9249) AGENTE DE SEGURANCA SOCIOEDUCATIVO
Un. Adm: (163147) GER REG CENT DE ATEND SOCIOEDUC MASC
RONDONOPOLIS
A Partir de: 01/12/2022 Até 01/12/2022

Processo N.: DEZ

Nome: (248646/1) RICARDO HENRIQUE PAZ FEITOSA
Cargo/Função: (10300) POLICIAL PENAL
Un. Adm: (190195) DIR DA PENITENCIARIA CENTRAL DO ESTADO
A Partir de: 01/12/2022 Até 01/12/2022

Processo N.: DEZ

Nome: (129297/3) RICARDO OLIMPIO GONCALVES
Cargo/Função: (10300) POLICIAL PENAL
Un. Adm: (222429) DIR DA CADEIA PUBLICA FEM DE NOVA XAVANTINA
A Partir de: 01/12/2022 Até 01/12/2022

Processo N.: DEZ

Nome: (117734/1) RICARDO PEREIRA CAMPOS
Cargo/Função: (10300) POLICIAL PENAL
Un. Adm: (162663) DIR DE CADEIA PUBLICA DE BARRA DO GARCAS
A Partir de: 04/12/2022 Até 04/12/2022

Processo N.: DEZ

Nome: (257348/1) RIDALVA SOUZA DOS SANTOS
Cargo/Função: (9202) ASSIST. DO SISTEMA SOCIOEDUCATIVO
Un. Adm: (163147) GER REG CENT DE ATEND SOCIOEDUC MASC
RONDONOPOLIS
A Partir de: 01/12/2022 Até 01/12/2022

Processo N.:

Nome: (118323/2) ROBERIO GARCIA PINTO
Cargo/Função: (10300) POLICIAL PENAL
Un. Adm: (190209) SUBDIR DA PENITENCIARIA CENTRAL DO ESTADO
A Partir de: 01/12/2022 Até 01/12/2022

Processo N.: DEZ

Nome: (230398/4) ROBERTO CALDEIRA DE LARA
Cargo/Função: (10300) POLICIAL PENAL
Un. Adm: (190209) SUBDIR DA PENITENCIARIA CENTRAL DO ESTADO
A Partir de: 01/12/2022 Até 01/12/2022

Processo N.:

Nome: (127584/1) ROBERTO TAVARES DE FREITAS
Cargo/Função: (10300) POLICIAL PENAL
Un. Adm: (162485) SUBDIR DA PENITENCIARIA DE RONDONOPOLIS
A Partir de: 01/12/2022 Até 01/12/2022

Processo N.:

Nome: (139107/1) ROBINSON BOSCO FERREIRA GOMES
Cargo/Função: (10300) POLICIAL PENAL
Un. Adm: (190209) SUBDIR DA PENITENCIARIA CENTRAL DO ESTADO
A Partir de: 02/12/2022 Até 02/12/2022

Processo N.: DEZ

Nome: (303643/1) ROBSON SOARES DE CARVALHO
Cargo/Função: (9249) AGENTE DE SEGURANCA SOCIOEDUCATIVO
Un. Adm: (163147) GER REG CENT DE ATEND SOCIOEDUC MASC
RONDONOPOLIS
A Partir de: 01/12/2022 Até 01/12/2022

Processo N.: DEZ

Nome: (303657/1) RODISVALDO VIEIRA DA SILVA
Cargo/Função: (9249) AGENTE DE SEGURANCA SOCIOEDUCATIVO
Un. Adm: (163147) GER REG CENT DE ATEND SOCIOEDUC MASC
RONDONOPOLIS
A Partir de: 01/12/2022 Até 01/12/2022

Processo N.:

Nome: (115294/1) RODRIGO BARBOSA CEZAR
Cargo/Função: (10300) POLICIAL PENAL
Un. Adm: (190209) SUBDIR DA PENITENCIARIA CENTRAL DO ESTADO
A Partir de: 01/12/2022 Até 01/12/2022

Processo N.: DEZ

Nome: (290878/1) RODRIGO BERTOLLO
Cargo/Função: (10300) POLICIAL PENAL
Un. Adm: (190209) SUBDIR DA PENITENCIARIA CENTRAL DO ESTADO
A Partir de: 01/12/2022 Até 01/12/2022

Processo N.:

Nome: (233571/1) RODRIGO GOMES DOS SANTOS
Cargo/Função: (10300) POLICIAL PENAL
Un. Adm: (162485) SUBDIR DA PENITENCIARIA DE RONDONOPOLIS
A Partir de: 01/12/2022 Até 01/12/2022

Processo N.: DEZ

Nome: (290898/1) RODRIGO VICENTE DE ALMEIDA
Cargo/Função: (10300) POLICIAL PENAL
Un. Adm: (190365) DIR DO CENTRO DE DET PROV DE LUCAS DO RIO VERDE
A Partir de: 01/12/2022 Até 01/12/2022

Processo N.:

Nome: (290881/1) ROGERIO DA SILVA OLIVEIRA
Cargo/Função: (10300) POLICIAL PENAL
Un. Adm: (190209) SUBDIR DA PENITENCIARIA CENTRAL DO ESTADO
A Partir de: 01/12/2022 Até 01/12/2022

Processo N.:

Nome: (249066/1) ROGERIO WAGNER SANTOS SILVA
Cargo/Função: (10300) POLICIAL PENAL
Un. Adm: (190209) SUBDIR DA PENITENCIARIA CENTRAL DO ESTADO
A Partir de: 20/12/2022 Até 20/12/2022

Processo N.:

Nome: (88955/1) ROMINA SANTANA DUARTE SILVA
Cargo/Função: (10300) POLICIAL PENAL
Un. Adm: (162485) SUBDIR DA PENITENCIARIA DE RONDONOPOLIS
A Partir de: 01/12/2022 Até 01/12/2022

Processo N.: DEZ

Nome: (309296/1) ROMULO ELIAS DE ANDRADE
Cargo/Função: (10300) POLICIAL PENAL
Un. Adm: (190365) DIR DO CENTRO DE DET PROV DE LUCAS DO RIO VERDE
A Partir de: 01/12/2022 Até 01/12/2022

Processo N.:

Nome: (130488/1) RONAIR ALVES DA SILVA
Cargo/Função: (10300) POLICIAL PENAL
Un. Adm: (162485) SUBDIR DA PENITENCIARIA DE RONDONOPOLIS
A Partir de: 16/12/2022 Até 16/12/2022

Processo N.:

Nome: (86169/1) RONALDO AURINO DE OLIVEIRA
Cargo/Função: (10300) POLICIAL PENAL
Un. Adm: (162485) SUBDIR DA PENITENCIARIA DE RONDONOPOLIS
A Partir de: 01/12/2022 Até 01/12/2022

Processo N.: DEZ

Nome: (114914/1) RONALDO DE LIMA AMORIM
Cargo/Função: (10300) POLICIAL PENAL
Un. Adm: (190209) SUBDIR DA PENITENCIARIA CENTRAL DO ESTADO
A Partir de: 01/12/2022 Até 01/12/2022

Processo N.: DEZ

Nome: (251859/1) RONALDO LUIS DE ARAUJO SANTOS
Cargo/Função: (10300) POLICIAL PENAL
Un. Adm: (162663) DIR DE CADEIA PUBLICA DE BARRA DO GARCAS
A Partir de: 01/12/2022 Até 01/12/2022

Processo N.:

Nome: (117739/1) RONALDO NONATO DA SILVA
Cargo/Função: (10300) POLICIAL PENAL
Un. Adm: (190209) SUBDIR DA PENITENCIARIA CENTRAL DO ESTADO
A Partir de: 01/12/2022 Até 01/12/2022

Processo N.: DEZ

Nome: (293201/2) RONALDO RODRIGUES PINHEIRO
Cargo/Função: (9249) AGENTE DE SEGURANCA SOCIOEDUCATIVO
Un. Adm: (163147) GER REG CENT DE ATEND SOCIOEDUC MASC
RONDONOPOLIS
A Partir de: 01/12/2022 Até 01/12/2022

Processo N.: DEZ

Nome: (217312/3) RONE MARCIA MARTINS
Cargo/Função: (9202) ASSIST. DO SISTEMA SOCIOEDUCATIVO
Un. Adm: (163147) GER REG CENT DE ATEND SOCIOEDUC MASC
RONDONOPOLIS
A Partir de: 01/12/2022 Até 01/12/2022

Processo N.:

Nome: (136679/4) ROSANE INFANTINO DE OLIVEIRA AMORIM
Cargo/Função: (10300) POLICIAL PENAL
Un. Adm: (190209) SUBDIR DA PENITENCIARIA CENTRAL DO ESTADO
A Partir de: 01/12/2022 Até 01/12/2022

Processo N.:

Nome: (125263/1) ROSANGELA MARIA REJES
Cargo/Função: (10300) POLICIAL PENAL
Un. Adm: (162485) SUBDIR DA PENITENCIARIA DE RONDONOPOLIS
A Partir de: 01/12/2022 Até 01/12/2022

Processo N.:

Nome: (233737/1) ROSE MEIRE SILVA DE FREITAS
Cargo/Função: (10300) POLICIAL PENAL
Un. Adm: (162485) SUBDIR DA PENITENCIARIA DE RONDONOPOLIS
A Partir de: 01/12/2022 Até 01/12/2022

Processo N.: DEZ

Nome: (233302/1) ROSEMEIRE MORAIS DORETTO
Cargo/Função: (9249) AGENTE DE SEGURANCA SOCIOEDUCATIVO
Un. Adm: (163147) GER REG CENT DE ATEND SOCIOEDUC MASC
RONDONOPOLIS
A Partir de: 01/12/2022 Até 01/12/2022

Processo N.:

Nome: (142292/3) ROSILDA SEVERIANA DAS NEVES MAIA
Cargo/Função: (10300) POLICIAL PENAL
Un. Adm: (162485) SUBDIR DA PENITENCIARIA DE RONDONOPOLIS
A Partir de: 01/12/2022 Até 01/12/2022

Processo N.: DEZ

Nome: (127783/1) ROSYMAR SANTANA ROCHA
Cargo/Função: (10300) POLICIAL PENAL
Un. Adm: (222429) DIR DA CADEIA PUBLICA FEM DE NOVA XAVANTINA
A Partir de: 01/12/2022 Até 01/12/2022

Processo N.: DEZ

Nome: (233064/1) ROZANGELA DE JESUS BASTOS
Cargo/Função: (10300) POLICIAL PENAL
Un. Adm: (222429) DIR DA CADEIA PUBLICA FEM DE NOVA XAVANTINA
A Partir de: 01/12/2022 Até 01/12/2022

Processo N.:

Nome: (115500/1) ROZIMAR DOS SANTOS
Cargo/Função: (10300) POLICIAL PENAL
Un. Adm: (162485) SUBDIR DA PENITENCIARIA DE RONDONOPOLIS
A Partir de: 01/12/2022 Até 01/12/2022

Processo N.: DEZ

Nome: (319754/1) RUBENS EMERICH JUNIOR
Cargo/Função: (10300) POLICIAL PENAL
Un. Adm: (162990) DIR DE CADEIA PUBLICA DE NORTELANDIA
A Partir de: 01/12/2022 Até 01/12/2022

Processo N.:

Nome: (117339/1) RUBENS RODRIGUES CORREA
Cargo/Função: (10300) POLICIAL PENAL
Un. Adm: (190209) SUBDIR DA PENITENCIARIA CENTRAL DO ESTADO
A Partir de: 01/12/2022 Até 01/12/2022

Processo N.:

Nome: (232266/1) RUDIMAR LOPES NOGUEIRA
Cargo/Função: (10300) POLICIAL PENAL
Un. Adm: (162485) SUBDIR DA PENITENCIARIA DE RONDONOPOLIS
A Partir de: 01/12/2022 Até 01/12/2022

Processo N.:

Nome: (236846/1) RUDINEI LOPES NOGUEIRA
Cargo/Função: (10300) POLICIAL PENAL
Un. Adm: (162485) SUBDIR DA PENITENCIARIA DE RONDONOPOLIS
A Partir de: 01/12/2022 Até 01/12/2022

Processo N.:

Nome: (285860/2) SAIMON SIRIO
Cargo/Função: (10300) POLICIAL PENAL
Un. Adm: (190209) SUBDIR DA PENITENCIARIA CENTRAL DO ESTADO
A Partir de: 01/12/2022 Até 01/12/2022

Processo N.:

Nome: (114751/1) SALOMAO BENEDITO DE OLIVEIRA
Cargo/Função: (10300) POLICIAL PENAL
Un. Adm: (190209) SUBDIR DA PENITENCIARIA CENTRAL DO ESTADO
A Partir de: 01/12/2022 Até 01/12/2022

Processo N.:

Nome: (233678/1) SANDOVAL OLIVEIRA CARRIJO FILHO
Cargo/Função: (10300) POLICIAL PENAL
Un. Adm: (162485) SUBDIR DA PENITENCIARIA DE RONDONOPOLIS
A Partir de: 01/12/2022 Até 01/12/2022

Processo N.:

Nome: (125080/1) SANDRA CRISTINA DE OLIVEIRA
Cargo/Função: (10300) POLICIAL PENAL
Un. Adm: (162485) SUBDIR DA PENITENCIARIA DE RONDONOPOLIS
A Partir de: 01/12/2022 Até 01/12/2022

Processo N.:

Nome: (251913/1) SANDRA REGINA FERREIRA ROCHA DE SOUZA
Cargo/Função: (10300) POLICIAL PENAL
Un. Adm: (162485) SUBDIR DA PENITENCIARIA DE RONDONOPOLIS
A Partir de: 04/12/2022 Até 04/12/2022

Processo N.: DEZ

Nome: (248544/1) SEBASTIANA ANGELICA LIMA
Cargo/Função: (10300) POLICIAL PENAL
Un. Adm: (162663) DIR DE CADEIA PUBLICA DE BARRA DO GARCAS
A Partir de: 01/12/2022 Até 01/12/2022

Processo N.:

Nome: (233962/1) SEBASTIAO CARLOS NASCIMENTO VIEIRA
Cargo/Função: (10300) POLICIAL PENAL
Un. Adm: (162477) DIR DA PENITENCIARIA DE RONDONOPOLIS
A Partir de: 01/12/2022 Até 01/12/2022

Processo N.:

Nome: (117344/1) SEBASTIAO CARVALHO DE SOUSA
Cargo/Função: (10300) POLICIAL PENAL
Un. Adm: (190209) SUBDIR DA PENITENCIARIA CENTRAL DO ESTADO
A Partir de: 01/12/2022 Até 01/12/2022

Processo N.: DEZ

Nome: (117318/1) SEGISVAL HENOC GUNTHER DE CAMPOS
Cargo/Função: (10300) POLICIAL PENAL
Un. Adm: (162663) DIR DE CADEIA PUBLICA DE BARRA DO GARCAS
A Partir de: 01/12/2022 Até 01/12/2022

Processo N.: DEZ

Nome: (303635/1) SERGIO MARTINS DA SILVA
Cargo/Função: (9249) AGENTE DE SEGURANCA SOCIOEDUCATIVO
Un. Adm: (163147) GER REG CENT DE ATEND SOCIOEDUC MASC RONDONOPOLIS
A Partir de: 01/12/2022 Até 01/12/2022

Processo N.: DEZ

Nome: (303638/1) SERGIO RICARDO DE OLIVEIRA SIQUEIRA
Cargo/Função: (9249) AGENTE DE SEGURANCA SOCIOEDUCATIVO
Un. Adm: (163147) GER REG CENT DE ATEND SOCIOEDUC MASC RONDONOPOLIS
A Partir de: 01/12/2022 Até 01/12/2022

Processo N.: DEZ

Nome: (303619/1) SERGIO SAVALA DA SILVA
Cargo/Função: (9249) AGENTE DE SEGURANCA SOCIOEDUCATIVO
Un. Adm: (163147) GER REG CENT DE ATEND SOCIOEDUC MASC RONDONOPOLIS
A Partir de: 01/12/2022 Até 01/12/2022

Processo N.:

Nome: (129332/2) SHARLEN LAURENCO DOS REIS
Cargo/Função: (10300) POLICIAL PENAL
Un. Adm: (162485) SUBDIR DA PENITENCIARIA DE RONDONOPOLIS
A Partir de: 01/12/2022 Até 01/12/2022

Processo N.:

Nome: (124879/1) SHEYLA PEREIRA VASCONCELOS
Cargo/Função: (10300) POLICIAL PENAL
Un. Adm: (190209) SUBDIR DA PENITENCIARIA CENTRAL DO ESTADO
A Partir de: 01/12/2022 Até 01/12/2022

Processo N.:

Nome: (114905/1) SHIRLEY DA SILVA GONCALVES SOUZA
Cargo/Função: (10300) POLICIAL PENAL
Un. Adm: (190209) SUBDIR DA PENITENCIARIA CENTRAL DO ESTADO
A Partir de: 01/12/2022 Até 01/12/2022

Processo N.:

Nome: (127479/1) SILVANA DE BRITO RAMALHO
Cargo/Função: (10300) POLICIAL PENAL
Un. Adm: (190209) SUBDIR DA PENITENCIARIA CENTRAL DO ESTADO
A Partir de: 01/12/2022 Até 01/12/2022

Processo N.: DEZ

Nome: (254719/1) SILVIA DE JESUS FERREIRA
Cargo/Função: (10300) POLICIAL PENAL
Un. Adm: (162990) DIR DE CADEIA PUBLICA DE NORTELANDIA
A Partir de: 01/12/2022 Até 01/12/2022

Processo N.: DEZ

Nome: (232166/1) SILVIMAR FAGUNDES DA SILVA DOS ANJOS
Cargo/Função: (10300) POLICIAL PENAL
Un. Adm: (222429) DIR DA CADEIA PUBLICA FEM DE NOVA XAVANTINA
A Partir de: 01/12/2022 Até 01/12/2022

Processo N.: DEZ

Nome: (303545/1) SILVIO MARCIO DE OLIVEIRA
Cargo/Função: (9249) AGENTE DE SEGURANCA SOCIOEDUCATIVO
Un. Adm: (163147) GER REG CENT DE ATEND SOCIOEDUC MASC RONDONOPOLIS
A Partir de: 01/12/2022 Até 01/12/2022

Processo N.: DEZ

Nome: (251017/1) SIMONE APARECIDA DA SILVA ASSUMPCAO
Cargo/Função: (10300) POLICIAL PENAL
Un. Adm: (190390) DIR DE CADEIA PUBLICA FEMININA DE CACERES
A Partir de: 01/12/2022 Até 01/12/2022

Processo N.: DEZ

Nome: (233294/1) SIMONE SONCHINE DE JESUS
Cargo/Função: (9249) AGENTE DE SEGURANCA SOCIOEDUCATIVO
Un. Adm: (163147) GER REG CENT DE ATEND SOCIOEDUC MASC RONDONOPOLIS
A Partir de: 01/12/2022 Até 01/12/2022

Processo N.: DEZ

Nome: (303644/1) SIRLEI ALVES DOS SANTOS
Cargo/Função: (9249) AGENTE DE SEGURANCA SOCIOEDUCATIVO
Un. Adm: (163147) GER REG CENT DE ATEND SOCIOEDUC MASC RONDONOPOLIS
A Partir de: 01/12/2022 Até 01/12/2022

Processo N.: DEZ

Nome: (217279/10) SUELY RIBEIRO DE ALENCAR
Cargo/Função: (9249) AGENTE DE SEGURANCA SOCIOEDUCATIVO
Un. Adm: (163120) GER REG CENT ATEND SOCIOEDUC MASC BARRA DO GARCAS
A Partir de: 01/12/2022 Até 01/12/2022

Processo N.:

Nome: (131793/1) SUELY SAMPAIO ROCHA DA SILVA
Cargo/Função: (10300) POLICIAL PENAL
Un. Adm: (190209) SUBDIR DA PENITENCIARIA CENTRAL DO ESTADO
A Partir de: 01/12/2022 Até 01/12/2022

Processo N.:

Nome: (129093/2) SUZANA ESCOLASTICA DE LARA AMORIM
Cargo/Função: (10300) POLICIAL PENAL
Un. Adm: (190209) SUBDIR DA PENITENCIARIA CENTRAL DO ESTADO
A Partir de: 09/12/2022 Até 09/12/2022

Processo N.:

Nome: (218024/2) SUZIENE DE SOUSA CAVALCANTE
Cargo/Função: (10300) POLICIAL PENAL
Un. Adm: (162485) SUBDIR DA PENITENCIARIA DE RONDONOPOLIS
A Partir de: 01/12/2022 Até 01/12/2022

Processo N.:

Nome: (115876/1) TAINA PATRICIA FAGUNDES DA SILVA
Cargo/Função: (10300) POLICIAL PENAL
Un. Adm: (162485) SUBDIR DA PENITENCIARIA DE RONDONOPOLIS
A Partir de: 21/12/2022 Até 21/12/2022

Processo N.:

Nome: (254599/27) TALITA GONCALVES
Cargo/Função: (10300) POLICIAL PENAL
Un. Adm: (190209) SUBDIR DA PENITENCIARIA CENTRAL DO ESTADO
A Partir de: 01/12/2022 Até 01/12/2022

Processo N.: DEZ

Nome: (233564/1) TALVANIA MARIA ALVES
Cargo/Função: (10300) POLICIAL PENAL
Un. Adm: (190390) DIR DE CADEIA PUBLICA FEMININA DE CACERES
A Partir de: 01/12/2022 Até 01/12/2022

Processo N.: DEZ

Nome: (233073/1) TASSIANE BUCK LEITE
Cargo/Função: (10300) POLICIAL PENAL
Un. Adm.: (190390) DIR DE CADEIA PUBLICA FEMININA DE CACERES
A Partir de: 01/12/2022 Até 01/12/2022

Processo N.: DEZ

Nome: (319752/1) TATHYA TAVARES DE PAULA
Cargo/Função: (10300) POLICIAL PENAL
Un. Adm.: (162990) DIR DE CADEIA PUBLICA DE NORTELANDIA
A Partir de: 01/12/2022 Até 01/12/2022

Processo N.:

Nome: (115313/1) TATIANI HORNES MACHADO MARTINS
Cargo/Função: (10300) POLICIAL PENAL
Un. Adm.: (190195) DIR DA PENITENCIARIA CENTRAL DO ESTADO
A Partir de: 01/12/2022 Até 01/12/2022

Processo N.: DEZ

Nome: (85464/1) TATIANNA KRISGER GARDIN DIAS
Cargo/Função: (10300) POLICIAL PENAL
Un. Adm.: (190390) DIR DE CADEIA PUBLICA FEMININA DE CACERES
A Partir de: 01/12/2022 Até 01/12/2022

Processo N.:

Nome: (232318/1) TATIANY FERREIRA DA SILVA
Cargo/Função: (10300) POLICIAL PENAL
Un. Adm.: (162477) DIR DA PENITENCIARIA DE RONDONOPOLIS
A Partir de: 01/12/2022 Até 01/12/2022

Processo N.: DEZ

Nome: (251878/1) THIAGO BORGES DE SOUSA
Cargo/Função: (10300) POLICIAL PENAL
Un. Adm.: (162663) DIR DE CADEIA PUBLICA DE BARRA DO GARCAS
A Partir de: 01/12/2022 Até 01/12/2022

Processo N.: DEZ

Nome: (304988/1) THIAGO GOMES SOARES
Cargo/Função: (9249) AGENTE DE SEGURANCA SOCIOEDUCATIVO
Un. Adm.: (163147) GER REG CENT DE ATEND SOCIOEDUC MASC
RONDONOPOLIS
A Partir de: 01/12/2022 Até 01/12/2022

Processo N.:

Nome: (215295/5) THIAGO MAZETO FLAUZINO
Cargo/Função: (10300) POLICIAL PENAL
Un. Adm.: (162485) SUBDIR DA PENITENCIARIA DE RONDONOPOLIS
A Partir de: 01/12/2022 Até 01/12/2022

Processo N.:

Nome: (248010/1) THIAGO MOHAMAD ABDEL JALIL
Cargo/Função: (10300) POLICIAL PENAL
Un. Adm.: (162477) DIR DA PENITENCIARIA DE RONDONOPOLIS
A Partir de: 01/12/2022 Até 01/12/2022

Processo N.: DEZ

Nome: (127526/1) THIAGO RIBEIRO MACIEL
Cargo/Função: (10300) POLICIAL PENAL
Un. Adm.: (162663) DIR DE CADEIA PUBLICA DE BARRA DO GARCAS
A Partir de: 01/12/2022 Até 01/12/2022

Processo N.: DEZ

Nome: (303541/1) THIAGO ROCHA DE OLIVEIRA
Cargo/Função: (9249) AGENTE DE SEGURANCA SOCIOEDUCATIVO
Un. Adm.: (163147) GER REG CENT DE ATEND SOCIOEDUC MASC
RONDONOPOLIS
A Partir de: 01/12/2022 Até 01/12/2022

Processo N.: DEZ

Nome: (291047/1) THIAGO SILVA CORREA
Cargo/Função: (10300) POLICIAL PENAL
Un. Adm.: (190209) SUBDIR DA PENITENCIARIA CENTRAL DO ESTADO
A Partir de: 01/12/2022 Até 01/12/2022

Processo N.: DEZ

Nome: (139486/2) THOMAS HESSEL CRAVEIRO
Cargo/Função: (10300) POLICIAL PENAL
Un. Adm.: (190365) DIR DO CENTRO DE DET PROV DE LUCAS DO RIO VERDE
A Partir de: 01/12/2022 Até 01/12/2022

Processo N.: DEZ

Nome: (303621/1) THYAGO DE MORAES FEITOZA
Cargo/Função: (9249) AGENTE DE SEGURANCA SOCIOEDUCATIVO
Un. Adm.: (163147) GER REG CENT DE ATEND SOCIOEDUC MASC
RONDONOPOLIS
A Partir de: 01/12/2022 Até 01/12/2022

Processo N.:

Nome: (290988/1) TIAGO ALVES DA SILVA
Cargo/Função: (10300) POLICIAL PENAL
Un. Adm.: (190209) SUBDIR DA PENITENCIARIA CENTRAL DO ESTADO
A Partir de: 01/12/2022 Até 01/12/2022

Processo N.: DEZ

Nome: (248008/1) UANDRESSON ANICEZIO DOS SANTOS
Cargo/Função: (10300) POLICIAL PENAL
Un. Adm.: (162663) DIR DE CADEIA PUBLICA DE BARRA DO GARCAS
A Partir de: 02/12/2022 Até 02/12/2022

Processo N.: DEZ

Nome: (141559/2) UENDEL RODRIGO FIGUEREDO DA SILVA
Cargo/Função: (9249) AGENTE DE SEGURANCA SOCIOEDUCATIVO
Un. Adm.: (163147) GER REG CENT DE ATEND SOCIOEDUC MASC
RONDONOPOLIS
A Partir de: 01/12/2022 Até 01/12/2022

Processo N.:

Nome: (232308/1) VAGNER FARIAS DOS SANTOS
Cargo/Função: (10300) POLICIAL PENAL
Un. Adm.: (162485) SUBDIR DA PENITENCIARIA DE RONDONOPOLIS
A Partir de: 01/12/2022 Até 01/12/2022

Processo N.:

Nome: (122631/1) VALDIRENY PIRES FERREIRA
Cargo/Função: (10300) POLICIAL PENAL
Un. Adm.: (162485) SUBDIR DA PENITENCIARIA DE RONDONOPOLIS
A Partir de: 01/12/2022 Até 01/12/2022

Processo N.: DEZ

Nome: (128624/3) VALMIR BAIRROS CHRIST
Cargo/Função: (10300) POLICIAL PENAL
Un. Adm.: (222429) DIR DA CADEIA PUBLICA FEM DE NOVA XAVANTINA
A Partir de: 01/12/2022 Até 01/12/2022

Processo N.:

Nome: (233749/1) VALTUIR DA SILVA PIMENTEL
Cargo/Função: (10300) POLICIAL PENAL
Un. Adm.: (162485) SUBDIR DA PENITENCIARIA DE RONDONOPOLIS
A Partir de: 01/12/2022 Até 01/12/2022

Processo N.: DEZ

Nome: (114122/3) VANDERLEIA APARECIDA ESTEVES COSTA
Cargo/Função: (10300) POLICIAL PENAL
Un. Adm.: (162663) DIR DE CADEIA PUBLICA DE BARRA DO GARCAS
A Partir de: 01/12/2022 Até 01/12/2022

Processo N.: DEZ

Nome: (319557/1) VANESSA CORREIA BELAI CRESPIM
Cargo/Função: (10300) POLICIAL PENAL
Un. Adm.: (162990) DIR DE CADEIA PUBLICA DE NORTELANDIA
A Partir de: 01/12/2022 Até 01/12/2022

Processo N.:

Nome: (217365/2) VANESSA DE SOUZA FERNANDES PEREIRA
Cargo/Função: (10300) POLICIAL PENAL
Un. Adm.: (190209) SUBDIR DA PENITENCIARIA CENTRAL DO ESTADO
A Partir de: 01/12/2022 Até 01/12/2022

Processo N.:

Nome: (219094/2) VANUSA DOURADO DE FREITAS
Cargo/Função: (10300) POLICIAL PENAL
Un. Adm.: (162485) SUBDIR DA PENITENCIARIA DE RONDONOPOLIS
A Partir de: 01/12/2022 Até 01/12/2022

Processo N.: DEZ

Nome: (139105/1) VERUSKA DARC FERREIRA BORGES
Cargo/Função: (10300) POLICIAL PENAL
Un. Adm.: (222429) DIR DA CADEIA PUBLICA FEM DE NOVA XAVANTINA
A Partir de: 01/12/2022 Até 01/12/2022

Processo N.:

Nome: (114538/2) VICENTE DE ALMEIDA SILVA JUNIOR
Cargo/Função: (10300) POLICIAL PENAL
Un. Adm.: (162485) SUBDIR DA PENITENCIARIA DE RONDONOPOLIS
A Partir de: 01/12/2022 Até 01/12/2022

Processo N.:

Nome: (291034/1) VICTOR HUGO MENDES GOMES DE ANDRADE
Cargo/Função: (10300) POLICIAL PENAL
Un. Adm.: (190209) SUBDIR DA PENITENCIARIA CENTRAL DO ESTADO
A Partir de: 01/12/2022 Até 01/12/2022

Processo N.:

Nome: (118691/1) VIDARLAN ABREU LOPES
Cargo/Função: (10300) POLICIAL PENAL
Un. Adm.: (162485) SUBDIR DA PENITENCIARIA DE RONDONOPOLIS
A Partir de: 01/12/2022 Até 01/12/2022

Processo N.: DEZ

Nome: (290978/1) VIKTOR PAULO ALVES ARRUDA
Cargo/Função: (10300) POLICIAL PENAL
Un. Adm.: (190209) SUBDIR DA PENITENCIARIA CENTRAL DO ESTADO
A Partir de: 01/12/2022 Até 01/12/2022

Processo N.: DEZ

Nome: (232423/1) VILMAR RODRIGUES DE SOUSA
Cargo/Função: (11665) FUNCAO DGA 10 LC/266
Un. Adm.: (163120) GER REG CENT ATEND SOCIOEDUC MASC BARRA DO GARCAS
A Partir de: 01/12/2022 Até 01/12/2022

Processo N.: DEZ

Nome: (245751/1) VIVIANE ALCANTARA MACHADO SILVA
Cargo/Função: (10300) POLICIAL PENAL
Un. Adm.: (190365) DIR DO CENTRO DE DET PROV DE LUCAS DO RIO VERDE
A Partir de: 01/12/2022 Até 01/12/2022

Processo N.:

Nome: (114859/1) WADIIH BUTAKKA NETO
Cargo/Função: (10300) POLICIAL PENAL
Un. Adm.: (190209) SUBDIR DA PENITENCIARIA CENTRAL DO ESTADO
A Partir de: 01/12/2022 Até 01/12/2022

Processo N.: DEZ

Nome: (112920/2) WAGNER FERREIRA DE BRITO
Cargo/Função: (10300) POLICIAL PENAL
Un. Adm.: (162990) DIR DE CADEIA PUBLICA DE NORTELANDIA
A Partir de: 01/12/2022 Até 01/12/2022

Processo N. :
 Nome: (128888/2) WAGNER LUIS RODRIGUES CUSTODIO
 Cargo/Função: (10300) POLICIAL PENAL
 Un. Adm: (162485) SUBDIR DA PENITENCIARIA DE RONDONOPOLIS
 A Partir de: 04/12/2022 Até 04/12/2022

Processo N. : DEZ
 Nome: (303574/1) WALISON DOS SANTOS BEZERRA
 Cargo/Função: (9249) AGENTE DE SEGURANCA SOCIOEDUCATIVO
 Un. Adm: (163147) GER REG CENT DE ATEND SOCIOEDUC MASC
 RONDONOPOLIS
 A Partir de: 03/12/2022 Até 03/12/2022

Processo N. : DEZ
 Nome: (304958/1) WANDERSON ABREU LUIZ
 Cargo/Função: (9249) AGENTE DE SEGURANCA SOCIOEDUCATIVO
 Un. Adm: (184365) GER REG DO CENT DE ATEND SOCIOEDUC MASC DE
 SINOP
 A Partir de: 02/12/2022 Até 02/12/2022

Processo N. : DEZ
 Nome: (233334/1) WEBER ALVES DE ABREU
 Cargo/Função: (9249) AGENTE DE SEGURANCA SOCIOEDUCATIVO
 Un. Adm: (163120) GER REG CENT ATEND SOCIOEDC MASC BARRA DO
 GARCAS
 A Partir de: 01/12/2022 Até 01/12/2022

Processo N. : DEZ
 Nome: (226431/3) WELITON CARVALHO DE SOUSA
 Cargo/Função: (9249) AGENTE DE SEGURANCA SOCIOEDUCATIVO
 Un. Adm: (163120) GER REG CENT ATEND SOCIOEDC MASC BARRA DO
 GARCAS
 A Partir de: 01/12/2022 Até 01/12/2022

Processo N. : DEZ
 Nome: (304942/1) WELLINGTON MADUREIRA DE SOUSA
 Cargo/Função: (9249) AGENTE DE SEGURANCA SOCIOEDUCATIVO
 Un. Adm: (163147) GER REG CENT DE ATEND SOCIOEDUC MASC
 RONDONOPOLIS
 A Partir de: 01/12/2022 Até 01/12/2022

Processo N. :
 Nome: (232120/1) WELLINGTON RESENDE DE SOUZA
 Cargo/Função: (10300) POLICIAL PENAL
 Un. Adm: (162477) DIR DA PENITENCIARIA DE RONDONOPOLIS
 A Partir de: 01/12/2022 Até 01/12/2022

Processo N. : DEZ
 Nome: (118690/1) WELTON DIAS RIBEIRO
 Cargo/Função: (10300) POLICIAL PENAL
 Un. Adm: (190390) DIR DE CADEIA PUBLICA FEMININA DE CACERES
 A Partir de: 21/12/2022 Até 21/12/2022

Processo N. :
 Nome: (128414/7) WENDEL XAVIER DE SOUZA
 Cargo/Função: (10300) POLICIAL PENAL
 Un. Adm: (162485) SUBDIR DA PENITENCIARIA DE RONDONOPOLIS
 A Partir de: 01/12/2022 Até 01/12/2022

Processo N. : DEZ
 Nome: (251914/1) WENDER JUNIOR DOS SANTOS TEIXEIRA
 Cargo/Função: (10300) POLICIAL PENAL
 Un. Adm: (222429) DIR DA CADEIA PUBLICA FEM DE NOVA XAVANTINA
 A Partir de: 01/12/2022 Até 01/12/2022

Processo N. : DEZ
 Nome: (303589/1) WESLEY LOUREDO GOMES
 Cargo/Função: (9249) AGENTE DE SEGURANCA SOCIOEDUCATIVO
 Un. Adm: (163147) GER REG CENT DE ATEND SOCIOEDUC MASC
 RONDONOPOLIS
 A Partir de: 01/12/2022 Até 01/12/2022

Processo N. :
 Nome: (248656/1) WESLEY RIBEIRO TOSTA
 Cargo/Função: (10300) POLICIAL PENAL
 Un. Adm: (162477) DIR DA PENITENCIARIA DE RONDONOPOLIS
 A Partir de: 01/12/2022 Até 01/12/2022

Processo N. : DEZ
 Nome: (303582/1) WESLY CAMILO
 Cargo/Função: (9249) AGENTE DE SEGURANCA SOCIOEDUCATIVO
 Un. Adm: (163147) GER REG CENT DE ATEND SOCIOEDUC MASC
 RONDONOPOLIS
 A Partir de: 03/12/2022 Até 03/12/2022

Processo N. : DEZ
 Nome: (233206/1) WESTER LAZARO SIMAO NETO
 Cargo/Função: (9249) AGENTE DE SEGURANCA SOCIOEDUCATIVO
 Un. Adm: (163147) GER REG CENT DE ATEND SOCIOEDUC MASC
 RONDONOPOLIS
 A Partir de: 01/12/2022 Até 01/12/2022

Processo N. :
 Nome: (131772/1) WEVIANE ISABEL CORREA DE MIRANDA
 Cargo/Função: (10300) POLICIAL PENAL
 Un. Adm: (190195) DIR DA PENITENCIARIA CENTRAL DO ESTADO
 A Partir de: 01/12/2022 Até 01/12/2022

Processo N. : DEZ
 Nome: (233057/1) WILLIAN DOS SANTOS ISHIDA
 Cargo/Função: (10300) POLICIAL PENAL
 Un. Adm: (162663) DIR DE CADEIA PUBLICA DE BARRA DO GARCAS
 A Partir de: 01/12/2022 Até 01/12/2022

Processo N. :
 Nome: (291052/1) WILLIE FRANKLIN DA CRUZ VERISSIMO
 Cargo/Função: (10300) POLICIAL PENAL
 Un. Adm: (190209) SUBDIR DA PENITENCIARIA CENTRAL DO ESTADO
 A Partir de: 01/12/2022 Até 01/12/2022

Processo N. : DEZ
 Nome: (85434/1) WILMAR FERREIRA DA SILVA
 Cargo/Função: (10300) POLICIAL PENAL
 Un. Adm: (222429) DIR DA CADEIA PUBLICA FEM DE NOVA XAVANTINA
 A Partir de: 01/12/2022 Até 01/12/2022

Processo N. :
 Nome: (139182/1) WILTON FALCAO DA SILVA
 Cargo/Função: (10300) POLICIAL PENAL
 Un. Adm: (190209) SUBDIR DA PENITENCIARIA CENTRAL DO ESTADO
 A Partir de: 01/12/2022 Até 01/12/2022

Processo N. :
 Nome: (248565/1) WINDSON MAX PINHEIRO SILVA
 Cargo/Função: (10300) POLICIAL PENAL
 Un. Adm: (190195) DIR DA PENITENCIARIA CENTRAL DO ESTADO
 A Partir de: 01/12/2022 Até 01/12/2022

Processo N. :
 Nome: (125267/1) ZELITA VIEIRA DA SILVA
 Cargo/Função: (10300) POLICIAL PENAL
 Un. Adm: (190209) SUBDIR DA PENITENCIARIA CENTRAL DO ESTADO
 A Partir de: 01/12/2022 Até 01/12/2022

Processo N. :
 Nome: (291010/1) ZENILSON LUCAS DE ARRUDA
 Cargo/Função: (10300) POLICIAL PENAL
 Un. Adm: (190209) SUBDIR DA PENITENCIARIA CENTRAL DO ESTADO
 A Partir de: 01/12/2022 Até 01/12/2022

Processo N. : DEZ
 Nome: (290463/2) ZILENE NAYARA DE ALMEIDA MARTINS
 Cargo/Função: (10300) POLICIAL PENAL
 Un. Adm: (190390) DIR DE CADEIA PUBLICA FEMININA DE CACERES
 A Partir de: 02/12/2022 Até 02/12/2022

PUBLICADA, REGISTRADA, CUMpra-SE.
 Cuiabá-MT, 18 de Janeiro de 2023.
 CEL. PM César Augusto de Camargo Roveri
 Secretário de Estado de Segurança Publica

BOLETIM DE PESSOAL/SESP/00117/2023 DE: 19/01/2023

O(A) Secretário de Estado de Segurança Publica no uso de suas atribuições que lhes são conferidas por lei,

Resolve: DEFERIR
 Evento: ADICIONAL NOTURNO

Processo N. :
 Nome: (125065/1) DORALICE MARIANA SANQUITE
 Cargo/Função: (10300) POLICIAL PENAL
 Un. Adm: (162485) SUBDIR DA PENITENCIARIA DE RONDONOPOLIS
 A Partir de: 02/12/2022 Até 02/12/2022

PUBLICADA, REGISTRADA, CUMpra-SE.
 Cuiabá-MT, 18 de Janeiro de 2023.
 CEL. PM César Augusto de Camargo Roveri
 Secretário de Estado de Segurança Publica

BOLETIM DE PESSOAL/SESP/00118/2023 DE: 19/01/2023

O(A) Secretário de Estado de Segurança Publica no uso de suas atribuições que lhes são conferidas por lei,

Resolve: DEFERIR
 Evento: LICENCA PARA TRATAMENTO DE SAUDE

Processo N. :
 Nome: (117813/1) ALBERTO JUNIOR DE ALMEIDA PORTELA
 Cargo/Função: (10300) POLICIAL PENAL
 Un. Adm: (212059) SUBDIR CENTRO RESSOCIAL IND AHMENON LEMOS
 DANTAS
 A Partir de: 23/11/2022 Até 21/01/2023

Processo N. :
 Nome: (255677/1) ANA CLAUDIA PEREIRA
 Cargo/Função: (10280) PROF. NIV. SUP. SIST. PENITENCIARIO
 Un. Adm: (193895) GER DE CUSTODIA E ESCOLTA METROPOLITANA
 A Partir de: 17/11/2022 Até 21/11/2022

Processo N. :
 Nome: (248580/1) CRISLAINE ALVES SOARES
 Cargo/Função: (10300) POLICIAL PENAL
 Un. Adm: (162485) SUBDIR DA PENITENCIARIA DE RONDONOPOLIS
 A Partir de: 15/12/2022 Até 18/12/2022

Processo N. :
 Nome: (255418/1) DANIEL PEREIRA GOMES
 Cargo/Função: (10300) POLICIAL PENAL
 Un. Adm: (190314) DIR DO CENTRO DE DETEN PROV DE PONTES E LACERDA
 A Partir de: 03/01/2023 Até 01/02/2023

Processo N. :
 Nome: (114887/1) DIEGO FERNANDO GOMES DE CARVALHO
 Cargo/Função: (10300) POLICIAL PENAL
 Un. Adm: (190330) DIR DO CENTRO DE DETEN PROVIS DE TANGARA DA
 SERRA
 A Partir de: 26/11/2022 Até 25/12/2022

Processo N.:

Nome: (219372/2) ELIANDRO VALERIO PEREIRA
Cargo/Função: (10300) POLICIAL PENAL
Un. Adm: (162477) DIR DA PENITENCIARIA DE RONDONOPOLIS
A Partir de: 22/12/2022 Até06/01/2023

Processo N.:

Nome: (291012/1) FELIPE TORQUATO CORRENTE
Cargo/Função: (10280) PROF.NIV.SUP.SIST.PENITENCIARIO
Un. Adm: (190365) DIR DO CENTRO DE DET PROV DE LUCAS DO RIO VERDE
A Partir de: 06/01/2023 Até04/02/2023

Processo N.:

Nome: (232859/1) JOSANE FRANCISCA DIAS DE SOUZA
Cargo/Função: (10300) POLICIAL PENAL
Un. Adm: (162795) DIR DE CADEIA PUBLICA DE PRIMAVERA DO LESTE
A Partir de: 17/12/2022 Até21/12/2022

Processo N.:

Nome: (140566/2) JOSE CARLOS BARBOSA LOPES
Cargo/Função: (10300) POLICIAL PENAL
Un. Adm: (162574) SUBDIR DA PENITENCIARIA DE AGUA BOA
A Partir de: 18/11/2022 Até15/02/2023

Processo N.:

Nome: (278693/1) MARCIA ADRIANA PORTO
Cargo/Função: (10282) ASSIST.SIST.PENITENCIARIO
Un. Adm: (162485) SUBDIR DA PENITENCIARIA DE RONDONOPOLIS
A Partir de: 21/11/2022 Até09/12/2022

Processo N.:

Nome: (233866/1) PATRICIA PAIVA DA SILVA
Cargo/Função: (10300) POLICIAL PENAL
Un. Adm: (163023) DIR DE CADEIA PUBLICA DE PARANATINGA
A Partir de: 21/12/2022 Até26/12/2022

Processo N.:

Nome: (251928/1) ROZIVALDO DOS SANTOS PIRES
Cargo/Função: (10300) POLICIAL PENAL
Un. Adm: (162744) DIR DE CADEIA PUBLICA DE JACIARA
A Partir de: 15/12/2022 Até18/12/2022

Processo N.:

Nome: (86184/1) SIGEFREDO CAVALCANTE NETO
Cargo/Função: (10300) POLICIAL PENAL
Un. Adm: (190411) DIR DE CADEIA PUBLICA FEMININA DE RONDONOPOLIS
A Partir de: 10/01/2023 Até09/04/2023

Processo N.:

Nome: (233195/1) WALDENI SANTANA DA COSTA
Cargo/Função: (10300) POLICIAL PENAL
Un. Adm: (162574) SUBDIR DA PENITENCIARIA DE AGUA BOA
A Partir de: 03/11/2022 Até02/12/2022

PUBLICADA, REGISTRADA, CUMpra-SE.
Cuiabá-MT, 18 de Janeiro de 2023.
CEL. PM César Augusto de Camargo Roveri
Secretário de Estado de Segurança Pública

BOLETIM DE PESSOAL/SESP/00119/2023

DE: 19/01/2023

O(A) Secretário de Estado de Segurança Pública no uso de suas atribuições que lhes são conferidas por lei,

Resolve: DEFERIR

Evento: LICENCA PARA TRATAMENTO DE SAUDE EM PESSOA DA FAMILIA

Processo N.:

Nome: (258324/2) AMANDA DOS SANTOS BERNARDES PINHEIRO
Cargo/Função: (10300) POLICIAL PENAL
Un. Adm: (190209) SUBDIR DA PENITENCIARIA CENTRAL DO ESTADO
A Partir de: 19/09/2022 Até22/09/2022

Processo N.:

Nome: (250163/1) ANDREIA DA SILVA SEIXAS
Cargo/Função: (9202) ASSIST. DO SISTEMA SOCIOEDUCATIVO
Un. Adm: (190640) GER REG DO CENTRO ATEND SOCIOEDUC FEM DE CUIABA
A Partir de: 19/09/2022 Até23/09/2022

PUBLICADA, REGISTRADA, CUMpra-SE.
Cuiabá-MT, 18 de Janeiro de 2023.
CEL. PM César Augusto de Camargo Roveri
Secretário de Estado de Segurança Pública

BOLETIM DE PESSOAL/SESP/00120/2023

DE: 19/01/2023

O(A) Secretário de Estado de Segurança Pública no uso de suas atribuições que lhes são conferidas por lei,

Resolve: DEFERIR

Evento: LICENCA PREMIO - GOZO

Processo N.:

Nome: (225971/1) ADRIANA CARLA DA CONCEICAO
Cargo/Função: (9202) ASSIST. DO SISTEMA SOCIOEDUCATIVO
Quinquênio de Referência: 30/11/2015 Ate 29/11/2020
A Partir de: 01/03/2023 Até30/03/2023

Processo N.:

Nome: (273564/1) ANA CAROLINA ARRUDA DOS SANTOS SILVA
Cargo/Função: (10282) ASSIST.SIST.PENITENCIARIO
Quinquênio de Referência: 16/12/2016 Ate 15/12/2021
A Partir de: 01/01/2024 Até30/01/2024

Processo N.:

Nome: (123420/1) ARILSON BENEDITO FORTES
Cargo/Função: (10300) POLICIAL PENAL
Quinquênio de Referência: 09/06/2015 Ate 08/06/2020
A Partir de: 01/02/2023 Até02/03/2023

Processo N.:

Nome: (232851/1) CARLA NATALIA HAAS
Cargo/Função: (9249) AGENTE DE SEGURANCA SOCIOEDUCATIVO
Quinquênio de Referência: 09/06/2016 Ate 08/06/2021
A Partir de: 30/01/2023 Até28/02/2023

Processo N.:

Nome: (31954/3) CESAR AUGUSTO SOARES
Cargo/Função: (10300) POLICIAL PENAL
Quinquênio de Referência: 20/07/2015 Ate 19/07/2020
A Partir de: 02/02/2023 Até03/03/2023

Processo N.:

Nome: (115451/1) GEOWANO LUCK FRANCO DE MOURA
Cargo/Função: (10300) POLICIAL PENAL
Quinquênio de Referência: 05/07/2014 Ate 04/07/2019
A Partir de: 16/03/2023 Até14/04/2023

Processo N.:

Nome: (208141/3) GUSTAVO SIQUEIRA FERAZ
Cargo/Função: (10300) POLICIAL PENAL
Quinquênio de Referência: 16/06/2015 Ate 15/08/2020
A Partir de: 04/02/2023 Até05/03/2023

Processo N.:

Nome: (92087/57) JANAINA OLIVEIRA MARTINS DO ROSARIO
Cargo/Função: (9202) ASSIST. DO SISTEMA SOCIOEDUCATIVO
Quinquênio de Referência: 16/06/2014 Ate 15/06/2019
A Partir de: 19/04/2023 Até28/04/2023

Processo N.:

Nome: (236966/1) JANAINA RODRIGUES SAVOINE
Cargo/Função: (10300) POLICIAL PENAL
Quinquênio de Referência: 30/11/2016 Ate 29/11/2021
A Partir de: 21/01/2023 Até19/02/2023

Processo N.:

Nome: (234018/1) JOSE CONCEICAO PEREIRA DOS SANTOS
Cargo/Função: (10300) POLICIAL PENAL
Quinquênio de Referência: 02/06/2016 Ate 01/06/2021
A Partir de: 03/05/2023 Até01/06/2023

Processo N.:

Nome: (125268/1) JOSE MAGALHAES DE OLIVEIRA
Cargo/Função: (10300) POLICIAL PENAL
Quinquênio de Referência: 04/08/2015 Ate 03/08/2020
A Partir de: 01/05/2023 Até30/05/2023

Processo N.:

Nome: (125268/1) JOSE MAGALHAES DE OLIVEIRA
Cargo/Função: (10300) POLICIAL PENAL
Quinquênio de Referência: 04/08/2015 Ate 03/08/2020
A Partir de: 01/07/2023 Até30/07/2023

Processo N.:

Nome: (226335/1) LAUDICEIA MIRIAM DE SOUZA
Cargo/Função: (9202) ASSIST. DO SISTEMA SOCIOEDUCATIVO
Quinquênio de Referência: 07/04/2016 Ate 07/05/2021
A Partir de: 02/05/2023 Até31/05/2023

Processo N.:

Nome: (86183/1) LENINE HONORIO DE MATOS
Cargo/Função: (10300) POLICIAL PENAL
Quinquênio de Referência: 22/10/2015 Ate 21/10/2020
A Partir de: 01/08/2023 Até30/08/2023

Processo N.:

Nome: (233679/1) LIDIANE LINA TELES
Cargo/Função: (10300) POLICIAL PENAL
Quinquênio de Referência: 02/06/2016 Ate 01/06/2021
A Partir de: 16/01/2023 Até14/02/2023

Processo N.:

Nome: (233826/1) LUIS CESAR COSTA
Cargo/Função: (10300) POLICIAL PENAL
Quinquênio de Referência: 17/05/2017 Ate 16/05/2022
A Partir de: 03/02/2023 Até04/03/2023

Processo N.:

Nome: (251443/1) MARIO MARCIO CARVALHO GUSMAO
Cargo/Função: (9184) ANALISTA DO SIST. SOCIOEDUCATIVO
Quinquênio de Referência: 26/11/2013 Ate 25/11/2018
A Partir de: 27/02/2023 Até08/03/2023

Processo N.:

Nome: (233276/1) MICHELA FERNANDA HAAB
Cargo/Função: (10300) POLICIAL PENAL
Quinquênio de Referência: 05/05/2011 Ate 04/05/2016
A Partir de: 02/06/2023 Até01/07/2023

Processo N.:

Nome: (226084/1) PATRICIA DE JESUS SILVA
Cargo/Função: (10282) ASSIST.SIST.PENITENCIARIO
Quinquênio de Referência: 20/12/2015 Ate 19/12/2020
A Partir de: 12/05/2023 Até09/08/2023

Processo N.:

Nome: (278692/1) RAQUEL GOMES DE MORAES
Cargo/Função: (10282) ASSIST.SIST.PENITENCIARIO
Quinquênio de Referência: 13/06/2017 Ate 12/07/2022
A Partir de: 16/01/2023 Até15/04/2023

Processo N.:

Nome: (256996/1) VAGNER ERMANIO LEITE
Cargo/Função: (10282) ASSIST. SIST. PENITENCIARIO
Quinquênio de Referência: 09/07/2014 Ate 08/07/2019
A Partir de: 03/08/2023 Até01/09/2023

Processo N.:

Nome: (267154/1) WILZA CARLA MORAES LUCAS
Cargo/Função: (9184) ANALISTA DO SIST. SOCIOEDUCATIVO
Quinquênio de Referência: 15/12/2015 Ate 14/12/2020
A Partir de: 03/07/2023 Até12/07/2023

PUBLICADA, REGISTRADA, CUMPRÁ-SE.
Cuiabá-MT, 18 de Janeiro de 2023.
CEL. PM César Augusto de Camargo Roveri
Secretário de Estado de Segurança Publica

BOLETIM DE PESSOAL/SESP/00121/2023

DE: 19/01/2023

O(A) Secretário de Estado de Segurança Publica no uso de suas atribuições que lhes são conferidas por lei,

Resolve: RETIFICAR

Evento: LICENCA PREMIO - GOZO

Processo N.:

Nome: (115912/1) CLAUDENIR FIDELIS DA SILVA
Cargo/Função: (10300) POLICIAL PENAL
Quinquênio de Referência: 25/11/2014 Ate 24/11/2019
A Partir de: 01/05/2024 Até30/05/2024

Processo N.:

Nome: (115912/1) CLAUDENIR FIDELIS DA SILVA
Cargo/Função: (10300) POLICIAL PENAL
Quinquênio de Referência: 25/11/2014 Ate 24/11/2019
A Partir de: 02/08/2024 Até31/08/2024

Processo N.:

Nome: (115912/1) CLAUDENIR FIDELIS DA SILVA
Cargo/Função: (10300) POLICIAL PENAL
Quinquênio de Referência: 25/11/2009 Ate 24/11/2014
A Partir de: 01/02/2024 Até01/03/2024

Processo N.:

Nome: (96810/3) CLAUDIONOR MIRANDA
Cargo/Função: (10300) POLICIAL PENAL
Quinquênio de Referência: 24/05/2014 Ate 23/05/2019
A Partir de: 19/01/2023 Até17/02/2023

Processo N.:

Nome: (219239/4) JEICY DANIEILE PINTO MARTINS
Cargo/Função: (10300) POLICIAL PENAL
Quinquênio de Referência: 11/01/2014 Ate 10/01/2019
A Partir de: 01/11/2023 Até30/11/2023

Processo N.:

Nome: (125273/1) JOSE MASIERO
Cargo/Função: (10300) POLICIAL PENAL
Quinquênio de Referência: 30/08/2015 Ate 29/08/2020
A Partir de: 12/01/2023 Até10/02/2023

Processo N.:

Nome: (123120/2) LAUDECYR EGUES DE ARAUJO
Cargo/Função: (10300) POLICIAL PENAL
Quinquênio de Referência: 13/08/2012 Ate 12/08/2017
A Partir de: 01/11/2023 Até30/11/2023

PUBLICADA, REGISTRADA, CUMPRÁ-SE.
Cuiabá-MT, 18 de Janeiro de 2023.
CEL. PM César Augusto de Camargo Roveri
Secretário de Estado de Segurança Publica

BOLETIM DE PESSOAL/SESP/00122/2023

DE: 19/01/2023

O(A) Secretário de Estado de Segurança Publica no uso de suas atribuições que lhes são conferidas por lei,

Resolve: DEFERIR

Evento: GOZO LICENCA-PREMIO, JORNADA 50%

Processo N.:

Nome: (225976/1) JULIANA NASCIMENTO DE OLIVEIRA
Cargo/Função: (9184) ANALISTA DO SIST. SOCIOEDUCATIVO
Quinquênio de Referência: 01/12/2015 Ate 30/12/2020
A Partir de: 20/02/2023 Ate 20/04/23

PUBLICADA, REGISTRADA, CUMPRÁ-SE.
Cuiabá-MT, 18 de Janeiro de 2023.
CEL. PM César Augusto de Camargo Roveri
Secretário de Estado de Segurança Publica

BOLETIM DE PESSOAL/SESP/00123/2023

DE: 19/01/2023

O(A) Secretário de Estado de Segurança Publica no uso de suas atribuições que lhes são conferidas por lei,

Resolve: TORNAR SEM EFEITO

Evento: LICENÇA PREMIO - CONCESSÃO

Processo N.:

Nome: (241815/1) CECILIA CATARINA DE CAMPOS
Quinquênio: 21/06/2017 Até 20/06/2022
Qtde Dias: 90

PUBLICADA, REGISTRADA, CUMPRÁ-SE.
Cuiabá-MT, 18 de Janeiro de 2023.
CEL. PM César Augusto de Camargo Roveri
Secretário de Estado de Segurança Publica

P.IC

POLÍCIA JUDICIÁRIA CIVIL

PORTARIA/PJC/00013/2023

DE: 19/01/2023

O(A) Delegada Geral da Polícia Judiciária Civil no uso de suas atribuições que lhes são conferidas por lei,

Resolve: DESIGNAR

Evento: DESIGNAÇÃO EM SUBSTITUIÇÃO CARGO EM COMISSÃO/FUNÇÃO

Processo N.:

Nome: (94555/2) ANA PAULA DE FARIA CAMPOS
A Partir de: 02/01/2023 Até11/01/2023
Cargo/Função: (11584) DGA-4 SERVIDOR
Substituído: (108130/1) MARIO DERMEVAL ARAVECHIA DE RESENE
Un. Adm: (164100) DIR DE EXECUCAO ESTRATEGICA

Processo N.:

Nome: (105026/8) FAUSTO SOUZA JURADO MOLINA
A Partir de: 02/01/2023 Até16/01/2023
Cargo/Função: (11606) DGA-6 SERVIDOR
Substituído: (126186/2) FABIO ARRUDA GOES FERREIRA
Un. Adm: (173746) COORD DE ESTATISTICA

Processo N.:

Nome: (242446/1) RODRIGO COSTA RUFATO
A Partir de: 12/12/2022 Até21/12/2022
Cargo/Função: (11606) DGA-6 SERVIDOR
Substituído: (136150/1) JOAO ROMANO DA SILVA JUNIOR
Un. Adm: (193488) DEL REGIONAL DE NOVA MUTUM

PUBLICADA, REGISTRADA, CUMPRÁ-SE.
Cuiabá-MT, 18 de Janeiro de 2023.
Daniela Silveira Maidel
Delegada Geral da Polícia Judiciária Civil

BOLETIM DE PESSOAL/PJC/00048/2023

DE: 19/01/2023

O(A) Delegada Geral da Polícia Judiciária Civil no uso de suas atribuições que lhes são conferidas por lei,

Resolve: REMOVER

Evento: Remoção Interna a Pedido

Processo N.:

Nome: (72227/2) ALAIDE RAQUEL DOS SANTOS
Cargo/Função: (9175) INVESTIGADOR DE POLICIA/LC344/407
Para Un. Adm: (176915) DEL REGIONAL DE VARZEA GRANDE
A Partir de: 13/01/2023

Processo N.:

Nome: (15895/1) GENTIL GUIMARAES
Cargo/Função: (9175) INVESTIGADOR DE POLICIA/LC344/407
Para Un. Adm: (176915) DEL REGIONAL DE VARZEA GRANDE
A Partir de: 16/01/2023

Processo N.:

Nome: (71629/1) JOSE CARLOS DOS SANTOS DAMIAN
Cargo/Função: (2348) DELEGADO DE POLICIA
Para Un. Adm: (212865) 2 DEL DE POLICIA DE VARZEA GRANDE
A Partir de: 16/01/2023

Processo N.:

Nome: (127791/4) LEILA APARECIDA DE BARROS MENDES
Cargo/Função: (9200) ESCRIVAO DE POLICIA/LC318/407
Para Un. Adm: (193607) DEL ESP DEFESA DA MULHER TANGARA DA SERRA
A Partir de: 09/01/2023

Processo N.:

Nome: (75466/4) MARIA APARECIDA RODRIGUES SABARA
Cargo/Função: (9175) INVESTIGADOR DE POLICIA/LC344/407
Para Un. Adm: (193607) DEL ESP DEFESA DA MULHER TANGARA DA SERRA
A Partir de: 02/01/2023

Processo N.:

Nome: (268123/1) MARISA DE FREITAS CARVALHO
Cargo/Função: (9200) ESCRIVAO DE POLICIA/LC318/407
Para Un. Adm: (154733) DEL DE POLICIA DE AGUA BOA
A Partir de: 16/11/2022

PUBLICADA, REGISTRADA, CUMPRÁ-SE.
Cuiabá-MT, 18 de Janeiro de 2023.
Daniela Silveira Maidel
Delegada Geral da Polícia Judiciária Civil

BOLETIM DE PESSOAL/PJC/00049/2023

DE: 19/01/2023

O(A) Delegada Geral da Polícia Judiciária Civil no uso de suas atribuições que lhes são conferidas por lei,

Resolve: DEFERIR

Evento: LICENCA PARA TRATAMENTO DE SAUDE

Processo N.:

Nome: (92150/1) IARA MARCIA DA SILVA PINHEIRO
Cargo/Função: (9175) INVESTIGADOR DE POLICIA/LC344/407
Un. Adm: (134023) DEL DE POLICIA DE COMODORO
A Partir de: 08/12/2022 Até06/01/2023

Processo N.:

Nome: (108230/1) VILMAR ALVES DA SILVA
Cargo/Função: (9175) INVESTIGADOR DE POLICIA/LC344/407
Un. Adm: (133159) DEL ESP DEFESA DIREITOS CRIANCA ADOLESCENTE

CBA

A Partir de: 06/01/2023 Até04/02/2023

PUBLICADA, REGISTRADA, CUMPRE-SE.
Cuiabá-MT, 18 de Janeiro de 2023.
Daniela Silveira Maidel
Delegada Geral da Polícia Judiciária Civil

PMMT

POLÍCIA MILITAR

BOLETIM DE PESSOAL/PM/00030/2023

DE: 19/01/2023

O(A) Comandante Geral da PM-MT no uso de suas atribuições que lhes são conferidas por lei,

Resolve: DEFERIR

Evento: LICENÇA P/ TRATAMENTO SAUDE PESSOA DA FAMILIA - MILITAR

Processo N.:

Nome: (111050/1) CLEBER JOSE GOMES DA SILVA
Cargo/Função: (2226) TERCEIRO SARGENTO LC 541/2014
Un. Adm: (222224) 26 BAT DE POL MIL SEDE NOVA MUTUM
A Partir de: 15/10/2022 Até20/10/2022

PUBLICADA, REGISTRADA, CUMPRE-SE.
Cuiabá-MT, 18 de Janeiro de 2023.
CEL. PM Alexandre Correa Mendes
Comandante Geral da PM-MT

BOLETIM DE PESSOAL/PM/00031/2023

DE: 19/01/2023

O(A) Comandante Geral da PM-MT no uso de suas atribuições que lhes são conferidas por lei,

Resolve: DEFERIR

Evento: LICENÇA PARA TRATAMENTO DE SAUDE

Processo N.:

Nome: (72033/1) ALEX SANDRO KISZEWSKI MELO
Cargo/Função: (2196) SUB-TENENTE LC 541/2014
Un. Adm: (220493) 2 CIA DO BATALHAO DE PM DE PROTECAO AMBIENTAL
A Partir de: 10/12/2022 Até14/03/2023

Processo N.:

Nome: (229700/1) ALEXANDRE SOARES BAGANO
Cargo/Função: (8895) CABO LC 541/2014
Un. Adm: (220400) NPM DE RONDOLANDIA
A Partir de: 17/10/2022 Até14/01/2023

Processo N.:

Nome: (266781/1) ANDERSON SOUZA SCHWARTZ
Cargo/Função: (8909) SOLDADO LC 541/2014
Un. Adm: (219746) 12ª CIA INDEPENDENTE DE PM SEDE BARRA DO BUGRES
A Partir de: 04/08/2022 Até02/09/2022

Processo N.:

Nome: (118422/1) DANIEL DE ALMEIDA DIAS
Cargo/Função: (2226) TERCEIRO SARGENTO LC 541/2014
Un. Adm: (221473) 15 BATALH DE POLICIA MILITAR ALTO ARAGUAIA
A Partir de: 24/10/2022 Até21/01/2023

Processo N.:

Nome: (118679/1) DULCIDES SIMONE DE SOUZA MACEDO
Cargo/Função: (2226) TERCEIRO SARGENTO LC 541/2014
Un. Adm: (220787) 5 BAT DE POLICIA MILITAR RONDONOPOLIS
A Partir de: 21/12/2022 Até19/04/2023

Processo N.:

Nome: (231331/1) FRANCIELY REGINA DA SILVA
Cargo/Função: (8895) CABO LC 541/2014
Un. Adm: (219207) 4 BATALHAO DE PM SEDE VARZEA GRANDE
A Partir de: 16/12/2022 Até22/12/2022

Processo N.:

Nome: (253490/1) GIULIANO GUILHERME MARTINS COUTO
Cargo/Função: (2137) PRIMEIRO TENENTE LC 541/2014
Un. Adm: (218790) 3 BATALHAO DE POLICIA MILITAR SEDE CPA
A Partir de: 08/11/2022 Até17/11/2022

Processo N.:

Nome: (258924/1) GUSTAVO ROBERT DE OLIVEIRA
Cargo/Função: (8909) SOLDADO LC 541/2014
Un. Adm: (219762) NPM DE DENISE
A Partir de: 19/12/2022 Até16/02/2023

Processo N.:

Nome: (258873/1) JARLES VINICIUS FERNANDES HAAS
Cargo/Função: (8909) SOLDADO LC 541/2014
Un. Adm: (221236) 3 PEL PM DE ITIQUIRA
A Partir de: 30/12/2022 Até03/01/2023

Processo N.:

Nome: (72686/1) JAUDYSON SANTANA SILVA
Cargo/Função: (2196) SUB-TENENTE LC 541/2014
Un. Adm: (218472) ASSES ESPECIAIS
A Partir de: 28/11/2022 Até01/12/2022

Processo N.:

Nome: (266430/1) JONATHAS DE MORAIS
Cargo/Função: (8909) SOLDADO LC 541/2014
Un. Adm: (219363) 14 BAT DE PM SEDE PRIMAVERA DO LESTE
A Partir de: 20/12/2022 Até26/12/2022

Processo N.:

Nome: (99025/1) JOSEANE DA SILVA SOUZA
Cargo/Função: (2226) TERCEIRO SARGENTO LC 541/2014
Un. Adm: (218790) 3 BATALHAO DE POLICIA MILITAR SEDE CPA
A Partir de: 18/11/2022 Até21/11/2022

Processo N.:

Nome: (231747/1) KLEITON ROSA ROMAN
Cargo/Função: (8895) CABO LC 541/2014
Un. Adm: (221236) 3 PEL PM DE ITIQUIRA
A Partir de: 01/01/2023 Até05/01/2023

Processo N.:

Nome: (266933/1) MAYCON DE SOUZA PEREIRA
Cargo/Função: (8909) SOLDADO LC 541/2014
Un. Adm: (221953) 7 CIA INDEPENDENTE DE PM JACIARA
A Partir de: 07/12/2022 Até10/12/2022

Processo N.:

Nome: (108059/1) PETRIKE RENATO ALVES
Cargo/Função: (2218) SEGUNDO SARGENTO LC 541/2014
Un. Adm: (218790) 3 BATALHAO DE POLICIA MILITAR SEDE CPA
A Partir de: 21/11/2022 Até07/12/2022

Processo N.:

Nome: (230938/1) RHUAN VINICIUS NASCIMENTO LEITE
Cargo/Função: (8895) CABO LC 541/2014
Un. Adm: (219282) PEL PM FORCA TATICA
A Partir de: 29/11/2022 Até03/12/2022

Processo N.:

Nome: (108048/1) RODRIGO CASSIANO DOS SANTOS
Cargo/Função: (2226) TERCEIRO SARGENTO LC 541/2014
Un. Adm: (221236) 3 PEL PM DE ITIQUIRA
A Partir de: 02/01/2023 Até06/01/2023

Processo N.:

Nome: (118837/1) RODRIGO ISOTON DA SILVA
Cargo/Função: (2226) TERCEIRO SARGENTO LC 541/2014
Un. Adm: (218790) 3 BATALHAO DE POLICIA MILITAR SEDE CPA
A Partir de: 25/10/2022 Até21/02/2023

Processo N.:

Nome: (231343/1) SERGIO REIS PEREIRA FONSECA
Cargo/Função: (8895) CABO LC 541/2014
Un. Adm: (221082) 9 CIA INDEPENDENTE DE PM SEDE DIAMANTINO
A Partir de: 02/12/2022 Até30/01/2023

PUBLICADA, REGISTRADA, CUMPRE-SE.
Cuiabá-MT, 18 de Janeiro de 2023.
CEL. PM Alexandre Correa Mendes
Comandante Geral da PM-MT

BOLETIM DE PESSOAL/PM/00032/2023

DE: 19/01/2023

O(A) Comandante Geral da PM-MT no uso de suas atribuições que lhes são conferidas por lei,

Resolve: AUTORIZAR

Evento: READAPTAÇÃO DE FUNÇÃO

Processo N.:

Nome: (229408/1) THIAGO PAXCO DE OLIVEIRA
Un. Adm: (218510) SECAO DE APOIO LOGISTICO E PATRIMONIO
A Partir de: 21/11/2022 Até19/05/2023

PUBLICADA, REGISTRADA, CUMPRE-SE.
Cuiabá-MT, 18 de Janeiro de 2023.
CEL. PM Alexandre Correa Mendes
Comandante Geral da PM-MT

CBM

CORPO DE BOMBEIROS MILITAR

BOLETIM DE PESSOAL/CBM/00017/2023

DE: 19/01/2023

O(A) Comandante Geral do CBM-MT no uso de suas atribuições que lhes são conferidas por lei,

Resolve: DEFERIR

Evento: LICENÇA PARA TRATAMENTO DE SAUDE

Processo N.:

Nome: (99151/2) ELICEZANNE PAZ GONCALVES
Cargo/Função: (2218) SEGUNDO SARGENTO LC 541/2014
Un. Adm: (170925) POLO VARZEA GRANDE
A Partir de: 14/11/2022 Até13/12/2022

Processo N.:

Nome: (271596/1) FELIPE CAETANO MAMEDIO
Cargo/Função: (8909) SOLDADO LC 541/2014
Un. Adm: (170933) CMDO REGIONAL RONDONOPOLIS CBM II
A Partir de: 27/12/2022 Até27/01/2023

Processo N.:

Nome: (133941/3) KAIRO BADYE FERREIRA DA SILVA
Cargo/Função: (8909) SOLDADO LC 541/2014
Un. Adm: (170925) POLO VARZEA GRANDE
A Partir de: 18/12/2022 Até22/12/2022

Processo N.:

Nome: (271610/1) MARCAL JUNIOR DE ALMEIDA FLORES
Cargo/Função: (8909) SOLDADO LC 541/2014
Un. Adm: (170933) CMDO REGIONAL RONDONOPOLIS CRBM II
A Partir de: 20/12/2022 Até26/12/2022

PUBLICADA, REGISTRADA, CUMpra-SE.
Cuiabá-MT, 18 de Janeiro de 2023.
CEL. BM Alessandro Borges Ferreira
Comandante Geral do CBM-MT

POLITEC

PERÍCIA OFICIAL E IDENTIFICAÇÃO TÉCNICA

PORTARIA/POLITEC/00019/2023

DE: 19/01/2023

O(A) Diretor Geral da POLITEC no uso de suas atribuições que lhes são conferidas por lei,

Resolve: DESIGNAR

Evento: DESIGNAÇÃO EM SUBSTITUIÇÃO CARGO EM COMISSÃO/FUNÇÃO

Processo N.:

Nome: (255247/1) ALBERTO PAVAN NETO
A Partir de: 06/01/2023 Até31/01/2023
Cargo/Função: (11689) FUNCAO DGA 5 LC/266
Substituído: (229253/1) MOACYR CARLOS TORTORELLI
Un. Adm: (159093) COORD DE PERICIAS EXTERNAS

Processo N.:

Nome: (321214/1) ANDRE DE ASSIS NOGUEIRA
A Partir de: 01/02/2023 Até02/03/2023
Cargo/Função: (11690) FUNCAO DGA 6 LC/266
Substituído: (57121/1) MARCOS EIT NISHIMURA
Un. Adm: (159654) GER DE MEDICINA LEGAL DE TANGARA DA SERRA

Processo N.:

Nome: (258120/1) AUGUSTO CESAR DE FIGUEIREDO
A Partir de: 02/01/2023 Até11/01/2023
Cargo/Função: (11690) FUNCAO DGA 6 LC/266
Substituído: (76051/4) JOEL PEREIRA PAIM
Un. Adm: (159050) GER DE PERICIAS DE IDENTIFICACAO VEICULAR

Processo N.:

Nome: (306886/2) DANIELA SOUSA DE ARAUJO
A Partir de: 01/01/2023 Até03/01/2023
Cargo/Função: (11690) FUNCAO DGA 6 LC/266
Substituído: (137497/2) GARDENIA RODRIGUES DONDE
Un. Adm: (159549) GER REGIONAL DA POLITEC DE PORTO ALEGRE DO NORTE

Processo N.:

Nome: (306886/2) DANIELA SOUSA DE ARAUJO
A Partir de: 20/12/2022 Até31/12/2022
Cargo/Função: (11685) FUNCAO DGA 8 LC/266
Substituído: (137497/2) GARDENIA RODRIGUES DONDE
Un. Adm: (159549) GER REGIONAL DA POLITEC DE PORTO ALEGRE DO NORTE

Processo N.:

Nome: (270235/3) ELTHON DA SILVA TEIXEIRA
A Partir de: 01/01/2023 Até07/01/2023
Cargo/Função: (11689) FUNCAO DGA 5 LC/266
Substituído: (107367/1) CARLOS EDUARDO JOSE DA SILVA
Un. Adm: (159344) COORD DE IDENTIFICACAO CIVIL

Processo N.:

Nome: (233543/1) FABIO EMANUEL BARAO
A Partir de: 02/01/2023 Até11/01/2023
Cargo/Função: (11689) FUNCAO DGA 5 LC/266
Substituído: (255252/1) JOAO MARCOS RONDON DE LIMA
Un. Adm: (159166) COORD DE PERICIAS EM VIVOS

Processo N.:

Nome: (233543/1) FABIO EMANUEL BARAO
A Partir de: 16/01/2023 Até25/01/2023
Cargo/Função: (11689) FUNCAO DGA 5 LC/266
Substituído: (255252/1) JOAO MARCOS RONDON DE LIMA
Un. Adm: (159166) COORD DE PERICIAS EM VIVOS

Processo N.:

Nome: (255246/1) FERNANDA LIMA AMADEU
A Partir de: 01/01/2023 Até30/01/2023
Cargo/Função: (11690) FUNCAO DGA 6 LC/266
Substituído: (255428/1) RAILAI GARCIA LEAL
Un. Adm: (159646) GER DE CRIMINALISTICA DE TANGARA DA SERRA

Processo N.:

Nome: (296232/1) FLAVIA FRANCA RODRIGUES
A Partir de: 05/01/2023 Até30/01/2023
Cargo/Função: (11690) FUNCAO DGA 6 LC/266
Substituído: (87790/3) MARCOS NUNES NETO
Un. Adm: (159581) GER DE IDENTIFICACAO DE SINOP

Processo N.:

Nome: (272580/1) FLAVIO YUUDI KUBOTA
A Partir de: 02/01/2023 Até21/01/2023
Cargo/Função: (11689) FUNCAO DGA 5 LC/266
Substituído: (94573/1) DANIELLA PATRICE MARQUES DE ABREU LIMA
Un. Adm: (159026) COORD DE PERICIAS INTERNAS

Processo N.:

Nome: (252675/1) GERSON SCHALLENBERGER
A Partir de: 16/01/2023 Até30/01/2023
Cargo/Função: (11690) FUNCAO DGA 6 LC/266
Substituído: (308948/1) CAROLINE NEVES RODRIGUES
Un. Adm: (159611) GER REGIONAL DA POLITEC DE FEIXOTO DE AZEVEDO

Processo N.:

Nome: (46355/2) JOELSON CARLOS DE FRANCA
A Partir de: 02/01/2023 Até16/01/2023
Cargo/Função: (11689) FUNCAO DGA 5 LC/266
Substituído: (69323/3) ELSON PINHEIRO GREGORIO
Un. Adm: (159301) COORD DE IDENTIFICACAO CRIMINAL

Processo N.:

Nome: (230611/1) LINCOLN CHRISTIAN BARROS
A Partir de: 01/01/2023 Até15/01/2023
Cargo/Função: (11690) FUNCAO DGA 6 LC/266
Substituído: (95471/1) ALISSON ALBERTO BATISTONI
Un. Adm: (159670) GER REGIONAL DA POLITEC DE DIAMANTINO

Processo N.:

Nome: (60496/4) LUIS PAOLI SCHIFFINO GOMEZ
A Partir de: 03/01/2023 Até01/02/2023
Cargo/Função: (11690) FUNCAO DGA 6 LC/266
Substituído: (108401/1) SEBASTIAO DIAS DE MOURA
Un. Adm: (159115) GER DE PERICIAS EM MORTES VIOLENTAS

Processo N.:

Nome: (222491/3) MARILIA BARBOSA DE PAULA GASPARINO
A Partir de: 09/01/2023 Até23/01/2023
Cargo/Função: (11689) FUNCAO DGA 5 LC/266
Substituído: (91263/13) EDINEI JESUS TEIXEIRA DE PAULA
Un. Adm: (159638) COORD REGIONAL DA POLITEC DE TANGARA DA SERRA

Processo N.:

Nome: (254092/1) ROSANGELA BATISTA DE OLIVEIRA NEVES
A Partir de: 01/01/2023 Até23/02/2023
Cargo/Função: (11689) FUNCAO DGA 5 LC/266
Substituído: (218807/2) KESIA RENATA LOPES LEMOS MELO SOARES
Un. Adm: (159247) COORD DE PERICIAS EM BIOLOGIA MOLECULAR

Processo N.:

Nome: (254092/1) ROSANGELA BATISTA DE OLIVEIRA NEVES
A Partir de: 01/11/2022 Até31/12/2022
Cargo/Função: (11690) FUNCAO DGA 6 LC/266
Substituído: (218807/2) KESIA RENATA LOPES LEMOS MELO SOARES
Un. Adm: (159247) COORD DE PERICIAS EM BIOLOGIA MOLECULAR

Processo N.:

Nome: (22816/1) SERGIO AGUINALDO NEVES
A Partir de: 01/01/2023 Até26/01/2023
Cargo/Função: (11690) FUNCAO DGA 6 LC/266
Substituído: (62048/11) WILTON SOUZA DE ARRUDA
Un. Adm: (159310) GER DE PLANTAO INTEGRADO

Processo N.:

Nome: (139200/2) TADEU JUNIOR GROSS
A Partir de: 03/01/2023 Até17/01/2023
Cargo/Função: (11690) FUNCAO DGA 6 LC/266
Substituído: (259382/1) OZLEAN DE LIMA DANTAS
Un. Adm: (159085) GER DE PERICIAS EM AUDIO E VIDEO

Processo N.:

Nome: (255222/1) UYRE BARROS DIAS DA SILVA
A Partir de: 03/01/2023 Até31/01/2023
Cargo/Função: (11690) FUNCAO DGA 6 LC/266
Substituído: (107363/1) SANDRA MARIA DO COUTO MALDONADO
Un. Adm: (159450) GER DE CRIMINALISTICA DE CACERES

Processo N.:

Nome: (255222/1) UYRE BARROS DIAS DA SILVA
A Partir de: 01/01/2023 Até02/01/2023
Cargo/Função: (11689) FUNCAO DGA 5 LC/266
Substituído: (102363/7) ATAIDE DE CAMPOS MALHEIROS FILHO
Un. Adm: (159441) COORD REGIONAL DA POLITEC DE CACERES

PUBLICADA, REGISTRADA, CUMpra-SE.
Cuiabá-MT, 18 de Janeiro de 2023.
Rubens Sadao Okada
Diretor Geral da POLITEC

PORTARIA/POLITEC/00020/2023

DE: 19/01/2023

O(A) Diretor Geral da POLITEC no uso de suas atribuições que lhes são conferidas por lei,

Resolve: TORNAR SEM EFEITO

Evento: DESIGNAÇÃO EM SUBSTITUIÇÃO CARGO EM COMISSÃO/FUNÇÃO

Processo N.:

Nome: (269485/13) ANDREA FERREIRA DE OLIVEIRA
A Partir de: 30/01/2023 Até18/02/2023
Cargo/Função: (11685) FUNCAO DGA 8 LC/266
Substituído: (270235/3) ELTHON DA SILVA TEIXEIRA
Un. Adm: (159360) GER DE IDENTIFICACAO CIVIL

Processo N.:

Nome: (133968/3) EGUIBERTO BERNARDES FRAGA JUNIOR
A Partir de: 03/01/2023 Até17/01/2023
Cargo/Função: (11685) FUNCAO DGA 8 LC/266
Substituído: (40731/6) PAULO SERGIO VASCONCELOS DE OLIVEIRA
Un. Adm: (159271) GER DE PERICIAS EM TOXICOLOGIA FORENSE

Processo N.:

Nome: (314641/1) JOSE LEO QUEIROZ DA SILVA JUNIOR
A Partir de: 31/12/2022 Até30/03/2023
Cargo/Função: (11685) FUNCAO DGA 8 LC/266
Substituído: (57153/1) JURANDIR DE OLIVEIRA
Un. Adm: (159204) GER DE NECROPSIA

PUBLICADA, REGISTRADA, CUMpra-SE.
Cuiabá-MT, 18 de Janeiro de 2023.
Rubens Sadao Okada
Diretor Geral da POLITEC

PORTARIA/POLITEC/00021/2023

DE: 19/01/2023

O(A) Diretor Geral da POLITEC no uso de suas atribuições que lhes são conferidas por lei,

Resolve: DESIGNAR

Evento: DESIGNAÇÃO EM SUBSTITUIÇÃO CARGO EM COMISSÃO/FUNÇÃO

Processo N.:

Nome: (113131/2) ALISON AMORIM
A Partir de: 02/01/2023 Até31/01/2023
Cargo/Função: (11592) DGA-5 SERVIDOR
Substituído: (56045/8) JOSE ROBERTO ARAUJO DE OLIVEIRA
Un. Adm: (158976) COORD DE INFORMACOES INSTITUCIONAIS

Processo N.:

Nome: (270235/3) ELTHON DA SILVA TEIXEIRA
A Partir de: 10/10/2022 Até31/12/2022
Cargo/Função: (11606) DGA-6 SERVIDOR
Substituído: (107367/1) CARLOS EDUARDO JOSE DA SILVA
Un. Adm: (159344) COORD DE IDENTIFICACAO CIVIL

Processo N.:

Nome: (242785/2) EWERTON FERREIRA BARROS
A Partir de: 19/12/2022 Até31/12/2022
Cargo/Função: (11606) DGA-6 SERVIDOR
Substituído: (229533/1) THIAGO FRANCISCO ZYS
Un. Adm: (159255) COORD DO LABORATORIO DE MATERIAIS

Processo N.:

Nome: (79019/1) JOADIL TADEU DE SIQUEIRA
A Partir de: 02/01/2023 Até16/01/2023
Cargo/Função: (11495) DGA-5
Substituído: (234975/12) JAQUELINE DE SOUZA FERREIRA AGUIAR
Un. Adm: (158984) COORD DE CUSTODIA DE EVIDENCIAS

Processo N.:

Nome: (22816/1) SERGIO AGUINALDO NEVES
A Partir de: 28/11/2022 Até31/12/2022
Cargo/Função: (11622) DGA-8 SERVIDOR
Substituído: (62048/11) WILTON SOUZA DE ARRUDA
Un. Adm: (159310) GER DE PLANTAO INTEGRADO

Processo N.:

Nome: (253422/1) SONIA SANTOS DE ALENCAR LUDOVICO
A Partir de: 23/01/2023 Até06/02/2023
Cargo/Função: (11509) DGA-6
Substituído: (304937/2) NATALLIA LOUYSE BERGMANN SALIS
Un. Adm: (158992) GER DE PROTOCOLO GERAL DA POLITEC

Processo N.:

Nome: (255222/1) UYRE BARROS DIAS DA SILVA
A Partir de: 20/12/2022 Até31/12/2022
Cargo/Função: (11606) DGA-6 SERVIDOR
Substituído: (102363/7) ATAIDE DE CAMPOS MALHEIROS FILHO
Un. Adm: (159441) COORD REGIONAL DA POLITEC DE CACERES

PUBLICADA, REGISTRADA, CUMPRÁ-SE.
Cuiabá-MT, 18 de Janeiro de 2023.
Rubens Sadao Okada
Diretor Geral da POLITEC

PORTARIA/POLITEC/00022/2023

DE: 19/01/2023

O(A) Diretor Geral da POLITEC no uso de suas atribuições que lhes são conferidas por lei,

Resolve: TORNAR SEM EFEITO

Evento: DESIGNAÇÃO EM SUBSTITUIÇÃO CARGO EM COMISSÃO/FUNÇÃO

Processo N.:

Nome: (94599/1) CRISTIANE DE OLIVEIRA CAPELLA MARGOTTI
A Partir de: 26/12/2022 Até24/01/2023
Cargo/Função: (11622) DGA-8 SERVIDOR
Substituído: (107347/1) LUCIANO FERNANDES DA SILVA MAGALHAES
Un. Adm: (159352) GER DE PROCESSAMENTO DE IDENTIFICACAO CIVIL

Processo N.:

Nome: (233543/1) FABIO EMANUEL BARAO
A Partir de: 16/01/2023 Até25/01/2023
Cargo/Função: (11606) DGA-6 SERVIDOR
Substituído: (255252/1) JOAO MARCOS RONDON DE LIMA
Un. Adm: (159166) COORD DE PERICIAS EM VIVOS

Processo N.:

Nome: (46355/2) JOELSON CARLOS DE FRANCA
A Partir de: 02/01/2023 Até16/01/2023
Cargo/Função: (11606) DGA-6 SERVIDOR
Substituído: (69323/3) ELSON PINHEIRO GREGORIO
Un. Adm: (159301) COORD DE IDENTIFICACAO CRIMINAL

Processo N.:

Nome: (107347/1) LUCIANO FERNANDES DA SILVA MAGALHAES
A Partir de: 30/01/2023 Até18/02/2023
Cargo/Função: (11606) DGA-6 SERVIDOR
Substituído: (107367/1) CARLOS EDUARDO JOSE DA SILVA
Un. Adm: (159344) COORD DE IDENTIFICACAO CIVIL

Processo N.:

Nome: (40731/6) PAULO SERGIO VASCONCELOS DE OLIVEIRA
A Partir de: 19/01/2023 Até17/02/2023
Cargo/Função: (11606) DGA-6 SERVIDOR
Substituído: (229533/1) THIAGO FRANCISCO ZYS
Un. Adm: (159255) COORD DO LABORATORIO DE MATERIAIS

Processo N.:

Nome: (22816/1) SERGIO AGUINALDO NEVES
A Partir de: 28/11/2022 Até26/01/2023
Cargo/Função: (11622) DGA-8 SERVIDOR
Substituído: (62048/11) WILTON SOUZA DE ARRUDA
Un. Adm: (159310) GER DE PLANTAO INTEGRADO

PUBLICADA, REGISTRADA, CUMPRÁ-SE.
Cuiabá-MT, 18 de Janeiro de 2023.
Rubens Sadao Okada
Diretor Geral da POLITEC

BOLETIM DE PESSOAL/POLITEC/00048/2023

DE: 19/01/2023

O(A) Diretor Geral da POLITEC no uso de suas atribuições que lhes são conferidas por lei,

Resolve: DEFERIR

Evento: LICENCA PARA TRATAMENTO DE SAUDE

Processo N.:

Nome: (232243/1) ANE CAROLINA PRADO SANTOS
Cargo/Função: (6052) TECNICO DESENV ECO SOC L 10177/14
Un. Adm: (159204) GER DE NECROPSIA
A Partir de: 23/12/2022 Até21/01/2023

Processo N.:

Nome: (49767/2) DENILZA CRISTINA ROCHA
Cargo/Função: (6052) TECNICO DESENV ECO SOC L 10177/14
Un. Adm: (159263) GER DE PERICIAS EM QUIMICA FORENSE
A Partir de: 16/11/2022 Até15/12/2022

PUBLICADA, REGISTRADA, CUMPRÁ-SE.
Cuiabá-MT, 18 de Janeiro de 2023.
Rubens Sadao Okada
Diretor Geral da POLITEC

BOLETIM DE PESSOAL/POLITEC/00049/2023

DE: 19/01/2023

O(A) Diretor Geral da POLITEC no uso de suas atribuições que lhes são conferidas por lei,

Resolve: DEFERIR

Evento: LICENCA PREMIO - GOZO

Processo N.:

Nome: (229247/1) GETER SINEAR JESUS BIZO
Cargo/Função: (10910) PERITO OFICIAL CRIMINAL
Quinquênio de Referência: 22/03/2011 Ate 21/03/2016
A Partir de: 18/01/2023 Até27/01/2023

Processo N.:

Nome: (229242/1) JOAO FRANCISCO ANACHE LEITE
Cargo/Função: (10910) PERITO OFICIAL CRIMINAL
Quinquênio de Referência: 18/03/2011 Ate 17/03/2016
A Partir de: 01/04/2023 Até10/04/2023

Processo N.:

Nome: (132155/2) JOSE CORREIA DE OLIVEIRA NETO
Cargo/Função: (10928) PERITO OFICIAL MEDICO LEGISTA
Quinquênio de Referência: 23/04/2014 Ate 22/04/2019
A Partir de: 16/04/2023 Até30/04/2023

Processo N.:

Nome: (132155/2) JOSE CORREIA DE OLIVEIRA NETO
Cargo/Função: (10928) PERITO OFICIAL MEDICO LEGISTA
Quinquênio de Referência: 23/04/2014 Ate 22/04/2019
A Partir de: 03/03/2023 Até17/03/2023

PUBLICADA, REGISTRADA, CUMPRÁ-SE.
Cuiabá-MT, 18 de Janeiro de 2023.
Rubens Sadao Okada
Diretor Geral da POLITEC

BOLETIM DE PESSOAL/POLITEC/00050/2023

DE: 19/01/2023

O(A) Diretor Geral da POLITEC no uso de suas atribuições que lhes são conferidas por lei,

Resolve: DEFERIR

Evento: GOZO LICENCA-PREMIO, JORNADA 50%

Processo N.:

Nome: (233489/1) ALINE XAVIER DOS PASSOS
Cargo/Função: (6052) TECNICO DESENV ECO SOC L 10177/14
Quinquênio de Referência: 17/05/2011 Ate 16/05/2016
A Partir de: 20/01/2023 Ate 20/03/23

Processo N.:

Nome: (233228/1) KASTELINE GONCALVES DA SILVA
Cargo/Função: (6052) TECNICO DESENV ECO SOC L 10177/14
Quinquênio de Referência: 19/05/2016 Ate 18/05/2021
A Partir de: 18/01/2023 Ate 18/03/23

PUBLICADA, REGISTRADA, CUMPRÁ-SE.
Cuiabá-MT, 18 de Janeiro de 2023.
Rubens Sadao Okada
Diretor Geral da POLITEC

BOLETIM DE PESSOAL/POLITEC/00051/2023

DE: 19/01/2023

O(A) Diretor Geral da POLITEC no uso de suas atribuições que lhes são conferidas por lei,

Resolve: AUTORIZAR

Evento: READAPTAÇÃO DE FUNÇÃO

Processo N.:

Nome: (309084/1) RAFAELLA MOREIRA ARAUJO
Un. Adm: (159468) GER DE MEDICINA LEGAL DE CACERES
A Partir de: 10/10/2022 Até07/04/2023

PUBLICADA, REGISTRADA, CUMPRÁ-SE.
Cuiabá-MT, 18 de Janeiro de 2023.
Rubens Sadao Okada
Diretor Geral da POLITEC

SEDUC

SECRETARIA DE ESTADO DE EDUCAÇÃO

PORTARIA/SEDUC/00028/2023

DE: 19/01/2023

O(A) Secretário de Estado de Educação no uso de suas atribuições que lhes são conferidas por lei,

Resolve: DESIGNAR
Evento: DESIGNAÇÃO P.E.B

Processo N.: 1000004129610

Nome: (49454/3) ANDYARA BENEDITA DE JESUS
Cargo/Função: (3441) PROFESSOR EDUC. BASICA
Para: (010359) E E JOSE DE MESQUITA
A Partir de: 18/01/2023 Até20/12/2023

Processo N.: 1000004129671

Nome: (48148/10) DALILA MARIA GONCALVES BARBOSA
Cargo/Função: (3441) PROFESSOR EDUC. BASICA
Para: (212431) E E DE DES INT ED BAS ANT CES DE FIGUEIR NETO
A Partir de: 18/01/2023 Até20/12/2023

Processo N.: 1000004129741

Nome: (290222/1) RODRIGO PERES BRUGINSKI
Cargo/Função: (3441) PROFESSOR EDUC. BASICA
Para: (215481) COORD DE GESTAO PEDAGOGICA
A Partir de: 18/01/2023 Até20/12/2023

PUBLICADA, REGISTRADA, CUMPR-SE.
Cuiabá-MT, 18 de Janeiro de 2023.
Alan Resende Porto
Secretário de Estado de Educação

PORTARIA/SEDUC/00029/2023

DE: 19/01/2023

O(A) Secretário de Estado de Educação no uso de suas atribuições que lhes são conferidas por lei,

Resolve: DESIGNAR
Evento: Designação de Função/Função de Confiança

Processo N.: 1000004129207

Nome: (215121/2) HELENA BEATRIZ DA SILVA
Cargo/Função: (10880) COORDENADOR PEDAGOGICO - COORD. PEDAGOGICO
Un. Adm: (010774) E E DOM ANTONIO CAMPELO
A Partir de: 18/01/2023 Até20/12/2023

Processo N.: 1000004129217

Nome: (46675/15) PAULO DE OLIVEIRA JUNIOR
Cargo/Função: (10880) COORDENADOR PEDAGOGICO - COORD. PEDAGOGICO
Un. Adm: (173576) E E GOV DANTE MARTINS DE OLIVEIRA
A Partir de: 18/01/2023 Até20/12/2023

Processo N.: 1000004128913

Nome: (100121/14) ROSANE BEHLING
Cargo/Função: (9903) COORDENADOR PEDAGOGICO/FDE - COORD. PEDAGOGICO
Un. Adm: (010189) E E PE JOSE MARIA DO SACRAMENTO
A Partir de: 18/01/2023 Até20/12/2023

Processo N.: 1000004129263

Nome: (125812/6) WELLINGTON ERNANE PORFIRIO
Cargo/Função: (10880) COORDENADOR PEDAGOGICO - COORD. PEDAGOGICO
Un. Adm: (040452) E E GOV JULIO STRUBING MULLER
A Partir de: 18/01/2023 Até20/12/2023

PUBLICADA, REGISTRADA, CUMPR-SE.
Cuiabá-MT, 18 de Janeiro de 2023.
Alan Resende Porto
Secretário de Estado de Educação

PORTARIA/SEDUC/00030/2023

DE: 19/01/2023

O(A) Secretário de Estado de Educação no uso de suas atribuições que lhes são conferidas por lei,

Resolve: AUTORIZAR
Evento: DESIGNAÇÃO EM SUBSTITUIÇÃO CARGO EM COMISSÃO/FUNÇÃO

Processo N.:

Nome: (71340/3) LUCIMEIRE ALVES CASSIANO
A Partir de: 16/01/2023 Até30/01/2023
Cargo/Função: (11584) DGA-4 SERVIDOR
Substituído: (205235/1) DENISE LAURENTINO
Un. Adm: (214671) SUPERINT DE PROVIMENTO E MOVIMENTACAO

Processo N.:

Nome: (239831/1) THALYTA MARCONATO DIAS
A Partir de: 16/01/2023 Até30/01/2023
Cargo/Função: (11606) DGA-6 SERVIDOR
Substituído: (71340/3) LUCIMEIRE ALVES CASSIANO
Un. Adm: (213195) COORD DE MOVIMENTACAO

PUBLICADA, REGISTRADA, CUMPR-SE.
Cuiabá-MT, 18 de Janeiro de 2023.
Alan Resende Porto
Secretário de Estado de Educação

PORTARIA/SEDUC/00031/2023

DE: 19/01/2023

O(A) Secretário de Estado de Educação no uso de suas atribuições que lhes são conferidas por lei,

Resolve: CANCELAR
Evento: LICENCA PARA TRATAMENTO DE INTERESSE PARTICULAR

Processo N.: 1000003739451

Nome: (286973/1) ESTER DE ALMEIDA RIBEIRO VIEIRA
Cargo/Função: (3476) APOIO ADM. EDUCACIONAL-ELEMENTAR
Un. Adm: (142166) E E DOM FRANCO DALLA VALLE
A Partir de: 01/09/2021 Até11/01/2023

Processo N.: 1000003795261

Nome: (290450/1) NERI MALTEZO
Cargo/Função: (3476) APOIO ADM. EDUCACIONAL-ELEMENTAR
Un. Adm: (069450) ASSESSORIA PEDAGOGICA DE COLNIZA
A Partir de: 01/11/2021 Até11/01/2023

PUBLICADA, REGISTRADA, CUMPR-SE.
Cuiabá-MT, 18 de Janeiro de 2023.
Alan Resende Porto
Secretário de Estado de Educação

PORTARIA/SEDUC/00032/2023

DE: 19/01/2023

O(A) Secretário de Estado de Educação no uso de suas atribuições que lhes são conferidas por lei,

Resolve: CANCELAR
Evento: LICENCA POR MOTIVO DE AFASTAMENTO DO CONJUGE

Processo N.: 1000003389202

Nome: (236406/2) CRISTINA SILVA BARBOSA
Cargo/Função: (3441) PROFESSOR EDUC. BASICA
Un. Adm: (038652) E.E. 29 DE JULHO
A Partir de: 14/03/2020 Até11/01/2023

Processo N.: 1000003764915

Nome: (287023/1) NAIANE CAVALCANTE BATISTA
Cargo/Função: (3468) TECNICO ADMINISTRATIVO EDUCACIONAL
Un. Adm: (044253) E E QUERENCIA
A Partir de: 01/10/2021 Até12/01/2023

PUBLICADA, REGISTRADA, CUMPR-SE.
Cuiabá-MT, 18 de Janeiro de 2023.
Alan Resende Porto
Secretário de Estado de Educação

PORTARIA/SEDUC/00033/2023

DE: 19/01/2023

O(A) Secretário de Estado de Educação no uso de suas atribuições que lhes são conferidas por lei,

Resolve: AUTORIZAR
Evento: Gratificação Artigo 15 da Lei Complementar nº550/2014

Processo N.:

Nome: (139962/1) MAXWELL BARROS SAMPAIO
Função: DEFENSOR DATIVO
Un. Adm: (211028) NUC DE CONVENIOS DE DESCENTRALIZACAO
A Partir de: 01/12/2022 Até19/12/2022

PUBLICADA, REGISTRADA, CUMPR-SE.
Cuiabá-MT, 18 de Janeiro de 2023.
Alan Resende Porto
Secretário de Estado de Educação

PORTARIA/SEDUC/00034/2023

DE: 19/01/2023

O(A) Secretário de Estado de Educação no uso de suas atribuições que lhes são conferidas por lei,

Resolve: RETIFICAR
Evento: Gratificação Artigo 15 da Lei Complementar nº550/2014

Processo N.:

Nome: (200367/1) CANDIDA CESPEDES RIBEIRO
Função: PRESIDENTE
Un. Adm: (176761) UNID SETORIAL DE CORREICAO
A Partir de: 01/12/2022 Até31/12/2022

Processo N.:

Nome: (79234/3) JUVERCY ALVES GONCALVES JUNIOR
Função: MEMBRO
Un. Adm: (176761) UNID SETORIAL DE CORREICAO
A Partir de: 01/12/2022 Até31/12/2022

PUBLICADA, REGISTRADA, CUMPR-SE.
Cuiabá-MT, 18 de Janeiro de 2023.
Alan Resende Porto
Secretário de Estado de Educação

BOLETIM DE PESSOAL/SEDUC/00096/2023

DE: 19/01/2023

O(A) Secretário de Estado de Educação no uso de suas atribuições que lhes são conferidas por lei,

Resolve: DEFERIR
Evento: LICENÇA P/ TRATAMENTO SAUDE/SEGURADO INSS

Processo N.: 1000004129213

Nome: (306775/2) PAMELA CRUVINEL DE LIMA FONSECA
Cargo/Função: (3506) CONTR.TEMP.FUNCAO PROF. HABILITADO
Un. Adm: (015032) E E MIN JOAO ALBERTO
A Partir de: 10/01/2023 Até24/01/2023

PUBLICADA, REGISTRADA, CUMPR-SE.
Cuiabá-MT, 18 de Janeiro de 2023.
Alan Resende Porto
Secretário de Estado de Educação

BOLETIM DE PESSOAL/SEDUC/00097/2023

DE: 19/01/2023

O(A) Secretário de Estado de Educação no uso de suas atribuições que lhes são conferidas por lei,

Resolve: AFASTAR

Evento: LICENÇA PARA TRATAMENTO DE SAUDE

Processo N.:

Nome: (287819/1) JULIANA VIEIRA DA SILVA
Cargo/Função: (3468) TECNICO ADMINISTRATIVO EDUCACIONAL
Un. Adm: (196495) E E PROFESSORA NORMA LUCIA NUNES
A Partir de: 18/11/2022 Até17/12/2022

PUBLICADA, REGISTRADA, CUMPRE-SE.
Cuiabá-MT, 18 de Janeiro de 2023.
Alan Resende Porto
Secretário de Estado de Educação

BOLETIM DE PESSOAL/SEDUC/00098/2023

DE: 19/01/2023

O(A) Secretário de Estado de Educação no uso de suas atribuições que lhes são conferidas por lei,

Resolve: DEFERIR

Evento: LICENÇA PARA TRATAMENTO DE SAUDE

Processo N.:

Nome: (105101/31) ALESSANDRA JULIANA OTTONELLI
Cargo/Função: (3441) PROFESSOR EDUC. BASICA
Un. Adm: (148113) E E CREMILDA DE OLIVEIRA VIANA
A Partir de: 23/11/2022 Até21/01/2023

Processo N.:

Nome: (135474/3) ALINE DE ANDRADE E SILVA
Cargo/Função: (3441) PROFESSOR EDUC. BASICA
Un. Adm: (010480) E E ALCEBIADES CALHAO
A Partir de: 01/11/2022 Até05/11/2022

Processo N.:

Nome: (289782/1) AMANDA CARVALHO LEAO
Cargo/Função: (3441) PROFESSOR EDUC. BASICA
Un. Adm: (009326) E E PE ERNESTO CAMILO BARRETO
A Partir de: 10/06/2022 Até24/06/2022

Processo N.:

Nome: (91573/10) ANA CRISTINA DA CRUZ AGUIAR
Cargo/Função: (3441) PROFESSOR EDUC. BASICA
Un. Adm: (012700) E E EUCARIS NUNES DA CUNHA MORAES
A Partir de: 21/11/2022 Até27/11/2022

Processo N.:

Nome: (200730/5) ANA PATRICIA DOS SANTOS
Cargo/Função: (3441) PROFESSOR EDUC. BASICA
Un. Adm: (215058) DIR REGIONAL DE EDUCACAO DE RONDONOPOLIS
A Partir de: 10/11/2022 Até16/11/2022

Processo N.:

Nome: (212743/12) ANA PAULA CELESTINO DA SILVA RESENDE
Cargo/Função: (3476) APOIO ADM. EDUCACIONAL-ELEMENTAR
Un. Adm: (154040) E E ANDRE ANTONIO MAGGI
A Partir de: 22/11/2022 Até19/02/2023

Processo N.:

Nome: (75134/4) ANDREA APARECIDA GUEDES DE OLIVEIRA
Cargo/Função: (3441) PROFESSOR EDUC. BASICA
Un. Adm: (014486) E E REGINA TENORIO OLIVEIRA
A Partir de: 16/11/2022 Até15/12/2022

Processo N.:

Nome: (220185/4) ANDREIA CAMILA TRINDADE DA SILVA
Cargo/Função: (3441) PROFESSOR EDUC. BASICA
Un. Adm: (016071) E E SAO LOURENCO
A Partir de: 30/11/2022 Até06/12/2022

Processo N.:

Nome: (33653/2) ANTONIA MOREIRA DE LIMA GODOY
Cargo/Função: (3441) PROFESSOR EDUC. BASICA
Un. Adm: (011010) E E MARECHAL DUTRA
A Partir de: 14/11/2022 Até16/12/2022

Processo N.:

Nome: (227776/1) ARLETE DA SILVA RIBEIRO
Cargo/Função: (4740) APOIO ADM EDUC PROFISSIONALIZADO-30
Un. Adm: (011690) E E FREI AMBROSIO
A Partir de: 31/10/2022 Até29/12/2022

Processo N.:

Nome: (241091/1) CAMILA MOREIRA DA SILVA
Cargo/Função: (4731) TEC ADM EDUC PROFISSIONALIZADO-30
Un. Adm: (010901) E E SAGRADO CORACAO DE JESUS
A Partir de: 21/12/2022 Até17/01/2023

Processo N.:

Nome: (209840/3) CELIA REGINA DA COSTA
Cargo/Função: (3441) PROFESSOR EDUC. BASICA
Un. Adm: (015172) E E COUTO MAGALHAES
A Partir de: 08/11/2022 Até06/01/2023

Processo N.:

Nome: (94167/21) CESA MARA DE MORAES VIEIRA ZIMPEL
Cargo/Função: (3441) PROFESSOR EDUC. BASICA
Un. Adm: (215066) DIR ADJUNTA REGIONAL DE RONDONOPOLIS
A Partir de: 04/01/2023 Até31/01/2023

Processo N.:

Nome: (91628/21) CLEIDSON DE OLIVEIRA GREGORIO GARCIA
Cargo/Função: (3441) PROFESSOR EDUC. BASICA
Un. Adm: (011215) E E SAO PEDRO APOSTOLO
A Partir de: 01/12/2022 Até10/12/2022

Processo N.:

Nome: (257953/3) CRISTIANE DA SILVA
Cargo/Função: (3476) APOIO ADM. EDUCACIONAL-ELEMENTAR
Un. Adm: (016047) E E JOAO MONTEIRO SOBRINHO
A Partir de: 24/11/2022 Até23/12/2022

Processo N.:

Nome: (234672/1) DAIANE CRISTINA DA SILVA ALCANTARA
Cargo/Função: (3441) PROFESSOR EDUC. BASICA
Un. Adm: (049794) E E SANTO ANTONIO
A Partir de: 13/12/2022 Até16/12/2022

Processo N.:

Nome: (126116/6) DANIELE ANGELICA BORGES FOLETTO
Cargo/Função: (3441) PROFESSOR EDUC. BASICA
Un. Adm: (015997) E E JADA TORRES
A Partir de: 17/11/2022 Até16/12/2022

Processo N.:

Nome: (130783/2) DENIVALDO PEREIRA DOS SANTOS
Cargo/Função: (3441) PROFESSOR EDUC. BASICA
Un. Adm: (038652) E E 29 DE JULHO
A Partir de: 01/12/2022 Até16/12/2022

Processo N.:

Nome: (130783/3) DENIVALDO PEREIRA DOS SANTOS
Cargo/Função: (3441) PROFESSOR EDUC. BASICA
Un. Adm: (194921) EE MIL TIRADENTES CB PM JOSE MARTINS DE MOURA
A Partir de: 01/12/2022 Até16/12/2022

Processo N.:

Nome: (45553/3) DEUSABETE FERREIRA DA SILVA
Cargo/Função: (4731) TEC ADM EDUC PROFISSIONALIZADO-30
Un. Adm: (010863) E E LUCAS PACHECO DE CAMARGO
A Partir de: 21/11/2022 Até19/01/2023

Processo N.:

Nome: (68624/5) DIMAS ANTONIO DA SILVA
Cargo/Função: (3441) PROFESSOR EDUC. BASICA
Un. Adm: (010588) E E PROF ULISSES CUIABANO
A Partir de: 01/10/2022 Até18/12/2022

Processo N.:

Nome: (90477/1) DIZILENE DOS SANTOS LIMA
Cargo/Função: (4740) APOIO ADM EDUC PROFISSIONALIZADO-30
Un. Adm: (011371) E E SEN FILINTO MULLER
A Partir de: 29/11/2022 Até27/04/2023

Processo N.:

Nome: (211704/1) EDELSON CORREIA SILVA
Cargo/Função: (4731) TEC ADM EDUC PROFISSIONALIZADO-30
Un. Adm: (015865) E E 29 DE NOVEMBRO
A Partir de: 14/12/2022 Até12/01/2023

Processo N.:

Nome: (245526/11) FERNANDA MENESES GOMES
Cargo/Função: (3441) PROFESSOR EDUC. BASICA
Un. Adm: (045055) E E ARGEU AUGUSTO DE MORAES
A Partir de: 03/11/2022 Até12/12/2022

Processo N.:

Nome: (290465/1) FERNANDA SANTOS TOMAZELA
Cargo/Função: (3441) PROFESSOR EDUC. BASICA
Un. Adm: (097012) E E JOSE APARECIDO RIBEIRO
A Partir de: 03/11/2022 Até17/12/2022

Processo N.:

Nome: (290332/1) FRANCIELLEN MENDES PINTO NEVES
Cargo/Função: (3441) PROFESSOR EDUC. BASICA
Un. Adm: (009520) E E ANDRE AVELINO RIBEIRO
A Partir de: 26/09/2022 Até09/11/2022

Processo N.:

Nome: (207023/18) GILVANNIA MARIA DE OLIVEIRA PIRES
Cargo/Função: (3441) PROFESSOR EDUC. BASICA
Un. Adm: (014508) E E 7 DE SETEMBRO
A Partir de: 23/11/2022 Até21/05/2023

Processo N.:

Nome: (227788/1) GISELA ANTUNES FERRARI DA SILVA
Cargo/Função: (4740) APOIO ADM EDUC PROFISSIONALIZADO-30
Un. Adm: (015954) E E WILSON DE ALMEIDA
A Partir de: 14/11/2022 Até11/02/2023

Processo N.:

Nome: (227144/1) GISELLI REIS DA SILVA
Cargo/Função: (4740) APOIO ADM EDUC PROFISSIONALIZADO-30
Un. Adm: (014826) E E ANTONIO FERREIRA SOBRINHO
A Partir de: 21/11/2022 Até25/11/2022

Processo N.:

Nome: (85332/1) GRACE LIMA PIMPIM
Cargo/Função: (3441) PROFESSOR EDUC. BASICA
Un. Adm: (011339) E E IR DIVA PIMENTEL
A Partir de: 16/11/2022 Até16/12/2022

Processo N.:

Nome: (257968/1) HELEEN CRISTINA SILVA CAMPOS
Cargo/Função: (3441) PROFESSOR EDUC. BASICA
Un. Adm: (010880) E E DANIEL MARTINS MOURA
A Partir de: 22/11/2022 Até06/12/2022

Processo N.:

Nome: (136640/11) HELLEN CARINE FOLLE ZANELLA
Cargo/Função: (3441) PROFESSOR EDUC. BASICA
Un. Adm: (014621) E E MARECHAL RONDON
A Partir de: 18/06/2022 Até14/12/2022

Processo N.:

Nome: (240383/1) HILTRUDES EGIDIA OJEDA
Cargo/Função: (4731) TEC ADM EDUC PROFISSIONALIZADO-30
Un. Adm: (194905) EE MIL TIRADENTES CEL CELSO H SOUZA BARBOSA
A Partir de: 14/12/2022 Até12/01/2023

Processo N.:

Nome: (84889/9) IRACI SANTOS DA SILVA
Cargo/Função: (3441) PROFESSOR EDUC. BASICA
Un. Adm: (015253) E E LOURENCO PERUCHI
A Partir de: 14/11/2022 Até11/02/2023

Processo N.:

Nome: (218756/8) ISALDINA MARIA DA COSTA
Cargo/Função: (3441) PROFESSOR EDUC. BASICA
Un. Adm: (015172) E E COUTO MAGALHAES
A Partir de: 27/10/2022 Até25/12/2022

Processo N.:

Nome: (87143/1) IZALTINA NOGUEIRA FRANCO
Cargo/Função: (4740) APOIO ADM EDUC PROFISSIONALIZADO-30
Un. Adm: (014761) E E EWALDO MEYER RODERJAN
A Partir de: 16/11/2022 Até14/05/2023

Processo N.:

Nome: (94206/6) JAIR MENDES CIBAE ETAEWU
Cargo/Função: (3441) PROFESSOR EDUC. BASICA
Un. Adm: (011185) E E 7 DE SETEMBRO
A Partir de: 21/12/2022 Até19/04/2023

Processo N.:

Nome: (226620/1) JOSE AUGUSTO TALON MORAES
Cargo/Função: (4740) APOIO ADM EDUC PROFISSIONALIZADO-30
Un. Adm: (010987) E E D WUNIBALDO TELLEUR
A Partir de: 23/11/2022 Até27/11/2022

Processo N.:

Nome: (230334/24) JOSE CARLOS ARANTES
Cargo/Função: (3441) PROFESSOR EDUC. BASICA
Un. Adm: (213462) E E MIL TIR CABO PM VANILSON SILVA CARVALHO
A Partir de: 28/11/2022 Até17/12/2022

Processo N.:

Nome: (105526/11) KATIA FRANCA ALVES
Cargo/Função: (3441) PROFESSOR EDUC. BASICA
Un. Adm: (016314) E E 13 DE MAIO
A Partir de: 23/10/2022 Até08/11/2022

Processo N.:

Nome: (33626/8) LENIJANE VILELA RESENDE
Cargo/Função: (3441) PROFESSOR EDUC. BASICA
Un. Adm: (011207) E E TREZE DE MAIO
A Partir de: 06/12/2022 Até16/12/2022

Processo N.:

Nome: (289763/1) LILIAN SILVA DE FREITAS
Cargo/Função: (3476) APOIO ADM. EDUCACIONAL-ELEMENTAR
Un. Adm: (013102) E E MIL TIRADENTES 1o TEN C HEN PASCH SCHEIFER
A Partir de: 16/11/2022 Até02/12/2022

Processo N.:

Nome: (62797/7) LOURDES MIRANDA MARINO
Cargo/Função: (4731) TEC ADM EDUC PROFISSIONALIZADO-30
Un. Adm: (214680) NUC DE QUADRO MANUT E INDIC DE PESSOAL
A Partir de: 12/12/2022 Até16/12/2022

Processo N.:

Nome: (235964/1) LUCELIA CRISTINA DA SILVA
Cargo/Função: (4740) APOIO ADM EDUC PROFISSIONALIZADO-30
Un. Adm: (016071) E E SAO LOURENCO
A Partir de: 06/12/2022 Até16/12/2022

Processo N.:

Nome: (227403/1) LUCIANA MARIA DOS SANTOS DE AMORIM
Cargo/Função: (4740) APOIO ADM EDUC PROFISSIONALIZADO-30
Un. Adm: (192163) EE MODELO SANTO ANTONIO
A Partir de: 13/12/2022 Até05/01/2023

Processo N.:

Nome: (91822/8) LUCINEIA OENNING
Cargo/Função: (3441) PROFESSOR EDUC. BASICA
Un. Adm: (014435) E E ALFREDO JOSE DA SILVA
A Partir de: 09/11/2022 Até08/12/2022

Processo N.:

Nome: (91822/9) LUCINEIA OENNING
Cargo/Função: (3441) PROFESSOR EDUC. BASICA
Un. Adm: (014478) E E EVANG ASSEMBLEIA DE DEUS
A Partir de: 08/11/2022 Até07/12/2022

Processo N.:

Nome: (117401/18) MARCIA CRISTINA CONCEICAO SIQUEIRA
Cargo/Função: (3441) PROFESSOR EDUC. BASICA
Un. Adm: (183652) E E PROF MARIA SEBASTIANA DE SOUZA
A Partir de: 26/09/2022 Até30/09/2022

Processo N.:

Nome: (54399/3) MARCIA REGINA GOBATTO
Cargo/Função: (3441) PROFESSOR EDUC. BASICA
Un. Adm: (215716) COORD DE FORMACAO CONTINUADA
A Partir de: 16/12/2022 Até14/01/2023

Processo N.:

Nome: (254433/1) MARCIO NATALINO ALVES DE ABREU GRANJEIRO
Cargo/Função: (4740) APOIO ADM EDUC PROFISSIONALIZADO-30
Un. Adm: (148113) E E CREMILDA DE OLIVEIRA VIANA
A Partir de: 29/12/2022 Até02/01/2023

Processo N.:

Nome: (218894/4) MARCO ANTONIO BASTOS GOMES
Cargo/Função: (3441) PROFESSOR EDUC. BASICA
Un. Adm: (021644) E E PROF CARLOS PEREIRA BARBOSA
A Partir de: 14/11/2022 Até12/01/2023

Processo N.:

Nome: (227346/1) MARIA APARECIDA PEREIRA DA SILVA
Cargo/Função: (4740) APOIO ADM EDUC PROFISSIONALIZADO-30
Un. Adm: (014516) E E JOAQUIM A COSTA MARQUES
A Partir de: 25/10/2022 Até15/12/2022

Processo N.:

Nome: (53974/33) MARIA DE FATIMA OLIVEIRA BOTASSIN
Cargo/Função: (3441) PROFESSOR EDUC. BASICA
Un. Adm: (015300) E E SANTA ROSA
A Partir de: 24/10/2022 Até22/12/2022

Processo N.:

Nome: (94146/1) MARIA EUNICE PEREIRA BARROS
Cargo/Função: (4740) APOIO ADM EDUC PROFISSIONALIZADO-30
Un. Adm: (011100) E E SEBASTIANA R DE SOUZA
A Partir de: 09/11/2022 Até22/11/2022

Processo N.:

Nome: (85691/1) MARIA JOSE TEIXEIRA LINO
Cargo/Função: (3441) PROFESSOR EDUC. BASICA
Un. Adm: (148113) E E CREMILDA DE OLIVEIRA VIANA
A Partir de: 29/11/2022 Até28/03/2023

Processo N.:

Nome: (202127/14) MARIA RAIMUNDA DOS SANTOS CANTUARIO
Cargo/Função: (3441) PROFESSOR EDUC. BASICA
Un. Adm: (011339) E E IR DIVA PIMENTEL
A Partir de: 01/12/2022 Até18/12/2022

Processo N.:

Nome: (85903/1) MARIA TERESINHA DIAS
Cargo/Função: (3441) PROFESSOR EDUC. BASICA
Un. Adm: (009520) E E ANDRE AVELINO RIBEIRO
A Partir de: 20/10/2022 Até26/10/2022

Processo N.:

Nome: (65899/7) MARILDA FINOTTI SILVA
Cargo/Função: (3441) PROFESSOR EDUC. BASICA
Un. Adm: (015865) E E 29 DE NOVEMBRO
A Partir de: 25/11/2022 Até18/12/2022

Processo N.:

Nome: (75764/28) ORLANDO CESAR SCHWARZ
Cargo/Função: (3441) PROFESSOR EDUC. BASICA
Un. Adm: (157236) E E PROF FRANCISCA DE SOUZA ALENCAR
A Partir de: 28/11/2022 Até24/12/2022

Processo N.:

Nome: (86604/2) PAULO ROBERTO SANTANA JUNIOR
Cargo/Função: (3441) PROFESSOR EDUC. BASICA
Un. Adm: (214922) COORDENADORIA DE GESTAO PEDAGOGICA
A Partir de: 12/12/2022 Até21/12/2022

Processo N.:

Nome: (255003/29) REGINA PENSO HECK
Cargo/Função: (3441) PROFESSOR EDUC. BASICA
Un. Adm: (156370) E E LUIZ FRUTUOSO DA SILVA
A Partir de: 28/11/2022 Até27/12/2022

Processo N.:

Nome: (242770/1) SANDRA DE SOUSA LIMA PULCHERIO
Cargo/Função: (3441) PROFESSOR EDUC. BASICA
Un. Adm: (010340) E E LICEU CUIABANO MARIA DE ARRUDA MULLER
A Partir de: 20/10/2022 Até02/11/2022

Processo N.:

Nome: (228023/1) SANDRA MARIA ARAUJO VILELA
Cargo/Função: (3441) PROFESSOR EDUC. BASICA
Un. Adm: (011290) E E JOSE ANGELO DOS SANTOS
A Partir de: 17/11/2022 Até16/12/2022

Processo N.:

Nome: (102769/2) SILMA MARIA ALVES DE SOUZA COSTA
Cargo/Função: (3441) PROFESSOR EDUC. BASICA
Un. Adm: (021628) E E RODOLFO AUGUSTO T CURVO
A Partir de: 21/10/2022 Até30/10/2022

Processo N.:

Nome: (97968/26) SILVIA XAVIER DA SILVA SANTOS
Cargo/Função: (3476) APOIO ADM. EDUCACIONAL-ELEMENTAR
Un. Adm: (015954) E E WILSON DE ALMEIDA
A Partir de: 09/11/2022 Até08/03/2023

Processo N.:

Nome: (288455/1) VALDETE FERREIRA DA SILVA
Cargo/Função: (3441) PROFESSOR EDUC. BASICA
Un. Adm: (010928) E E JOSE SALMEN HANZE
A Partir de: 12/09/2022 Até25/09/2022

Processo N.:

Nome: (39255/6) VALERIO MENDES DA SILVA
Cargo/Função: (4731) TEC ADM EDUC PROFISSIONALIZADO-30
Un. Adm: (014630) E E MILITAR TIRADENTES PE EZEQUIEL RAMIN
A Partir de: 04/11/2022 Até18/01/2023

Processo N.:

Nome: (124462/7) VANIA LUCIA PEREIRA DA SILVA
Cargo/Função: (3441) PROFESSOR EDUC. BASICA
Un. Adm: (04245) E E PROF AMELIA DE OLIVEIRA SILVA
A Partir de: 03/12/2022 Até12/12/2022

Processo N.:

Nome: (89016/1) VERA LUCIA COSTA CARVALHO
Cargo/Função: (4740) APOIO ADM EDUC PROFISSIONALIZADO-30
Un. Adm: (011290) E E JOSE ANGELO DOS SANTOS
A Partir de: 30/11/2022 Até18/12/2022

Processo N.:

Nome: (77804/2) VILMA TONHOLO DA SILVA
Cargo/Função: (4731) TEC ADM EDUC PROFISSIONALIZADO-30
Un. Adm: (015261) E E 15 DE JUNHO
A Partir de: 27/10/2022 Até18/12/2022

Processo N.:

Nome: (74716/3) VILMAR THOMAZ DE SOUZA
Cargo/Função: (3441) PROFESSOR EDUC. BASICA
Un. Adm: (021628) E E RODOLFO AUGUSTO T CURVO
A Partir de: 19/10/2022 Até28/10/2022

Processo N.:

Nome: (227674/1) WAGNER GEORGE FERNANDES
Cargo/Função: (3441) PROFESSOR EDUC. BASICA
Un. Adm: (084336) E E PROF JOAO FLORENTINO SILVA NETO
A Partir de: 24/10/2022 Até22/12/2022

Processo N.:

Nome: (71469/2) ZENILDA ALVES DOS SANTOS
Cargo/Função: (3441) PROFESSOR EDUC. BASICA
Un. Adm: (157236) E E PROF FRANCISCA DE SOUZA ALENCAR
A Partir de: 13/10/2022 Até08/01/2023

PUBLICADA, REGISTRADA, CUMpra-SE.
Cuiabá-MT, 18 de Janeiro de 2023.
Alan Resende Porto
Secretário de Estado de Educação

BOLETIM DE PESSOAL/SEDUC/00099/2023

DE: 19/01/2023

O(A) Secretário de Estado de Educação no uso de suas atribuições que lhes são conferidas por lei,

Resolve: RETIFICAR

Evento: LICENÇA PARA TRATAMENTO DE SAUDE

Processo N.:

Nome: (289440/1) KELLYDA OLIVEIRA DA SILVA FERMINO
Cargo/Função: (3441) PROFESSOR EDUC. BASICA
Un. Adm: (015601) E E CECILIA MEIRELES
A Partir de: 30/08/2022 Até18/12/2022

PUBLICADA, REGISTRADA, CUMpra-SE.
Cuiabá-MT, 18 de Janeiro de 2023.
Alan Resende Porto
Secretário de Estado de Educação

BOLETIM DE PESSOAL/SEDUC/00100/2023

DE: 19/01/2023

O(A) Secretário de Estado de Educação no uso de suas atribuições que lhes são conferidas por lei,

Resolve: DEFERIR

Evento: LICENÇA PARA TRATAMENTO DE SAUDE EM PESSOA DA FAMILIA

Processo N.:

Nome: (47761/6) ERLENE OLIVEIRA DE MEDEIROS
Cargo/Função: (4731) TEC ADM EDUC PROFISSIONALIZADO-30
Un. Adm: (016047) E E JOAO MONTEIRO SOBRINHO
A Partir de: 16/11/2022 Até30/11/2022

Processo N.:

Nome: (224079/19) FLAVIANE MACEDO NOGUEIRA
Cargo/Função: (3441) PROFESSOR EDUC. BASICA
Un. Adm: (009482) E E PROF HELIODORO CAPISTRANO DA SILVA
A Partir de: 23/08/2022 Até29/08/2022

Processo N.:

Nome: (59227/20) GEOVANI FERRARI
Cargo/Função: (3441) PROFESSOR EDUC. BASICA
Un. Adm: (011886) E E DEP FRANCISCO E RANGEL TORRES
A Partir de: 20/04/2022 Até19/08/2022

Processo N.:

Nome: (109409/32) JAQUELINE ESCODELER RODRIGUES
Cargo/Função: (3441) PROFESSOR EDUC. BASICA
Un. Adm: (016020) E E PROF JOAO BATISTA
A Partir de: 17/11/2022 Até16/12/2022

Processo N.:

Nome: (88743/1) RENATO LINS
Cargo/Função: (3441) PROFESSOR EDUC. BASICA
Un. Adm: (049794) E E SANTO ANTONIO
A Partir de: 02/12/2022 Até15/12/2022

Processo N.:

Nome: (78342/2) ROSIVANA DA SILVA SANTOS
Cargo/Função: (3441) PROFESSOR EDUC. BASICA
Un. Adm: (016233) E E PEDRO GALHARDO GARCIA
A Partir de: 10/09/2022 Até08/10/2022

Processo N.:

Nome: (58531/13) VALDINEIA NOGUEIRA DA SILVA
Cargo/Função: (3441) PROFESSOR EDUC. BASICA
Un. Adm: (014893) E E MILTON DA COSTA FERREIRA
A Partir de: 27/11/2022 Até07/12/2022

Processo N.:

Nome: (204371/9) ZULMA MARCELA DOS SANTOS BATISTA GOUVEIA
Cargo/Função: (4731) TEC ADM EDUC PROFISSIONALIZADO-30
Un. Adm: (045055) E E ARGEU AUGUSTO DE MORAES
A Partir de: 11/11/2022 Até09/01/2023

PUBLICADA, REGISTRADA, CUMpra-SE.
Cuiabá-MT, 18 de Janeiro de 2023.
Alan Resende Porto
Secretário de Estado de Educação

BOLETIM DE PESSOAL/SEDUC/00101/2023

DE: 19/01/2023

O(A) Secretário de Estado de Educação no uso de suas atribuições que lhes são conferidas por lei,

Resolve: DEFERIR

Evento: LICENÇA PREMIO - GOZO

Processo N.: 1000004113177

Nome: (31751/1) JOSE CARLOS DE LIMA
Cargo/Função: (3441) PROFESSOR EDUC. BASICA
Quinquênio de Referência: 22/02/2008 Ate 21/02/2013
A Partir de: 16/01/2023 Até14/02/2023

Processo N.: 12554065

Nome: (38377/1) SONIVALDO BISPO DE OLIVEIRA
Cargo/Função: (1325) PORTEIRO (EM EXTINCAO)
Quinquênio de Referência: 17/09/1990 Ate 16/09/1995
A Partir de: 02/10/2004 Até30/11/2004

Processo N.: 127263

Nome: (38377/1) SONIVALDO BISPO DE OLIVEIRA
Cargo/Função: (4740) APOIO ADM EDUC PROFISSIONALIZADO-30
Quinquênio de Referência: 17/09/2000 Ate 16/09/2005
A Partir de: 13/05/2008 Até11/06/2008

Processo N.: 127264

Nome: (38377/1) SONIVALDO BISPO DE OLIVEIRA
Cargo/Função: (4740) APOIO ADM EDUC PROFISSIONALIZADO-30
Quinquênio de Referência: 17/09/2000 Ate 16/09/2005
A Partir de: 12/06/2008 Até10/08/2008

PUBLICADA, REGISTRADA, CUMpra-SE.
Cuiabá-MT, 18 de Janeiro de 2023.
Alan Resende Porto
Secretário de Estado de Educação

BOLETIM DE PESSOAL/SEDUC/00102/2023

DE: 19/01/2023

O(A) Secretário de Estado de Educação no uso de suas atribuições que lhes são conferidas por lei,

Resolve: CONCEDER

Evento: LICENÇA PREMIO - CONCESSÃO

Processo N.: SEDUC-PRO-2022/143363

Nome: (107067/8) CLODOALDO FERNANDES BARBOSA
Quinquênio: 18/01/2016 Até 17/01/2021
Qtde Dias: 90

Processo N.: SEDUC-PRO-2023/06771

Nome: (200682/13) DAIANE NUARA MORO MARTINS
Quinquênio: 18/01/2016 Até 17/01/2021
Qtde Dias: 90

Processo N.: SEDUC-PRO-2023/06772

Nome: (201266/4) DAYANNE ALMEIDA SOARES
Quinquênio: 18/01/2016 Até 17/01/2021
Qtde Dias: 90

Processo N.: SEDUC-PRO-2023/06773

Nome: (227579/1) DAYSE MARA CESTARE COELHO
Quinquênio: 18/01/2016 Até 17/01/2021
Qtde Dias: 90

Processo N.: SEDUC-PRO-2023/06774

Nome: (202789/12) DIEGO BAZAN SOUZA
Quinquênio: 18/01/2016 Até 17/01/2021
Qtde Dias: 90

Processo N.: SEDUC-PRO-2023/06775

Nome: (226729/1) EDSON FUNARI
Quinquênio: 18/02/2016 Até 17/02/2021
Qtde Dias: 90

Processo N.: SEDUC-PRO-2023/06805

Nome: (135639/12) EGO EGER
Quinquênio: 18/01/2016 Até 17/01/2021
Qtde Dias: 90

Processo N.: SEDUC-PRO-2023/06806

Nome: (226712/1) EIDE ALVES DA COSTA
Quinquênio: 18/01/2016 Até 17/01/2021
Qtde Dias: 90

Processo N.: SEDUC-PRO-2023/06807
 Nome: (226611/1) ELAINE RODRIGUES DO NASCIMENTO
 Quinquênio: 18/01/2016 Até 17/01/2021
 Qtde Dias: 90

Processo N.: SEDUC-PRO-2023/06808
 Nome: (226959/1) ELISANGELA OLIVEIRA BRAGA FERREIRA
 Quinquênio: 18/01/2016 Até 17/01/2021
 Qtde Dias: 90

Processo N.: SEDUC-PRO-2023/06809
 Nome: (226683/1) ELY SANDRA ALVES DE OLIVEIRA
 Quinquênio: 18/01/2016 Até 17/01/2021
 Qtde Dias: 90

Processo N.: SEDUC-PRO-2023/07047
 Nome: (116058/9) EZEQUIEL AGUIAR DE OLIVEIRA
 Quinquênio: 18/01/2016 Até 17/01/2021
 Qtde Dias: 90

Processo N.: SEDUC-PRO-2023/07131
 Nome: (202177/8) FERNANDA SIQUEIRA DE PINHO OLIVEIRA
 Quinquênio: 18/01/2016 Até 17/01/2021
 Qtde Dias: 90

Processo N.: SEDUC-PRO-2023/07149
 Nome: (227477/1) FLAVIA CRISTINA NEVES PRAXEDES MARTINS
 Quinquênio: 18/01/2016 Até 17/01/2021
 Qtde Dias: 90

Processo N.: SEDUC-PRO-2023/07159
 Nome: (226656/1) FRANCISCA CONSTANTE
 Quinquênio: 18/01/2016 Até 17/01/2021
 Qtde Dias: 90

Processo N.: SEDUC-PRO-2023/06488
 Nome: (133307/2) REGIMAR MARQUES PADILHA
 Quinquênio: 17/01/2016 Até 16/01/2021
 Qtde Dias: 90

Processo N.: SEDUC-PRO-2023/06495
 Nome: (202859/8) REGINALDO LUIZ DA SILVA
 Quinquênio: 17/01/2016 Até 16/01/2021
 Qtde Dias: 90

Processo N.: SEDUC-PRO-2023/07027
 Nome: (140636/2) RICARDO SAVIO AGUIAR DE SOUZA
 Quinquênio: 17/01/2016 Até 16/01/2021
 Qtde Dias: 90

Processo N.: SEDUC-PRO-2023/06994
 Nome: (227399/1) RODRIGO AUGUSTO CARVALHO DOS ANJOS
 Quinquênio: 17/01/2016 Até 16/01/2021
 Qtde Dias: 90

Processo N.: SEDUC-PRO-2023/07074
 Nome: (226651/1) RODRIGO CORREA MIGUEIS JACOB
 Quinquênio: 17/01/2016 Até 16/01/2021
 Qtde Dias: 90

Processo N.: SEDUC-PRO-2023/07178
 Nome: (106505/25) ROGERIO LEITE MURJI
 Quinquênio: 17/01/2016 Até 16/01/2021
 Qtde Dias: 90

Processo N.: SEDUC-PRO-2023/07185
 Nome: (117996/11) ROSANA PATRICIA DE OLIVEIRA PROCOPIO DE SOUZA
 Quinquênio: 17/01/2016 Até 16/01/2021
 Qtde Dias: 90

Processo N.: SEDUC-PRO-2023/07187
 Nome: (215150/5) ROSILEI JUSTINO DA SILVA
 Quinquênio: 17/01/2016 Até 16/01/2021
 Qtde Dias: 90

Processo N.: SEDUC-PRO-2023/07191
 Nome: (88935/17) ROSIMEIRE ROSA DE ARAUJO
 Quinquênio: 17/01/2016 Até 16/01/2021
 Qtde Dias: 90

Processo N.: SEDUC-PRO-2023/07196
 Nome: (226466/1) SANDRA FATIMA GUERRA VIDORI
 Quinquênio: 17/01/2016 Até 16/01/2021
 Qtde Dias: 90

Processo N.: SEDUC-PRO-2023/07198
 Nome: (226642/1) SANDRO BANDEIRA DOS SANTOS
 Quinquênio: 17/01/2016 Até 16/01/2021
 Qtde Dias: 90

Processo N.: SEDUC-PRO-2023/07201
 Nome: (226618/1) SEBASTIANA OLIVEIRA SILVA CAMPOS
 Quinquênio: 17/01/2016 Até 16/01/2021
 Qtde Dias: 90

Processo N.: SEDUC-PRO-2023/07505
 Nome: (226649/1) SEBASTIANA VIANA DA CRUZ
 Quinquênio: 17/01/2016 Até 16/01/2021
 Qtde Dias: 90

Processo N.: SEDUC-PRO-2023/07512
 Nome: (226645/1) SILVANIA GARCIA DA SILVA PINHEIRO
 Quinquênio: 17/01/2016 Até 16/01/2021
 Qtde Dias: 90

Processo N.: SEDUC-PRO-2023/07520
 Nome: (226612/1) TCHARLES SCHNEIDER
 Quinquênio: 17/01/2016 Até 16/01/2021
 Qtde Dias: 90

Processo N.: SEDUC-PRO-2023/07538
 Nome: (123405/5) TEREZA SIMAO
 Quinquênio: 17/01/2016 Até 16/01/2021
 Qtde Dias: 90

Processo N.: SEDUC-PRO-2023/07552
 Nome: (226610/1) THAISA REGINA DE OLIVEIRA FAVERO
 Quinquênio: 17/01/2016 Até 16/01/2021
 Qtde Dias: 90

Processo N.: SEDUC-PRO-2023/07555
 Nome: (87660/38) VALDIVA DE MATOS TAVARES
 Quinquênio: 17/01/2016 Até 16/01/2021
 Qtde Dias: 90

Processo N.: SEDUC-PRO-2023/07562
 Nome: (99808/16) VERA LUCIA DE OLIVEIRA PENSO
 Quinquênio: 17/01/2016 Até 16/01/2021
 Qtde Dias: 90

Processo N.: SEDUC-PRO-2023/07571
 Nome: (103186/18) VIVIANE ASSUNCAO DA SILVA
 Quinquênio: 17/01/2016 Até 16/01/2021
 Qtde Dias: 90

PUBLICADA, REGISTRADA, CUM-SE.
 Cuiabá-MT, 18 de Janeiro de 2023.
 Alan Resende Porto
 Secretário de Estado de Educação

BOLETIM DE PESSOAL/SEDUC/00103/2023 DE: 19/01/2023

O(A) Secretário de Estado de Educação no uso de suas atribuições que lhes são conferidas por lei,
 Resolve: RETIFICAR
 Evento: LICENÇA PREMIO - CONCESSÃO

Processo N.:
 Nome: (226663/1) CARLA DIAS ROSA
 Quinquênio: 17/01/2011 Até 16/01/2016
 Qtde Dias: 90

PUBLICADA, REGISTRADA, CUM-SE.
 Cuiabá-MT, 18 de Janeiro de 2023.
 Alan Resende Porto
 Secretário de Estado de Educação

BOLETIM DE PESSOAL/SEDUC/00104/2023 DE: 19/01/2023

O(A) Secretário de Estado de Educação no uso de suas atribuições que lhes são conferidas por lei,
 Resolve: AUTORIZAR
 Evento: READAPTAÇÃO DE FUNÇÃO

Processo N.:
 Nome: (235756/1) ANA CLAUDIA DA SILVA
 Un. Adm: (011002) E E PINDORAMA
 A Partir de: 12/12/2022 Até 11/12/2023

Processo N.:
 Nome: (258001/1) ANDREIA SEDANO SANCHES
 Un. Adm: (015970) E E MANOEL MARINHEIRO
 A Partir de: 29/11/2022 Até 27/05/2023

Processo N.:
 Nome: (51491/7) BEATRIZ FASSINA
 Un. Adm: (060194) E E PROF MARIA DE LOURDES H MORAES
 A Partir de: 05/12/2022 Até 02/06/2023

Processo N.:
 Nome: (207288/4) CLAUDETE BIRK DULLIUS
 Un. Adm: (014230) E E MARIA ESTHER PERES
 A Partir de: 27/10/2022 Até 24/04/2023

Processo N.:
 Nome: (123536/10) CLEIA BATISTA DA SILVA MELO
 Un. Adm: (009474) E E SOUZA BANDEIRA
 A Partir de: 23/11/2022 Até 22/12/2022

Processo N.:
 Nome: (74451/5) CRISTIANE DE FREITAS ALVES
 Un. Adm: (016047) E E JOAO MONTEIRO SOBRINHO
 A Partir de: 12/12/2022 Até 09/06/2023

Processo N.:
 Nome: (92414/5) DAIZE FERREIRA VIDAL DE SOUZA
 Un. Adm: (014486) E E REGINA TENORIO OLIVEIRA
 A Partir de: 16/11/2022 Até 14/05/2023

Processo N.:
 Nome: (67183/26) EDHER ALLYSON WEBER TAVEIRA
 Un. Adm: (016020) E E PROF JOAO BATISTA
 A Partir de: 26/11/2022 Até 25/03/2023

Processo N.:

Nome: (76023/6) ELIANE ARRUDA FERREIRA ARDAIA
Un. Adm: (014516) E E JOAQUIM A COSTA MARQUES
A Partir de: 24/10/2022 Até21/04/2023

Processo N.:

Nome: (85015/1) ELIENE MARIA ALMEIDA CABRAL
Un. Adm: (011355) E E MAL EURICO GASPAR DUTRA
A Partir de: 18/11/2022 Até15/02/2023

Processo N.:

Nome: (47761/6) ERLENE OLIVEIRA DE MEDEIROS
Un. Adm: (016047) E E JOAO MONTEIRO SOBRINHO
A Partir de: 01/12/2022 Até29/05/2023

Processo N.:

Nome: (222134/2) ERNA KOVALSKI GRZECHOTA
Un. Adm: (038652) E E 29 DE JULHO
A Partir de: 18/11/2022 Até16/05/2023

Processo N.:

Nome: (95003/17) EVERALDO FERNANDES BARBOSA
Un. Adm: (023841) E E DR ELCIO DE SOUZA
A Partir de: 01/08/2022 Até28/11/2023

Processo N.:

Nome: (227267/1) FRANCISCA DA CONCEICAO DOS SANTOS
Un. Adm: (176800) E E PARECIS
A Partir de: 17/10/2022 Até14/04/2023

Processo N.:

Nome: (66810/2) IVAIR DELGADO PACHECO
Un. Adm: (015873) E E 13 DE MAIO
A Partir de: 19/11/2022 Até17/05/2023

Processo N.:

Nome: (31406/8) IZABEL CELOIR DA SILVA
Un. Adm: (011207) E E TREZE DE MAIO
A Partir de: 05/01/2023 Até03/07/2023

Processo N.:

Nome: (40749/1) IZAURA ODETE PERES FREITAS
Un. Adm: (061298) E E PROF NATALINO FERREIRA MENDES
A Partir de: 28/11/2022 Até26/05/2023

Processo N.:

Nome: (38960/15) LAIZE NEVES OLIVEIRA DE LIMA
Un. Adm: (014516) E E JOAQUIM A COSTA MARQUES
A Partir de: 12/09/2022 Até10/03/2023

Processo N.:

Nome: (87171/1) MARCILEI MENDES LACERDA
Un. Adm: (011355) E E MAL EURICO GASPAR DUTRA
A Partir de: 24/11/2022 Até23/03/2023

Processo N.:

Nome: (227059/1) MARIA GENILDA FELIX DOS SANTOS
Un. Adm: (157236) E E PROF FRANCISCA DE SOUZA ALENCAR
A Partir de: 23/11/2022 Até21/05/2023

Processo N.:

Nome: (56095/13) MARILEIDE ALVES DA MATA
Un. Adm: (104248) E E JAIME VERISSIMO DE CAMPOS JR JAIMINHO
A Partir de: 02/12/2022 Até30/01/2023

Processo N.:

Nome: (87009/1) MARINES APARECIDA DE OLIVEIRA DA SILVA
Un. Adm: (011207) E E TREZE DE MAIO
A Partir de: 19/12/2022 Até18/12/2023

Processo N.:

Nome: (85248/1) MARTA MARTINES FERREIRA
Un. Adm: (009326) E E PE ERNESTO CAMILO BARRETO
A Partir de: 11/01/2023 Até11/03/2023

Processo N.:

Nome: (62043/2) MIRIAM MARTINS DE ARRUDA
Un. Adm: (124060) E E PROF MARIA HERMINIA ALVES
A Partir de: 05/01/2023 Até03/07/2023

Processo N.:

Nome: (87032/1) NADIA MARIA BOABAI
Un. Adm: (021628) E E RODOLFO AUGUSTO T CURVO
A Partir de: 25/10/2022 Até22/01/2023

Processo N.:

Nome: (43941/29) OCILENE CELIA DA SILVA OLIVEIRA
Un. Adm: (012254) E E PROF ARLETE MARIA DA SILVA
A Partir de: 30/12/2022 Até29/03/2023

Processo N.:

Nome: (67147/1) RAIMUNDA VIEIRA RABELO
Un. Adm: (213462) E E MIL TIR CABO PM VANILSON SILVA CARVALHO
A Partir de: 22/11/2022 Até20/05/2023

Processo N.:

Nome: (84550/1) RUTH BATISTA
Un. Adm: (015059) E E MIL TIR CB PM DANNER M BARBOSA
A Partir de: 05/12/2022 Até02/06/2023

Processo N.:

Nome: (235946/1) SILVANIA FRANCISCO DE OLIVEIRA
Un. Adm: (016055) E E MADRE TARCILA
A Partir de: 05/12/2022 Até02/06/2023

Processo N.:

Nome: (136931/6) SILVIA MARIA DE LIMA
Un. Adm: (010642) E E RAILO DE SOL
A Partir de: 25/12/2022 Até24/03/2023

Processo N.:

Nome: (62935/2) SONIA BEATRIZ GALVAO LIRA OLIVEIRA
Un. Adm: (011282) E E HERONILDES ARAUJO
A Partir de: 18/11/2022 Até16/05/2023

Processo N.:

Nome: (205215/2) THATIANE MARIA ALMEIDA DE SOUZA
Un. Adm: (156370) E E LUIZ FRUTUOSO DA SILVA
A Partir de: 19/08/2022 Até14/02/2023

Processo N.:

Nome: (127111/1) VANUZA RODRIGUES CORREA
Un. Adm: (011533) E E CEL JERONIMO GOMES SILVA
A Partir de: 27/11/2022 Até25/01/2023

Processo N.:

Nome: (237120/3) VIVIANE RIBEIRO DA SILVA
Un. Adm: (213454) E E MIL TIR 1 TEN PM SALOMAO F F PIOVESAN
A Partir de: 26/11/2022 Até24/01/2023

PUBLICADA, REGISTRADA, CUMpra-SE.
Cuiabá-MT, 18 de Janeiro de 2023.
Alan Resende Porto
Secretário de Estado de Educação

SETASC

SECRETARIA DE ESTADO DE ASSISTÊNCIA SOCIAL E CIDADANIA

BOLETIM DE PESSOAL/SETASC/00021/2023

DE: 19/01/2023

O(A) Sec. Ass. Social e Cidadania Designada Interina no uso de suas atribuições que lhes são conferidas por lei,

Resolve: DEFERIR

Evento: LICENÇA A GESTANTE

Processo N.: SETASC-PRO-2023/00176

Nome: (257827/1) THIFANI CRISTINA DE SOUZA E SILVA MARQUES
Cargo/Função: (5365) TECNICO ADMINISTRATIVO L 10052
Un. Adm: (182966) COORD DE GESTAO DE PESSOAS
A Partir de: 12/01/2023 Até10/07/2023

PUBLICADA, REGISTRADA, CUMpra-SE.
Cuiabá-MT, 18 de Janeiro de 2023.
Grasielle Paes da Silva Bugalho
Sec. Ass. Social e Cidadania Designada Interina

SEDEC

SECRETARIA DE ESTADO DE DESENVOLVIMENTO ECONÔMICO

PORTARIA/SEDEC/00009/2023

DE: 19/01/2023

O(A) Secretário de Estado de Desenvolvimento Economico no uso de suas atribuições que lhes são conferidas por lei,

Resolve: DESIGNAR

Evento: DESIGNAÇÃO EM SUBSTITUIÇÃO CARGO EM COMISSÃO/FUNÇÃO

Processo N.: CI N°00048/2023/CCONT/SEDEC

Nome: (232776/1) ALINE SAYURI SAITO
A Partir de: 12/01/2023 Até21/01/2023
Cargo/Função: (11622) DGA-8 SERVIDOR
Substituído: (200440/1) CIDNEI FERREIRA ARAUJO
Un. Adm: (191582) GER DE ORÇAMENTO

Processo N.: CI N°00001/2023/SPPT/SEDEC

Nome: (243996/1) DIEGO AUGUSTO ORSINI BESERRA
A Partir de: 13/01/2023 Até27/01/2023
Cargo/Função: (11487) DGA-4
Substituído: (296431/2) MARIA LETICIA ARRUDA DE MORAIS COSTA
Un. Adm: (218081) SUP DE POL E PROM DO TURISMO

PUBLICADA, REGISTRADA, CUMpra-SE.
Cuiabá-MT, 18 de Janeiro de 2023.
Cesar Alberto Miranda Lima dos Santos Costa
Secretário de Estado de Desenvolvimento Economico

SES

SECRETARIA DE ESTADO DE SAÚDE

PORTARIA/SES/00019/2023

DE: 19/01/2023

O(A) Secretário de Estado de Saúde no uso de suas atribuições que lhes são conferidas por lei,

Resolve: CONCEDER

Evento: Gratificação Artigo 15 da Lei Complementar n°550/2014

Processo N.: SES-PRO-2023/02452

Nome: (249252/1) AGNO FRANCISCO SOLON VASCONCELOS
Função: PRESIDENTE
Un. Adm: (183482) UNID SETORIAL DE CORREICAO
A Partir de: 01/12/2022 Até31/12/2022

Processo N.: SES-PRO-2023/02452

Nome: (46946/5) CARLOS ALBERTO FERREIRA COELHO
Função: MEMBRO
Un. Adm: (183482) UNID SETORIAL DE CORREICAO
A Partir de: 01/12/2022 Até31/12/2022

Processo N.: SES-PRO-2023/02452

Nome: (93207/2) CLAUDIANE CORREA DA COSTA
Função: MEMBRO
Un. Adm: (183482) UNID SETORIAL DE CORREICAO
A Partir de: 01/12/2022 Até31/12/2022

Processo N.: SES-PRO-2023/02452

Nome: (94428/1) DEBORA SUZANA RAMOS DE MORAES ARMANDO
Função: DEFENSOR DATIVO
Un. Adm: (151513) DIR DO ESCRITORIO REG DE SAUDE DE BARRA DO

GARCAS

A Partir de: 01/12/2022 Até31/12/2022

Processo N.: SES-PRO-2023/02452

Nome: (64391/2) GABRIELLE MARIA COURY DE ANDRADE
Função: MEMBRO
Un. Adm: (183482) UNID SETORIAL DE CORREICAO
A Partir de: 01/12/2022 Até31/12/2022

Processo N.: SES-PRO-2023/02452

Nome: (111878/1) LEILA GONCALINA GOMES DE CAMPOS
Função: MEMBRO
Un. Adm: (183482) UNID SETORIAL DE CORREICAO
A Partir de: 01/12/2022 Até31/12/2022

Processo N.: SES-PRO-2023/02452

Nome: (87838/2) LEONARDO TADEU DE ALMEIDA OLIVEIRA
Função: PRESIDENTE
Un. Adm: (183482) UNID SETORIAL DE CORREICAO
A Partir de: 01/12/2022 Até31/12/2022

Processo N.: SES-PRO-2023/02452

Nome: (113061/1) MARCELO FRANCK DA SILVA
Função: PRESIDENTE
Un. Adm: (183482) UNID SETORIAL DE CORREICAO
A Partir de: 01/12/2022 Até31/12/2022

Processo N.: SES-PRO-2023/02452

Nome: (81676/2) SAMUEL DE OLIVEIRA NETO
Função: MEMBRO
Un. Adm: (183482) UNID SETORIAL DE CORREICAO
A Partir de: 01/12/2022 Até31/12/2022

PUBLICADA, REGISTRADA, CUMpra-SE.
Cuiabá-MT, 18 de Janeiro de 2023.
Gilberto Gomes de Figueiredo
Secretário de Estado de Saúde

PORTARIA/SES/00020/2023

DE: 19/01/2023

O(A) Secretário de Estado de Saúde no uso de suas atribuições que lhes são conferidas por lei,

Resolve: CONCEDER

Evento: Regime extraordinário de Trabalho do SUS

Processo N.: SES-PRO-2023/00144

Nome: (70482/2) MARIA DO CARMO SOUZA
Cargo/Função: (4912) PROFIS TEC NIV SUPERIOR SERV SAUDE SUS
Un. Adm: (216267) COORD DE VIGIL SANITARIA
A Partir de: 01/01/2023 Até31/12/2023

PUBLICADA, REGISTRADA, CUMpra-SE.
Cuiabá-MT, 18 de Janeiro de 2023.
Gilberto Gomes de Figueiredo
Secretário de Estado de Saúde

PORTARIA/SES/00021/2023

DE: 19/01/2023

O(A) Secretário de Estado de Saúde no uso de suas atribuições que lhes são conferidas por lei,

Resolve: CONCEDER

Evento: Regime de Plantão SUS LC n°441/2011

Processo N.: SES-PRO-2022/54801

Nome: (281385/4) ABIMAEEL BAPTISTA RIBEIRO
Cargo/Função: (12044) NIVEL MEDIO ADMINISTRATIVO
Referência: 000 Carga Horária: 40H
Un. Adm: (195715) HOSP REGIONAL DE COLIDER
A Partir de: 01/10/2022 Até30/10/2022
Qtde Plantões: 14

Processo N.: SES-PRO-2022/53903

Nome: (281629/4) ACELMA PEREIRA DA SILVA
Cargo/Função: (12038) NIVEL TECNICO ASSISTENCIAL
Referência: 000 Carga Horária: 40H
Un. Adm: (195758) HOSP ESTADUAL LOUSITE FERREIRA DA SILVA
A Partir de: 04/10/2022 Até28/10/2022
Qtde Plantões: 12

Processo N.: SES-PRO-2022/53513

Nome: (279707/4) ADANY OLIVEIRA DE ANDRADES
Cargo/Função: (12038) NIVEL TECNICO ASSISTENCIAL
Referência: 000 Carga Horária: 40H
Un. Adm: (195693) HOSP REGIONAL DE SORRISO
A Partir de: 03/10/2022 Até31/10/2022
Qtde Plantões: 13

Processo N.: SES-PRO-2022/53867

Nome: (282392/2) ADELIA ALEIXO BARBOSA
Cargo/Função: (12036) NIVEL SUPERIOR ASSISTENCIAL
Referência: 000 Carga Horária: 30H
Un. Adm: (195758) HOSP ESTADUAL LOUSITE FERREIRA DA SILVA
A Partir de: 02/10/2022 Até29/10/2022
Qtde Plantões: 10

Processo N.: SES-PRO-2022/53903

Nome: (281624/3) ADEMILSON DE OLIVEIRA
Cargo/Função: (12038) NIVEL TECNICO ASSISTENCIAL
Referência: 000 Carga Horária: 40H
Un. Adm: (195758) HOSP ESTADUAL LOUSITE FERREIRA DA SILVA
A Partir de: 01/10/2022 Até31/10/2022
Qtde Plantões: 14

Processo N.: SES-PRO-2022/53385

Nome: (315750/1) ADENILCE CATARINA DA SILVA BATISTA
Cargo/Função: (12036) NIVEL SUPERIOR ASSISTENCIAL
Referência: 000 Carga Horária: 40H
Un. Adm: (195707) HOSP REGIONAL DOUTOR ANTONIO CARLOS SOUTO

FONTES

A Partir de: 01/10/2022 Até31/10/2022
Qtde Plantões: 13

Processo N.: SES-PRO-2022/54841

Nome: (281296/5) ADENILZA DOS SANTOS SILVA
Cargo/Função: (12038) NIVEL TECNICO ASSISTENCIAL
Referência: 000 Carga Horária: 40H
Un. Adm: (195715) HOSP REGIONAL DE COLIDER
A Partir de: 01/10/2022 Até31/10/2022
Qtde Plantões: 13

Processo N.: SES-PRO-2022/53903

Nome: (293748/3) ADENIZE DOMINGAS DA SILVA
Cargo/Função: (12038) NIVEL TECNICO ASSISTENCIAL
Referência: 000 Carga Horária: 40H
Un. Adm: (195758) HOSP ESTADUAL LOUSITE FERREIRA DA SILVA
A Partir de: 02/10/2022 Até26/10/2022
Qtde Plantões: 11

Processo N.: SES-PRO-2022/53903

Nome: (295032/2) ADNA SAMA GONCALVES DA SILVA DE CAMPOS
Cargo/Função: (12038) NIVEL TECNICO ASSISTENCIAL
Referência: 000 Carga Horária: 40H
Un. Adm: (195758) HOSP ESTADUAL LOUSITE FERREIRA DA SILVA
A Partir de: 01/10/2022 Até31/10/2022
Qtde Plantões: 14

Processo N.: SES-PRO-2022/54817

Nome: (137077/11) ADRIANA APARECIDA PAVARIM
Cargo/Função: (12050) NIVEL FUNDAMENTAL
Referência: 000 Carga Horária: 40H
Un. Adm: (195715) HOSP REGIONAL DE COLIDER
A Partir de: 04/10/2022 Até28/10/2022
Qtde Plantões: 12

Processo N.: SES-PRO-2022/53903

Nome: (301055/2) ADRIANA CARDOSO SOARES
Cargo/Função: (12038) NIVEL TECNICO ASSISTENCIAL
Referência: 000 Carga Horária: 40H
Un. Adm: (195758) HOSP ESTADUAL LOUSITE FERREIRA DA SILVA
A Partir de: 01/10/2022 Até31/10/2022
Qtde Plantões: 14

Processo N.: SES-PRO-2022/53987

Nome: (281239/4) ADRIANA DA SILVA CAMPOS
Cargo/Função: (12038) NIVEL TECNICO ASSISTENCIAL
Referência: 000 Carga Horária: 40H
Un. Adm: (195707) HOSP REGIONAL DOUTOR ANTONIO CARLOS SOUTO

FONTES

A Partir de: 01/08/2022 Até29/08/2022
Qtde Plantões: 13

Processo N.: SES-PRO-2022/53903

Nome: (321104/1) ADRIANA LIRA LACERDA
Cargo/Função: (12038) NIVEL TECNICO ASSISTENCIAL
Referência: 000 Carga Horária: 40H
Un. Adm: (195758) HOSP ESTADUAL LOUSITE FERREIRA DA SILVA
A Partir de: 01/10/2022 Até31/10/2022
Qtde Plantões: 13

Processo N.: SES-PRO-2022/53385

Nome: (301049/3) ADRIANA PEREIRA DE MATOS
Cargo/Função: (12036) NIVEL SUPERIOR ASSISTENCIAL
Referência: 000 Carga Horária: 40H
Un. Adm: (195707) HOSP REGIONAL DOUTOR ANTONIO CARLOS SOUTO

FONTES

A Partir de: 01/10/2022 Até30/10/2022
Qtde Plantões: 14

Processo N.: SES-PRO-2022/54841

Nome: (275077/5) ADRIANA REGINA LUCCHETTI
Cargo/Função: (12038) NIVEL TECNICO ASSISTENCIAL
Referência: 000 Carga Horária: 40H
Un. Adm: (195715) HOSP REGIONAL DE COLIDER
A Partir de: 01/10/2022 Até31/10/2022
Qtde Plantões: 14

Processo N.: SES-PRO-2022/53903

Nome: (299553/2) ADRIANA RODRIGUES DA SILVA
Cargo/Função: (12038) NIVEL TECNICO ASSISTENCIAL
Referência: 000 Carga Horária: 40H
Un. Adm: (195758) HOSP ESTADUAL LOUSITE FERREIRA DA SILVA
A Partir de: 02/10/2022 Até28/10/2022
Qtde Plantões: 13

Processo N.: SES-PRO-2022/53513

Nome: (280510/3) ADRIANE DE SOUSA DA SILVA
Cargo/Função: (12038) NIVEL TECNICO ASSISTENCIAL
Referência: 000 Carga Horária: 40H
Un. Adm: (195693) HOSP REGIONAL DE SORRISO
A Partir de: 01/10/2022 Até31/10/2022
Qtde Plantões: 13

Processo N.: SES-PRO-2022/54815

Nome: (305837/1) ADRIELI CALDEIRA DA SILVA
Cargo/Função: (12036) NIVEL SUPERIOR ASSISTENCIAL
Referência: 000 Carga Horária: 40H
Un. Adm: (195715) HOSP REGIONAL DE COLIDER
A Partir de: 02/10/2022 Até30/10/2022
Qtde Plantões: 12

Processo N.: SES-PRO-2022/52442

Nome: (94859/1) AILTON CELSO DE OLIVEIRA
Cargo/Função: (4946) PROFIS TEC NIV MEDIO SERV SAUDE SUS
Referência: D-008 Carga Horária: 40H
Un. Adm: (195707) HOSP REGIONAL DOUTOR ANTONIO CARLOS SOUTO

FONTES

A Partir de: 01/10/2022 Até31/10/2022
Qtde Plantões: 14

Processo N.: SES-PRO-2022/53513

Nome: (252533/4) AIRTON DA SILVA CRUZ JUNIOR
Cargo/Função: (12038) NIVEL TECNICO ASSISTENCIAL
Referência: 000 Carga Horária: 40H
Un. Adm: (195693) HOSP REGIONAL DE SORRISO
A Partir de: 02/10/2022 Até28/10/2022
Qtde Plantões: 14

Processo N.: SES-PRO-2022/53724

Nome: (86196/1) ALAN PAIVA NEGRE TEIXEIRA
Cargo/Função: (4946) PROFIS TEC NIV MEDIO SERV SAUDE SUS
Referência: D-008 Carga Horária: 40H
Un. Adm: (195693) HOSP REGIONAL DE SORRISO
A Partir de: 02/10/2022 Até28/10/2022
Qtde Plantões: 14

Processo N.: SES-PRO-2022/53903

Nome: (294307/3) ALCIENE RODRIGUES DE MOURA
Cargo/Função: (12038) NIVEL TECNICO ASSISTENCIAL
Referência: 000 Carga Horária: 40H
Un. Adm: (195758) HOSP ESTADUAL LOUSITE FERREIRA DA SILVA
A Partir de: 01/10/2022 Até31/10/2022
Qtde Plantões: 14

Processo N.: SES-PRO-2022/54817

Nome: (305462/1) ALDEI MENDES DOS SANTOS
Cargo/Função: (12050) NIVEL FUNDAMENTAL
Referência: 000 Carga Horária: 40H
Un. Adm: (195715) HOSP REGIONAL DE COLIDER
A Partir de: 03/10/2022 Até19/10/2022
Qtde Plantões: 9

Processo N.: SES-PRO-2022/53903

Nome: (282188/4) ALEONETE MARIA RIBEIRO DA CRUZ
Cargo/Função: (12038) NIVEL TECNICO ASSISTENCIAL
Referência: 000 Carga Horária: 40H
Un. Adm: (195758) HOSP ESTADUAL LOUSITE FERREIRA DA SILVA
A Partir de: 02/10/2022 Até30/10/2022
Qtde Plantões: 13

Processo N.: SES-PRO-2022/53903

Nome: (320939/1) ALESSANDRA DE OLIVEIRA
Cargo/Função: (12038) NIVEL TECNICO ASSISTENCIAL
Referência: 000 Carga Horária: 40H
Un. Adm: (195758) HOSP ESTADUAL LOUSITE FERREIRA DA SILVA
A Partir de: 01/10/2022 Até31/10/2022
Qtde Plantões: 14

Processo N.: SES-PRO-2022/53513

Nome: (296791/3) ALESSANDRA DOS SANTOS MOREIRA
Cargo/Função: (12038) NIVEL TECNICO ASSISTENCIAL
Referência: 000 Carga Horária: 40H
Un. Adm: (195693) HOSP REGIONAL DE SORRISO
A Partir de: 01/10/2022 Até24/10/2022
Qtde Plantões: 8

Processo N.: SES-PRO-2022/53867

Nome: (299807/2) ALESSANDRA RIBEIRO DA SILVA FERREIRA
Cargo/Função: (12036) NIVEL SUPERIOR ASSISTENCIAL
Referência: 000 Carga Horária: 30H
Un. Adm: (195758) HOSP ESTADUAL LOUSITE FERREIRA DA SILVA
A Partir de: 01/10/2022 Até31/10/2022
Qtde Plantões: 10

Processo N.: SES-PRO-2022/53903

Nome: (300882/2) ALESSANDRA TEIXEIRA DA ROSA
Cargo/Função: (12038) NIVEL TECNICO ASSISTENCIAL
Referência: 000 Carga Horária: 40H
Un. Adm: (195758) HOSP ESTADUAL LOUSITE FERREIRA DA SILVA
A Partir de: 01/10/2022 Até31/10/2022
Qtde Plantões: 14

Processo N.: SES-PRO-2022/52438

Nome: (117053/1) ALEX DE AZEVEDO
Cargo/Função: (4946) PROFIS TEC NIV MEDIO SERV SAUDE SUS
Referência: D-006 Carga Horária: 40H
Un. Adm: (195707) HOSP REGIONAL DOUTOR ANTONIO CARLOS SOUTO

FONTES

A Partir de: 04/10/2022 Até29/10/2022
Qtde Plantões: 12

Processo N.: SES-PRO-2022/54824

Nome: (281494/4) ALEXANDER BUARQUE DE CARVALHO
Cargo/Função: (12036) NIVEL SUPERIOR ASSISTENCIAL
Referência: 000 Carga Horária: 30H
Un. Adm: (195715) HOSP REGIONAL DE COLIDER
A Partir de: 09/10/2022 Até30/10/2022
Qtde Plantões: 9

Processo N.: SES-PRO-2022/56770

Nome: (295140/2) ALEXANDRE VIRGILIO DIAS
Cargo/Função: (12046) NIVEL FUNDAMENTAL ADMINISTRATIVO
Referência: 000 Carga Horária: 40H
Un. Adm: (118710) UNID ESPECIAL DE CONTR MOVIMENTACAO DE PESSOAL
A Partir de: 01/11/2022 Até29/11/2022
Qtde Plantões: 14

Processo N.: SES-PRO-2022/54841

Nome: (281523/4) ALEXANDRINA APARECIDA DE OLIVEIRA SILVA
Cargo/Função: (12038) NIVEL TECNICO ASSISTENCIAL
Referência: 000 Carga Horária: 40H
Un. Adm: (195715) HOSP REGIONAL DE COLIDER
A Partir de: 01/10/2022 Até31/10/2022
Qtde Plantões: 14

Processo N.: SES-PRO-2022/54841

Nome: (219979/6) ALEXANDRO RIBEIRO DA SILVA
Cargo/Função: (12038) NIVEL TECNICO ASSISTENCIAL
Referência: 000 Carga Horária: 40H
Un. Adm: (195715) HOSP REGIONAL DE COLIDER
A Partir de: 01/10/2022 Até29/10/2022
Qtde Plantões: 14

Processo N.: SES-PRO-2022/53867

Nome: (295501/4) ALINE NUNES BRAGANCA
Cargo/Função: (12036) NIVEL SUPERIOR ASSISTENCIAL
Referência: 000 Carga Horária: 30H
Un. Adm: (195758) HOSP ESTADUAL LOUSITE FERREIRA DA SILVA
A Partir de: 07/10/2022 Até29/10/2022
Qtde Plantões: 8

Processo N.: SES-PRO-2022/54815

Nome: (117136/3) ALINE SONA CABRAL
Cargo/Função: (12036) NIVEL SUPERIOR ASSISTENCIAL
Referência: 000 Carga Horária: 40H
Un. Adm: (195715) HOSP REGIONAL DE COLIDER
A Partir de: 05/10/2022 Até30/10/2022
Qtde Plantões: 13

Processo N.: SES-PRO-2022/54819

Nome: (289239/4) ALINE SUELLEN LOPES SALOMAO
Cargo/Função: (12036) NIVEL SUPERIOR ASSISTENCIAL
Referência: 000 Carga Horária: 40H
Un. Adm: (195715) HOSP REGIONAL DE COLIDER
A Partir de: 01/10/2022 Até31/10/2022
Qtde Plantões: 14

Processo N.: SES-PRO-2022/53987

Nome: (280552/4) AMABIA NUNES DE MIRANDA
Cargo/Função: (12038) NIVEL TECNICO ASSISTENCIAL
Referência: 000 Carga Horária: 40H
Un. Adm: (195707) HOSP REGIONAL DOUTOR ANTONIO CARLOS SOUTO

FONTES

A Partir de: 02/08/2022 Até30/08/2022
Qtde Plantões: 13

Processo N.: SES-PRO-2022/53385

Nome: (280830/4) AMANDA VALERIA NUNES DE SOUZA
Cargo/Função: (12036) NIVEL SUPERIOR ASSISTENCIAL
Referência: 000 Carga Horária: 40H
Un. Adm: (195707) HOSP REGIONAL DOUTOR ANTONIO CARLOS SOUTO

FONTES

A Partir de: 01/10/2022 Até31/10/2022
Qtde Plantões: 14

Processo N.: SES-PRO-2022/53513

Nome: (281065/4) ANA APARECIDA BRAGA
Cargo/Função: (12038) NIVEL TECNICO ASSISTENCIAL
Referência: 000 Carga Horária: 40H
Un. Adm: (195693) HOSP REGIONAL DE SORRISO
A Partir de: 02/10/2022 Até30/10/2022
Qtde Plantões: 14

Processo N.: SES-PRO-2022/56720

Nome: (270141/4) ANA BEATRIZ DE OLIVEIRA
Cargo/Função: (12036) NIVEL SUPERIOR ASSISTENCIAL
Referência: 000 Carga Horária: 30H
Un. Adm: (118710) UNID ESPECIAL DE CONTR MOVIMENTACAO DE PESSOAL
A Partir de: 03/11/2022 Até30/11/2022
Qtde Plantões: 10

Processo N.: SES-PRO-2022/53987

Nome: (280553/4) ANA CRISTINA DA SILVA VIEIRA
Cargo/Função: (12038) NIVEL TECNICO ASSISTENCIAL
Referência: 000 Carga Horária: 40H
Un. Adm: (195707) HOSP REGIONAL DOUTOR ANTONIO CARLOS SOUTO

FONTES

A Partir de: 01/08/2022 Até31/08/2022
Qtde Plantões: 14

Processo N.: SES-PRO-2022/53513

Nome: (316766/1) ANA DA SILVA NONATO
Cargo/Função: (12038) NIVEL TECNICO ASSISTENCIAL
Referência: 000 Carga Horária: 40H
Un. Adm: (195693) HOSP REGIONAL DE SORRISO
A Partir de: 02/10/2022 Até30/10/2022
Qtde Plantões: 14

Processo N.: SES-PRO-2022/52435

Nome: (27335/2) ANA DE OLIVEIRA CAETANO
Cargo/Função: (4989) PROFIS APOIO SERV SAUDE SUS
Referência: D-010 Carga Horária: 40H
Un. Adm: (195707) HOSP REGIONAL DOUTOR ANTONIO CARLOS SOUTO

FONTES

A Partir de: 04/10/2022 Até26/10/2022
Qtde Plantões: 12

Processo N.: SES-PRO-2022/53724

Nome: (95303/1) ANA FRANCISCA DE SOUZA
Cargo/Função: (4946) PROFIS TEC NIV MEDIO SERV SAUDE SUS
Referência: D-007 Carga Horária: 40H
Un. Adm: (195693) HOSP REGIONAL DE SORRISO
A Partir de: 03/10/2022 Até31/10/2022
Qtde Plantões: 13

Processo N.: SES-PRO-2022/53903

Nome: (319591/1) ANA KELLEN DA CRUZ PRADO
Cargo/Função: (12038) NIVEL TECNICO ASSISTENCIAL
Referência: 000 Carga Horária: 40H
Un. Adm: (195758) HOSP ESTADUAL LOUSITE FERREIRA DA SILVA
A Partir de: 03/10/2022 Até31/10/2022
Qtde Plantões: 14

Processo N.: SES-PRO-2022/53903

Nome: (299321/2) ANA MARIA DA SILVA
Cargo/Função: (12038) NIVEL TECNICO ASSISTENCIAL
Referência: 000 Carga Horária: 40H
Un. Adm: (195758) HOSP ESTADUAL LOUSITE FERREIRA DA SILVA
A Partir de: 01/10/2022 Até31/10/2022
Qtde Plantões: 14

Processo N.: SES-PRO-2022/53987

Nome: (112128/7) ANA MARIA POICHE DA SILVA
Cargo/Função: (12038) NIVEL TECNICO ASSISTENCIAL
Referência: 000 Carga Horária: 40H
Un. Adm: (195707) HOSP REGIONAL DOUTOR ANTONIO CARLOS SOUTO

FONTES

A Partir de: 03/08/2022 Até31/08/2022
Qtde Plantões: 14

Processo N.: SES-PRO-2022/53867

Nome: (289255/3) ANA PAULA CANDIDO
Cargo/Função: (12036) NIVEL SUPERIOR ASSISTENCIAL
Referência: 000 Carga Horária: 30H
Un. Adm: (195758) HOSP ESTADUAL LOUSITE FERREIRA DA SILVA
A Partir de: 01/10/2022 Até30/10/2022
Qtde Plantões: 10

Processo N.: SES-PRO-2022/53385

Nome: (127504/9) ANA PAULA DA COSTA BATISTA
Cargo/Função: (12036) NIVEL SUPERIOR ASSISTENCIAL
Referência: 000 Carga Horária: 40H
Un. Adm: (195707) HOSP REGIONAL DOUTOR ANTONIO CARLOS SOUTO

FONTES

A Partir de: 01/10/2022 Até29/10/2022
Qtde Plantões: 13

Processo N.: SES-PRO-2022/53903

Nome: (305544/2) ANA PAULA DE LIMA NUNES
Cargo/Função: (12038) NIVEL TECNICO ASSISTENCIAL
Referência: 000 Carga Horária: 40H
Un. Adm: (195758) HOSP ESTADUAL LOUSITE FERREIRA DA SILVA
A Partir de: 02/10/2022 Até30/10/2022
Qtde Plantões: 14

Processo N.: SES-PRO-2022/54841

Nome: (295660/3) ANA PAULA FERREIRA LIMA
Cargo/Função: (12038) NIVEL TECNICO ASSISTENCIAL
Referência: 000 Carga Horária: 40H
Un. Adm: (195715) HOSP REGIONAL DE COLIDER
A Partir de: 02/10/2022 Até30/10/2022
Qtde Plantões: 14

Processo N.: SES-PRO-2022/54841

Nome: (281459/4) ANA PAULA THOMAZ DE AQUINO FRARE
Cargo/Função: (12038) NIVEL TECNICO ASSISTENCIAL
Referência: 000 Carga Horária: 40H
Un. Adm: (195715) HOSP REGIONAL DE COLIDER
A Partir de: 04/10/2022 Até30/10/2022
Qtde Plantões: 14

Processo N.: SES-PRO-2022/53513

Nome: (305667/2) ANATALIA PEREIRA DIAS
Cargo/Função: (12038) NIVEL TECNICO ASSISTENCIAL
Referência: 000 Carga Horária: 40H
Un. Adm: (195693) HOSP REGIONAL DE SORRISO
A Partir de: 01/10/2022 Até31/10/2022
Qtde Plantões: 14

Processo N.: SES-PRO-2022/53903

Nome: (294947/2) ANDERSON DE ALMEIDA ESPIRITO SANTO
Cargo/Função: (12038) NIVEL TECNICO ASSISTENCIAL
Referência: 000 Carga Horária: 40H
Un. Adm: (195758) HOSP ESTADUAL LOUSITE FERREIRA DA SILVA
A Partir de: 01/10/2022 Até31/10/2022
Qtde Plantões: 14

Processo N.: SES-PRO-2022/53867

Nome: (221077/4) ANDERSON MURAYAMA VALALA MAUAD
Cargo/Função: (12036) NIVEL SUPERIOR ASSISTENCIAL
Referência: 000 Carga Horária: 30H
Un. Adm: (195758) HOSP ESTADUAL LOUSITE FERREIRA DA SILVA
A Partir de: 04/10/2022 Até30/10/2022
Qtde Plantões: 10

Processo N.: SES-PRO-2022/53903

Nome: (317531/1) ANDREA FATIMA DA SILVA FORTES
Cargo/Função: (12038) NIVEL TECNICO ASSISTENCIAL
Referência: 000 Carga Horária: 40H
Un. Adm: (195758) HOSP ESTADUAL LOUSITE FERREIRA DA SILVA
A Partir de: 04/10/2022 Até28/10/2022
Qtde Plantões: 12

Processo N.: SES-PRO-2022/53903

Nome: (319760/1) ANDREA SAMPAIO DA SILVA
Cargo/Função: (12038) NIVEL TECNICO ASSISTENCIAL
Referência: 000 Carga Horária: 40H
Un. Adm: (195758) HOSP ESTADUAL LOUSITE FERREIRA DA SILVA
A Partir de: 02/10/2022 Até30/10/2022
Qtde Plantões: 13

Processo N.: SES-PRO-2022/54841

Nome: (281490/4) ANDREIA ALVES SAMPAIO
Cargo/Função: (12038) NIVEL TECNICO ASSISTENCIAL
Referência: 000 Carga Horária: 40H
Un. Adm: (195715) HOSP REGIONAL DE COLIDER
A Partir de: 04/10/2022 Até30/10/2022
Qtde Plantões: 14

Processo N.: SES-PRO-2022/53513

Nome: (285674/4) ANDREIA APARECIDA SOARES DA SILVA
Cargo/Função: (12038) NIVEL TECNICO ASSISTENCIAL
Referência: 000 Carga Horária: 40H
Un. Adm: (195693) HOSP REGIONAL DE SORRISO
A Partir de: 04/10/2022 Até28/10/2022
Qtde Plantões: 14

Processo N.: SES-PRO-2022/54223

Nome: (285674/3) ANDREIA APARECIDA SOARES DA SILVA
Cargo/Função: (12038) NIVEL TECNICO ASSISTENCIAL
Referência: 000 Carga Horária: 40H
Un. Adm: (195693) HOSP REGIONAL DE SORRISO
A Partir de: 02/07/2022 Até08/07/2022
Qtde Plantões: 4

Processo N.: SES-PRO-2022/53867

Nome: (321273/1) ANDREIA COELHO DA SILVA
Cargo/Função: (12036) NIVEL SUPERIOR ASSISTENCIAL
Referência: 000 Carga Horária: 30H
Un. Adm: (195758) HOSP ESTADUAL LOUSITE FERREIRA DA SILVA
A Partir de: 03/10/2022 Até30/10/2022
Qtde Plantões: 10

Processo N.: SES-PRO-2022/53987

Nome: (280554/5) ANDREIA DE ARRUDA VIEIRA
Cargo/Função: (12038) NIVEL TECNICO ASSISTENCIAL
Referência: 000 Carga Horária: 40H
Un. Adm: (195707) HOSP REGIONAL DOUTOR ANTONIO CARLOS SOUTO

FONTES

A Partir de: 01/08/2022 Até31/08/2022
Qtde Plantões: 14

Processo N.: SES-PRO-2022/53903

Nome: (282137/4) ANDREIA GONCALVES DA COSTA
Cargo/Função: (12038) NIVEL TECNICO ASSISTENCIAL
Referência: 000 Carga Horária: 40H
Un. Adm: (195758) HOSP ESTADUAL LOUSITE FERREIRA DA SILVA
A Partir de: 03/10/2022 Até27/10/2022
Qtde Plantões: 11

Processo N.: SES-PRO-2022/53513

Nome: (306032/1) ANDREIA NUNES DA TRINDADE
Cargo/Função: (12038) NIVEL TECNICO ASSISTENCIAL
Referência: 000 Carga Horária: 40H
Un. Adm: (195693) HOSP REGIONAL DE SORRISO
A Partir de: 01/10/2022 Até31/10/2022
Qtde Plantões: 14

Processo N.: SES-PRO-2022/53903

Nome: (300336/2) ANDREIA REGINA SANTOS LEITE
Cargo/Função: (12038) NIVEL TECNICO ASSISTENCIAL
Referência: 000 Carga Horária: 40H
Un. Adm: (195758) HOSP ESTADUAL LOUSITE FERREIRA DA SILVA
A Partir de: 01/10/2022 Até31/10/2022
Qtde Plantões: 12

Processo N.: SES-PRO-2022/54841

Nome: (281823/4) ANDREIA RENATA GODOY DE OLIVEIRA
Cargo/Função: (12038) NIVEL TECNICO ASSISTENCIAL
Referência: 000 Carga Horária: 40H
Un. Adm: (195715) HOSP REGIONAL DE COLIDER
A Partir de: 02/10/2022 Até30/10/2022
Qtde Plantões: 14

Processo N.: SES-PRO-2022/54817

Nome: (289212/3) ANDRIELLY MATEUS MARTINS
Cargo/Função: (12050) NIVEL FUNDAMENTAL
Referência: 000 Carga Horária: 40H
Un. Adm: (195715) HOSP REGIONAL DE COLIDER
A Partir de: 01/10/2022 Até31/10/2022
Qtde Plantões: 14

Processo N.: SES-PRO-2022/53903

Nome: (299905/2) ANGELA GABRIELLY LEMES GIMENES DO NASCIMENTO
Cargo/Função: (12038) NIVEL TECNICO ASSISTENCIAL
Referência: 000 Carga Horária: 40H
Un. Adm: (195758) HOSP ESTADUAL LOUSITE FERREIRA DA SILVA
A Partir de: 02/10/2022 Até30/10/2022
Qtde Plantões: 14

Processo N.: SES-PRO-2022/53903

Nome: (313376/2) ANGELA MARIA DA COSTA
Cargo/Função: (12038) NIVEL TECNICO ASSISTENCIAL
Referência: 000 Carga Horária: 40H
Un. Adm: (195758) HOSP ESTADUAL LOUSITE FERREIRA DA SILVA
A Partir de: 02/10/2022 Até28/10/2022
Qtde Plantões: 13

Processo N.: SES-PRO-2022/53903

Nome: (282991/4) ANGELA MARIA ZORZI
Cargo/Função: (12038) NIVEL TECNICO ASSISTENCIAL
Referência: 000 Carga Horária: 40H
Un. Adm: (195758) HOSP ESTADUAL LOUSITE FERREIRA DA SILVA
A Partir de: 02/10/2022 Até28/10/2022
Qtde Plantões: 12

Processo N.: SES-PRO-2022/53867

Nome: (299827/3) ANGELICA SILVA MENDES
Cargo/Função: (12036) NIVEL SUPERIOR ASSISTENCIAL
Referência: 000 Carga Horária: 30H
Un. Adm: (195758) HOSP ESTADUAL LOUSITE FERREIRA DA SILVA
A Partir de: 05/10/2022 Até29/10/2022
Qtde Plantões: 9

Processo N.: SES-PRO-2022/53513

Nome: (201203/5) ANITA MENDES DE MELO CORREIA
Cargo/Função: (12038) NIVEL TECNICO ASSISTENCIAL
Referência: 000 Carga Horária: 40H
Un. Adm: (195693) HOSP REGIONAL DE SORRISO
A Partir de: 02/10/2022 Até30/10/2022
Qtde Plantões: 13

Processo N.: SES-PRO-2022/53867

Nome: (321808/1) ANNE SUELLEN CONCEICAO DE ALMEIDA
Cargo/Função: (12036) NIVEL SUPERIOR ASSISTENCIAL
Referência: 000 Carga Horária: 30H
Un. Adm: (195758) HOSP ESTADUAL LOUSITE FERREIRA DA SILVA
A Partir de: 03/10/2022 Até29/10/2022
Qtde Plantões: 10

Processo N.: SES-PRO-2022/53903

Nome: (133178/5) ANTONIA ALVES RIBEIRO DE ALMEIDA
Cargo/Função: (12038) NIVEL TECNICO ASSISTENCIAL
Referência: 000 Carga Horária: 40H
Un. Adm: (195758) HOSP ESTADUAL LOUSITE FERREIRA DA SILVA
A Partir de: 01/10/2022 Até27/10/2022
Qtde Plantões: 13

Processo N.: SES-PRO-2022/54817

Nome: (281390/3) ANTONIA DE SOUSA DA SILVA
Cargo/Função: (12050) NIVEL FUNDAMENTAL
Referência: 000 Carga Horária: 40H
Un. Adm: (195715) HOSP REGIONAL DE COLIDER
A Partir de: 02/10/2022 Até30/10/2022
Qtde Plantões: 14

Processo N.: SES-PRO-2022/53513

Nome: (319519/1) ANTONIA GILVANILDE MARINA MORAES DA SILVA
Cargo/Função: (12038) NIVEL TECNICO ASSISTENCIAL
Referência: 000 Carga Horária: 40H
Un. Adm: (195693) HOSP REGIONAL DE SORRISO
A Partir de: 01/10/2022 Até31/10/2022
Qtde Plantões: 14

Processo N.: SES-PRO-2022/53903

Nome: (299561/3) ANTONIELLY GONCALVES DA SILVA
Cargo/Função: (12038) NIVEL TECNICO ASSISTENCIAL
Referência: 000 Carga Horária: 40H
Un. Adm: (195758) HOSP ESTADUAL LOUSITE FERREIRA DA SILVA
A Partir de: 03/10/2022 Até31/10/2022
Qtde Plantões: 12

Processo N.: SES-PRO-2022/53513

Nome: (281081/4) ANTONIO LUIS RODRIGUES DOS SANTOS
Cargo/Função: (12038) NIVEL TECNICO ASSISTENCIAL
Referência: 000 Carga Horária: 40H
Un. Adm: (195693) HOSP REGIONAL DE SORRISO
A Partir de: 02/10/2022 Até30/10/2022
Qtde Plantões: 12

Processo N.: SES-PRO-2022/53513

Nome: (305993/1) ANTONIO WEVERTON GOMES ALVES PINTO
Cargo/Função: (12038) NIVEL TECNICO ASSISTENCIAL
Referência: 000 Carga Horária: 40H
Un. Adm: (195693) HOSP REGIONAL DE SORRISO
A Partir de: 02/10/2022 Até28/10/2022
Qtde Plantões: 11

Processo N.: SES-PRO-2022/53513

Nome: (281071/4) APARECIDA BORGES DA SILVA
Cargo/Função: (12038) NIVEL TECNICO ASSISTENCIAL
Referência: 000 Carga Horária: 40H
Un. Adm: (195693) HOSP REGIONAL DE SORRISO
A Partir de: 02/10/2022 Até30/10/2022
Qtde Plantões: 14

Processo N.: SES-PRO-2022/52435

Nome: (41917/2) APARECIDA CAMILO
Cargo/Função: (4989) PROFIS APOIO SERV SAUDE SUS
Referência: D-012 Carga Horária: 40H
Un. Adm: (118710) UNID ESPECIAL DE CONTR MOVIMENTACAO DE PESSOAL
A Partir de: 01/10/2022 Até31/10/2022
Qtde Plantões: 13

Processo N.: SES-PRO-2022/52442

Nome: (118494/1) APARECIDA GONCALVES
Cargo/Função: (4946) PROFIS TEC NIV MEDIO SERV SAUDE SUS
Referência: D-006 Carga Horária: 40H
Un. Adm: (195707) HOSP REGIONAL DOUTOR ANTONIO CARLOS SOUTO

FONTES

A Partir de: 01/10/2022 Até27/10/2022
Qtde Plantões: 13

Processo N.: SES-PRO-2022/54817

Nome: (281393/3) APARECIDA GONCALVES DE MACEDO
Cargo/Função: (12050) NIVEL FUNDAMENTAL
Referência: 000 Carga Horária: 40H
Un. Adm: (195715) HOSP REGIONAL DE COLIDER
A Partir de: 02/10/2022 Até28/10/2022
Qtde Plantões: 14

Processo N.: SES-PRO-2022/53987

Nome: (280561/5) APARECIDA PENHA SOUZA CODECO
Cargo/Função: (12038) NIVEL TECNICO ASSISTENCIAL
Referência: 000 Carga Horária: 40H
Un. Adm: (195707) HOSP REGIONAL DOUTOR ANTONIO CARLOS SOUTO

FONTES

A Partir de: 02/08/2022 Até30/08/2022
Qtde Plantões: 13

Processo N.: SES-PRO-2022/54841

Nome: (281484/4) APARECIDA SILVA DOS SANTOS
Cargo/Função: (12038) NIVEL TECNICO ASSISTENCIAL
Referência: 000 Carga Horária: 40H
Un. Adm: (195715) HOSP REGIONAL DE COLIDER
A Partir de: 01/10/2022 Até29/10/2022
Qtde Plantões: 14

Processo N.: SES-PRO-2022/55748

Nome: (295794/2) APARECIDA SILVA PRUDENCIO DE DEUS E MOURA
Cargo/Função: (12038) NIVEL TECNICO ASSISTENCIAL
Referência: 000 Carga Horária: 40H
Un. Adm: (118710) UNID ESPECIAL DE CONTR MOVIMENTACAO DE PESSOAL
A Partir de: 01/04/2022 Até29/04/2022
Qtde Plantões: 12

Processo N.: SES-PRO-2022/54841

Nome: (296735/3) APARECIDO FERNANDO BALIEIRO
Cargo/Função: (12038) NIVEL TECNICO ASSISTENCIAL
Referência: 000 Carga Horária: 40H
Un. Adm: (195715) HOSP REGIONAL DE COLIDER
A Partir de: 02/10/2022 Até30/10/2022
Qtde Plantões: 14

Processo N.: SES-PRO-2022/54822

Nome: (260985/6) APARECIDO PEREIRA CANGUCU
Cargo/Função: (12046) NIVEL FUNDAMENTAL ADMINISTRATIVO
Referência: 000 Carga Horária: 40H
Un. Adm: (195715) HOSP REGIONAL DE COLIDER
A Partir de: 02/10/2022 Até30/10/2022
Qtde Plantões: 14

Processo N.: SES-PRO-2022/53867

Nome: (299808/3) ARIANE RODRIGUES SILVA FERREIRA
Cargo/Função: (12036) NIVEL SUPERIOR ASSISTENCIAL
Referência: 000 Carga Horária: 30H
Un. Adm: (195758) HOSP ESTADUAL LOUSITE FERREIRA DA SILVA
A Partir de: 01/10/2022 Até23/10/2022
Qtde Plantões: 10

Processo N.: SES-PRO-2022/53867

Nome: (300799/2) ARIANNY DOURADO OLIVEIRA DE ALCANTARA
Cargo/Função: (12036) NIVEL SUPERIOR ASSISTENCIAL
Referência: 000 Carga Horária: 30H
Un. Adm: (195758) HOSP ESTADUAL LOUSITE FERREIRA DA SILVA
A Partir de: 02/10/2022 Até29/10/2022
Qtde Plantões: 10

Processo N.: SES-PRO-2022/53513

Nome: (296777/3) ARIELSON SANTOS PEREIRA
Cargo/Função: (12038) NIVEL TECNICO ASSISTENCIAL
Referência: 000 Carga Horária: 40H
Un. Adm: (195693) HOSP REGIONAL DE SORRISO
A Partir de: 04/10/2022 Até28/10/2022
Qtde Plantões: 10

Processo N.: SES-PRO-2022/53618

Nome: (296777/3) ARIELSON SANTOS PEREIRA
Cargo/Função: (12038) NIVEL TECNICO ASSISTENCIAL
Referência: 000 Carga Horária: 40H
Un. Adm: (195693) HOSP REGIONAL DE SORRISO
A Partir de: 06/06/2022 Até30/06/2022
Qtde Plantões: 12

Processo N.: SES-PRO-2022/53762

Nome: (296777/2) ARIELSON SANTOS PEREIRA
Cargo/Função: (12038) NIVEL TECNICO ASSISTENCIAL
Referência: 000 Carga Horária: 40H
Un. Adm: (195693) HOSP REGIONAL DE SORRISO
A Partir de: 02/06/2022 Até04/06/2022
Qtde Plantões: 2

Processo N.: SES-PRO-2022/52442

Nome: (95520/1) ARISTEU APARECIDO DOS SANTOS
Cargo/Função: (4946) PROFIS TEC NIV MEDIO SERV SAUDE SUS
Referência: D-007 Carga Horária: 40H
Un. Adm: (195707) HOSP REGIONAL DOUTOR ANTONIO CARLOS SOUTO

FONTES

A Partir de: 01/10/2022 Até31/10/2022
Qtde Plantões: 14

Processo N.: SES-PRO-2022/35184

Nome: (296933/1) BARBARA CLARA SILVA TRINDADE
 Cargo/Função: (12038) NIVEL TECNICO ASSISTENCIAL
 Referência: 000 Carga Horária: 40H
 Un. Adm: (195740) HOSP. REG. DE SINOP
 A Partir de: 02/08/2020 Até30/08/2020
 Qtde Plantões: 14

Processo N.: SES-PRO-2022/35188

Nome: (296933/2) BARBARA CLARA SILVA TRINDADE
 Cargo/Função: (12038) NIVEL TECNICO ASSISTENCIAL
 Referência: 000 Carga Horária: 40H
 Un. Adm: (195740) HOSP REGIONAL DE SINOP
 A Partir de: 28/06/2022 Até30/06/2022
 Qtde Plantões: 2

Processo N.: SES-PRO-2022/53385

Nome: (315588/1) BARBARA LARA FLORES
 Cargo/Função: (12036) NIVEL SUPERIOR ASSISTENCIAL
 Referência: 000 Carga Horária: 40H
 Un. Adm: (195707) HOSP REGIONAL DOUTOR ANTONIO CARLOS SOUTO

FONTES

A Partir de: 02/10/2022 Até30/10/2022
 Qtde Plantões: 14

Processo N.: SES-PRO-2022/54819

Nome: (294739/3) BENEDITA ANDRE KASBURG
 Cargo/Função: (12036) NIVEL SUPERIOR ASSISTENCIAL
 Referência: 000 Carga Horária: 40H
 Un. Adm: (195715) HOSP REGIONAL DE COLIDER
 A Partir de: 02/10/2022 Até30/10/2022
 Qtde Plantões: 14

Processo N.: SES-PRO-2022/53388

Nome: (316584/1) BENEDITA EDIL DA SILVA
 Cargo/Função: (12050) NIVEL FUNDAMENTAL
 Referência: 000 Carga Horária: 40H
 Un. Adm: (195707) HOSP REGIONAL DOUTOR ANTONIO CARLOS SOUTO

FONTES

A Partir de: 01/10/2022 Até31/10/2022
 Qtde Plantões: 14

Processo N.: SES-PRO-2022/53388

Nome: (316166/1) BENEDITO ANTERO
 Cargo/Função: (12050) NIVEL FUNDAMENTAL
 Referência: 000 Carga Horária: 40H
 Un. Adm: (195707) HOSP REGIONAL DOUTOR ANTONIO CARLOS SOUTO

FONTES

A Partir de: 03/10/2022 Até31/10/2022
 Qtde Plantões: 14

Processo N.: SES-PRO-2022/53388

Nome: (316213/1) BENEDITO FRANCISCO DE PAULA FILHO
 Cargo/Função: (12050) NIVEL FUNDAMENTAL
 Referência: 000 Carga Horária: 40H
 Un. Adm: (195707) HOSP REGIONAL DOUTOR ANTONIO CARLOS SOUTO

FONTES

A Partir de: 01/10/2022 Até23/10/2022
 Qtde Plantões: 10

Processo N.: SES-PRO-2022/54840

Nome: (93949/1) BENEDITO NASCIMENTO GOMES
 Cargo/Função: (4946) PROFIS TEC NIV MEDIO SERV SAUDE SUS
 Referência: D-008 Carga Horária: 40H
 Un. Adm: (195715) HOSP REGIONAL DE COLIDER
 A Partir de: 01/10/2022 Até31/10/2022
 Qtde Plantões: 14

Processo N.: SES-PRO-2022/53385

Nome: (315606/1) BENICIO ALMEIDA RESENDE DE SALES
 Cargo/Função: (12036) NIVEL SUPERIOR ASSISTENCIAL
 Referência: 000 Carga Horária: 40H
 Un. Adm: (195707) HOSP REGIONAL DOUTOR ANTONIO CARLOS SOUTO

FONTES

A Partir de: 02/10/2022 Até30/10/2022
 Qtde Plantões: 13

Processo N.: SES-PRO-2022/53903

Nome: (319676/1) BERNADETH SANTANA DA COSTA SOUZA
 Cargo/Função: (12038) NIVEL TECNICO ASSISTENCIAL
 Referência: 000 Carga Horária: 40H
 Un. Adm: (195758) HOSP ESTADUAL LOUSITE FERREIRA DA SILVA
 A Partir de: 02/10/2022 Até30/10/2022
 Qtde Plantões: 14

Processo N.: SES-PRO-2022/54825

Nome: (281326/3) BRUNA FERNANDA ALIBERTI
 Cargo/Função: (12038) NIVEL TECNICO ASSISTENCIAL
 Referência: 000 Carga Horária: 24H
 Un. Adm: (195715) HOSP REGIONAL DE COLIDER
 A Partir de: 08/10/2022 Até22/10/2022
 Qtde Plantões: 3

Processo N.: SES-PRO-2022/54822

Nome: (305839/2) BRUNO GONCALVES PEREIRA
 Cargo/Função: (12046) NIVEL FUNDAMENTAL ADMINISTRATIVO
 Referência: 000 Carga Horária: 40H
 Un. Adm: (195715) HOSP REGIONAL DE COLIDER
 A Partir de: 03/10/2022 Até31/10/2022
 Qtde Plantões: 14

Processo N.: SES-PRO-2022/53903

Nome: (291161/3) BRUNO HENRIQUE DE SIQUEIRA SILVA
 Cargo/Função: (12038) NIVEL TECNICO ASSISTENCIAL
 Referência: 000 Carga Horária: 40H
 Un. Adm: (195758) HOSP ESTADUAL LOUSITE FERREIRA DA SILVA
 A Partir de: 02/10/2022 Até28/10/2022
 Qtde Plantões: 9

Processo N.: SES-PRO-2022/55892

Nome: (321691/1) BRUNO LUIZ MACEDO SANTOS
 Cargo/Função: (12036) NIVEL SUPERIOR ASSISTENCIAL
 Referência: 000 Carga Horária: 40H
 Un. Adm: (118710) UNID ESPECIAL DE CONTR MOVIMENTACAO DE PESSOAL
 A Partir de: 22/04/2022 Até30/04/2022
 Qtde Plantões: 5

Processo N.: SES-PRO-2022/44262

Nome: (304949/1) BRUNO SOUSA BRANDAO
 Cargo/Função: (12044) NIVEL MEDIO ADMINISTRATIVO
 Referência: 000 Carga Horária: 40H
 Un. Adm: (118710) UNID.ESPEC. DE CONTR. MOVIMENTACAO DE PESSOAL
 A Partir de: 17/05/2021 Até30/05/2021
 Qtde Plantões: 8

Processo N.: SES-PRO-2022/53903

Nome: (299323/3) CAMILA MELQUIADES DOS SANTOS
 Cargo/Função: (12038) NIVEL TECNICO ASSISTENCIAL
 Referência: 000 Carga Horária: 40H
 Un. Adm: (195758) HOSP ESTADUAL LOUSITE FERREIRA DA SILVA
 A Partir de: 01/10/2022 Até31/10/2022
 Qtde Plantões: 14

Processo N.: SES-PRO-2022/54819

Nome: (295674/3) CARINA APARECIDA BARRETO
 Cargo/Função: (12036) NIVEL SUPERIOR ASSISTENCIAL
 Referência: 000 Carga Horária: 40H
 Un. Adm: (195715) HOSP REGIONAL DE COLIDER
 A Partir de: 02/10/2022 Até30/10/2022
 Qtde Plantões: 14

Processo N.: SES-PRO-2022/53513

Nome: (281069/5) CARLA CONCEICAO LOPES DA PAIVA
 Cargo/Função: (12038) NIVEL TECNICO ASSISTENCIAL
 Referência: 000 Carga Horária: 40H
 Un. Adm: (195693) HOSP REGIONAL DE SORRISO
 A Partir de: 02/10/2022 Até28/10/2022
 Qtde Plantões: 14

Processo N.: SES-PRO-2022/53867

Nome: (321809/1) CARLOS ALBERTO HELFENSTEIN STROLISCHEIN
 Cargo/Função: (12036) NIVEL SUPERIOR ASSISTENCIAL
 Referência: 000 Carga Horária: 30H
 Un. Adm: (195758) HOSP ESTADUAL LOUSITE FERREIRA DA SILVA
 A Partir de: 04/10/2022 Até30/10/2022
 Qtde Plantões: 10

Processo N.: SES-PRO-2022/53867

Nome: (320787/1) CARLOS AUGUSTO DE OLIVEIRA
 Cargo/Função: (12036) NIVEL SUPERIOR ASSISTENCIAL
 Referência: 000 Carga Horária: 30H
 Un. Adm: (195758) HOSP ESTADUAL LOUSITE FERREIRA DA SILVA
 A Partir de: 13/10/2022 Até25/10/2022
 Qtde Plantões: 5

Processo N.: SES-PRO-2022/54840

Nome: (43691/2) CARLOS PEREIRA MARTINS
 Cargo/Função: (4946) PROFIS TEC NIV MEDIO SERV SAUDE SUS
 Referência: D-010 Carga Horária: 40H
 Un. Adm: (195715) HOSP REGIONAL DE COLIDER
 A Partir de: 02/10/2022 Até30/10/2022
 Qtde Plantões: 13

Processo N.: SES-PRO-2022/52442

Nome: (94456/1) CARMELITA MACIEL DE CAMPOS ARRUDA
 Cargo/Função: (4946) PROFIS TEC NIV MEDIO SERV SAUDE SUS
 Referência: D-007 Carga Horária: 40H
 Un. Adm: (195707) HOSP REGIONAL DOUTOR ANTONIO CARLOS SOUTO

FONTES

A Partir de: 02/10/2022 Até30/10/2022
 Qtde Plantões: 13

Processo N.: SES-PRO-2022/52442

Nome: (118383/1) CARMEM APARECIDA SILVA
 Cargo/Função: (4946) PROFIS TEC NIV MEDIO SERV SAUDE SUS
 Referência: D-006 Carga Horária: 40H
 Un. Adm: (195707) HOSP REGIONAL DOUTOR ANTONIO CARLOS SOUTO

FONTES

A Partir de: 01/10/2022 Até31/10/2022
 Qtde Plantões: 13

Processo N.: SES-PRO-2022/53903

Nome: (300165/2) CAROLINA VIEIRA RODRIGUES
 Cargo/Função: (12038) NIVEL TECNICO ASSISTENCIAL
 Referência: 000 Carga Horária: 40H
 Un. Adm: (195758) HOSP ESTADUAL LOUSITE FERREIRA DA SILVA
 A Partir de: 02/10/2022 Até30/10/2022
 Qtde Plantões: 12

Processo N.: SES-PRO-2022/53385

Nome: (315525/1) CAROLINE VICENSOTT DOS SANTOS
 Cargo/Função: (12036) NIVEL SUPERIOR ASSISTENCIAL
 Referência: 000 Carga Horária: 40H
 Un. Adm: (195707) HOSP REGIONAL DOUTOR ANTONIO CARLOS SOUTO

FONTES

A Partir de: 01/10/2022 Até31/10/2022
 Qtde Plantões: 14

Processo N.: SES-PRO-2022/54840

Nome: (43680/3) CASSIMIRA SHEREPA ALVES
 Cargo/Função: (4946) PROFIS TEC NIV MEDIO SERV SAUDE SUS
 Referência: D-010 Carga Horária: 40H
 Un. Adm: (195715) HOSP REGIONAL DE COLIDER
 A Partir de: 02/10/2022 Até30/10/2022
 Qtde Plantões: 14

Processo N.: SES-PRO-2022/52442
 Nome: (50562/3) CATARINO FELIX DE OLIVEIRA
 Cargo/Função: (4946) PROFIS TEC NIV MEDIO SERV SAUDE SUS
 Referência: D-007 Carga Horária: 40H
 Un. Adm: (195707) HOSP REGIONAL DOUTOR ANTONIO CARLOS SOUTO

FONTES

A Partir de: 04/10/2022 Até30/10/2022
 Qtde Plantões: 14

Processo N.: SES-PRO-2022/53987
 Nome: (280594/5) CEILA MARIA MENDES
 Cargo/Função: (12038) NIVEL TECNICO ASSISTENCIAL
 Referência: 000 Carga Horária: 40H
 Un. Adm: (195707) HOSP REGIONAL DOUTOR ANTONIO CARLOS SOUTO

FONTES

A Partir de: 01/08/2022 Até30/08/2022
 Qtde Plantões: 12

Processo N.: SES-PRO-2022/53513
 Nome: (305666/2) CELENEIDE SOUZA DE SANTANA
 Cargo/Função: (12038) NIVEL TECNICO ASSISTENCIAL
 Referência: 000 Carga Horária: 40H
 Un. Adm: (195693) HOSP REGIONAL DE SORRISO
 A Partir de: 01/10/2022 Até31/10/2022
 Qtde Plantões: 14

Processo N.: SES-PRO-2022/53762
 Nome: (305666/2) CELENEIDE SOUZA DE SANTANA
 Cargo/Função: (12038) NIVEL TECNICO ASSISTENCIAL
 Referência: 000 Carga Horária: 40H
 Un. Adm: (195693) HOSP REGIONAL DE SORRISO
 A Partir de: 01/06/2022 Até23/06/2022
 Qtde Plantões: 11

Processo N.: SES-PRO-2022/53546
 Nome: (86313/1) CELIA BEZERRA DOS SANTOS MEDEIROS
 Cargo/Função: (4946) PROFIS TEC NIV MEDIO SERV SAUDE SUS
 Referência: D-008 Carga Horária: 40H
 Un. Adm: (195740) HOSP REGIONAL DE SINOP
 A Partir de: 02/09/2022 Até20/09/2022
 Qtde Plantões: 12

Processo N.: SES-PRO-2022/52438
 Nome: (86011/3) CELIA CRISTINA DE CAMPOS SANTANA DE CARVALHO
 Cargo/Função: (4946) PROFIS TEC NIV MEDIO SERV SAUDE SUS
 Referência: D-008 Carga Horária: 40H
 Un. Adm: (195707) HOSP REGIONAL DOUTOR ANTONIO CARLOS SOUTO

FONTES

A Partir de: 01/10/2022 Até31/10/2022
 Qtde Plantões: 13

Processo N.: SES-PRO-2022/54840
 Nome: (43689/2) CELINA BOGNAR FERREIRA
 Cargo/Função: (4946) PROFIS TEC NIV MEDIO SERV SAUDE SUS
 Referência: D-010 Carga Horária: 40H
 Un. Adm: (195715) HOSP REGIONAL DE COLIDER
 A Partir de: 03/10/2022 Até31/10/2022
 Qtde Plantões: 12

Processo N.: SES-PRO-2022/53987
 Nome: (280555/5) CELSO DA SILVA NUNES
 Cargo/Função: (12038) NIVEL TECNICO ASSISTENCIAL
 Referência: 000 Carga Horária: 40H
 Un. Adm: (195707) HOSP REGIONAL DOUTOR ANTONIO CARLOS SOUTO

FONTES

A Partir de: 02/08/2022 Até30/08/2022
 Qtde Plantões: 13

Processo N.: SES-PRO-2022/54841
 Nome: (289334/4) CICCERA BATISTA DE LIMA DA HORA
 Cargo/Função: (12038) NIVEL TECNICO ASSISTENCIAL
 Referência: 000 Carga Horária: 40H
 Un. Adm: (195715) HOSP REGIONAL DE COLIDER
 A Partir de: 01/10/2022 Até31/10/2022
 Qtde Plantões: 14

Processo N.: SES-PRO-2022/53903
 Nome: (297144/2) CILENE MARIA DA SILVA
 Cargo/Função: (12038) NIVEL TECNICO ASSISTENCIAL
 Referência: 000 Carga Horária: 40H
 Un. Adm: (195758) HOSP ESTADUAL LOUSITE FERREIRA DA SILVA
 A Partir de: 01/10/2022 Até29/10/2022
 Qtde Plantões: 14

Processo N.: SES-PRO-2022/53867
 Nome: (320859/1) CILRA PEREIRA SOUZA
 Cargo/Função: (12036) NIVEL SUPERIOR ASSISTENCIAL
 Referência: 000 Carga Horária: 30H
 Un. Adm: (195758) HOSP ESTADUAL LOUSITE FERREIRA DA SILVA
 A Partir de: 03/10/2022 Até30/10/2022
 Qtde Plantões: 10

Processo N.: SES-PRO-2022/53987
 Nome: (280556/4) CINTHIA HELENA SANTOS MUNIZ
 Cargo/Função: (12038) NIVEL TECNICO ASSISTENCIAL
 Referência: 000 Carga Horária: 40H
 Un. Adm: (195707) HOSP REGIONAL DOUTOR ANTONIO CARLOS SOUTO

FONTES

A Partir de: 01/08/2022 Até31/08/2022
 Qtde Plantões: 14

Processo N.: SES-PRO-2022/54840
 Nome: (43690/2) CLARICE DOMINGOS PECANHA
 Cargo/Função: (4946) PROFIS TEC NIV MEDIO SERV SAUDE SUS
 Referência: D-010 Carga Horária: 40H
 Un. Adm: (195715) HOSP REGIONAL DE COLIDER
 A Partir de: 01/10/2022 Até31/10/2022
 Qtde Plantões: 14

Processo N.: SES-PRO-2022/54840
 Nome: (55326/2) CLARINDA APARECIDA ALCARA
 Cargo/Função: (4946) PROFIS TEC NIV MEDIO SERV SAUDE SUS
 Referência: D-008 Carga Horária: 40H
 Un. Adm: (195715) HOSP REGIONAL DE COLIDER
 A Partir de: 02/10/2022 Até30/10/2022
 Qtde Plantões: 13

Processo N.: SES-PRO-2022/53903
 Nome: (281598/4) CLAUDIA APARECIDA BISPO MERGAR
 Cargo/Função: (12038) NIVEL TECNICO ASSISTENCIAL
 Referência: 000 Carga Horária: 40H
 Un. Adm: (195758) HOSP ESTADUAL LOUSITE FERREIRA DA SILVA
 A Partir de: 01/10/2022 Até31/10/2022
 Qtde Plantões: 14

Processo N.: SES-PRO-2022/53903
 Nome: (282187/3) CLAUDIA APARECIDA DA SILVA
 Cargo/Função: (12038) NIVEL TECNICO ASSISTENCIAL
 Referência: 000 Carga Horária: 40H
 Un. Adm: (195758) HOSP ESTADUAL LOUSITE FERREIRA DA SILVA
 A Partir de: 02/10/2022 Até30/10/2022
 Qtde Plantões: 14

Processo N.: SES-PRO-2022/53724
 Nome: (86268/1) CLAUDIA CRISTINA ZUANAZZI
 Cargo/Função: (4946) PROFIS TEC NIV MEDIO SERV SAUDE SUS
 Referência: D-008 Carga Horária: 40H
 Un. Adm: (195693) HOSP REGIONAL DE SORRISO
 A Partir de: 14/10/2022 Até27/10/2022
 Qtde Plantões: 4

Processo N.: SES-PRO-2022/54819
 Nome: (294744/2) CLAUDINEIA MARIANO DE SOUZA
 Cargo/Função: (12036) NIVEL SUPERIOR ASSISTENCIAL
 Referência: 000 Carga Horária: 40H
 Un. Adm: (195715) HOSP REGIONAL DE COLIDER
 A Partir de: 02/10/2022 Até28/10/2022
 Qtde Plantões: 14

Processo N.: SES-PRO-2022/54841
 Nome: (281477/5) CLAUDINEIA SILVA MORAIS ASTRISSEI
 Cargo/Função: (12038) NIVEL TECNICO ASSISTENCIAL
 Referência: 000 Carga Horária: 40H
 Un. Adm: (195715) HOSP REGIONAL DE COLIDER
 A Partir de: 02/10/2022 Até30/10/2022
 Qtde Plantões: 13

Processo N.: SES-PRO-2022/53724
 Nome: (69262/2) CLAUDIO LIMA DE SOUSA
 Cargo/Função: (4946) PROFIS TEC NIV MEDIO SERV SAUDE SUS
 Referência: D-006 Carga Horária: 40H
 Un. Adm: (195693) HOSP REGIONAL DE SORRISO
 A Partir de: 02/10/2022 Até02/10/2022
 Qtde Plantões: 1

Processo N.: SES-PRO-2022/54840
 Nome: (52658/2) CLAULEA REGINA GOUVEA RODRIGUES
 Cargo/Função: (4946) PROFIS TEC NIV MEDIO SERV SAUDE SUS
 Referência: B-009 Carga Horária: 40H
 Un. Adm: (195715) HOSP REGIONAL DE COLIDER
 A Partir de: 04/10/2022 Até30/10/2022
 Qtde Plantões: 13

Processo N.: SES-PRO-2022/53513
 Nome: (285392/4) CLEIBIANE RODRIGUES MARQUES
 Cargo/Função: (12038) NIVEL TECNICO ASSISTENCIAL
 Referência: 000 Carga Horária: 40H
 Un. Adm: (195693) HOSP REGIONAL DE SORRISO
 A Partir de: 02/10/2022 Até30/10/2022
 Qtde Plantões: 14

Processo N.: SES-PRO-2022/53618
 Nome: (285392/4) CLEIBIANE RODRIGUES MARQUES
 Cargo/Função: (12038) NIVEL TECNICO ASSISTENCIAL
 Referência: 000 Carga Horária: 40H
 Un. Adm: (195693) HOSP REGIONAL DE SORRISO
 A Partir de: 08/06/2022 Até30/06/2022
 Qtde Plantões: 11

Processo N.: SES-PRO-2022/54223
 Nome: (285392/4) CLEIBIANE RODRIGUES MARQUES
 Cargo/Função: (12038) NIVEL TECNICO ASSISTENCIAL
 Referência: 000 Carga Horária: 40H
 Un. Adm: (195693) HOSP REGIONAL DE SORRISO
 A Partir de: 02/07/2022 Até30/07/2022
 Qtde Plantões: 14

Processo N.: SES-PRO-2022/53903
 Nome: (319350/1) CLEIDE DA SILVA MENDES MILESKI
 Cargo/Função: (12038) NIVEL TECNICO ASSISTENCIAL
 Referência: 000 Carga Horária: 40H
 Un. Adm: (195758) HOSP ESTADUAL LOUSITE FERREIRA DA SILVA
 A Partir de: 03/10/2022 Até31/10/2022
 Qtde Plantões: 12

Processo N.: SES-PRO-2022/53987
 Nome: (282243/4) CLEIDIANE BATISTA SILVA
 Cargo/Função: (12038) NIVEL TECNICO ASSISTENCIAL
 Referência: 000 Carga Horária: 40H
 Un. Adm: (195707) HOSP REGIONAL DOUTOR ANTONIO CARLOS SOUTO

FONTES

A Partir de: 01/08/2022 Até24/08/2022
 Qtde Plantões: 13

Processo N.: SES-PRO-2022/53903

Nome: (281986/4) CLEITON JONAS DA SILVA
Cargo/Função: (12038) NIVEL TECNICO ASSISTENCIAL
Referência: 000 Carga Horária: 40H
Un. Adm: (195758) HOSP ESTADUAL LOUSITE FERREIRA DA SILVA
A Partir de: 05/10/2022 Até29/10/2022
Qtde Plantões: 10

Processo N.: SES-PRO-2022/54810

Nome: (294760/2) CLEITON RAFAEL MACARI
Cargo/Função: (12042) NIVEL SUPERIOR ADMINISTRATIVO
Referência: 000 Carga Horária: 40H
Un. Adm: (195715) HOSP REGIONAL DE COLIDER
A Partir de: 04/10/2022 Até30/10/2022
Qtde Plantões: 14

Processo N.: SES-PRO-2022/53903

Nome: (281576/2) CLEONICE DE SOUZA SILVA
Cargo/Função: (12038) NIVEL TECNICO ASSISTENCIAL
Referência: 000 Carga Horária: 40H
Un. Adm: (195758) HOSP ESTADUAL LOUSITE FERREIRA DA SILVA
A Partir de: 01/10/2022 Até31/10/2022
Qtde Plantões: 13

Processo N.: SES-PRO-2022/54841

Nome: (281450/4) CLEONICE FIDELIS FERREIRA
Cargo/Função: (12038) NIVEL TECNICO ASSISTENCIAL
Referência: 000 Carga Horária: 40H
Un. Adm: (195715) HOSP REGIONAL DE COLIDER
A Partir de: 02/10/2022 Até30/10/2022
Qtde Plantões: 14

Processo N.: SES-PRO-2022/54841

Nome: (122733/64) CLEONICE PEREIRA DA SILVA
Cargo/Função: (12038) NIVEL TECNICO ASSISTENCIAL
Referência: 000 Carga Horária: 40H
Un. Adm: (195715) HOSP REGIONAL DE COLIDER
A Partir de: 01/10/2022 Até31/10/2022
Qtde Plantões: 14

Processo N.: SES-PRO-2022/54841

Nome: (280243/5) CLERIA DA SILVA
Cargo/Função: (12038) NIVEL TECNICO ASSISTENCIAL
Referência: 000 Carga Horária: 40H
Un. Adm: (195715) HOSP REGIONAL DE COLIDER
A Partir de: 10/10/2022 Até30/10/2022
Qtde Plantões: 10

Processo N.: SES-PRO-2022/52438

Nome: (57369/1) CLEUDE BORGES DA COSTA
Cargo/Função: (4946) PROFIS TEC NIV MEDIO SERV SAUDE SUS
Referência: D-009 Carga Horária: 40H
Un. Adm: (195707) HOSP REGIONAL DOUTOR ANTONIO CARLOS SOUTO

FONTES

A Partir de: 04/10/2022 Até30/10/2022
Qtde Plantões: 13

Processo N.: SES-PRO-2022/54822

Nome: (294826/3) CLEYTON ANDRE LADISLAU TAVARES
Cargo/Função: (12046) NIVEL FUNDAMENTAL ADMINISTRATIVO
Referência: 000 Carga Horária: 40H
Un. Adm: (195715) HOSP REGIONAL DE COLIDER
A Partir de: 02/10/2022 Até30/10/2022
Qtde Plantões: 14

Processo N.: SES-PRO-2022/53388

Nome: (315617/1) CLODOVEU COSTA FRANCA
Cargo/Função: (12050) NIVEL FUNDAMENTAL
Referência: 000 Carga Horária: 40H
Un. Adm: (195707) HOSP REGIONAL DOUTOR ANTONIO CARLOS SOUTO

FONTES

A Partir de: 04/10/2022 Até30/10/2022
Qtde Plantões: 14

Processo N.: SES-PRO-2022/54841

Nome: (295170/3) CREIDE FRANCISCA RAMOS
Cargo/Função: (12038) NIVEL TECNICO ASSISTENCIAL
Referência: 000 Carga Horária: 40H
Un. Adm: (195715) HOSP REGIONAL DE COLIDER
A Partir de: 01/10/2022 Até31/10/2022
Qtde Plantões: 14

Processo N.: SES-PRO-2022/54815

Nome: (281453/3) CRISLAINE APARECIDA DA SILVA
Cargo/Função: (12036) NIVEL SUPERIOR ASSISTENCIAL
Referência: 000 Carga Horária: 40H
Un. Adm: (195715) HOSP REGIONAL DE COLIDER
A Partir de: 02/10/2022 Até31/10/2022
Qtde Plantões: 14

Processo N.: SES-PRO-2022/52438

Nome: (70308/5) CRISTIANE MACIEL MENDES
Cargo/Função: (4946) PROFIS TEC NIV MEDIO SERV SAUDE SUS
Referência: D-007 Carga Horária: 40H
Un. Adm: (195707) HOSP REGIONAL DOUTOR ANTONIO CARLOS SOUTO

FONTES

A Partir de: 02/10/2022 Até30/10/2022
Qtde Plantões: 14

Processo N.: SES-PRO-2022/52438

Nome: (58631/5) CRISTIANE MARTINS DE CARVALHO RODRIGUES
Cargo/Função: (4946) PROFIS TEC NIV MEDIO SERV SAUDE SUS
Referência: D-008 Carga Horária: 40H
Un. Adm: (195707) HOSP REGIONAL DOUTOR ANTONIO CARLOS SOUTO

FONTES

A Partir de: 02/10/2022 Até30/10/2022
Qtde Plantões: 13

Processo N.: SES-PRO-2022/53385

Nome: (111795/3) CRISTIANE MORENO ALMEIDA DA SILVA
Cargo/Função: (12036) NIVEL SUPERIOR ASSISTENCIAL
Referência: 000 Carga Horária: 40H
Un. Adm: (195707) HOSP REGIONAL DOUTOR ANTONIO CARLOS SOUTO

FONTES

A Partir de: 01/10/2022 Até31/10/2022
Qtde Plantões: 13

Processo N.: SES-PRO-2022/53867

Nome: (300958/2) CRISTIANE SOUZA COELHO
Cargo/Função: (12036) NIVEL SUPERIOR ASSISTENCIAL
Referência: 000 Carga Horária: 30H
Un. Adm: (195758) HOSP ESTADUAL LOUSITE FERREIRA DA SILVA
A Partir de: 03/10/2022 Até29/10/2022
Qtde Plantões: 10

Processo N.: SES-PRO-2022/53867

Nome: (320751/1) DAFNE VICTORIO GODOY
Cargo/Função: (12036) NIVEL SUPERIOR ASSISTENCIAL
Referência: 000 Carga Horária: 30H
Un. Adm: (195758) HOSP ESTADUAL LOUSITE FERREIRA DA SILVA
A Partir de: 03/10/2022 Até27/10/2022
Qtde Plantões: 9

Processo N.: SES-PRO-2022/53541

Nome: (300555/1) DAIANA DE OLIVEIRA
Cargo/Função: (12038) NIVEL TECNICO ASSISTENCIAL
Referência: 000 Carga Horária: 40H
Un. Adm: (195740) HOSP REGIONAL DE SINOP
A Partir de: 01/08/2022 Até11/08/2022
Qtde Plantões: 5

Processo N.: SES-PRO-2022/53513

Nome: (300466/3) DAIANE COSTA DE CARVALHO SANTOS
Cargo/Função: (12038) NIVEL TECNICO ASSISTENCIAL
Referência: 000 Carga Horária: 40H
Un. Adm: (195693) HOSP REGIONAL DE SORRISO
A Partir de: 01/10/2022 Até31/10/2022
Qtde Plantões: 14

Processo N.: SES-PRO-2022/53385

Nome: (315527/1) DAIANE DE SOUZA CARVALHO
Cargo/Função: (12036) NIVEL SUPERIOR ASSISTENCIAL
Referência: 000 Carga Horária: 40H
Un. Adm: (195707) HOSP REGIONAL DOUTOR ANTONIO CARLOS SOUTO

FONTES

A Partir de: 02/10/2022 Até30/10/2022
Qtde Plantões: 13

Processo N.: SES-PRO-2022/54814

Nome: (305832/2) DAIANE RODRIGUES GARRIDO
Cargo/Função: (12040) NIVEL AUXILIAR ASSISTENCIAL
Referência: 000 Carga Horária: 40H
Un. Adm: (195715) HOSP REGIONAL DE COLIDER
A Partir de: 02/10/2022 Até20/10/2022
Qtde Plantões: 13

Processo N.: SES-PRO-2022/53903

Nome: (298548/2) DAIANE TOMAZ DA SILVA GOMES
Cargo/Função: (12038) NIVEL TECNICO ASSISTENCIAL
Referência: 000 Carga Horária: 40H
Un. Adm: (195758) HOSP ESTADUAL LOUSITE FERREIRA DA SILVA
A Partir de: 03/10/2022 Até29/10/2022
Qtde Plantões: 12

Processo N.: SES-PRO-2022/53903

Nome: (281604/4) DAIANY FEITOSA PEREIRA MARTINS
Cargo/Função: (12038) NIVEL TECNICO ASSISTENCIAL
Referência: 000 Carga Horária: 40H
Un. Adm: (195758) HOSP ESTADUAL LOUSITE FERREIRA DA SILVA
A Partir de: 03/10/2022 Até31/10/2022
Qtde Plantões: 14

Processo N.: SES-PRO-2022/53903

Nome: (299542/2) DANIELA APARECIDA DA SILVA
Cargo/Função: (12038) NIVEL TECNICO ASSISTENCIAL
Referência: 000 Carga Horária: 40H
Un. Adm: (195758) HOSP ESTADUAL LOUSITE FERREIRA DA SILVA
A Partir de: 02/10/2022 Até30/10/2022
Qtde Plantões: 14

Processo N.: SES-PRO-2022/53903

Nome: (321812/1) DANIELI DA SILVA DOS SANTOS
Cargo/Função: (12038) NIVEL TECNICO ASSISTENCIAL
Referência: 000 Carga Horária: 40H
Un. Adm: (195758) HOSP ESTADUAL LOUSITE FERREIRA DA SILVA
A Partir de: 10/10/2022 Até30/10/2022
Qtde Plantões: 10

Processo N.: SES-PRO-2022/52438

Nome: (69621/3) DANIELLE SILVA DE MORAES ALMEIDA
Cargo/Função: (4946) PROFIS TEC NIV MEDIO SERV SAUDE SUS
Referência: D-008 Carga Horária: 40H
Un. Adm: (195707) HOSP REGIONAL DOUTOR ANTONIO CARLOS SOUTO

FONTES

A Partir de: 03/10/2022 Até28/10/2022
Qtde Plantões: 13

Processo N.: SES-PRO-2022/53867

Nome: (300820/3) DANIELY CAMILA TIBALDI CALDATO
Cargo/Função: (12036) NIVEL SUPERIOR ASSISTENCIAL
Referência: 000 Carga Horária: 30H
Un. Adm: (195758) HOSP ESTADUAL LOUSITE FERREIRA DA SILVA
A Partir de: 03/10/2022 Até30/10/2022
Qtde Plantões: 10

Processo N.: SES-PRO-2022/53867

Nome: (302511/2) DANILO FERREIRA MARTINS
Cargo/Função: (12036) NIVEL SUPERIOR ASSISTENCIAL
Referência: 000 Carga Horária: 30H
Un. Adm: (195758) HOSP ESTADUAL LOUSITE FERREIRA DA SILVA
A Partir de: 01/10/2022 Até31/10/2022
Qtde Plantões: 9

Processo N.: SES-PRO-2022/50603

Nome: (139597/4) DANTE MARTINS MIRAGLIA LIMA
Cargo/Função: (12036) NIVEL SUPERIOR ASSISTENCIAL
Referência: 000 Carga Horária: 30H
Un. Adm: (118710) UNID ESPECIAL DE CONTR MOVIMENTACAO DE PESSOAL
A Partir de: 03/08/2022 Até26/08/2022
Qtde Plantões: 8

Processo N.: SES-PRO-2022/53867

Nome: (299401/2) DARCIENE DOS SANTOS GOMES BONFIM
Cargo/Função: (12036) NIVEL SUPERIOR ASSISTENCIAL
Referência: 000 Carga Horária: 30H
Un. Adm: (195758) HOSP ESTADUAL LOUSITE FERREIRA DA SILVA
A Partir de: 03/10/2022 Até29/10/2022
Qtde Plantões: 10

Processo N.: SES-PRO-2022/53903

Nome: (269331/6) DAVI PINTO
Cargo/Função: (12038) NIVEL TECNICO ASSISTENCIAL
Referência: 000 Carga Horária: 40H
Un. Adm: (195758) HOSP ESTADUAL LOUSITE FERREIRA DA SILVA
A Partir de: 02/10/2022 Até30/10/2022
Qtde Plantões: 14

Processo N.: SES-PRO-2022/53903

Nome: (300446/3) DEBORA DA SILVA
Cargo/Função: (12038) NIVEL TECNICO ASSISTENCIAL
Referência: 000 Carga Horária: 40H
Un. Adm: (195758) HOSP ESTADUAL LOUSITE FERREIRA DA SILVA
A Partir de: 01/10/2022 Até23/10/2022
Qtde Plantões: 14

Processo N.: SES-PRO-2022/54819

Nome: (294740/3) DEBORA NAIANE FRANCA DE SOUZA
Cargo/Função: (12036) NIVEL SUPERIOR ASSISTENCIAL
Referência: 000 Carga Horária: 40H
Un. Adm: (195715) HOSP REGIONAL DE COLIDER
A Partir de: 04/10/2022 Até30/10/2022
Qtde Plantões: 13

Processo N.: SES-PRO-2022/54824

Nome: (281498/4) DEBORA ROSANA PIRES DEBESA
Cargo/Função: (12036) NIVEL SUPERIOR ASSISTENCIAL
Referência: 000 Carga Horária: 30H
Un. Adm: (195715) HOSP REGIONAL DE COLIDER
A Partir de: 03/10/2022 Até31/10/2022
Qtde Plantões: 9

Processo N.: SES-PRO-2022/53385

Nome: (315529/1) DEISIANE PRADO DOS SANTOS
Cargo/Função: (12036) NIVEL SUPERIOR ASSISTENCIAL
Referência: 000 Carga Horária: 40H
Un. Adm: (195707) HOSP REGIONAL DOUTOR ANTONIO CARLOS SOUTO

FONTES

A Partir de: 02/10/2022 Até30/10/2022
Qtde Plantões: 13

Processo N.: SES-PRO-2022/52442

Nome: (97534/1) DELCI ALVES TEIXEIRA
Cargo/Função: (4946) PROFIS TEC NIV MEDIO SERV SAUDE SUS
Referência: D-007 Carga Horária: 40H
Un. Adm: (195707) HOSP REGIONAL DOUTOR ANTONIO CARLOS SOUTO

FONTES

A Partir de: 03/10/2022 Até31/10/2022
Qtde Plantões: 13

Processo N.: SES-PRO-2022/54803

Nome: (122743/6) DENILSON DE ALMEIDA DE PAULA
Cargo/Função: (12038) NIVEL TECNICO ASSISTENCIAL
Referência: 000 Carga Horária: 40H
Un. Adm: (195715) HOSP REGIONAL DE COLIDER
A Partir de: 04/10/2022 Até30/10/2022
Qtde Plantões: 14

Processo N.: SES-PRO-2022/53724

Nome: (91010/1) DENISE MONTEIRO MAGALHAES
Cargo/Função: (4946) PROFIS TEC NIV MEDIO SERV SAUDE SUS
Referência: D-008 Carga Horária: 40H
Un. Adm: (195693) HOSP REGIONAL DE SORRISO
A Partir de: 01/10/2022 Até31/10/2022
Qtde Plantões: 14

Processo N.: SES-PRO-2022/53903

Nome: (138433/4) DERJANIA CRISPIM PEREIRA
Cargo/Função: (12038) NIVEL TECNICO ASSISTENCIAL
Referência: 000 Carga Horária: 40H
Un. Adm: (195758) HOSP ESTADUAL LOUSITE FERREIRA DA SILVA
A Partir de: 04/10/2022 Até30/10/2022
Qtde Plantões: 10

Processo N.: SES-PRO-2022/53903

Nome: (321108/1) DEUZIQUELI DIAS DE OLIVEIRA SILVA
Cargo/Função: (12038) NIVEL TECNICO ASSISTENCIAL
Referência: 000 Carga Horária: 40H
Un. Adm: (195758) HOSP ESTADUAL LOUSITE FERREIRA DA SILVA
A Partir de: 01/10/2022 Até25/10/2022
Qtde Plantões: 14

Processo N.: SES-PRO-2022/53903

Nome: (281612/3) DEVA PAIXAO MORAES GOMES
Cargo/Função: (12038) NIVEL TECNICO ASSISTENCIAL
Referência: 000 Carga Horária: 40H
Un. Adm: (195758) HOSP ESTADUAL LOUSITE FERREIRA DA SILVA
A Partir de: 01/10/2022 Até31/10/2022
Qtde Plantões: 13

Processo N.: SES-PRO-2022/53388

Nome: (315711/1) DEVAIL DA SILVA
Cargo/Função: (12050) NIVEL FUNDAMENTAL
Referência: 000 Carga Horária: 40H
Un. Adm: (195707) HOSP REGIONAL DOUTOR ANTONIO CARLOS SOUTO

FONTES

A Partir de: 02/10/2022 Até30/10/2022
Qtde Plantões: 13

Processo N.: SES-PRO-2022/53867

Nome: (299407/2) DEVID JUNIOR CARNEIRO LIMA
Cargo/Função: (12036) NIVEL SUPERIOR ASSISTENCIAL
Referência: 000 Carga Horária: 30H
Un. Adm: (195758) HOSP ESTADUAL LOUSITE FERREIRA DA SILVA
A Partir de: 01/10/2022 Até31/10/2022
Qtde Plantões: 10

Processo N.: SES-PRO-2022/54841

Nome: (281514/5) DIEGO ALVES ALMONDES
Cargo/Função: (12038) NIVEL TECNICO ASSISTENCIAL
Referência: 000 Carga Horária: 40H
Un. Adm: (195715) HOSP REGIONAL DE COLIDER
A Partir de: 01/10/2022 Até31/10/2022
Qtde Plantões: 13

Processo N.: SES-PRO-2022/54825

Nome: (281352/3) DIEGO GOMES DE SOUZA
Cargo/Função: (12038) NIVEL TECNICO ASSISTENCIAL
Referência: 000 Carga Horária: 24H
Un. Adm: (195715) HOSP REGIONAL DE COLIDER
A Partir de: 05/10/2022 Até20/10/2022
Qtde Plantões: 8

Processo N.: SES-PRO-2022/54817

Nome: (116225/9) DILMA NOQUELE DE ALMEIDA
Cargo/Função: (12050) NIVEL FUNDAMENTAL
Referência: 000 Carga Horária: 40H
Un. Adm: (195715) HOSP REGIONAL DE COLIDER
A Partir de: 02/10/2022 Até28/10/2022
Qtde Plantões: 14

Processo N.: SES-PRO-2022/54810

Nome: (294761/2) DIOGO CARDOSO DA SILVA
Cargo/Função: (12042) NIVEL SUPERIOR ADMINISTRATIVO
Referência: 000 Carga Horária: 40H
Un. Adm: (195715) HOSP REGIONAL DE COLIDER
A Partir de: 01/10/2022 Até31/10/2022
Qtde Plantões: 14

Processo N.: SES-PRO-2022/52442

Nome: (118340/1) DIONETE MARIA DUARTE
Cargo/Função: (4946) PROFIS TEC NIV MEDIO SERV SAUDE SUS
Referência: D-006 Carga Horária: 40H
Un. Adm: (195707) HOSP REGIONAL DOUTOR ANTONIO CARLOS SOUTO

FONTES

A Partir de: 04/10/2022 Até30/10/2022
Qtde Plantões: 13

Processo N.: SES-PRO-2022/54841

Nome: (304131/2) DIRCE ROQUE DA SILVA
Cargo/Função: (12038) NIVEL TECNICO ASSISTENCIAL
Referência: 000 Carga Horária: 40H
Un. Adm: (195715) HOSP REGIONAL DE COLIDER
A Partir de: 02/10/2022 Até30/10/2022
Qtde Plantões: 14

Processo N.: SES-PRO-2022/52438

Nome: (94483/1) DOMINGOS SAVIO RIBEIRO PINTO
Cargo/Função: (4946) PROFIS TEC NIV MEDIO SERV SAUDE SUS
Referência: D-006 Carga Horária: 30H
Un. Adm: (195707) HOSP REGIONAL DOUTOR ANTONIO CARLOS SOUTO

FONTES

A Partir de: 04/10/2022 Até26/10/2022
Qtde Plantões: 8

Processo N.: SES-PRO-2022/53903

Nome: (320651/1) DORALICE DA SILVA
Cargo/Função: (12038) NIVEL TECNICO ASSISTENCIAL
Referência: 000 Carga Horária: 40H
Un. Adm: (195758) HOSP ESTADUAL LOUSITE FERREIRA DA SILVA
A Partir de: 02/10/2022 Até30/10/2022
Qtde Plantões: 14

Processo N.: SES-PRO-2022/54841

Nome: (294718/3) DORCELI ALVES BATISTA AMARO
Cargo/Função: (12038) NIVEL TECNICO ASSISTENCIAL
Referência: 000 Carga Horária: 40H
Un. Adm: (195715) HOSP REGIONAL DE COLIDER
A Partir de: 01/10/2022 Até31/10/2022
Qtde Plantões: 14

Processo N.: SES-PRO-2022/53388

Nome: (315800/1) DOUGLAS BRUNO DOS SANTOS RODRIGUES
Cargo/Função: (12050) NIVEL FUNDAMENTAL
Referência: 000 Carga Horária: 40H
Un. Adm: (195707) HOSP REGIONAL DOUTOR ANTONIO CARLOS SOUTO

FONTES

A Partir de: 02/10/2022 Até30/10/2022
Qtde Plantões: 14

Processo N.: SES-PRO-2022/53903

Nome: (299738/2) DOUGLAS DOS ANJOS NASCIMENTO DE OLIVEIRA
 Cargo/Função: (12038) NIVEL TECNICO ASSISTENCIAL
 Referência: 000 Carga Horária: 40H
 Un. Adm: (195758) HOSP ESTADUAL LOUSITE FERREIRA DA SILVA
 A Partir de: 01/10/2022 Até31/10/2022
 Qtde Plantões: 14

Processo N.: SES-PRO-2022/56770

Nome: (263386/8) DOUGLAS MICHEL LOPEZ DE OLIVEIRA
 Cargo/Função: (12046) NIVEL FUNDAMENTAL ADMINISTRATIVO
 Referência: 000 Carga Horária: 40H
 Un. Adm: (118710) UNID ESPECIAL DE CONTR MOVIMENTACAO DE PESSOAL
 A Partir de: 01/11/2022 Até29/11/2022
 Qtde Plantões: 14

Processo N.: SES-PRO-2022/54814

Nome: (305833/2) DUANI GRIDNA XAVIER DA SILVA
 Cargo/Função: (12040) NIVEL AUXILIAR ASSISTENCIAL
 Referência: 000 Carga Horária: 40H
 Un. Adm: (195715) HOSP REGIONAL DE COLIDER
 A Partir de: 02/10/2022 Até30/10/2022
 Qtde Plantões: 14

Processo N.: SES-PRO-2022/54819

Nome: (281830/5) DULCE JULIA RIBEIRO
 Cargo/Função: (12036) NIVEL SUPERIOR ASSISTENCIAL
 Referência: 000 Carga Horária: 40H
 Un. Adm: (195715) HOSP REGIONAL DE COLIDER
 A Partir de: 02/10/2022 Até30/10/2022
 Qtde Plantões: 14

Processo N.: SES-PRO-2022/53388

Nome: (315713/1) DURCILENE JOVIO
 Cargo/Função: (12050) NIVEL FUNDAMENTAL
 Referência: 000 Carga Horária: 40H
 Un. Adm: (195707) HOSP REGIONAL DOUTOR ANTONIO CARLOS SOUTO

FONTES

A Partir de: 02/10/2022 Até30/10/2022
 Qtde Plantões: 14

Processo N.: SES-PRO-2022/54822

Nome: (304125/1) DYONATHAN DO CARMO SANTOS
 Cargo/Função: (12046) NIVEL FUNDAMENTAL ADMINISTRATIVO
 Referência: 000 Carga Horária: 40H
 Un. Adm: (195715) HOSP REGIONAL DE COLIDER
 A Partir de: 01/10/2022 Até31/10/2022
 Qtde Plantões: 14

Processo N.: SES-PRO-2022/55707

Nome: (205213/5) EDENIS GOMES FERREIRA DA SILVA
 Cargo/Função: (12038) NIVEL TECNICO ASSISTENCIAL
 Referência: 000 Carga Horária: 40H
 Un. Adm: (118710) UNID ESPECIAL DE CONTR MOVIMENTACAO DE PESSOAL
 A Partir de: 02/09/2022 Até30/09/2022
 Qtde Plantões: 12

Processo N.: SES-PRO-2022/44262

Nome: (281613/2) EDER FERREIRA DE OLIVEIRA
 Cargo/Função: (12044) NIVEL MEDIO ADMINISTRATIVO
 Referência: 000 Carga Horária: 40H
 Un. Adm: (118710) UNID.ESPEC. DE CONTR. MOVIMENTACAO DE PESSOAL
 A Partir de: 02/05/2021 Até30/05/2021
 Qtde Plantões: 14

Processo N.: SES-PRO-2022/54782

Nome: (111397/1) EDICELMA BENEDITA DO NASCIMENTO
 Cargo/Função: (4912) PROFIS TEC NIV SUPERIOR SERV SAUDE SUS
 Referência: D-007 Carga Horária: 40H
 Un. Adm: (195715) HOSP REGIONAL DE COLIDER
 A Partir de: 01/10/2022 Até31/10/2022
 Qtde Plantões: 12

Processo N.: SES-PRO-2022/53385

Nome: (315532/1) EDILAINA BENEDITA MENDES DA SILVA BASSAO
 Cargo/Função: (12036) NIVEL SUPERIOR ASSISTENCIAL
 Referência: 000 Carga Horária: 40H
 Un. Adm: (195707) HOSP REGIONAL DOUTOR ANTONIO CARLOS SOUTO

FONTES

A Partir de: 05/10/2022 Até29/10/2022
 Qtde Plantões: 11

Processo N.: SES-PRO-2022/54842

Nome: (281513/5) EDILAINA FERREIRA DE MAGALHAES
 Cargo/Função: (12038) NIVEL TECNICO ASSISTENCIAL
 Referência: 000 Carga Horária: 40H
 Un. Adm: (195715) HOSP REGIONAL DE COLIDER
 A Partir de: 04/10/2022 Até30/10/2022
 Qtde Plantões: 14

Processo N.: SES-PRO-2022/52442

Nome: (94435/1) EDILEIA GOMES BARBOSA
 Cargo/Função: (4946) PROFIS TEC NIV MEDIO SERV SAUDE SUS
 Referência: D-007 Carga Horária: 40H
 Un. Adm: (195707) HOSP REGIONAL DOUTOR ANTONIO CARLOS SOUTO

FONTES

A Partir de: 01/10/2022 Até31/10/2022
 Qtde Plantões: 13

Processo N.: SES-PRO-2022/53987

Nome: (302470/2) EDMILSON APARECIDO DE MACEDO
 Cargo/Função: (12038) NIVEL TECNICO ASSISTENCIAL
 Referência: 000 Carga Horária: 40H
 Un. Adm: (195707) HOSP REGIONAL DOUTOR ANTONIO CARLOS SOUTO

FONTES

A Partir de: 01/08/2022 Até31/08/2022
 Qtde Plantões: 14

Processo N.: SES-PRO-2022/53903

Nome: (296107/3) EDMILSON SENNA CARVALHO DOS SANTOS
 Cargo/Função: (12038) NIVEL TECNICO ASSISTENCIAL
 Referência: 000 Carga Horária: 40H
 Un. Adm: (195758) HOSP ESTADUAL LOUSITE FERREIRA DA SILVA
 A Partir de: 02/10/2022 Até30/10/2022
 Qtde Plantões: 14

Processo N.: SES-PRO-2022/53385

Nome: (280828/3) EDNA APARECIDA DA CRUZ SILVA
 Cargo/Função: (12036) NIVEL SUPERIOR ASSISTENCIAL
 Referência: 000 Carga Horária: 40H
 Un. Adm: (195707) HOSP REGIONAL DOUTOR ANTONIO CARLOS SOUTO

FONTES

A Partir de: 02/10/2022 Até28/10/2022
 Qtde Plantões: 12

Processo N.: SES-PRO-2022/52438

Nome: (57204/10) EDNA DUARTE
 Cargo/Função: (4946) PROFIS TEC NIV MEDIO SERV SAUDE SUS
 Referência: D-009 Carga Horária: 40H
 Un. Adm: (195707) HOSP REGIONAL DOUTOR ANTONIO CARLOS SOUTO

FONTES

A Partir de: 04/10/2022 Até30/10/2022
 Qtde Plantões: 13

Processo N.: SES-PRO-2022/53513

Nome: (289265/3) EDNA MARIA INACIO
 Cargo/Função: (12038) NIVEL TECNICO ASSISTENCIAL
 Referência: 000 Carga Horária: 40H
 Un. Adm: (195693) HOSP REGIONAL DE SORRISO
 A Partir de: 01/10/2022 Até31/10/2022
 Qtde Plantões: 14

Processo N.: SES-PRO-2022/54842

Nome: (281396/5) EDNAMARA DIAS
 Cargo/Função: (12038) NIVEL TECNICO ASSISTENCIAL
 Referência: 000 Carga Horária: 40H
 Un. Adm: (195715) HOSP REGIONAL DE COLIDER
 A Partir de: 01/10/2022 Até29/10/2022
 Qtde Plantões: 14

Processo N.: SES-PRO-2022/52442

Nome: (94441/1) EDNEIA DE LAET FERREIRA
 Cargo/Função: (4946) PROFIS TEC NIV MEDIO SERV SAUDE SUS
 Referência: D-007 Carga Horária: 40H
 Un. Adm: (195707) HOSP REGIONAL DOUTOR ANTONIO CARLOS SOUTO

FONTES

A Partir de: 04/10/2022 Até28/10/2022
 Qtde Plantões: 13

Processo N.: SES-PRO-2022/53385

Nome: (309152/3) EDUARDO ALVES DA SILVA
 Cargo/Função: (12036) NIVEL SUPERIOR ASSISTENCIAL
 Referência: 000 Carga Horária: 40H
 Un. Adm: (195707) HOSP REGIONAL DOUTOR ANTONIO CARLOS SOUTO

FONTES

A Partir de: 01/10/2022 Até31/10/2022
 Qtde Plantões: 14

Processo N.: SES-PRO-2022/54825

Nome: (305663/1) EDUARDO GODOY CARFI
 Cargo/Função: (12038) NIVEL TECNICO ASSISTENCIAL
 Referência: 000 Carga Horária: 24H
 Un. Adm: (195715) HOSP REGIONAL DE COLIDER
 A Partir de: 03/10/2022 Até31/10/2022
 Qtde Plantões: 8

Processo N.: SES-PRO-2022/53987

Nome: (281804/5) ELAINE BRUNELLE DE SOUZA
 Cargo/Função: (12038) NIVEL TECNICO ASSISTENCIAL
 Referência: 000 Carga Horária: 40H
 Un. Adm: (195707) HOSP REGIONAL DOUTOR ANTONIO CARLOS SOUTO

FONTES

A Partir de: 02/08/2022 Até30/08/2022
 Qtde Plantões: 13

Processo N.: SES-PRO-2022/53903

Nome: (299725/3) ELAINE FARIAS FRANZOLINI
 Cargo/Função: (12038) NIVEL TECNICO ASSISTENCIAL
 Referência: 000 Carga Horária: 40H
 Un. Adm: (195758) HOSP ESTADUAL LOUSITE FERREIRA DA SILVA
 A Partir de: 02/10/2022 Até30/10/2022
 Qtde Plantões: 14

Processo N.: SES-PRO-2022/54842

Nome: (281828/4) ELAINE HELEDES FERNEDA
 Cargo/Função: (12038) NIVEL TECNICO ASSISTENCIAL
 Referência: 000 Carga Horária: 40H
 Un. Adm: (195715) HOSP REGIONAL DE COLIDER
 A Partir de: 02/10/2022 Até30/10/2022
 Qtde Plantões: 14

Processo N.: SES-PRO-2022/53513

Nome: (296561/3) ELAINE MARIA GOMES DE OLIVEIRA
 Cargo/Função: (12038) NIVEL TECNICO ASSISTENCIAL
 Referência: 000 Carga Horária: 40H
 Un. Adm: (195693) HOSP REGIONAL DE SORRISO
 A Partir de: 01/10/2022 Até31/10/2022
 Qtde Plantões: 12

Processo N.: SES-PRO-2022/53618

Nome: (296561/3) ELAINE MARIA GOMES DE OLIVEIRA
 Cargo/Função: (12038) NIVEL TECNICO ASSISTENCIAL
 Referência: 000 Carga Horária: 40H
 Un. Adm: (195693) HOSP REGIONAL DE SORRISO
 A Partir de: 06/06/2022 Até30/06/2022
 Qtde Plantões: 10

Processo N.: SES-PRO-2022/53762

Nome: (296561/2) ELAINE MARIA GOMES DE OLIVEIRA
 Cargo/Função: (12038) NIVEL TECNICO ASSISTENCIAL
 Referência: 000 Carga Horária: 40H
 Un. Adm: (195693) HOSP REGIONAL DE SORRISO
 A Partir de: 02/06/2022 Até04/06/2022
 Qtde Plantões: 2

Processo N.: SES-PRO-2022/53903

Nome: (299166/3) ELAINE ROSA DE JESUS
 Cargo/Função: (12038) NIVEL TECNICO ASSISTENCIAL
 Referência: 000 Carga Horária: 40H
 Un. Adm: (195758) HOSP ESTADUAL LOUSITE FERREIRA DA SILVA
 A Partir de: 02/10/2022 Até28/10/2022
 Qtde Plantões: 12

Processo N.: SES-PRO-2022/53867

Nome: (300875/2) ELBA CAROLINA DA SILVA PEREIRA
 Cargo/Função: (12036) NIVEL SUPERIOR ASSISTENCIAL
 Referência: 000 Carga Horária: 30H
 Un. Adm: (195758) HOSP ESTADUAL LOUSITE FERREIRA DA SILVA
 A Partir de: 02/10/2022 Até25/10/2022
 Qtde Plantões: 10

Processo N.: SES-PRO-2022/53388

Nome: (315840/1) ELBIS BATISTA MARQUES
 Cargo/Função: (12050) NIVEL FUNDAMENTAL
 Referência: 000 Carga Horária: 40H
 Un. Adm: (195707) HOSP REGIONAL DOUTOR ANTONIO CARLOS SOUTO

FONTES

A Partir de: 02/10/2022 Até30/10/2022
 Qtde Plantões: 14

Processo N.: SES-PRO-2022/54842

Nome: (289335/3) ELEANDRO CAMARGO
 Cargo/Função: (12038) NIVEL TECNICO ASSISTENCIAL
 Referência: 000 Carga Horária: 40H
 Un. Adm: (195715) HOSP REGIONAL DE COLIDER
 A Partir de: 02/10/2022 Até30/10/2022
 Qtde Plantões: 14

Processo N.: SES-PRO-2022/53724

Nome: (95608/1) ELENARA CALVI
 Cargo/Função: (4946) PROFIS TEC NIV MEDIO SERV SAUDE SUS
 Referência: D-007 Carga Horária: 40H
 Un. Adm: (195693) HOSP REGIONAL DE SORRISO
 A Partir de: 02/10/2022 Até26/10/2022
 Qtde Plantões: 13

Processo N.: SES-PRO-2022/54819

Nome: (120586/6) ELENICE APARECIDA DA SILVA
 Cargo/Função: (12036) NIVEL SUPERIOR ASSISTENCIAL
 Referência: 000 Carga Horária: 40H
 Un. Adm: (195715) HOSP REGIONAL DE COLIDER
 A Partir de: 02/10/2022 Até26/10/2022
 Qtde Plantões: 14

Processo N.: SES-PRO-2022/52435

Nome: (94088/1) ELENIL GASPAS CEBALHO
 Cargo/Função: (4989) PROFIS APOIO SERV SAUDE SUS
 Referência: D-008 Carga Horária: 40H
 Un. Adm: (195707) HOSP REGIONAL DOUTOR ANTONIO CARLOS SOUTO

FONTES

A Partir de: 03/10/2022 Até31/10/2022
 Qtde Plantões: 13

Processo N.: SES-PRO-2022/54842

Nome: (281522/4) ELENIR ANACLETO DA SILVA
 Cargo/Função: (12038) NIVEL TECNICO ASSISTENCIAL
 Referência: 000 Carga Horária: 40H
 Un. Adm: (195715) HOSP REGIONAL DE COLIDER
 A Partir de: 01/10/2022 Até31/10/2022
 Qtde Plantões: 14

Processo N.: SES-PRO-2022/54842

Nome: (210285/5) ELENIR DE SOUZA CAMARGO
 Cargo/Função: (12038) NIVEL TECNICO ASSISTENCIAL
 Referência: 000 Carga Horária: 40H
 Un. Adm: (195715) HOSP REGIONAL DE COLIDER
 A Partir de: 02/10/2022 Até30/10/2022
 Qtde Plantões: 14

Processo N.: SES-PRO-2022/53987

Nome: (118086/5) ELEONETE GOMES DA SILVA
 Cargo/Função: (12038) NIVEL TECNICO ASSISTENCIAL
 Referência: 000 Carga Horária: 40H
 Un. Adm: (195707) HOSP REGIONAL DOUTOR ANTONIO CARLOS SOUTO

FONTES

A Partir de: 01/08/2022 Até31/08/2022
 Qtde Plantões: 14

Processo N.: SES-PRO-2022/53513

Nome: (296489/2) ELI EUSTAQUIO DE SOUZA
 Cargo/Função: (12038) NIVEL TECNICO ASSISTENCIAL
 Referência: 000 Carga Horária: 40H
 Un. Adm: (195693) HOSP REGIONAL DE SORRISO
 A Partir de: 01/10/2022 Até29/10/2022
 Qtde Plantões: 12

Processo N.: SES-PRO-2022/53513

Nome: (285675/3) ELI GIOVANI ANTUNES
 Cargo/Função: (12038) NIVEL TECNICO ASSISTENCIAL
 Referência: 000 Carga Horária: 40H
 Un. Adm: (195693) HOSP REGIONAL DE SORRISO
 A Partir de: 02/10/2022 Até30/10/2022
 Qtde Plantões: 11

Processo N.: SES-PRO-2022/53724

Nome: (63906/2) ELIANA FERRAZ DE SOUSA
 Cargo/Função: (4946) PROFIS TEC NIV MEDIO SERV SAUDE SUS
 Referência: D-008 Carga Horária: 40H
 Un. Adm: (195693) HOSP REGIONAL DE SORRISO
 A Partir de: 02/10/2022 Até28/10/2022
 Qtde Plantões: 14

Processo N.: SES-PRO-2022/53513

Nome: (296578/2) ELIANA PEREIRA ROCHA
 Cargo/Função: (12038) NIVEL TECNICO ASSISTENCIAL
 Referência: 000 Carga Horária: 40H
 Un. Adm: (195693) HOSP REGIONAL DE SORRISO
 A Partir de: 04/10/2022 Até30/10/2022
 Qtde Plantões: 14

Processo N.: SES-PRO-2022/54840

Nome: (95285/1) ELIANE ALVES DE SOUZA DA SILVA
 Cargo/Função: (4946) PROFIS TEC NIV MEDIO SERV SAUDE SUS
 Referência: D-008 Carga Horária: 40H
 Un. Adm: (195715) HOSP REGIONAL DE COLIDER
 A Partir de: 01/10/2022 Até31/10/2022
 Qtde Plantões: 14

Processo N.: SES-PRO-2022/53385

Nome: (315587/1) ELIANE DA CHAGA OLIVEIRA CAMPOS
 Cargo/Função: (12036) NIVEL SUPERIOR ASSISTENCIAL
 Referência: 000 Carga Horária: 40H
 Un. Adm: (195707) HOSP REGIONAL DOUTOR ANTONIO CARLOS SOUTO

FONTES

A Partir de: 01/10/2022 Até31/10/2022
 Qtde Plantões: 14

Processo N.: SES-PRO-2022/53513

Nome: (296778/2) ELIANE DAL MAGRO
 Cargo/Função: (12038) NIVEL TECNICO ASSISTENCIAL
 Referência: 000 Carga Horária: 40H
 Un. Adm: (195693) HOSP REGIONAL DE SORRISO
 A Partir de: 04/10/2022 Até27/10/2022
 Qtde Plantões: 13

Processo N.: SES-PRO-2022/53903

Nome: (304555/2) ELIANE GOMES OLIVEIRA
 Cargo/Função: (12038) NIVEL TECNICO ASSISTENCIAL
 Referência: 000 Carga Horária: 40H
 Un. Adm: (195758) HOSP ESTADUAL LOUSITE FERREIRA DA SILVA
 A Partir de: 05/10/2022 Até27/10/2022
 Qtde Plantões: 7

Processo N.: SES-PRO-2022/53513

Nome: (319366/1) ELIANE MACIEL DE OLIVEIRA BATISTA
 Cargo/Função: (12038) NIVEL TECNICO ASSISTENCIAL
 Referência: 000 Carga Horária: 40H
 Un. Adm: (195693) HOSP REGIONAL DE SORRISO
 A Partir de: 03/10/2022 Até31/10/2022
 Qtde Plantões: 14

Processo N.: SES-PRO-2022/52438

Nome: (94529/1) ELIANE MUNIZ DE MORAES DOS SANTOS
 Cargo/Função: (4946) PROFIS TEC NIV MEDIO SERV SAUDE SUS
 Referência: D-008 Carga Horária: 30H
 Un. Adm: (195707) HOSP REGIONAL DOUTOR ANTONIO CARLOS SOUTO

FONTES

A Partir de: 04/10/2022 Até25/10/2022
 Qtde Plantões: 10

Processo N.: SES-PRO-2022/53513

Nome: (282343/4) ELIDA MAIER SOARES
 Cargo/Função: (12038) NIVEL TECNICO ASSISTENCIAL
 Referência: 000 Carga Horária: 40H
 Un. Adm: (195693) HOSP REGIONAL DE SORRISO
 A Partir de: 01/10/2022 Até14/10/2022
 Qtde Plantões: 13

Processo N.: SES-PRO-2022/53987

Nome: (280810/4) ELIEBER BORTOLOZO
 Cargo/Função: (12038) NIVEL TECNICO ASSISTENCIAL
 Referência: 000 Carga Horária: 40H
 Un. Adm: (195707) HOSP REGIONAL DOUTOR ANTONIO CARLOS SOUTO

FONTES

A Partir de: 02/08/2022 Até30/08/2022
 Qtde Plantões: 11

Processo N.: SES-PRO-2022/54842

Nome: (236557/4) ELIENE ALBERTINA SOARES
 Cargo/Função: (12038) NIVEL TECNICO ASSISTENCIAL
 Referência: 000 Carga Horária: 40H
 Un. Adm: (195715) HOSP REGIONAL DE COLIDER
 A Partir de: 01/10/2022 Até31/10/2022
 Qtde Plantões: 14

Processo N.: SES-PRO-2022/53903

Nome: (320643/1) ELIENE BARCELOS DO NASCIMENTO
 Cargo/Função: (12038) NIVEL TECNICO ASSISTENCIAL
 Referência: 000 Carga Horária: 40H
 Un. Adm: (195758) HOSP ESTADUAL LOUSITE FERREIRA DA SILVA
 A Partir de: 01/10/2022 Até29/10/2022
 Qtde Plantões: 13

Processo N.: SES-PRO-2022/52438

Nome: (117041/1) ELISABETE BARRETO DE MENEZES
 Cargo/Função: (4946) PROFIS TEC NIV MEDIO SERV SAUDE SUS
 Referência: D-008 Carga Horária: 40H
 Un. Adm: (195707) HOSP REGIONAL DOUTOR ANTONIO CARLOS SOUTO

FONTES

A Partir de: 07/10/2022 Até17/10/2022
 Qtde Plantões: 4

Processo N.: SES-PRO-2022/52442

Nome: (94433/1) ELISABETE DA SILVA
Cargo/Função: (4946) PROFIS TEC NIV MEDIO SERV SAUDE SUS
Referência: D-008 Carga Horária: 40H
Un. Adm: (195707) HOSP REGIONAL DOUTOR ANTONIO CARLOS SOUTO

FONTES

A Partir de: 11/10/2022 Até31/10/2022
Qtde Plantões: 8

Processo N.: SES-PRO-2022/53903

Nome: (212048/4) ELISANDRA GONCALINA DA SILVA OLIVEIRA
Cargo/Função: (12038) NIVEL TECNICO ASSISTENCIAL
Referência: 000 Carga Horária: 40H
Un. Adm: (195758) HOSP ESTADUAL LOUSITE FERREIRA DA SILVA
A Partir de: 01/10/2022 Até31/10/2022
Qtde Plantões: 13

Processo N.: SES-PRO-2022/54842

Nome: (281499/4) ELISANGELA MARIA DE SOUZA CALISTO GREGORIO
Cargo/Função: (12038) NIVEL TECNICO ASSISTENCIAL
Referência: 000 Carga Horária: 40H
Un. Adm: (195715) HOSP REGIONAL DE COLIDER
A Partir de: 01/10/2022 Até31/10/2022
Qtde Plantões: 14

Processo N.: SES-PRO-2022/54825

Nome: (294753/2) ELIWELTON MACHADO SILVA
Cargo/Função: (12038) NIVEL TECNICO ASSISTENCIAL
Referência: 000 Carga Horária: 24H
Un. Adm: (195715) HOSP REGIONAL DE COLIDER
A Partir de: 15/10/2022 Até31/10/2022
Qtde Plantões: 8

Processo N.: SES-PRO-2022/52442

Nome: (94437/1) ELIZABETE MARIA DA SILVA DE CAMPOS
Cargo/Função: (4946) PROFIS TEC NIV MEDIO SERV SAUDE SUS
Referência: D-008 Carga Horária: 40H
Un. Adm: (195707) HOSP REGIONAL DOUTOR ANTONIO CARLOS SOUTO

FONTES

A Partir de: 03/10/2022 Até31/10/2022
Qtde Plantões: 11

Processo N.: SES-PRO-2022/54819

Nome: (289238/4) ELIZANGELA ANDREIA DE SOUZA
Cargo/Função: (12036) NIVEL SUPERIOR ASSISTENCIAL
Referência: 000 Carga Horária: 40H
Un. Adm: (195715) HOSP REGIONAL DE COLIDER
A Partir de: 01/10/2022 Até31/10/2022
Qtde Plantões: 14

Processo N.: SES-PRO-2022/54819

Nome: (280232/2) ELIZANGELA COSTA FAGUNDES DOS SANTOS
Cargo/Função: (12036) NIVEL SUPERIOR ASSISTENCIAL
Referência: 000 Carga Horária: 40H
Un. Adm: (195715) HOSP REGIONAL DE COLIDER
A Partir de: 02/10/2022 Até30/10/2022
Qtde Plantões: 14

Processo N.: SES-PRO-2022/54842

Nome: (297206/3) ELIZANGELA DA SILVA FONSECA
Cargo/Função: (12038) NIVEL TECNICO ASSISTENCIAL
Referência: 000 Carga Horária: 40H
Un. Adm: (195715) HOSP REGIONAL DE COLIDER
A Partir de: 02/10/2022 Até30/10/2022
Qtde Plantões: 13

Processo N.: SES-PRO-2022/53903

Nome: (305546/2) ELIZETE GOMES DOS SANTOS
Cargo/Função: (12038) NIVEL TECNICO ASSISTENCIAL
Referência: 000 Carga Horária: 40H
Un. Adm: (195758) HOSP ESTADUAL LOUSITE FERREIRA DA SILVA
A Partir de: 05/10/2022 Até31/10/2022
Qtde Plantões: 14

Processo N.: SES-PRO-2022/53903

Nome: (299625/2) ELLEN CRISTINA PEREIRA DE ANDRADE CAMPOS
Cargo/Função: (12038) NIVEL TECNICO ASSISTENCIAL
Referência: 000 Carga Horária: 40H
Un. Adm: (195758) HOSP ESTADUAL LOUSITE FERREIRA DA SILVA
A Partir de: 01/10/2022 Até31/10/2022
Qtde Plantões: 13

Processo N.: SES-PRO-2022/52408.01

Nome: (315349/1) ELLEN WHITE DE JESUS RIBEIRO
Cargo/Função: (12044) NIVEL MEDIO ADMINISTRATIVO
Referência: 000 Carga Horária: 40H
Un. Adm: (118710) UNID ESPECIAL DE CONTR MOVIMENTACAO DE PESSOAL
A Partir de: 02/10/2022 Até31/10/2022
Qtde Plantões: 14

Processo N.: SES-PRO-2022/54842

Nome: (294717/3) ELOIR MACIEL DE PONTES DOS SANTOS
Cargo/Função: (12038) NIVEL TECNICO ASSISTENCIAL
Referência: 000 Carga Horária: 40H
Un. Adm: (195715) HOSP REGIONAL DE COLIDER
A Partir de: 02/10/2022 Até30/10/2022
Qtde Plantões: 14

Processo N.: SES-PRO-2022/53513

Nome: (281098/3) ELVIRA LOPES SILVA
Cargo/Função: (12038) NIVEL TECNICO ASSISTENCIAL
Referência: 000 Carga Horária: 40H
Un. Adm: (195693) HOSP REGIONAL DE SORRISO
A Partir de: 02/10/2022 Até28/10/2022
Qtde Plantões: 14

Processo N.: SES-PRO-2022/53513

Nome: (281085/4) ELZA MARIA SOUSA SANTO
Cargo/Função: (12038) NIVEL TECNICO ASSISTENCIAL
Referência: 000 Carga Horária: 40H
Un. Adm: (195693) HOSP REGIONAL DE SORRISO
A Partir de: 02/10/2022 Até31/10/2022
Qtde Plantões: 14

Processo N.: SES-PRO-2022/54842

Nome: (281521/5) ELZA MOROTI DE OLIVEIRA
Cargo/Função: (12038) NIVEL TECNICO ASSISTENCIAL
Referência: 000 Carga Horária: 40H
Un. Adm: (195715) HOSP REGIONAL DE COLIDER
A Partir de: 01/10/2022 Até31/10/2022
Qtde Plantões: 14

Processo N.: SES-PRO-2022/52442

Nome: (118074/1) ELZIO DA SILVA FERNANDES
Cargo/Função: (4946) PROFIS TEC NIV MEDIO SERV SAUDE SUS
Referência: D-006 Carga Horária: 40H
Un. Adm: (195707) HOSP REGIONAL DOUTOR ANTONIO CARLOS SOUTO

FONTES

A Partir de: 04/10/2022 Até28/10/2022
Qtde Plantões: 13

Processo N.: SES-PRO-2022/53513

Nome: (281095/3) ELZIVANY DE JESUS OLIVEIRA
Cargo/Função: (12038) NIVEL TECNICO ASSISTENCIAL
Referência: 000 Carga Horária: 40H
Un. Adm: (195693) HOSP REGIONAL DE SORRISO
A Partir de: 02/10/2022 Até30/10/2022
Qtde Plantões: 14

Processo N.: SES-PRO-2022/51234

Nome: (304767/2) EMANUEL HENRIQUE DE MOURA REIS QUEIROZ
Cargo/Função: (12044) NIVEL MEDIO ADMINISTRATIVO
Referência: 000 Carga Horária: 40H
Un. Adm: (118710) UNID ESPECIAL DE CONTR MOVIMENTACAO DE PESSOAL
A Partir de: 01/08/2022 Até31/08/2022
Qtde Plantões: 13

Processo N.: SES-PRO-2022/53867

Nome: (299601/2) EMILIELY SUELY FERREIRA DA CRUZ
Cargo/Função: (12036) NIVEL SUPERIOR ASSISTENCIAL
Referência: 000 Carga Horária: 30H
Un. Adm: (195758) HOSP ESTADUAL LOUSITE FERREIRA DA SILVA
A Partir de: 01/10/2022 Até31/10/2022
Qtde Plantões: 10

Processo N.: SES-PRO-2022/53388

Nome: (315657/1) ENILSON RAMOS DA SILVA
Cargo/Função: (12050) NIVEL FUNDAMENTAL
Referência: 000 Carga Horária: 40H
Un. Adm: (195707) HOSP REGIONAL DOUTOR ANTONIO CARLOS SOUTO

FONTES

A Partir de: 02/10/2022 Até30/10/2022
Qtde Plantões: 14

Processo N.: SES-PRO-2022/52442

Nome: (94440/1) EONICE FERNANDES DA SILVA
Cargo/Função: (4946) PROFIS TEC NIV MEDIO SERV SAUDE SUS
Referência: D-008 Carga Horária: 40H
Un. Adm: (195707) HOSP REGIONAL DOUTOR ANTONIO CARLOS SOUTO

FONTES

A Partir de: 02/10/2022 Até30/10/2022
Qtde Plantões: 13

Processo N.: SES-PRO-2022/52438

Nome: (28416/3) ERASMO CABREIRA DOS SANTOS
Cargo/Função: (4946) PROFIS TEC NIV MEDIO SERV SAUDE SUS
Referência: D-011 Carga Horária: 40H
Un. Adm: (195707) HOSP REGIONAL DOUTOR ANTONIO CARLOS SOUTO

FONTES

A Partir de: 03/10/2022 Até31/10/2022
Qtde Plantões: 13

Processo N.: SES-PRO-2022/53338

Nome: (316212/1) ERICA FATIMA DA SILVA
Cargo/Função: (12036) NIVEL SUPERIOR ASSISTENCIAL
Referência: 000 Carga Horária: 40H
Un. Adm: (183598) HOSP. REG. DE CACERES "DR.ANTONIO CARLOS S.

FONTES

A Partir de: 01/10/2022 Até31/10/2022
Qtde Plantões: 14

Processo N.: SES-PRO-2022/53385

Nome: (315581/2) ERICA PAULA GUIMARAES DA SILVA
Cargo/Função: (12036) NIVEL SUPERIOR ASSISTENCIAL
Referência: 000 Carga Horária: 40H
Un. Adm: (195707) HOSP REGIONAL DOUTOR ANTONIO CARLOS SOUTO

FONTES

A Partir de: 03/10/2022 Até31/10/2022
Qtde Plantões: 14

Processo N.: SES-PRO-2022/53903

Nome: (321616/1) ERICA VIEIRA LEAL DA CRUZ
Cargo/Função: (12038) NIVEL TECNICO ASSISTENCIAL
Referência: 000 Carga Horária: 40H
Un. Adm: (195758) HOSP ESTADUAL LOUSITE FERREIRA DA SILVA
A Partir de: 02/10/2022 Até30/10/2022
Qtde Plantões: 14

Processo N.: SES-PRO-2022/53513

Nome: (305987/1) ERIK OLIVEIRA BARBOZA
Cargo/Função: (12038) NIVEL TECNICO ASSISTENCIAL
Referência: 000 Carga Horária: 40H
Un. Adm: (195693) HOSP REGIONAL DE SORRISO
A Partir de: 01/10/2022 Até31/10/2022
Qtde Plantões: 14

Processo N.: SES-PRO-2022/53903
 Nome: (232505/5) ERIK SANDRO ROSA ARINO
 Cargo/Função: (12038) NIVEL TECNICO ASSISTENCIAL
 Referência: 000 Carga Horária: 40H
 Un. Adm: (195758) HOSP ESTADUAL LOUSITE FERREIRA DA SILVA
 A Partir de: 01/10/2022 Até31/10/2022
 Qtde Plantões: 13

Processo N.: SES-PRO-2022/52438
 Nome: (95525/1) ERIKA PERES FREITAS
 Cargo/Função: (4946) PROFIS TEC NIV MEDIO SERV SAUDE SUS
 Referência: D-007 Carga Horária: 40H
 Un. Adm: (195707) HOSP REGIONAL DOUTOR ANTONIO CARLOS SOUTO

FONTES
 A Partir de: 03/10/2022 Até31/10/2022
 Qtde Plantões: 13

Processo N.: SES-PRO-2022/52442
 Nome: (118343/1) ERLITA INEZ DE LEMES
 Cargo/Função: (4946) PROFIS TEC NIV MEDIO SERV SAUDE SUS
 Referência: D-006 Carga Horária: 40H
 Un. Adm: (195707) HOSP REGIONAL DOUTOR ANTONIO CARLOS SOUTO

FONTES
 A Partir de: 02/10/2022 Até30/10/2022
 Qtde Plantões: 14

Processo N.: SES-PRO-2022/53388
 Nome: (316441/1) ERODINA DA SILVA
 Cargo/Função: (12050) NIVEL FUNDAMENTAL
 Referência: 000 Carga Horária: 40H
 Un. Adm: (195707) HOSP REGIONAL DOUTOR ANTONIO CARLOS SOUTO

FONTES
 A Partir de: 01/10/2022 Até31/10/2022
 Qtde Plantões: 14

Processo N.: SES-PRO-2022/53513
 Nome: (281066/4) ESDRA ALVES FERREIRA DA SILVA
 Cargo/Função: (12038) NIVEL TECNICO ASSISTENCIAL
 Referência: 000 Carga Horária: 40H
 Un. Adm: (195693) HOSP REGIONAL DE SORRISO
 A Partir de: 01/10/2022 Até31/10/2022
 Qtde Plantões: 13

Processo N.: SES-PRO-2022/54223
 Nome: (281066/3) ESDRA ALVES FERREIRA DA SILVA
 Cargo/Função: (12038) NIVEL TECNICO ASSISTENCIAL
 Referência: 000 Carga Horária: 40H
 Un. Adm: (195693) HOSP REGIONAL DE SORRISO
 A Partir de: 01/07/2022 Até07/07/2022
 Qtde Plantões: 4

Processo N.: SES-PRO-2022/54819
 Nome: (281478/2) EULA FRISCILO ALVES DOS SANTOS
 Cargo/Função: (12036) NIVEL SUPERIOR ASSISTENCIAL
 Referência: 000 Carga Horária: 40H
 Un. Adm: (195715) HOSP REGIONAL DE COLIDER
 A Partir de: 01/10/2022 Até31/10/2022
 Qtde Plantões: 14

Processo N.: SES-PRO-2022/53903
 Nome: (319632/1) EUZANGELA MARIA DOS SANTOS CARVALHO
 Cargo/Função: (12038) NIVEL TECNICO ASSISTENCIAL
 Referência: 000 Carga Horária: 24H
 Un. Adm: (195758) HOSP ESTADUAL LOUSITE FERREIRA DA SILVA
 A Partir de: 08/10/2022 Até08/10/2022
 Qtde Plantões: 1

Processo N.: SES-PRO-2022/52435
 Nome: (94042/1) EVA RIBEIRO DA SILVA
 Cargo/Função: (4989) PROFIS APOIO SERV SAUDE SUS
 Referência: D-008 Carga Horária: 40H
 Un. Adm: (195707) HOSP REGIONAL DOUTOR ANTONIO CARLOS SOUTO

FONTES
 A Partir de: 01/10/2022 Até31/10/2022
 Qtde Plantões: 14

Processo N.: SES-PRO-2022/53388
 Nome: (315660/1) EVA VILMA DA SILVA MENEZES
 Cargo/Função: (12050) NIVEL FUNDAMENTAL
 Referência: 000 Carga Horária: 40H
 Un. Adm: (195707) HOSP REGIONAL DOUTOR ANTONIO CARLOS SOUTO

FONTES
 A Partir de: 04/10/2022 Até31/10/2022
 Qtde Plantões: 13

Processo N.: SES-PRO-2022/53385
 Nome: (214970/3) EVANDRO REGIS DE LIMA
 Cargo/Função: (12036) NIVEL SUPERIOR ASSISTENCIAL
 Referência: 000 Carga Horária: 40H
 Un. Adm: (195707) HOSP REGIONAL DOUTOR ANTONIO CARLOS SOUTO

FONTES
 A Partir de: 01/10/2022 Até31/10/2022
 Qtde Plantões: 14

Processo N.: SES-PRO-2022/54842
 Nome: (281519/4) EVANIA VALERIO DE OLIVEIRA
 Cargo/Função: (12038) NIVEL TECNICO ASSISTENCIAL
 Referência: 000 Carga Horária: 40H
 Un. Adm: (195715) HOSP REGIONAL DE COLIDER
 A Partir de: 01/10/2022 Até31/10/2022
 Qtde Plantões: 14

Processo N.: SES-PRO-2022/52442
 Nome: (118346/1) EVANIL LOURENCA DE ARRUDA
 Cargo/Função: (4946) PROFIS TEC NIV MEDIO SERV SAUDE SUS
 Referência: D-006 Carga Horária: 40H
 Un. Adm: (195707) HOSP REGIONAL DOUTOR ANTONIO CARLOS SOUTO

FONTES
 A Partir de: 01/10/2022 Até30/10/2022
 Qtde Plantões: 13

Processo N.: SES-PRO-2022/53385
 Nome: (301043/2) EVELIN CONTI DOS SANTOS
 Cargo/Função: (12036) NIVEL SUPERIOR ASSISTENCIAL
 Referência: 000 Carga Horária: 40H
 Un. Adm: (195707) HOSP REGIONAL DOUTOR ANTONIO CARLOS SOUTO

FONTES
 A Partir de: 04/10/2022 Até30/10/2022
 Qtde Plantões: 13

Processo N.: SES-PRO-2022/54801
 Nome: (282197/3) EVELLYN ANDRADE SILVA
 Cargo/Função: (12044) NIVEL MEDIO ADMINISTRATIVO
 Referência: 000 Carga Horária: 40H
 Un. Adm: (195715) HOSP REGIONAL DE COLIDER
 A Partir de: 02/10/2022 Até30/10/2022
 Qtde Plantões: 14

Processo N.: SES-PRO-2022/53513
 Nome: (296559/2) EVELLYN DIAS DA SILVA
 Cargo/Função: (12038) NIVEL TECNICO ASSISTENCIAL
 Referência: 000 Carga Horária: 40H
 Un. Adm: (195693) HOSP REGIONAL DE SORRISO
 A Partir de: 01/10/2022 Até29/10/2022
 Qtde Plantões: 14

Processo N.: SES-PRO-2022/53388
 Nome: (315718/1) FABIANA DE OLIVEIRA
 Cargo/Função: (12050) NIVEL FUNDAMENTAL
 Referência: 000 Carga Horária: 40H
 Un. Adm: (195707) HOSP REGIONAL DOUTOR ANTONIO CARLOS SOUTO

FONTES
 A Partir de: 01/10/2022 Até31/10/2022
 Qtde Plantões: 14

Processo N.: SES-PRO-2022/53513
 Nome: (296567/2) FABIANA TEODORO TARGINO
 Cargo/Função: (12038) NIVEL TECNICO ASSISTENCIAL
 Referência: 000 Carga Horária: 40H
 Un. Adm: (195693) HOSP REGIONAL DE SORRISO
 A Partir de: 04/10/2022 Até29/10/2022
 Qtde Plantões: 14

Processo N.: SES-PRO-2022/53867
 Nome: (299816/3) FABIOLA GOMES SILVERIO
 Cargo/Função: (12036) NIVEL SUPERIOR ASSISTENCIAL
 Referência: 000 Carga Horária: 30H
 Un. Adm: (195758) HOSP ESTADUAL LOUSITE FERREIRA DA SILVA
 A Partir de: 02/10/2022 Até29/10/2022
 Qtde Plantões: 10

Processo N.: SES-PRO-2022/53385
 Nome: (315537/1) FABRICIO PEREIRA DE TOLEDO
 Cargo/Função: (12036) NIVEL SUPERIOR ASSISTENCIAL
 Referência: 000 Carga Horária: 40H
 Un. Adm: (195707) HOSP REGIONAL DOUTOR ANTONIO CARLOS SOUTO

FONTES
 A Partir de: 03/10/2022 Até27/10/2022
 Qtde Plantões: 13

Processo N.: SES-PRO-2022/52438
 Nome: (94431/1) FAGNER LEMES DA SILVA
 Cargo/Função: (4946) PROFIS TEC NIV MEDIO SERV SAUDE SUS
 Referência: D-008 Carga Horária: 40H
 Un. Adm: (195707) HOSP REGIONAL DOUTOR ANTONIO CARLOS SOUTO

FONTES
 A Partir de: 04/10/2022 Até30/10/2022
 Qtde Plantões: 12

Processo N.: SES-PRO-2022/53724
 Nome: (95379/1) FATIMA JANETE SILVA DOS SANTOS
 Cargo/Função: (4946) PROFIS TEC NIV MEDIO SERV SAUDE SUS
 Referência: D-007 Carga Horária: 40H
 Un. Adm: (195693) HOSP REGIONAL DE SORRISO
 A Partir de: 01/10/2022 Até31/10/2022
 Qtde Plantões: 13

Processo N.: SES-PRO-2022/53388
 Nome: (289625/2) FATIMA LAUREANA DA SILVA SENABIO
 Cargo/Função: (12050) NIVEL FUNDAMENTAL
 Referência: 000 Carga Horária: 40H
 Un. Adm: (195707) HOSP REGIONAL DOUTOR ANTONIO CARLOS SOUTO

FONTES
 A Partir de: 02/10/2022 Até28/10/2022
 Qtde Plantões: 13

Processo N.: SES-PRO-2022/54842
 Nome: (120589/8) FATIMA MARIA DA SILVA MARTINS
 Cargo/Função: (12038) NIVEL TECNICO ASSISTENCIAL
 Referência: 000 Carga Horária: 40H
 Un. Adm: (195715) HOSP REGIONAL DE COLIDER
 A Partir de: 02/10/2022 Até28/10/2022
 Qtde Plantões: 14

Processo N.: SES-PRO-2022/53513
 Nome: (285385/3) FELIPE DA CRUZ GOMES
 Cargo/Função: (12038) NIVEL TECNICO ASSISTENCIAL
 Referência: 000 Carga Horária: 40H
 Un. Adm: (195693) HOSP REGIONAL DE SORRISO
 A Partir de: 01/10/2022 Até23/10/2022
 Qtde Plantões: 12

Processo N.: SES-PRO-2022/54825
 Nome: (294755/2) FERNANDO VUOLLO
 Cargo/Função: (12038) NIVEL TECNICO ASSISTENCIAL
 Referência: 000 Carga Horária: 24H
 Un. Adm: (195715) HOSP REGIONAL DE COLIDER
 A Partir de: 04/10/2022 Até24/10/2022
 Qtde Plantões: 8

Processo N.: SES-PRO-2022/53513

Nome: (280543/4) FLAVIANE LEITE ARAUJO
Cargo/Função: (12038) NIVEL TECNICO ASSISTENCIAL
Referência: 000 Carga Horária: 40H
Un. Adm: (195693) HOSP REGIONAL DE SORRISO
A Partir de: 01/10/2022 Até31/10/2022
Qtde Plantões: 14

Processo N.: SES-PRO-2022/54223

Nome: (280543/3) FLAVIANE LEITE ARAUJO
Cargo/Função: (12038) NIVEL TECNICO ASSISTENCIAL
Referência: 000 Carga Horária: 40H
Un. Adm: (195693) HOSP REGIONAL DE SORRISO
A Partir de: 03/07/2022 Até09/07/2022
Qtde Plantões: 4

Processo N.: SES-PRO-2022/53513

Nome: (304204/3) FLOR DE NIZ DE SOUSA ULRICH
Cargo/Função: (12038) NIVEL TECNICO ASSISTENCIAL
Referência: 000 Carga Horária: 40H
Un. Adm: (195693) HOSP REGIONAL DE SORRISO
A Partir de: 03/10/2022 Até31/10/2022
Qtde Plantões: 14

Processo N.: SES-PRO-2022/53388

Nome: (316442/1) FLORINDA MONTEIRO DE BARROS
Cargo/Função: (12050) NIVEL FUNDAMENTAL
Referência: 000 Carga Horária: 40H
Un. Adm: (195707) HOSP REGIONAL DOUTOR ANTONIO CARLOS SOUTO

FONTES

A Partir de: 01/10/2022 Até31/10/2022
Qtde Plantões: 14

Processo N.: SES-PRO-2022/53513

Nome: (296577/3) FRANCEANE ANDRADE SOARES
Cargo/Função: (12038) NIVEL TECNICO ASSISTENCIAL
Referência: 000 Carga Horária: 40H
Un. Adm: (195693) HOSP REGIONAL DE SORRISO
A Partir de: 01/10/2022 Até29/10/2022
Qtde Plantões: 10

Processo N.: SES-PRO-2022/53385

Nome: (315824/1) FRANCIELLE APARECIDA DE OLIVEIRA BARBOSA
Cargo/Função: (12036) NIVEL SUPERIOR ASSISTENCIAL
Referência: 000 Carga Horária: 40H
Un. Adm: (195707) HOSP REGIONAL DOUTOR ANTONIO CARLOS SOUTO

FONTES

A Partir de: 01/10/2022 Até31/10/2022
Qtde Plantões: 14

Processo N.: SES-PRO-2022/53513

Nome: (296488/4) FRANCISCA POLIANA BEZERRA DE MENDONCA
Cargo/Função: (12038) NIVEL TECNICO ASSISTENCIAL
Referência: 000 Carga Horária: 40H
Un. Adm: (195693) HOSP REGIONAL DE SORRISO
A Partir de: 02/10/2022 Até30/10/2022
Qtde Plantões: 14

Processo N.: SES-PRO-2022/53762

Nome: (296488/3) FRANCISCA POLIANA BEZERRA DE MENDONCA
Cargo/Função: (12038) NIVEL TECNICO ASSISTENCIAL
Referência: 000 Carga Horária: 40H
Un. Adm: (195693) HOSP REGIONAL DE SORRISO
A Partir de: 02/06/2022 Até30/06/2022
Qtde Plantões: 14

Processo N.: SES-PRO-2022/53513

Nome: (250942/9) FRANCISCO PEREIRA DA SILVA
Cargo/Função: (12038) NIVEL TECNICO ASSISTENCIAL
Referência: 000 Carga Horária: 40H
Un. Adm: (195693) HOSP REGIONAL DE SORRISO
A Partir de: 01/10/2022 Até31/10/2022
Qtde Plantões: 14

Processo N.: SES-PRO-2022/52435

Nome: (101198/1) FRANCISCO RAMOS HURTADO
Cargo/Função: (4989) PROFIS APOIO SERV SAUDE SUS
Referência: D-007 Carga Horária: 40H
Un. Adm: (195707) HOSP REGIONAL DOUTOR ANTONIO CARLOS SOUTO

FONTES

A Partir de: 01/10/2022 Até31/10/2022
Qtde Plantões: 14

Processo N.: SES-PRO-2022/56720

Nome: (295485/2) FRANCISNEIA SOCORRO DA SILVA
Cargo/Função: (12036) NIVEL SUPERIOR ASSISTENCIAL
Referência: 000 Carga Horária: 30H
Un. Adm: (118710) UNID ESPECIAL DE CONTR MOVIMENTACAO DE PESSOAL
A Partir de: 03/11/2022 Até29/11/2022
Qtde Plantões: 10

Processo N.: SES-PRO-2022/54800

Nome: (299121/2) GABRIELA SANTOS FERREIRA DA SILVA
Cargo/Função: (12038) NIVEL TECNICO ASSISTENCIAL
Referência: 000 Carga Horária: 40H
Un. Adm: (195715) HOSP REGIONAL DE COLIDER
A Partir de: 04/10/2022 Até30/10/2022
Qtde Plantões: 13

Processo N.: SES-PRO-2022/53867

Nome: (302509/2) GABRIELE NEVES
Cargo/Função: (12036) NIVEL SUPERIOR ASSISTENCIAL
Referência: 000 Carga Horária: 30H
Un. Adm: (195758) HOSP ESTADUAL LOUSITE FERREIRA DA SILVA
A Partir de: 06/10/2022 Até30/10/2022
Qtde Plantões: 10

Processo N.: SES-PRO-2022/54817

Nome: (281402/3) GARDENIA DA SILVA
Cargo/Função: (12050) NIVEL FUNDAMENTAL
Referência: 000 Carga Horária: 40H
Un. Adm: (195715) HOSP REGIONAL DE COLIDER
A Partir de: 01/10/2022 Até31/10/2022
Qtde Plantões: 14

Processo N.: SES-PRO-2022/54824

Nome: (281500/4) GEIZER JADSON DE OLIVEIRA
Cargo/Função: (12036) NIVEL SUPERIOR ASSISTENCIAL
Referência: 000 Carga Horária: 30H
Un. Adm: (195715) HOSP REGIONAL DE COLIDER
A Partir de: 02/10/2022 Até29/10/2022
Qtde Plantões: 9

Processo N.: SES-PRO-2022/53388

Nome: (315720/1) GEOVANIL RAMOS DA SILVA
Cargo/Função: (12050) NIVEL FUNDAMENTAL
Referência: 000 Carga Horária: 40H
Un. Adm: (195707) HOSP REGIONAL DOUTOR ANTONIO CARLOS SOUTO

FONTES

A Partir de: 02/10/2022 Até30/10/2022
Qtde Plantões: 14

Processo N.: SES-PRO-2022/53513

Nome: (296579/2) GILSON DA SILVA
Cargo/Função: (12038) NIVEL TECNICO ASSISTENCIAL
Referência: 000 Carga Horária: 40H
Un. Adm: (195693) HOSP REGIONAL DE SORRISO
A Partir de: 01/10/2022 Até31/10/2022
Qtde Plantões: 14

Processo N.: SES-PRO-2022/53513

Nome: (282342/4) GILVANA DELAI PEREIRA
Cargo/Função: (12038) NIVEL TECNICO ASSISTENCIAL
Referência: 000 Carga Horária: 40H
Un. Adm: (195693) HOSP REGIONAL DE SORRISO
A Partir de: 02/10/2022 Até30/10/2022
Qtde Plantões: 14

Processo N.: SES-PRO-2022/52442

Nome: (41727/2) GILZA MARIA DA SILVA FREIRE CORDEIRO
Cargo/Função: (4946) PROFIS TEC NIV MEDIO SERV SAUDE SUS
Referência: D-012 Carga Horária: 40H
Un. Adm: (195707) HOSP REGIONAL DOUTOR ANTONIO CARLOS SOUTO

FONTES

A Partir de: 02/10/2022 Até30/10/2022
Qtde Plantões: 13

Processo N.: SES-PRO-2022/53385

Nome: (315602/1) GIORDANNY MARCIANO MORENO
Cargo/Função: (12036) NIVEL SUPERIOR ASSISTENCIAL
Referência: 000 Carga Horária: 40H
Un. Adm: (195707) HOSP REGIONAL DOUTOR ANTONIO CARLOS SOUTO

FONTES

A Partir de: 01/10/2022 Até31/10/2022
Qtde Plantões: 14

Processo N.: SES-PRO-2022/54825

Nome: (305664/1) GISELLE CAROLINA MONTE MOR
Cargo/Função: (12038) NIVEL TECNICO ASSISTENCIAL
Referência: 000 Carga Horária: 24H
Un. Adm: (195715) HOSP REGIONAL DE COLIDER
A Partir de: 02/10/2022 Até30/10/2022
Qtde Plantões: 8

Processo N.: SES-PRO-2022/53513

Nome: (296569/3) GISLEANE SILVA FERRO
Cargo/Função: (12038) NIVEL TECNICO ASSISTENCIAL
Referência: 000 Carga Horária: 40H
Un. Adm: (195693) HOSP REGIONAL DE SORRISO
A Partir de: 02/10/2022 Até28/10/2022
Qtde Plantões: 14

Processo N.: SES-PRO-2022/53385

Nome: (315589/1) GLADSTONY DOS SANTOS TOLEDO
Cargo/Função: (12036) NIVEL SUPERIOR ASSISTENCIAL
Referência: 000 Carga Horária: 40H
Un. Adm: (195707) HOSP REGIONAL DOUTOR ANTONIO CARLOS SOUTO

FONTES

A Partir de: 01/10/2022 Até31/10/2022
Qtde Plantões: 14

Processo N.: SES-PRO-2022/54818

Nome: (289298/3) GLEICIANO LEANDRO RODRIGUES
Cargo/Função: (12048) NIVEL TECNICO OPERACIONAL
Referência: 000 Carga Horária: 40H
Un. Adm: (195715) HOSP REGIONAL DE COLIDER
A Partir de: 03/10/2022 Até31/10/2022
Qtde Plantões: 14

Processo N.: SES-PRO-2022/52442

Nome: (118348/1) GREICE DE AMORIM BENEVIDES TEOTONIO
Cargo/Função: (4946) PROFIS TEC NIV MEDIO SERV SAUDE SUS
Referência: D-006 Carga Horária: 40H
Un. Adm: (195707) HOSP REGIONAL DOUTOR ANTONIO CARLOS SOUTO

FONTES

A Partir de: 03/10/2022 Até13/10/2022
Qtde Plantões: 7

Processo N.: SES-PRO-2022/54824

Nome: (289342/6) GUILHERME ANTONIO FRANCESCHETTO
Cargo/Função: (12036) NIVEL SUPERIOR ASSISTENCIAL
Referência: 000 Carga Horária: 30H
Un. Adm: (195715) HOSP REGIONAL DE COLIDER
A Partir de: 01/10/2022 Até31/10/2022
Qtde Plantões: 10

Processo N.: SES-PRO-2022/52442

Nome: (94446/1) GUIOMAR CRISPIN PEREIRA
 Cargo/Função: (4946) PROFIS TEC NIV MEDIO SERV SAUDE SUS
 Referência: D-008 Carga Horária: 30H
 Un. Adm: (195707) HOSP REGIONAL DOUTOR ANTONIO CARLOS SOUTO

FONTES

A Partir de: 01/10/2022 Até26/10/2022
 Qtde Plantões: 10

Processo N.: SES-PRO-2022/53867

Nome: (300794/3) HAILTO FLAVIO SOUZA FIGUEIRA
 Cargo/Função: (12036) NIVEL SUPERIOR ASSISTENCIAL
 Referência: 000 Carga Horária: 30H
 Un. Adm: (195758) HOSP ESTADUAL LOUSITE FERREIRA DA SILVA
 A Partir de: 02/10/2022 Até29/10/2022
 Qtde Plantões: 10

Processo N.: SES-PRO-2022/53385

Nome: (214648/3) HELEN VARGAS DA SILVA
 Cargo/Função: (12036) NIVEL SUPERIOR ASSISTENCIAL
 Referência: 000 Carga Horária: 40H
 Un. Adm: (195707) HOSP REGIONAL DOUTOR ANTONIO CARLOS SOUTO

FONTES

A Partir de: 03/10/2022 Até29/10/2022
 Qtde Plantões: 13

Processo N.: SES-PRO-2022/53867

Nome: (321055/1) HELENA RODRIGUES DE OLIVEIRA CUNHA
 Cargo/Função: (12036) NIVEL SUPERIOR ASSISTENCIAL
 Referência: 000 Carga Horária: 30H
 Un. Adm: (195758) HOSP ESTADUAL LOUSITE FERREIRA DA SILVA
 A Partir de: 06/10/2022 Até30/10/2022
 Qtde Plantões: 10

Processo N.: SES-PRO-2022/53513

Nome: (143239/4) HELENA TERESINHA DALLA LONGA
 Cargo/Função: (12038) NIVEL TECNICO ASSISTENCIAL
 Referência: 000 Carga Horária: 40H
 Un. Adm: (195693) HOSP REGIONAL DE SORRISO
 A Partir de: 01/10/2022 Até31/10/2022
 Qtde Plantões: 14

Processo N.: SES-PRO-2022/53385

Nome: (315582/1) HELIDA CRISTINA DA COSTA GOMES
 Cargo/Função: (12036) NIVEL SUPERIOR ASSISTENCIAL
 Referência: 000 Carga Horária: 40H
 Un. Adm: (195707) HOSP REGIONAL DOUTOR ANTONIO CARLOS SOUTO

FONTES

A Partir de: 01/10/2022 Até30/10/2022
 Qtde Plantões: 9

Processo N.: SES-PRO-2022/52408.01

Nome: (304179/2) HELLEN CRISTINA REIS FONTES
 Cargo/Função: (12044) NIVEL MEDIO ADMINISTRATIVO
 Referência: 000 Carga Horária: 40H
 Un. Adm: (118710) UNID ESPECIAL DE CONTR MOVIMENTACAO DE PESSOAL
 A Partir de: 01/10/2022 Até30/10/2022
 Qtde Plantões: 13

Processo N.: SES-PRO-2022/52442

Nome: (118385/1) HELTON RIDLEY DE FREITAS
 Cargo/Função: (4946) PROFIS TEC NIV MEDIO SERV SAUDE SUS
 Referência: D-006 Carga Horária: 40H
 Un. Adm: (195707) HOSP REGIONAL DOUTOR ANTONIO CARLOS SOUTO

FONTES

A Partir de: 01/10/2022 Até31/10/2022
 Qtde Plantões: 12

Processo N.: SES-PRO-2022/54824

Nome: (307590/1) IARA LINS DA SILVA
 Cargo/Função: (12036) NIVEL SUPERIOR ASSISTENCIAL
 Referência: 000 Carga Horária: 30H
 Un. Adm: (195715) HOSP REGIONAL DE COLIDER
 A Partir de: 09/10/2022 Até30/10/2022
 Qtde Plantões: 10

Processo N.: SES-PRO-2022/53338

Nome: (315644/1) IDALINA SILVEIRA CRUZ
 Cargo/Função: (12036) NIVEL SUPERIOR ASSISTENCIAL
 Referência: 000 Carga Horária: 40H
 Un. Adm: (195707) HOSP REGIONAL DOUTOR ANTONIO CARLOS SOUTO

FONTES

A Partir de: 02/10/2022 Até30/10/2022
 Qtde Plantões: 14

Processo N.: SES-PRO-2022/53724

Nome: (86202/1) IDIOMAR MARIANI
 Cargo/Função: (4946) PROFIS TEC NIV MEDIO SERV SAUDE SUS
 Referência: D-008 Carga Horária: 40H
 Un. Adm: (195693) HOSP REGIONAL DE SORRISO
 A Partir de: 01/10/2022 Até31/10/2022
 Qtde Plantões: 14

Processo N.: SES-PRO-2022/53513

Nome: (296811/3) ILMA ALBUQUERQUE BARANOSKI
 Cargo/Função: (12038) NIVEL TECNICO ASSISTENCIAL
 Referência: 000 Carga Horária: 40H
 Un. Adm: (195693) HOSP REGIONAL DE SORRISO
 A Partir de: 02/10/2022 Até30/10/2022
 Qtde Plantões: 12

Processo N.: SES-PRO-2022/53513

Nome: (304931/3) ILMA DE OLIVEIRA KRAUS
 Cargo/Função: (12038) NIVEL TECNICO ASSISTENCIAL
 Referência: 000 Carga Horária: 40H
 Un. Adm: (195693) HOSP REGIONAL DE SORRISO
 A Partir de: 01/10/2022 Até26/10/2022
 Qtde Plantões: 14

Processo N.: SES-PRO-2022/54842

Nome: (294715/3) ILSAMAR GUIMARAES DE SOUSA SILVA
 Cargo/Função: (12038) NIVEL TECNICO ASSISTENCIAL
 Referência: 000 Carga Horária: 40H
 Un. Adm: (195715) HOSP REGIONAL DE COLIDER
 A Partir de: 01/10/2022 Até31/10/2022
 Qtde Plantões: 14

Processo N.: SES-PRO-2022/54815

Nome: (281814/4) INGRID NAYARA BOGNAR FERREIRA
 Cargo/Função: (12036) NIVEL SUPERIOR ASSISTENCIAL
 Referência: 000 Carga Horária: 40H
 Un. Adm: (195715) HOSP REGIONAL DE COLIDER
 A Partir de: 01/10/2022 Até31/10/2022
 Qtde Plantões: 11

Processo N.: SES-PRO-2022/53724

Nome: (93414/1) IRACI INACIO FERRAZ
 Cargo/Função: (4946) PROFIS TEC NIV MEDIO SERV SAUDE SUS
 Referência: D-007 Carga Horária: 40H
 Un. Adm: (195693) HOSP REGIONAL DE SORRISO
 A Partir de: 01/10/2022 Até31/10/2022
 Qtde Plantões: 14

Processo N.: SES-PRO-2022/53388

Nome: (315663/1) IRAMI OLIVEIRA SILVA
 Cargo/Função: (12050) NIVEL FUNDAMENTAL
 Referência: 000 Carga Horária: 40H
 Un. Adm: (195707) HOSP REGIONAL DOUTOR ANTONIO CARLOS SOUTO

FONTES

A Partir de: 02/10/2022 Até30/10/2022
 Qtde Plantões: 14

Processo N.: SES-PRO-2022/53513

Nome: (285272/3) IRANETE PEREIRA ROCHA
 Cargo/Função: (12038) NIVEL TECNICO ASSISTENCIAL
 Referência: 000 Carga Horária: 40H
 Un. Adm: (195693) HOSP REGIONAL DE SORRISO
 A Partir de: 02/10/2022 Até28/10/2022
 Qtde Plantões: 14

Processo N.: SES-PRO-2022/54842

Nome: (281410/5) IRANI RODRIGUES PECANHA
 Cargo/Função: (12038) NIVEL TECNICO ASSISTENCIAL
 Referência: 000 Carga Horária: 40H
 Un. Adm: (195715) HOSP REGIONAL DE COLIDER
 A Partir de: 01/10/2022 Até31/10/2022
 Qtde Plantões: 14

Processo N.: SES-PRO-2022/54842

Nome: (144743/6) IRENILDA DOS REIS SILVA LEONEL
 Cargo/Função: (12038) NIVEL TECNICO ASSISTENCIAL
 Referência: 000 Carga Horária: 40H
 Un. Adm: (195715) HOSP REGIONAL DE COLIDER
 A Partir de: 01/10/2022 Até29/10/2022
 Qtde Plantões: 13

Processo N.: SES-PRO-2022/53513

Nome: (281103/3) IRISLEIDE DOS SANTOS DE FREITAS GOMES
 Cargo/Função: (12038) NIVEL TECNICO ASSISTENCIAL
 Referência: 000 Carga Horária: 40H
 Un. Adm: (195693) HOSP REGIONAL DE SORRISO
 A Partir de: 02/10/2022 Até30/10/2022
 Qtde Plantões: 11

Processo N.: SES-PRO-2022/53513

Nome: (299582/3) IRISVAN SUDARIO DA CONCEICAO
 Cargo/Função: (12038) NIVEL TECNICO ASSISTENCIAL
 Referência: 000 Carga Horária: 40H
 Un. Adm: (195693) HOSP REGIONAL DE SORRISO
 A Partir de: 01/10/2022 Até31/10/2022
 Qtde Plantões: 14

Processo N.: SES-PRO-2022/54223

Nome: (299582/3) IRISVAN SUDARIO DA CONCEICAO
 Cargo/Função: (12038) NIVEL TECNICO ASSISTENCIAL
 Referência: 000 Carga Horária: 40H
 Un. Adm: (195693) HOSP REGIONAL DE SORRISO
 A Partir de: 01/07/2022 Até31/07/2022
 Qtde Plantões: 14

Processo N.: SES-PRO-2022/52435

Nome: (94081/1) IRMA MARCAL LOURENCO
 Cargo/Função: (4989) PROFIS APOIO SERV SAUDE SUS
 Referência: D-008 Carga Horária: 40H
 Un. Adm: (195707) HOSP REGIONAL DOUTOR ANTONIO CARLOS SOUTO

FONTES

A Partir de: 02/10/2022 Até30/10/2022
 Qtde Plantões: 13

Processo N.: SES-PRO-2022/53867

Nome: (320749/1) ISABELA CRISTINA DE JESUS COSTA
 Cargo/Função: (12036) NIVEL SUPERIOR ASSISTENCIAL
 Referência: 000 Carga Horária: 30H
 Un. Adm: (195758) HOSP ESTADUAL LOUSITE FERREIRA DA SILVA
 A Partir de: 03/10/2022 Até31/10/2022
 Qtde Plantões: 10

Processo N.: SES-PRO-2022/54806

Nome: (319896/1) ISADORA REBELO RODRIGUES
 Cargo/Função: (12046) NIVEL FUNDAMENTAL ADMINISTRATIVO
 Referência: 000 Carga Horária: 40H
 Un. Adm: (195715) HOSP REGIONAL DE COLIDER
 A Partir de: 01/10/2022 Até18/10/2022
 Qtde Plantões: 8

Processo N.: SES-PRO-2022/53388

Nome: (315665/1) ISAIAS SOARES DA SILVA
Cargo/Função: (12050) NIVEL FUNDAMENTAL
Referência: 000 Carga Horária: 40H
Un. Adm: (195707) HOSP REGIONAL DOUTOR ANTONIO CARLOS SOUTO

FONTES

A Partir de: 01/10/2022 Até31/10/2022
Qtde Plantões: 14

Processo N.: SES-PRO-2022/54818

Nome: (281765/4) ISAURO FERNANDES RIBEIRO
Cargo/Função: (12048) NIVEL TECNICO OPERACIONAL
Referência: 000 Carga Horária: 40H
Un. Adm: (195715) HOSP REGIONAL DE COLIDER
A Partir de: 23/10/2022 Até31/10/2022
Qtde Plantões: 5

Processo N.: SES-PRO-2022/54842

Nome: (281497/6) IVAN TEIXEIRA BORRET
Cargo/Função: (12038) NIVEL TECNICO ASSISTENCIAL
Referência: 000 Carga Horária: 40H
Un. Adm: (195715) HOSP REGIONAL DE COLIDER
A Partir de: 02/10/2022 Até28/10/2022
Qtde Plantões: 14

Processo N.: SES-PRO-2022/53513

Nome: (304930/3) IVANA DO NASCIMENTO CAMPOS
Cargo/Função: (12038) NIVEL TECNICO ASSISTENCIAL
Referência: 000 Carga Horária: 40H
Un. Adm: (195693) HOSP REGIONAL DE SORRISO
A Partir de: 02/10/2022 Até22/10/2022
Qtde Plantões: 7

Processo N.: SES-PRO-2022/53581

Nome: (281046/3) IVONETE DA LUZ RODRIGUES
Cargo/Função: (12046) NIVEL FUNDAMENTAL ADMINISTRATIVO
Referência: 000 Carga Horária: 40H
Un. Adm: (195693) HOSP REGIONAL DE SORRISO
A Partir de: 02/06/2022 Até18/06/2022
Qtde Plantões: 8

Processo N.: SES-PRO-2022/54824

Nome: (299120/3) IZABEL CRISTINA PINHEIRO FERNANDES
Cargo/Função: (12036) NIVEL SUPERIOR ASSISTENCIAL
Referência: 000 Carga Horária: 30H
Un. Adm: (195715) HOSP REGIONAL DE COLIDER
A Partir de: 01/10/2022 Até13/10/2022
Qtde Plantões: 5

Processo N.: SES-PRO-2022/54842

Nome: (281827/4) IZABELA DE SOUSA ANTONIO
Cargo/Função: (12038) NIVEL TECNICO ASSISTENCIAL
Referência: 000 Carga Horária: 40H
Un. Adm: (195715) HOSP REGIONAL DE COLIDER
A Partir de: 02/10/2022 Até28/10/2022
Qtde Plantões: 11

Processo N.: SES-PRO-2022/52435

Nome: (94080/1) JACYRA FATIMA DA SILVA CRUZ
Cargo/Função: (4989) PROFIS APOIO SERV SAUDE SUS
Referência: D-008 Carga Horária: 40H
Un. Adm: (195707) HOSP REGIONAL DOUTOR ANTONIO CARLOS SOUTO

FONTES

A Partir de: 01/10/2022 Até31/10/2022
Qtde Plantões: 14

Processo N.: SES-PRO-2022/53867

Nome: (321068/1) JAKLINE NEVES SANTOS SILVA
Cargo/Função: (12036) NIVEL SUPERIOR ASSISTENCIAL
Referência: 000 Carga Horária: 30H
Un. Adm: (195758) HOSP ESTADUAL LOUSITE FERREIRA DA SILVA
A Partir de: 05/10/2022 Até31/10/2022
Qtde Plantões: 10

Processo N.: SES-PRO-2022/54819

Nome: (299563/2) JAMILLA STER GUIMARAES SILVEIRA
Cargo/Função: (12036) NIVEL SUPERIOR ASSISTENCIAL
Referência: 000 Carga Horária: 40H
Un. Adm: (195715) HOSP REGIONAL DE COLIDER
A Partir de: 01/10/2022 Até27/10/2022
Qtde Plantões: 14

Processo N.: SES-PRO-2022/53867

Nome: (299397/2) JANAINA KASSIA PADILHA DA SILVA
Cargo/Função: (12036) NIVEL SUPERIOR ASSISTENCIAL
Referência: 000 Carga Horária: 30H
Un. Adm: (195758) HOSP ESTADUAL LOUSITE FERREIRA DA SILVA
A Partir de: 07/10/2022 Até30/10/2022
Qtde Plantões: 10

Processo N.: SES-PRO-2022/54824

Nome: (281812/6) JANAINA OLIVEIRA SUSSAI
Cargo/Função: (12036) NIVEL SUPERIOR ASSISTENCIAL
Referência: 000 Carga Horária: 30H
Un. Adm: (195715) HOSP REGIONAL DE COLIDER
A Partir de: 04/10/2022 Até28/10/2022
Qtde Plantões: 10

Processo N.: SES-PRO-2022/53388

Nome: (315721/1) JANE DA SILVA CHAVES
Cargo/Função: (12050) NIVEL FUNDAMENTAL
Referência: 000 Carga Horária: 40H
Un. Adm: (195707) HOSP REGIONAL DOUTOR ANTONIO CARLOS SOUTO

FONTES

A Partir de: 01/10/2022 Até31/10/2022
Qtde Plantões: 14

Processo N.: SES-PRO-2022/54819

Nome: (295676/3) JANEIA LUCIA DE SOUZA BARBOZA
Cargo/Função: (12036) NIVEL SUPERIOR ASSISTENCIAL
Referência: 000 Carga Horária: 40H
Un. Adm: (195715) HOSP REGIONAL DE COLIDER
A Partir de: 02/10/2022 Até30/10/2022
Qtde Plantões: 14

Processo N.: SES-PRO-2022/53513

Nome: (281072/4) JANETE PIRES
Cargo/Função: (12038) NIVEL TECNICO ASSISTENCIAL
Referência: 000 Carga Horária: 40H
Un. Adm: (195693) HOSP REGIONAL DE SORRISO
A Partir de: 01/10/2022 Até31/10/2022
Qtde Plantões: 14

Processo N.: SES-PRO-2022/53867

Nome: (320754/1) JAQUELINE APARECIDA BORBA
Cargo/Função: (12036) NIVEL SUPERIOR ASSISTENCIAL
Referência: 000 Carga Horária: 30H
Un. Adm: (195758) HOSP ESTADUAL LOUSITE FERREIRA DA SILVA
A Partir de: 01/10/2022 Até30/10/2022
Qtde Plantões: 10

Processo N.: SES-PRO-2022/53385

Nome: (315594/2) JAQUELINE COELHO DA SILVA
Cargo/Função: (12036) NIVEL SUPERIOR ASSISTENCIAL
Referência: 000 Carga Horária: 40H
Un. Adm: (195707) HOSP REGIONAL DOUTOR ANTONIO CARLOS SOUTO

FONTES

A Partir de: 04/10/2022 Até30/10/2022
Qtde Plantões: 13

Processo N.: SES-PRO-2022/54801

Nome: (281301/3) JAQUELINE DIAS BETORELLO
Cargo/Função: (12044) NIVEL MEDIO ADMINISTRATIVO
Referência: 000 Carga Horária: 40H
Un. Adm: (195715) HOSP REGIONAL DE COLIDER
A Partir de: 14/10/2022 Até30/10/2022
Qtde Plantões: 8

Processo N.: SES-PRO-2022/53867

Nome: (313242/2) JEAN CARLOS LIMA MAGALHAES
Cargo/Função: (12036) NIVEL SUPERIOR ASSISTENCIAL
Referência: 000 Carga Horária: 30H
Un. Adm: (195758) HOSP ESTADUAL LOUSITE FERREIRA DA SILVA
A Partir de: 02/10/2022 Até29/10/2022
Qtde Plantões: 10

Processo N.: SES-PRO-2022/54824

Nome: (281810/4) JEAN CARLOS VICTOR MOTA OLIVEIRA
Cargo/Função: (12036) NIVEL SUPERIOR ASSISTENCIAL
Referência: 000 Carga Horária: 30H
Un. Adm: (195715) HOSP REGIONAL DE COLIDER
A Partir de: 01/10/2022 Até31/10/2022
Qtde Plantões: 10

Processo N.: SES-PRO-2022/53513

Nome: (285391/4) JEFFERSON CHAGAS
Cargo/Função: (12038) NIVEL TECNICO ASSISTENCIAL
Referência: 000 Carga Horária: 40H
Un. Adm: (195693) HOSP REGIONAL DE SORRISO
A Partir de: 01/10/2022 Até31/10/2022
Qtde Plantões: 14

Processo N.: SES-PRO-2022/54825

Nome: (281334/2) JENILSON PAES DA SILVA
Cargo/Função: (12038) NIVEL TECNICO ASSISTENCIAL
Referência: 000 Carga Horária: 24H
Un. Adm: (195715) HOSP REGIONAL DE COLIDER
A Partir de: 05/10/2022 Até08/10/2022
Qtde Plantões: 4

Processo N.: SES-PRO-2022/53867

Nome: (299843/2) JENNYFER LORAIN PEREIRA SILVA
Cargo/Função: (12036) NIVEL SUPERIOR ASSISTENCIAL
Referência: 000 Carga Horária: 30H
Un. Adm: (195758) HOSP ESTADUAL LOUSITE FERREIRA DA SILVA
A Partir de: 02/10/2022 Até26/10/2022
Qtde Plantões: 10

Processo N.: SES-PRO-2022/54819

Nome: (281474/4) JESSICA BARBOSA TEIXEIRA
Cargo/Função: (12036) NIVEL SUPERIOR ASSISTENCIAL
Referência: 000 Carga Horária: 40H
Un. Adm: (195715) HOSP REGIONAL DE COLIDER
A Partir de: 01/10/2022 Até22/10/2022
Qtde Plantões: 3

Processo N.: SES-PRO-2022/53551

Nome: (281148/3) JESSICA CARDOZO DOS SANTOS BOSSING
Cargo/Função: (12038) NIVEL TECNICO ASSISTENCIAL
Referência: 000 Carga Horária: 40H
Un. Adm: (195740) HOSP REGIONAL DE SINOP
A Partir de: 01/10/2022 Até05/10/2022
Qtde Plantões: 3

Processo N.: SES-PRO-2022/53867

Nome: (319645/1) JESSYKA RAQUEL MINEIRO BRANDAO
Cargo/Função: (12036) NIVEL SUPERIOR ASSISTENCIAL
Referência: 000 Carga Horária: 30H
Un. Adm: (195758) HOSP ESTADUAL LOUSITE FERREIRA DA SILVA
A Partir de: 04/10/2022 Até31/10/2022
Qtde Plantões: 10

Processo N.: SES-PRO-2022/54825

Nome: (281260/3) JICELIO RODRIGUES
Cargo/Função: (12038) NIVEL TECNICO ASSISTENCIAL
Referência: 000 Carga Horária: 24H
Un. Adm: (195715) HOSP REGIONAL DE COLIDER
A Partir de: 02/10/2022 Até30/10/2022
Qtde Plantões: 8

Processo N.: SES-PRO-2022/52442

Nome: (94519/1) JOACY BRAGA MARTINS
Cargo/Função: (4946) PROFIS TEC NIV MEDIO SERV SAUDE SUS
Referência: D-008 Carga Horária: 40H
Un. Adm: (195707) HOSP REGIONAL DOUTOR ANTONIO CARLOS SOUTO

FONTES

A Partir de: 02/10/2022 Até30/10/2022
Qtde Plantões: 12

Processo N.: SES-PRO-2022/53385

Nome: (320586/1) JOANA DARC GONCALVES ROCHA
Cargo/Função: (12036) NIVEL SUPERIOR ASSISTENCIAL
Referência: 000 Carga Horária: 40H
Un. Adm: (195707) HOSP REGIONAL DOUTOR ANTONIO CARLOS SOUTO

FONTES

A Partir de: 02/10/2022 Até30/10/2022
Qtde Plantões: 13

Processo N.: SES-PRO-2022/55686

Nome: (281593/3) JOANA GOMES DA SILVA LEITE
Cargo/Função: (12038) NIVEL TECNICO ASSISTENCIAL
Referência: 000 Carga Horária: 40H
Un. Adm: (118710) UNID ESPECIAL DE CONTR MOVIMENTACAO DE PESSOAL
A Partir de: 04/09/2022 Até30/09/2022
Qtde Plantões: 10

Processo N.: SES-PRO-2022/53388

Nome: (315722/1) JOANA INES ALVES NETA
Cargo/Função: (12050) NIVEL FUNDAMENTAL
Referência: 000 Carga Horária: 40H
Un. Adm: (195707) HOSP REGIONAL DOUTOR ANTONIO CARLOS SOUTO

FONTES

A Partir de: 02/10/2022 Até30/10/2022
Qtde Plantões: 14

Processo N.: SES-PRO-2022/53385

Nome: (315540/1) JOAO MATHEUS RIBEIRO DOS SANTOS ALMEIDA
Cargo/Função: (12036) NIVEL SUPERIOR ASSISTENCIAL
Referência: 000 Carga Horária: 40H
Un. Adm: (195707) HOSP REGIONAL DOUTOR ANTONIO CARLOS SOUTO

FONTES

A Partir de: 02/10/2022 Até30/10/2022
Qtde Plantões: 13

Processo N.: SES-PRO-2022/56770

Nome: (298902/3) JOAO PAULO FIGUEIREDO DA SILVA
Cargo/Função: (12046) NIVEL FUNDAMENTAL ADMINISTRATIVO
Referência: 000 Carga Horária: 40H
Un. Adm: (118710) UNID ESPECIAL DE CONTR MOVIMENTACAO DE PESSOAL
A Partir de: 02/11/2022 Até24/11/2022
Qtde Plantões: 9

Processo N.: SES-PRO-2022/53724

Nome: (40632/3) JOCEMAR CABRAL
Cargo/Função: (4946) PROFIS TEC NIV MEDIO SERV SAUDE SUS
Referência: D-007 Carga Horária: 40H
Un. Adm: (195693) HOSP REGIONAL DE SORRISO
A Partir de: 01/10/2022 Até31/10/2022
Qtde Plantões: 14

Processo N.: SES-PRO-2022/53388

Nome: (315673/1) JOCILENE ALVES DE SOUZA
Cargo/Função: (12050) NIVEL FUNDAMENTAL
Referência: 000 Carga Horária: 40H
Un. Adm: (195707) HOSP REGIONAL DOUTOR ANTONIO CARLOS SOUTO

FONTES

A Partir de: 02/10/2022 Até30/10/2022
Qtde Plantões: 14

Processo N.: SES-PRO-2022/52438

Nome: (101082/10) JOELSON OLIVEIRA DE ALCANTARA
Cargo/Função: (4946) PROFIS TEC NIV MEDIO SERV SAUDE SUS
Referência: D-008 Carga Horária: 40H
Un. Adm: (195707) HOSP REGIONAL DOUTOR ANTONIO CARLOS SOUTO

FONTES

A Partir de: 09/10/2022 Até31/10/2022
Qtde Plantões: 12

Processo N.: SES-PRO-2022/53338

Nome: (316214/1) JOCILENE CONCEICAO DA CRUZ SILVA
Cargo/Função: (12036) NIVEL SUPERIOR ASSISTENCIAL
Referência: 000 Carga Horária: 40H
Un. Adm: (183598) HOSP. REG. DE CACERES "DR.ANTONIO CARLOS S.

FONTES

A Partir de: 03/10/2022 Até31/10/2022
Qtde Plantões: 14

Processo N.: SES-PRO-2022/53867

Nome: (320933/1) JONADABE DE PAULA FERREIRA
Cargo/Função: (12036) NIVEL SUPERIOR ASSISTENCIAL
Referência: 000 Carga Horária: 30H
Un. Adm: (195758) HOSP ESTADUAL LOUISIE FERREIRA DA SILVA
A Partir de: 02/10/2022 Até29/10/2022
Qtde Plantões: 10

Processo N.: SES-PRO-2022/53642

Nome: (289222/5) JORGE TEIXEIRA DA SILVA FILHO
Cargo/Função: (12046) NIVEL FUNDAMENTAL ADMINISTRATIVO
Referência: 000 Carga Horária: 40H
Un. Adm: (195715) HOSP REGIONAL DE COLIDER
A Partir de: 01/08/2022 Até29/08/2022
Qtde Plantões: 12

Processo N.: SES-PRO-2022/54822

Nome: (289222/5) JORGE TEIXEIRA DA SILVA FILHO
Cargo/Função: (12046) NIVEL FUNDAMENTAL ADMINISTRATIVO
Referência: 000 Carga Horária: 40H
Un. Adm: (195715) HOSP REGIONAL DE COLIDER
A Partir de: 04/10/2022 Até30/10/2022
Qtde Plantões: 12

Processo N.: SES-PRO-2022/49296

Nome: (281418/2) JOSE CONRADO DE BRITO
Cargo/Função: (12046) NIVEL FUNDAMENTAL ADMINISTRATIVO
Referência: 000 Carga Horária: 40H
Un. Adm: (195715) HOSP REGIONAL DE COLIDER
A Partir de: 03/09/2022 Até29/09/2022
Qtde Plantões: 9

Processo N.: SES-PRO-2022/53388

Nome: (315671/1) JOSE ERDIS AMANCIO
Cargo/Função: (12050) NIVEL FUNDAMENTAL
Referência: 000 Carga Horária: 40H
Un. Adm: (195707) HOSP REGIONAL DOUTOR ANTONIO CARLOS SOUTO

FONTES

A Partir de: 01/10/2022 Até31/10/2022
Qtde Plantões: 14

Processo N.: SES-PRO-2022/54840

Nome: (55614/1) JOSE JORGE NASCIMENTO GOMES
Cargo/Função: (4946) PROFIS TEC NIV MEDIO SERV SAUDE SUS
Referência: D-010 Carga Horária: 40H
Un. Adm: (195715) HOSP REGIONAL DE COLIDER
A Partir de: 01/10/2022 Até31/10/2022
Qtde Plantões: 14

Processo N.: SES-PRO-2022/53388

Nome: (141226/18) JOSE MANOEL DOS SANTOS
Cargo/Função: (12050) NIVEL FUNDAMENTAL
Referência: 000 Carga Horária: 40H
Un. Adm: (195707) HOSP REGIONAL DOUTOR ANTONIO CARLOS SOUTO

FONTES

A Partir de: 04/10/2022 Até30/10/2022
Qtde Plantões: 14

Processo N.: SES-PRO-2022/52442

Nome: (118336/1) JOSE MARCIO DE OLIVEIRA
Cargo/Função: (4946) PROFIS TEC NIV MEDIO SERV SAUDE SUS
Referência: D-006 Carga Horária: 40H
Un. Adm: (195707) HOSP REGIONAL DOUTOR ANTONIO CARLOS SOUTO

FONTES

A Partir de: 03/10/2022 Até27/10/2022
Qtde Plantões: 12

Processo N.: SES-PRO-2022/53388

Nome: (315679/1) JOSE ROSA DE OLIVEIRA
Cargo/Função: (12050) NIVEL FUNDAMENTAL
Referência: 000 Carga Horária: 40H
Un. Adm: (195707) HOSP REGIONAL DOUTOR ANTONIO CARLOS SOUTO

FONTES

A Partir de: 02/10/2022 Até31/10/2022
Qtde Plantões: 14

Processo N.: SES-PRO-2022/53513

Nome: (279706/4) JOSIANE ALVES DA SILVA
Cargo/Função: (12038) NIVEL TECNICO ASSISTENCIAL
Referência: 000 Carga Horária: 40H
Un. Adm: (195693) HOSP REGIONAL DE SORRISO
A Partir de: 16/10/2022 Até29/10/2022
Qtde Plantões: 14

Processo N.: SES-PRO-2022/54223

Nome: (279706/4) JOSIANE ALVES DA SILVA
Cargo/Função: (12038) NIVEL TECNICO ASSISTENCIAL
Referência: 000 Carga Horária: 40H
Un. Adm: (195693) HOSP REGIONAL DE SORRISO
A Partir de: 02/07/2022 Até26/07/2022
Qtde Plantões: 14

Processo N.: SES-PRO-2022/53567

Nome: (319756/1) JOSILENE BARRETO DE OLIVEIRA
Cargo/Função: (12038) NIVEL TECNICO ASSISTENCIAL
Referência: 000 Carga Horária: 40H
Un. Adm: (195740) HOSP REGIONAL DE SINOP
A Partir de: 02/09/2022 Até28/09/2022
Qtde Plantões: 9

Processo N.: SES-PRO-2022/52442

Nome: (118510/1) JUAREZ CAMPOS RODRIGUES
Cargo/Função: (4946) PROFIS TEC NIV MEDIO SERV SAUDE SUS
Referência: D-006 Carga Horária: 40H
Un. Adm: (195707) HOSP REGIONAL DOUTOR ANTONIO CARLOS SOUTO

FONTES

A Partir de: 02/10/2022 Até28/10/2022
Qtde Plantões: 13

Processo N.: SES-PRO-2022/53724

Nome: (86200/1) JUCARA TEREZINHA DOS SANTOS TOMASINI
Cargo/Função: (4946) PROFIS TEC NIV MEDIO SERV SAUDE SUS
Referência: D-008 Carga Horária: 40H
Un. Adm: (195693) HOSP REGIONAL DE SORRISO
A Partir de: 02/10/2022 Até28/10/2022
Qtde Plantões: 13

Processo N.: SES-PRO-2022/54817

Nome: (305835/1) JUCELEI CABRAL DELFINO
Cargo/Função: (12050) NIVEL FUNDAMENTAL
Referência: 000 Carga Horária: 40H
Un. Adm: (195715) HOSP REGIONAL DE COLIDER
A Partir de: 01/10/2022 Até27/10/2022
Qtde Plantões: 14

Processo N.: SES-PRO-2022/53867

Nome: (299556/2) JULIANA AUXILIADORA DA COSTA
Cargo/Função: (12036) NIVEL SUPERIOR ASSISTENCIAL
Referência: 000 Carga Horária: 30H
Un. Adm: (195758) HOSP ESTADUAL LOUSITE FERREIRA DA SILVA
A Partir de: 03/10/2022 Até30/10/2022
Qtde Plantões: 10

Processo N.: SES-PRO-2022/54824

Nome: (120583/7) JULIANA BONETTI
Cargo/Função: (12036) NIVEL SUPERIOR ASSISTENCIAL
Referência: 000 Carga Horária: 30H
Un. Adm: (195715) HOSP REGIONAL DE COLIDER
A Partir de: 03/10/2022 Até22/10/2022
Qtde Plantões: 9

Processo N.: SES-PRO-2022/54815

Nome: (294759/3) JULIANA DA SILVA CAZELATO
Cargo/Função: (12036) NIVEL SUPERIOR ASSISTENCIAL
Referência: 000 Carga Horária: 40H
Un. Adm: (195715) HOSP REGIONAL DE COLIDER
A Partir de: 02/10/2022 Até29/10/2022
Qtde Plantões: 4

Processo N.: SES-PRO-2022/54819

Nome: (125343/7) JULIANA FERNANDA DE FREITAS
Cargo/Função: (12036) NIVEL SUPERIOR ASSISTENCIAL
Referência: 000 Carga Horária: 40H
Un. Adm: (195715) HOSP REGIONAL DE COLIDER
A Partir de: 02/10/2022 Até30/10/2022
Qtde Plantões: 14

Processo N.: SES-PRO-2022/52435

Nome: (103785/1) JULIETA FILISMINA DO NASCIMENTO
Cargo/Função: (4989) PROFIS APOIO SERV SAUDE SUS
Referência: D-007 Carga Horária: 40H
Un. Adm: (195707) HOSP REGIONAL DOUTOR ANTONIO CARLOS SOUTO

FONTES

A Partir de: 02/10/2022 Até31/10/2022
Qtde Plantões: 14

Processo N.: SES-PRO-2022/55865

Nome: (120056/1) JULIO RITA DUARTE LIBANIO
Cargo/Função: (4946) PROFIS TEC NIV MEDIO SERV SAUDE SUS
Referência: D-006 Carga Horária: 40H
Un. Adm: (195685) HOSP REGIONAL RONDONOPOLIS IRMA ELZA GIOVANELLA
A Partir de: 01/09/2022 Até29/09/2022
Qtde Plantões: 14

Processo N.: SES-PRO-2022/53867

Nome: (304764/2) JULYENE DA SILVA CAMPOS
Cargo/Função: (12036) NIVEL SUPERIOR ASSISTENCIAL
Referência: 000 Carga Horária: 30H
Un. Adm: (195758) HOSP ESTADUAL LOUSITE FERREIRA DA SILVA
A Partir de: 13/10/2022 Até31/10/2022
Qtde Plantões: 10

Processo N.: SES-PRO-2022/52435

Nome: (94521/1) JURACI PEREIRA CALIXTO
Cargo/Função: (4989) PROFIS APOIO SERV SAUDE SUS
Referência: D-007 Carga Horária: 40H
Un. Adm: (195707) HOSP REGIONAL DOUTOR ANTONIO CARLOS SOUTO

FONTES

A Partir de: 02/10/2022 Até31/10/2022
Qtde Plantões: 14

Processo N.: SES-PRO-2022/54840

Nome: (43768/2) JUSELI CORREIA DE SOUZA
Cargo/Função: (4946) PROFIS TEC NIV MEDIO SERV SAUDE SUS
Referência: D-010 Carga Horária: 40H
Un. Adm: (118710) UNID ESPECIAL DE CONTR MOVIMENTACAO DE PESSOAL
A Partir de: 01/10/2022 Até31/10/2022
Qtde Plantões: 13

Processo N.: SES-PRO-2022/53888

Nome: (302541/2) KAMILLA BEZERRA CABRAL
Cargo/Função: (12036) NIVEL SUPERIOR ASSISTENCIAL
Referência: 000 Carga Horária: 40H
Un. Adm: (195758) HOSP ESTADUAL LOUSITE FERREIRA DA SILVA
A Partir de: 02/10/2022 Até30/10/2022
Qtde Plantões: 13

Processo N.: SES-PRO-2022/53888

Nome: (300936/2) KAMYLLA CAVALCANTE TAQUES DOS REIS
Cargo/Função: (12036) NIVEL SUPERIOR ASSISTENCIAL
Referência: 000 Carga Horária: 40H
Un. Adm: (195758) HOSP ESTADUAL LOUSITE FERREIRA DA SILVA
A Partir de: 01/10/2022 Até29/10/2022
Qtde Plantões: 13

Processo N.: SES-PRO-2022/52438

Nome: (94516/1) KAREN DE ARRUDA MEDEIROS
Cargo/Função: (4946) PROFIS TEC NIV MEDIO SERV SAUDE SUS
Referência: D-008 Carga Horária: 40H
Un. Adm: (195707) HOSP REGIONAL DOUTOR ANTONIO CARLOS SOUTO

FONTES

A Partir de: 04/10/2022 Até29/10/2022
Qtde Plantões: 14

Processo N.: SES-PRO-2022/52438

Nome: (94514/1) KARINA DE SOUZA E SILVA
Cargo/Função: (4946) PROFIS TEC NIV MEDIO SERV SAUDE SUS
Referência: D-008 Carga Horária: 40H
Un. Adm: (195707) HOSP REGIONAL DOUTOR ANTONIO CARLOS SOUTO

FONTES

A Partir de: 22/10/2022 Até31/10/2022
Qtde Plantões: 8

Processo N.: SES-PRO-2022/54825

Nome: (125903/2) KATHREIN MILLAN GIROLDI
Cargo/Função: (12038) NIVEL TECNICO ASSISTENCIAL
Referência: 000 Carga Horária: 24H
Un. Adm: (195715) HOSP REGIONAL DE COLIDER
A Partir de: 04/10/2022 Até28/10/2022
Qtde Plantões: 8

Processo N.: SES-PRO-2022/53385

Nome: (315543/1) KEILA AUXILIADORA HURTADO FERREIRA DE OLIVEIRA
Cargo/Função: (12036) NIVEL SUPERIOR ASSISTENCIAL
Referência: 000 Carga Horária: 40H
Un. Adm: (195707) HOSP REGIONAL DOUTOR ANTONIO CARLOS SOUTO

FONTES

A Partir de: 02/10/2022 Até30/10/2022
Qtde Plantões: 13

Processo N.: SES-PRO-2022/53888

Nome: (294913/2) KEILA DE ALMEIDA FRANCA
Cargo/Função: (12036) NIVEL SUPERIOR ASSISTENCIAL
Referência: 000 Carga Horária: 40H
Un. Adm: (195758) HOSP ESTADUAL LOUSITE FERREIRA DA SILVA
A Partir de: 03/10/2022 Até31/10/2022
Qtde Plantões: 14

Processo N.: SES-PRO-2022/53338

Nome: (315653/1) KELLY CRISTINA COLACO VENUTI
Cargo/Função: (12036) NIVEL SUPERIOR ASSISTENCIAL
Referência: 000 Carga Horária: 40H
Un. Adm: (195707) HOSP REGIONAL DOUTOR ANTONIO CARLOS SOUTO

FONTES

A Partir de: 02/10/2022 Até30/10/2022
Qtde Plantões: 14

Processo N.: SES-PRO-2022/54821

Nome: (294745/4) KEZIA MARQUES DOS SANTOS
Cargo/Função: (12036) NIVEL SUPERIOR ASSISTENCIAL
Referência: 000 Carga Horária: 40H
Un. Adm: (195715) HOSP REGIONAL DE COLIDER
A Partir de: 09/10/2022 Até29/10/2022
Qtde Plantões: 4

Processo N.: SES-PRO-2022/53513

Nome: (306236/1) LAIS GOMES DE SOUSA
Cargo/Função: (12038) NIVEL TECNICO ASSISTENCIAL
Referência: 000 Carga Horária: 40H
Un. Adm: (195693) HOSP REGIONAL DE SORRISO
A Partir de: 02/10/2022 Até24/10/2022
Qtde Plantões: 10

Processo N.: SES-PRO-2022/53385

Nome: (315823/1) LASIANE MENDONCA AGUIAR MESSIAS
Cargo/Função: (12036) NIVEL SUPERIOR ASSISTENCIAL
Referência: 000 Carga Horária: 40H
Un. Adm: (195707) HOSP REGIONAL DOUTOR ANTONIO CARLOS SOUTO

FONTES

A Partir de: 02/10/2022 Até30/10/2022
Qtde Plantões: 12

Processo N.: SES-PRO-2022/53513

Nome: (306033/1) LAUDISEIA BARBOSA GONCALVES
Cargo/Função: (12038) NIVEL TECNICO ASSISTENCIAL
Referência: 000 Carga Horária: 40H
Un. Adm: (195693) HOSP REGIONAL DE SORRISO
A Partir de: 02/10/2022 Até31/10/2022
Qtde Plantões: 7

Processo N.: SES-PRO-2022/53888

Nome: (297174/3) LAURA FABIENE DE DEUS PROENCA
Cargo/Função: (12036) NIVEL SUPERIOR ASSISTENCIAL
Referência: 000 Carga Horária: 40H
Un. Adm: (195758) HOSP ESTADUAL LOUSITE FERREIRA DA SILVA
A Partir de: 01/10/2022 Até31/10/2022
Qtde Plantões: 14

Processo N.: SES-PRO-2022/54817

Nome: (284058/3) LAURA FLORIANO GONZALES
Cargo/Função: (12050) NIVEL FUNDAMENTAL
Referência: 000 Carga Horária: 40H
Un. Adm: (195715) HOSP REGIONAL DE COLIDER
A Partir de: 01/10/2022 Até31/10/2022
Qtde Plantões: 14

Processo N.: SES-PRO-2022/53513

Nome: (319968/1) LAYRIS DE LIMA SOUZA
Cargo/Função: (12038) NIVEL TECNICO ASSISTENCIAL
Referência: 000 Carga Horária: 40H
Un. Adm: (195693) HOSP REGIONAL DE SORRISO
A Partir de: 01/10/2022 Até31/10/2022
Qtde Plantões: 14

Processo N.: SES-PRO-2022/53513

Nome: (304207/2) LEANDRO COSTA OLIVEIRA
Cargo/Função: (12038) NIVEL TECNICO ASSISTENCIAL
Referência: 000 Carga Horária: 40H
Un. Adm: (195693) HOSP REGIONAL DE SORRISO
A Partir de: 02/10/2022 Até30/10/2022
Qtde Plantões: 14

Processo N.: SES-PRO-2022/48574

Nome: (116062/2) LEANDRO VASCONCELOS ORMOND
 Cargo/Função: (4946) PROFIS TEC NIV MEDIO SERV SAUDE SUS
 Referência: D-006 Carga Horária: 40H
 Un. Adm: (197041) COORD DO SERVICO DE ATEND MOVEL DE URGENCIA

SAMU

A Partir de: 01/08/2022 Até29/08/2022
 Qtde Plantões: 11

Processo N.: SES-PRO-2022/54840

Nome: (43716/2) LEILA DE CASSIA ROCHA DE SANTANA
 Cargo/Função: (4946) PROFIS TEC NIV MEDIO SERV SAUDE SUS
 Referência: D-010 Carga Horária: 40H
 Un. Adm: (195715) HOSP REGIONAL DE COLIDER
 A Partir de: 01/10/2022 Até29/10/2022
 Qtde Plantões: 14

Processo N.: SES-PRO-2022/54840

Nome: (91013/1) LEIVA BRIZOLA
 Cargo/Função: (4946) PROFIS TEC NIV MEDIO SERV SAUDE SUS
 Referência: D-008 Carga Horária: 40H
 Un. Adm: (195715) HOSP REGIONAL DE COLIDER
 A Partir de: 01/10/2022 Até31/10/2022
 Qtde Plantões: 14

Processo N.: SES-PRO-2022/53888

Nome: (299842/2) LENILO HEITOR CORREA NUNES
 Cargo/Função: (12036) NIVEL SUPERIOR ASSISTENCIAL
 Referência: 000 Carga Horária: 40H
 Un. Adm: (195758) HOSP ESTADUAL LOUSITE FERREIRA DA SILVA
 A Partir de: 02/10/2022 Até30/10/2022
 Qtde Plantões: 14

Processo N.: SES-PRO-2022/54802

Nome: (294756/3) LENITA FRAZAO MUNIZ
 Cargo/Função: (12036) NIVEL SUPERIOR ASSISTENCIAL
 Referência: 000 Carga Horária: 40H
 Un. Adm: (195715) HOSP REGIONAL DE COLIDER
 A Partir de: 02/10/2022 Até30/10/2022
 Qtde Plantões: 14

Processo N.: SES-PRO-2022/54822

Nome: (304689/2) LEONARDO FABRYCIO DOS SANTOS
 Cargo/Função: (12046) NIVEL FUNDAMENTAL ADMINISTRATIVO
 Referência: 000 Carga Horária: 40H
 Un. Adm: (195715) HOSP REGIONAL DE COLIDER
 A Partir de: 01/10/2022 Até31/10/2022
 Qtde Plantões: 12

Processo N.: SES-PRO-2022/53888

Nome: (321858/1) LEONIR DE ARRUDA ALMEIDA
 Cargo/Função: (12036) NIVEL SUPERIOR ASSISTENCIAL
 Referência: 000 Carga Horária: 40H
 Un. Adm: (195758) HOSP ESTADUAL LOUSITE FERREIRA DA SILVA
 A Partir de: 07/10/2022 Até31/10/2022
 Qtde Plantões: 13

Processo N.: SES-PRO-2022/56720

Nome: (300803/2) LIDIANE RODRIGUES DO CARMO
 Cargo/Função: (12036) NIVEL SUPERIOR ASSISTENCIAL
 Referência: 000 Carga Horária: 30H
 Un. Adm: (118710) UNID ESPECIAL DE CONTR MOVIMENTACAO DE PESSOAL
 A Partir de: 01/11/2022 Até29/11/2022
 Qtde Plantões: 10

Processo N.: SES-PRO-2022/53385

Nome: (303840/3) LINDOMAR DA SILVA COSTA
 Cargo/Função: (12036) NIVEL SUPERIOR ASSISTENCIAL
 Referência: 000 Carga Horária: 40H
 Un. Adm: (195707) HOSP REGIONAL DOUTOR ANTONIO CARLOS SOUTO

FONTES

A Partir de: 01/10/2022 Até29/10/2022
 Qtde Plantões: 12

Processo N.: SES-PRO-2022/52442

Nome: (94510/1) LOIDEMAR FERREIRA
 Cargo/Função: (4946) PROFIS TEC NIV MEDIO SERV SAUDE SUS
 Referência: D-008 Carga Horária: 40H
 Un. Adm: (195707) HOSP REGIONAL DOUTOR ANTONIO CARLOS SOUTO

FONTES

A Partir de: 01/10/2022 Até31/10/2022
 Qtde Plantões: 13

Processo N.: SES-PRO-2022/52442

Nome: (94509/1) LOURIVAL SANTANA DA SILVA
 Cargo/Função: (4946) PROFIS TEC NIV MEDIO SERV SAUDE SUS
 Referência: D-008 Carga Horária: 40H
 Un. Adm: (195707) HOSP REGIONAL DOUTOR ANTONIO CARLOS SOUTO

FONTES

A Partir de: 01/10/2022 Até29/10/2022
 Qtde Plantões: 14

Processo N.: SES-PRO-2022/53513

Nome: (124348/9) LUCELENA DE MARQUES MAIONE
 Cargo/Função: (12038) NIVEL TECNICO ASSISTENCIAL
 Referência: 000 Carga Horária: 40H
 Un. Adm: (195693) HOSP REGIONAL DE SORRISO
 A Partir de: 02/10/2022 Até30/10/2022
 Qtde Plantões: 14

Processo N.: SES-PRO-2022/54825

Nome: (305665/1) LUCELIA BATISTA DE OLIVEIRA
 Cargo/Função: (12038) NIVEL TECNICO ASSISTENCIAL
 Referência: 000 Carga Horária: 24H
 Un. Adm: (195715) HOSP REGIONAL DE COLIDER
 A Partir de: 01/10/2022 Até31/10/2022
 Qtde Plantões: 8

Processo N.: SES-PRO-2022/52442

Nome: (95107/1) LUCIANA DE FATIMA DA SILVA
 Cargo/Função: (4946) PROFIS TEC NIV MEDIO SERV SAUDE SUS
 Referência: D-007 Carga Horária: 40H
 Un. Adm: (195707) HOSP REGIONAL DOUTOR ANTONIO CARLOS SOUTO

FONTES

A Partir de: 01/10/2022 Até29/10/2022
 Qtde Plantões: 13

Processo N.: SES-PRO-2022/53513

Nome: (299796/3) LUCIANE MARKS
 Cargo/Função: (12038) NIVEL TECNICO ASSISTENCIAL
 Referência: 000 Carga Horária: 40H
 Un. Adm: (195693) HOSP REGIONAL DE SORRISO
 A Partir de: 02/10/2022 Até28/10/2022
 Qtde Plantões: 14

Processo N.: SES-PRO-2022/52438

Nome: (101179/2) LUCIANO CABRAL DOS SANTOS
 Cargo/Função: (4946) PROFIS TEC NIV MEDIO SERV SAUDE SUS
 Referência: D-008 Carga Horária: 40H
 Un. Adm: (195707) HOSP REGIONAL DOUTOR ANTONIO CARLOS SOUTO

FONTES

A Partir de: 02/10/2022 Até30/10/2022
 Qtde Plantões: 12

Processo N.: SES-PRO-2022/54818

Nome: (289297/3) LUCIANO LEANDRO RODRIGUES
 Cargo/Função: (12048) NIVEL TECNICO OPERACIONAL
 Referência: 000 Carga Horária: 40H
 Un. Adm: (195715) HOSP REGIONAL DE COLIDER
 A Partir de: 01/10/2022 Até31/10/2022
 Qtde Plantões: 13

Processo N.: SES-PRO-2022/52438

Nome: (117325/1) LUCILENE DE MORAES MAGALHAES
 Cargo/Função: (4946) PROFIS TEC NIV MEDIO SERV SAUDE SUS
 Referência: D-006 Carga Horária: 40H
 Un. Adm: (195707) HOSP REGIONAL DOUTOR ANTONIO CARLOS SOUTO

FONTES

A Partir de: 01/10/2022 Até31/10/2022
 Qtde Plantões: 14

Processo N.: SES-PRO-2022/52442

Nome: (94506/1) LUCILENE FELIX TOLEDO
 Cargo/Função: (4946) PROFIS TEC NIV MEDIO SERV SAUDE SUS
 Referência: D-007 Carga Horária: 40H
 Un. Adm: (195707) HOSP REGIONAL DOUTOR ANTONIO CARLOS SOUTO

FONTES

A Partir de: 03/10/2022 Até31/10/2022
 Qtde Plantões: 13

Processo N.: SES-PRO-2022/53388

Nome: (316451/1) LUCIMAR MARCIA VENTURA
 Cargo/Função: (12050) NIVEL FUNDAMENTAL
 Referência: 000 Carga Horária: 40H
 Un. Adm: (183598) HOSP. REG. DE CACERES "DR. ANTONIO CARLOS S.

FONTES

A Partir de: 01/10/2022 Até29/10/2022
 Qtde Plantões: 13

Processo N.: SES-PRO-2022/55898

Nome: (319212/1) LUCINEIA BARROS CAMPOS PROFESSOR
 Cargo/Função: (12038) NIVEL TECNICO ASSISTENCIAL
 Referência: 000 Carga Horária: 40H
 Un. Adm: (118710) UNID ESPECIAL DE CONTR MOVIMENTACAO DE PESSOAL
 A Partir de: 02/10/2022 Até30/10/2022
 Qtde Plantões: 13

Processo N.: SES-PRO-2022/56236

Nome: (292884/3) LUCINEIA DA SILVA
 Cargo/Função: (12038) NIVEL TECNICO ASSISTENCIAL
 Referência: 000 Carga Horária: 40H
 Un. Adm: (195740) HOSP REGIONAL DE SINOP
 A Partir de: 23/09/2022 Até29/09/2022
 Qtde Plantões: 4

Processo N.: SES-PRO-2022/54814

Nome: (289207/2) LUIS GUILHERME RAMIRO
 Cargo/Função: (12040) NIVEL AUXILIAR ASSISTENCIAL
 Referência: 000 Carga Horária: 40H
 Un. Adm: (195715) HOSP REGIONAL DE COLIDER
 A Partir de: 02/10/2022 Até30/10/2022
 Qtde Plantões: 14

Processo N.: SES-PRO-2022/54821

Nome: (124259/6) LUIZ CARLOS COLONELLI
 Cargo/Função: (12036) NIVEL SUPERIOR ASSISTENCIAL
 Referência: 000 Carga Horária: 40H
 Un. Adm: (195715) HOSP REGIONAL DE COLIDER
 A Partir de: 02/10/2022 Até30/10/2022
 Qtde Plantões: 12

Processo N.: SES-PRO-2022/54784

Nome: (43719/2) LUIZ GONZAGA DE SOUZA
 Cargo/Função: (4989) PROFIS APOIO SERV SAUDE SUS
 Referência: D-010 Carga Horária: 40H
 Un. Adm: (195715) HOSP REGIONAL DE COLIDER
 A Partir de: 17/10/2022 Até31/10/2022
 Qtde Plantões: 8

Processo N.: SES-PRO-2022/53888

Nome: (299324/2) LUIZ GONZAGA LEITE NETO
 Cargo/Função: (12036) NIVEL SUPERIOR ASSISTENCIAL
 Referência: 000 Carga Horária: 40H
 Un. Adm: (195758) HOSP ESTADUAL LOUSITE FERREIRA DA SILVA
 A Partir de: 02/10/2022 Até28/10/2022
 Qtde Plantões: 11

Processo N.: SES-PRO-2022/54840

Nome: (90310/1) LUIZ GONZAGA PINTO
 Cargo/Função: (4946) PROFIS TEC NIV MEDIO SERV SAUDE SUS
 Referência: D-008 Carga Horária: 40H
 Un. Adm: (195715) HOSP REGIONAL DE COLIDER
 A Partir de: 03/10/2022 Até31/10/2022
 Qtde Plantões: 13

Processo N.: SES-PRO-2022/53513

Nome: (316765/1) MAIANNE NASCIMENTO SILVA NOGUEIRA
 Cargo/Função: (12038) NIVEL TECNICO ASSISTENCIAL
 Referência: 000 Carga Horária: 40H
 Un. Adm: (195693) HOSP REGIONAL DE SORRISO
 A Partir de: 03/10/2022 Até31/10/2022
 Qtde Plantões: 14

Processo N.: SES-PRO-2022/53888

Nome: (125158/5) MAIZE RODRIGUES FERREIRA MIRANDA
 Cargo/Função: (12036) NIVEL SUPERIOR ASSISTENCIAL
 Referência: 000 Carga Horária: 40H
 Un. Adm: (195758) HOSP ESTADUAL LOUSITE FERREIRA DA SILVA
 A Partir de: 01/10/2022 Até31/10/2022
 Qtde Plantões: 14

Processo N.: SES-PRO-2022/52442

Nome: (94460/1) MARCELIZE DA SILVA CONCEICAO TEIXEIRA
 Cargo/Função: (4946) PROFIS TEC NIV MEDIO SERV SAUDE SUS
 Referência: D-008 Carga Horária: 40H
 Un. Adm: (195707) HOSP REGIONAL DOUTOR ANTONIO CARLOS SOUTO

FONTES

A Partir de: 03/10/2022 Até31/10/2022
 Qtde Plantões: 14

Processo N.: SES-PRO-2022/54825

Nome: (294754/3) MARCELLO DE ALMEIDA E SILVA
 Cargo/Função: (12038) NIVEL TECNICO ASSISTENCIAL
 Referência: 000 Carga Horária: 24H
 Un. Adm: (195715) HOSP REGIONAL DE COLIDER
 A Partir de: 08/10/2022 Até29/10/2022
 Qtde Plantões: 8

Processo N.: SES-PRO-2022/53385

Nome: (320588/1) MARCELO DE OLIVEIRA MACIEL
 Cargo/Função: (12036) NIVEL SUPERIOR ASSISTENCIAL
 Referência: 000 Carga Horária: 40H
 Un. Adm: (195707) HOSP REGIONAL DOUTOR ANTONIO CARLOS SOUTO

FONTES

A Partir de: 01/10/2022 Até31/10/2022
 Qtde Plantões: 13

Processo N.: SES-PRO-2022/53513

Nome: (306030/1) MARCIA QUEIROZ DA SILVA
 Cargo/Função: (12038) NIVEL TECNICO ASSISTENCIAL
 Referência: 000 Carga Horária: 40H
 Un. Adm: (195693) HOSP REGIONAL DE SORRISO
 A Partir de: 01/10/2022 Até31/10/2022
 Qtde Plantões: 13

Processo N.: SES-PRO-2022/53762

Nome: (306030/1) MARCIA QUEIROZ DA SILVA
 Cargo/Função: (12038) NIVEL TECNICO ASSISTENCIAL
 Referência: 000 Carga Horária: 40H
 Un. Adm: (195693) HOSP REGIONAL DE SORRISO
 A Partir de: 01/06/2022 Até27/06/2022
 Qtde Plantões: 13

Processo N.: SES-PRO-2022/53513

Nome: (214479/6) MARCIA REGINA FRITSCHE
 Cargo/Função: (12038) NIVEL TECNICO ASSISTENCIAL
 Referência: 000 Carga Horária: 40H
 Un. Adm: (195693) HOSP REGIONAL DE SORRISO
 A Partir de: 01/10/2022 Até31/10/2022
 Qtde Plantões: 14

Processo N.: SES-PRO-2022/53385

Nome: (280504/5) MARCIA SCAFF DE SOUZA
 Cargo/Função: (12036) NIVEL SUPERIOR ASSISTENCIAL
 Referência: 000 Carga Horária: 40H
 Un. Adm: (195707) HOSP REGIONAL DOUTOR ANTONIO CARLOS SOUTO

FONTES

A Partir de: 03/10/2022 Até31/10/2022
 Qtde Plantões: 13

Processo N.: SES-PRO-2022/53513

Nome: (296793/3) MARCILENE LOPES DA SILVA
 Cargo/Função: (12038) NIVEL TECNICO ASSISTENCIAL
 Referência: 000 Carga Horária: 40H
 Un. Adm: (195693) HOSP REGIONAL DE SORRISO
 A Partir de: 02/10/2022 Até30/10/2022
 Qtde Plantões: 14

Processo N.: SES-PRO-2022/52435

Nome: (93967/1) MARCILENE MORAES DA CRUZ
 Cargo/Função: (4989) PROFIS APOIO SERV SAUDE SUS
 Referência: D-008 Carga Horária: 40H
 Un. Adm: (195707) HOSP REGIONAL DOUTOR ANTONIO CARLOS SOUTO

FONTES

A Partir de: 03/10/2022 Até29/10/2022
 Qtde Plantões: 13

Processo N.: SES-PRO-2022/52442

Nome: (94475/1) MARCILENE RAMOS DA CONCEICAO
 Cargo/Função: (4946) PROFIS TEC NIV MEDIO SERV SAUDE SUS
 Referência: D-007 Carga Horária: 40H
 Un. Adm: (195707) HOSP REGIONAL DOUTOR ANTONIO CARLOS SOUTO

FONTES

A Partir de: 01/10/2022 Até27/10/2022
 Qtde Plantões: 13

Processo N.: SES-PRO-2022/52435

Nome: (94035/1) MARCIO BARROS DA SILVA
 Cargo/Função: (4989) PROFIS APOIO SERV SAUDE SUS
 Referência: D-008 Carga Horária: 40H
 Un. Adm: (195707) HOSP REGIONAL DOUTOR ANTONIO CARLOS SOUTO

FONTES

A Partir de: 03/10/2022 Até31/10/2022
 Qtde Plantões: 13

Processo N.: SES-PRO-2022/53888

Nome: (281586/4) MARIA ADIMAR PEREIRA DA SILVA
 Cargo/Função: (12036) NIVEL SUPERIOR ASSISTENCIAL
 Referência: 000 Carga Horária: 40H
 Un. Adm: (195758) HOSP ESTADUAL LOUSITE FERREIRA DA SILVA
 A Partir de: 01/10/2022 Até31/10/2022
 Qtde Plantões: 14

Processo N.: SES-PRO-2022/53513

Nome: (299805/3) MARIA ALICE RIBEIRO DA SILVA
 Cargo/Função: (12038) NIVEL TECNICO ASSISTENCIAL
 Referência: 000 Carga Horária: 40H
 Un. Adm: (195693) HOSP REGIONAL DE SORRISO
 A Partir de: 03/10/2022 Até31/10/2022
 Qtde Plantões: 14

Processo N.: SES-PRO-2022/53513

Nome: (319546/1) MARIA ANTONIA DE OLIVEIRA CONCEICAO DOS SANTOS
 Cargo/Função: (12038) NIVEL TECNICO ASSISTENCIAL
 Referência: 000 Carga Horária: 40H
 Un. Adm: (195693) HOSP REGIONAL DE SORRISO
 A Partir de: 02/10/2022 Até30/10/2022
 Qtde Plantões: 14

Processo N.: SES-PRO-2022/54223

Nome: (319546/1) MARIA ANTONIA DE OLIVEIRA CONCEICAO DOS SANTOS
 Cargo/Função: (12038) NIVEL TECNICO ASSISTENCIAL
 Referência: 000 Carga Horária: 40H
 Un. Adm: (195693) HOSP REGIONAL DE SORRISO
 A Partir de: 16/07/2022 Até30/07/2022
 Qtde Plantões: 8

Processo N.: SES-PRO-2022/53388

Nome: (315686/1) MARIA APARECIDA FERNANDES GARCIA
 Cargo/Função: (12050) NIVEL FUNDAMENTAL
 Referência: 000 Carga Horária: 40H
 Un. Adm: (195707) HOSP REGIONAL DOUTOR ANTONIO CARLOS SOUTO

FONTES

A Partir de: 02/10/2022 Até30/10/2022
 Qtde Plantões: 14

Processo N.: SES-PRO-2022/54817

Nome: (281413/3) MARIA APARECIDA RODRIGUES CAMARGO
 Cargo/Função: (12050) NIVEL FUNDAMENTAL
 Referência: 000 Carga Horária: 40H
 Un. Adm: (195715) HOSP REGIONAL DE COLIDER
 A Partir de: 04/10/2022 Até28/10/2022
 Qtde Plantões: 12

Processo N.: SES-PRO-2022/52438

Nome: (94469/1) MARIA APARECIDA SOUZA DA SILVA FERNANDES
 Cargo/Função: (4946) PROFIS TEC NIV MEDIO SERV SAUDE SUS
 Referência: D-008 Carga Horária: 40H
 Un. Adm: (195707) HOSP REGIONAL DOUTOR ANTONIO CARLOS SOUTO

FONTES

A Partir de: 03/10/2022 Até31/10/2022
 Qtde Plantões: 13

Processo N.: SES-PRO-2022/53388

Nome: (315655/1) MARIA AUREA DE ALMEIDA
 Cargo/Função: (12050) NIVEL FUNDAMENTAL
 Referência: 000 Carga Horária: 40H
 Un. Adm: (195707) HOSP REGIONAL DOUTOR ANTONIO CARLOS SOUTO

FONTES

A Partir de: 01/10/2022 Até31/10/2022
 Qtde Plantões: 13

Processo N.: SES-PRO-2022/53724

Nome: (86193/1) MARIA BIZERRA MANO
 Cargo/Função: (4946) PROFIS TEC NIV MEDIO SERV SAUDE SUS
 Referência: D-008 Carga Horária: 40H
 Un. Adm: (195693) HOSP REGIONAL DE SORRISO
 A Partir de: 22/10/2022 Até30/10/2022
 Qtde Plantões: 6

Processo N.: SES-PRO-2022/52435

Nome: (94087/1) MARIA CONCEICAO DA SILVA ALMEIDA
 Cargo/Função: (4989) PROFIS APOIO SERV SAUDE SUS
 Referência: D-008 Carga Horária: 40H
 Un. Adm: (195707) HOSP REGIONAL DOUTOR ANTONIO CARLOS SOUTO

FONTES

A Partir de: 02/10/2022 Até26/10/2022
 Qtde Plantões: 12

Processo N.: SES-PRO-2022/53385

Nome: (112118/3) MARIA DE FATIMA DA CRUZ SOBRINHO
 Cargo/Função: (12036) NIVEL SUPERIOR ASSISTENCIAL
 Referência: 000 Carga Horária: 40H
 Un. Adm: (195707) HOSP REGIONAL DOUTOR ANTONIO CARLOS SOUTO

FONTES

A Partir de: 01/10/2022 Até31/10/2022
 Qtde Plantões: 14

Processo N.: SES-PRO-2022/52435

Nome: (94071/1) MARIA DE LOURDES SOUZA E SILVA
 Cargo/Função: (4989) PROFIS APOIO SERV SAUDE SUS
 Referência: D-008 Carga Horária: 40H
 Un. Adm: (118710) UNID ESPECIAL DE CONTR MOVIMENTACAO DE PESSOAL
 A Partir de: 03/10/2022 Até28/10/2022
 Qtde Plantões: 14

Processo N.: SES-PRO-2022/52435

Nome: (57377/1) MARIA DE LOURDES SOUZA PAULA
 Cargo/Função: (4989) PROFIS APOIO SERV SAUDE SUS
 Referência: D-010 Carga Horária: 40H
 Un. Adm: (195707) HOSP REGIONAL DOUTOR ANTONIO CARLOS SOUTO

FONTES

A Partir de: 02/10/2022 Até30/10/2022
 Qtde Plantões: 13

Processo N.: SES-PRO-2022/53513

Nome: (296556/2) MARIA EDILENE MATIAS DE SOUSA
 Cargo/Função: (12038) NIVEL TECNICO ASSISTENCIAL
 Referência: 000 Carga Horária: 40H
 Un. Adm: (195693) HOSP REGIONAL DE SORRISO
 A Partir de: 02/10/2022 Até28/10/2022
 Qtde Plantões: 14

Processo N.: SES-PRO-2022/53576

Nome: (300395/1) MARIA EDUARDA GONCALVES ZAKALHUK
 Cargo/Função: (12044) NIVEL MEDIO ADMINISTRATIVO
 Referência: 000 Carga Horária: 40H
 Un. Adm: (195740) HOSP REGIONAL DE SINOP
 A Partir de: 02/12/2021 Até30/12/2021
 Qtde Plantões: 10

Processo N.: SES-PRO-2022/53888

Nome: (281572/3) MARIA FATIMA DA SILVA
 Cargo/Função: (12036) NIVEL SUPERIOR ASSISTENCIAL
 Referência: 000 Carga Horária: 40H
 Un. Adm: (195758) HOSP ESTADUAL LOUSITE FERREIRA DA SILVA
 A Partir de: 02/10/2022 Até30/10/2022
 Qtde Plantões: 12

Processo N.: SES-PRO-2022/53513

Nome: (289266/4) MARIA GOMES DE ARAUJO LIMA
 Cargo/Função: (12038) NIVEL TECNICO ASSISTENCIAL
 Referência: 000 Carga Horária: 40H
 Un. Adm: (195693) HOSP REGIONAL DE SORRISO
 A Partir de: 03/10/2022 Até31/10/2022
 Qtde Plantões: 14

Processo N.: SES-PRO-2022/52435

Nome: (97521/1) MARIA HELENA DE OLIVEIRA SANTOS
 Cargo/Função: (4989) PROFIS APOIO SERV SAUDE SUS
 Referência: D-007 Carga Horária: 40H
 Un. Adm: (195707) HOSP REGIONAL DOUTOR ANTONIO CARLOS SOUTO

FONTES

A Partir de: 02/10/2022 Até14/10/2022
 Qtde Plantões: 14

Processo N.: SES-PRO-2022/53888

Nome: (299325/4) MARIA IVANETE DO NASCIMENTO
 Cargo/Função: (12036) NIVEL TECNICO ASSISTENCIAL
 Referência: 000 Carga Horária: 40H
 Un. Adm: (195758) HOSP ESTADUAL LOUSITE FERREIRA DA SILVA
 A Partir de: 01/10/2022 Até31/10/2022
 Qtde Plantões: 14

Processo N.: SES-PRO-2022/53513

Nome: (134541/6) MARIA IZATELMA MONTEIRO PEREIRA
 Cargo/Função: (12038) NIVEL TECNICO ASSISTENCIAL
 Referência: 000 Carga Horária: 40H
 Un. Adm: (195693) HOSP REGIONAL DE SORRISO
 A Partir de: 03/10/2022 Até31/10/2022
 Qtde Plantões: 14

Processo N.: SES-PRO-2022/53385

Nome: (315544/1) MARIA JOCILENE DE MORAES MARTINS
 Cargo/Função: (12036) NIVEL SUPERIOR ASSISTENCIAL
 Referência: 000 Carga Horária: 40H
 Un. Adm: (195707) HOSP REGIONAL DOUTOR ANTONIO CARLOS SOUTO

FONTES

A Partir de: 02/10/2022 Até30/10/2022
 Qtde Plantões: 13

Processo N.: SES-PRO-2022/52435

Nome: (90660/2) MARIA LAUDELLINA SOARES
 Cargo/Função: (4989) PROFIS APOIO SERV SAUDE SUS
 Referência: D-008 Carga Horária: 40H
 Un. Adm: (195707) HOSP REGIONAL DOUTOR ANTONIO CARLOS SOUTO

FONTES

A Partir de: 01/10/2022 Até31/10/2022
 Qtde Plantões: 14

Processo N.: SES-PRO-2022/53385

Nome: (315596/1) MARIA LUCIA DE OLIVEIRA
 Cargo/Função: (12036) NIVEL SUPERIOR ASSISTENCIAL
 Referência: 000 Carga Horária: 40H
 Un. Adm: (195707) HOSP REGIONAL DOUTOR ANTONIO CARLOS SOUTO

FONTES

A Partir de: 02/10/2022 Até28/10/2022
 Qtde Plantões: 14

Processo N.: SES-PRO-2022/53513

Nome: (306344/1) MARIA LUCIENE GUIMARAES
 Cargo/Função: (12038) NIVEL TECNICO ASSISTENCIAL
 Referência: 000 Carga Horária: 40H
 Un. Adm: (195693) HOSP REGIONAL DE SORRISO
 A Partir de: 01/10/2022 Até30/10/2022
 Qtde Plantões: 14

Processo N.: SES-PRO-2022/52442

Nome: (118511/1) MARIA LUIZA CORTEZ GADOTTI
 Cargo/Função: (4946) PROFIS TEC NIV MEDIO SERV SAUDE SUS
 Referência: D-006 Carga Horária: 40H
 Un. Adm: (195707) HOSP REGIONAL DOUTOR ANTONIO CARLOS SOUTO

FONTES

A Partir de: 02/10/2022 Até30/10/2022
 Qtde Plantões: 12

Processo N.: SES-PRO-2022/52442

Nome: (94396/1) MARIA ONEIDE NASCIMENTO DE OLIVEIRA
 Cargo/Função: (4946) PROFIS TEC NIV MEDIO SERV SAUDE SUS
 Referência: D-008 Carga Horária: 40H
 Un. Adm: (195707) HOSP REGIONAL DOUTOR ANTONIO CARLOS SOUTO

FONTES

A Partir de: 04/10/2022 Até30/10/2022
 Qtde Plantões: 14

Processo N.: SES-PRO-2022/53513

Nome: (285390/4) MARIA SANDRA SOUSA DA SILVA
 Cargo/Função: (12038) NIVEL TECNICO ASSISTENCIAL
 Referência: 000 Carga Horária: 40H
 Un. Adm: (195693) HOSP REGIONAL DE SORRISO
 A Partir de: 02/10/2022 Até30/10/2022
 Qtde Plantões: 14

Processo N.: SES-PRO-2022/53513

Nome: (296558/3) MARIA TELNUSIA DA SILVA CARVALHO SILVA
 Cargo/Função: (12038) NIVEL TECNICO ASSISTENCIAL
 Referência: 000 Carga Horária: 40H
 Un. Adm: (195693) HOSP REGIONAL DE SORRISO
 A Partir de: 01/10/2022 Até31/10/2022
 Qtde Plantões: 8

Processo N.: SES-PRO-2022/54223

Nome: (296558/3) MARIA TELNUSIA DA SILVA CARVALHO SILVA
 Cargo/Função: (12038) NIVEL TECNICO ASSISTENCIAL
 Referência: 000 Carga Horária: 40H
 Un. Adm: (195693) HOSP REGIONAL DE SORRISO
 A Partir de: 01/07/2022 Até31/07/2022
 Qtde Plantões: 14

Processo N.: SES-PRO-2022/53513

Nome: (320621/1) MARIA VITORIA BASTOS PINHEIRO
 Cargo/Função: (12038) NIVEL TECNICO ASSISTENCIAL
 Referência: 000 Carga Horária: 40H
 Un. Adm: (195693) HOSP REGIONAL DE SORRISO
 A Partir de: 01/10/2022 Até26/10/2022
 Qtde Plantões: 14

Processo N.: SES-PRO-2022/53724

Nome: (43836/3) MARILENE COSTA
 Cargo/Função: (4946) PROFIS TEC NIV MEDIO SERV SAUDE SUS
 Referência: D-008 Carga Horária: 40H
 Un. Adm: (195693) HOSP REGIONAL DE SORRISO
 A Partir de: 02/10/2022 Até30/10/2022
 Qtde Plantões: 9

Processo N.: SES-PRO-2022/53513

Nome: (281087/4) MARILIA MARIA NASCIMENTO DE CARVALHO
 Cargo/Função: (12038) NIVEL TECNICO ASSISTENCIAL
 Referência: 000 Carga Horária: 40H
 Un. Adm: (195693) HOSP REGIONAL DE SORRISO
 A Partir de: 02/10/2022 Até28/10/2022
 Qtde Plantões: 13

Processo N.: SES-PRO-2022/53385

Nome: (315546/2) MARILUCI MACEDO DA SILVA PEREIRA
 Cargo/Função: (12036) NIVEL SUPERIOR ASSISTENCIAL
 Referência: 000 Carga Horária: 40H
 Un. Adm: (195707) HOSP REGIONAL DOUTOR ANTONIO CARLOS SOUTO

FONTES

A Partir de: 01/10/2022 Até31/10/2022
 Qtde Plantões: 14

Processo N.: SES-PRO-2022/53724

Nome: (93427/1) MARILVA APARECIDA CANANI DE LIMA
 Cargo/Função: (4946) PROFIS TEC NIV MEDIO SERV SAUDE SUS
 Referência: D-008 Carga Horária: 40H
 Un. Adm: (195693) HOSP REGIONAL DE SORRISO
 A Partir de: 03/10/2022 Até31/10/2022
 Qtde Plantões: 14

Processo N.: SES-PRO-2022/53388

Nome: (315619/1) MARILZA MARTINS DOS SANTOS SOUZA
 Cargo/Função: (12050) NIVEL FUNDAMENTAL
 Referência: 000 Carga Horária: 40H
 Un. Adm: (195707) HOSP REGIONAL DOUTOR ANTONIO CARLOS SOUTO

FONTES

A Partir de: 02/10/2022 Até31/10/2022
 Qtde Plantões: 14

Processo N.: SES-PRO-2022/53388

Nome: (316218/1) MARINA DA CRUZ MENDES
 Cargo/Função: (12050) NIVEL FUNDAMENTAL
 Referência: 000 Carga Horária: 40H
 Un. Adm: (195707) HOSP REGIONAL DOUTOR ANTONIO CARLOS SOUTO

FONTES

A Partir de: 01/10/2022 Até31/10/2022
 Qtde Plantões: 14

Processo N.: SES-PRO-2022/53388

Nome: (315632/1) MARINALVA DA SILVA SANTOS
 Cargo/Função: (12050) NIVEL FUNDAMENTAL
 Referência: 000 Carga Horária: 40H
 Un. Adm: (195707) HOSP REGIONAL DOUTOR ANTONIO CARLOS SOUTO

FONTES

A Partir de: 01/10/2022 Até31/10/2022
 Qtde Plantões: 13

Processo N.: SES-PRO-2022/53388
 Nome: (316443/1) MARINETE DA SILVA
 Cargo/Função: (12050) NIVEL FUNDAMENTAL
 Referência: 000 Carga Horária: 40H
 Un. Adm: (195707) HOSP REGIONAL DOUTOR ANTONIO CARLOS SOUTO

FONTES
 A Partir de: 02/10/2022 Até30/10/2022
 Qtde Plantões: 14

Processo N.: SES-PRO-2022/53385
 Nome: (315579/1) MARISTELA ALVES DE SOUZA FERREIRA
 Cargo/Função: (12036) NIVEL SUPERIOR ASSISTENCIAL
 Referência: 000 Carga Horária: 40H
 Un. Adm: (195707) HOSP REGIONAL DOUTOR ANTONIO CARLOS SOUTO

FONTES
 A Partir de: 02/10/2022 Até30/10/2022
 Qtde Plantões: 13

Processo N.: SES-PRO-2022/52435
 Nome: (94032/1) MARIVALDA RODRIGUES DE JESUS ALMEIDA
 Cargo/Função: (4989) PROFIS APOIO SERV SAUDE SUS
 Referência: D-008 Carga Horária: 40H
 Un. Adm: (195707) HOSP REGIONAL DOUTOR ANTONIO CARLOS SOUTO

FONTES
 A Partir de: 01/10/2022 Até31/10/2022
 Qtde Plantões: 14

Processo N.: SES-PRO-2022/53513
 Nome: (220001/5) MARIZETE TEREZINHA COMUNELLO PAVAN
 Cargo/Função: (12038) NIVEL TECNICO ASSISTENCIAL
 Referência: 000 Carga Horária: 40H
 Un. Adm: (195693) HOSP REGIONAL DE SORRISO
 A Partir de: 01/10/2022 Até31/10/2022
 Qtde Plantões: 14

Processo N.: SES-PRO-2022/53513
 Nome: (297518/2) MARLENE ANDRADE DE FREITAS
 Cargo/Função: (12038) NIVEL TECNICO ASSISTENCIAL
 Referência: 000 Carga Horária: 40H
 Un. Adm: (195693) HOSP REGIONAL DE SORRISO
 A Partir de: 04/10/2022 Até29/10/2022
 Qtde Plantões: 14

Processo N.: SES-PRO-2022/54817
 Nome: (133602/15) MARLENE APARECIDA RODRIGUES GARRIDO
 Cargo/Função: (12050) NIVEL FUNDAMENTAL
 Referência: 000 Carga Horária: 40H
 Un. Adm: (195715) HOSP REGIONAL DE COLIDER
 A Partir de: 02/10/2022 Até30/10/2022
 Qtde Plantões: 14

Processo N.: SES-PRO-2022/53388
 Nome: (83899/4) MARLI DELFINO RIBEIRO
 Cargo/Função: (12050) NIVEL FUNDAMENTAL
 Referência: 000 Carga Horária: 40H
 Un. Adm: (195707) HOSP REGIONAL DOUTOR ANTONIO CARLOS SOUTO

FONTES
 A Partir de: 01/10/2022 Até29/10/2022
 Qtde Plantões: 14

Processo N.: SES-PRO-2022/52442
 Nome: (120075/1) MARTA DOS SANTOS MIRANDA DE ARAUJO
 Cargo/Função: (4946) PROFIS TEC NIV MEDIO SERV SAUDE SUS
 Referência: D-006 Carga Horária: 40H
 Un. Adm: (195707) HOSP REGIONAL DOUTOR ANTONIO CARLOS SOUTO

FONTES
 A Partir de: 03/10/2022 Até31/10/2022
 Qtde Plantões: 13

Processo N.: SES-PRO-2022/53513
 Nome: (110336/8) MARTA LUISA BENVENUTTI
 Cargo/Função: (12038) NIVEL TECNICO ASSISTENCIAL
 Referência: 000 Carga Horária: 40H
 Un. Adm: (195693) HOSP REGIONAL DE SORRISO
 A Partir de: 02/10/2022 Até30/10/2022
 Qtde Plantões: 14

Processo N.: SES-PRO-2022/52408.01
 Nome: (295484/3) MARTIANA ANGELA NARDI
 Cargo/Função: (12044) NIVEL MEDIO ADMINISTRATIVO
 Referência: 000 Carga Horária: 40H
 Un. Adm: (118710) UNID ESPECIAL DE CONTR MOVIMENTACAO DE PESSOAL
 A Partir de: 02/10/2022 Até30/10/2022
 Qtde Plantões: 14

Processo N.: SES-PRO-2022/54814
 Nome: (320287/1) MAURA SCHEMMER WILGES
 Cargo/Função: (12040) NIVEL AUXILIAR ASSISTENCIAL
 Referência: 000 Carga Horária: 40H
 Un. Adm: (195715) HOSP REGIONAL DE COLIDER
 A Partir de: 02/10/2022 Até30/10/2022
 Qtde Plantões: 14

Processo N.: SES-PRO-2022/52435
 Nome: (94034/1) MAURINA FERNANDES DOS SANTOS
 Cargo/Função: (4989) PROFIS APOIO SERV SAUDE SUS
 Referência: D-008 Carga Horária: 40H
 Un. Adm: (195707) HOSP REGIONAL DOUTOR ANTONIO CARLOS SOUTO

FONTES
 A Partir de: 04/10/2022 Até30/10/2022
 Qtde Plantões: 13

Processo N.: SES-PRO-2022/56770
 Nome: (304459/1) MAURO DOS SANTOS
 Cargo/Função: (12046) NIVEL FUNDAMENTAL ADMINISTRATIVO
 Referência: 000 Carga Horária: 40H
 Un. Adm: (118710) UNID ESPECIAL DE CONTR MOVIMENTACAO DE PESSOAL
 A Partir de: 02/11/2022 Até30/11/2022
 Qtde Plantões: 14

Processo N.: SES-PRO-2022/53385
 Nome: (295776/3) MAYARA DE OLIVEIRA XAVES
 Cargo/Função: (12036) NIVEL SUPERIOR ASSISTENCIAL
 Referência: 000 Carga Horária: 40H
 Un. Adm: (195707) HOSP REGIONAL DOUTOR ANTONIO CARLOS SOUTO

FONTES
 A Partir de: 01/10/2022 Até28/10/2022
 Qtde Plantões: 14

Processo N.: SES-PRO-2022/54821
 Nome: (295179/3) MAYRA CRISTINA MOURA TOMIYOSHI
 Cargo/Função: (12036) NIVEL SUPERIOR ASSISTENCIAL
 Referência: 000 Carga Horária: 40H
 Un. Adm: (195715) HOSP REGIONAL DE COLIDER
 A Partir de: 03/10/2022 Até27/10/2022
 Qtde Plantões: 6

Processo N.: SES-PRO-2022/53513
 Nome: (296775/2) MAYRLA DE FRANCA REINERI
 Cargo/Função: (12038) NIVEL TECNICO ASSISTENCIAL
 Referência: 000 Carga Horária: 40H
 Un. Adm: (195693) HOSP REGIONAL DE SORRISO
 A Partir de: 02/10/2022 Até29/10/2022
 Qtde Plantões: 11

Processo N.: SES-PRO-2022/54821
 Nome: (61310/9) MEIRE TEREZINHA ALVES DE QUEIROZ
 Cargo/Função: (12036) NIVEL SUPERIOR ASSISTENCIAL
 Referência: 000 Carga Horária: 40H
 Un. Adm: (195715) HOSP REGIONAL DE COLIDER
 A Partir de: 01/10/2022 Até31/10/2022
 Qtde Plantões: 13

Processo N.: SES-PRO-2022/53888
 Nome: (320688/1) MICHEL DE ALMEIDA SILVA
 Cargo/Função: (12036) NIVEL SUPERIOR ASSISTENCIAL
 Referência: 000 Carga Horária: 40H
 Un. Adm: (195758) HOSP ESTADUAL LOUSITE FERREIRA DA SILVA
 A Partir de: 04/10/2022 Até30/10/2022
 Qtde Plantões: 14

Processo N.: SES-PRO-2022/54824
 Nome: (289235/4) MICHELLE CARLA COSTA
 Cargo/Função: (12036) NIVEL SUPERIOR ASSISTENCIAL
 Referência: 000 Carga Horária: 30H
 Un. Adm: (195715) HOSP REGIONAL DE COLIDER
 A Partir de: 02/10/2022 Até30/10/2022
 Qtde Plantões: 10

Processo N.: SES-PRO-2022/54800
 Nome: (203128/4) MIRIA DE OLIVEIRA
 Cargo/Função: (12038) NIVEL TECNICO ASSISTENCIAL
 Referência: 000 Carga Horária: 40H
 Un. Adm: (195715) HOSP REGIONAL DE COLIDER
 A Partir de: 01/10/2022 Até31/10/2022
 Qtde Plantões: 13

Processo N.: SES-PRO-2022/54814
 Nome: (319247/1) MIRIAM MARQUES DE LIMA
 Cargo/Função: (12040) NIVEL AUXILIAR ASSISTENCIAL
 Referência: 000 Carga Horária: 40H
 Un. Adm: (195715) HOSP REGIONAL DE COLIDER
 A Partir de: 01/10/2022 Até31/10/2022
 Qtde Plantões: 14

Processo N.: SES-PRO-2022/53385
 Nome: (316211/2) MIRIELLY ASHLEY DA SILVA
 Cargo/Função: (12036) NIVEL SUPERIOR ASSISTENCIAL
 Referência: 000 Carga Horária: 40H
 Un. Adm: (195707) HOSP REGIONAL DOUTOR ANTONIO CARLOS SOUTO

FONTES
 A Partir de: 01/10/2022 Até30/10/2022
 Qtde Plantões: 14

Processo N.: SES-PRO-2022/54817
 Nome: (300461/2) NAIR RICARDO DE SOUZA FREITAS
 Cargo/Função: (12050) NIVEL FUNDAMENTAL
 Referência: 000 Carga Horária: 40H
 Un. Adm: (195715) HOSP REGIONAL DE COLIDER
 A Partir de: 01/10/2022 Até27/10/2022
 Qtde Plantões: 14

Processo N.: SES-PRO-2022/54817
 Nome: (300462/2) NAYANE MARQUES LEANDRO
 Cargo/Função: (12050) NIVEL FUNDAMENTAL
 Referência: 000 Carga Horária: 40H
 Un. Adm: (195715) HOSP REGIONAL DE COLIDER
 A Partir de: 01/10/2022 Até31/10/2022
 Qtde Plantões: 14

Processo N.: SES-PRO-2022/53888
 Nome: (321456/1) NAZARE SOUZA DE OLIVEIRA ROSA
 Cargo/Função: (12036) NIVEL SUPERIOR ASSISTENCIAL
 Referência: 000 Carga Horária: 40H
 Un. Adm: (195758) HOSP ESTADUAL LOUSITE FERREIRA DA SILVA
 A Partir de: 01/10/2022 Até31/10/2022
 Qtde Plantões: 14

Processo N.: SES-PRO-2022/53513
 Nome: (77756/9) NEIDE BREZOLIN CIMI
 Cargo/Função: (12038) NIVEL TECNICO ASSISTENCIAL
 Referência: 000 Carga Horária: 40H
 Un. Adm: (195693) HOSP REGIONAL DE SORRISO
 A Partir de: 03/10/2022 Até31/10/2022
 Qtde Plantões: 14

Processo N.: SES-PRO-2022/37418

Nome: (297001/1) NEIDE DA SILVA PALMA
Cargo/Função: (12038) NIVEL TECNICO ASSISTENCIAL
Referência: 000 Carga Horária: 40H
Un. Adm: (195740) HOSP. REG. DE SINOP
A Partir de: 02/02/2020 Até28/02/2020
Qtde Plantões: 14

Processo N.: SES-PRO-2022/53529

Nome: (138462/6) NEIDE MARIA DA SILVA SAMPAIO
Cargo/Função: (12038) NIVEL TECNICO ASSISTENCIAL
Referência: 000 Carga Horária: 40H
Un. Adm: (195758) HOSP ESTADUAL LOUSITE FERREIRA DA SILVA
A Partir de: 05/10/2022 Até27/10/2022
Qtde Plantões: 10

Processo N.: SES-PRO-2022/52435

Nome: (73805/4) NEIDES APARECIDA DE SOUZA
Cargo/Função: (4989) PROFIS APOIO SERV SAUDE SUS
Referência: D-008 Carga Horária: 40H
Un. Adm: (195707) HOSP REGIONAL DOUTOR ANTONIO CARLOS SOUTO

FONTES

A Partir de: 02/10/2022 Até14/10/2022
Qtde Plantões: 8

Processo N.: SES-PRO-2022/53724

Nome: (43829/2) NEUSA APARECIDA DE ABREU
Cargo/Função: (4946) PROFIS TEC NIV MEDIO SERV SAUDE SUS
Referência: D-011 Carga Horária: 40H
Un. Adm: (195693) HOSP REGIONAL DE SORRISO
A Partir de: 04/10/2022 Até30/10/2022
Qtde Plantões: 13

Processo N.: SES-PRO-2022/53724

Nome: (86208/1) NEUSA DE SOUZA COUTINHO
Cargo/Função: (4946) PROFIS TEC NIV MEDIO SERV SAUDE SUS
Referência: D-007 Carga Horária: 30H
Un. Adm: (195693) HOSP REGIONAL DE SORRISO
A Partir de: 11/10/2022 Até21/10/2022
Qtde Plantões: 7

Processo N.: SES-PRO-2022/53529

Nome: (300877/2) NEUSA ALVES DE ALMEIDA
Cargo/Função: (12038) NIVEL TECNICO ASSISTENCIAL
Referência: 000 Carga Horária: 40H
Un. Adm: (195758) HOSP ESTADUAL LOUSITE FERREIRA DA SILVA
A Partir de: 02/10/2022 Até30/10/2022
Qtde Plantões: 14

Processo N.: SES-PRO-2022/52435

Nome: (94055/1) NEUSA DE ARRUDA RODRIGUES
Cargo/Função: (4989) PROFIS APOIO SERV SAUDE SUS
Referência: D-008 Carga Horária: 40H
Un. Adm: (195707) HOSP REGIONAL DOUTOR ANTONIO CARLOS SOUTO

FONTES

A Partir de: 04/10/2022 Até30/10/2022
Qtde Plantões: 13

Processo N.: SES-PRO-2022/54375

Nome: (282090/2) NILSOMAR MARTINS SANTOS
Cargo/Função: (12038) NIVEL TECNICO ASSISTENCIAL
Referência: 000 Carga Horária: 40H
Un. Adm: (195707) HOSP REGIONAL DOUTOR ANTONIO CARLOS SOUTO

FONTES

A Partir de: 02/10/2022 Até30/10/2022
Qtde Plantões: 12

Processo N.: SES-PRO-2022/52442

Nome: (94414/1) NILSON DONIZETE SOUZA
Cargo/Função: (4946) PROFIS TEC NIV MEDIO SERV SAUDE SUS
Referência: D-008 Carga Horária: 40H
Un. Adm: (195707) HOSP REGIONAL DOUTOR ANTONIO CARLOS SOUTO

FONTES

A Partir de: 02/10/2022 Até30/10/2022
Qtde Plantões: 13

Processo N.: SES-PRO-2022/53529

Nome: (263430/16) NILVANETE FREITAS FOLHA
Cargo/Função: (12038) NIVEL TECNICO ASSISTENCIAL
Referência: 000 Carga Horária: 40H
Un. Adm: (195758) HOSP ESTADUAL LOUSITE FERREIRA DA SILVA
A Partir de: 02/10/2022 Até28/10/2022
Qtde Plantões: 14

Processo N.: SES-PRO-2022/53513

Nome: (124221/8) NOEMA IZABEL FERREIRA FRANCA
Cargo/Função: (12038) NIVEL TECNICO ASSISTENCIAL
Referência: 000 Carga Horária: 40H
Un. Adm: (195693) HOSP REGIONAL DE SORRISO
A Partir de: 01/10/2022 Até29/10/2022
Qtde Plantões: 14

Processo N.: SES-PRO-2022/53529

Nome: (251534/11) NOEMIA ABREU DA SILVA
Cargo/Função: (12038) NIVEL TECNICO ASSISTENCIAL
Referência: 000 Carga Horária: 40H
Un. Adm: (195758) HOSP ESTADUAL LOUSITE FERREIRA DA SILVA
A Partir de: 04/10/2022 Até30/10/2022
Qtde Plantões: 14

Processo N.: SES-PRO-2022/53888

Nome: (320206/1) NUBIA CRUZ DE MORAES
Cargo/Função: (12036) NIVEL SUPERIOR ASSISTENCIAL
Referência: 000 Carga Horária: 40H
Un. Adm: (195758) HOSP ESTADUAL LOUSITE FERREIRA DA SILVA
A Partir de: 05/10/2022 Até31/10/2022
Qtde Plantões: 9

Processo N.: SES-PRO-2022/53529

Nome: (320738/1) ODETE CRISTINA DE OLIVEIRA SILVA
Cargo/Função: (12038) NIVEL TECNICO ASSISTENCIAL
Referência: 000 Carga Horária: 40H
Un. Adm: (195758) HOSP ESTADUAL LOUSITE FERREIRA DA SILVA
A Partir de: 02/10/2022 Até30/10/2022
Qtde Plantões: 10

Processo N.: SES-PRO-2022/53513

Nome: (242400/3) OLAIR FERREIRA GORGES
Cargo/Função: (12038) NIVEL TECNICO ASSISTENCIAL
Referência: 000 Carga Horária: 40H
Un. Adm: (195693) HOSP REGIONAL DE SORRISO
A Partir de: 05/10/2022 Até31/10/2022
Qtde Plantões: 12

Processo N.: SES-PRO-2022/56770

Nome: (295204/2) ORLANDO DOS SANTOS OLIVEIRA
Cargo/Função: (12046) NIVEL FUNDAMENTAL ADMINISTRATIVO
Referência: 000 Carga Horária: 40H
Un. Adm: (118710) UNID ESPECIAL DE CONTR MOVIMENTACAO DE PESSOAL
A Partir de: 02/11/2022 Até30/11/2022
Qtde Plantões: 14

Processo N.: SES-PRO-2022/53888

Nome: (319648/1) OSLAINE PAULA SILVA MARTINELLI
Cargo/Função: (12036) NIVEL SUPERIOR ASSISTENCIAL
Referência: 000 Carga Horária: 40H
Un. Adm: (195758) HOSP ESTADUAL LOUSITE FERREIRA DA SILVA
A Partir de: 02/10/2022 Até30/10/2022
Qtde Plantões: 14

Processo N.: SES-PRO-2022/56770

Nome: (295480/2) OSMAR DE ALMEIDA RONDON
Cargo/Função: (12046) NIVEL FUNDAMENTAL ADMINISTRATIVO
Referência: 000 Carga Horária: 40H
Un. Adm: (118710) UNID ESPECIAL DE CONTR MOVIMENTACAO DE PESSOAL
A Partir de: 01/11/2022 Até29/11/2022
Qtde Plantões: 14

Processo N.: SES-PRO-2022/53388

Nome: (316557/1) OSVALINA MARIA DA SILVA
Cargo/Função: (12050) NIVEL FUNDAMENTAL
Referência: 000 Carga Horária: 40H
Un. Adm: (183598) HOSP. REG. DE CACERES "DR. ANTONIO CARLOS S.

FONTES

A Partir de: 01/10/2022 Até31/10/2022
Qtde Plantões: 14

Processo N.: SES-PRO-2022/53513

Nome: (137654/5) PATRICIA FERRAZ
Cargo/Função: (12038) NIVEL TECNICO ASSISTENCIAL
Referência: 000 Carga Horária: 40H
Un. Adm: (195693) HOSP REGIONAL DE SORRISO
A Partir de: 02/10/2022 Até30/10/2022
Qtde Plantões: 13

Processo N.: SES-PRO-2022/53529

Nome: (297158/3) PATRICIA FERREIRA LOPES
Cargo/Função: (12038) NIVEL TECNICO ASSISTENCIAL
Referência: 000 Carga Horária: 40H
Un. Adm: (195758) HOSP ESTADUAL LOUSITE FERREIRA DA SILVA
A Partir de: 01/10/2022 Até31/10/2022
Qtde Plantões: 14

Processo N.: SES-PRO-2022/54375

Nome: (315773/1) PAULINA LUCIENE SILVA DO PRADO
Cargo/Função: (12038) NIVEL TECNICO ASSISTENCIAL
Referência: 000 Carga Horária: 40H
Un. Adm: (195707) HOSP REGIONAL DOUTOR ANTONIO CARLOS SOUTO

FONTES

A Partir de: 02/10/2022 Até28/10/2022
Qtde Plantões: 13

Processo N.: SES-PRO-2022/53529

Nome: (289295/2) PAULO BRUNO ALVES PINHEIRO
Cargo/Função: (12038) NIVEL TECNICO ASSISTENCIAL
Referência: 000 Carga Horária: 40H
Un. Adm: (195758) HOSP ESTADUAL LOUSITE FERREIRA DA SILVA
A Partir de: 04/10/2022 Até26/10/2022
Qtde Plantões: 12

Processo N.: SES-PRO-2022/41927

Nome: (232988/21) PAULO CESAR DA SILVA SOUZA
Cargo/Função: (12046) NIVEL FUNDAMENTAL ADMINISTRATIVO
Referência: 000 Carga Horária: 40H
Un. Adm: (195758) HOSP ESTADUAL LOUSITE FERREIRA DA SILVA
A Partir de: 27/07/2022 Até31/07/2022
Qtde Plantões: 3

Processo N.: SES-PRO-2022/54821

Nome: (304707/1) PAULO HENRIQUE RIBEIRO
Cargo/Função: (12036) NIVEL SUPERIOR ASSISTENCIAL
Referência: 000 Carga Horária: 40H
Un. Adm: (195715) HOSP REGIONAL DE COLIDER
A Partir de: 02/10/2022 Até30/10/2022
Qtde Plantões: 14

Processo N.: SES-PRO-2022/56391

Nome: (319551/1) PAULO ROBERTO DOS SANTOS PINHEIRO
Cargo/Função: (12054) CONDUCTOR DE AMBULANCIA
Referência: 000 Carga Horária: 40H
Un. Adm: (197033) SUPERINT DE REGULACAO DE URGENCIA E EMERGENCIA
A Partir de: 01/09/2022 Até29/09/2022
Qtde Plantões: 13

Processo N.: SES-PRO-2022/53529

Nome: (282155/4) PAULO RODRIGUES DE LACERDA
 Cargo/Função: (12038) NIVEL TECNICO ASSISTENCIAL
 Referência: 000 Carga Horária: 40H
 Un. Adm: (195758) HOSP ESTADUAL LOUSITE FERREIRA DA SILVA
 A Partir de: 03/10/2022 Até31/10/2022
 Qtde Plantões: 13

Processo N.: SES-PRO-2022/53888

Nome: (291146/2) PEDRO ALVIM RUIZ
 Cargo/Função: (12036) NIVEL SUPERIOR ASSISTENCIAL
 Referência: 000 Carga Horária: 40H
 Un. Adm: (195758) HOSP ESTADUAL LOUSITE FERREIRA DA SILVA
 A Partir de: 02/10/2022 Até30/10/2022
 Qtde Plantões: 7

Processo N.: SES-PRO-2022/52438

Nome: (75401/5) PEDRO FERREIRA DA CRUZ JUNIOR
 Cargo/Função: (4946) PROFIS TEC NIV MEDIO SERV SAUDE SUS
 Referência: D-007 Carga Horária: 40H
 Un. Adm: (195707) HOSP REGIONAL DOUTOR ANTONIO CARLOS SOUTO

FONTES

A Partir de: 04/10/2022 Até31/10/2022
 Qtde Plantões: 13

Processo N.: SES-PRO-2022/54375

Nome: (315640/1) PEDROSA MARIA DE ALMEIDA
 Cargo/Função: (12038) NIVEL TECNICO ASSISTENCIAL
 Referência: 000 Carga Horária: 40H
 Un. Adm: (195707) HOSP REGIONAL DOUTOR ANTONIO CARLOS SOUTO

FONTES

A Partir de: 01/10/2022 Até31/10/2022
 Qtde Plantões: 12

Processo N.: SES-PRO-2022/53488

Nome: (299084/2) PERLA AGUIAR
 Cargo/Função: (12038) NIVEL TECNICO ASSISTENCIAL
 Referência: 000 Carga Horária: 40H
 Un. Adm: (195740) HOSP REGIONAL DE SINOP
 A Partir de: 03/10/2022 Até31/10/2022
 Qtde Plantões: 11

Processo N.: SES-PRO-2022/53888

Nome: (319572/1) POLIANA COSTA DA SILVA
 Cargo/Função: (12036) NIVEL SUPERIOR ASSISTENCIAL
 Referência: 000 Carga Horária: 40H
 Un. Adm: (195758) HOSP ESTADUAL LOUSITE FERREIRA DA SILVA
 A Partir de: 01/10/2022 Até29/10/2022
 Qtde Plantões: 14

Processo N.: SES-PRO-2022/53529

Nome: (282066/4) POLIANE APARECIDA GOMES
 Cargo/Função: (12038) NIVEL TECNICO ASSISTENCIAL
 Referência: 000 Carga Horária: 40H
 Un. Adm: (195758) HOSP ESTADUAL LOUSITE FERREIRA DA SILVA
 A Partir de: 02/10/2022 Até30/10/2022
 Qtde Plantões: 14

Processo N.: SES-PRO-2022/54375

Nome: (315641/1) POLYANA MORAES NOBREGA
 Cargo/Função: (12038) NIVEL TECNICO ASSISTENCIAL
 Referência: 000 Carga Horária: 40H
 Un. Adm: (195707) HOSP REGIONAL DOUTOR ANTONIO CARLOS SOUTO

FONTES

A Partir de: 01/10/2022 Até31/10/2022
 Qtde Plantões: 14

Processo N.: SES-PRO-2022/53513

Nome: (296576/3) PRISCILA NASCIMENTO DA SILVA
 Cargo/Função: (12038) NIVEL TECNICO ASSISTENCIAL
 Referência: 000 Carga Horária: 40H
 Un. Adm: (195693) HOSP REGIONAL DE SORRISO
 A Partir de: 02/10/2022 Até30/10/2022
 Qtde Plantões: 14

Processo N.: SES-PRO-2022/54821

Nome: (303624/2) RAFAEL BOSCO DE OLIVEIRA
 Cargo/Função: (12036) NIVEL SUPERIOR ASSISTENCIAL
 Referência: 000 Carga Horária: 40H
 Un. Adm: (195715) HOSP REGIONAL DE COLIDER
 A Partir de: 02/10/2022 Até28/10/2022
 Qtde Plantões: 11

Processo N.: SES-PRO-2022/54821

Nome: (281809/4) RAFAEL DA CONCEICAO COLONELLI
 Cargo/Função: (12036) NIVEL SUPERIOR ASSISTENCIAL
 Referência: 000 Carga Horária: 40H
 Un. Adm: (195715) HOSP REGIONAL DE COLIDER
 A Partir de: 04/10/2022 Até30/10/2022
 Qtde Plantões: 13

Processo N.: SES-PRO-2022/53385

Nome: (300268/3) RAFAEL SOARES CORREIA
 Cargo/Função: (12036) NIVEL SUPERIOR ASSISTENCIAL
 Referência: 000 Carga Horária: 40H
 Un. Adm: (195707) HOSP REGIONAL DOUTOR ANTONIO CARLOS SOUTO

FONTES

A Partir de: 02/10/2022 Até30/10/2022
 Qtde Plantões: 13

Processo N.: SES-PRO-2022/55870

Nome: (303671/2) RAFAELLA VILA MORAES
 Cargo/Função: (12036) NIVEL SUPERIOR ASSISTENCIAL
 Referência: 000 Carga Horária: 40H
 Un. Adm: (197076) COORD ARTIC REG URG EMERG DE LEITOS HOSPITALARES
 A Partir de: 02/09/2022 Até25/09/2022
 Qtde Plantões: 14

Processo N.: SES-PRO-2022/53513

Nome: (279712/4) RAIMUNDA LIMA RIBEIRO
 Cargo/Função: (12038) NIVEL TECNICO ASSISTENCIAL
 Referência: 000 Carga Horária: 40H
 Un. Adm: (195693) HOSP REGIONAL DE SORRISO
 A Partir de: 01/10/2022 Até31/10/2022
 Qtde Plantões: 11

Processo N.: SES-PRO-2022/53513

Nome: (296562/3) RAIMUNDA MARIA DA SILVA FREITAS
 Cargo/Função: (12038) NIVEL TECNICO ASSISTENCIAL
 Referência: 000 Carga Horária: 40H
 Un. Adm: (195693) HOSP REGIONAL DE SORRISO
 A Partir de: 02/10/2022 Até30/10/2022
 Qtde Plantões: 14

Processo N.: SES-PRO-2022/54223

Nome: (296562/2) RAIMUNDA MARIA DA SILVA FREITAS
 Cargo/Função: (12038) NIVEL TECNICO ASSISTENCIAL
 Referência: 000 Carga Horária: 40H
 Un. Adm: (195693) HOSP REGIONAL DE SORRISO
 A Partir de: 01/07/2022 Até09/07/2022
 Qtde Plantões: 4

Processo N.: SES-PRO-2022/53513

Nome: (296484/2) RAIMUNDA NONATA SALES DA SILVA
 Cargo/Função: (12038) NIVEL TECNICO ASSISTENCIAL
 Referência: 000 Carga Horária: 40H
 Un. Adm: (195693) HOSP REGIONAL DE SORRISO
 A Partir de: 01/10/2022 Até31/10/2022
 Qtde Plantões: 14

Processo N.: SES-PRO-2022/53724

Nome: (90058/1) RAIMUNDA OSORIO DA SILVA
 Cargo/Função: (4946) PROFIS TEC NIV MEDIO SERV SAUDE SUS
 Referência: D-008 Carga Horária: 40H
 Un. Adm: (195693) HOSP REGIONAL DE SORRISO
 A Partir de: 31/10/2022 Até31/10/2022
 Qtde Plantões: 1

Processo N.: SES-PRO-2022/53513

Nome: (305700/2) RAQUEL LIMA DA SILVA
 Cargo/Função: (12038) NIVEL TECNICO ASSISTENCIAL
 Referência: 000 Carga Horária: 40H
 Un. Adm: (195693) HOSP REGIONAL DE SORRISO
 A Partir de: 01/10/2022 Até27/10/2022
 Qtde Plantões: 14

Processo N.: SES-PRO-2022/54223

Nome: (305700/2) RAQUEL LIMA DA SILVA
 Cargo/Função: (12038) NIVEL TECNICO ASSISTENCIAL
 Referência: 000 Carga Horária: 40H
 Un. Adm: (195693) HOSP REGIONAL DE SORRISO
 A Partir de: 01/07/2022 Até31/07/2022
 Qtde Plantões: 14

Processo N.: SES-PRO-2022/52408.01

Nome: (313199/1) RAYANE ELLEN DE ARRUDA MARQUES
 Cargo/Função: (12044) NIVEL MEDIO ADMINISTRATIVO
 Referência: 000 Carga Horária: 40H
 Un. Adm: (118710) UNID ESPECIAL DE CONTR MOVIMENTACAO DE PESSOAL
 A Partir de: 04/10/2022 Até28/10/2022
 Qtde Plantões: 13

Processo N.: SES-PRO-2022/53513

Nome: (287411/3) REGIANE AZEVEDO DA SILVA
 Cargo/Função: (12038) NIVEL TECNICO ASSISTENCIAL
 Referência: 000 Carga Horária: 40H
 Un. Adm: (195693) HOSP REGIONAL DE SORRISO
 A Partir de: 01/10/2022 Até31/10/2022
 Qtde Plantões: 13

Processo N.: SES-PRO-2022/53513

Nome: (281888/6) REGINA CRISTINA COSTA
 Cargo/Função: (12038) NIVEL TECNICO ASSISTENCIAL
 Referência: 000 Carga Horária: 40H
 Un. Adm: (195693) HOSP REGIONAL DE SORRISO
 A Partir de: 01/10/2022 Até30/10/2022
 Qtde Plantões: 14

Processo N.: SES-PRO-2022/53888

Nome: (299250/2) REGINALVA DO NASCIMENTO
 Cargo/Função: (12036) NIVEL SUPERIOR ASSISTENCIAL
 Referência: 000 Carga Horária: 40H
 Un. Adm: (195758) HOSP ESTADUAL LOUSITE FERREIRA DA SILVA
 A Partir de: 03/10/2022 Até29/10/2022
 Qtde Plantões: 14

Processo N.: SES-PRO-2022/52438

Nome: (94427/1) REINALDO PEREIRA
 Cargo/Função: (4946) PROFIS TEC NIV MEDIO SERV SAUDE SUS
 Referência: D-006 Carga Horária: 40H
 Un. Adm: (195707) HOSP REGIONAL DOUTOR ANTONIO CARLOS SOUTO

FONTES

A Partir de: 04/10/2022 Até31/10/2022
 Qtde Plantões: 13

Processo N.: SES-PRO-2022/54375

Nome: (315642/1) RENATA AGOSTINHA BORGES
 Cargo/Função: (12038) NIVEL TECNICO ASSISTENCIAL
 Referência: 000 Carga Horária: 40H
 Un. Adm: (195707) HOSP REGIONAL DOUTOR ANTONIO CARLOS SOUTO

FONTES

A Partir de: 01/10/2022 Até30/10/2022
 Qtde Plantões: 14

Processo N.: SES-PRO-2022/54825

Nome: (296386/2) RENATA MONEGAT
Cargo/Função: (12038) NIVEL TECNICO ASSISTENCIAL
Referência: 000 Carga Horária: 24H
Un. Adm: (195715) HOSP REGIONAL DE COLIDER
A Partir de: 03/10/2022 Até12/10/2022
Qtde Plantões: 8

Processo N.: SES-PRO-2022/53388

Nome: (315628/1) RENATO RAMOS DOS SANTOS
Cargo/Função: (12050) NIVEL FUNDAMENTAL
Referência: 000 Carga Horária: 40H
Un. Adm: (195707) HOSP REGIONAL DOUTOR ANTONIO CARLOS SOUTO

FONTES

A Partir de: 02/10/2022 Até30/10/2022
Qtde Plantões: 14

Processo N.: SES-PRO-2022/53388

Nome: (315693/1) RICARDO JOSE DO ESPIRITO SANTO
Cargo/Função: (12050) NIVEL FUNDAMENTAL
Referência: 000 Carga Horária: 40H
Un. Adm: (195707) HOSP REGIONAL DOUTOR ANTONIO CARLOS SOUTO

FONTES

A Partir de: 01/10/2022 Até31/10/2022
Qtde Plantões: 14

Processo N.: SES-PRO-2022/53888

Nome: (204232/2) RITA CACIA DE ARRUDA RODRIGUES
Cargo/Função: (12036) NIVEL SUPERIOR ASSISTENCIAL
Referência: 000 Carga Horária: 40H
Un. Adm: (195758) HOSP ESTADUAL LOUSITE FERREIRA DA SILVA
A Partir de: 04/10/2022 Até28/10/2022
Qtde Plantões: 11

Processo N.: SES-PRO-2022/53513

Nome: (281529/3) RITA ROCHA OLIVEIRA DA SILVA
Cargo/Função: (12038) NIVEL TECNICO ASSISTENCIAL
Referência: 000 Carga Horária: 40H
Un. Adm: (195693) HOSP REGIONAL DE SORRISO
A Partir de: 01/10/2022 Até31/10/2022
Qtde Plantões: 14

Processo N.: SES-PRO-2022/53385

Nome: (111799/3) ROBENILZA RODRIGUES BALEEIRO
Cargo/Função: (12036) NIVEL SUPERIOR ASSISTENCIAL
Referência: 000 Carga Horária: 40H
Un. Adm: (195707) HOSP REGIONAL DOUTOR ANTONIO CARLOS SOUTO

FONTES

A Partir de: 03/10/2022 Até29/10/2022
Qtde Plantões: 14

Processo N.: SES-PRO-2022/54822

Nome: (281321/4) ROBERTO PEREIRA DOS SANTOS
Cargo/Função: (12046) NIVEL FUNDAMENTAL ADMINISTRATIVO
Referência: 000 Carga Horária: 40H
Un. Adm: (195715) HOSP REGIONAL DE COLIDER
A Partir de: 02/10/2022 Até30/10/2022
Qtde Plantões: 13

Processo N.: SES-PRO-2022/54821

Nome: (295181/5) ROBSON DE JESUS VENTURA DOS SANTOS
Cargo/Função: (12036) NIVEL SUPERIOR ASSISTENCIAL
Referência: 000 Carga Horária: 40H
Un. Adm: (195715) HOSP REGIONAL DE COLIDER
A Partir de: 01/10/2022 Até31/10/2022
Qtde Plantões: 14

Processo N.: SES-PRO-2022/53529

Nome: (296393/2) RODE ANDRADE DOS SANTOS
Cargo/Função: (12038) NIVEL TECNICO ASSISTENCIAL
Referência: 000 Carga Horária: 40H
Un. Adm: (195758) HOSP ESTADUAL LOUSITE FERREIRA DA SILVA
A Partir de: 02/10/2022 Até30/10/2022
Qtde Plantões: 14

Processo N.: SES-PRO-2022/54821

Nome: (208199/5) ROGERIO NUNES SILVA
Cargo/Função: (12036) NIVEL SUPERIOR ASSISTENCIAL
Referência: 000 Carga Horária: 40H
Un. Adm: (195715) HOSP REGIONAL DE COLIDER
A Partir de: 01/10/2022 Até29/10/2022
Qtde Plantões: 12

Processo N.: SES-PRO-2022/54822

Nome: (305840/1) ROGERIO VIEIRA LIMA
Cargo/Função: (12046) NIVEL FUNDAMENTAL ADMINISTRATIVO
Referência: 000 Carga Horária: 40H
Un. Adm: (195715) HOSP REGIONAL DE COLIDER
A Partir de: 02/10/2022 Até30/10/2022
Qtde Plantões: 14

Processo N.: SES-PRO-2022/52442

Nome: (94367/1) RONALDO GOMES
Cargo/Função: (4946) PROFIS TEC NIV MEDIO SERV SAUDE SUS
Referência: D-008 Carga Horária: 40H
Un. Adm: (195707) HOSP REGIONAL DOUTOR ANTONIO CARLOS SOUTO

FONTES

A Partir de: 02/10/2022 Até28/10/2022
Qtde Plantões: 14

Processo N.: SES-PRO-2022/54822

Nome: (281829/2) RONALDO MOTA COSTA
Cargo/Função: (12046) NIVEL FUNDAMENTAL ADMINISTRATIVO
Referência: 000 Carga Horária: 40H
Un. Adm: (195715) HOSP REGIONAL DE COLIDER
A Partir de: 01/10/2022 Até31/10/2022
Qtde Plantões: 13

Processo N.: SES-PRO-2022/53513

Nome: (296487/2) RONEZIA MARIA DE SOUSA SILVA
Cargo/Função: (12038) NIVEL TECNICO ASSISTENCIAL
Referência: 000 Carga Horária: 40H
Un. Adm: (195693) HOSP REGIONAL DE SORRISO
A Partir de: 02/10/2022 Até28/10/2022
Qtde Plantões: 14

Processo N.: SES-PRO-2022/54223

Nome: (296487/2) RONEZIA MARIA DE SOUSA SILVA
Cargo/Função: (12038) NIVEL TECNICO ASSISTENCIAL
Referência: 000 Carga Horária: 40H
Un. Adm: (195693) HOSP REGIONAL DE SORRISO
A Partir de: 12/07/2022 Até12/07/2022
Qtde Plantões: 1

Processo N.: SES-PRO-2022/53529

Nome: (281639/4) ROSA AMANCIA PRADO DA SILVA
Cargo/Função: (12038) NIVEL TECNICO ASSISTENCIAL
Referência: 000 Carga Horária: 40H
Un. Adm: (195758) HOSP ESTADUAL LOUSITE FERREIRA DA SILVA
A Partir de: 02/10/2022 Até30/10/2022
Qtde Plantões: 13

Processo N.: SES-PRO-2022/53529

Nome: (319597/1) ROSA BETH GLORIA DE SOUZA
Cargo/Função: (12038) NIVEL TECNICO ASSISTENCIAL
Referência: 000 Carga Horária: 40H
Un. Adm: (195758) HOSP ESTADUAL LOUSITE FERREIRA DA SILVA
A Partir de: 05/10/2022 Até31/10/2022
Qtde Plantões: 8

Processo N.: SES-PRO-2022/52435

Nome: (93997/1) ROSA HELENA MASSJIONE
Cargo/Função: (4989) PROFIS APOIO SERV SAUDE SUS
Referência: D-008 Carga Horária: 40H
Un. Adm: (195707) HOSP REGIONAL DOUTOR ANTONIO CARLOS SOUTO

FONTES

A Partir de: 02/10/2022 Até28/10/2022
Qtde Plantões: 13

Processo N.: SES-PRO-2022/53888

Nome: (291458/4) ROSA MARIA CAMPOS
Cargo/Função: (12036) NIVEL SUPERIOR ASSISTENCIAL
Referência: 000 Carga Horária: 40H
Un. Adm: (195758) HOSP ESTADUAL LOUSITE FERREIRA DA SILVA
A Partir de: 02/10/2022 Até30/10/2022
Qtde Plantões: 14

Processo N.: SES-PRO-2022/54817

Nome: (281416/3) ROSA PINHEIRO
Cargo/Função: (12050) NIVEL FUNDAMENTAL
Referência: 000 Carga Horária: 40H
Un. Adm: (195715) HOSP REGIONAL DE COLIDER
A Partir de: 02/10/2022 Até28/10/2022
Qtde Plantões: 14

Processo N.: SES-PRO-2022/53488

Nome: (234781/9) ROSANA APARECIDA DE OLIVEIRA
Cargo/Função: (12038) NIVEL TECNICO ASSISTENCIAL
Referência: 000 Carga Horária: 40H
Un. Adm: (195740) HOSP REGIONAL DE SINOP
A Partir de: 04/10/2022 Até29/10/2022
Qtde Plantões: 13

Processo N.: SES-PRO-2022/53513

Nome: (305701/1) ROSANA MARIA DE JESUS
Cargo/Função: (12038) NIVEL TECNICO ASSISTENCIAL
Referência: 000 Carga Horária: 40H
Un. Adm: (195693) HOSP REGIONAL DE SORRISO
A Partir de: 01/10/2022 Até29/10/2022
Qtde Plantões: 14

Processo N.: SES-PRO-2022/53513

Nome: (256252/6) ROSANE SILVA DE CAMPOS
Cargo/Função: (12038) NIVEL TECNICO ASSISTENCIAL
Referência: 000 Carga Horária: 40H
Un. Adm: (195693) HOSP REGIONAL DE SORRISO
A Partir de: 01/10/2022 Até31/10/2022
Qtde Plantões: 14

Processo N.: SES-PRO-2022/54375

Nome: (315769/1) ROSANGELA BARBOSA DO PRADO
Cargo/Função: (12038) NIVEL TECNICO ASSISTENCIAL
Referência: 000 Carga Horária: 40H
Un. Adm: (195707) HOSP REGIONAL DOUTOR ANTONIO CARLOS SOUTO

FONTES

A Partir de: 02/10/2022 Até28/10/2022
Qtde Plantões: 13

Processo N.: SES-PRO-2022/53529

Nome: (319072/1) ROSANGELA GARCIA PEREIRA
Cargo/Função: (12038) NIVEL TECNICO ASSISTENCIAL
Referência: 000 Carga Horária: 40H
Un. Adm: (195758) HOSP ESTADUAL LOUSITE FERREIRA DA SILVA
A Partir de: 02/10/2022 Até30/10/2022
Qtde Plantões: 14

Processo N.: SES-PRO-2022/54375

Nome: (315740/1) ROSELI COSTA VIEIRA DA GAMA
Cargo/Função: (12038) NIVEL TECNICO ASSISTENCIAL
Referência: 000 Carga Horária: 40H
Un. Adm: (195707) HOSP REGIONAL DOUTOR ANTONIO CARLOS SOUTO

FONTES

A Partir de: 04/10/2022 Até30/10/2022
Qtde Plantões: 13

Processo N.: SES-PRO-2022/52442
 Nome: (95103/1) ROSELI SOUZA MELO FERNANDES
 Cargo/Função: (4946) PROFIS TEC NIV MEDIO SERV SAUDE SUS
 Referência: D-007 Carga Horária: 40H
 Un. Adm: (195707) HOSP REGIONAL DOUTOR ANTONIO CARLOS SOUTO

FONTES
 A Partir de: 01/10/2022 Até31/10/2022
 Qtde Plantões: 14

Processo N.: SES-PRO-2022/53388
 Nome: (315652/1) ROSELY EUNICE DA SILVA
 Cargo/Função: (12050) NIVEL FUNDAMENTAL
 Referência: 000 Carga Horária: 40H
 Un. Adm: (195707) HOSP REGIONAL DOUTOR ANTONIO CARLOS SOUTO

FONTES
 A Partir de: 02/10/2022 Até30/10/2022
 Qtde Plantões: 14

Processo N.: SES-PRO-2022/53529
 Nome: (300341/2) ROSENEIDE DE SOUZA
 Cargo/Função: (12038) NIVEL TECNICO ASSISTENCIAL
 Referência: 000 Carga Horária: 40H
 Un. Adm: (195758) HOSP ESTADUAL LOUSITE FERREIRA DA SILVA
 A Partir de: 04/10/2022 Até26/10/2022
 Qtde Plantões: 11

Processo N.: SES-PRO-2022/53888
 Nome: (321452/1) ROSENIL DA SILVA GONCALVES
 Cargo/Função: (12036) NIVEL SUPERIOR ASSISTENCIAL
 Referência: 000 Carga Horária: 40H
 Un. Adm: (195758) HOSP ESTADUAL LOUSITE FERREIRA DA SILVA
 A Partir de: 02/10/2022 Até30/10/2022
 Qtde Plantões: 14

Processo N.: SES-PRO-2022/53513
 Nome: (281076/4) ROSENILDA DOS SANTOS RAMOS DE OLIVEIRA
 Cargo/Função: (12038) NIVEL TECNICO ASSISTENCIAL
 Referência: 000 Carga Horária: 40H
 Un. Adm: (195693) HOSP REGIONAL DE SORRISO
 A Partir de: 01/10/2022 Até31/10/2022
 Qtde Plantões: 14

Processo N.: SES-PRO-2022/53513
 Nome: (296711/3) ROSIANE ALVES DA SILVA
 Cargo/Função: (12038) NIVEL TECNICO ASSISTENCIAL
 Referência: 000 Carga Horária: 40H
 Un. Adm: (195693) HOSP REGIONAL DE SORRISO
 A Partir de: 04/10/2022 Até30/10/2022
 Qtde Plantões: 13

Processo N.: SES-PRO-2022/54375
 Nome: (316601/1) ROSIANE DE ALMEIDA
 Cargo/Função: (12038) NIVEL TECNICO ASSISTENCIAL
 Referência: 000 Carga Horária: 40H
 Un. Adm: (195707) HOSP REGIONAL DOUTOR ANTONIO CARLOS SOUTO

FONTES
 A Partir de: 01/10/2022 Até31/10/2022
 Qtde Plantões: 13

Processo N.: SES-PRO-2022/53513
 Nome: (296848/2) ROSILEIDE BARROS
 Cargo/Função: (12038) NIVEL TECNICO ASSISTENCIAL
 Referência: 000 Carga Horária: 40H
 Un. Adm: (195693) HOSP REGIONAL DE SORRISO
 A Partir de: 02/10/2022 Até30/10/2022
 Qtde Plantões: 11

Processo N.: SES-PRO-2022/53529
 Nome: (282020/4) ROSILEIDE FRANCA CHAVES
 Cargo/Função: (12038) NIVEL TECNICO ASSISTENCIAL
 Referência: 000 Carga Horária: 40H
 Un. Adm: (195758) HOSP ESTADUAL LOUSITE FERREIRA DA SILVA
 A Partir de: 02/10/2022 Até30/10/2022
 Qtde Plantões: 13

Processo N.: SES-PRO-2022/54797
 Nome: (281520/4) ROSILENE PEREIRA DA SILVA
 Cargo/Função: (12038) NIVEL TECNICO ASSISTENCIAL
 Referência: 000 Carga Horária: 40H
 Un. Adm: (195715) HOSP REGIONAL DE COLIDER
 A Partir de: 02/08/2022 Até30/08/2022
 Qtde Plantões: 14

Processo N.: SES-PRO-2022/53529
 Nome: (282190/4) ROSILENE RODRIGUES ALENCAR
 Cargo/Função: (12038) NIVEL TECNICO ASSISTENCIAL
 Referência: 000 Carga Horária: 40H
 Un. Adm: (195758) HOSP ESTADUAL LOUSITE FERREIRA DA SILVA
 A Partir de: 01/10/2022 Até29/10/2022
 Qtde Plantões: 13

Processo N.: SES-PRO-2022/53388
 Nome: (300269/2) ROSIMAR FERREIRA MENDES FLORES
 Cargo/Função: (12036) NIVEL SUPERIOR ASSISTENCIAL
 Referência: 000 Carga Horária: 40H
 Un. Adm: (195707) HOSP REGIONAL DOUTOR ANTONIO CARLOS SOUTO

FONTES
 A Partir de: 02/10/2022 Até28/10/2022
 Qtde Plantões: 13

Processo N.: SES-PRO-2022/53388
 Nome: (315627/1) ROSIMAR MAISSE SURUBI
 Cargo/Função: (12050) NIVEL FUNDAMENTAL
 Referência: 000 Carga Horária: 40H
 Un. Adm: (195707) HOSP REGIONAL DOUTOR ANTONIO CARLOS SOUTO

FONTES
 A Partir de: 01/10/2022 Até31/10/2022
 Qtde Plantões: 14

Processo N.: SES-PRO-2022/53529
 Nome: (314017/2) ROSIMEIRE ALVES DE SOUZA
 Cargo/Função: (12038) NIVEL TECNICO ASSISTENCIAL
 Referência: 000 Carga Horária: 40H
 Un. Adm: (195758) HOSP ESTADUAL LOUSITE FERREIRA DA SILVA
 A Partir de: 02/10/2022 Até30/10/2022
 Qtde Plantões: 13

Processo N.: SES-PRO-2022/53388
 Nome: (315629/1) ROSINALDO DA COSTA SILVA
 Cargo/Função: (12050) NIVEL FUNDAMENTAL
 Referência: 000 Carga Horária: 40H
 Un. Adm: (195707) HOSP REGIONAL DOUTOR ANTONIO CARLOS SOUTO

FONTES
 A Partir de: 03/10/2022 Até29/10/2022
 Qtde Plantões: 14

Processo N.: SES-PRO-2022/54375
 Nome: (315766/1) ROSINEIA DE PAULA
 Cargo/Função: (12038) NIVEL TECNICO ASSISTENCIAL
 Referência: 000 Carga Horária: 40H
 Un. Adm: (195707) HOSP REGIONAL DOUTOR ANTONIO CARLOS SOUTO

FONTES
 A Partir de: 02/10/2022 Até30/10/2022
 Qtde Plantões: 13

Processo N.: SES-PRO-2022/54375
 Nome: (255584/2) ROSINETE AMANCIO DE SOUZA
 Cargo/Função: (12038) NIVEL TECNICO ASSISTENCIAL
 Referência: 000 Carga Horária: 40H
 Un. Adm: (195707) HOSP REGIONAL DOUTOR ANTONIO CARLOS SOUTO

FONTES
 A Partir de: 03/10/2022 Até31/10/2022
 Qtde Plantões: 13

Processo N.: SES-PRO-2022/53388
 Nome: (315676/1) ROSINETE CARDOSO BORGES MENACHO
 Cargo/Função: (12050) NIVEL FUNDAMENTAL
 Referência: 000 Carga Horária: 40H
 Un. Adm: (195707) HOSP REGIONAL DOUTOR ANTONIO CARLOS SOUTO

FONTES
 A Partir de: 01/10/2022 Até31/10/2022
 Qtde Plantões: 14

Processo N.: SES-PRO-2022/53529
 Nome: (299743/2) ROSINEY MAGALHAES DA COSTA
 Cargo/Função: (12038) NIVEL TECNICO ASSISTENCIAL
 Referência: 000 Carga Horária: 40H
 Un. Adm: (195758) HOSP ESTADUAL LOUSITE FERREIRA DA SILVA
 A Partir de: 09/10/2022 Até15/10/2022
 Qtde Plantões: 4

Processo N.: SES-PRO-2022/54375
 Nome: (300238/2) ROSIVANI BARBOSA DOURADO
 Cargo/Função: (12038) NIVEL TECNICO ASSISTENCIAL
 Referência: 000 Carga Horária: 40H
 Un. Adm: (195707) HOSP REGIONAL DOUTOR ANTONIO CARLOS SOUTO

FONTES
 A Partir de: 01/10/2022 Até31/10/2022
 Qtde Plantões: 13

Processo N.: SES-PRO-2022/54375
 Nome: (315739/1) ROSTER PEREIRA LEITE
 Cargo/Função: (12038) NIVEL TECNICO ASSISTENCIAL
 Referência: 000 Carga Horária: 40H
 Un. Adm: (195707) HOSP REGIONAL DOUTOR ANTONIO CARLOS SOUTO

FONTES
 A Partir de: 01/10/2022 Até31/10/2022
 Qtde Plantões: 13

Processo N.: SES-PRO-2022/54800
 Nome: (138369/9) ROZANGELA DE JESUS COSTA DA SILVA
 Cargo/Função: (12038) NIVEL TECNICO ASSISTENCIAL
 Referência: 000 Carga Horária: 40H
 Un. Adm: (195715) HOSP REGIONAL DE COLIDER
 A Partir de: 04/10/2022 Até30/10/2022
 Qtde Plantões: 14

Processo N.: SES-PRO-2022/54821
 Nome: (138348/6) ROZANGELA JULIANI DE QUEIROZ
 Cargo/Função: (12036) NIVEL SUPERIOR ASSISTENCIAL
 Referência: 000 Carga Horária: 40H
 Un. Adm: (195715) HOSP REGIONAL DE COLIDER
 A Partir de: 01/10/2022 Até31/10/2022
 Qtde Plantões: 14

Processo N.: SES-PRO-2022/54815
 Nome: (317407/1) RUBENS MARINELLI
 Cargo/Função: (12036) NIVEL SUPERIOR ASSISTENCIAL
 Referência: 000 Carga Horária: 40H
 Un. Adm: (195715) HOSP REGIONAL DE COLIDER
 A Partir de: 01/10/2022 Até31/10/2022
 Qtde Plantões: 14

Processo N.: SES-PRO-2022/53529
 Nome: (295149/2) RUDSON GUEVARA DIAS
 Cargo/Função: (12038) NIVEL TECNICO ASSISTENCIAL
 Referência: 000 Carga Horária: 40H
 Un. Adm: (195758) HOSP ESTADUAL LOUSITE FERREIRA DA SILVA
 A Partir de: 02/10/2022 Até30/10/2022
 Qtde Plantões: 14

Processo N.: SES-PRO-2022/53529
 Nome: (300355/2) RUTE DA COSTA
 Cargo/Função: (12038) NIVEL TECNICO ASSISTENCIAL
 Referência: 000 Carga Horária: 40H
 Un. Adm: (195758) HOSP ESTADUAL LOUSITE FERREIRA DA SILVA
 A Partir de: 02/10/2022 Até30/10/2022
 Qtde Plantões: 13

Processo N.: SES-PRO-2022/53888

Nome: (321840/1) SAMUEL MARQUES GABRIEL
Cargo/Função: (12036) NIVEL SUPERIOR ASSISTENCIAL
Referência: 000 Carga Horária: 40H
Un. Adm: (195758) HOSP ESTADUAL LOUSITE FERREIRA DA SILVA
A Partir de: 07/10/2022 Até31/10/2022
Qtde Plantões: 13

Processo N.: SES-PRO-2022/53529

Nome: (304478/2) SANDRA APARECIDA DA SILVA LIMA
Cargo/Função: (12038) NIVEL TECNICO ASSISTENCIAL
Referência: 000 Carga Horária: 40H
Un. Adm: (195758) HOSP ESTADUAL LOUSITE FERREIRA DA SILVA
A Partir de: 04/10/2022 Até30/10/2022
Qtde Plantões: 14

Processo N.: SES-PRO-2022/53513

Nome: (127761/8) SANDRA CRISTINA GRANDIS
Cargo/Função: (12038) NIVEL TECNICO ASSISTENCIAL
Referência: 000 Carga Horária: 40H
Un. Adm: (195693) HOSP REGIONAL DE SORRISO
A Partir de: 01/10/2022 Até31/10/2022
Qtde Plantões: 14

Processo N.: SES-PRO-2022/56720

Nome: (218812/3) SANDRA MARIA PASSOS DO NASCIMENTO RIOS
Cargo/Função: (12036) NIVEL SUPERIOR ASSISTENCIAL
Referência: 000 Carga Horária: 30H
Un. Adm: (118710) UNID ESPECIAL DE CONTR MOVIMENTACAO DE PESSOAL
A Partir de: 02/11/2022 Até29/11/2022
Qtde Plantões: 10

Processo N.: SES-PRO-2022/53513

Nome: (296570/2) SANDRA REGINA MARUCCI DE BRITO
Cargo/Função: (12038) NIVEL TECNICO ASSISTENCIAL
Referência: 000 Carga Horária: 40H
Un. Adm: (195693) HOSP REGIONAL DE SORRISO
A Partir de: 01/10/2022 Até27/10/2022
Qtde Plantões: 14

Processo N.: SES-PRO-2022/53385

Nome: (315827/1) SANDRAMARA MARTINS
Cargo/Função: (12036) NIVEL SUPERIOR ASSISTENCIAL
Referência: 000 Carga Horária: 40H
Un. Adm: (195707) HOSP REGIONAL DOUTOR ANTONIO CARLOS SOUTO
FONTES
A Partir de: 01/10/2022 Até31/10/2022
Qtde Plantões: 14

Processo N.: SES-PRO-2022/54375

Nome: (281032/4) SANDY KATHELYN DOS REIS VALTER
Cargo/Função: (12038) NIVEL TECNICO ASSISTENCIAL
Referência: 000 Carga Horária: 40H
Un. Adm: (195707) HOSP REGIONAL DOUTOR ANTONIO CARLOS SOUTO
FONTES
A Partir de: 02/10/2022 Até30/10/2022
Qtde Plantões: 13

Processo N.: SES-PRO-2022/54375

Nome: (315822/1) SATHYA SOARES FERREIRA
Cargo/Função: (12038) NIVEL TECNICO ASSISTENCIAL
Referência: 000 Carga Horária: 40H
Un. Adm: (195707) HOSP REGIONAL DOUTOR ANTONIO CARLOS SOUTO
FONTES
A Partir de: 01/10/2022 Até31/10/2022
Qtde Plantões: 13

Processo N.: SES-PRO-2022/06319

Nome: (200320/3) SCHIRLEY AGUIAR DE SOUZA DO NASCIMENTO
Cargo/Função: (12036) NIVEL SUPERIOR ASSISTENCIAL
Referência: 000 Carga Horária: 40H
Un. Adm: (118710) UNID.ESPEC. DE CONTR. MOVIMENTACAO DE PESSOAL
A Partir de: 02/03/2021 Até30/03/2021
Qtde Plantões: 14

Processo N.: SES-PRO-2022/54375

Nome: (234394/3) SEBASTIANA NETES DE MIRANDA LEAL
Cargo/Função: (12038) NIVEL TECNICO ASSISTENCIAL
Referência: 000 Carga Horária: 40H
Un. Adm: (195707) HOSP REGIONAL DOUTOR ANTONIO CARLOS SOUTO
FONTES
A Partir de: 02/10/2022 Até28/10/2022
Qtde Plantões: 13

Processo N.: SES-PRO-2022/53529

Nome: (281587/4) SEBASTIANA PEREIRA DE OLIVEIRA NOGUEIRA
Cargo/Função: (12038) NIVEL TECNICO ASSISTENCIAL
Referência: 000 Carga Horária: 40H
Un. Adm: (195758) HOSP ESTADUAL LOUSITE FERREIRA DA SILVA
A Partir de: 01/10/2022 Até31/10/2022
Qtde Plantões: 14

Processo N.: SES-PRO-2022/54821

Nome: (281825/4) SEBASTIAO DE OLIVEIRA MONTALVAO NETO
Cargo/Função: (12036) NIVEL SUPERIOR ASSISTENCIAL
Referência: 000 Carga Horária: 40H
Un. Adm: (195715) HOSP REGIONAL DE COLIDER
A Partir de: 07/10/2022 Até31/10/2022
Qtde Plantões: 12

Processo N.: SES-PRO-2022/54822

Nome: (305841/1) SEBASTIAO MOREIRA LUCAS
Cargo/Função: (12046) NIVEL FUNDAMENTAL ADMINISTRATIVO
Referência: 000 Carga Horária: 40H
Un. Adm: (195715) HOSP REGIONAL DE COLIDER
A Partir de: 01/10/2022 Até31/10/2022
Qtde Plantões: 14

Processo N.: SES-PRO-2022/53529

Nome: (295152/3) SELMA BERTULIO MARQUES DA SILVA
Cargo/Função: (12038) NIVEL TECNICO ASSISTENCIAL
Referência: 000 Carga Horária: 40H
Un. Adm: (195758) HOSP ESTADUAL LOUSITE FERREIRA DA SILVA
A Partir de: 01/10/2022 Até31/10/2022
Qtde Plantões: 14

Processo N.: SES-PRO-2022/53529

Nome: (306688/2) SERGIO FERNANDES
Cargo/Função: (12038) NIVEL TECNICO ASSISTENCIAL
Referência: 000 Carga Horária: 40H
Un. Adm: (195758) HOSP ESTADUAL LOUSITE FERREIRA DA SILVA
A Partir de: 02/10/2022 Até30/10/2022
Qtde Plantões: 14

Processo N.: SES-PRO-2022/53888

Nome: (319642/1) SILBENE DE ARRUDA CRUZ
Cargo/Função: (12036) NIVEL SUPERIOR ASSISTENCIAL
Referência: 000 Carga Horária: 40H
Un. Adm: (195758) HOSP ESTADUAL LOUSITE FERREIRA DA SILVA
A Partir de: 02/10/2022 Até26/10/2022
Qtde Plantões: 12

Processo N.: SES-PRO-2022/53529

Nome: (134116/11) SILVANA APARECIDA DA SILVA
Cargo/Função: (12038) NIVEL TECNICO ASSISTENCIAL
Referência: 000 Carga Horária: 40H
Un. Adm: (195758) HOSP ESTADUAL LOUSITE FERREIRA DA SILVA
A Partir de: 02/10/2022 Até30/10/2022
Qtde Plantões: 14

Processo N.: SES-PRO-2022/53529

Nome: (281635/4) SILVANA ZILDA DE SOUZA RODRIGO
Cargo/Função: (12038) NIVEL TECNICO ASSISTENCIAL
Referência: 000 Carga Horária: 40H
Un. Adm: (195758) HOSP ESTADUAL LOUSITE FERREIRA DA SILVA
A Partir de: 02/10/2022 Até30/10/2022
Qtde Plantões: 13

Processo N.: SES-PRO-2022/56728

Nome: (295253/2) SILVANETE BATISTA DA SILVEIRA
Cargo/Função: (12038) NIVEL TECNICO ASSISTENCIAL
Referência: 000 Carga Horária: 40H
Un. Adm: (118710) UNID ESPECIAL DE CONTR MOVIMENTACAO DE PESSOAL
A Partir de: 02/06/2022 Até28/06/2022
Qtde Plantões: 13

Processo N.: SES-PRO-2022/54817

Nome: (305836/1) SILVANI SIQUEIRA PEREIRA
Cargo/Função: (12050) NIVEL FUNDAMENTAL
Referência: 000 Carga Horária: 40H
Un. Adm: (195715) HOSP REGIONAL DE COLIDER
A Partir de: 02/10/2022 Até28/10/2022
Qtde Plantões: 14

Processo N.: SES-PRO-2022/53529

Nome: (302506/2) SILVANIA FERREIRA DA SILVA
Cargo/Função: (12038) NIVEL TECNICO ASSISTENCIAL
Referência: 000 Carga Horária: 40H
Un. Adm: (195758) HOSP ESTADUAL LOUSITE FERREIRA DA SILVA
A Partir de: 01/10/2022 Até31/10/2022
Qtde Plantões: 14

Processo N.: SES-PRO-2022/53513

Nome: (281786/3) SIMEIA SALES FERREIRA DE OLIVEIRA RODRIGUES
Cargo/Função: (12038) NIVEL TECNICO ASSISTENCIAL
Referência: 000 Carga Horária: 40H
Un. Adm: (195693) HOSP REGIONAL DE SORRISO
A Partir de: 02/10/2022 Até28/10/2022
Qtde Plantões: 14

Processo N.: SES-PRO-2022/53513

Nome: (280062/4) SIMONE DE OLIVEIRA TEODORO
Cargo/Função: (12038) NIVEL TECNICO ASSISTENCIAL
Referência: 000 Carga Horária: 40H
Un. Adm: (195693) HOSP REGIONAL DE SORRISO
A Partir de: 04/10/2022 Até26/10/2022
Qtde Plantões: 8

Processo N.: SES-PRO-2022/54223

Nome: (280062/4) SIMONE DE OLIVEIRA TEODORO
Cargo/Função: (12038) NIVEL TECNICO ASSISTENCIAL
Referência: 000 Carga Horária: 40H
Un. Adm: (195693) HOSP REGIONAL DE SORRISO
A Partir de: 02/07/2022 Até28/07/2022
Qtde Plantões: 9

Processo N.: SES-PRO-2022/53513

Nome: (305702/2) SIMONE MENDONCA ROLON
Cargo/Função: (12038) NIVEL TECNICO ASSISTENCIAL
Referência: 000 Carga Horária: 40H
Un. Adm: (195693) HOSP REGIONAL DE SORRISO
A Partir de: 01/10/2022 Até31/10/2022
Qtde Plantões: 14

Processo N.: SES-PRO-2022/53529

Nome: (304511/2) SIMONE RODRIGUES DE MORAES
Cargo/Função: (12038) NIVEL TECNICO ASSISTENCIAL
Referência: 000 Carga Horária: 40H
Un. Adm: (195758) HOSP ESTADUAL LOUSITE FERREIRA DA SILVA
A Partir de: 01/10/2022 Até31/10/2022
Qtde Plantões: 14

Processo N.: SES-PRO-2022/53513

Nome: (306345/2) SIMONE VIEIRA COLACO SOUSA
 Cargo/Função: (12038) NIVEL TECNICO ASSISTENCIAL
 Referência: 000 Carga Horária: 40H
 Un. Adm: (195693) HOSP REGIONAL DE SORRISO
 A Partir de: 04/10/2022 Até30/10/2022
 Qtde Plantões: 14

Processo N.: SES-PRO-2022/54375

Nome: (214840/5) SINDALVA MARTINS DE OLIVEIRA
 Cargo/Função: (12038) NIVEL TECNICO ASSISTENCIAL
 Referência: 000 Carga Horária: 40H
 Un. Adm: (195707) HOSP REGIONAL DOUTOR ANTONIO CARLOS SOUTO

FONTES

A Partir de: 01/10/2022 Até31/10/2022
 Qtde Plantões: 14

Processo N.: SES-PRO-2022/55870

Nome: (304544/2) SIRLEA RODRIGUES DA SILVA
 Cargo/Função: (12036) NIVEL SUPERIOR ASSISTENCIAL
 Referência: 000 Carga Horária: 40H
 Un. Adm: (197076) COORD ARTIC REG URG EMERG DE LEITOS HOSPITALARES
 A Partir de: 01/09/2022 Até29/09/2022
 Qtde Plantões: 14

Processo N.: SES-PRO-2022/53529

Nome: (299615/2) SIRLEI IZABEL NERVIS LACERDA
 Cargo/Função: (12038) NIVEL TECNICO ASSISTENCIAL
 Referência: 000 Carga Horária: 40H
 Un. Adm: (195758) HOSP ESTADUAL LOUSITE FERREIRA DA SILVA
 A Partir de: 01/10/2022 Até31/10/2022
 Qtde Plantões: 14

Processo N.: SES-PRO-2022/53724

Nome: (90057/1) SIRLENE COSTA
 Cargo/Função: (4946) PROFIS TEC NIV MEDIO SERV SAUDE SUS
 Referência: D-008 Carga Horária: 40H
 Un. Adm: (195693) HOSP REGIONAL DE SORRISO
 A Partir de: 03/10/2022 Até31/10/2022
 Qtde Plantões: 13

Processo N.: SES-PRO-2022/53385

Nome: (320590/1) SKARLET PAULA CORREA DA CRUZ
 Cargo/Função: (12036) NIVEL SUPERIOR ASSISTENCIAL
 Referência: 000 Carga Horária: 40H
 Un. Adm: (195707) HOSP REGIONAL DOUTOR ANTONIO CARLOS SOUTO

FONTES

A Partir de: 01/10/2022 Até31/10/2022
 Qtde Plantões: 14

Processo N.: SES-PRO-2022/52442

Nome: (118379/1) SONIA CRISTINA DE OLIVEIRA
 Cargo/Função: (4946) PROFIS TEC NIV MEDIO SERV SAUDE SUS
 Referência: D-006 Carga Horária: 40H
 Un. Adm: (195707) HOSP REGIONAL DOUTOR ANTONIO CARLOS SOUTO

FONTES

A Partir de: 02/10/2022 Até30/10/2022
 Qtde Plantões: 10

Processo N.: SES-PRO-2022/54375

Nome: (315815/1) SONIA CRISTINA PIRES MARQUES
 Cargo/Função: (12038) NIVEL TECNICO ASSISTENCIAL
 Referência: 000 Carga Horária: 40H
 Un. Adm: (195707) HOSP REGIONAL DOUTOR ANTONIO CARLOS SOUTO

FONTES

A Partir de: 01/10/2022 Até31/10/2022
 Qtde Plantões: 14

Processo N.: SES-PRO-2022/54821

Nome: (280241/4) SONIA MARISA PINTO VERCOSA
 Cargo/Função: (12036) NIVEL SUPERIOR ASSISTENCIAL
 Referência: 000 Carga Horária: 40H
 Un. Adm: (195715) HOSP REGIONAL DE COLIDER
 A Partir de: 03/10/2022 Até31/10/2022
 Qtde Plantões: 14

Processo N.: SES-PRO-2022/54375

Nome: (315738/1) SONIA ROSA DE SOUZA ARAUJO
 Cargo/Função: (12038) NIVEL TECNICO ASSISTENCIAL
 Referência: 000 Carga Horária: 40H
 Un. Adm: (195707) HOSP REGIONAL DOUTOR ANTONIO CARLOS SOUTO

FONTES

A Partir de: 01/10/2022 Até27/10/2022
 Qtde Plantões: 14

Processo N.: SES-PRO-2022/53385

Nome: (222860/8) STEFANNY MARIA SANTANA DE CAMPOS
 Cargo/Função: (12036) NIVEL SUPERIOR ASSISTENCIAL
 Referência: 000 Carga Horária: 40H
 Un. Adm: (195707) HOSP REGIONAL DOUTOR ANTONIO CARLOS SOUTO

FONTES

A Partir de: 02/10/2022 Até31/10/2022
 Qtde Plantões: 14

Processo N.: SES-PRO-2022/53529

Nome: (281609/4) SUELEN MOREIRA DA SILVA
 Cargo/Função: (12038) NIVEL TECNICO ASSISTENCIAL
 Referência: 000 Carga Horária: 40H
 Un. Adm: (195758) HOSP ESTADUAL LOUSITE FERREIRA DA SILVA
 A Partir de: 01/10/2022 Até31/10/2022
 Qtde Plantões: 13

Processo N.: SES-PRO-2022/53529

Nome: (281059/3) SUELI ACIOLI DOS SANTOS
 Cargo/Função: (12038) NIVEL TECNICO ASSISTENCIAL
 Referência: 000 Carga Horária: 40H
 Un. Adm: (195758) HOSP ESTADUAL LOUSITE FERREIRA DA SILVA
 A Partir de: 01/10/2022 Até31/10/2022
 Qtde Plantões: 14

Processo N.: SES-PRO-2022/54375

Nome: (315736/1) SUELI CLARICE AJENOR DE OLIVEIRA
 Cargo/Função: (12038) NIVEL TECNICO ASSISTENCIAL
 Referência: 000 Carga Horária: 40H
 Un. Adm: (195707) HOSP REGIONAL DOUTOR ANTONIO CARLOS SOUTO

FONTES

A Partir de: 04/10/2022 Até30/10/2022
 Qtde Plantões: 13

Processo N.: SES-PRO-2022/53513

Nome: (296557/3) SUSI CRISTINA DE PAULA
 Cargo/Função: (12038) NIVEL TECNICO ASSISTENCIAL
 Referência: 000 Carga Horária: 40H
 Un. Adm: (195693) HOSP REGIONAL DE SORRISO
 A Partir de: 01/10/2022 Até25/10/2022
 Qtde Plantões: 12

Processo N.: SES-PRO-2022/53529

Nome: (299916/2) SUSY VERGINIA MARQUES SANTANA
 Cargo/Função: (12038) NIVEL TECNICO ASSISTENCIAL
 Referência: 000 Carga Horária: 40H
 Un. Adm: (195758) HOSP ESTADUAL LOUSITE FERREIRA DA SILVA
 A Partir de: 01/10/2022 Até31/10/2022
 Qtde Plantões: 13

Processo N.: SES-PRO-2022/54375

Nome: (315779/1) SUZILENE APARECIDA DA SILVA
 Cargo/Função: (12038) NIVEL TECNICO ASSISTENCIAL
 Referência: 000 Carga Horária: 40H
 Un. Adm: (195707) HOSP REGIONAL DOUTOR ANTONIO CARLOS SOUTO

FONTES

A Partir de: 02/10/2022 Até28/10/2022
 Qtde Plantões: 13

Processo N.: SES-PRO-2022/54375

Nome: (315645/1) SUZILENE SZUBRIS DA SILVA
 Cargo/Função: (12038) NIVEL TECNICO ASSISTENCIAL
 Referência: 000 Carga Horária: 40H
 Un. Adm: (195707) HOSP REGIONAL DOUTOR ANTONIO CARLOS SOUTO

FONTES

A Partir de: 02/10/2022 Até30/10/2022
 Qtde Plantões: 11

Processo N.: SES-PRO-2022/53385

Nome: (315599/2) TACIANE APARECIDA BATISTA VALADARES
 Cargo/Função: (12036) NIVEL SUPERIOR ASSISTENCIAL
 Referência: 000 Carga Horária: 40H
 Un. Adm: (195707) HOSP REGIONAL DOUTOR ANTONIO CARLOS SOUTO

FONTES

A Partir de: 01/10/2022 Até31/10/2022
 Qtde Plantões: 14

Processo N.: SES-PRO-2022/53529

Nome: (301005/3) TAIS DE OLIVEIRA FERREIRA
 Cargo/Função: (12038) NIVEL TECNICO ASSISTENCIAL
 Referência: 000 Carga Horária: 40H
 Un. Adm: (195758) HOSP ESTADUAL LOUSITE FERREIRA DA SILVA
 A Partir de: 01/10/2022 Até27/10/2022
 Qtde Plantões: 12

Processo N.: SES-PRO-2022/53385

Nome: (315548/1) TAISE NEVES FERREIRA
 Cargo/Função: (12036) NIVEL SUPERIOR ASSISTENCIAL
 Referência: 000 Carga Horária: 40H
 Un. Adm: (195707) HOSP REGIONAL DOUTOR ANTONIO CARLOS SOUTO

FONTES

A Partir de: 02/10/2022 Até30/10/2022
 Qtde Plantões: 13

Processo N.: SES-PRO-2022/53529

Nome: (319633/1) TANIA MARIA DA SILVA FIGUEIREDO OLIVEIRA
 Cargo/Função: (12038) NIVEL TECNICO ASSISTENCIAL
 Referência: 000 Carga Horária: 40H
 Un. Adm: (195758) HOSP ESTADUAL LOUSITE FERREIRA DA SILVA
 A Partir de: 03/10/2022 Até31/10/2022
 Qtde Plantões: 13

Processo N.: SES-PRO-2022/55764

Nome: (315312/1) TANIA MARIA DO NASCIMENTO SILVA
 Cargo/Função: (12038) NIVEL TECNICO ASSISTENCIAL
 Referência: 000 Carga Horária: 40H
 Un. Adm: (118710) UNID ESPECIAL DE CONTR MOVIMENTACAO DE PESSOAL
 A Partir de: 02/09/2022 Até30/09/2022
 Qtde Plantões: 11

Processo N.: SES-PRO-2022/56720

Nome: (304779/1) TATIANA ALVES MACEDO DOS SANTOS
 Cargo/Função: (12036) NIVEL SUPERIOR ASSISTENCIAL
 Referência: 000 Carga Horária: 30H
 Un. Adm: (118710) UNID ESPECIAL DE CONTR MOVIMENTACAO DE PESSOAL
 A Partir de: 03/11/2022 Até25/11/2022
 Qtde Plantões: 10

Processo N.: SES-PRO-2022/53529

Nome: (299730/2) TATIANA ARAUJO OLIVEIRA
 Cargo/Função: (12038) NIVEL TECNICO ASSISTENCIAL
 Referência: 000 Carga Horária: 40H
 Un. Adm: (195758) HOSP ESTADUAL LOUSITE FERREIRA DA SILVA
 A Partir de: 01/10/2022 Até31/10/2022
 Qtde Plantões: 14

Processo N.: SES-PRO-2022/54375

Nome: (315783/1) TATIANE FREITAS DE SOUZA
 Cargo/Função: (12038) NIVEL TECNICO ASSISTENCIAL
 Referência: 000 Carga Horária: 40H
 Un. Adm: (195707) HOSP REGIONAL DOUTOR ANTONIO CARLOS SOUTO

FONTES

A Partir de: 02/10/2022 Até30/10/2022
 Qtde Plantões: 12

Processo N.: SES-PRO-2022/54375
 Nome: (315749/1) TATIANE PINOW CAMINI
 Cargo/Função: (12038) NIVEL TECNICO ASSISTENCIAL
 Referência: 000 Carga Horária: 40H
 Un. Adm: (195707) HOSP REGIONAL DOUTOR ANTONIO CARLOS SOUTO

FONTES
 A Partir de: 01/10/2022 Até30/10/2022
 Qtde Plantões: 12

Processo N.: SES-PRO-2022/53888
 Nome: (299255/3) TATIANE VIEIRA QUEIROZ
 Cargo/Função: (12036) NIVEL SUPERIOR ASSISTENCIAL
 Referência: 000 Carga Horária: 40H
 Un. Adm: (195758) HOSP ESTADUAL LOUSITE FERREIRA DA SILVA
 A Partir de: 01/10/2022 Até31/10/2022
 Qtde Plantões: 14

Processo N.: SES-PRO-2022/53529
 Nome: (320947/1) TATIANI LAURA DE ARRUDA BARQUEIRO
 Cargo/Função: (12038) NIVEL TECNICO ASSISTENCIAL
 Referência: 000 Carga Horária: 40H
 Un. Adm: (195758) HOSP ESTADUAL LOUSITE FERREIRA DA SILVA
 A Partir de: 02/10/2022 Até30/10/2022
 Qtde Plantões: 14

Processo N.: SES-PRO-2022/53529
 Nome: (282027/4) TATYANE HOFFMANN TURACA
 Cargo/Função: (12038) NIVEL TECNICO ASSISTENCIAL
 Referência: 000 Carga Horária: 40H
 Un. Adm: (195758) HOSP ESTADUAL LOUSITE FERREIRA DA SILVA
 A Partir de: 01/10/2022 Até31/10/2022
 Qtde Plantões: 14

Processo N.: SES-PRO-2022/53888
 Nome: (320672/1) TAYARA ANUNCIATO DA COSTA
 Cargo/Função: (12036) NIVEL SUPERIOR ASSISTENCIAL
 Referência: 000 Carga Horária: 40H
 Un. Adm: (195758) HOSP ESTADUAL LOUSITE FERREIRA DA SILVA
 A Partir de: 01/10/2022 Até31/10/2022
 Qtde Plantões: 13

Processo N.: SES-PRO-2022/52435
 Nome: (93994/1) TEREZINHA CHAVES AGUIAR
 Cargo/Função: (4989) PROFIS APOIO SERV SAUDE SUS
 Referência: D-008 Carga Horária: 40H
 Un. Adm: (195707) HOSP REGIONAL DOUTOR ANTONIO CARLOS SOUTO

FONTES
 A Partir de: 01/10/2022 Até31/10/2022
 Qtde Plantões: 13

Processo N.: SES-PRO-2022/54375
 Nome: (315743/1) THAINARA LAVINIA BISPO RONDON
 Cargo/Função: (12038) NIVEL TECNICO ASSISTENCIAL
 Referência: 000 Carga Horária: 40H
 Un. Adm: (195707) HOSP REGIONAL DOUTOR ANTONIO CARLOS SOUTO

FONTES
 A Partir de: 01/10/2022 Até31/10/2022
 Qtde Plantões: 14

Processo N.: SES-PRO-2022/53888
 Nome: (300318/2) THALIA MARA SILVA NUNES
 Cargo/Função: (12036) NIVEL SUPERIOR ASSISTENCIAL
 Referência: 000 Carga Horária: 40H
 Un. Adm: (195758) HOSP ESTADUAL LOUSITE FERREIRA DA SILVA
 A Partir de: 01/10/2022 Até31/10/2022
 Qtde Plantões: 14

Processo N.: SES-PRO-2022/53388
 Nome: (316323/1) THANIA RIBEIRO ARRUDA
 Cargo/Função: (12050) NIVEL FUNDAMENTAL
 Referência: 000 Carga Horária: 40H
 Un. Adm: (195707) HOSP REGIONAL DOUTOR ANTONIO CARLOS SOUTO

FONTES
 A Partir de: 01/10/2022 Até31/10/2022
 Qtde Plantões: 14

Processo N.: SES-PRO-2022/53888
 Nome: (299247/3) THEMIS RONDON BORRALHO
 Cargo/Função: (12036) NIVEL SUPERIOR ASSISTENCIAL
 Referência: 000 Carga Horária: 40H
 Un. Adm: (195758) HOSP ESTADUAL LOUSITE FERREIRA DA SILVA
 A Partir de: 02/10/2022 Até31/10/2022
 Qtde Plantões: 14

Processo N.: SES-PRO-2022/44262
 Nome: (301171/1) THIAGO DE SOUZA COSTA
 Cargo/Função: (12044) NIVEL MEDIO ADMINISTRATIVO
 Referência: 000 Carga Horária: 40H
 Un. Adm: (118710) UNID.ESPEC. DE CONTR. MOVIMENTACAO DE PESSOAL
 A Partir de: 03/05/2021 Até31/05/2021
 Qtde Plantões: 11

Processo N.: SES-PRO-2022/54825
 Nome: (281337/4) TIAGO MARTINS DA SILVA
 Cargo/Função: (12038) NIVEL TECNICO ASSISTENCIAL
 Referência: 000 Carga Horária: 24H
 Un. Adm: (195715) HOSP REGIONAL DE COLIDER
 A Partir de: 01/10/2022 Até31/10/2022
 Qtde Plantões: 8

Processo N.: SES-PRO-2022/53529
 Nome: (143068/6) TIAGO MESQUITA FLORENTINO
 Cargo/Função: (12038) NIVEL TECNICO ASSISTENCIAL
 Referência: 000 Carga Horária: 40H
 Un. Adm: (195758) HOSP ESTADUAL LOUSITE FERREIRA DA SILVA
 A Partir de: 02/10/2022 Até30/10/2022
 Qtde Plantões: 13

Processo N.: SES-PRO-2022/53529
 Nome: (317538/1) UIARA MARCELO PINHO DE ALMEIDA
 Cargo/Função: (12038) NIVEL TECNICO ASSISTENCIAL
 Referência: 000 Carga Horária: 40H
 Un. Adm: (195758) HOSP ESTADUAL LOUSITE FERREIRA DA SILVA
 A Partir de: 04/10/2022 Até30/10/2022
 Qtde Plantões: 12

Processo N.: SES-PRO-2022/53987
 Nome: (214640/4) VAGNER LOPES MACEDO
 Cargo/Função: (12038) NIVEL TECNICO ASSISTENCIAL
 Referência: 000 Carga Horária: 40H
 Un. Adm: (195707) HOSP REGIONAL DOUTOR ANTONIO CARLOS SOUTO

FONTES
 A Partir de: 02/08/2022 Até08/08/2022
 Qtde Plantões: 3

Processo N.: SES-PRO-2022/53987
 Nome: (214640/5) VAGNER LOPES MACEDO
 Cargo/Função: (12038) NIVEL TECNICO ASSISTENCIAL
 Referência: 000 Carga Horária: 40H
 Un. Adm: (195707) HOSP REGIONAL DOUTOR ANTONIO CARLOS SOUTO

FONTES
 A Partir de: 10/08/2022 Até30/08/2022
 Qtde Plantões: 9

Processo N.: SES-PRO-2022/54375
 Nome: (315646/1) VALCIELE APARECIDA JESUS DA SILVA
 Cargo/Função: (12038) NIVEL TECNICO ASSISTENCIAL
 Referência: 000 Carga Horária: 40H
 Un. Adm: (195707) HOSP REGIONAL DOUTOR ANTONIO CARLOS SOUTO

FONTES
 A Partir de: 03/10/2022 Até30/10/2022
 Qtde Plantões: 14

Processo N.: SES-PRO-2022/53529
 Nome: (281638/4) VALCIRA VIEIRA DE MORAES
 Cargo/Função: (12038) NIVEL TECNICO ASSISTENCIAL
 Referência: 000 Carga Horária: 40H
 Un. Adm: (195758) HOSP ESTADUAL LOUSITE FERREIRA DA SILVA
 A Partir de: 02/10/2022 Até30/10/2022
 Qtde Plantões: 14

Processo N.: SES-PRO-2022/53888
 Nome: (321454/1) VALDECY ROSA MORAES
 Cargo/Função: (12036) NIVEL SUPERIOR ASSISTENCIAL
 Referência: 000 Carga Horária: 40H
 Un. Adm: (195758) HOSP ESTADUAL LOUSITE FERREIRA DA SILVA
 A Partir de: 04/10/2022 Até14/10/2022
 Qtde Plantões: 6

Processo N.: SES-PRO-2022/53388
 Nome: (315698/1) VALDEI VIEIRA MACHADO
 Cargo/Função: (12050) NIVEL FUNDAMENTAL
 Referência: 000 Carga Horária: 40H
 Un. Adm: (195707) HOSP REGIONAL DOUTOR ANTONIO CARLOS SOUTO

FONTES
 A Partir de: 02/10/2022 Até30/10/2022
 Qtde Plantões: 14

Processo N.: SES-PRO-2022/52442
 Nome: (94417/1) VALDIENE DA SILVA
 Cargo/Função: (4946) PROFIS TEC NIV MEDIO SERV SAUDE SUS
 Referência: D-008 Carga Horária: 40H
 Un. Adm: (195707) HOSP REGIONAL DOUTOR ANTONIO CARLOS SOUTO

FONTES
 A Partir de: 01/10/2022 Até31/10/2022
 Qtde Plantões: 14

Processo N.: SES-PRO-2022/53529
 Nome: (319877/1) VALERIA FRANCO ALONSO
 Cargo/Função: (12038) NIVEL TECNICO ASSISTENCIAL
 Referência: 000 Carga Horária: 40H
 Un. Adm: (195758) HOSP ESTADUAL LOUSITE FERREIRA DA SILVA
 A Partir de: 01/10/2022 Até31/10/2022
 Qtde Plantões: 13

Processo N.: SES-PRO-2022/53888
 Nome: (319576/1) VANDA APARECIDA DOS SANTOS
 Cargo/Função: (12036) NIVEL SUPERIOR ASSISTENCIAL
 Referência: 000 Carga Horária: 40H
 Un. Adm: (195758) HOSP ESTADUAL LOUSITE FERREIRA DA SILVA
 A Partir de: 02/10/2022 Até30/10/2022
 Qtde Plantões: 13

Processo N.: SES-PRO-2022/52438
 Nome: (115452/1) VANDA NEVES DE ALMEIDA CRUZ
 Cargo/Função: (4946) PROFIS TEC NIV MEDIO SERV SAUDE SUS
 Referência: D-007 Carga Horária: 40H
 Un. Adm: (195707) HOSP REGIONAL DOUTOR ANTONIO CARLOS SOUTO

FONTES
 A Partir de: 02/10/2022 Até31/10/2022
 Qtde Plantões: 13

Processo N.: SES-PRO-2022/56770
 Nome: (304920/1) VANDER ELSTE DE SOUZA BUENO
 Cargo/Função: (12046) NIVEL FUNDAMENTAL ADMINISTRATIVO
 Referência: 000 Carga Horária: 40H
 Un. Adm: (118710) UNID ESPECIAL DE CONTR MOVIMENTACAO DE PESSOAL
 A Partir de: 04/11/2022 Até30/11/2022
 Qtde Plantões: 12

Processo N.: SES-PRO-2022/53529
 Nome: (282268/4) VANEIA SILVA DE OLIVEIRA DA LUZ
 Cargo/Função: (12038) NIVEL TECNICO ASSISTENCIAL
 Referência: 000 Carga Horária: 40H
 Un. Adm: (195758) HOSP ESTADUAL LOUSITE FERREIRA DA SILVA
 A Partir de: 01/10/2022 Até31/10/2022
 Qtde Plantões: 13

Processo N.: SES-PRO-2022/52438

Nome: (94426/1) VANESSA CRUZ RAMOS
Cargo/Função: (4946) PROFIS TEC NIV MEDIO SERV SAUDE SUS
Referência: D-008 Carga Horária: 40H
Un. Adm: (195707) HOSP REGIONAL DOUTOR ANTONIO CARLOS SOUTO

FONTES

A Partir de: 01/10/2022 Até31/10/2022
Qtde Plantões: 14

Processo N.: SES-PRO-2022/54375

Nome: (315785/1) VANESSA DE JESUS FERREIRA DE CAMARGO
Cargo/Função: (12038) NIVEL TECNICO ASSISTENCIAL
Referência: 000 Carga Horária: 40H
Un. Adm: (195707) HOSP REGIONAL DOUTOR ANTONIO CARLOS SOUTO

FONTES

A Partir de: 04/10/2022 Até30/10/2022
Qtde Plantões: 13

Processo N.: SES-PRO-2022/53513

Nome: (285277/3) VANESSA ISIDORIO DE ARRUDA
Cargo/Função: (12038) NIVEL TECNICO ASSISTENCIAL
Referência: 000 Carga Horária: 40H
Un. Adm: (195693) HOSP REGIONAL DE SORRISO
A Partir de: 02/10/2022 Até31/10/2022
Qtde Plantões: 14

Processo N.: SES-PRO-2022/54375

Nome: (315744/1) VANIA DA CONCEICAO SOARES
Cargo/Função: (12038) NIVEL TECNICO ASSISTENCIAL
Referência: 000 Carga Horária: 40H
Un. Adm: (195707) HOSP REGIONAL DOUTOR ANTONIO CARLOS SOUTO

FONTES

A Partir de: 02/10/2022 Até29/10/2022
Qtde Plantões: 14

Processo N.: SES-PRO-2022/53888

Nome: (317595/1) VANILZA ALMEIDA CORTEZ
Cargo/Função: (12036) NIVEL SUPERIOR ASSISTENCIAL
Referência: 000 Carga Horária: 40H
Un. Adm: (195758) HOSP ESTADUAL LOUSITE FERREIRA DA SILVA
A Partir de: 02/10/2022 Até30/10/2022
Qtde Plantões: 11

Processo N.: SES-PRO-2022/53529

Nome: (304509/2) VANILZE CRISTINA DE FIGUEIREDO LOPES
Cargo/Função: (12038) NIVEL TECNICO ASSISTENCIAL
Referência: 000 Carga Horária: 40H
Un. Adm: (195758) HOSP ESTADUAL LOUSITE FERREIRA DA SILVA
A Partir de: 02/10/2022 Até30/10/2022
Qtde Plantões: 13

Processo N.: SES-PRO-2022/54818

Nome: (252355/3) VAVI SAMPAIO BARBOSA
Cargo/Função: (12048) NIVEL TECNICO OPERACIONAL
Referência: 000 Carga Horária: 40H
Un. Adm: (195715) HOSP REGIONAL DE COLIDER
A Partir de: 01/10/2022 Até31/10/2022
Qtde Plantões: 14

Processo N.: SES-PRO-2022/54375

Nome: (282043/3) VERA LUCIA LANDIM FERREIRA
Cargo/Função: (12038) NIVEL TECNICO ASSISTENCIAL
Referência: 000 Carga Horária: 40H
Un. Adm: (195707) HOSP REGIONAL DOUTOR ANTONIO CARLOS SOUTO

FONTES

A Partir de: 05/10/2022 Até31/10/2022
Qtde Plantões: 14

Processo N.: SES-PRO-2022/53529

Nome: (301170/2) VERA LUCIA PEDROSO DE RESENDE
Cargo/Função: (12038) NIVEL TECNICO ASSISTENCIAL
Referência: 000 Carga Horária: 40H
Un. Adm: (195758) HOSP ESTADUAL LOUSITE FERREIRA DA SILVA
A Partir de: 01/10/2022 Até31/10/2022
Qtde Plantões: 13

Processo N.: SES-PRO-2022/54375

Nome: (315648/1) VICTOR HUGO RODRIGUES MARQUES
Cargo/Função: (12038) NIVEL TECNICO ASSISTENCIAL
Referência: 000 Carga Horária: 40H
Un. Adm: (195707) HOSP REGIONAL DOUTOR ANTONIO CARLOS SOUTO

FONTES

A Partir de: 02/10/2022 Até30/10/2022
Qtde Plantões: 13

Processo N.: SES-PRO-2022/54375

Nome: (315649/1) VIRGINIA DE LIMA MARTINS BARBOSA
Cargo/Função: (12038) NIVEL TECNICO ASSISTENCIAL
Referência: 000 Carga Horária: 40H
Un. Adm: (195707) HOSP REGIONAL DOUTOR ANTONIO CARLOS SOUTO

FONTES

A Partir de: 02/10/2022 Até30/10/2022
Qtde Plantões: 13

Processo N.: SES-PRO-2022/52435

Nome: (95341/1) VIVALDO DEMONTE DA PAIXAO
Cargo/Função: (4989) PROFIS APOIO SERV SAUDE SUS
Referência: D-008 Carga Horária: 40H
Un. Adm: (195707) HOSP REGIONAL DOUTOR ANTONIO CARLOS SOUTO

FONTES

A Partir de: 01/10/2022 Até31/10/2022
Qtde Plantões: 14

Processo N.: SES-PRO-2022/53513

Nome: (319368/1) VIVIANE VANUZA ADAMI
Cargo/Função: (12038) NIVEL TECNICO ASSISTENCIAL
Referência: 000 Carga Horária: 40H
Un. Adm: (195693) HOSP REGIONAL DE SORRISO
A Partir de: 01/10/2022 Até29/10/2022
Qtde Plantões: 14

Processo N.: SES-PRO-2022/53529

Nome: (296104/3) WAILSON RAMOS DE OLIVEIRA
Cargo/Função: (12038) NIVEL TECNICO ASSISTENCIAL
Referência: 000 Carga Horária: 40H
Un. Adm: (195758) HOSP ESTADUAL LOUSITE FERREIRA DA SILVA
A Partir de: 04/10/2022 Até28/10/2022
Qtde Plantões: 7

Processo N.: SES-PRO-2022/53529

Nome: (304510/2) WALDIRENE ALVES DE BRITO
Cargo/Função: (12038) NIVEL TECNICO ASSISTENCIAL
Referência: 000 Carga Horária: 40H
Un. Adm: (195758) HOSP ESTADUAL LOUSITE FERREIRA DA SILVA
A Partir de: 02/10/2022 Até30/10/2022
Qtde Plantões: 14

Processo N.: SES-PRO-2022/53529

Nome: (305565/2) WALMIRA MARTINS DA COSTA
Cargo/Função: (12038) NIVEL TECNICO ASSISTENCIAL
Referência: 000 Carga Horária: 40H
Un. Adm: (195758) HOSP ESTADUAL LOUSITE FERREIRA DA SILVA
A Partir de: 01/10/2022 Até31/10/2022
Qtde Plantões: 14

Processo N.: SES-PRO-2022/52442

Nome: (63979/1) WALTER ALVES AMORIM SOBRINHO
Cargo/Função: (4946) PROFIS TEC NIV MEDIO SERV SAUDE SUS
Referência: D-008 Carga Horária: 40H
Un. Adm: (195707) HOSP REGIONAL DOUTOR ANTONIO CARLOS SOUTO

FONTES

A Partir de: 01/10/2022 Até31/10/2022
Qtde Plantões: 14

Processo N.: SES-PRO-2022/54817

Nome: (289210/3) WANDERLEIA APARECIDA ALBANO
Cargo/Função: (12050) NIVEL FUNDAMENTAL
Referência: 000 Carga Horária: 40H
Un. Adm: (195715) HOSP REGIONAL DE COLIDER
A Partir de: 21/10/2022 Até31/10/2022
Qtde Plantões: 6

Processo N.: SES-PRO-2022/53529

Nome: (281611/3) WANDERLEIA ARAUJO GOMES DOS SANTOS
Cargo/Função: (12038) NIVEL TECNICO ASSISTENCIAL
Referência: 000 Carga Horária: 40H
Un. Adm: (195758) HOSP ESTADUAL LOUSITE FERREIRA DA SILVA
A Partir de: 03/10/2022 Até31/10/2022
Qtde Plantões: 14

Processo N.: SES-PRO-2022/53529

Nome: (299679/2) WELBE RAFAEL COSTA PINHEIRO
Cargo/Função: (12038) NIVEL TECNICO ASSISTENCIAL
Referência: 000 Carga Horária: 40H
Un. Adm: (195758) HOSP ESTADUAL LOUSITE FERREIRA DA SILVA
A Partir de: 04/10/2022 Até28/10/2022
Qtde Plantões: 11

Processo N.: SES-PRO-2022/53888

Nome: (319588/1) WESLAINE KEVINNY MORAIS DA SILVA
Cargo/Função: (12036) NIVEL SUPERIOR ASSISTENCIAL
Referência: 000 Carga Horária: 40H
Un. Adm: (195758) HOSP ESTADUAL LOUSITE FERREIRA DA SILVA
A Partir de: 12/10/2022 Até31/10/2022
Qtde Plantões: 12

Processo N.: SES-PRO-2022/54814

Nome: (318202/1) WESLEY DA SILVA SANTOS
Cargo/Função: (12040) NIVEL AUXILIAR ASSISTENCIAL
Referência: 000 Carga Horária: 40H
Un. Adm: (195715) HOSP REGIONAL DE COLIDER
A Partir de: 04/10/2022 Até30/10/2022
Qtde Plantões: 14

Processo N.: SES-PRO-2022/53984

Nome: (281266/5) WILLER ROGER DE ARRUDA
Cargo/Função: (12046) NIVEL FUNDAMENTAL ADMINISTRATIVO
Referência: 000 Carga Horária: 40H
Un. Adm: (195707) HOSP REGIONAL DOUTOR ANTONIO CARLOS SOUTO

FONTES

A Partir de: 02/08/2022 Até28/08/2022
Qtde Plantões: 13

Processo N.: SES-PRO-2022/54375

Nome: (315787/1) WILLIAM BEZERRA CARDOSO
Cargo/Função: (12038) NIVEL TECNICO ASSISTENCIAL
Referência: 000 Carga Horária: 40H
Un. Adm: (195707) HOSP REGIONAL DOUTOR ANTONIO CARLOS SOUTO

FONTES

A Partir de: 02/10/2022 Até30/10/2022
Qtde Plantões: 13

Processo N.: SES-PRO-2022/52435

Nome: (91206/1) WILMA APARECIDA MENDES MARTINS
Cargo/Função: (4989) PROFIS APOIO SERV SAUDE SUS
Referência: D-008 Carga Horária: 40H
Un. Adm: (195707) HOSP REGIONAL DOUTOR ANTONIO CARLOS SOUTO

FONTES

A Partir de: 01/10/2022 Até29/10/2022
Qtde Plantões: 12

Processo N.: SES-PRO-2022/53888

Nome: (300821/2) WILSA ALMEIDA PAIVA DE MORAES
Cargo/Função: (12036) NIVEL SUPERIOR ASSISTENCIAL
Referência: 000 Carga Horária: 40H
Un. Adm: (195758) HOSP ESTADUAL LOUSITE FERREIRA DA SILVA
A Partir de: 02/10/2022 Até30/10/2022
Qtde Plantões: 12

Processo N.: SES-PRO-2022/54375

Nome: (280758/2) YAMILE BARBERI RAMOS
Cargo/Função: (12038) NIVEL TECNICO ASSISTENCIAL
Referência: 000 Carga Horária: 40H
Un. Adm: (195707) HOSP REGIONAL DOUTOR ANTONIO CARLOS SOUTO

FONTES

A Partir de: 02/10/2022 Até30/10/2022
Qtde Plantões: 13

Processo N.: SES-PRO-2022/52408.01

Nome: (294849/3) YASMIN DA SILVA TONHOLI
Cargo/Função: (12044) NIVEL MEDIO ADMINISTRATIVO
Referência: 000 Carga Horária: 40H
Un. Adm: (118710) UNID ESPECIAL DE CONTR MOVIMENTACAO DE PESSOAL
A Partir de: 01/10/2022 Até31/10/2022
Qtde Plantões: 14

Processo N.: SES-PRO-2022/53529

Nome: (304460/2) YASMIN PINTO DE ARRUDA
Cargo/Função: (12038) NIVEL TECNICO ASSISTENCIAL
Referência: 000 Carga Horária: 40H
Un. Adm: (195758) HOSP ESTADUAL LOUSITE FERREIRA DA SILVA
A Partir de: 01/10/2022 Até31/10/2022
Qtde Plantões: 14

Processo N.: SES-PRO-2022/53513

Nome: (318118/1) ZAQUEU DE SOUZA FARIAS
Cargo/Função: (12038) NIVEL TECNICO ASSISTENCIAL
Referência: 000 Carga Horária: 40H
Un. Adm: (195693) HOSP REGIONAL DE SORRISO
A Partir de: 04/10/2022 Até30/10/2022
Qtde Plantões: 14

Processo N.: SES-PRO-2022/54223

Nome: (318118/1) ZAQUEU DE SOUZA FARIAS
Cargo/Função: (12038) NIVEL TECNICO ASSISTENCIAL
Referência: 000 Carga Horária: 40H
Un. Adm: (195693) HOSP REGIONAL DE SORRISO
A Partir de: 02/07/2022 Até28/07/2022
Qtde Plantões: 14

Processo N.: SES-PRO-2022/53385

Nome: (297111/4) ZELIA DE SOUZA ROCHA
Cargo/Função: (12036) NIVEL SUPERIOR ASSISTENCIAL
Referência: 000 Carga Horária: 40H
Un. Adm: (195707) HOSP REGIONAL DOUTOR ANTONIO CARLOS SOUTO

FONTES

A Partir de: 01/10/2022 Até31/10/2022
Qtde Plantões: 14

Processo N.: SES-PRO-2022/54375

Nome: (315791/1) ZELIANE ROSA CAMPOS COUTO
Cargo/Função: (12038) NIVEL TECNICO ASSISTENCIAL
Referência: 000 Carga Horária: 40H
Un. Adm: (195707) HOSP REGIONAL DOUTOR ANTONIO CARLOS SOUTO

FONTES

A Partir de: 02/10/2022 Até28/10/2022
Qtde Plantões: 13

Processo N.: SES-PRO-2022/54375

Nome: (315650/1) ZENAIDE DA ROCHA NOGUEIRA FEITOSA
Cargo/Função: (12038) NIVEL TECNICO ASSISTENCIAL
Referência: 000 Carga Horária: 40H
Un. Adm: (195707) HOSP REGIONAL DOUTOR ANTONIO CARLOS SOUTO

FONTES

A Partir de: 04/10/2022 Até30/10/2022
Qtde Plantões: 13

Processo N.: SES-PRO-2022/53513

Nome: (127762/8) ZENEIDE TEREZINHA PERONDI
Cargo/Função: (12038) NIVEL TECNICO ASSISTENCIAL
Referência: 000 Carga Horária: 40H
Un. Adm: (195693) HOSP REGIONAL DE SORRISO
A Partir de: 01/10/2022 Até31/10/2022
Qtde Plantões: 13

PUBLICADA, REGISTRADA, CUMPRÁ-SE.
Cuiabá-MT, 18 de Janeiro de 2023.
Gilberto Gomes de Figueiredo
Secretário de Estado de Saúde

PORTARIA/SES/00022/2023

DE: 19/01/2023

O(A) Secretário de Estado de Saúde no uso de suas atribuições que lhes são conferidas por lei,

Resolve: DECLARAR

Evento: Regime de Plantão SUS LC nº441/2011

Processo N.: SES-PRO-2022/52438

Nome: (116160/1) NILZA DA SILVA OLIVEIRA
Cargo/Função: (4946) PROFIS TEC NIV MEDIO SERV SAUDE SUS
Referência: D-007 Carga Horária: 40H
Un. Adm: (195707) HOSP REGIONAL DOUTOR ANTONIO CARLOS SOUTO

FONTES

A Partir de: 01/10/2022 Até31/10/2022
Qtde Plantões: 13

PUBLICADA, REGISTRADA, CUMPRÁ-SE.
Cuiabá-MT, 18 de Janeiro de 2023.
Gilberto Gomes de Figueiredo
Secretário de Estado de Saúde

O(A) Secretário de Estado de Saúde no uso de suas atribuições que lhes são conferidas por lei,

Resolve: PRORROGAR - SES

Objeto: CONTRATAÇÃO TEMPORARIA

CONTRATO/SES/00159/2023

DE: 19/01/2023

Processo N°: SES-PRO-2022/59706
Contratado: (112127/8) VAGNA APARECIDA DA SILVA
CPF: 826.164.771-49
Cargo/Função: (12038) NIVEL TECNICO ASSISTENCIAL
Perfil Profissional: TÊC. ENFERMAGEM
Carga Horária: 40 horas semanais
Un. Adm: (195707) HOSP REGIONAL DOUTOR ANTONIO CARLOS SOUTO

FONTES

Até: 12/01/2024

CONTRATO/SES/00160/2023

DE: 19/01/2023

Processo N°: SES-PRO-2022/59706
Contratado: (120130/11) RODRIGO PEREZ
CPF: 255.460.518-17
Cargo/Função: (12036) NIVEL SUPERIOR ASSISTENCIAL
Perfil Profissional: MÉDICO
Carga Horária: 20 horas semanais
Un. Adm: (195707) HOSP REGIONAL DOUTOR ANTONIO CARLOS SOUTO

FONTES

Até: 12/01/2024

CONTRATO/SES/00161/2023

DE: 19/01/2023

Processo N°: SES-PRO-2022/58846
Contratado: (126573/4) CLAUDINEI MORELLI
CPF: 488.898.811-00
Cargo/Função: (12038) NIVEL TECNICO ASSISTENCIAL
Perfil Profissional: TÊC. ENFERMAGEM
Carga Horária: 40 horas semanais
Un. Adm: (118710) UNID ESPECIAL DE CONTR MOVIMENTACAO DE PESSOAL
Até: 26/01/2024

CONTRATO/SES/00162/2023

DE: 19/01/2023

Processo N°: SES-PRO-2022/59706
Contratado: (127846/6) DULCE CARDOSO DE BARROS
CPF: 429.394.701-97
Cargo/Função: (12038) NIVEL TECNICO ASSISTENCIAL
Perfil Profissional: TÊC. ENFERMAGEM
Carga Horária: 40 horas semanais
Un. Adm: (195707) HOSP REGIONAL DOUTOR ANTONIO CARLOS SOUTO

FONTES

Até: 12/01/2024

CONTRATO/SES/00163/2023

DE: 19/01/2023

Processo N°: SES-PRO-2022/59706
Contratado: (207608/6) LUZIA HILARIO PEDROSO LINO
CPF: 429.798.701-53
Cargo/Função: (12038) NIVEL TECNICO ASSISTENCIAL
Perfil Profissional: TÊC. RADIOLOGIA
Carga Horária: 24 horas semanais
Un. Adm: (195707) HOSP REGIONAL DOUTOR ANTONIO CARLOS SOUTO

FONTES

Até: 12/01/2024

PUBLICADA, REGISTRADA, CUMPRÁ-SE.
Cuiabá-MT, 18 de Janeiro de 2023.
Gilberto Gomes de Figueiredo
Secretário de Estado de Saúde

O(A) Secretário de Estado de Saúde no uso de suas atribuições que lhes são conferidas por lei,

Resolve: DISTRATAR - SES

Objeto: CONTRATAÇÃO TEMPORARIA

CONTRATO/SES/00164/2023

DE: 19/01/2023

Processo N°: SES-PRO-2023/02937
Contratado: (212258/7) SIMONE CARDOSO LIMA
CPF: 692.614.231-91
Cargo/Função: (12036) NIVEL SUPERIOR ASSISTENCIAL
Perfil Profissional: ENFERMEIRO
Carga Horária: 40 horas semanais
Un. Adm: (118710) UNID ESPECIAL DE CONTR MOVIMENTACAO DE PESSOAL
Em: 16/01/2023

PUBLICADA, REGISTRADA, CUMPRÁ-SE.
Cuiabá-MT, 18 de Janeiro de 2023.
Gilberto Gomes de Figueiredo
Secretário de Estado de Saúde

O(A) Secretário de Estado de Saúde no uso de suas atribuições que lhes são conferidas por lei,

Resolve: RETIFICAR - SES

Objeto: CONTRATAÇÃO TEMPORARIA

CONTRATO/SES/00165/2023

DE: 19/01/2023

Processo N°: SES-CIN-2023/03099
Contratado: (230323/13) SIRLEY DOS SANTOS REIS DE CARVALHO
CPF: 571.110.901-44
Cargo/Função: (12034) ASSESSOR TEC DE DIRECAO II
Perfil Profissional:
Carga Horária: 40 horas semanais
Un. Adm: (196860) COORD ACOMP EXEC ADMINISTR CONTABIL E FINANCEIRA
A Partir de: 13/01/2023 Até12/01/2024

PUBLICADA, REGISTRADA, CUMPRÁ-SE.
Cuiabá-MT, 18 de Janeiro de 2023.
Gilberto Gomes de Figueiredo
Secretário de Estado de Saúde

O(A) Secretário de Estado de Saúde no uso de suas atribuições que lhes são conferidas por lei,

Resolve: PRORROGAR - SES
Objeto: CONTRATAÇÃO TEMPORARIA

CONTRATO/SES/00166/2023 DE: 19/01/2023
Processo Nº: SES-PRO-2022/59706
Contratado: (234187/5) BRUNA RAFAELA DE OLIVEIRA
CPF: 011.707.051-38
Cargo/Função: (12036) NIVEL SUPERIOR ASSISTENCIAL
Perfil Profissional: FARMACÊUTICO
Carga Horária: 40 horas semanais
Un. Adm: (195707) HOSP REGIONAL DOUTOR ANTONIO CARLOS SOUTO

FONTES
Até: 01/01/2024

CONTRATO/SES/00167/2023 DE: 19/01/2023
Processo Nº: SES-PRO-2022/59706
Contratado: (251648/5) FLAVIA DA COSTA MENDES BORGES
CPF: 015.891.161-00
Cargo/Função: (12038) NIVEL TECNICO ASSISTENCIAL
Perfil Profissional: TÊC. ENFERMAGEM
Carga Horária: 40 horas semanais
Un. Adm: (195707) HOSP REGIONAL DOUTOR ANTONIO CARLOS SOUTO

FONTES
Até: 12/01/2024

PUBLICADA, REGISTRADA, CUMPRE-SE.
Cuiabá-MT, 18 de Janeiro de 2023.
Gilberto Gomes de Figueiredo
Secretário de Estado de Saúde

O(A) Secretário de Estado de Saúde no uso de suas atribuições que lhes são conferidas por lei,

Resolve: DISTRATAR - SES
Objeto: CONTRATAÇÃO TEMPORARIA

CONTRATO/SES/00168/2023 DE: 19/01/2023
Processo Nº: SES-PRO-2023/02613
Contratado: (279522/3) ELIANE DOS SANTOS ARAUJO ROCHA
CPF: 882.819.227-53
Cargo/Função: (12036) NIVEL SUPERIOR ASSISTENCIAL
Perfil Profissional: ENFERMEIRO
Carga Horária: 40 horas semanais
Un. Adm: (118710) UNID ESPECIAL DE CONTR MOVIMENTACAO DE PESSOAL
Em: 31/12/2022

PUBLICADA, REGISTRADA, CUMPRE-SE.
Cuiabá-MT, 18 de Janeiro de 2023.
Gilberto Gomes de Figueiredo
Secretário de Estado de Saúde

O(A) Secretário de Estado de Saúde no uso de suas atribuições que lhes são conferidas por lei,

Resolve: PRORROGAR - SES
Objeto: CONTRATAÇÃO TEMPORARIA

CONTRATO/SES/00169/2023 DE: 19/01/2023
Processo Nº: SES-PRO-2022/59706
Contratado: (280460/4) NELIA MARILU PINHEIRO RAMOS
CPF: 964.718.831-53
Cargo/Função: (12038) NIVEL TECNICO ASSISTENCIAL
Perfil Profissional: TÊC. ENFERMAGEM
Carga Horária: 40 horas semanais
Un. Adm: (195707) HOSP REGIONAL DOUTOR ANTONIO CARLOS SOUTO

FONTES
Até: 12/01/2024

CONTRATO/SES/00170/2023 DE: 19/01/2023
Processo Nº: SES-PRO-2022/59706
Contratado: (280491/4) ALINE DA SILVA TONDATTO
CPF: 031.211.061-80
Cargo/Função: (12036) NIVEL SUPERIOR ASSISTENCIAL
Perfil Profissional: ENFERMEIRO
Carga Horária: 40 horas semanais
Un. Adm: (195707) HOSP REGIONAL DOUTOR ANTONIO CARLOS SOUTO

FONTES
Até: 12/01/2024

CONTRATO/SES/00171/2023 DE: 19/01/2023
Processo Nº: SES-PRO-2022/59706
Contratado: (280500/4) MARCOS ROGERIO DE ALMEIDA
CPF: 982.483.321-87
Cargo/Função: (12038) NIVEL TECNICO ASSISTENCIAL
Perfil Profissional: TÊC. RADIOLOGIA
Carga Horária: 24 horas semanais
Un. Adm: (195707) HOSP REGIONAL DOUTOR ANTONIO CARLOS SOUTO

FONTES
Até: 12/01/2024

CONTRATO/SES/00172/2023 DE: 19/01/2023
Processo Nº: SES-PRO-2022/59706
Contratado: (280506/3) MAIROON RODRIGO FELIPPE ALMEIDA NERIS DE ASSUNCAO
CPF: 019.849.021-64
Cargo/Função: (12046) NIVEL FUNDAMENTAL ADMINISTRATIVO
Perfil Profissional: MAQUEIRO
Carga Horária: 40 horas semanais
Un. Adm: (195707) HOSP REGIONAL DOUTOR ANTONIO CARLOS SOUTO

FONTES
Até: 27/01/2024

CONTRATO/SES/00173/2023 DE: 19/01/2023
Processo Nº: SES-PRO-2022/59706
Contratado: (280526/4) GORETE DOS ANJOS MARCIANO MORENO
CPF: 486.908.481-34
Cargo/Função: (12038) NIVEL TECNICO ASSISTENCIAL
Perfil Profissional: TÊC. ENFERMAGEM
Carga Horária: 40 horas semanais
Un. Adm: (195707) HOSP REGIONAL DOUTOR ANTONIO CARLOS SOUTO

FONTES
Até: 12/01/2024

CONTRATO/SES/00174/2023 DE: 19/01/2023
Processo Nº: SES-PRO-2022/59706
Contratado: (280621/4) MARTA DE ALMEIDA
CPF: 545.254.201-97
Cargo/Função: (12038) NIVEL TECNICO ASSISTENCIAL
Perfil Profissional: TÊC. ENFERMAGEM
Carga Horária: 40 horas semanais
Un. Adm: (195707) HOSP REGIONAL DOUTOR ANTONIO CARLOS SOUTO

FONTES
Até: 12/01/2024

CONTRATO/SES/00175/2023 DE: 19/01/2023
Processo Nº: SES-PRO-2022/59706
Contratado: (280645/4) SUELI PAULA DE OLIVEIRA
CPF: 649.984.791-72
Cargo/Função: (12038) NIVEL TECNICO ASSISTENCIAL
Perfil Profissional: TÊC. ENFERMAGEM
Carga Horária: 40 horas semanais
Un. Adm: (195707) HOSP REGIONAL DOUTOR ANTONIO CARLOS SOUTO

FONTES
Até: 12/01/2024

CONTRATO/SES/00176/2023 DE: 19/01/2023
Processo Nº: SES-PRO-2022/59706
Contratado: (280710/4) ANGELICA SILVA DO AMARAL
CPF: 570.574.601-63
Cargo/Função: (12038) NIVEL TECNICO ASSISTENCIAL
Perfil Profissional: TÊC. LABORATOR.
Carga Horária: 40 horas semanais
Un. Adm: (195707) HOSP REGIONAL DOUTOR ANTONIO CARLOS SOUTO

FONTES
Até: 12/01/2024

CONTRATO/SES/00177/2023 DE: 19/01/2023
Processo Nº: SES-PRO-2022/59706
Contratado: (280712/4) ANILDA SANTANA DA SILVA MINEIRO
CPF: 630.774.181-34
Cargo/Função: (12038) NIVEL TECNICO ASSISTENCIAL
Perfil Profissional: TÊC. ENFERMAGEM
Carga Horária: 40 horas semanais
Un. Adm: (195707) HOSP REGIONAL DOUTOR ANTONIO CARLOS SOUTO

FONTES
Até: 12/01/2024

CONTRATO/SES/00178/2023 DE: 19/01/2023
Processo Nº: SES-PRO-2022/59706
Contratado: (280819/5) ANDREA BATISTA DE ANDRADE
CPF: 011.995.181-90
Cargo/Função: (12036) NIVEL SUPERIOR ASSISTENCIAL
Perfil Profissional: ENFERMEIRO
Carga Horária: 40 horas semanais
Un. Adm: (195707) HOSP REGIONAL DOUTOR ANTONIO CARLOS SOUTO

FONTES
Até: 12/01/2024

CONTRATO/SES/00179/2023 DE: 19/01/2023
Processo Nº: SES-PRO-2022/59706
Contratado: (280888/4) NEIDE APARECIDA GRANELLA
CPF: 972.673.251-49
Cargo/Função: (12036) NIVEL SUPERIOR ASSISTENCIAL
Perfil Profissional: ENFERMEIRO
Carga Horária: 40 horas semanais
Un. Adm: (195707) HOSP REGIONAL DOUTOR ANTONIO CARLOS SOUTO

FONTES
Até: 27/01/2024

CONTRATO/SES/00180/2023 DE: 19/01/2023
Processo Nº: SES-PRO-2022/59706
Contratado: (281031/4) THAIS LORENA DE LIMA
CPF: 025.379.161-82
Cargo/Função: (12036) NIVEL SUPERIOR ASSISTENCIAL
Perfil Profissional: ENFERMEIRO
Carga Horária: 40 horas semanais
Un. Adm: (195707) HOSP REGIONAL DOUTOR ANTONIO CARLOS SOUTO

FONTES
Até: 27/01/2024

CONTRATO/SES/00181/2023 DE: 19/01/2023
Processo Nº: SES-PRO-2022/59706
Contratado: (281036/4) ARIANE DA SILVA
CPF: 016.578.921-23
Cargo/Função: (12038) NIVEL TECNICO ASSISTENCIAL
Perfil Profissional: TÊC. ENFERMAGEM
Carga Horária: 40 horas semanais
Un. Adm: (195707) HOSP REGIONAL DOUTOR ANTONIO CARLOS SOUTO

FONTES
Até: 12/01/2024

CONTRATO/SES/00182/2023 DE: 19/01/2023
Processo Nº: SES-PRO-2022/57839
Contratado: (281110/4) ANA PAULA ROCHINSKI
CPF: 027.815.351-84
Cargo/Função: (12038) NIVEL TECNICO ASSISTENCIAL
Perfil Profissional: TÊC. ENFERMAGEM
Carga Horária: 40 horas semanais
Un. Adm: (195731) HOSP REGIONAL DE ALTA FLORESTA ALBERT SABIN
Até: 19/01/2024

CONTRATO/SES/00183/2023 DE: 19/01/2023
 Processo N°: SES-PRO-2022/59706
 Contratado: (281256/4) EVELLYN CRISTINE PESSOA DE LIMA
 CPF: 046.760.751-62
 Cargo/Função: (12036) NIVEL SUPERIOR ASSISTENCIAL
 Perfil Profissional: ENFERMEIRO
 Carga Horária: 40 horas semanais
 Un. Adm: (195707) HOSP REGIONAL DOUTOR ANTONIO CARLOS SOUTO

FONTES

Até: 12/01/2024

CONTRATO/SES/00184/2023 DE: 19/01/2023
 Processo N°: SES-PRO-2022/59706
 Contratado: (281262/4) ANTONIO MARCOS DA SILVA CRUZ
 CPF: 955.401.131-87
 Cargo/Função: (12038) NIVEL TECNICO ASSISTENCIAL
 Perfil Profissional: TÈC. ENFERMAGEM
 Carga Horária: 40 horas semanais
 Un. Adm: (195707) HOSP REGIONAL DOUTOR ANTONIO CARLOS SOUTO

FONTES

Até: 12/01/2024

CONTRATO/SES/00185/2023 DE: 19/01/2023
 Processo N°: SES-PRO-2022/59706
 Contratado: (281531/4) WALMIR PEREIRA DE OLIVEIRA
 CPF: 988.377.451-68
 Cargo/Função: (12046) NIVEL FUNDAMENTAL ADMINISTRATIVO
 Perfil Profissional: MAQUEIRO
 Carga Horária: 40 horas semanais
 Un. Adm: (195707) HOSP REGIONAL DOUTOR ANTONIO CARLOS SOUTO

FONTES

Até: 12/01/2024

CONTRATO/SES/00186/2023 DE: 19/01/2023
 Processo N°: SES-PRO-2022/59706
 Contratado: (281546/4) GILVANIA PAIVA FAGUNDES
 CPF: 739.016.281-34
 Cargo/Função: (12038) NIVEL TECNICO ASSISTENCIAL
 Perfil Profissional: TÈC. ENFERMAGEM
 Carga Horária: 40 horas semanais
 Un. Adm: (195707) HOSP REGIONAL DOUTOR ANTONIO CARLOS SOUTO

FONTES

Até: 12/01/2024

CONTRATO/SES/00187/2023 DE: 19/01/2023
 Processo N°: SES-PRO-2022/59706
 Contratado: (281552/5) FELIPE KLINSMANN BARBOSA LANDIM
 CPF: 034.663.241-22
 Cargo/Função: (12036) NIVEL SUPERIOR ASSISTENCIAL
 Perfil Profissional: FISIOTERAPEUTA
 Carga Horária: 30 horas semanais
 Un. Adm: (195707) HOSP REGIONAL DOUTOR ANTONIO CARLOS SOUTO

FONTES

Até: 12/01/2024

CONTRATO/SES/00188/2023 DE: 19/01/2023
 Processo N°: SES-PRO-2022/59706
 Contratado: (282103/4) NAIANNA COELHO CARDUCCI
 CPF: 009.204.431-09
 Cargo/Função: (12036) NIVEL SUPERIOR ASSISTENCIAL
 Perfil Profissional: FISIOTERAPEUTA
 Carga Horária: 30 horas semanais
 Un. Adm: (195707) HOSP REGIONAL DOUTOR ANTONIO CARLOS SOUTO

FONTES

Até: 12/01/2024

CONTRATO/SES/00189/2023 DE: 19/01/2023
 Processo N°: SES-PRO-2022/57839
 Contratado: (282249/3) ADIR LAUTON PESSOA
 CPF: 010.227.141-04
 Cargo/Função: (12050) NIVEL FUNDAMENTAL
 Perfil Profissional: OFICIAL MANUTENÇÃO
 Carga Horária: 40 horas semanais
 Un. Adm: (195731) HOSP REGIONAL DE ALTA FLORESTA ALBERT SABIN
 Até: 14/01/2024

CONTRATO/SES/00190/2023 DE: 19/01/2023
 Processo N°: SES-PRO-2022/58617
 Contratado: (282998/3) ZENAIDE DOS SANTOS OLIVEIRA
 CPF: 960.821.431-91
 Cargo/Função: (12046) NIVEL FUNDAMENTAL ADMINISTRATIVO
 Perfil Profissional: RECEPCIONISTA
 Carga Horária: 40 horas semanais
 Un. Adm: (195758) HOSP ESTADUAL LOUSITE FERREIRA DA SILVA
 Até: 11/01/2024

CONTRATO/SES/00191/2023 DE: 19/01/2023
 Processo N°: SES-PRO-2022/58613
 Contratado: (283893/3) DENILSON JOSE DA SILVA
 CPF: 449.670.715-20
 Cargo/Função: (12046) NIVEL FUNDAMENTAL ADMINISTRATIVO
 Perfil Profissional: MOTORISTA
 Carga Horária: 40 horas semanais
 Un. Adm: (195758) HOSP ESTADUAL LOUSITE FERREIRA DA SILVA
 Até: 11/01/2024

CONTRATO/SES/00192/2023 DE: 19/01/2023
 Processo N°: SES-PRO-2022/59706
 Contratado: (283900/3) CLEUZA APARECIDA MIRANDA SOUZA
 CPF: 630.777.521-15
 Cargo/Função: (12038) NIVEL TECNICO ASSISTENCIAL
 Perfil Profissional: TÈC. LABORATOR.
 Carga Horária: 40 horas semanais
 Un. Adm: (195707) HOSP REGIONAL DOUTOR ANTONIO CARLOS SOUTO

FONTES

Até: 12/01/2024

CONTRATO/SES/00193/2023 DE: 19/01/2023
 Processo N°: SES-PRO-2022/59706
 Contratado: (290358/3) VIVIANE MUSSATO DE CANDIO
 CPF: 020.990.561-10
 Cargo/Função: (12038) NIVEL TECNICO ASSISTENCIAL
 Perfil Profissional: TÈC. ENFERMAGEM
 Carga Horária: 40 horas semanais
 Un. Adm: (195707) HOSP REGIONAL DOUTOR ANTONIO CARLOS SOUTO

FONTES

Até: 12/01/2024

PUBLICADA, REGISTRADA, CUMPRÁ-SE.
 Cuiabá-MT, 18 de Janeiro de 2023.
 Gilberto Gomes de Figueiredo
 Secretário de Estado de Saúde

O(A) Secretário de Estado de Saúde no uso de suas atribuições que lhes são conferidas por lei,

Resolve: DISTRATAR - SES
 Objeto: CONTRATAÇÃO TEMPORARIA

CONTRATO/SES/00194/2023 DE: 19/01/2023
 Processo N°: SES-PRO-2023/02652
 Contratado: (292889/3) VALERIA MARTINS FERNANDES
 CPF: 023.676.181-19
 Cargo/Função: (12038) NIVEL TECNICO ASSISTENCIAL
 Perfil Profissional: TÈC. ENFERMAGEM
 Carga Horária: 40 horas semanais
 Un. Adm: (195740) HOSP REGIONAL DE SINOP
 Em: 14/01/2023

PUBLICADA, REGISTRADA, CUMPRÁ-SE.
 Cuiabá-MT, 18 de Janeiro de 2023.
 Gilberto Gomes de Figueiredo
 Secretário de Estado de Saúde

O(A) Secretário de Estado de Saúde no uso de suas atribuições que lhes são conferidas por lei,

Resolve: RETIFICAR - SES
 Objeto: CONTRATAÇÃO TEMPORARIA

CONTRATO/SES/00195/2023 DE: 19/01/2023
 Processo N°: SES-PRO-2023/00865
 Contratado: (294834/3) ALMIR OLIVEIRA SANTOS NETO
 CPF: 061.650.571-01
 Cargo/Função: (12040) NIVEL AUXILIAR ASSISTENCIAL
 Perfil Profissional: AUX FARMACIA
 Carga Horária: 40 horas semanais
 Un. Adm: (195685) HOSP REGIONAL RONDONOPOLIS IRMA ELZA GIOVANELLA
 A Partir de: 01/06/2022 Até 04/01/2023

PUBLICADA, REGISTRADA, CUMPRÁ-SE.
 Cuiabá-MT, 18 de Janeiro de 2023.
 Gilberto Gomes de Figueiredo
 Secretário de Estado de Saúde

O(A) Secretário de Estado de Saúde no uso de suas atribuições que lhes são conferidas por lei,

Resolve: PRORROGAR - SES
 Objeto: CONTRATAÇÃO TEMPORARIA

CONTRATO/SES/00196/2023 DE: 19/01/2023
 Processo N°: SES-PRO-2022/58846
 Contratado: (294848/3) CRISTIANO CARVALHO DE ANDRADE
 CPF: 672.825.551-68
 Cargo/Função: (12042) NIVEL SUPERIOR ADMINISTRATIVO
 Perfil Profissional: ANALISTA ADMIN
 Carga Horária: 40 horas semanais
 Un. Adm: (118710) UNID ESPECIAL DE CONTR MOVIMENTACAO DE PESSOAL
 Até: 29/01/2024

CONTRATO/SES/00197/2023 DE: 19/01/2023
 Processo N°: SES-PRO-2022/59706
 Contratado: (296253/4) THAIS PEREIRA DOS SANTOS
 CPF: 027.435.971-51
 Cargo/Função: (12046) NIVEL FUNDAMENTAL ADMINISTRATIVO
 Perfil Profissional: MAQUEIRO
 Carga Horária: 40 horas semanais
 Un. Adm: (195707) HOSP REGIONAL DOUTOR ANTONIO CARLOS SOUTO

FONTES

Até: 12/01/2024

PUBLICADA, REGISTRADA, CUMPRÁ-SE.
 Cuiabá-MT, 18 de Janeiro de 2023.
 Gilberto Gomes de Figueiredo
 Secretário de Estado de Saúde

O(A) Secretário de Estado de Saúde no uso de suas atribuições que lhes são conferidas por lei,

Resolve: DISTRATAR - SES
 Objeto: CONTRATAÇÃO TEMPORARIA

CONTRATO/SES/00198/2023 DE: 19/01/2023
 Processo N°: SES-PRO-2023/02700
 Contratado: (296817/3) BARBARA BRUNNA MOTTA MIRANDA MEDEIROS TUMA
 CPF: 058.752.457-00
 Cargo/Função: (12036) NIVEL SUPERIOR ASSISTENCIAL
 Perfil Profissional: NUTRICIONISTA
 Carga Horária: 40 horas semanais
 Un. Adm: (195731) HOSP REGIONAL DE ALTA FLORESTA ALBERT SABIN
 Em: 12/01/2023

PUBLICADA, REGISTRADA, CUMPRÁ-SE.
 Cuiabá-MT, 18 de Janeiro de 2023.
 Gilberto Gomes de Figueiredo
 Secretário de Estado de Saúde

O(A) Secretário de Estado de Saúde no uso de suas atribuições que lhes são conferidas por lei,

Resolve: PRORROGAR - SES
Objeto: CONTRATAÇÃO TEMPORARIA

CONTRATO/SES/00199/2023 DE: 19/01/2023
Processo Nº: SES-PRO-2022/58846
Contratado: (296914/2) CATARINA ALVES RODRIGUES
CPF: 551.616.341-20
Cargo/Função: (12038) NIVEL TECNICO ASSISTENCIAL
Perfil Profissional: TÈC. ENFERMAGEM
Carga Horária: 40 horas semanais
Un. Adm: (118710) UNID ESPECIAL DE CONTR MOVIMENTACAO DE PESSOAL
Até: 05/01/2024

CONTRATO/SES/00200/2023 DE: 19/01/2023
Processo Nº: SES-PRO-2022/58846
Contratado: (297006/2) RAFFAEL BRENO DE ARRUDA RADI
CPF: 009.049.901-84
Cargo/Função: (12038) NIVEL TECNICO ASSISTENCIAL
Perfil Profissional: TÈC. ENFERMAGEM
Carga Horária: 40 horas semanais
Un. Adm: (118710) UNID ESPECIAL DE CONTR MOVIMENTACAO DE PESSOAL
Até: 07/01/2024

CONTRATO/SES/00201/2023 DE: 19/01/2023
Processo Nº: SES-PRO-2022/58846
Contratado: (297009/2) DENIS HILLER BASTOS DOS SANTOS
CPF: 045.693.721-80
Cargo/Função: (12044) NIVEL MEDIO ADMINISTRATIVO
Perfil Profissional: ASS. ADMINISTRATIVO
Carga Horária: 40 horas semanais
Un. Adm: (118710) UNID ESPECIAL DE CONTR MOVIMENTACAO DE PESSOAL
Até: 01/01/2024

CONTRATO/SES/00202/2023 DE: 19/01/2023
Processo Nº: SES-PRO-2022/58846
Contratado: (297020/2) GABRIELA APARECIDA CARVALHO DE AMORIM
CPF: 041.032.481-73
Cargo/Função: (12038) NIVEL TECNICO ASSISTENCIAL
Perfil Profissional: TÈC. ENFERMAGEM
Carga Horária: 40 horas semanais
Un. Adm: (118710) UNID ESPECIAL DE CONTR MOVIMENTACAO DE PESSOAL
Até: 06/01/2024

CONTRATO/SES/00203/2023 DE: 19/01/2023
Processo Nº: SES-PRO-2022/57839
Contratado: (297045/2) JOAO RODRIGUES DE ALMEIDA
CPF: 277.384.341-04
Cargo/Função: (12046) NIVEL FUNDAMENTAL ADMINISTRATIVO
Perfil Profissional: MOTORISTA
Carga Horária: 40 horas semanais
Un. Adm: (195731) HOSP REGIONAL DE ALTA FLORESTA ALBERT SABIN
Até: 12/01/2024

CONTRATO/SES/00204/2023 DE: 19/01/2023
Processo Nº: SES-PRO-2022/58617
Contratado: (297081/2) MARCIA GOMES MEIRA
CPF: 844.253.851-87
Cargo/Função: (12036) NIVEL SUPERIOR ASSISTENCIAL
Perfil Profissional: FARMACÈUTICO
Carga Horária: 40 horas semanais
Un. Adm: (195758) HOSP ESTADUAL LOUSITE FERREIRA DA SILVA
Até: 19/01/2024

CONTRATO/SES/00205/2023 DE: 19/01/2023
Processo Nº: SES-PRO-2022/59706
Contratado: (297090/2) RONE PEREIRA LEANDRO
CPF: 742.130.671-49
Cargo/Função: (12046) NIVEL FUNDAMENTAL ADMINISTRATIVO
Perfil Profissional: MAQUEIRO
Carga Horária: 40 horas semanais
Un. Adm: (195707) HOSP REGIONAL DOUTOR ANTONIO CARLOS SOUTO
FONTES
Até: 12/01/2024

CONTRATO/SES/00206/2023 DE: 19/01/2023
Processo Nº: SES-PRO-2022/59706
Contratado: (297091/2) TIAGO BOTTARI
CPF: 019.191.831-83
Cargo/Função: (12046) NIVEL FUNDAMENTAL ADMINISTRATIVO
Perfil Profissional: MAQUEIRO
Carga Horária: 40 horas semanais
Un. Adm: (195707) HOSP REGIONAL DOUTOR ANTONIO CARLOS SOUTO
FONTES
Até: 12/01/2024

CONTRATO/SES/00207/2023 DE: 19/01/2023
Processo Nº: SES-PRO-2022/59706
Contratado: (297092/2) MATEUS GUILHERME DA SILVA MARTINS
CPF: 039.656.401-19
Cargo/Função: (12046) NIVEL FUNDAMENTAL ADMINISTRATIVO
Perfil Profissional: MAQUEIRO
Carga Horária: 40 horas semanais
Un. Adm: (195707) HOSP REGIONAL DOUTOR ANTONIO CARLOS SOUTO
FONTES
Até: 12/01/2024

CONTRATO/SES/00208/2023 DE: 19/01/2023
Processo Nº: SES-PRO-2022/59706
Contratado: (297093/2) ELTON GONCALVES BAZAN
CPF: 061.329.841-19
Cargo/Função: (12046) NIVEL FUNDAMENTAL ADMINISTRATIVO
Perfil Profissional: MAQUEIRO
Carga Horária: 40 horas semanais
Un. Adm: (195707) HOSP REGIONAL DOUTOR ANTONIO CARLOS SOUTO
FONTES
Até: 12/01/2024

CONTRATO/SES/00209/2023 DE: 19/01/2023
Processo Nº: SES-PRO-2022/59706
Contratado: (297099/2) DANIEL VICTOR MORAES DE ARRUDA
CPF: 069.632.821-61
Cargo/Função: (12038) NIVEL TECNICO ASSISTENCIAL
Perfil Profissional: TÈC. IMOB. ORTOP.
Carga Horária: 40 horas semanais
Un. Adm: (195707) HOSP REGIONAL DOUTOR ANTONIO CARLOS SOUTO
FONTES
Até: 12/01/2024

CONTRATO/SES/00210/2023 DE: 19/01/2023
Processo Nº: SES-PRO-2022/59706
Contratado: (297100/2) CARLA BARROS SILVA
CPF: 006.246.461-22
Cargo/Função: (12036) NIVEL SUPERIOR ASSISTENCIAL
Perfil Profissional: FARMACÈUTICO
Carga Horária: 40 horas semanais
Un. Adm: (195707) HOSP REGIONAL DOUTOR ANTONIO CARLOS SOUTO
FONTES
Até: 12/01/2024

CONTRATO/SES/00211/2023 DE: 19/01/2023
Processo Nº: SES-PRO-2022/59706
Contratado: (297105/2) GEISIANI BALEIRO PRAXEDES IGNEZ
CPF: 047.902.801-01
Cargo/Função: (12036) NIVEL SUPERIOR ASSISTENCIAL
Perfil Profissional: FARMACÈUTICO
Carga Horária: 40 horas semanais
Un. Adm: (195707) HOSP REGIONAL DOUTOR ANTONIO CARLOS SOUTO
FONTES
Até: 12/01/2024

CONTRATO/SES/00212/2023 DE: 19/01/2023
Processo Nº: SES-PRO-2022/59706
Contratado: (297107/2) DOUGLAS DA SILVA MAGIO
CPF: 003.867.411-40
Cargo/Função: (12036) NIVEL SUPERIOR ASSISTENCIAL
Perfil Profissional: FARMACÈUTICO
Carga Horária: 40 horas semanais
Un. Adm: (195707) HOSP REGIONAL DOUTOR ANTONIO CARLOS SOUTO
FONTES
Até: 12/01/2024

CONTRATO/SES/00213/2023 DE: 19/01/2023
Processo Nº: SES-PRO-2022/59706
Contratado: (297109/2) SILVANA DIAS TUSSUES DO NASCIMENTO
CPF: 032.818.181-10
Cargo/Função: (12038) NIVEL TECNICO ASSISTENCIAL
Perfil Profissional: TÈC. ENFERMAGEM
Carga Horária: 40 horas semanais
Un. Adm: (195707) HOSP REGIONAL DOUTOR ANTONIO CARLOS SOUTO
FONTES
Até: 12/01/2024

CONTRATO/SES/00214/2023 DE: 19/01/2023
Processo Nº: SES-PRO-2022/59706
Contratado: (297110/3) JESSYCA BARTOLOMEU DE ANDRADE
CPF: 054.818.191-80
Cargo/Função: (12036) NIVEL SUPERIOR ASSISTENCIAL
Perfil Profissional: FISIOTERAPEUTA
Carga Horária: 30 horas semanais
Un. Adm: (195707) HOSP REGIONAL DOUTOR ANTONIO CARLOS SOUTO
FONTES
Até: 12/01/2024

CONTRATO/SES/00215/2023 DE: 19/01/2023
Processo Nº: SES-PRO-2022/59706
Contratado: (297112/4) DEBORAH LARYSSA LONGHINI
CPF: 046.358.291-89
Cargo/Função: (12036) NIVEL SUPERIOR ASSISTENCIAL
Perfil Profissional: FISIOTERAPEUTA
Carga Horária: 30 horas semanais
Un. Adm: (195707) HOSP REGIONAL DOUTOR ANTONIO CARLOS SOUTO
FONTES
Até: 12/01/2024

CONTRATO/SES/00216/2023 DE: 19/01/2023
Processo Nº: SES-PRO-2022/59706
Contratado: (297114/2) ELIANE DE FATIMA DUARTE
CPF: 537.573.271-87
Cargo/Função: (12038) NIVEL TECNICO ASSISTENCIAL
Perfil Profissional: TÈC. ENFERMAGEM
Carga Horária: 40 horas semanais
Un. Adm: (195707) HOSP REGIONAL DOUTOR ANTONIO CARLOS SOUTO
FONTES
Até: 12/01/2024

CONTRATO/SES/00217/2023 DE: 19/01/2023
Processo Nº: SES-PRO-2022/59706
Contratado: (297116/2) DIENEFER FERREIRA DE JESUS VENDRAMINI
CPF: 027.033.971-00
Cargo/Função: (12036) NIVEL SUPERIOR ASSISTENCIAL
Perfil Profissional: FISIOTERAPEUTA
Carga Horária: 30 horas semanais
Un. Adm: (195707) HOSP REGIONAL DOUTOR ANTONIO CARLOS SOUTO
FONTES
Até: 12/01/2024

CONTRATO/SES/00218/2023 DE: 19/01/2023
Processo Nº: SES-PRO-2022/59706
Contratado: (297123/2) DINILSON CUSTODIO DE FARIA
CPF: 781.556.221-34
Cargo/Função: (12044) NIVEL MEDIO ADMINISTRATIVO
Perfil Profissional: TÈC. SEG. TRAB
Carga Horária: 40 horas semanais
Un. Adm: (195707) HOSP REGIONAL DOUTOR ANTONIO CARLOS SOUTO
FONTES
Até: 12/01/2024

CONTRATO/SES/00219/2023 DE: 19/01/2023
 Processo Nº: SES-PRO-2022/59706
 Contratado: (297126/2) ELTON MARCIO DA SILVA
 CPF: 937.961.611-20
 Cargo/Função: (12038) NIVEL TECNICO ASSISTENCIAL
 Perfil Profissional: TÈC. RADIOLOGIA
 Carga Horária: 24 horas semanais
 Un. Adm: (195707) HOSP REGIONAL DOUTOR ANTONIO CARLOS SOUTO

FONTES
 Até: 12/01/2024

CONTRATO/SES/00220/2023 DE: 19/01/2023
 Processo Nº: SES-PRO-2022/59706
 Contratado: (297129/2) APARECIDA DA SILVA
 CPF: 002.249.061-27
 Cargo/Função: (12038) NIVEL TECNICO ASSISTENCIAL
 Perfil Profissional: TÈC. ENFERMAGEM
 Carga Horária: 40 horas semanais
 Un. Adm: (195707) HOSP REGIONAL DOUTOR ANTONIO CARLOS SOUTO

FONTES
 Até: 12/01/2024

CONTRATO/SES/00221/2023 DE: 19/01/2023
 Processo Nº: SES-PRO-2022/59706
 Contratado: (297130/2) ROSALIA OLIVEIRA VIANA
 CPF: 637.276.095-91
 Cargo/Função: (12038) NIVEL TECNICO ASSISTENCIAL
 Perfil Profissional: TÈC. ENFERMAGEM
 Carga Horária: 40 horas semanais
 Un. Adm: (195707) HOSP REGIONAL DOUTOR ANTONIO CARLOS SOUTO

FONTES
 Até: 12/01/2024

CONTRATO/SES/00222/2023 DE: 19/01/2023
 Processo Nº: SES-PRO-2022/59706
 Contratado: (297132/2) WELISON DOS SANTOS
 CPF: 042.987.951-28
 Cargo/Função: (12038) NIVEL TECNICO ASSISTENCIAL
 Perfil Profissional: TÈC. ENFERMAGEM
 Carga Horária: 40 horas semanais
 Un. Adm: (195707) HOSP REGIONAL DOUTOR ANTONIO CARLOS SOUTO

FONTES
 Até: 12/01/2024

CONTRATO/SES/00223/2023 DE: 19/01/2023
 Processo Nº: SES-PRO-2022/59706
 Contratado: (297143/2) KELLIVANIA ALMEIDA DA SILVA
 CPF: 028.976.662-18
 Cargo/Função: (12038) NIVEL TECNICO ASSISTENCIAL
 Perfil Profissional: TÈC. RADIOLOGIA
 Carga Horária: 24 horas semanais
 Un. Adm: (195707) HOSP REGIONAL DOUTOR ANTONIO CARLOS SOUTO

FONTES
 Até: 12/01/2024

CONTRATO/SES/00224/2023 DE: 19/01/2023
 Processo Nº: SES-PRO-2022/59706
 Contratado: (297194/2) CLAUDIANE ESTEVAM MENDES
 CPF: 604.020.911-91
 Cargo/Função: (12036) NIVEL SUPERIOR ASSISTENCIAL
 Perfil Profissional: ENFERMEIRO
 Carga Horária: 40 horas semanais
 Un. Adm: (195707) HOSP REGIONAL DOUTOR ANTONIO CARLOS SOUTO

FONTES
 Até: 27/01/2024

CONTRATO/SES/00225/2023 DE: 19/01/2023
 Processo Nº: SES-PRO-2022/59706
 Contratado: (297195/2) REGINA SANDRA DE SOUZA ANDRETO
 CPF: 942.188.461-20
 Cargo/Função: (12036) NIVEL SUPERIOR ASSISTENCIAL
 Perfil Profissional: ENFERMEIRO
 Carga Horária: 40 horas semanais
 Un. Adm: (195707) HOSP REGIONAL DOUTOR ANTONIO CARLOS SOUTO

FONTES
 Até: 27/01/2024

CONTRATO/SES/00226/2023 DE: 19/01/2023
 Processo Nº: SES-PRO-2022/58846
 Contratado: (297213/2) NILZA FERREIRA VIEIRA LOPES
 CPF: 406.015.281-15
 Cargo/Função: (12036) NIVEL SUPERIOR ASSISTENCIAL
 Perfil Profissional: ENFERMEIRO
 Carga Horária: 40 horas semanais
 Un. Adm: (118710) UNID ESPECIAL DE CONTR MOVIMENTACAO DE PESSOAL
 Até: 21/01/2024

CONTRATO/SES/00227/2023 DE: 19/01/2023
 Processo Nº: SES-PRO-2022/58846
 Contratado: (297214/2) LIONETE BRAGA RODRIGUES
 CPF: 790.984.011-04
 Cargo/Função: (12038) NIVEL TECNICO ASSISTENCIAL
 Perfil Profissional: TÈC. ENFERMAGEM
 Carga Horária: 40 horas semanais
 Un. Adm: (118710) UNID ESPECIAL DE CONTR MOVIMENTACAO DE PESSOAL
 Até: 20/01/2024

CONTRATO/SES/00228/2023 DE: 19/01/2023
 Processo Nº: SES-PRO-2022/58846
 Contratado: (297215/2) KARINA APARECIDA DE OLIVEIRA EVANGELISTA
 CPF: 011.843.972-36
 Cargo/Função: (12044) NIVEL MEDIO ADMINISTRATIVO
 Perfil Profissional: ASS. ADMINISTRATIVO
 Carga Horária: 40 horas semanais
 Un. Adm: (118710) UNID ESPECIAL DE CONTR MOVIMENTACAO DE PESSOAL
 Até: 23/01/2024

CONTRATO/SES/00229/2023 DE: 19/01/2023
 Processo Nº: SES-PRO-2022/58846
 Contratado: (297223/2) PEDRO CARDOZO DA COSTA NETO
 CPF: 412.031.271-20
 Cargo/Função: (12050) NIVEL FUNDAMENTAL
 Perfil Profissional: AUXILIAR OPERACIONAL
 Carga Horária: 40 horas semanais
 Un. Adm: (118710) UNID ESPECIAL DE CONTR MOVIMENTACAO DE PESSOAL
 Até: 19/01/2024

PUBLICADA, REGISTRADA, CUMpra-SE.

Cuiabá-MT, 18 de Janeiro de 2023.
 Gilberto Gomes de Figueiredo
 Secretário de Estado de Saúde

O(A) Secretário de Estado de Saúde no uso de suas atribuições que lhes são conferidas por lei,

Resolve: DISTRATAR - SES
 Objeto: CONTRATAÇÃO TEMPORARIA

CONTRATO/SES/00230/2023 DE: 19/01/2023
 Processo Nº: SES-PRO-2023/02764
 Contratado: (299672/2) MAXIM KEROLAIN FARIAS REYES
 CPF: 049.034.031-81
 Cargo/Função: (12036) NIVEL SUPERIOR ASSISTENCIAL
 Perfil Profissional: BIOMÉDICO
 Carga Horária: 40 horas semanais
 Un. Adm: (136638) GER ANALISE DE VIGILANCIA AMBIENTAL E SANITARIA

Em: 04/01/2023

PUBLICADA, REGISTRADA, CUMpra-SE.

Cuiabá-MT, 18 de Janeiro de 2023.
 Gilberto Gomes de Figueiredo
 Secretário de Estado de Saúde

O(A) Secretário de Estado de Saúde no uso de suas atribuições que lhes são conferidas por lei,

Resolve: PRORROGAR - SES
 Objeto: CONTRATAÇÃO TEMPORARIA

CONTRATO/SES/00231/2023 DE: 19/01/2023
 Processo Nº: SES-PRO-2022/58846
 Contratado: (300412/2) KELVIN WIGNER ALMEIDA DA SILVA
 CPF: 040.535.931-40
 Cargo/Função: (12038) NIVEL TECNICO ASSISTENCIAL
 Perfil Profissional: TÈC. ENFERMAGEM
 Carga Horária: 40 horas semanais
 Un. Adm: (118710) UNID ESPECIAL DE CONTR MOVIMENTACAO DE PESSOAL
 Até: 09/01/2024

CONTRATO/SES/00232/2023 DE: 19/01/2023
 Processo Nº: SES-PRO-2022/58846
 Contratado: (302503/2) HELAINE CRISTINA DIAS
 CPF: 807.854.921-00
 Cargo/Função: (12038) NIVEL TECNICO ASSISTENCIAL
 Perfil Profissional: TÈC. ENFERMAGEM
 Carga Horária: 40 horas semanais
 Un. Adm: (118710) UNID ESPECIAL DE CONTR MOVIMENTACAO DE PESSOAL
 Até: 09/01/2024

PUBLICADA, REGISTRADA, CUMpra-SE.

Cuiabá-MT, 18 de Janeiro de 2023.
 Gilberto Gomes de Figueiredo
 Secretário de Estado de Saúde

O(A) Secretário de Estado de Saúde no uso de suas atribuições que lhes são conferidas por lei,

Resolve: DISTRATAR - SES
 Objeto: CONTRATAÇÃO TEMPORARIA

CONTRATO/SES/00233/2023 DE: 19/01/2023
 Processo Nº: SES-PRO-2023/02601
 Contratado: (306612/2) ALCIONE ALVES DE LARA
 CPF: 933.479.601-49
 Cargo/Função: (12038) NIVEL TECNICO ASSISTENCIAL
 Perfil Profissional: TÈC. ENFERMAGEM
 Carga Horária: 40 horas semanais
 Un. Adm: (195740) HOSP REGIONAL DE SINOP
 Em: 07/07/2023

CONTRATO/SES/00234/2023 DE: 19/01/2023
 Processo Nº: SES-PRO-2023/02760
 Contratado: (308723/1) LEONCIO DE MATOS COE SOARES
 CPF: 011.153.333-30
 Cargo/Função: (12036) NIVEL SUPERIOR ASSISTENCIAL
 Perfil Profissional: ENFERMEIRO
 Carga Horária: 40 horas semanais
 Un. Adm: (195693) HOSP REGIONAL DE SORRISO
 Em: 15/01/2023

PUBLICADA, REGISTRADA, CUMpra-SE.

Cuiabá-MT, 18 de Janeiro de 2023.
 Gilberto Gomes de Figueiredo
 Secretário de Estado de Saúde

O(A) Secretário de Estado de Saúde no uso de suas atribuições que lhes são conferidas por lei,

Resolve: PRORROGAR - SES
Objeto: CONTRATAÇÃO TEMPORÁRIA

CONTRATO/SES/00235/2023 DE: 19/01/2023
Processo Nº: SES-PRO-2022/58846
Contratado: (309570/1) MARIA FATIMA DA COSTA
CPF: 768.920.691-34
Cargo/Função: (12038) NIVEL TECNICO ASSISTENCIAL
Perfil Profissional: TÈC. ENFERMAGEM
Carga Horária: 40 horas semanais
Un. Adm: (118710) UNID ESPECIAL DE CONTR MOVIMENTACAO DE PESSOAL
Até: 09/01/2024

CONTRATO/SES/00236/2023 DE: 19/01/2023
Processo Nº: SES-PRO-2022/58846
Contratado: (309600/1) DAYANE SILVA DOS SANTOS
CPF: 013.485.601-50
Cargo/Função: (12038) NIVEL TECNICO ASSISTENCIAL
Perfil Profissional: TÈC. ENFERMAGEM
Carga Horária: 40 horas semanais
Un. Adm: (118710) UNID ESPECIAL DE CONTR MOVIMENTACAO DE PESSOAL
Até: 09/01/2024

PUBLICADA, REGISTRADA, CUMpra-SE.

Cuiabá-MT, 18 de Janeiro de 2023.
Gilberto Gomes de Figueiredo
Secretário de Estado de Saúde

O(A) Secretário de Estado de Saúde no uso de suas atribuições que lhes são conferidas por lei,

Resolve: DISTRATAR - SES
Objeto: CONTRATAÇÃO TEMPORÁRIA

CONTRATO/SES/00237/2023 DE: 19/01/2023
Processo Nº: SES-PRO-2023/00110
Contratado: (318203/1) ALLEF JUNIOR CLEMENCIA DA SILVA
CPF: 056.068.601-39
Cargo/Função: (12034) ASSESSOR TEC DE DIRECAO II
Perfil Profissional:
Carga Horária: 40 horas semanais
Un. Adm: (195715) HOSP REGIONAL DE COLIDER
Em: 01/01/2023

PUBLICADA, REGISTRADA, CUMpra-SE.

Cuiabá-MT, 18 de Janeiro de 2023.
Gilberto Gomes de Figueiredo
Secretário de Estado de Saúde

BOLETIM DE PESSOAL/SES/00108/2023 DE: 19/01/2023

O(A) Secretário de Estado de Saúde no uso de suas atribuições que lhes são conferidas por lei,

Resolve: REMOVER
Evento: Remoção Interna a Pedido

Processo N.: SES-CIN-2023/01851
Nome: (57395/4) ALAIL JACINTA BARBOSA
Cargo/Função: (4912) PROFIS TEC NIV SUPERIOR SERV SAUDE SUS
Para Un. Adm: (196975) COORD DE TRATAMENTO FORA DO DOMICILIO
A Partir de: 10/01/2023

Processo N.: SES-DIC-2022/43078
Nome: (96683/3) ALEXANDRE MAITELLI
Cargo/Função: (4912) PROFIS TEC NIV SUPERIOR SERV SAUDE SUS
Para Un. Adm: (192660) UNID JURIDICA
A Partir de: 16/11/2022

Processo N.: SES-CIN-2023/01420
Nome: (127390/1) JAIME ALVES DE CARVALHO JUNIOR
Cargo/Função: (4946) PROFIS TEC NIV MEDIO SERV SAUDE SUS
Para Un. Adm: (192651) GAB DO SECRETARIO ADJUNTO EXECUTIVO DE SAUDE
A Partir de: 06/01/2023

Processo N.: SES-CIN-2023/03195
Nome: (117152/1) MARIO FORMIGHIERI CAVALCANTI
Cargo/Função: (4946) PROFIS TEC NIV MEDIO SERV SAUDE SUS
Para Un. Adm: (197203) COORD ADMINISTRATIVA DO CERMAC
A Partir de: 16/01/2023

Processo N.: SES-CIN-2023/01567
Nome: (114249/1) ROSENIL CELIA DE MORAES
Cargo/Função: (4912) PROFIS TEC NIV SUPERIOR SERV SAUDE SUS
Para Un. Adm: (197041) COORD DO SERVICO DE ATEND MOVEI DE URGENCIA SAMU
A Partir de: 09/01/2023

PUBLICADA, REGISTRADA, CUMpra-SE.

Cuiabá-MT, 18 de Janeiro de 2023.
Gilberto Gomes de Figueiredo
Secretário de Estado de Saúde

BOLETIM DE PESSOAL/SES/00109/2023

DE: 19/01/2023

O(A) Secretário de Estado de Saúde no uso de suas atribuições que lhes são conferidas por lei,

Resolve: CONCEDER
Evento: ADICIONAL NOTURNO

Processo N.: SES-PRO-2022/47301
Nome: (232473/4) ADAIR MARCIA OLIVEIRA SILVA
Cargo/Função: (12036) NIVEL SUPERIOR ASSISTENCIAL
Un. Adm: (197041) COORD DO SERVICO DE ATEND MOVEI DE URGENCIA
SAMU
A Partir de: 03/09/2022 Até 03/09/2022

Processo N.: SES-PRO-2022/47675
Nome: (63761/1) ALAINE TORRES ALVES MUNDIM
Cargo/Função: (4912) PROFIS TEC NIV SUPERIOR SERV SAUDE SUS
Un. Adm: (197076) COORD ARTIC REG URG EMERG DE LEITOS HOSPITALARES
A Partir de: 24/09/2022 Até 24/09/2022

Processo N.: SES-PRO-2022/41103
Nome: (295140/2) ALEXANDRE VIRGILIO DIAS
Cargo/Função: (12046) NIVEL FUNDAMENTAL ADMINISTRATIVO
Un. Adm: (118710) UNID ESPECIAL DE CONTR MOVIMENTACAO DE PESSOAL
A Partir de: 03/08/2022 Até 03/08/2022

Processo N.: SES-PRO-2022/55312
Nome: (281523/4) ALEXANDRINA APARECIDA DE OLIVEIRA SILVA
Cargo/Função: (12038) NIVEL TECNICO ASSISTENCIAL
Un. Adm: (195715) HOSP REGIONAL DE COLIDER
A Partir de: 01/10/2022 Até 01/10/2022

Processo N.: SES-PRO-2022/15078
Nome: (300162/1) ANA KAROLINE MORAIS DOS SANTOS
Cargo/Função: (12036) NIVEL SUPERIOR ASSISTENCIAL
Un. Adm: (195758) HOSP ESTADUAL LOUSITE FERREIRA DA SILVA
A Partir de: 22/11/2021 Até 22/11/2021

Processo N.: SES-PRO-2022/47301
Nome: (280235/4) ANA MENEZES SILVA DE OLIVEIRA
Cargo/Função: (12036) NIVEL SUPERIOR ASSISTENCIAL
Un. Adm: (197033) SUPERINT DE REGULACAO DE URGENCIA E EMERGENCIA
A Partir de: 23/09/2022 Até 23/09/2022

Processo N.: SES-PRO-2022/55312
Nome: (281459/4) ANA PAULA THOMAZ DE AQUINO FRARE
Cargo/Função: (12038) NIVEL TECNICO ASSISTENCIAL
Un. Adm: (195715) HOSP REGIONAL DE COLIDER
A Partir de: 04/10/2022 Até 04/10/2022

Processo N.: SES-PRO-2022/47084
Nome: (299048/2) ANA REGINA GARBOSSA PINHEIRO
Cargo/Função: (12036) NIVEL SUPERIOR ASSISTENCIAL
Un. Adm: (195740) HOSP REGIONAL DE SINOP
A Partir de: 01/09/2022 Até 01/09/2022

Processo N.: SES-PRO-2022/47084
Nome: (318266/1) ANDREIA MAIA DOS SANTOS
Cargo/Função: (12036) NIVEL SUPERIOR ASSISTENCIAL
Un. Adm: (195740) HOSP REGIONAL DE SINOP
A Partir de: 01/09/2022 Até 01/09/2022

Processo N.: SES-PRO-2022/47084
Nome: (307522/2) ANGELICA FERNANDA MARTA
Cargo/Função: (12036) NIVEL SUPERIOR ASSISTENCIAL
Un. Adm: (195740) HOSP REGIONAL DE SINOP
A Partir de: 01/09/2022 Até 01/09/2022

Processo N.: SES-PRO-2022/47675
Nome: (76341/2) ANTONIA AUDECI SOUZA OLIVEIRA
Cargo/Função: (4912) PROFIS TEC NIV SUPERIOR SERV SAUDE SUS
Un. Adm: (197076) COORD ARTIC REG URG EMERG DE LEITOS HOSPITALARES
A Partir de: 02/09/2022 Até 02/09/2022

Processo N.: SES-PRO-2022/47301
Nome: (307109/1) ANTONIO DIAS PEDROZO FILHO
Cargo/Função: (12036) NIVEL SUPERIOR ASSISTENCIAL
Un. Adm: (197041) COORD DO SERVICO DE ATEND MOVEI DE URGENCIA
SAMU
A Partir de: 01/09/2022 Até 01/09/2022

Processo N.: SES-PRO-2022/55312
Nome: (281484/4) APARECIDA SILVA DOS SANTOS
Cargo/Função: (12038) NIVEL TECNICO ASSISTENCIAL
Un. Adm: (195715) HOSP REGIONAL DE COLIDER
A Partir de: 01/10/2022 Até 01/10/2022

Processo N.: SES-PRO-2022/55312
Nome: (296735/3) APARECIDO FERNANDO BALIEIRO
Cargo/Função: (12038) NIVEL TECNICO ASSISTENCIAL
Un. Adm: (195715) HOSP REGIONAL DE COLIDER
A Partir de: 02/10/2022 Até 02/10/2022

Processo N.: SES-PRO-2022/47084
Nome: (295423/2) BRUNA SIMONETTO ESPANHOL
Cargo/Função: (12036) NIVEL SUPERIOR ASSISTENCIAL
Un. Adm: (195740) HOSP REGIONAL DE SINOP
A Partir de: 04/09/2022 Até 04/09/2022

Processo N.: SES-PRO-2022/46930
Nome: (321691/1) BRUNO LUIZ MACEDO SANTOS
Cargo/Função: (12036) NIVEL SUPERIOR ASSISTENCIAL
Un. Adm: (118710) UNID ESPECIAL DE CONTR MOVIMENTACAO DE PESSOAL
A Partir de: 02/05/2022 Até 02/05/2022

Processo N.: SES-PRO-2022/47084

Nome: (320992/1) CAMILA DE ARAUJO BATISTA
Cargo/Função: (12036) NIVEL SUPERIOR ASSISTENCIAL
Un. Adm: (195740) HOSP REGIONAL DE SINOP
A Partir de: 09/09/2022 Até 09/09/2022

Processo N.: SES-PRO-2022/55312

Nome: (289334/4) CICERA BATISTA DE LIMA DA HORA
Cargo/Função: (12038) NIVEL TECNICO ASSISTENCIAL
Un. Adm: (195715) HOSP REGIONAL DE COLIDER
A Partir de: 01/10/2022 Até 01/10/2022

Processo N.: SES-PRO-2022/47301

Nome: (315116/1) CLAUDILENE PEREIRA GOMES
Cargo/Função: (12036) NIVEL SUPERIOR ASSISTENCIAL
Un. Adm: (197041) COORD DO SERVICO DE ATEND MOVEL DE URGENCIA

SAMU

A Partir de: 12/09/2022 Até 12/09/2022

Processo N.: SES-PRO-2022/55312

Nome: (122733/64) CLEONICE PEREIRA DA SILVA
Cargo/Função: (12038) NIVEL TECNICO ASSISTENCIAL
Un. Adm: (195715) HOSP REGIONAL DE COLIDER
A Partir de: 01/10/2022 Até 01/10/2022

Processo N.: SES-PRO-2022/55312

Nome: (295170/3) CREIDE FRANCISCA RAMOS
Cargo/Função: (12038) NIVEL TECNICO ASSISTENCIAL
Un. Adm: (195715) HOSP REGIONAL DE COLIDER
A Partir de: 01/10/2022 Até 01/10/2022

Processo N.: SES-PRO-2022/47084

Nome: (296965/2) DAIANE PALHANO PADILHA SABINO
Cargo/Função: (12036) NIVEL SUPERIOR ASSISTENCIAL
Un. Adm: (195740) HOSP REGIONAL DE SINOP
A Partir de: 01/09/2022 Até 01/09/2022

Processo N.: SES-PRO-2022/15078

Nome: (304997/1) DANIELLY MACHADO SOUSA DA SILVA
Cargo/Função: (12036) NIVEL SUPERIOR ASSISTENCIAL
Un. Adm: (195758) HOSP ESTADUAL LOUSITE FERREIRA DA SILVA
A Partir de: 01/11/2021 Até 01/11/2021

Processo N.: SES-PRO-2022/47301

Nome: (299528/2) DENIS DA CUNHA ORMOND ROSA
Cargo/Função: (12036) NIVEL SUPERIOR ASSISTENCIAL
Un. Adm: (197041) COORD DO SERVICO DE ATEND MOVEL DE URGENCIA

SAMU

A Partir de: 14/09/2022 Até 14/09/2022

Processo N.: SES-PRO-2022/55312

Nome: (281514/5) DIEGO ALVES ALMONDES
Cargo/Função: (12038) NIVEL TECNICO ASSISTENCIAL
Un. Adm: (195715) HOSP REGIONAL DE COLIDER
A Partir de: 01/10/2022 Até 01/10/2022

Processo N.: SES-PRO-2022/47084

Nome: (316591/1) EDILEUZA GOMES DA COSTA
Cargo/Função: (12036) NIVEL SUPERIOR ASSISTENCIAL
Un. Adm: (195740) HOSP REGIONAL DE SINOP
A Partir de: 01/09/2022 Até 01/09/2022

Processo N.: SES-PRO-2022/47084

Nome: (294738/3) EDITH DE ARAUJO LOPES
Cargo/Função: (12036) NIVEL SUPERIOR ASSISTENCIAL
Un. Adm: (195740) HOSP REGIONAL DE SINOP
A Partir de: 02/09/2022 Até 02/09/2022

Processo N.: SES-PRO-2022/47084

Nome: (305153/1) EDNA CANDIDA DA SILVA
Cargo/Função: (12036) NIVEL SUPERIOR ASSISTENCIAL
Un. Adm: (195740) HOSP REGIONAL DE SINOP
A Partir de: 01/09/2022 Até 01/09/2022

Processo N.: SES-PRO-2022/55312

Nome: (289335/3) ELEANDRO CAMARGO
Cargo/Função: (12038) NIVEL TECNICO ASSISTENCIAL
Un. Adm: (195715) HOSP REGIONAL DE COLIDER
A Partir de: 02/10/2022 Até 02/10/2022

Processo N.: SES-PRO-2022/55312

Nome: (210285/5) ELENIR DE SOUZA CAMARGO
Cargo/Função: (12038) NIVEL TECNICO ASSISTENCIAL
Un. Adm: (195715) HOSP REGIONAL DE COLIDER
A Partir de: 02/10/2022 Até 02/10/2022

Processo N.: SES-PRO-2022/47084

Nome: (296967/4) ELIANE ALVES DA SILVA HENDGES
Cargo/Função: (12036) NIVEL SUPERIOR ASSISTENCIAL
Un. Adm: (195740) HOSP REGIONAL DE SINOP
A Partir de: 09/09/2022 Até 09/09/2022

Processo N.: SES-PRO-2022/55312

Nome: (236557/4) ELIENE ALBERTINA SOARES
Cargo/Função: (12038) NIVEL TECNICO ASSISTENCIAL
Un. Adm: (195715) HOSP REGIONAL DE COLIDER
A Partir de: 01/10/2022 Até 01/10/2022

Processo N.: SES-PRO-2022/47301

Nome: (319427/1) ELISMAR BENEDITO DE FARIAS
Cargo/Função: (12036) NIVEL SUPERIOR ASSISTENCIAL
Un. Adm: (197033) SUPERINT DE REGULACAO DE URGENCIA E EMERGENCIA
A Partir de: 05/09/2022 Até 05/09/2022

Processo N.: SES-PRO-2022/55312

Nome: (297206/3) ELIZANGELA DA SILVA FONSECA
Cargo/Função: (12038) NIVEL TECNICO ASSISTENCIAL
Un. Adm: (195715) HOSP REGIONAL DE COLIDER
A Partir de: 02/10/2022 Até 02/10/2022

Processo N.: SES-PRO-2022/55312

Nome: (281521/5) ELZA MOROTI DE OLIVEIRA
Cargo/Função: (12038) NIVEL TECNICO ASSISTENCIAL
Un. Adm: (195715) HOSP REGIONAL DE COLIDER
A Partir de: 01/10/2022 Até 01/10/2022

Processo N.: SES-PRO-2022/15078

Nome: (300161/1) EMILY CAROLIN NUNES DA SILVA
Cargo/Função: (12036) NIVEL SUPERIOR ASSISTENCIAL
Un. Adm: (195758) HOSP ESTADUAL LOUSITE FERREIRA DA SILVA
A Partir de: 03/11/2021 Até 03/11/2021

Processo N.: SES-PRO-2022/47084

Nome: (316590/1) ETIANE MARTINS
Cargo/Função: (12036) NIVEL SUPERIOR ASSISTENCIAL
Un. Adm: (195740) HOSP REGIONAL DE SINOP
A Partir de: 03/09/2022 Até 03/09/2022

Processo N.: SES-PRO-2022/47675

Nome: (110733/2) EVA DO BONDESPACHO DIAS
Cargo/Função: (4912) PROFIS TEC NIV SUPERIOR SERV SAUDE SUS
Un. Adm: (197076) COORD ARTIC REG URG EMERG DE LEITOS HOSPITALARES
A Partir de: 02/09/2022 Até 02/09/2022

Processo N.: SES-PRO-2022/47675

Nome: (120047/1) FABIANE GOMES LEITE
Cargo/Função: (4912) PROFIS TEC NIV SUPERIOR SERV SAUDE SUS
Un. Adm: (197076) COORD ARTIC REG URG EMERG DE LEITOS HOSPITALARES
A Partir de: 05/09/2022 Até 05/09/2022

Processo N.: SES-PRO-2022/47301

Nome: (315121/1) FABIANO RODRIGUES DOS SANTOS
Cargo/Função: (12036) NIVEL SUPERIOR ASSISTENCIAL
Un. Adm: (197041) COORD DO SERVICO DE ATEND MOVEL DE URGENCIA

SAMU

A Partir de: 02/09/2022 Até 02/09/2022

Processo N.: SES-PRO-2022/55312

Nome: (120589/8) FATIMA MARIA DA SILVA MARTINS
Cargo/Função: (12038) NIVEL TECNICO ASSISTENCIAL
Un. Adm: (195715) HOSP REGIONAL DE COLIDER
A Partir de: 02/10/2022 Até 02/10/2022

Processo N.: SES-PRO-2022/47084

Nome: (320744/1) FERNANDA GUIMARAES BRAGA
Cargo/Função: (12036) NIVEL SUPERIOR ASSISTENCIAL
Un. Adm: (195740) HOSP REGIONAL DE SINOP
A Partir de: 04/09/2022 Até 04/09/2022

Processo N.: SES-PRO-2022/47084

Nome: (281883/5) FERNANDO ANTONIO BRITO
Cargo/Função: (12036) NIVEL SUPERIOR ASSISTENCIAL
Un. Adm: (195740) HOSP REGIONAL DE SINOP
A Partir de: 03/09/2022 Até 03/09/2022

Processo N.: SES-PRO-2022/47675

Nome: (115463/1) FLAVIA JANAINA BRITO DE OLIVEIRA CANAVARROS
Cargo/Função: (4912) PROFIS TEC NIV SUPERIOR SERV SAUDE SUS
Un. Adm: (197076) COORD ARTIC REG URG EMERG DE LEITOS HOSPITALARES
A Partir de: 01/09/2022 Até 01/09/2022

Processo N.: SES-PRO-2022/41103

Nome: (295026/2) FRANCISVAL BENEDITO AMANCIO FERREIRA
Cargo/Função: (12046) NIVEL FUNDAMENTAL ADMINISTRATIVO
Un. Adm: (118710) UNID ESPECIAL DE CONTR MOVIMENTACAO DE PESSOAL
A Partir de: 01/08/2022 Até 01/08/2022

Processo N.: SES-PRO-2022/34356

Nome: (138918/3) FULVIO AMERIVALDO MOREIRA VIEIRA
Cargo/Função: (12054) CONDUCTOR DE AMBULANCIA
Un. Adm: (118710) UNID ESPECIAL DE CONTR MOVIMENTACAO DE PESSOAL
A Partir de: 11/07/2022 Até 11/07/2022

Processo N.: SES-PRO-2022/47675

Nome: (94468/1) GILMAR XAVIER
Cargo/Função: (4912) PROFIS TEC NIV SUPERIOR SERV SAUDE SUS
Un. Adm: (197076) COORD ARTIC REG URG EMERG DE LEITOS HOSPITALARES
A Partir de: 04/09/2022 Até 04/09/2022

Processo N.: SES-PRO-2022/47084

Nome: (103735/4) GIRLENE CARMEM TRENTIN
Cargo/Função: (12036) NIVEL SUPERIOR ASSISTENCIAL
Un. Adm: (195740) HOSP REGIONAL DE SINOP
A Partir de: 02/09/2022 Até 02/09/2022

Processo N.: SES-PRO-2022/47675

Nome: (93182/1) GUILHERMINA PIMENTEL
Cargo/Função: (4912) PROFIS TEC NIV SUPERIOR SERV SAUDE SUS
Un. Adm: (197076) COORD ARTIC REG URG EMERG DE LEITOS HOSPITALARES
A Partir de: 01/09/2022 Até 01/09/2022

Processo N.: SES-PRO-2022/47301

Nome: (299282/2) HAYLOR ANTONIO CARDOSO FILHO
Cargo/Função: (12036) NIVEL SUPERIOR ASSISTENCIAL
Un. Adm: (197041) COORD DO SERVICO DE ATEND MOVEL DE URGENCIA

SAMU

A Partir de: 01/09/2022 Até 01/09/2022

Processo N.: SES-PRO-2022/47084

Nome: (318259/1) IRANI DIONIZIA FERREIRA
Cargo/Função: (12036) NIVEL SUPERIOR ASSISTENCIAL
Un. Adm: (195740) HOSP REGIONAL DE SINOP
A Partir de: 02/09/2022 Até 02/09/2022

Processo N.: SES-PRO-2022/55312

Nome: (114211/8) JAIME PEREIRA LIMA
Cargo/Função: (12038) NIVEL TECNICO ASSISTENCIAL
Un. Adm: (195715) HOSP REGIONAL DE COLIDER
A Partir de: 02/10/2022 Até 02/10/2022

Processo N.: SES-PRO-2022/47084

Nome: (292763/4) JAIR ROMAO
Cargo/Função: (12036) NIVEL SUPERIOR ASSISTENCIAL
Un. Adm: (195740) HOSP REGIONAL DE SINOP
A Partir de: 02/09/2022 Até 02/09/2022

Processo N.: SES-PRO-2022/47301

Nome: (121229/6) JANAINA LUCAS DA COSTA
Cargo/Função: (12036) NIVEL SUPERIOR ASSISTENCIAL
Un. Adm: (197041) COORD DO SERVICO DE ATEND MOVEL DE URGENCIA

SAMU

A Partir de: 01/09/2022 Até 01/09/2022

Processo N.: SES-PRO-2022/47675

Nome: (106753/1) JANAINA RINALDI DE FRANCA
Cargo/Função: (4912) PROFIS TEC NIV SUPERIOR SERV SAUDE SUS
Un. Adm: (197076) COORD ARTIC REG URG EMERG DE LEITOS HOSPITALARES
A Partir de: 01/09/2022 Até 01/09/2022

Processo N.: SES-PRO-2022/47675

Nome: (106859/1) JANETE MENDES DE MEDEIROS
Cargo/Função: (4912) PROFIS TEC NIV SUPERIOR SERV SAUDE SUS
Un. Adm: (197076) COORD ARTIC REG URG EMERG DE LEITOS HOSPITALARES
A Partir de: 02/09/2022 Até 02/09/2022

Processo N.: SES-PRO-2022/55312

Nome: (281512/4) JAQUELINE DEL SANT ROMERO RAMOS
Cargo/Função: (12038) NIVEL TECNICO ASSISTENCIAL
Un. Adm: (195715) HOSP REGIONAL DE COLIDER
A Partir de: 02/10/2022 Até 02/10/2022

Processo N.: SES-PRO-2022/55312

Nome: (289337/5) JEAN MOREIRA BORRET
Cargo/Função: (12038) NIVEL TECNICO ASSISTENCIAL
Un. Adm: (195715) HOSP REGIONAL DE COLIDER
A Partir de: 01/10/2022 Até 01/10/2022

Processo N.: SES-PRO-2022/47301

Nome: (315176/1) JENIFFER MOTA DA SILVA SANTANA
Cargo/Função: (12036) NIVEL SUPERIOR ASSISTENCIAL
Un. Adm: (197041) COORD DO SERVICO DE ATEND MOVEL DE URGENCIA

SAMU

A Partir de: 04/09/2022 Até 04/09/2022

Processo N.: SES-PRO-2022/55312

Nome: (281436/7) JESSICA PARRON ALMONDES
Cargo/Função: (12038) NIVEL TECNICO ASSISTENCIAL
Un. Adm: (195715) HOSP REGIONAL DE COLIDER
A Partir de: 02/10/2022 Até 02/10/2022

Processo N.: SES-PRO-2022/55312

Nome: (128044/10) JOAO MARQUES NASCIMENTO
Cargo/Função: (12038) NIVEL TECNICO ASSISTENCIAL
Un. Adm: (195715) HOSP REGIONAL DE COLIDER
A Partir de: 09/10/2022 Até 09/10/2022

Processo N.: SES-PRO-2022/55312

Nome: (281770/4) JOAO PAULO DA SILVA
Cargo/Função: (12038) NIVEL TECNICO ASSISTENCIAL
Un. Adm: (195715) HOSP REGIONAL DE COLIDER
A Partir de: 01/10/2022 Até 01/10/2022

Processo N.: SES-PRO-2022/41103

Nome: (298902/3) JOAO PAULO FIGUEIREDO DA SILVA
Cargo/Função: (12046) NIVEL FUNDAMENTAL ADMINISTRATIVO
Un. Adm: (118710) UNID ESPECIAL DE CONTR MOVIMENTACAO DE PESSOAL
A Partir de: 02/08/2022 Até 02/08/2022

Processo N.: SES-PRO-2022/55312

Nome: (125344/4) JOAQUINA DE OLIVEIRA LEITE
Cargo/Função: (12038) NIVEL TECNICO ASSISTENCIAL
Un. Adm: (195715) HOSP REGIONAL DE COLIDER
A Partir de: 02/10/2022 Até 02/10/2022

Processo N.: SES-PRO-2022/34356

Nome: (299469/2) JONATHAN GOMES DE OLIVEIRA
Cargo/Função: (12054) CONDUCTOR DE AMBULANCIA
Un. Adm: (118710) UNID ESPECIAL DE CONTR MOVIMENTACAO DE PESSOAL
A Partir de: 01/07/2022 Até 01/07/2022

Processo N.: SES-PRO-2022/47084

Nome: (296976/2) JOYCE FERNANDES GOMES PEREIRA
Cargo/Função: (12036) NIVEL SUPERIOR ASSISTENCIAL
Un. Adm: (195740) HOSP REGIONAL DE SINOP
A Partir de: 02/09/2022 Até 02/09/2022

Processo N.: SES-PRO-2022/47301

Nome: (285485/2) JULIAN LUCINDO PEREIRA LEITAO
Cargo/Função: (12036) NIVEL SUPERIOR ASSISTENCIAL
Un. Adm: (197041) COORD DO SERVICO DE ATEND MOVEL DE URGENCIA

SAMU

A Partir de: 05/09/2022 Até 05/09/2022

Processo N.: SES-PRO-2022/55312

Nome: (281479/5) KELLY CRISTINA MARTINS RODRIGUES
Cargo/Função: (12038) NIVEL TECNICO ASSISTENCIAL
Un. Adm: (195715) HOSP REGIONAL DE COLIDER
A Partir de: 02/10/2022 Até 02/10/2022

Processo N.: SES-PRO-2022/47675

Nome: (107337/1) KLEBER SILVA MORAES
Cargo/Função: (4912) PROFIS TEC NIV SUPERIOR SERV SAUDE SUS
Un. Adm: (197076) COORD ARTIC REG URG EMERG DE LEITOS HOSPITALARES
A Partir de: 02/09/2022 Até 02/09/2022

Processo N.: SES-PRO-2022/15078

Nome: (300358/1) LAIS VELASCO DOS SANTOS
Cargo/Função: (12036) NIVEL SUPERIOR ASSISTENCIAL
Un. Adm: (195758) HOSP ESTADUAL LOUSITE FERREIRA DA SILVA
A Partir de: 02/11/2021 Até 02/11/2021

Processo N.: SES-PRO-2022/47084

Nome: (296959/3) LAYSE RODRIGUES BEZERRA
Cargo/Função: (12036) NIVEL SUPERIOR ASSISTENCIAL
Un. Adm: (195740) HOSP REGIONAL DE SINOP
A Partir de: 04/09/2022 Até 04/09/2022

Processo N.: SES-PRO-2022/47301

Nome: (288001/3) LIDIANE DA SILVA PARDO
Cargo/Função: (12036) NIVEL SUPERIOR ASSISTENCIAL
Un. Adm: (197041) COORD DO SERVICO DE ATEND MOVEL DE URGENCIA

SAMU

A Partir de: 09/09/2022 Até 09/09/2022

Processo N.: SES-PRO-2022/47301

Nome: (289563/3) LIVIA MARA BORGES NOHAMA
Cargo/Função: (12036) NIVEL SUPERIOR ASSISTENCIAL
Un. Adm: (197041) COORD DO SERVICO DE ATEND MOVEL DE URGENCIA

SAMU

A Partir de: 09/09/2022 Até 09/09/2022

Processo N.: SES-PRO-2022/47084

Nome: (292313/4) LUCIENE MARTINS
Cargo/Função: (12036) NIVEL SUPERIOR ASSISTENCIAL
Un. Adm: (195740) HOSP REGIONAL DE SINOP
A Partir de: 01/09/2022 Até 01/09/2022

Processo N.: SES-PRO-2022/47084

Nome: (298541/2) LUIZA COLUNA PEREIRA VIANA
Cargo/Função: (12036) NIVEL SUPERIOR ASSISTENCIAL
Un. Adm: (195740) HOSP REGIONAL DE SINOP
A Partir de: 01/09/2022 Até 01/09/2022

Processo N.: SES-PRO-2022/47301

Nome: (299942/2) MARCELA BATISTA DE LIMA
Cargo/Função: (12036) NIVEL SUPERIOR ASSISTENCIAL
Un. Adm: (197041) COORD DO SERVICO DE ATEND MOVEL DE URGENCIA

SAMU

A Partir de: 05/09/2022 Até 05/09/2022

Processo N.: SES-PRO-2022/47084

Nome: (296954/2) MARCELO RODRIGO DA SILVA
Cargo/Função: (12036) NIVEL SUPERIOR ASSISTENCIAL
Un. Adm: (195740) HOSP REGIONAL DE SINOP
A Partir de: 01/09/2022 Até 01/09/2022

Processo N.: SES-PRO-2022/46175

Nome: (281842/3) MARIA DE JESUS DA SILVA SOUZA
Cargo/Função: (12038) NIVEL TECNICO ASSISTENCIAL
Un. Adm: (195693) HOSP REGIONAL DE SORRISO
A Partir de: 02/09/2022 Até 02/09/2022

Processo N.: SES-PRO-2022/47084

Nome: (305151/1) MARIA VOLTOLINI
Cargo/Função: (12036) NIVEL SUPERIOR ASSISTENCIAL
Un. Adm: (195740) HOSP REGIONAL DE SINOP
A Partir de: 02/09/2022 Até 02/09/2022

Processo N.: SES-PRO-2022/47675

Nome: (71122/3) MARISOL DUARTE ALVARES
Cargo/Função: (4912) PROFIS TEC NIV SUPERIOR SERV SAUDE SUS
Un. Adm: (197076) COORD ARTIC REG URG EMERG DE LEITOS HOSPITALARES
A Partir de: 01/09/2022 Até 01/09/2022

Processo N.: SES-PRO-2022/47084

Nome: (297199/2) MARY MONICA SILVA DO CARMO
Cargo/Função: (12036) NIVEL SUPERIOR ASSISTENCIAL
Un. Adm: (195740) HOSP REGIONAL DE SINOP
A Partir de: 01/09/2022 Até 01/09/2022

Processo N.: SES-PRO-2022/47675

Nome: (107256/1) MARY NAOMI YAMAGUTI
Cargo/Função: (4912) PROFIS TEC NIV SUPERIOR SERV SAUDE SUS
Un. Adm: (197076) COORD ARTIC REG URG EMERG DE LEITOS HOSPITALARES
A Partir de: 01/09/2022 Até 01/09/2022

Processo N.: SES-PRO-2022/47301

Nome: (319680/1) MIRIAMAR RIBEIRO DA SILVA MORAES
Cargo/Função: (12036) NIVEL SUPERIOR ASSISTENCIAL
Un. Adm: (197041) COORD DO SERVICO DE ATEND MOVEL DE URGENCIA

SAMU

A Partir de: 03/09/2022 Até 03/09/2022

Processo N.: SES-PRO-2022/47084

Nome: (292275/4) NALU RODRIGUES FELIX
Cargo/Função: (12036) NIVEL SUPERIOR ASSISTENCIAL
Un. Adm: (195740) HOSP REGIONAL DE SINOP
A Partir de: 02/09/2022 Até 02/09/2022

Processo N.: SES-PRO-2022/47084

Nome: (305132/2) NERLYANE GONCALVES SAUCEDO
Cargo/Função: (12036) NIVEL SUPERIOR ASSISTENCIAL
Un. Adm: (195740) HOSP REGIONAL DE SINOP
A Partir de: 10/09/2022 Até 10/09/2022

Processo N.: SES-PRO-2022/47084

Nome: (297034/2) NIURLEIDE GONCALVES DE SOUZA
Cargo/Função: (12036) NIVEL SUPERIOR ASSISTENCIAL
Un. Adm: (195740) HOSP REGIONAL DE SINOP
A Partir de: 02/09/2022 Até 02/09/2022

Processo N.: SES-PRO-2022/41928

Nome: (232988/21) PAULO CESAR DA SILVA SOUZA
Cargo/Função: (12046) NIVEL FUNDAMENTAL ADMINISTRATIVO
Un. Adm: (195758) HOSP ESTADUAL LOUSITE FERREIRA DA SILVA
A Partir de: 27/07/2022 Até 27/07/2022

Processo N.: SES-PRO-2022/47084

Nome: (234539/4) ROBERTO SUDRE CAMARGO
Cargo/Função: (12036) NIVEL SUPERIOR ASSISTENCIAL
Un. Adm: (195740) HOSP REGIONAL DE SINOP
A Partir de: 02/09/2022 Até 02/09/2022

Processo N.: SES-PRO-2022/47301

Nome: (298607/2) ROGERIO SILVA ALVES MIRANDA
Cargo/Função: (12036) NIVEL SUPERIOR ASSISTENCIAL
Un. Adm: (197041) COORD DO SERVICO DE ATEND MOVEL DE URGENCIA

SAMU

A Partir de: 01/09/2022 Até 01/09/2022

Processo N.: SES-PRO-2022/47301

Nome: (305477/2) RONALDO ROSA NASCIMENTO JUNIOR
Cargo/Função: (12036) NIVEL SUPERIOR ASSISTENCIAL
Un. Adm: (197041) COORD DO SERVICO DE ATEND MOVEL DE URGENCIA

SAMU

A Partir de: 10/09/2022 Até 10/09/2022

Processo N.: SES-PRO-2022/47084

Nome: (292584/4) ROSANA CARVALHO DE FREITAS
Cargo/Função: (12036) NIVEL SUPERIOR ASSISTENCIAL
Un. Adm: (195740) HOSP REGIONAL DE SINOP
A Partir de: 01/09/2022 Até 01/09/2022

Processo N.: SES-PRO-2022/41518

Nome: (315695/1) ROSENIL DELUQUE NUNES
Cargo/Função: (12044) NIVEL MEDIO ADMINISTRATIVO
Un. Adm: (195707) HOSP REGIONAL DOUTOR ANTONIO CARLOS SOUTO

FONTES

A Partir de: 02/08/2022 Até 02/08/2022

Processo N.: SES-PRO-2022/47301

Nome: (295915/3) SANDERLUCIO OLIVEIRA DA SILVA
Cargo/Função: (12036) NIVEL SUPERIOR ASSISTENCIAL
Un. Adm: (193429) SUP. DO SERV DE ATENDI. MOVEL DE URGENCIA - SAMU
A Partir de: 02/09/2022 Até 02/09/2022

Processo N.: SES-PRO-2022/47301

Nome: (253091/4) TAIENE MARCELA DOS SANTOS ALMEIDA DOMELIDE
Cargo/Função: (12036) NIVEL SUPERIOR ASSISTENCIAL
Un. Adm: (197041) COORD DO SERVICO DE ATEND MOVEL DE URGENCIA

SAMU

A Partir de: 07/09/2022 Até 07/09/2022

Processo N.: SES-PRO-2022/47084

Nome: (299049/2) TATIANE DE OLIVEIRA MACHADO ALVES
Cargo/Função: (12036) NIVEL SUPERIOR ASSISTENCIAL
Un. Adm: (195740) HOSP REGIONAL DE SINOP
A Partir de: 05/09/2022 Até 05/09/2022

Processo N.: SES-PRO-2022/47301

Nome: (299252/3) THAIS MARCELLE PADILHA SANTOS
Cargo/Função: (12036) NIVEL SUPERIOR ASSISTENCIAL
Un. Adm: (197041) COORD DO SERVICO DE ATEND MOVEL DE URGENCIA

SAMU

A Partir de: 01/09/2022 Até 01/09/2022

Processo N.: SES-PRO-2022/47301

Nome: (232961/5) VALMIR VIEIRA DE ALMEIDA
Cargo/Função: (12036) NIVEL SUPERIOR ASSISTENCIAL
Un. Adm: (197041) COORD DO SERVICO DE ATEND MOVEL DE URGENCIA

SAMU

A Partir de: 04/09/2022 Até 04/09/2022

Processo N.: SES-PRO-2022/41103

Nome: (304920/1) VANDER ELSTE DE SOUZA BUENO
Cargo/Função: (12046) NIVEL FUNDAMENTAL ADMINISTRATIVO
Un. Adm: (118710) UNID ESPECIAL DE CONTR MOVIMENTACAO DE PESSOAL
A Partir de: 04/08/2022 Até 04/08/2022

Processo N.: SES-PRO-2022/47301

Nome: (280380/3) VINICIUS ORTEGA CAMOLEZI
Cargo/Função: (12036) NIVEL SUPERIOR ASSISTENCIAL
Un. Adm: (197041) COORD DO SERVICO DE ATEND MOVEL DE URGENCIA

SAMU

A Partir de: 01/09/2022 Até 01/09/2022

Processo N.: SES-PRO-2022/47301

Nome: (305475/2) WAGNER AUGUSTO ANTONIO COELHO
Cargo/Função: (12036) NIVEL SUPERIOR ASSISTENCIAL
Un. Adm: (197041) COORD DO SERVICO DE ATEND MOVEL DE URGENCIA

SAMU

A Partir de: 03/09/2022 Até 03/09/2022

Processo N.: SES-PRO-2022/47084

Nome: (296092/2) WELLINGTON CARLOS MARQUES DOS SANTOS
Cargo/Função: (12036) NIVEL SUPERIOR ASSISTENCIAL
Un. Adm: (195740) HOSP REGIONAL DE SINOP
A Partir de: 02/09/2022 Até 02/09/2022

PUBLICADA, REGISTRADA, CUMPRE-SE.
Cuiabá-MT, 18 de Janeiro de 2023.
Gilberto Gomes de Figueiredo
Secretário de Estado de Saúde

BOLETIM DE PESSOAL/SES/00110/2023

DE: 19/01/2023

O(A) Secretário de Estado de Saúde no uso de suas atribuições que lhes são conferidas por lei,

Resolve: DEFERIR

Evento: LICENÇA P/ TRATAMENTO SAUDE/SEGURADO INSS

Processo N.: SES-PRO-2023/02654

Nome: (319756/1) JOSILENE BARRETO DE OLIVEIRA
Cargo/Função: (12038) NIVEL TECNICO ASSISTENCIAL
Un. Adm: (195740) HOSP REGIONAL DE SINOP
A Partir de: 22/10/2022 Até 06/01/2023

Processo N.: SES-PRO-2023/02465

Nome: (279712/4) RAIMUNDA LIMA RIBEIRO
Cargo/Função: (12038) NIVEL TECNICO ASSISTENCIAL
Un. Adm: (195693) HOSP REGIONAL DE SORRISO
A Partir de: 17/12/2022 Até 15/01/2023

PUBLICADA, REGISTRADA, CUMPRE-SE.
Cuiabá-MT, 18 de Janeiro de 2023.
Gilberto Gomes de Figueiredo
Secretário de Estado de Saúde

BOLETIM DE PESSOAL/SES/00111/2023

DE: 19/01/2023

O(A) Secretário de Estado de Saúde no uso de suas atribuições que lhes são conferidas por lei,

Resolve: DEFERIR

Evento: LICENÇA PARA TRATAMENTO DE SAUDE

Processo N.:

Nome: (118898/1) CLEUZETE NOGUEIRA ALVES
Cargo/Função: (4946) PROFIS TEC NIV MEDIO SERV SAUDE SUS
Un. Adm: (195685) HOSP REGIONAL RONDONOPOLIS IRMA ELZA GIOVANELLA
A Partir de: 05/01/2023 Até 09/01/2023

Processo N.:

Nome: (120047/1) FABIANE GOMES LEITE
Cargo/Função: (4912) PROFIS TEC NIV SUPERIOR SERV SAUDE SUS
Un. Adm: (197076) COORD ARTIC REG URG EMERG DE LEITOS HOSPITALARES
A Partir de: 11/11/2022 Até 15/11/2022

Processo N.:

Nome: (27529/1) JUCELI MANERICH STEIMBACH
Cargo/Função: (4989) PROFIS APOIO SERV SAUDE SUS
Un. Adm: (118710) UNID ESPECIAL DE CONTR MOVIMENTACAO DE PESSOAL
A Partir de: 16/11/2022 Até 01/01/2023

Processo N.:

Nome: (94512/1) KELLY APARECIDA BRUNO
Cargo/Função: (4946) PROFIS TEC NIV MEDIO SERV SAUDE SUS
Un. Adm: (195707) HOSP REGIONAL DOUTOR ANTONIO CARLOS SOUTO

FONTES

A Partir de: 06/01/2023 Até 12/01/2023

Processo N.:

Nome: (118739/1) LENITA MARTA FELICIANO CABRAL
Cargo/Função: (4946) PROFIS TEC NIV MEDIO SERV SAUDE SUS
Un. Adm: (196630) COORD DE CONVENIOS
A Partir de: 13/12/2022 Até 17/12/2022

Processo N.:

Nome: (118380/1) LINDALVA DE ALCANTARA REZENDE
Cargo/Função: (4946) PROFIS TEC NIV MEDIO SERV SAUDE SUS
Un. Adm: (195685) HOSP REGIONAL RONDONOPOLIS IRMA ELZA GIOVANELLA
A Partir de: 04/12/2022 Até 08/12/2022

Processo N.:

Nome: (64036/1) LUCIANA CRISTINA CRIVELLARO DE OLIVEIRA
Cargo/Função: (4912) PROFIS TEC NIV SUPERIOR SERV SAUDE SUS
Un. Adm: (195685) HOSP REGIONAL RONDONOPOLIS IRMA ELZA GIOVANELLA
A Partir de: 20/12/2022 Até 30/12/2022

Processo N.:

Nome: (115767/1) MANOEL ABREU DE OLIVEIRA NETO
Cargo/Função: (4912) PROFIS TEC NIV SUPERIOR SERV SAUDE SUS
Un. Adm: (196754) COORD DE INFRAESTRUTURA DE TI
A Partir de: 12/12/2022 Até 16/12/2022

Processo N.:

Nome: (98505/1) MARIA APARECIDA OLIVEIRA ARAUJO SODRE
Cargo/Função: (4946) PROFIS TEC NIV MEDIO SERV SAUDE SUS
Un. Adm: (118710) UNID ESPECIAL DE CONTR MOVIMENTACAO DE PESSOAL
A Partir de: 25/11/2022 Até 23/05/2023

Processo N.:

Nome: (118890/1) MARINALVA ALVES ALMEIDA
Cargo/Função: (4946) PROFIS TEC NIV MEDIO SERV SAUDE SUS
Un. Adm: (118710) UNID ESPECIAL DE CONTR MOVIMENTACAO DE PESSOAL
A Partir de: 30/12/2022 Até 29/03/2023

Processo N.:

Nome: (94011/2) MARTA APARECIDA EUZEBIO
Cargo/Função: (4946) PROFIS TEC NIV MEDIO SERV SAUDE SUS
Un. Adm: (151475) DIR DO ESCRITORIO REG DE SAUDE DE RONDONOPOLIS
A Partir de: 05/01/2023 Até 11/01/2023

Processo N.:

Nome: (111138/1) NERITON TEIXEIRA SIGILIAO
Cargo/Função: (4946) PROFIS TEC NIV MEDIO SERV SAUDE SUS
Un. Adm: (196975) COORD DE TRATAMENTO FORA DO DOMICILIO
A Partir de: 16/12/2022 Até 25/12/2022

Processo N.:

Nome: (95278/1) NILDA MARIA MUNIZ
Cargo/Função: (4912) PROFIS TEC NIV SUPERIOR SERV SAUDE SUS
Un. Adm: (195685) HOSP REGIONAL RONDONOPOLIS IRMA ELZA GIOVANELLA
A Partir de: 05/12/2022 Até14/12/2022

Processo N.:

Nome: (96157/2) OCYR CARDOSO MENDES FILHO
Cargo/Função: (4912) PROFIS TEC NIV SUPERIOR SERV SAUDE SUS
Un. Adm: (197254) COORD DA UNIDADE III
A Partir de: 04/12/2022 Até13/12/2022

Processo N.:

Nome: (95310/1) ODINETE APARECIDA DE ANDRADE
Cargo/Função: (4989) PROFIS APOIO SERV SAUDE SUS
Un. Adm: (195685) HOSP REGIONAL RONDONOPOLIS IRMA ELZA GIOVANELLA
A Partir de: 10/01/2023 Até23/01/2023

Processo N.:

Nome: (109318/2) REINALDO DE SOUZA
Cargo/Função: (4946) PROFIS TEC NIV MEDIO SERV SAUDE SUS
Un. Adm: (195685) HOSP REGIONAL RONDONOPOLIS IRMA ELZA GIOVANELLA
A Partir de: 08/12/2022 Até12/12/2022

Processo N.:

Nome: (94808/3) SAVIA FEBRONIO DE SOUZA GARCIA
Cargo/Função: (4946) PROFIS TEC NIV MEDIO SERV SAUDE SUS
Un. Adm: (118710) UNID ESPECIAL DE CONTR MOVIMENTACAO DE PESSOAL
A Partir de: 07/12/2022 Até20/12/2022

Processo N.:

Nome: (63810/1) TANIA DOS SANTOS SANTANA
Cargo/Função: (4946) PROFIS TEC NIV MEDIO SERV SAUDE SUS
Un. Adm: (195685) HOSP REGIONAL RONDONOPOLIS IRMA ELZA GIOVANELLA
A Partir de: 14/12/2022 Até17/12/2022

Processo N.:

Nome: (93319/1) VALERIA CRISTHIAN MENEGUINI
Cargo/Função: (4912) PROFIS TEC NIV SUPERIOR SERV SAUDE SUS
Un. Adm: (192619) GER DE MONITORAMENTO AVALIACAO EM VIGIL
SANITARIA
A Partir de: 15/11/2022 Até21/11/2022

Processo N.:

Nome: (64074/2) WAGNER ARAUJO DE CAMPOS
Cargo/Função: (4912) PROFIS TEC NIV SUPERIOR SERV SAUDE SUS
Un. Adm: (151475) DIR DO ESCRITORIO REG DE SAUDE DE RONDONOPOLIS
A Partir de: 04/01/2023 Até10/01/2023

PUBLICADA, REGISTRADA, CUMpra-SE.
Cuiabá-MT, 18 de Janeiro de 2023.
Gilberto Gomes de Figueiredo
Secretário de Estado de Saúde

BOLETIM DE PESSOAL/SES/00112/2023

DE: 19/01/2023

O(A) Secretário de Estado de Saúde no uso de suas atribuições que lhes são conferidas por lei,

Resolve: DEFERIR

Evento: LICENCA PARA TRATAMENTO DE SAUDE EM PESSOA DA FAMILIA

Processo N.:

Nome: (113127/1) ANA PAULA MOSA PULCHERIO
Cargo/Função: (4912) PROFIS TEC NIV SUPERIOR SERV SAUDE SUS
Un. Adm: (196991) COORD DE APOIO TECNICO AS CENTRAIS DE REGULACAO
A Partir de: 16/01/2023 Até14/02/2023

Processo N.:

Nome: (113073/1) KARIN AKIE MATSUOKA BRUNETTA
Cargo/Função: (4946) PROFIS TEC NIV MEDIO SERV SAUDE SUS
Un. Adm: (197009) COORD DE TRANSPLANTES
A Partir de: 01/11/2022 Até11/11/2022

PUBLICADA, REGISTRADA, CUMpra-SE.
Cuiabá-MT, 18 de Janeiro de 2023.
Gilberto Gomes de Figueiredo
Secretário de Estado de Saúde

BOLETIM DE PESSOAL/SES/00113/2023

DE: 19/01/2023

O(A) Secretário de Estado de Saúde no uso de suas atribuições que lhes são conferidas por lei,

Resolve: DEFERIR

Evento: LICENCA PREMIO - GOZO

Processo N.: SES-CIN-2022/75674

Nome: (64219/2) ALAIDE RIBEIRO DE FIGUEIREDO
Cargo/Função: (4912) PROFIS TEC NIV SUPERIOR SERV SAUDE SUS
Quinquênio de Referência: 05/06/2011 Ate 04/06/2016
A Partir de: 06/12/2022 Até15/12/2022

Processo N.: SES-PRO-2022/55827

Nome: (117298/1) ALESSANDRO MARINO CINTRA
Cargo/Função: (4912) PROFIS TEC NIV SUPERIOR SERV SAUDE SUS
Quinquênio de Referência: 20/08/2014 Ate 19/08/2019
A Partir de: 02/12/2022 Até31/12/2022

Processo N.: SES-REQ-2022/08825

Nome: (58462/1) AMAURY TAVARES DA SILVA
Cargo/Função: (4946) PROFIS TEC NIV MEDIO SERV SAUDE SUS
Quinquênio de Referência: 22/11/2015 Ate 21/11/2020
A Partir de: 16/02/2023 Até17/03/2023

Processo N.: SES-CIN-2022/73983

Nome: (63744/1) ANA ATALA VEGGI DE CAMPOS
Cargo/Função: (4912) PROFIS TEC NIV SUPERIOR SERV SAUDE SUS
Quinquênio de Referência: 04/11/2006 Ate 03/11/2011
A Partir de: 05/12/2022 Até19/12/2022

Processo N.: SES-PRO-2023/00260

Nome: (93228/1) ANA MARIA ARAUJO BARROS
Cargo/Função: (4946) PROFIS TEC NIV MEDIO SERV SAUDE SUS
Quinquênio de Referência: 13/06/2016 Ate 12/06/2021
A Partir de: 01/02/2023 Até10/02/2023

Processo N.: SES-PRO-2023/00266

Nome: (93228/1) ANA MARIA ARAUJO BARROS
Cargo/Função: (4946) PROFIS TEC NIV MEDIO SERV SAUDE SUS
Quinquênio de Referência: 13/06/2016 Ate 12/06/2021
A Partir de: 01/03/2023 Até10/03/2023

Processo N.: SES-CIN-2023/01139

Nome: (96675/1) ANA PAULA FONTOURA DA SILVA
Cargo/Função: (4946) PROFIS TEC NIV MEDIO SERV SAUDE SUS
Quinquênio de Referência: 08/01/2012 Ate 07/01/2017
A Partir de: 31/01/2023 Até01/03/2023

Processo N.: SES-CIN-2022/70745

Nome: (110682/1) ANDRE VALENTE DO COUTO
Cargo/Função: (4912) PROFIS TEC NIV SUPERIOR SERV SAUDE SUS
Quinquênio de Referência: 02/12/2008 Ate 01/12/2013
A Partir de: 12/12/2022 Até26/12/2022

Processo N.: SES-CIN-2022/54647

Nome: (119072/1) ANDRESA BRAUN NOVACZYK
Cargo/Função: (4912) PROFIS TEC NIV SUPERIOR SERV SAUDE SUS
Quinquênio de Referência: 09/11/2014 Ate 08/11/2019
A Partir de: 09/01/2023 Até23/01/2023

Processo N.: SES-CIN-2022/77577

Nome: (97544/1) ANITA RICARDA DA SILVA
Cargo/Função: (4946) PROFIS TEC NIV MEDIO SERV SAUDE SUS
Quinquênio de Referência: 18/03/2012 Ate 17/03/2017
A Partir de: 10/01/2023 Até19/01/2023

Processo N.: SES-CIN-2023/01327

Nome: (60360/2) BETANIA FRANCO DE ASSIS MENDES
Cargo/Função: (4912) PROFIS TEC NIV SUPERIOR SERV SAUDE SUS
Quinquênio de Referência: 28/03/2015 Ate 27/03/2020
A Partir de: 01/02/2023 Até02/03/2023

Processo N.: SES-CIN-2022/75478

Nome: (93958/1) CELSO RICARDO PINHO GUEDES
Cargo/Função: (4946) PROFIS TEC NIV MEDIO SERV SAUDE SUS
Quinquênio de Referência: 10/05/2011 Ate 09/05/2016
A Partir de: 31/12/2022 Até29/01/2023

Processo N.: SES-CIN-2022/76278

Nome: (94451/1) CELSON TAPAJOS TEIXEIRA
Cargo/Função: (4946) PROFIS TEC NIV MEDIO SERV SAUDE SUS
Quinquênio de Referência: 04/06/2016 Ate 03/06/2021
A Partir de: 02/01/2023 Até31/01/2023

Processo N.: SES-PRO-2022/51170

Nome: (90517/1) CLENI TERESINHA SILVA DA ROSA FIEL
Cargo/Função: (4946) PROFIS TEC NIV MEDIO SERV SAUDE SUS
Quinquênio de Referência: 20/09/2015 Ate 19/09/2020
A Partir de: 06/03/2023 Até04/04/2023

Processo N.: SES-PRO-2022/50856

Nome: (114732/1) CLEUZA PEREIRA LEITE BRANDAO
Cargo/Função: (4946) PROFIS TEC NIV MEDIO SERV SAUDE SUS
Quinquênio de Referência: 12/05/2014 Ate 11/05/2019
A Partir de: 02/01/2023 Até31/01/2023

Processo N.: SES-CIN-2022/73716

Nome: (63750/1) CRISTINA AMARANTE ZILIANI
Cargo/Função: (4912) PROFIS TEC NIV SUPERIOR SERV SAUDE SUS
Quinquênio de Referência: 22/04/2016 Ate 21/04/2021
A Partir de: 05/01/2023 Até14/01/2023

Processo N.: SES-PRO-2023/00216

Nome: (61733/2) DANIELE VIEIRA DE SOUZA
Cargo/Função: (4912) PROFIS TEC NIV SUPERIOR SERV SAUDE SUS
Quinquênio de Referência: 01/06/2014 Ate 31/05/2019
A Partir de: 23/01/2023 Até01/02/2023

Processo N.: SES-CIN-2022/81104

Nome: (58099/1) EDINA REGINA PEREIRA DE ALMEIDA
Cargo/Função: (4989) PROFIS APOIO SERV SAUDE SUS
Quinquênio de Referência: 17/07/2015 Ate 16/07/2020
A Partir de: 08/03/2023 Até06/05/2023

Processo N.: SES-CIN-2023/01140

Nome: (63779/1) EGIDIOMAR SILVA PAIXAO
Cargo/Função: (4946) PROFIS TEC NIV MEDIO SERV SAUDE SUS
Quinquênio de Referência: 19/12/2001 Ate 18/12/2006
A Partir de: 16/01/2023 Até30/01/2023

Processo N.: SES-CAP-2022/284770

Nome: (114734/1) ELTON HUGO MAIA TEIXEIRA
Cargo/Função: (4912) PROFIS TEC NIV SUPERIOR SERV SAUDE SUS
Quinquênio de Referência: 19/05/2004 Ate 18/05/2009
A Partir de: 31/01/2023 Até01/03/2023

Processo N.: SES-REQ-2022/06994

Nome: (43030/2) EROTILDE DE OLIVEIRA E SILVA
Cargo/Função: (4946) PROFIS TEC NIV MEDIO SERV SAUDE SUS
Quinquênio de Referência: 06/11/2016 Ate 05/11/2021
A Partir de: 01/02/2023 Até01/05/2023

Processo N.: SES-PRO-2022/55977

Nome: (91184/1) ESMERALDINA SANTOS DA SILVA
Cargo/Função: (4946) PROFIS TEC NIV MEDIO SERV SAUDE SUS
Quinquênio de Referência: 31/07/2011 Ate 30/08/2017
A Partir de: 01/01/2023 Até30/01/2023

Processo N.: SES-PRO-2023/00263

Nome: (120735/1) EVANIA CATARINA DA SILVA
Cargo/Função: (4946) PROFIS TEC NIV MEDIO SERV SAUDE SUS
Quinquênio de Referência: 10/12/2009 Ate 09/12/2014
A Partir de: 10/02/2023 Até11/03/2023

Processo N.: SES-REQ-2023/00065

Nome: (126677/1) FATIMA MARIA CASAGRANDE
Cargo/Função: (4912) PROFIS TEC NIV SUPERIOR SERV SAUDE SUS
Quinquênio de Referência: 28/09/2015 Ate 27/09/2020
A Partir de: 06/02/2023 Até06/04/2023

Processo N.: SES-CIN-2022/71652

Nome: (90137/1) GENY BARBOSA DE OLIVEIRA
Cargo/Função: (4989) PROFIS APOIO SERV SAUDE SUS
Quinquênio de Referência: 04/09/2015 Ate 03/09/2020
A Partir de: 20/12/2022 Até19/03/2023

Processo N.: SES-CIN-2022/77528

Nome: (80751/2) GEYSA KATIE DE AZEVEDO COSTA
Cargo/Função: (4946) PROFIS TEC NIV MEDIO SERV SAUDE SUS
Quinquênio de Referência: 09/06/2014 Ate 08/06/2019
A Partir de: 09/01/2023 Até07/02/2023

Processo N.: SES-CIN-2022/81218

Nome: (28829/2) GILDEMAR SALES SOUZA
Cargo/Função: (4946) PROFIS TEC NIV MEDIO SERV SAUDE SUS
Quinquênio de Referência: 24/04/2016 Ate 23/04/2021
A Partir de: 01/02/2023 Até01/05/2023

Processo N.: SES-CIN-2022/72956

Nome: (106275/1) IVETE TEIXEIRA DOS SANTOS
Cargo/Função: (4912) PROFIS TEC NIV SUPERIOR SERV SAUDE SUS
Quinquênio de Referência: 25/03/2013 Ate 24/03/2018
A Partir de: 21/11/2022 Até30/11/2022

Processo N.: SES-CIN-2022/81189

Nome: (90099/1) JOAQUIM MELQUIADE DE OLIVEIRA
Cargo/Função: (4946) PROFIS TEC NIV MEDIO SERV SAUDE SUS
Quinquênio de Referência: 04/09/2010 Ate 03/09/2015
A Partir de: 04/01/2023 Até13/01/2023

Processo N.: SES-CIN-2022/61001

Nome: (63771/1) JOSE ROBERTO BARBOSA
Cargo/Função: (4946) PROFIS TEC NIV MEDIO SERV SAUDE SUS
Quinquênio de Referência: 25/11/2011 Ate 24/11/2016
A Partir de: 01/02/2023 Até01/04/2023

Processo N.: SES-CIN-2022/75450

Nome: (111335/1) JOSIANE CAMARGO FARIAS
Cargo/Função: (4946) PROFIS TEC NIV MEDIO SERV SAUDE SUS
Quinquênio de Referência: 07/01/2009 Ate 06/01/2014
A Partir de: 01/04/2023 Até30/04/2023

Processo N.: SES-CIN-2022/82004

Nome: (93289/1) KELLEN LUZIA DA SILVA ANUNCIACAO
Cargo/Função: (4912) PROFIS TEC NIV SUPERIOR SERV SAUDE SUS
Quinquênio de Referência: 27/03/2006 Ate 26/03/2011
A Partir de: 16/01/2023 Até14/02/2023

Processo N.: SES-CIN-2022/75475

Nome: (91542/3) LAERCIO GOMES
Cargo/Função: (4912) PROFIS TEC NIV SUPERIOR SERV SAUDE SUS
Quinquênio de Referência: 28/12/2014 Ate 27/12/2019
A Partir de: 01/02/2023 Até01/05/2023

Processo N.: SES-CIN-2023/01137

Nome: (98896/1) LUCI DA COSTA RIBEIRO SANTOS
Cargo/Função: (4989) PROFIS APOIO SERV SAUDE SUS
Quinquênio de Referência: 10/04/2017 Ate 09/04/2022
A Partir de: 01/02/2023 Até10/02/2023

Processo N.: SES-PRO-2023/00768

Nome: (97110/1) LUCIANA LUCENA ROCHA CONINK
Cargo/Função: (4946) PROFIS TEC NIV MEDIO SERV SAUDE SUS
Quinquênio de Referência: 14/07/2015 Ate 13/07/2020
A Partir de: 01/02/2023 Até01/05/2023

Processo N.: SES-REQ-2023/00373

Nome: (59032/2) LUIZ TAKAO WATANABE
Cargo/Função: (4912) PROFIS TEC NIV SUPERIOR SERV SAUDE SUS
Quinquênio de Referência: 21/03/2006 Ate 20/03/2011
A Partir de: 01/02/2023 Até01/05/2023

Processo N.: SES-CIN-2022/77469

Nome: (52664/2) MARCIA DOS SANTOS ZERI
Cargo/Função: (4946) PROFIS TEC NIV MEDIO SERV SAUDE SUS
Quinquênio de Referência: 02/08/2010 Ate 01/08/2015
A Partir de: 09/01/2023 Até08/04/2023

Processo N.: SES-PRO-2023/00356

Nome: (81296/2) MARCIA FATIMA FOLADOR
Cargo/Função: (4912) PROFIS TEC NIV SUPERIOR SERV SAUDE SUS
Quinquênio de Referência: 22/11/2017 Ate 21/11/2022
A Partir de: 02/01/2023 Até01/04/2023

Processo N.: SES-REQ-2022/08900

Nome: (90073/1) MARIA DE FATIMA ALMEIDA DE MORAES
Cargo/Função: (4946) PROFIS TEC NIV MEDIO SERV SAUDE SUS
Quinquênio de Referência: 14/09/2010 Ate 13/09/2015
A Partir de: 06/02/2023 Até07/03/2023

Processo N.: SES-CIN-2022/75198

Nome: (94471/1) MARIA LUISA PEREIRA GOES FRAGA
Cargo/Função: (4946) PROFIS TEC NIV MEDIO SERV SAUDE SUS
Quinquênio de Referência: 11/06/2011 Ate 10/06/2016
A Partir de: 05/12/2022 Até03/01/2023

Processo N.: SES-PRO-2023/00798

Nome: (46333/3) MARIA RODRIGUES NUNES DE BRITO
Cargo/Função: (4946) PROFIS TEC NIV MEDIO SERV SAUDE SUS
Quinquênio de Referência: 31/08/2015 Ate 30/08/2020
A Partir de: 02/01/2023 Até31/01/2023

Processo N.: SES-PRO-2023/00330

Nome: (111145/1) MARIA ROSA DE OLIVEIRA
Cargo/Função: (4946) PROFIS TEC NIV MEDIO SERV SAUDE SUS
Quinquênio de Referência: 01/10/2014 Ate 30/09/2019
A Partir de: 02/02/2023 Até03/03/2023

Processo N.: SES-REQ-2022/08288

Nome: (88588/1) MARLENE FATIMA DE AVILA
Cargo/Função: (4946) PROFIS TEC NIV MEDIO SERV SAUDE SUS
Quinquênio de Referência: 17/03/2005 Ate 16/03/2010
A Partir de: 09/01/2023 Até07/02/2023

Processo N.: SES-REQ-2022/07975

Nome: (94959/1) MELITA ALT PEREIRA
Cargo/Função: (4989) PROFIS APOIO SERV SAUDE SUS
Quinquênio de Referência: 15/12/2016 Ate 14/12/2021
A Partir de: 29/12/2023 Até27/01/2024

Processo N.: SES-CIN-2022/75739

Nome: (58235/1) ODENIL FERREIRA DE MIRANDA
Cargo/Função: (4946) PROFIS TEC NIV MEDIO SERV SAUDE SUS
Quinquênio de Referência: 31/10/2015 Ate 30/10/2020
A Partir de: 06/12/2022 Até03/02/2023

Processo N.: SES-CIN-2022/76551

Nome: (96178/1) RODOLFO BEZERRA BENEVIDES
Cargo/Função: (4946) PROFIS TEC NIV MEDIO SERV SAUDE SUS
Quinquênio de Referência: 13/11/2006 Ate 12/11/2011
A Partir de: 16/02/2023 Até02/03/2023

Processo N.: SES-CIN-2023/01067

Nome: (50185/2) ROSEMARI ROQUE BENVENUTTI
Cargo/Função: (4912) PROFIS TEC NIV SUPERIOR SERV SAUDE SUS
Quinquênio de Referência: 02/05/2014 Ate 01/05/2019
A Partir de: 01/02/2023 Até02/03/2023

Processo N.: SES-REQ-2022/08956

Nome: (54454/5) SIMONE REGINE EINECK ALCANTARA
Cargo/Função: (4912) PROFIS TEC NIV SUPERIOR SERV SAUDE SUS
Quinquênio de Referência: 12/10/2016 Ate 11/10/2021
A Partir de: 02/01/2023 Até01/04/2023

Processo N.: SES-CIN-2022/77578

Nome: (114539/1) SUSANA CESAR DE AVILA GUTIERREZ
Cargo/Função: (4912) PROFIS TEC NIV SUPERIOR SERV SAUDE SUS
Quinquênio de Referência: 04/05/2009 Ate 03/05/2014
A Partir de: 02/01/2023 Até31/01/2023

Processo N.: SES-CIN-2022/81581

Nome: (96159/1) TANIA MARIA ESTRELA FERNANDES CALDERAN
Cargo/Função: (4912) PROFIS TEC NIV SUPERIOR SERV SAUDE SUS
Quinquênio de Referência: 05/11/2011 Ate 04/11/2016
A Partir de: 02/01/2023 Até31/01/2023

Processo N.: SES-REQ-2023/00052

Nome: (96783/1) THOMAS DE LIMA FILHO
Cargo/Função: (4946) PROFIS TEC NIV MEDIO SERV SAUDE SUS
Quinquênio de Referência: 14/04/2007 Ate 13/04/2012
A Partir de: 10/04/2023 Até09/05/2023

Processo N.: SES-PRO-2023/00341

Nome: (58286/1) VACIRA MILACENEY TEIXEIRA DA COSTA
Cargo/Função: (4946) PROFIS TEC NIV MEDIO SERV SAUDE SUS
Quinquênio de Referência: 07/11/2010 Ate 06/11/2015
A Partir de: 10/07/2023 Até19/07/2023

Processo N.: SES-PRO-2023/00341

Nome: (58286/1) VACIRA MILACENEY TEIXEIRA DA COSTA
Cargo/Função: (4946) PROFIS TEC NIV MEDIO SERV SAUDE SUS
Quinquênio de Referência: 07/11/2010 Ate 06/11/2015
A Partir de: 29/05/2023 Até07/06/2023

Processo N.: SES-CIN-2022/65728

Nome: (95246/1) VERA LUCIA SILVEIRA
Cargo/Função: (4989) PROFIS APOIO SERV SAUDE SUS
Quinquênio de Referência: 04/10/2016 Ate 03/10/2021
A Partir de: 05/12/2022 Até02/02/2023

Processo N.: SES-PRO-2022/50673

Nome: (68295/5) VOLMAR RIGO
Cargo/Função: (4912) PROFIS TEC NIV SUPERIOR SERV SAUDE SUS
Quinquênio de Referência: 31/05/2011 Ate 30/05/2016
A Partir de: 04/01/2023 Até03/04/2023

PUBLICADA, REGISTRADA, CUMPRE-SE.
Cuiabá-MT, 18 de Janeiro de 2023.
Gilberto Gomes de Figueiredo
Secretário de Estado de Saúde

BOLETIM DE PESSOAL/SES/00114/2023

DE: 19/01/2023

O(A) Secretário de Estado de Saúde no uso de suas atribuições que lhes são conferidas por lei,

Resolve: TORNAR SEM EFEITO
Evento: LICENCA PREMIO - GOZO

Processo N.: SES-PRO-2022/43579

Nome: (41675/2) MARIANO GOMES DA SILVA
Cargo/Função: (4946) PROFIS TEC NIV MEDIO SERV SAUDE SUS
Quinquênio de Referência: 27/05/1993 Ate 26/05/1998
A Partir de: 04/01/2016 Até02/04/2016

PUBLICADA, REGISTRADA, CUMPRE-SE.
Cuiabá-MT, 18 de Janeiro de 2023.
Gilberto Gomes de Figueiredo
Secretário de Estado de Saúde

BOLETIM DE PESSOAL/SES/00115/2023

DE: 19/01/2023

O(A) Secretário de Estado de Saúde no uso de suas atribuições que lhes são conferidas por lei,

Resolve: DEFERIR

Evento: GOZO LICENÇA-PREMIO, JORNADA 50%

Processo N.: SES-REQ-2023/00200

Nome: (106822/1) ELISANGELA DE ARRUDA OLIVEIRA
Cargo/Função: (4912) PROFIS TEC NIV SUPERIOR SERV SAUDE SUS
Quinquênio de Referência: 14/06/2016 Ate 13/06/2021
A Partir de: 06/02/2023 Ate 06/04/23

Processo N.: SES-REQ-2022/07312

Nome: (93288/1) ELVIO FIGUEIREDO SANTANA
Cargo/Função: (4946) PROFIS TEC NIV MEDIO SERV SAUDE SUS
Quinquênio de Referência: 05/04/2011 Ate 04/04/2016
A Partir de: 06/12/2022 Ate 03/02/23

PUBLICADA, REGISTRADA, CUMpra-SE.
Cuiabá-MT, 18 de Janeiro de 2023.
Gilberto Gomes de Figueiredo
Secretário de Estado de Saúde

BOLETIM DE PESSOAL/SES/00116/2023

DE: 19/01/2023

O(A) Secretário de Estado de Saúde no uso de suas atribuições que lhes são conferidas por lei,

Resolve: CONCEDER

Evento: LICENÇA PREMIO - CONCESSÃO

Processo N.: SES-PRO-2022/14525

Nome: (95175/1) ALLTON CARRASQUEIRA DE SOUSA
Quinquênio: 03/09/2016 Até 02/09/2021
Qtde Dias: 90

Processo N.: SES-CIN-2022/58872

Nome: (70319/10) ALEXANDER GONCALVES FERREIRA GUIMARAES
Quinquênio: 26/12/2017 Até 25/12/2022
Qtde Dias: 90

Processo N.: SES-DIC-2022/05754

Nome: (90312/1) CASSIO FERNANDO OLIVEIRA DA SILVA
Quinquênio: 15/09/2010 Até 14/09/2015
Qtde Dias: 90

Processo N.: SES-TER-2022/02512

Nome: (58336/1) EVAIR MENDES DA COSTA
Quinquênio: 03/10/2015 Até 02/10/2020
Qtde Dias: 90

Processo N.: SES-CIN-2022/01610

Nome: (89619/1) FRANCISCO XAVIER DE BARROS FILHO
Quinquênio: 11/10/2015 Até 10/10/2020
Qtde Dias: 90

Processo N.: SES-TER-2023/00871

Nome: (115398/1) HARACELLI CHRISTINA BARBOSA ALVES LEITE DA COSTA
Quinquênio: 08/06/2014 Até 07/06/2019
Qtde Dias: 90

Processo N.: SES-PRO-2022/00282

Nome: (89304/1) IZABEL FRANCISCO PINTO
Quinquênio: 01/09/2016 Até 31/08/2021
Qtde Dias: 90

Processo N.: SES-PRO-2022/00266

Nome: (68553/5) JORCY DANIEL SAMPAIO JUNIOR
Quinquênio: 01/12/2015 Até 30/11/2020
Qtde Dias: 90

Processo N.: SES-CAP-2022/264932

Nome: (42502/2) JOSE HENRIQUE DE SOUZA MEDEIROS
Quinquênio: 14/11/2016 Até 13/11/2021
Qtde Dias: 90

Processo N.: SES-CIN-2023/00497

Nome: (130475/1) MARIA APARECIDA DAS GRACAS CORREA MILHOMEM
Quinquênio: 04/05/2016 Até 03/05/2021
Qtde Dias: 90

Processo N.: SES-CAP-2023/07853

Nome: (83074/1) MARIA DA CONCEICAO COSTA DE SOUZA
Quinquênio: 04/12/2016 Até 03/12/2021
Qtde Dias: 90

Processo N.: SES-REQ-2023/00248

Nome: (90073/1) MARIA DE FATIMA ALMEIDA DE MORAES
Quinquênio: 14/09/2015 Até 13/09/2020
Qtde Dias: 90

Processo N.: SES-CAP-2023/04243

Nome: (94011/2) MARTA APARECIDA EUZEBIO
Quinquênio: 05/03/2013 Até 04/03/2018
Qtde Dias: 90

Processo N.: SES-PRO-2022/19835

Nome: (70593/3) NEIDE VERA PRADO DA SILVA
Quinquênio: 14/04/2010 Até 13/04/2015
Qtde Dias: 90

Processo N.: SES-PRO-2022/01238

Nome: (43829/2) NEUSA APARECIDA DE ABREU
Quinquênio: 23/09/2016 Até 22/09/2021
Qtde Dias: 90

Processo N.: SES-PRO-2022/00279

Nome: (89629/1) ROSE MARIA DE JESUS
Quinquênio: 05/11/2016 Até 04/11/2021
Qtde Dias: 90

Processo N.: SES-REQ-2023/00241

Nome: (38186/2) SEBASTIANA CELIA DOS SANTOS ARRUDA
Quinquênio: 10/10/2015 Até 09/10/2020
Qtde Dias: 90

Processo N.: SES-PRO-2022/08679

Nome: (118486/1) SUSI KATTYA PAES DE BARROS SANDRINI
Quinquênio: 10/07/2015 Até 09/07/2020
Qtde Dias: 90

Processo N.: SES-CIN-2022/54698-A

Nome: (93330/1) TELMA LUZIA MONTEIRO
Quinquênio: 26/07/2016 Até 25/07/2021
Qtde Dias: 90

Processo N.: SES-PRO-2022/57728

Nome: (94063/1) VALDELIRIO VENITES
Quinquênio: 31/05/2016 Até 30/05/2021
Qtde Dias: 90

Processo N.: SES-CAP-2023/04146

Nome: (87133/3) VILMA JUSCINEIDE DE SOUZA
Quinquênio: 13/07/2016 Até 12/07/2021
Qtde Dias: 90

PUBLICADA, REGISTRADA, CUMpra-SE.
Cuiabá-MT, 18 de Janeiro de 2023.
Gilberto Gomes de Figueiredo
Secretário de Estado de Saúde

BOLETIM DE PESSOAL/SES/00117/2023

DE: 19/01/2023

O(A) Secretário de Estado de Saúde no uso de suas atribuições que lhes são conferidas por lei,

Resolve: RETIFICAR

Evento: LICENÇA PREMIO - CONCESSÃO

Processo N.: SES-PRO-2022/43579

Nome: (41675/2) MARIANO GOMES DA SILVA
Quinquênio: 14/09/2000 Até 13/09/2005
Qtde Dias: 90

PUBLICADA, REGISTRADA, CUMpra-SE.
Cuiabá-MT, 18 de Janeiro de 2023.
Gilberto Gomes de Figueiredo
Secretário de Estado de Saúde

BOLETIM DE PESSOAL/SES/00118/2023

DE: 19/01/2023

O(A) Secretário de Estado de Saúde no uso de suas atribuições que lhes são conferidas por lei,

Resolve: CONCEDER

Evento: Adicional de Insalubridade LC 502

Processo N.: SES-PRO-2022/58975

Nome: (292654/3) ALICE ALVES CARDOSO
Cargo/Função: (12038) NIVEL TECNICO ASSISTENCIAL
Un. Adm: (195740) HOSP REGIONAL DE SINOP
A Partir de: 01/01/2023 Até 31/08/2023

Processo N.: SES-PRO-2022/59448

Nome: (322251/1) ANA CLEIA ORTEGA DA SILVA
Cargo/Função: (12036) NIVEL SUPERIOR ASSISTENCIAL
Un. Adm: (209660) MT HEMOCENTRO
A Partir de: 01/01/2023 Até

Processo N.: SES-PRO-2022/59446

Nome: (313650/1) BARBARA SANT ANNA
Cargo/Função: (12036) NIVEL SUPERIOR ASSISTENCIAL
Un. Adm: (209660) MT HEMOCENTRO
A Partir de: 01/01/2023 Até

Processo N.: SES-PRO-2022/59444

Nome: (322254/1) CLAUDETE SATO
Cargo/Função: (12036) NIVEL SUPERIOR ASSISTENCIAL
Un. Adm: (209660) MT HEMOCENTRO
A Partir de: 01/01/2023 Até

Processo N.: SES-PRO-2022/58993

Nome: (299144/2) CLEIDE PEREIRA DE SOUZA
Cargo/Função: (12038) NIVEL TECNICO ASSISTENCIAL
Un. Adm: (195740) HOSP REGIONAL DE SINOP
A Partir de: 01/01/2023 Até

Processo N.: SES-PRO-2022/59096

Nome: (320595/1) DEBORA CRISTINA SILVA PIRES RODRIGUES
Cargo/Função: (12046) NIVEL FUNDAMENTAL ADMINISTRATIVO
Un. Adm: (195758) HOSP ESTADUAL LOUSITE FERREIRA DA SILVA
A Partir de: 01/01/2023 Até

Processo N.: SES-PRO-2022/59441

Nome: (322258/1) EMANUEL APARECIDO DA SILVA
Cargo/Função: (12036) NIVEL SUPERIOR ASSISTENCIAL
Un. Adm: (209660) MT HEMOCENTRO
A Partir de: 01/01/2023 Até

Processo N.: SES-PRO-2022/30841

Nome: (306338/2) EZEQUIEL SANTOS MARTINS
Cargo/Função: (12054) CONDOTOR DE AMBULANCIA
Un. Adm: (195731) HOSP REGIONAL DE ALTA FLORESTA ALBERT SABIN
A Partir de: 01/01/2023 Até

Processo N.: SES-PRO-2022/58987

Nome: (292609/3) INGRID FERREZE FRIZON
Cargo/Função: (12038) NIVEL TECNICO ASSISTENCIAL
Un. Adm: (195740) HOSP REGIONAL DE SINOP
A Partir de: 01/01/2023 Até

Processo N.: SES-PRO-2022/58288

Nome: (295865/2) JACKSON ALVES DE OLIVEIRA
Cargo/Função: (12038) NIVEL TECNICO ASSISTENCIAL
Un. Adm: (195685) HOSP REGIONAL RONDONOPOLIS IRMA ELZA GIOVANELLA
A Partir de: 01/01/2023 Até

Processo N.: SES-PRO-2022/58994

Nome: (296934/3) JAMILE SILVA DE JESUS
Cargo/Função: (12038) NIVEL TECNICO ASSISTENCIAL
Un. Adm: (195740) HOSP REGIONAL DE SINOP
A Partir de: 01/01/2023 Até

Processo N.: SES-PRO-2022/58488

Nome: (281810/4) JEAN CARLOS VICTOR MOTA OLIVEIRA
Cargo/Função: (12036) NIVEL SUPERIOR ASSISTENCIAL
Un. Adm: (195715) HOSP REGIONAL DE COLIDER
A Partir de: 01/01/2023 Até

Processo N.: SES-PRO-2022/59524

Nome: (321907/1) JOASIL SOUZA OLIVEIRA
Cargo/Função: (12038) NIVEL TECNICO ASSISTENCIAL
Un. Adm: (118710) UNID ESPECIAL DE CONTR MOVIMENTACAO DE PESSOAL
A Partir de: 01/01/2023 Até

Processo N.: SES-PRO-2022/59625

Nome: (214893/6) JOSE ROBERTO DOS SANTOS SANTANA
Cargo/Função: (12036) NIVEL SUPERIOR ASSISTENCIAL
Un. Adm: (195685) HOSP REGIONAL RONDONOPOLIS IRMA ELZA GIOVANELLA
A Partir de: 01/01/2023 Até

Processo N.: SES-PRO-2022/58973

Nome: (305540/2) JULIANE DA SILVA
Cargo/Função: (12038) NIVEL TECNICO ASSISTENCIAL
Un. Adm: (195740) HOSP REGIONAL DE SINOP
A Partir de: 01/01/2023 Até

Processo N.: SES-PRO-2022/59101

Nome: (319745/1) KATIA OLIVEIRA DE BRITO
Cargo/Função: (12038) NIVEL TECNICO ASSISTENCIAL
Un. Adm: (195740) HOSP REGIONAL DE SINOP
A Partir de: 01/01/2023 Até

Processo N.: SES-PRO-2022/58923

Nome: (291718/3) LUCIANA SOARES DE PINHO
Cargo/Função: (12038) NIVEL TECNICO ASSISTENCIAL
Un. Adm: (195685) HOSP REGIONAL RONDONOPOLIS IRMA ELZA GIOVANELLA
A Partir de: 01/01/2023 Até

Processo N.: SES-PRO-2022/58920

Nome: (322170/1) MARIA LOURDES DOS SANTOS
Cargo/Função: (12036) NIVEL SUPERIOR ASSISTENCIAL
Un. Adm: (195685) HOSP REGIONAL RONDONOPOLIS IRMA ELZA GIOVANELLA
A Partir de: 01/01/2023 Até

Processo N.: SES-PRO-2022/59140

Nome: (301140/2) MARILENE CONCEICAO DA COSTA
Cargo/Função: (12038) NIVEL TECNICO ASSISTENCIAL
Un. Adm: (195707) HOSP REGIONAL DOUTOR ANTONIO CARLOS SOUTO

FONTE

A Partir de: 01/01/2023 Até

Processo N.: SES-PRO-2022/57158

Nome: (319680/1) MIRIAM RIBEIRO DA SILVA MORAES
Cargo/Função: (12036) NIVEL SUPERIOR ASSISTENCIAL
Un. Adm: (197041) COORD DO SERVICO DE ATEND MOVEL DE URGENCIA

SAMU

A Partir de: 01/01/2023 Até

Processo N.: SES-PRO-2022/59114

Nome: (296020/4) NILCEIA APARECIDA DA SILVA
Cargo/Função: (12038) NIVEL TECNICO ASSISTENCIAL
Un. Adm: (195740) HOSP REGIONAL DE SINOP
A Partir de: 01/01/2023 Até

Processo N.: SES-PRO-2022/58980

Nome: (298133/2) NOELI DA ROCHA
Cargo/Função: (12038) NIVEL TECNICO ASSISTENCIAL
Un. Adm: (195740) HOSP REGIONAL DE SINOP
A Partir de: 01/01/2023 Até

Processo N.: SES-PRO-2022/59518

Nome: (304775/2) PAULO BRITO FARIAS
Cargo/Função: (12038) NIVEL TECNICO ASSISTENCIAL
Un. Adm: (118710) UNID ESPECIAL DE CONTR MOVIMENTACAO DE PESSOAL
A Partir de: 01/01/2023 Até

Processo N.: SES-PRO-2022/58997

Nome: (299084/2) PERLA AGUIAR
Cargo/Função: (12038) NIVEL TECNICO ASSISTENCIAL
Un. Adm: (195740) HOSP REGIONAL DE SINOP
A Partir de: 01/01/2023 Até

Processo N.: SES-PRO-2022/59408

Nome: (298607/2) ROGERIO SILVA ALVES MIRANDA
Cargo/Função: (12036) NIVEL SUPERIOR ASSISTENCIAL
Un. Adm: (197041) COORD DO SERVICO DE ATEND MOVEL DE URGENCIA

SAMU

A Partir de: 01/01/2023 Até

Processo N.: SES-PRO-2022/59443

Nome: (322253/1) ROSINEIDE GOMES EVANGELISTA
Cargo/Função: (12036) NIVEL SUPERIOR ASSISTENCIAL
Un. Adm: (209660) MT HEMOCENTRO
A Partir de: 01/01/2023 Até

Processo N.: SES-PRO-2022/59113

Nome: (299126/3) SANDRA APARECIDA CAMARGO
Cargo/Função: (12038) NIVEL TECNICO ASSISTENCIAL
Un. Adm: (195740) HOSP REGIONAL DE SINOP
A Partir de: 01/01/2023 Até

Processo N.: SES-PRO-2022/57160

Nome: (243933/4) SIDNEY MARCOS AKERLEY
Cargo/Função: (12054) CONDOTOR DE AMBULANCIA
Un. Adm: (197041) COORD DO SERVICO DE ATEND MOVEL DE URGENCIA

SAMU

A Partir de: 01/01/2023 Até

Processo N.: SES-PRO-2022/47024

Nome: (304511/2) SIMONE RODRIGUES DE MORAES
Cargo/Função: (12038) NIVEL TECNICO ASSISTENCIAL
Un. Adm: (195758) HOSP ESTADUAL LOUSITE FERREIRA DA SILVA
A Partir de: 01/01/2023 Até

Processo N.: SES-PRO-2022/59108

Nome: (292630/3) SOLANGE DIANA KROSKI
Cargo/Função: (12038) NIVEL TECNICO ASSISTENCIAL
Un. Adm: (195740) HOSP REGIONAL DE SINOP
A Partir de: 01/01/2023 Até

Processo N.: SES-PRO-2022/58990

Nome: (299049/2) TATIANE DE OLIVEIRA MACHADO ALVES
Cargo/Função: (12036) NIVEL SUPERIOR ASSISTENCIAL
Un. Adm: (195740) HOSP REGIONAL DE SINOP
A Partir de: 01/01/2023 Até

PUBLICADA, REGISTRADA, CUMpra-SE.
Cuiabá-MT, 18 de Janeiro de 2023.
Gilberto Gomes de Figueiredo
Secretário de Estado de Saúde

BOLETIM DE PESSOAL/SES/00119/2023

DE: 19/01/2023

O(A) Secretário de Estado de Saúde no uso de suas atribuições que lhes são conferidas por lei,

Resolve: AUTORIZAR

Evento: READAPTAÇÃO DE FUNÇÃO

Processo N.:

Nome: (118336/1) JOSE MARCIO DE OLIVEIRA
Un. Adm: (195707) HOSP REGIONAL DOUTOR ANTONIO CARLOS SOUTO

FONTE

A Partir de: 21/11/2022 Até 19/05/2023

PUBLICADA, REGISTRADA, CUMpra-SE.
Cuiabá-MT, 18 de Janeiro de 2023.
Gilberto Gomes de Figueiredo
Secretário de Estado de Saúde

SFAF**SECRETARIA DE ESTADO DE AGRICULTURA FAMILIAR**

PORTARIA/SFAF/00002/2023

DE: 19/01/2023

O(A) Sec de Estado de Agricultura Familiar no uso de suas atribuições que lhes são conferidas por lei,

Resolve: DESIGNAR

Evento: DESIGNAÇÃO EM SUBSTITUIÇÃO CARGO EM COMISSÃO/FUNÇÃO

Processo N.:

Nome: (257084/1) LEONARDO DA SILVA RIBEIRO
A Partir de: 17/01/2023 Até 31/01/2023
Cargo/Função: (11584) DGA-4 SERVIDOR
Substituído: (59053/2) LUCIANO GOMES FERREIRA
Un. Adm: (195979) SUPERINT DE AGRICULTURA FAMILIAR

Processo N.:

Nome: (321627/1) MARIA CRISTINA DE CARVALHO
A Partir de: 02/01/2023 Até 16/01/2023
Cargo/Função: (11584) DGA-4 SERVIDOR
Substituído: (59053/2) LUCIANO GOMES FERREIRA
Un. Adm: (195979) SUPERINT DE AGRICULTURA FAMILIAR

PUBLICADA, REGISTRADA, CUMpra-SE.
Cuiabá-MT, 18 de Janeiro de 2023.
Aparecida Maria Borges Bezerra
Sec de Estado de Agricultura Familiar

BOLETIM DE PESSOAL/SEAF/00004/2023

DE: 19/01/2023

O(A) Sec de Estado de Agricultura Familiar no uso de suas atribuições que lhes são conferidas por lei,

Resolve: DEFERIR

Evento: LICENÇA PREMIO - GOZO

Processo N.:

Nome: (236697/1) GEORGE LUIZ DE LIMA
Cargo/Função: (6027) ANALISTA DESENV ECON SOCIAL L 10050
Quinquênio de Referência: 11/11/2016 Ate 10/11/2021
A Partir de: 16/01/2023 Até25/01/2023

PUBLICADA, REGISTRADA, CUMPRÁ-SE.
Cuiabá-MT, 18 de Janeiro de 2023.
Aparecida Maria Borges Bezerra
Sec de Estado de Agricultura Familiar

BOLETIM DE PESSOAL/GOV/00002/2023

DE: 19/01/2023

O(A) Secretário-Chefe de Gabinete do Governador no uso de suas atribuições que lhes são conferidas por lei,

Resolve: DEFERIR

Evento: LICENÇA PARA TRATAMENTO DE SAUDE/SEGURADO INSS/15

Processo N.:

Nome: (19927/9) JULIETA DOS SANTOS RIBEIRO NUNES DOMINGUES
Cargo/Função: (11460) DGA-2
Un. Adm: (201359) UNID DE ACOES SOCIAIS E ATENCAO A FAMILIA
A Partir de: 23/11/2022 Até07/12/2022

PUBLICADA, REGISTRADA, CUMPRÁ-SE.
Cuiabá-MT, 18 de Janeiro de 2023.
Jordan Espindola dos Santos
Secretário-Chefe de Gabinete do Governador

ADMINISTRAÇÃO INDIRETA

UNEMAT

UNIVERSIDADE DO ESTADO DE MATO GROSSO

PORTARIA/UNEMAT/00020/2023

DE: 19/01/2023

O(A) Reitora-Presidente da FUNEMT no uso de suas atribuições que lhes são conferidas por lei,

Resolve: DESIGNAR

Evento: Designação de Função/Função de Confiança

Processo N.: 140/2023

Nome: (87930/6) ALANA MICHELLE SA DE SOUZA
Cargo/Função: (11745) SUPERVISOR DGA-7 LC 319 - SUPERVISOR
Un. Adm: (205443) SUPERV DE ACOMPANHAMENTO DE PROJETOS DE

PESQUISA

A Partir de: 01/01/2023 Até31/12/2026

Processo N.: 153/2023

Nome: (109793/38) ALBERTO FRANCHINI ANGELICI
Cargo/Função: (11745) SUPERVISOR DGA-7 LC 319 - SUPERVISOR
Un. Adm: (208795) SUPERV DE APOIO ADMINISTRATIVO
A Partir de: 01/01/2023 Até31/12/2026

Processo N.: 146/2023

Nome: (125215/1) ALEX SABINO DOS SANTOS
Cargo/Função: (11745) SUPERVISOR DGA-7 LC 319 - SUPERVISOR
Un. Adm: (207888) SUPERV DE PROCESSAMENTO DE DADOS
A Partir de: 01/02/2023 Até30/06/2023

Processo N.: 141/2023

Nome: (241145/1) AMABILEN DE OLIVEIRA FURLAN
Cargo/Função: (11745) SUPERVISOR DGA-7 LC 319 - SUPERVISOR
Un. Adm: (205486) SUPERV DE ACOMPANHAMENTO DE INOVACAO

TECNOLOGICA

A Partir de: 01/01/2023 Até31/12/2026

Processo N.: 2873/2022

Nome: (81013/10) ARIEL LOPES TORRES
Cargo/Função: (11720) DIRETOR UNID REG DGA-4 LC 319 - DIR UNID
REGIONALIZ

FINANCEIRO

Un. Adm: (207772) DIR DE UNID REGIONALIZADA POL PEDAG E

A Partir de: 01/01/2023 Até31/12/2026

Processo N.: 2868/2022

Nome: (55163/6) ELISANGELA PIRES DA SILVA DE AMURIM
Cargo/Função: (11745) SUPERVISOR DGA-7 LC 319 - SUPERVISOR
Un. Adm: (207527) SUPERV DE COMPRAS
A Partir de: 01/01/2023 Até31/12/2026

Processo N.: 127/2023

Nome: (241034/1) ELIZEU WON ANCKEN DA SILVA
Cargo/Função: (11745) SUPERVISOR DGA-7 LC 319 - SUPERVISOR
Un. Adm: (208760) SUPERV DE APOIO ACADEMICO
A Partir de: 01/01/2023 Até31/12/2023

Processo N.: 144/2023

Nome: (75195/4) GICELA TERESINHA NICOLETTI
Cargo/Função: (11745) SUPERVISOR DGA-7 LC 319 - SUPERVISOR
Un. Adm: (209368) SUPERV DE APOIO ADMINISTRATIVO
A Partir de: 21/01/2023 Até31/12/2023

Processo N.: 154/2023

Nome: (122730/4) HOWENDA NIBETAD BAGANHA
Cargo/Função: (11720) DIRETOR UNID REG DGA-4 LC 319 - DIR UNID
REGIONALIZ
Un. Adm: (208787) DIR DE UNID REGIONALIZADA ADMINISTRATIVA
A Partir de: 01/01/2023 Até31/12/2026

Processo N.: 151/2023

Nome: (247541/2) JAIRO LUIS FLECK FALCAO
Cargo/Função: (11720) DIRETOR UNID REG DGA-4 LC 319 - DIR UNID
REGIONALIZ
Un. Adm: (208698) DIR DE UNID REGIONALIZADA POLIT PEDAG
FINANCEIRO
A Partir de: 01/01/2023 Até31/12/2026

Processo N.: 138/2023

Nome: (257912/1) JONATHAN ANDERSON DE PAULA CALDAS
Cargo/Função: (11745) SUPERVISOR DGA-7 LC 319 - SUPERVISOR
Un. Adm: (205516) SUPERV DE POS GRADUACAO STRICTO SENSU
A Partir de: 01/01/2023 Até31/12/2026

Processo N.: 048/2023

Nome: (49463/3) LUIZITO SALES DA COSTA
Cargo/Função: (11745) SUPERVISOR DGA-7 LC 319 - SUPERVISOR
Un. Adm: (205362) SUPERV DE REC DE CURSOS E RECREDENCIAMENTO
A Partir de: 01/01/2023 Até31/07/2023

Processo N.: 139/2023

Nome: (124882/1) PAULO DANIEL CAZARIN
Cargo/Função: (11745) SUPERVISOR DGA-7 LC 319 - SUPERVISOR
Un. Adm: (205460) SUPERV PROGRAMAS DE BOLSAS INICIACAO
CIENTIFICA
A Partir de: 01/01/2023 Até31/12/2026

Processo N.: 130/2023

Nome: (85982/6) REGINALDO LOPES ALENCAR
Cargo/Função: (11740) ASSES ADM REG DGA-6 LC 319 - ASS ADM
REGIONALIZ.
Un. Adm: (207675) ASSES DE ADMINISTRACAO REGIONALIZADA
A Partir de: 01/01/2023 Até31/12/2026

Processo N.: 147/2023

Nome: (122251/3) REINALDO NORBERTO DA SILVA
Cargo/Função: (11740) ASSES ADM REG DGA-6 LC 319 - ASS ADM
REGIONALIZ.
Un. Adm: (207497) ASSES DE ADMINISTRACAO REGIONALIZADA
A Partir de: 01/01/2023 Até31/12/2026

Processo N.: 137/2023

Nome: (124592/1) RICARDO FURLANETTO AMORIM
Cargo/Função: (11745) SUPERVISOR DGA-7 LC 319 - SUPERVISOR
Un. Adm: (205532) SUPERV DE POS GRADUACAO LATO SENSU
A Partir de: 01/01/2023 Até31/12/2026

PUBLICADA, REGISTRADA, CUMPRÁ-SE.
Cuiabá-MT, 18 de Janeiro de 2023.
Vera Lúcia da Rocha Maquêa
Reitora-Presidente da FUNEMT

PORTARIA/UNEMAT/00021/2023

DE: 19/01/2023

O(A) Reitora-Presidente da FUNEMT no uso de suas atribuições que lhes são conferidas por lei,

Resolve: DISPENSAR

Evento: Designação de Função/Função de Confiança

Processo N.: 145/2023

Nome: (96111/5) LUCIANE SAVIO
Cargo/Função: (11745) SUPERVISOR DGA-7 LC 319
Un. Adm: (207888) SUPERV DE PROCESSAMENTO DE DADOS
A Partir de: 01/02/2023

PUBLICADA, REGISTRADA, CUMPRÁ-SE.
Cuiabá-MT, 18 de Janeiro de 2023.
Vera Lúcia da Rocha Maquêa
Reitora-Presidente da FUNEMT

PORTARIA/UNEMAT/00022/2023

DE: 19/01/2023

O(A) Reitora-Presidente da FUNEMT no uso de suas atribuições que lhes são conferidas por lei,

Resolve: RETIFICAR

Evento: Designação de Função/Função de Confiança

Processo N.: 2546/2022

Nome: (130464/1) EDUARDO GIMENES VOPPINI
Cargo/Função: (11720) DIRETOR UNID REG DGA-4 LC 319 - DIR UNID
REGIONALIZ
Un. Adm: (207713) DIR DE UNID REGIONALIZADA ADMINISTRATIVA
A Partir de: 01/01/2023 Até31/12/2026

Processo N.: 2720/2022

Nome: (253961/1) JULIO CESAR BELTRAME BENATTI
Cargo/Função: (11720) DIRETOR UNID REG DGA-4 LC 319 - DIR UNID
REGIONALIZ
Un. Adm: (207624) DIR DE UNID REG POLITICO PEDAG E FINANCEIRO
A Partir de: 01/01/2023 Até31/12/2026

Processo N.: 2716/2022

Nome: (95804/5) KARINE MEDEIROS ANUNCIATO
Cargo/Função: (11720) DIRETOR UNID REG DGA-4 LC 319 - DIR UNID

REGIONALIZ

Un. Adm: (207772) DIR DE UNID REGIONALIZADA POL PEDAG E

FINANCEIRO

A Partir de: 16/12/2022 Até: 31/12/2022

PUBLICADA, REGISTRADA, CUMPR-SE.
Cuiabá-MT, 18 de Janeiro de 2023.
Vera Lúcia da Rocha Maquêa
Reitora-Presidente da FUNEMT

PORTARIA/UNEMAT/00023/2023

DE: 19/01/2023

O(A) Reitora-Presidente da FUNEMT no uso de suas atribuições que lhes são conferidas por lei,

Resolve: DESIGNAR

Evento: DESIGNAÇÃO EM SUBSTITUIÇÃO CARGO EM COMISSÃO/FUNÇÃO

Processo N.: 2863/2022

Nome: (125228/1) ANDERSON PAULO ROSSI
A Partir de: 03/01/2023 Até: 12/01/2023
Cargo/Função: (11745) SUPERVISOR DGA-7 LC 319
Substituído: (243937/1) IZALETE LUPE VIRGULIN
Un. Adm: (208264) SUPERV DE APOIO ADMINISTRATIVO

Processo N.: 2781/2022

Nome: (250197/1) ANTONIO HENRIQUE NASCIMENTO BARBOSA
A Partir de: 03/01/2023 Até: 17/01/2023
Cargo/Função: (11740) ASSES ADM REG DGA-6 LC 319
Substituído: (80597/1) CATIA REGINA PORTA
Un. Adm: (207861) DIR DE UNID REGIONALIZADA ADMINISTRATIVA

Processo N.: 162/2023

Nome: (250144/1) DENISE PEREIRA PACHECO
A Partir de: 16/01/2023 Até: 04/02/2023
Cargo/Função: (11735) DIRETOR ADM DGA-5 LC 319
Substituído: (241322/1) MARIA DO CARMO SILVA DE ANDRADE
Un. Adm: (205087) DIR ADMINISTRATIVA SETORIAL DE CONTROLE INTERNO

Processo N.: 2824/2022

Nome: (125402/1) SERGIO ALESSANDRO SOARES FRAGOSO
A Partir de: 03/01/2023 Até: 12/01/2023
Cargo/Função: (11745) SUPERVISOR DGA-7 LC 319
Substituído: (258040/1) ANDRESSA CALLEGARI SILVA
Un. Adm: (208230) SUPERV DE APOIO ACADEMICO

PUBLICADA, REGISTRADA, CUMPR-SE.
Cuiabá-MT, 18 de Janeiro de 2023.
Vera Lúcia da Rocha Maquêa
Reitora-Presidente da FUNEMT

O(A) Reitora-Presidente da FUNEMT no uso de suas atribuições que lhes são conferidas por lei,

Resolve: PRORROGAR

Objeto: CONTRATAÇÃO TEMPORARIA POR MOTIVO DE URGÊNCIA

CONTRATO/UNEMAT/00222/2023 DE: 19/01/2023

Processo N.: 1/386/2022
Contratado: (100079/9) LUCIANE LUCYK
CPF: 033.208.419-12
Cargo/Função: (11802) PROFESSOR UNEMAT LC 534/2014
Un. Adm: (206563) FACUL DE CIENCIAS HUMANAS E LINGUAGEM
Até: 08/07/2023

CONTRATO/UNEMAT/00223/2023 DE: 19/01/2023

Processo N.: 007/085/2021
Contratado: (106864/6) ELIZIO LEMES DE FIGUEIREDO
CPF: 502.200.471-20
Cargo/Função: (11802) PROFESSOR UNEMAT LC 534/2014
Un. Adm: (207306) FACUL DE CIENCIAS SOCIAIS E APLICADAS
Até: 16/12/2024

CONTRATO/UNEMAT/00224/2023 DE: 19/01/2023

Processo N.: 003/339/2022
Contratado: (107975/3) HUGMAR PAINS DA SILVA
CPF: 895.679.271-20
Cargo/Função: (11802) PROFESSOR UNEMAT LC 534/2014
Un. Adm: (206644) FACUL CIENCIAS AGRARIAS BIOLOGICAS ENG DA

SAUDE

Até: 17/12/2023

CONTRATO/UNEMAT/00225/2023 DE: 19/01/2023

Processo N.: 005/202/2022
Contratado: (108389/7) STENIO EDER VITTORAZZI
CPF: 000.081.131-90
Cargo/Função: (11802) PROFESSOR UNEMAT LC 534/2014
Un. Adm: (206644) FACUL CIENCIAS AGRARIAS BIOLOGICAS ENG DA

SAUDE

Até: 08/07/2023

CONTRATO/UNEMAT/00226/2023 DE: 19/01/2023

Processo N.: 3/190/2022
Contratado: (113691/8) WILLIAN MARQUES DUARTE
CPF: 003.243.691-23
Cargo/Função: (11802) PROFESSOR UNEMAT LC 534/2014
Un. Adm: (207381) FACUL DE CIENCIAS SOCIAIS APLIC E AGRARIAS
Até: 08/07/2023

CONTRATO/UNEMAT/00227/2023 DE: 19/01/2023

Processo N.: 5/365/2021
Contratado: (114197/5) SOLANGE ANA DALLA VECCHIA
CPF: 605.140.609-30
Cargo/Função: (11802) PROFESSOR UNEMAT LC 534/2014
Un. Adm: (206563) FACUL DE CIENCIAS HUMANAS E LINGUAGEM
Até: 08/07/2023

PUBLICADA, REGISTRADA, CUMPR-SE.
Cuiabá-MT, 18 de Janeiro de 2023.
Vera Lúcia da Rocha Maquêa
Reitora-Presidente da FUNEMT

O(A) Reitora-Presidente da FUNEMT no uso de suas atribuições que lhes são conferidas por lei,

Resolve: DISTRATAR

Objeto: CONTRATAÇÃO TEMPORARIA POR MOTIVO DE URGÊNCIA

CONTRATO/UNEMAT/00228/2023 DE: 19/01/2023

Processo N.: 130/2022
Contratado: (117006/13) ALEIDO DIAZ GUERRA
CPF: 726.378.541-20
Cargo/Função: (11802) PROFESSOR UNEMAT LC 534/2014
Referência: C-001 Carga Horária: 20 horas semanais
Un. Adm: (206520) FACUL DE CIENCIAS SOCIAIS APLICADAS
A Partir de: 08/11/2022

PUBLICADA, REGISTRADA, CUMPR-SE.
Cuiabá-MT, 18 de Janeiro de 2023.
Vera Lúcia da Rocha Maquêa
Reitora-Presidente da FUNEMT

O(A) Reitora-Presidente da FUNEMT no uso de suas atribuições que lhes são conferidas por lei,

Resolve: PRORROGAR

Objeto: CONTRATAÇÃO TEMPORARIA POR MOTIVO DE URGÊNCIA

CONTRATO/UNEMAT/00229/2023 DE: 19/01/2023

Processo N.: 3/497/2021
Contratado: (125399/7) KENIA CRISTINE DE OLIVEIRA FEITOSA LEAO
CPF: 814.457.091-04
Cargo/Função: (11802) PROFESSOR UNEMAT LC 534/2014
Un. Adm: (206873) FACUL DE ARQUITETURA E ENGENHARIA
Até: 08/07/2023

CONTRATO/UNEMAT/00230/2023 DE: 19/01/2023

Processo N.: 4/448/2021
Contratado: (128247/14) JEAN LUCAS DA SILVA
CPF: 030.850.359-74
Cargo/Função: (11802) PROFESSOR UNEMAT LC 534/2014
Un. Adm: (206466) FACUL DE CIENCIAS EXATAS E TECNOLOGICAS
Até: 08/07/2023

CONTRATO/UNEMAT/00231/2023 DE: 19/01/2023

Processo N.: 1/432/2022
Contratado: (132105/6) PATRICK DE OLIVEIRA COSTA
CPF: 022.932.221-28
Cargo/Função: (11802) PROFESSOR UNEMAT LC 534/2014
Un. Adm: (206350) FACUL DE CIENCIAS AGRARIAS E BIOLOGICAS
Até: 08/07/2023

CONTRATO/UNEMAT/00232/2023 DE: 19/01/2023

Processo N.: 1/238/2022
Contratado: (135222/5) TIANE ALVES ROCHA GASTARDELO
CPF: 024.405.741-98
Cargo/Função: (11802) PROFESSOR UNEMAT LC 534/2014
Un. Adm: (207381) FACUL DE CIENCIAS SOCIAIS APLIC E AGRARIAS
Até: 08/07/2023

CONTRATO/UNEMAT/00233/2023 DE: 19/01/2023

Processo N.: 001/232/2022
Contratado: (137490/16) BRUNA MARIA DE OLIVEIRA
CPF: 018.512.291-40
Cargo/Função: (11802) PROFESSOR UNEMAT LC 534/2014
Un. Adm: (207330) FACUL DE CIENCIAS DA SAUDE
Até: 16/12/2024

CONTRATO/UNEMAT/00234/2023 DE: 19/01/2023

Processo N.: 3/347/2022
Contratado: (137635/17) LUIZ CLAUDIO DURAO FRANCO
CPF: 016.272.571-01
Cargo/Função: (11802) PROFESSOR UNEMAT LC 534/2014
Un. Adm: (206300) FACUL DE CIENCIAS HUMANAS
Até: 08/07/2023

CONTRATO/UNEMAT/00235/2023 DE: 19/01/2023

Processo N.: 007/052/2021
Contratado: (14060/8) JUARI JOSE REGIS
CPF: 289.970.429-04
Cargo/Função: (11802) PROFESSOR UNEMAT LC 534/2014
Un. Adm: (207330) FACUL DE CIENCIAS DA SAUDE
Até: 16/12/2024

CONTRATO/UNEMAT/00236/2023 DE: 19/01/2023

Processo N.: 3/292/2021
Contratado: (140622/7) ALMERINDA AUXILIADORA DE SOUZA SILVA
CPF: 630.741.681-53
Cargo/Função: (11802) PROFESSOR UNEMAT LC 534/2014
Un. Adm: (206300) FACULDADE DE CIENCIAS HUMANAS
Até: 01/06/2023

CONTRATO/UNEMAT/00237/2023 DE: 19/01/2023

Processo N.: 4/105/2021
Contratado: (143399/10) JOSENILDO SA TELES PORTO
CPF: 571.703.551-91
Cargo/Função: (11802) PROFESSOR UNEMAT LC 534/2014
Un. Adm: (207306) FACUL DE CIENCIAS SOCIAIS E APLICADAS
Até: 16/12/2024

CONTRATO/UNEMAT/00238/2023 DE: 19/01/2023

Processo N.: 3/29/2021
Contratado: (200061/12) CLAUDIA ALVES PEREZ
CPF: 007.022.431-59
Cargo/Função: (11802) PROFESSOR UNEMAT LC 534/2014
Un. Adm: (206202) FACULDADE DE CIENCIAS SOCIAIS APLICADAS
Até: 25/03/2023

CONTRATO/UNEMAT/00239/2023 DE: 19/01/2023
 Processo Nº: 2/298/2022
 Contratado: (200196/15) ROSANA MARIA PANSANI MINTO DOS SANTOS
 CPF: 024.667.021-50
 Cargo/Função: (11802) PROFESSOR UNEMAT LC 534/2014
 Un. Adm: (206563) FACUL DE CIENCIAS HUMANAS E LINGUAGEM
 Até: 08/07/2023

CONTRATO/UNEMAT/00240/2023 DE: 19/01/2023
 Processo Nº: 001/231/2022
 Contratado: (200647/6) JOICE CRISTINA DOS SANTOS TROMBETA AMIKY
 CPF: 007.620.061-29
 Cargo/Função: (11802) PROFESSOR UNEMAT LC 534/2014
 Un. Adm: (207330) FACUL DE CIENCIAS DA SAUDE
 Até: 16/12/2024

CONTRATO/UNEMAT/00241/2023 DE: 19/01/2023
 Processo Nº: 004/270/2022
 Contratado: (207746/25) GABRIELLE BALBO CREPALDI
 CPF: 021.096.321-27
 Cargo/Função: (11802) PROFESSOR UNEMAT LC 534/2014
 Un. Adm: (206644) FACUL CIENCIAS AGRARIAS BIOLOGICAS ENG DA SAUDE
 Até: 08/07/2023

CONTRATO/UNEMAT/00242/2023 DE: 19/01/2023
 Processo Nº: 1/462/2022
 Contratado: (208374/5) NAIRON CESAR DINIZ DE SOUSA
 CPF: 003.253.121-41
 Cargo/Função: (11802) PROFESSOR UNEMAT LC 534/2014
 Un. Adm: (206725) FACUL CIENCIAS SOCIAIS APLICADAS E DA LINGUAGEM
 Até: 01/05/2023

CONTRATO/UNEMAT/00243/2023 DE: 19/01/2023
 Processo Nº: 4/160/2022
 Contratado: (216469/8) ENEZIO MARIANO DA COSTA
 CPF: 458.603.271-53
 Cargo/Função: (11802) PROFESSOR UNEMAT LC 534/2014
 Un. Adm: (206202) FACUL DE CIENCIAS SOCIAIS APLICADAS
 Até: 25/03/2023

CONTRATO/UNEMAT/00244/2023 DE: 19/01/2023
 Processo Nº: 3/430/2022
 Contratado: (217513/18) MARCOS JOSE GOMES PESSOA
 CPF: 026.556.971-03
 Cargo/Função: (11802) PROFESSOR UNEMAT LC 534/2014
 Un. Adm: (206997) FACUL DE CIENCIAS BIOLOGICAS E AGRARIAS
 Até: 17/12/2023

CONTRATO/UNEMAT/00245/2023 DE: 19/01/2023
 Processo Nº: 2/439/2022
 Contratado: (218162/7) LUCIANA MARQUES DA SILVA
 CPF: 654.758.281-72
 Cargo/Função: (11802) PROFESSOR UNEMAT LC 534/2014
 Un. Adm: (206350) FACUL DE CIENCIAS AGRARIAS E BIOLOGICAS
 Até: 08/07/2023

CONTRATO/UNEMAT/00246/2023 DE: 19/01/2023
 Processo Nº: 003/117/2022
 Contratado: (220441/44) SIMONI RODRIGUES DOS SANTOS
 CPF: 023.128.511-64
 Cargo/Função: (11802) PROFESSOR UNEMAT LC 534/2014
 Un. Adm: (207306) FACUL DE CIENCIAS SOCIAIS E APLICADAS
 Até: 16/12/2024

CONTRATO/UNEMAT/00247/2023 DE: 19/01/2023
 Processo Nº: 001/292/2022
 Contratado: (220709/10) REJANE MARIA BARROS SILVA
 CPF: 732.629.511-53
 Cargo/Função: (11802) PROFESSOR UNEMAT LC 534/2014
 Un. Adm: (207306) FACUL DE CIENCIAS SOCIAIS E APLICADAS
 Até: 16/12/2024

CONTRATO/UNEMAT/00248/2023 DE: 19/01/2023
 Processo Nº: 3/208/2022
 Contratado: (221762/13) JULIANA DE FREITAS ENCINAS DARDENGO
 CPF: 027.102.331-77
 Cargo/Função: (11802) PROFESSOR UNEMAT LC 534/2014
 Un. Adm: (206997) FACUL DE CIENCIAS BIOLOGICAS E AGRARIAS
 Até: 26/06/2023

CONTRATO/UNEMAT/00249/2023 DE: 19/01/2023
 Processo Nº: 001/198/2022
 Contratado: (221905/3) KARINE DA SILVA PEIXOTO
 CPF: 702.505.531-04
 Cargo/Função: (11802) PROFESSOR UNEMAT LC 534/2014
 Un. Adm: (206644) FACUL CIENCIAS AGRARIAS BIOLOGICAS ENG DA SAUDE
 Até: 08/07/2023

CONTRATO/UNEMAT/00250/2023 DE: 19/01/2023
 Processo Nº: 005/089/2021
 Contratado: (224192/3) JAMILLE CLARA ALVES ADAMCZYK
 CPF: 011.935.551-59
 Cargo/Função: (11802) PROFESSOR UNEMAT LC 534/2014
 Un. Adm: (207306) FACUL DE CIENCIAS SOCIAIS E APLICADAS
 Até: 16/12/2024

CONTRATO/UNEMAT/00251/2023 DE: 19/01/2023
 Processo Nº: 1/482/2022
 Contratado: (228718/11) ANA PAULA SCHIMANKO CECCATTO
 CPF: 020.741.741-52
 Cargo/Função: (11802) PROFESSOR UNEMAT LC 534/2014
 Un. Adm: (206350) FACUL DE CIENCIAS AGRARIAS E BIOLOGICAS
 Até: 08/07/2023

CONTRATO/UNEMAT/00252/2023 DE: 19/01/2023
 Processo Nº: 3/37/2022
 Contratado: (238586/18) DARLEY APARECIDO TAVARES FERREIRA
 CPF: 003.520.611-03
 Cargo/Função: (11802) PROFESSOR UNEMAT LC 534/2014
 Un. Adm: (206997) FACUL DE CIENCIAS BIOLOGICAS E AGRARIAS
 Até: 17/12/2023

CONTRATO/UNEMAT/00253/2023 DE: 19/01/2023
 Processo Nº: 2/143/2022
 Contratado: (239991/7) HAMILTON LOBO MENDES FILHO
 CPF: 039.695.194-54
 Cargo/Função: (11802) PROFESSOR UNEMAT LC 534/2014
 Un. Adm: (206202) FACUL DE CIENCIAS SOCIAIS APLICADAS
 Até: 17/12/2023

CONTRATO/UNEMAT/00254/2023 DE: 19/01/2023
 Processo Nº: 5/338/2022
 Contratado: (242827/9) EDIMAR SOARES DE OLIVEIRA
 CPF: 018.723.061-79
 Cargo/Função: (11802) PROFESSOR UNEMAT LC 534/2014
 Un. Adm: (206814) FACUL DE CIENCIAS EXATAS E TECNOLOGICAS
 Até: 17/12/2023

CONTRATO/UNEMAT/00255/2023 DE: 19/01/2023
 Processo Nº: 4/387/2022
 Contratado: (243474/4) MARCOS FABIO DA SILVA
 CPF: 002.732.741-80
 Cargo/Função: (11802) PROFESSOR UNEMAT LC 534/2014
 Un. Adm: (206563) FACUL DE CIENCIAS HUMANAS E LINGUAGEM
 Até: 01/05/2023

CONTRATO/UNEMAT/00256/2023 DE: 19/01/2023
 Processo Nº: 4/490/2021
 Contratado: (243855/3) CAMILA DE SOUZA PAGLARINI
 CPF: 023.652.051-27
 Cargo/Função: (11802) PROFESSOR UNEMAT LC 534/2014
 Un. Adm: (206873) FACUL DE ARQUITETURA E ENGENHARIA
 Até: 08/07/2023

CONTRATO/UNEMAT/00257/2023 DE: 19/01/2023
 Processo Nº: 3/289/2022
 Contratado: (246749/30) WELLITON MARTINS BINDANDI
 CPF: 041.140.381-83
 Cargo/Função: (11802) PROFESSOR UNEMAT LC 534/2014
 Un. Adm: (206237) FACUL DE EDUCACAO E LINGUAGEM
 Até: 08/07/2023

CONTRATO/UNEMAT/00258/2023 DE: 19/01/2023
 Processo Nº: 5/370/2022
 Contratado: (247099/15) VALVENARG PEREIRA DA SILVA
 CPF: 020.383.881-56
 Cargo/Função: (11802) PROFESSOR UNEMAT LC 534/2014
 Un. Adm: (206350) FACUL DE CIENCIAS AGRARIAS E BIOLOGICAS
 Até: 08/07/2023

CONTRATO/UNEMAT/00259/2023 DE: 19/01/2023
 Processo Nº: 5/212/2022
 Contratado: (247148/6) WESLEY AFONSO DA SILVA DIAS
 CPF: 024.955.021-05
 Cargo/Função: (11802) PROFESSOR UNEMAT LC 534/2014
 Un. Adm: (206814) FACUL DE CIENCIAS EXATAS E TECNOLOGICAS
 Até: 17/12/2023

CONTRATO/UNEMAT/00260/2023 DE: 19/01/2023
 Processo Nº: 2/304/2022
 Contratado: (248950/5) GEIZI MAGALHAES CELESTINO
 CPF: 039.446.501-66
 Cargo/Função: (11802) PROFESSOR UNEMAT LC 534/2014
 Un. Adm: (206814) FACUL DE CIENCIAS EXATAS E TECNOLOGICAS
 Até: 08/07/2023

CONTRATO/UNEMAT/00261/2023 DE: 19/01/2023
 Processo Nº: 2/218/2022
 Contratado: (250099/9) VANUSA APARECIDA ALMEIDA
 CPF: 045.876.551-12
 Cargo/Função: (11802) PROFESSOR UNEMAT LC 534/2014
 Un. Adm: (206237) FACUL DE EDUCACAO E LINGUAGEM
 Até: 17/12/2023

CONTRATO/UNEMAT/00262/2023 DE: 19/01/2023
 Processo Nº: 003/540/2021
 Contratado: (250352/4) PAMELA APARECIDA NERY COSTA
 CPF: 041.204.111-17
 Cargo/Função: (11802) PROFESSOR UNEMAT LC 534/2014
 Un. Adm: (207330) FACUL DE CIENCIAS DA SAUDE
 Até: 16/12/2024

CONTRATO/UNEMAT/00263/2023 DE: 19/01/2023
 Processo Nº: 3/411/2021
 Contratado: (250649/7) LUCIANO APARECIDO DE OLIVEIRA
 CPF: 017.280.941-00
 Cargo/Função: (11802) PROFESSOR UNEMAT LC 534/2014
 Un. Adm: (207241) FACUL DE EDUCACAO E CIENCIAS SOCIAIS APLICADAS
 Até: 08/07/2023

CONTRATO/UNEMAT/00264/2023 DE: 19/01/2023
 Processo Nº: 007/118/2021
 Contratado: (250817/4) ADRIANA MANRIQUE TOME NETTO
 CPF: 030.686.141-04
 Cargo/Função: (11802) PROFESSOR UNEMAT LC 534/2014
 Un. Adm: (207306) FACUL DE CIENCIAS SOCIAIS E APLICADAS
 Até: 16/12/2024

CONTRATO/UNEMAT/00265/2023 DE: 19/01/2023
 Processo N°: 005/063/2021
 Contratado: (251615/6) LAIZA STRINTA CASTELLI
 CPF: 032.197.151-50
 Cargo/Função: (11802) PROFESSOR UNEMAT LC 534/2014
 Un. Adm: (207330) FACULD. DE CIENCIAS DA SAUDE
 Até: 16/12/2024

CONTRATO/UNEMAT/00266/2023 DE: 19/01/2023
 Processo N°: 004/102/2021
 Contratado: (251623/5) MARINALVA PEREIRA DOS SANTOS
 CPF: 522.504.741-68
 Cargo/Função: (11802) PROFESSOR UNEMAT LC 534/2014
 Un. Adm: (207306) FACUL. DE CIENCIAS SOC. E APLICADAS
 Até: 16/12/2024

CONTRATO/UNEMAT/00267/2023 DE: 19/01/2023
 Processo N°: 4/329/2022
 Contratado: (252034/6) CHARLES LUAN MARQUEZIN
 CPF: 032.900.951-69
 Cargo/Função: (11802) PROFESSOR UNEMAT LC 534/2014
 Un. Adm: (206873) FACUL DE ARQUITETURA E ENGENHARIA
 Até: 04/03/2023

CONTRATO/UNEMAT/00268/2023 DE: 19/01/2023
 Processo N°: 4/589/2021
 Contratado: (255017/7) PRISCILA PELEGRINI
 CPF: 019.882.141-73
 Cargo/Função: (11802) PROFESSOR UNEMAT LC 534/2014
 Un. Adm: (206520) FACUL DE CIENCIAS SOCIAIS APLICADAS
 Até: 08/07/2023

CONTRATO/UNEMAT/00269/2023 DE: 19/01/2023
 Processo N°: 2/435/2022
 Contratado: (255381/7) ANGELICA VILAS BOAS DA FROTA
 CPF: 033.656.351-57
 Cargo/Função: (11802) PROFESSOR UNEMAT LC 534/2014
 Un. Adm: (206350) FACUL DE CIENCIAS AGRARIAS E BIOLOGICAS
 Até: 08/07/2023

CONTRATO/UNEMAT/00270/2023 DE: 19/01/2023
 Processo N°: 003/163/2022
 Contratado: (255683/4) RENATA TOMAZELLI FERREIRA
 CPF: 002.602.681-35
 Cargo/Função: (11802) PROFESSOR UNEMAT LC 534/2014
 Un. Adm: (206415) FACUL DE CIENCIAS DA SAUDE
 Até: 16/12/2024

CONTRATO/UNEMAT/00271/2023 DE: 19/01/2023
 Processo N°: 1/140/2022
 Contratado: (255688/6) FELIPE TELES TOUOUNOGLU
 CPF: 345.710.768-86
 Cargo/Função: (11802) PROFESSOR UNEMAT LC 534/2014
 Un. Adm: (206202) FACUL DE CIENCIAS SOCIAIS APLICADAS
 Até: 17/12/2023

CONTRATO/UNEMAT/00272/2023 DE: 19/01/2023
 Processo N°: 003/091/2021
 Contratado: (255970/5) ALESSANDRO DE ALMEIDA SANTANA SOUZA
 CPF: 021.084.951-77
 Cargo/Função: (11802) PROFESSOR UNEMAT LC 534/2014
 Un. Adm: (207306) FACUL. DE CIENCIAS SOC. E APLICADAS
 Até: 16/12/2024

CONTRATO/UNEMAT/00273/2023 DE: 19/01/2023
 Processo N°: 1/219/2022
 Contratado: (257078/32) FRANCINELI CEZARINA LARA
 CPF: 842.774.401-34
 Cargo/Função: (11802) PROFESSOR UNEMAT LC 534/2014
 Un. Adm: (206237) FACUL DE EDUCACAO E LINGUAGEM
 Até: 17/12/2023

CONTRATO/UNEMAT/00274/2023 DE: 19/01/2023
 Processo N°: 4/588/2021
 Contratado: (258170/7) MICHELE JACKELINE ANDRESSA ROSA
 CPF: 018.542.701-41
 Cargo/Função: (11802) PROFESSOR UNEMAT LC 534/2014
 Un. Adm: (206520) FACUL DE CIENCIAS SOCIAIS APLICADAS
 Até: 16/04/2023

CONTRATO/UNEMAT/00275/2023 DE: 19/01/2023
 Processo N°: 003/119/2021
 Contratado: (258612/9) ROGERIO MAKINO
 CPF: 014.392.551-21
 Cargo/Função: (11802) PROFESSOR UNEMAT LC 534/2014
 Un. Adm: (207330) FACULD. DE CIENCIAS DA SAUDE
 Até: 16/12/2024

CONTRATO/UNEMAT/00276/2023 DE: 19/01/2023
 Processo N°: 001/152/2022
 Contratado: (260343/4) LINNET MENDES DANTAS
 CPF: 626.796.351-91
 Cargo/Função: (11802) PROFESSOR UNEMAT LC 534/2014
 Un. Adm: (206202) FACUL DE CIENCIAS SOCIAIS APLICADAS
 Até: 08/07/2023

CONTRATO/UNEMAT/00277/2023 DE: 19/01/2023
 Processo N°: 3/367/2021
 Contratado: (260639/6) KARITA DE FATIMA ARAUJO
 CPF: 084.774.706-93
 Cargo/Função: (11802) PROFESSOR UNEMAT LC 534/2014
 Un. Adm: (206563) FACUL DE CIENCIAS HUMANAS E LINGUAGEM
 Até: 08/07/2023

CONTRATO/UNEMAT/00278/2023 DE: 19/01/2023
 Processo N°: 003/350/2021
 Contratado: (261552/4) MATHEUS GOMES DE SOUSA FERREIRA
 CPF: 033.229.311-45
 Cargo/Função: (11802) PROFESSOR UNEMAT LC 534/2014
 Un. Adm: (207306) FACUL DE CIENCIAS SOCIAIS E APLICADAS
 Até: 16/12/2024

CONTRATO/UNEMAT/00279/2023 DE: 19/01/2023
 Processo N°: 2/393/2022
 Contratado: (261990/49) JULIANO XAVIER DA SILVA COSTA
 CPF: 987.639.892-04
 Cargo/Função: (11802) PROFESSOR UNEMAT LC 534/2014
 Un. Adm: (206725) FACUL CIENCIAS SOCIAIS APLICADAS E DA LINGUAGEM
 Até: 01/05/2023

CONTRATO/UNEMAT/00280/2023 DE: 19/01/2023
 Processo N°: 5/326/2021
 Contratado: (262135/2) EDER JARDEL DA SILVA DUTRA
 CPF: 995.173.290-91
 Cargo/Função: (11802) PROFESSOR UNEMAT LC 534/2014
 Un. Adm: (206300) FACULDADE DE CIENCIAS HUMANAS
 Até: 28/06/2023

CONTRATO/UNEMAT/00281/2023 DE: 19/01/2023
 Processo N°: 008/108/2021
 Contratado: (262196/5) PAULUS VINICIUS DA SILVA
 CPF: 724.435.371-53
 Cargo/Função: (11802) PROFESSOR UNEMAT LC 534/2014
 Un. Adm: (207306) FACUL DE CIENCIAS SOCIAIS E APLICADAS
 Até: 16/12/2024

CONTRATO/UNEMAT/00282/2023 DE: 19/01/2023
 Processo N°: 5/436/2021
 Contratado: (263412/4) FERNANDA LOURENCO DIPPLE
 CPF: 324.350.768-51
 Cargo/Função: (11802) PROFESSOR UNEMAT LC 534/2014
 Un. Adm: (207381) FACUL DE CIENCIAS SOCIAIS APLIC E AGRARIAS
 Até: 25/05/2023

CONTRATO/UNEMAT/00283/2023 DE: 19/01/2023
 Processo N°: 005/064/2021
 Contratado: (263487/3) CLAUDIA MOREIRA DE LIMA
 CPF: 020.486.821-11
 Cargo/Função: (11802) PROFESSOR UNEMAT LC 534/2014
 Un. Adm: (207330) FACUL DE CIENCIAS DA SAUDE
 Até: 16/12/2024

CONTRATO/UNEMAT/00284/2023 DE: 19/01/2023
 Processo N°: 007/065/2021
 Contratado: (264536/4) NEMORA BARROS FARIA
 CPF: 009.976.371-02
 Cargo/Função: (11802) PROFESSOR UNEMAT LC 534/2014
 Un. Adm: (207330) FACUL DE CIENCIAS DA SAUDE
 Até: 16/12/2024

CONTRATO/UNEMAT/00285/2023 DE: 19/01/2023
 Processo N°: 002/142/2022
 Contratado: (265950/5) JEFFERSON ANTONIONE RODRIGUES
 CPF: 284.621.788-27
 Cargo/Função: (11802) PROFESSOR UNEMAT LC 534/2014
 Un. Adm: (206202) FACUL DE CIENCIAS SOCIAIS APLICADAS
 Até: 17/12/2023

CONTRATO/UNEMAT/00286/2023 DE: 19/01/2023
 Processo N°: 006/068/2021
 Contratado: (265969/5) BRUNO PEREIRA DO NASCIMENTO
 CPF: 000.940.831-26
 Cargo/Função: (11802) PROFESSOR UNEMAT LC 534/2014
 Un. Adm: (207330) FACUL DE CIENCIAS DA SAUDE
 Até: 16/12/2024

CONTRATO/UNEMAT/00287/2023 DE: 19/01/2023
 Processo N°: 3/247/2021
 Contratado: (267808/3) RUSILEI LUZIA DA COSTA PESSATTO
 CPF: 979.928.521-68
 Cargo/Função: (11802) PROFESSOR UNEMAT LC 534/2014
 Un. Adm: (207306) FACUL. DE CIENCIAS SOC. E APLICADAS
 Até: 08/07/2023

CONTRATO/UNEMAT/00288/2023 DE: 19/01/2023
 Processo N°: 4/151/2022
 Contratado: (267810/4) WILLYAN ALVES DA SILVA
 CPF: 012.450.601-12
 Cargo/Função: (11802) PROFESSOR UNEMAT LC 534/2014
 Un. Adm: (206814) FACUL DE CIENCIAS EXATAS E TECNOLOGICAS
 Até: 24/06/2023

CONTRATO/UNEMAT/00289/2023 DE: 19/01/2023
 Processo N°: 1/134/2022
 Contratado: (267849/5) RONEY CARLOS DA SILVA
 CPF: 881.502.751-34
 Cargo/Função: (11802) PROFESSOR UNEMAT LC 534/2014
 Un. Adm: (206814) FACUL DE CIENCIAS EXATAS E TECNOLOGICAS
 Até: 17/12/2023

CONTRATO/UNEMAT/00290/2023 DE: 19/01/2023
 Processo N°: 001/233/2022
 Contratado: (267859/5) FRANCISCA FRANCIELY VELOSO DE ALMEIDA
 CPF: 484.169.163-49
 Cargo/Função: (11802) PROFESSOR UNEMAT LC 534/2014
 Un. Adm: (207330) FACUL DE CIENCIAS DA SAUDE
 Até: 16/12/2024

CONTRATO/UNEMAT/00291/2023 DE: 19/01/2023
 Processo Nº: 002/145/2022
 Contratado: (268311/5) ANA PAULA DALMAS RODRIGUES
 CPF: 018.377.361-62
 Cargo/Função: (11802) PROFESSOR UNEMAT LC 534/2014
 Un. Adm: (206202) FACUL DE CIENCIAS SOCIAIS APLICADAS
 Até: 17/12/2023

CONTRATO/UNEMAT/00292/2023 DE: 19/01/2023
 Processo Nº: 001/116/2022
 Contratado: (269184/9) WAGNER ALEXANDRE QUEIROZ DE AZEREDO
 CPF: 757.090.581-49
 Cargo/Função: (11802) PROFESSOR UNEMAT LC 534/2014
 Un. Adm: (207330) FACUL DE CIENCIAS DA SAUDE
 Até: 16/12/2024

CONTRATO/UNEMAT/00293/2023 DE: 19/01/2023
 Processo Nº: 004/098/2021
 Contratado: (270363/14) JAQUELINE ESCARABELO
 CPF: 030.782.581-73
 Cargo/Função: (11802) PROFESSOR UNEMAT LC 534/2014
 Un. Adm: (207330) FACUL DE CIENCIAS DA SAUDE
 Até: 16/12/2024

CONTRATO/UNEMAT/00294/2023 DE: 19/01/2023
 Processo Nº: 4/97/2022
 Contratado: (273346/3) LETICIA REIS BATISTA ROSAS
 CPF: 041.698.021-01
 Cargo/Função: (11802) PROFESSOR UNEMAT LC 534/2014
 Un. Adm: (206466) FACUL DE CIENCIAS EXATAS E TECNOLOGICAS
 Até: 17/12/2023

CONTRATO/UNEMAT/00295/2023 DE: 19/01/2023
 Processo Nº: 6/269/2021
 Contratado: (273383/3) PRESLINE BLUM
 CPF: 030.456.059-66
 Cargo/Função: (11802) PROFESSOR UNEMAT LC 534/2014
 Un. Adm: (207381) FACUL. DE CIENC. SOCIAIS APLIC. E AGRARIAS
 Até: 08/07/2023

CONTRATO/UNEMAT/00296/2023 DE: 19/01/2023
 Processo Nº: 005/347/2021
 Contratado: (273478/3) MARCHELL COIMBRA NARCIZO
 CPF: 977.448.911-04
 Cargo/Função: (11802) PROFESSOR UNEMAT LC 534/2014
 Un. Adm: (207330) FACUL DE CIENCIAS DA SAUDE
 Até: 16/12/2024

CONTRATO/UNEMAT/00297/2023 DE: 19/01/2023
 Processo Nº: 003/565/2021
 Contratado: (273479/16) LAIS FERNANDES DE SOUZA NEVES
 CPF: 032.015.211-16
 Cargo/Função: (11802) PROFESSOR UNEMAT LC 534/2014
 Un. Adm: (206415) FACUL DE CIENCIAS DA SAUDE
 Até: 08/07/2023

CONTRATO/UNEMAT/00298/2023 DE: 19/01/2023
 Processo Nº: 4/402/2021
 Contratado: (273524/4) EDILAURA NUNES RONDON
 CPF: 969.100.701-00
 Cargo/Função: (11802) PROFESSOR UNEMAT LC 534/2014
 Un. Adm: (206350) FACUL DE CIENCIAS AGRARIAS E BIOLOGICAS
 Até: 08/07/2023

CONTRATO/UNEMAT/00299/2023 DE: 19/01/2023
 Processo Nº: 1/205/2022
 Contratado: (273612/4) MAYS OLIVEIRA DE MELO ANTONIO
 CPF: 044.274.491-90
 Cargo/Função: (11802) PROFESSOR UNEMAT LC 534/2014
 Un. Adm: (207381) FACUL DE CIENCIAS SOCIAIS APLIC E AGRARIAS
 Até: 08/07/2023

CONTRATO/UNEMAT/00300/2023 DE: 19/01/2023
 Processo Nº: 3/112/2021
 Contratado: (274154/4) ALINE FERNANDA VENTURA SAVIO LEITE
 CPF: 306.824.178-23
 Cargo/Função: (11802) PROFESSOR UNEMAT LC 534/2014
 Un. Adm: (207241) FACULD DE EDUC. E CIENCIAS SOCIAIS APLICADAS
 Até: 02/05/2023

CONTRATO/UNEMAT/00301/2023 DE: 19/01/2023
 Processo Nº: 3/261/2022
 Contratado: (276600/21) JOILSON FERREIRA DE CARVALHO
 CPF: 043.605.631-32
 Cargo/Função: (11802) PROFESSOR UNEMAT LC 534/2014
 Un. Adm: (206814) FACUL DE CIENCIAS EXATAS E TECNOLOGICAS
 Até: 08/07/2023

CONTRATO/UNEMAT/00302/2023 DE: 19/01/2023
 Processo Nº: 1/92/2022
 Contratado: (277142/3) ALESSANDRO MORAIS PARONETO
 CPF: 999.203.606-00
 Cargo/Função: (11802) PROFESSOR UNEMAT LC 534/2014
 Un. Adm: (206466) FACUL DE CIENCIAS EXATAS E TECNOLOGICAS
 Até: 08/07/2023

CONTRATO/UNEMAT/00303/2023 DE: 19/01/2023
 Processo Nº: 001/235/2022
 Contratado: (277805/3) RODOLFO LAZARO TOBIAS PORTO SILVA
 CPF: 037.525.311-42
 Cargo/Função: (11802) PROFESSOR UNEMAT LC 534/2014
 Un. Adm: (207306) FACUL DE CIENCIAS SOCIAIS E APLICADAS
 Até: 16/12/2024

CONTRATO/UNEMAT/00304/2023 DE: 19/01/2023
 Processo Nº: 005/084/2021
 Contratado: (277985/3) ROBERTO BERTTONI CIDADE
 CPF: 221.651.468-36
 Cargo/Função: (11802) PROFESSOR UNEMAT LC 534/2014
 Un. Adm: (207306) FACUL. DE CIENCIAS SOC. E APLICADAS
 Até: 16/12/2024

CONTRATO/UNEMAT/00305/2023 DE: 19/01/2023
 Processo Nº: 2/146/2022
 Contratado: (278025/4) ALECIO COLIONE JUNIOR
 CPF: 072.337.299-30
 Cargo/Função: (11802) PROFESSOR UNEMAT LC 534/2014
 Un. Adm: (206202) FACUL DE CIENCIAS SOCIAIS APLICADAS
 Até: 15/11/2023

CONTRATO/UNEMAT/00306/2023 DE: 19/01/2023
 Processo Nº: 3/410/2022
 Contratado: (278096/4) JULIANA ROSE ISHIKAWA DA SILVA CAMPOS
 CPF: 003.111.631-06
 Cargo/Função: (11802) PROFESSOR UNEMAT LC 534/2014
 Un. Adm: (206814) FACUL DE CIENCIAS EXATAS E TECNOLOGICAS
 Até: 17/12/2023

CONTRATO/UNEMAT/00307/2023 DE: 19/01/2023
 Processo Nº: 006/103/2021
 Contratado: (278097/3) MYLENA NERES NUNES
 CPF: 017.574.511-02
 Cargo/Função: (11802) PROFESSOR UNEMAT LC 534/2014
 Un. Adm: (207306) FACUL. DE CIENCIAS SOC. E APLICADAS
 Até: 16/12/2024

CONTRATO/UNEMAT/00308/2023 DE: 19/01/2023
 Processo Nº: 002/115/2022
 Contratado: (278240/3) IZABELLE EPIFANIO
 CPF: 011.620.241-60
 Cargo/Função: (11802) PROFESSOR UNEMAT LC 534/2014
 Un. Adm: (207306) FACUL DE CIENCIAS SOCIAIS E APLICADAS
 Até: 16/12/2024

CONTRATO/UNEMAT/00309/2023 DE: 19/01/2023
 Processo Nº: 005/066/2021
 Contratado: (278671/2) ERICA BAGGIO
 CPF: 033.662.921-48
 Cargo/Função: (11802) PROFESSOR UNEMAT LC 534/2014
 Un. Adm: (207330) FACULD. DE CIENCIAS DA SAUDE
 Até: 16/12/2024

CONTRATO/UNEMAT/00310/2023 DE: 19/01/2023
 Processo Nº: 5/461/2021
 Contratado: (279077/3) JULIANA FERREIRA URA BERLANGA
 CPF: 334.661.428-06
 Cargo/Função: (11802) PROFESSOR UNEMAT LC 534/2014
 Un. Adm: (206415) FACUL DE CIENCIAS DA SAUDE
 Até: 08/07/2023

CONTRATO/UNEMAT/00311/2023 DE: 19/01/2023
 Processo Nº: 4/389/2022
 Contratado: (280389/5) MAYARA REGINA PEREIRA DAU ARAUJO
 CPF: 015.122.321-14
 Cargo/Função: (11802) PROFESSOR UNEMAT LC 534/2014
 Un. Adm: (206563) FACUL DE CIENCIAS HUMANAS E LINGUAGEM
 Até: 08/07/2023

CONTRATO/UNEMAT/00312/2023 DE: 19/01/2023
 Processo Nº: 05/086/2021
 Contratado: (280430/3) LUIZ ADRIANO PINHEIRO SANTOS
 CPF: 016.674.881-12
 Cargo/Função: (11802) PROFESSOR UNEMAT LC 534/2014
 Un. Adm: (207306) FACUL. DE CIENCIAS SOC. E APLICADAS
 Até: 16/12/2024

CONTRATO/UNEMAT/00313/2023 DE: 19/01/2023
 Processo Nº: 6/62/2021
 Contratado: (282017/3) ANTONIA DINAGILA DO NASCIMENTO RIBEIRO
 CPF: 061.949.573-10
 Cargo/Função: (11802) PROFESSOR UNEMAT LC 534/2014
 Un. Adm: (207330) FACUL DE CIENCIAS DA SAUDE
 Até: 16/12/2024

CONTRATO/UNEMAT/00314/2023 DE: 19/01/2023
 Processo Nº: 006/175/2022
 Contratado: (282021/3) MARIA AMELIA DOS SANTOS PERES
 CPF: 008.535.591-71
 Cargo/Função: (11802) PROFESSOR UNEMAT LC 534/2014
 Un. Adm: (207330) FACUL DE CIENCIAS DA SAUDE
 Até: 16/12/2024

CONTRATO/UNEMAT/00315/2023 DE: 19/01/2023
 Processo Nº: 2/350/2022
 Contratado: (283519/10) KELLEN CRISTINE CAETANO
 CPF: 085.184.099-00
 Cargo/Função: (11802) PROFESSOR UNEMAT LC 534/2014
 Un. Adm: (207381) FACUL DE CIENCIAS SOCIAIS APLIC E AGRARIAS
 Até: 08/07/2023

CONTRATO/UNEMAT/00316/2023 DE: 19/01/2023
 Processo Nº: 1/211/2022
 Contratado: (284921/10) MAXSUEL FERREIRA SANTANA
 CPF: 046.345.761-71
 Cargo/Função: (11802) PROFESSOR UNEMAT LC 534/2014
 Un. Adm: (206300) FACUL DE CIENCIAS HUMANAS
 Até: 08/07/2023

CONTRATO/UNEMAT/00317/2023 DE: 19/01/2023
 Processo Nº: 005/415/2021
 Contratado: (285579/3) ROBERTO WEBER DA SILVA
 CPF: 047.180.091-03
 Cargo/Função: (11802) PROFESSOR UNEMAT LC 534/2014
 Un. Adm: (206725) FACUL CIENCIAS SOCIAIS APLICADAS E DA LINGUAGEM
 Até: 08/07/2023

CONTRATO/UNEMAT/00318/2023 DE: 19/01/2023
 Processo Nº: 001/230/2022
 Contratado: (285913/4) ANTONIO RODRIGUES DA SILVA NETO
 CPF: 021.186.071-99
 Cargo/Função: (11802) PROFESSOR UNEMAT LC 534/2014
 Un. Adm: (207330) FACUL DE CIENCIAS DA SAUDE
 Até: 16/12/2024

CONTRATO/UNEMAT/00319/2023 DE: 19/01/2023
 Processo Nº: 001/455/2022
 Contratado: (286849/18) PAULA PINHEIRO DE CARVALHO
 CPF: 033.455.953-70
 Cargo/Função: (11802) PROFESSOR UNEMAT LC 534/2014
 Un. Adm: (206644) FACUL CIENCIAS AGRARIAS BIOLOGICAS ENG DA SAUDE
 Até: 08/07/2023

CONTRATO/UNEMAT/00320/2023 DE: 19/01/2023
 Processo Nº: 2/194/2022
 Contratado: (286851/14) EMERSON DE OLIVEIRA FIGUEIREDO
 CPF: 043.575.301-05
 Cargo/Função: (11802) PROFESSOR UNEMAT LC 534/2014
 Un. Adm: (206350) FACUL DE CIENCIAS AGRARIAS E BIOLOGICAS
 Até: 08/07/2023

CONTRATO/UNEMAT/00321/2023 DE: 19/01/2023
 Processo Nº: 3/240/2022
 Contratado: (287899/3) THEYLOR JESSE DOTTO
 CPF: 026.050.700-85
 Cargo/Função: (11802) PROFESSOR UNEMAT LC 534/2014
 Un. Adm: (207381) FACUL DE CIENCIAS SOCIAIS APLIC E AGRARIAS
 Até: 08/07/2023

CONTRATO/UNEMAT/00322/2023 DE: 19/01/2023
 Processo Nº: 002/125/2022
 Contratado: (287950/3) VERONICA PALMIRO DA SILVA E LIMA
 CPF: 022.925.791-70
 Cargo/Função: (11802) PROFESSOR UNEMAT LC 534/2014
 Un. Adm: (206415) FACUL DE CIENCIAS DA SAUDE
 Até: 08/07/2023

CONTRATO/UNEMAT/00323/2023 DE: 19/01/2023
 Processo Nº: 003/220/2022
 Contratado: (288026/7) LEONARDO ALMEIDA DA SILVA
 CPF: 106.591.207-20
 Cargo/Função: (11802) PROFESSOR UNEMAT LC 534/2014
 Un. Adm: (206237) FACUL DE EDUCACAO E LINGUAGEM
 Até: 17/12/2023

CONTRATO/UNEMAT/00324/2023 DE: 19/01/2023
 Processo Nº: 8/295/2021
 Contratado: (288030/2) JULIERME CARDOSO DE ARAUJO
 CPF: 017.320.111-33
 Cargo/Função: (11802) PROFESSOR UNEMAT LC 534/2014
 Un. Adm: (207381) FACUL DE CIENCIAS SOCIAIS APLIC E AGRARIAS
 Até: 08/07/2023

CONTRATO/UNEMAT/00325/2023 DE: 19/01/2023
 Processo Nº: 5/512/2021
 Contratado: (288183/2) PRISCILA MARIA GONCALVES GUILHERME
 CPF: 046.804.111-71
 Cargo/Função: (11802) PROFESSOR UNEMAT LC 534/2014
 Un. Adm: (206466) FACUL DE CIENCIAS EXATAS E TECNOLOGICAS
 Até: 01/05/2023

CONTRATO/UNEMAT/00326/2023 DE: 19/01/2023
 Processo Nº: 3/500/2021
 Contratado: (289143/9) APARECIDA DE FRANCA VILLWOCK
 CPF: 049.639.739-79
 Cargo/Função: (11802) PROFESSOR UNEMAT LC 534/2014
 Un. Adm: (206563) FACUL DE CIENCIAS HUMANAS E LINGUAGEM
 Até: 01/05/2023

CONTRATO/UNEMAT/00327/2023 DE: 19/01/2023
 Processo Nº: 2/241/2022
 Contratado: (290686/4) VALDEMIR LINO DO NASCIMENTO
 CPF: 003.320.951-00
 Cargo/Função: (11802) PROFESSOR UNEMAT LC 534/2014
 Un. Adm: (207381) FACUL DE CIENCIAS SOCIAIS APLIC E AGRARIAS
 Até: 08/07/2023

CONTRATO/UNEMAT/00328/2023 DE: 19/01/2023
 Processo Nº: 006/070/2021
 Contratado: (290872/2) MANOLO PENITENTE
 CPF: 324.211.288-11
 Cargo/Função: (11802) PROFESSOR UNEMAT LC 534/2014
 Un. Adm: (207330) FACUL DE CIENCIAS DA SAUDE
 Até: 16/12/2024

CONTRATO/UNEMAT/00329/2023 DE: 19/01/2023
 Processo Nº: 4/346/2021
 Contratado: (291300/8) FRANCISCO AGNALDO BARBOSA DA SILVA
 CPF: 272.823.842-15
 Cargo/Função: (11802) PROFESSOR UNEMAT LC 534/2014
 Un. Adm: (206725) FACUL CIENCIAS SOCIAIS APLICADAS E DA LINGUAGEM
 Até: 08/07/2023

CONTRATO/UNEMAT/00330/2023 DE: 19/01/2023
 Processo Nº: 1/138/2022
 Contratado: (291408/3) KRIS MARIANA RODRIGUES NOGUEIRA BERLANGA
 CPF: 296.315.868-80
 Cargo/Função: (11802) PROFESSOR UNEMAT LC 534/2014
 Un. Adm: (206202) FACUL DE CIENCIAS SOCIAIS APLICADAS
 Até: 01/05/2023

CONTRATO/UNEMAT/00331/2023 DE: 19/01/2023
 Processo Nº: 1/390/2022
 Contratado: (291882/7) CARLA RODRIGUES SANTOS
 CPF: 035.996.696-94
 Cargo/Função: (11802) PROFESSOR UNEMAT LC 534/2014
 Un. Adm: (206563) FACUL DE CIENCIAS HUMANAS E LINGUAGEM
 Até: 25/05/2023

CONTRATO/UNEMAT/00332/2023 DE: 19/01/2023
 Processo Nº: 003/234/2022
 Contratado: (293428/3) JAQUELINE ALVES DE ARAUJO
 CPF: 019.967.051-05
 Cargo/Função: (11802) PROFESSOR UNEMAT LC 534/2014
 Un. Adm: (207330) FACUL DE CIENCIAS DA SAUDE
 Até: 16/12/2024

CONTRATO/UNEMAT/00333/2023 DE: 19/01/2023
 Processo Nº: 5/495/2021
 Contratado: (293453/3) JOELINTON FERNANDO DE FREITAS
 CPF: 051.100.351-05
 Cargo/Função: (11802) PROFESSOR UNEMAT LC 534/2014
 Un. Adm: (206563) FACUL DE CIENCIAS HUMANAS E LINGUAGEM
 Até: 25/05/2023

CONTRATO/UNEMAT/00334/2023 DE: 19/01/2023
 Processo Nº: 008/107/2021
 Contratado: (293661/2) DENISE SILVA NUNES
 CPF: 015.638.140-05
 Cargo/Função: (11802) PROFESSOR UNEMAT LC 534/2014
 Un. Adm: (207306) FACUL DE CIENCIAS SOCIAIS E APLICADAS
 Até: 16/12/2024

CONTRATO/UNEMAT/00335/2023 DE: 19/01/2023
 Processo Nº: 006/082/2021
 Contratado: (293663/2) ROSEANY PATRICIA DA SILVA ROCHA
 CPF: 039.721.671-80
 Cargo/Função: (11802) PROFESSOR UNEMAT LC 534/2014
 Un. Adm: (207330) FACUL DE CIENCIAS DA SAUDE
 Até: 16/12/2024

CONTRATO/UNEMAT/00336/2023 DE: 19/01/2023
 Processo Nº: 006/079/2021
 Contratado: (293665/2) AMANDA PEREIRA DE SIQUEIRA
 CPF: 057.459.031-55
 Cargo/Função: (11802) PROFESSOR UNEMAT LC 534/2014
 Un. Adm: (207330) FACUL DE CIENCIAS DA SAUDE
 Até: 16/12/2024

CONTRATO/UNEMAT/00337/2023 DE: 19/01/2023
 Processo Nº: 005/136/2021
 Contratado: (293666/2) DANIELA DE SOUZA VIAL DAHERM
 CPF: 920.276.361-53
 Cargo/Função: (11802) PROFESSOR UNEMAT LC 534/2014
 Un. Adm: (207330) FACUL DE CIENCIAS DA SAUDE
 Até: 16/12/2024

CONTRATO/UNEMAT/00338/2023 DE: 19/01/2023
 Processo Nº: 004/092/2021
 Contratado: (293763/2) CELSO BARINI NETO
 CPF: 004.693.931-81
 Cargo/Função: (11802) PROFESSOR UNEMAT LC 534/2014
 Un. Adm: (207306) FACUL. DE CIENCIAS SOC. E APLICADAS
 Até: 16/12/2024

CONTRATO/UNEMAT/00339/2023 DE: 19/01/2023
 Processo Nº: 4/333/2022
 Contratado: (294232/3) LUIZ CLAUDIO BASSAM
 CPF: 516.933.649-72
 Cargo/Função: (11802) PROFESSOR UNEMAT LC 534/2014
 Un. Adm: (206873) FACUL DE ARQUITETURA E ENGENHARIA
 Até: 08/07/2023

CONTRATO/UNEMAT/00340/2023 DE: 19/01/2023
 Processo Nº: 004/067/2021
 Contratado: (294239/2) SELMA VIEIRA DE MOURA
 CPF: 595.634.862-34
 Cargo/Função: (11802) PROFESSOR UNEMAT LC 534/2014
 Un. Adm: (207330) FACUL. DE CIENCIAS DA SAUDE
 Até: 16/12/2024

CONTRATO/UNEMAT/00341/2023 DE: 19/01/2023
 Processo Nº: 1/418/2022
 Contratado: (294240/2) CARINE CANTINI LEDUR
 CPF: 021.252.951-05
 Cargo/Função: (11802) PROFESSOR UNEMAT LC 534/2014
 Un. Adm: (207381) FACUL DE CIENCIAS SOCIAIS APLIC E AGRARIAS
 Até: 08/07/2023

CONTRATO/UNEMAT/00342/2023 DE: 19/01/2023
 Processo Nº: 1/178/2022
 Contratado: (294241/2) HILARIO MOISES DA CRUZ
 CPF: 958.909.801-06
 Cargo/Função: (11802) PROFESSOR UNEMAT LC 534/2014
 Un. Adm: (207306) FACUL DE CIENCIAS SOCIAIS E APLICADAS
 Até: 16/12/2024

CONTRATO/UNEMAT/00343/2023 DE: 19/01/2023
 Processo Nº: 005/069/2021
 Contratado: (294242/2) RONALDO ANTONIO DA SILVA
 CPF: 050.700.681-05
 Cargo/Função: (11802) PROFESSOR UNEMAT LC 534/2014
 Un. Adm: (207330) FACULD. DE CIENCIAS DA SAUDE
 Até: 16/12/2024

CONTRATO/UNEMAT/00344/2023 DE: 19/01/2023
 Processo Nº: 5/159/2021
 Contratado: (296029/2) PATRICIA ALZIRA PROSCENCIO
 CPF: 860.711.229-53
 Cargo/Função: (11802) PROFESSOR UNEMAT LC 534/2014
 Un. Adm: (206563) FACUL. DE EDUC. E LINGUAGEM
 Até: 01/05/2023

CONTRATO/UNEMAT/00345/2023 DE: 19/01/2023
 Processo Nº: 1/48/2022
 Contratado: (297248/8) WINNIE WOUTERS FERNANDES MONTEIRO
 CPF: 346.690.098-00
 Cargo/Função: (11802) PROFESSOR UNEMAT LC 534/2014
 Un. Adm: (206997) FACUL DE CIENCIAS BIOLOGICAS E AGRARIAS
 Até: 08/07/2023

CONTRATO/UNEMAT/00346/2023 DE: 19/01/2023
 Processo Nº: 1/236/2022
 Contratado: (297275/2) MAIZA MARIA LACHMAN
 CPF: 043.276.821-10
 Cargo/Função: (11802) PROFESSOR UNEMAT LC 534/2014
 Un. Adm: (207306) FACUL DE CIENCIAS SOCIAIS E APLICADAS
 Até: 08/08/2023

CONTRATO/UNEMAT/00347/2023 DE: 19/01/2023
 Processo Nº: 3/105/2022
 Contratado: (298291/2) DEIVSON GIL PEREIRA MONTEIRO
 CPF: 041.208.431-73
 Cargo/Função: (11802) PROFESSOR UNEMAT LC 534/2014
 Un. Adm: (206466) FACUL DE CIENCIAS EXATAS E TECNOLOGICAS
 Até: 09/06/2023

CONTRATO/UNEMAT/00348/2023 DE: 19/01/2023
 Processo Nº: 3/267/2022
 Contratado: (298492/2) KATHERINE ELIZABETH COAGUILA ZAVALA
 CPF: 234.052.568-36
 Cargo/Função: (11802) PROFESSOR UNEMAT LC 534/2014
 Un. Adm: (206466) FACUL DE CIENCIAS EXATAS E TECNOLOGICAS
 Até: 17/12/2023

CONTRATO/UNEMAT/00349/2023 DE: 19/01/2023
 Processo Nº: 4/368/2022
 Contratado: (298918/2) SANTINA DE FATIMA ARANTES
 CPF: 507.768.199-68
 Cargo/Função: (11802) PROFESSOR UNEMAT LC 534/2014
 Un. Adm: (206172) FACUL DE CIENCIAS EXATAS E TECNOLOGICAS
 Até: 01/05/2023

CONTRATO/UNEMAT/00350/2023 DE: 19/01/2023
 Processo Nº: 002/444/2022
 Contratado: (300508/8) VINICIUS NEVES DA SILVA
 CPF: 044.979.951-43
 Cargo/Função: (11802) PROFESSOR UNEMAT LC 534/2014
 Un. Adm: (206300) FACUL DE CIENCIAS HUMANAS
 Até: 08/07/2023

CONTRATO/UNEMAT/00351/2023 DE: 19/01/2023
 Processo Nº: 006/059/2021
 Contratado: (300699/2) JAQUELYNY CONCEICAO LIMA SANTOS MARINHO
 CPF: 708.709.851-91
 Cargo/Função: (11802) PROFESSOR UNEMAT LC 534/2014
 Un. Adm: (207330) FACUL DE CIENCIAS DA SAUDE
 Até: 16/12/2024

CONTRATO/UNEMAT/00352/2023 DE: 19/01/2023
 Processo Nº: 3/110/2021
 Contratado: (303268/3) ALESSANDRA MARIA FILIPPIN DOS PASSOS SANTOS
 CPF: 045.519.811-09
 Cargo/Função: (11802) PROFESSOR UNEMAT LC 534/2014
 Un. Adm: (207241) FACUL DE EDUC. E CIENCIAS SOCIAIS APLICADAS
 Até: 02/05/2023

CONTRATO/UNEMAT/00353/2023 DE: 19/01/2023
 Processo Nº: 005/060/2021
 Contratado: (304124/1) HEBERT ALMEIDA RICCI
 CPF: 005.388.441-83
 Cargo/Função: (11802) PROFESSOR UNEMAT LC 534/2014
 Un. Adm: (207330) FACULD. DE CIENCIAS DA SAUDE
 Até: 16/12/2024

CONTRATO/UNEMAT/00354/2023 DE: 19/01/2023
 Processo Nº: 006/075/2021
 Contratado: (304441/1) THALISON FERNANDES PINHEIRO
 CPF: 038.090.341-50
 Cargo/Função: (11802) PROFESSOR UNEMAT LC 534/2014
 Un. Adm: (207330) FACUL DE CIENCIAS DA SAUDE
 Até: 16/12/2024

CONTRATO/UNEMAT/00355/2023 DE: 19/01/2023
 Processo Nº: 05/050/2021
 Contratado: (304451/1) WILLIAN RICARDO DOS SANTOS
 CPF: 369.635.398-12
 Cargo/Função: (11802) PROFESSOR UNEMAT LC 534/2014
 Un. Adm: (207330) FACUL DE CIENCIAS DA SAUDE
 Até: 16/12/2024

CONTRATO/UNEMAT/00356/2023 DE: 19/01/2023
 Processo Nº: 7/254/2021
 Contratado: (305206/1) FERNANDA CRISTINA ARAUJO
 CPF: 057.486.979-47
 Cargo/Função: (11802) PROFESSOR UNEMAT LC 534/2014
 Un. Adm: (207381) FACUL. DE CIENC. SOCIAIS APLIC. E AGRARIAS
 Até: 05/05/2023

CONTRATO/UNEMAT/00357/2023 DE: 19/01/2023
 Processo Nº: 4/303/2021
 Contratado: (305443/1) SEBASTIAO DORNELLAS LUQUE
 CPF: 697.274.497-00
 Cargo/Função: (11802) PROFESSOR UNEMAT LC 534/2014
 Un. Adm: (207381) FACUL DE CIENCIAS SOCIAIS APLIC E AGRARIAS
 Até: 08/07/2023

CONTRATO/UNEMAT/00358/2023 DE: 19/01/2023
 Processo Nº: 004/305/2021
 Contratado: (305482/1) DANIELA CABRAL DE OLIVEIRA
 CPF: 996.337.871-49
 Cargo/Função: (11802) PROFESSOR UNEMAT LC 534/2014
 Un. Adm: (206946) FACUL DE LETRAS CIENCIAS SOCIAIS E TECNOLOGICAS
 Até: 13/06/2023

CONTRATO/UNEMAT/00359/2023 DE: 19/01/2023
 Processo Nº: 005/313/2021
 Contratado: (305484/1) NASLE MARIA CABANA
 CPF: 727.261.306-82
 Cargo/Função: (11802) PROFESSOR UNEMAT LC 534/2014
 Un. Adm: (206946) FACULD. DE LETR., CIEN. SOCIAIS E TECNOLOGICAS
 Até: 13/06/2023

CONTRATO/UNEMAT/00360/2023 DE: 19/01/2023
 Processo Nº: 3/223/2022
 Contratado: (305502/3) ISRAEL DA SILVA SOUSA
 CPF: 608.502.953-51
 Cargo/Função: (11802) PROFESSOR UNEMAT LC 534/2014
 Un. Adm: (206237) FACUL DE EDUCACAO E LINGUAGEM
 Até: 17/12/2023

CONTRATO/UNEMAT/00361/2023 DE: 19/01/2023
 Processo Nº: 004/311/2021
 Contratado: (305504/1) LEILA APARECIDA CARDOSO DE FREITAS LIMA
 CPF: 012.609.451-97
 Cargo/Função: (11802) PROFESSOR UNEMAT LC 534/2014
 Un. Adm: (206946) FACULD. DE LETR., CIEN. SOCIAIS E TECNOLOGICAS
 Até: 17/06/2023

CONTRATO/UNEMAT/00362/2023 DE: 19/01/2023
 Processo Nº: 4/380/2021
 Contratado: (306899/1) FERNANDO FABRICIO RODRIGUES FURTADO
 CPF: 072.304.996-31
 Cargo/Função: (11802) PROFESSOR UNEMAT LC 534/2014
 Un. Adm: (207241) FACUL DE EDUCACAO E CIENCIAS SOCIAIS APLICADAS
 Até: 08/07/2023

CONTRATO/UNEMAT/00363/2023 DE: 19/01/2023
 Processo Nº: 5/511/2021
 Contratado: (307292/1) MATHEUS SIMOES NUNES
 CPF: 090.214.614-98
 Cargo/Função: (11802) PROFESSOR UNEMAT LC 534/2014
 Un. Adm: (206814) FACUL DE CIENCIAS EXATAS E TECNOLOGICAS
 Até: 08/07/2023

CONTRATO/UNEMAT/00364/2023 DE: 19/01/2023
 Processo Nº: 4/564/2021
 Contratado: (307378/1) FRANK GIORDANY AQUINO FRAPORTI
 CPF: 036.434.361-30
 Cargo/Função: (11802) PROFESSOR UNEMAT LC 534/2014
 Un. Adm: (206873) FACUL DE ARQUITETURA E ENGENHARIA
 Até: 08/07/2023

CONTRATO/UNEMAT/00365/2023 DE: 19/01/2023
 Processo Nº: 002/546/2021
 Contratado: (307442/1) LUDMYLLA LARISSA CARRIS MONTINI
 CPF: 019.595.801-24
 Cargo/Função: (11802) PROFESSOR UNEMAT LC 534/2014
 Un. Adm: (207330) FACUL DE CIENCIAS DA SAUDE
 Até: 16/12/2024

CONTRATO/UNEMAT/00366/2023 DE: 19/01/2023
 Processo Nº: 004/545/2021
 Contratado: (307445/1) CAROLINE PIMENTEL DE ALMEIDA BILIATO
 CPF: 057.494.301-38
 Cargo/Função: (11802) PROFESSOR UNEMAT LC 534/2014
 Un. Adm: (207330) FACUL DE CIENCIAS DA SAUDE
 Até: 16/12/2024

CONTRATO/UNEMAT/00367/2023 DE: 19/01/2023
 Processo Nº: 004/552/2021
 Contratado: (307446/1) NAYARA CRISTINA DE MAGALHAES SOUSA
 CPF: 026.476.091-36
 Cargo/Função: (11802) PROFESSOR UNEMAT LC 534/2014
 Un. Adm: (207330) FACUL DE CIENCIAS DA SAUDE
 Até: 16/12/2024

CONTRATO/UNEMAT/00368/2023 DE: 19/01/2023
 Processo Nº: 005/481/2021
 Contratado: (307563/1) SAMUEL DE CARVALHO ANDRADE
 CPF: 097.802.966-62
 Cargo/Função: (11802) PROFESSOR UNEMAT LC 534/2014
 Un. Adm: (207330) FACUL DE CIENCIAS DA SAUDE
 Até: 16/12/2024

CONTRATO/UNEMAT/00369/2023 DE: 19/01/2023
 Processo Nº: 5/498/2021
 Contratado: (307577/1) ANDYARA FERREIRA LEMES
 CPF: 022.675.111-26
 Cargo/Função: (11802) PROFESSOR UNEMAT LC 534/2014
 Un. Adm: (206466) FACUL DE CIENCIAS EXATAS E TECNOLOGICAS
 Até: 08/07/2023

CONTRATO/UNEMAT/00370/2023 DE: 19/01/2023
 Processo Nº: 6/576/2021
 Contratado: (309039/1) GUSTAVO HENRIQUE NUNES
 CPF: 046.382.861-51
 Cargo/Função: (11802) PROFESSOR UNEMAT LC 534/2014
 Un. Adm: (206466) FACUL DE CIENCIAS EXATAS E TECNOLOGICAS
 Até: 08/07/2023

CONTRATO/UNEMAT/00371/2023 DE: 19/01/2023
 Processo Nº: 2/60/2022
 Contratado: (313315/1) LIZET SANTA CRUZ CALDERON
 CPF: 236.150.708-01
 Cargo/Função: (11802) PROFESSOR UNEMAT LC 534/2014
 Un. Adm: (206466) FACUL DE CIENCIAS EXATAS E TECNOLOGICAS
 Até: 08/07/2023

CONTRATO/UNEMAT/00372/2023 DE: 19/01/2023
 Processo Nº: 004/197/2022
 Contratado: (313557/1) JOAO MANUEL FOGACA
 CPF: 383.207.238-17
 Cargo/Função: (11802) PROFESSOR UNEMAT LC 534/2014
 Un. Adm: (206644) FACUL CIENCIAS AGRARIAS BIOLOGICAS ENG DA SAUDE
 Até: 08/07/2023

CONTRATO/UNEMAT/00373/2023 DE: 19/01/2023
 Processo Nº: 1/111/20222
 Contratado: (313559/1) BERNARDO CALIXTO PINHEIRO
 CPF: 026.423.860-58
 Cargo/Função: (11802) PROFESSOR UNEMAT LC 534/2014
 Un. Adm: (207306) FACUL DE CIENCIAS SOCIAIS E APLICADAS
 Até: 08/07/2023

CONTRATO/UNEMAT/00374/2023 DE: 19/01/2023
 Processo Nº: 002/108/2022
 Contratado: (313561/1) BRENDRON ANDRADE OLIVEIRA
 CPF: 048.645.721-43
 Cargo/Função: (11802) PROFESSOR UNEMAT LC 534/2014
 Un. Adm: (207306) FACUL DE CIENCIAS SOCIAIS E APLICADAS
 Até: 16/12/2024

CONTRATO/UNEMAT/00375/2023 DE: 19/01/2023
 Processo Nº: 4/217/2022
 Contratado: (313839/1) LUCAS AUGUSTO SOUZA PINTO ALVARES
 CPF: 016.736.301-89
 Cargo/Função: (11802) PROFESSOR UNEMAT LC 534/2014
 Un. Adm: (206237) FACUL DE EDUCACAO E LINGUAGEM
 Até: 17/12/2023

CONTRATO/UNEMAT/00376/2023 DE: 19/01/2023
 Processo Nº: 1/102/2022
 Contratado: (314541/1) ANANKIA DE OLIVEIRA RICARTE MARINHO
 CPF: 089.418.124-61
 Cargo/Função: (11802) PROFESSOR UNEMAT LC 534/2014
 Un. Adm: (206997) FACUL DE CIENCIAS BIOLOGICAS E AGRARIAS
 Até: 08/07/2023

CONTRATO/UNEMAT/00377/2023 DE: 19/01/2023
 Processo Nº: 1/141/2022
 Contratado: (314634/1) EVANDRO MONEZI BENEVIDES
 CPF: 041.996.721-41
 Cargo/Função: (11802) PROFESSOR UNEMAT LC 534/2014
 Un. Adm: (206202) FACUL DE CIENCIAS SOCIAIS APLICADAS
 Até: 08/07/2023

CONTRATO/UNEMAT/00378/2023 DE: 19/01/2023
 Processo Nº: 5/222/2022
 Contratado: (314694/1) ADOLFO CARLOS FIGUEIRA
 CPF: 033.010.061-08
 Cargo/Função: (11802) PROFESSOR UNEMAT LC 534/2014
 Un. Adm: (206520) FACUL DE CIENCIAS SOCIAIS APLICADAS
 Até: 01/05/2023

CONTRATO/UNEMAT/00379/2023 DE: 19/01/2023
 Processo Nº: 2/229/2022
 Contratado: (314695/1) LULIANE MACHADO CARDOSO
 CPF: 092.999.756-55
 Cargo/Função: (11802) PROFESSOR UNEMAT LC 534/2014
 Un. Adm: (207306) FACUL DE CIENCIAS SOCIAIS E APLICADAS
 Até: 08/07/2023

CONTRATO/UNEMAT/00380/2023 DE: 19/01/2023
 Processo Nº: 4/215/2022
 Contratado: (314930/1) ELIANE ALVES DA SILVA
 CPF: 005.101.601-07
 Cargo/Função: (11802) PROFESSOR UNEMAT LC 534/2014
 Un. Adm: (206520) FACUL DE CIENCIAS SOCIAIS APLICADAS
 Até: 01/05/2023

CONTRATO/UNEMAT/00381/2023 DE: 19/01/2023
 Processo Nº: 2/297/2022
 Contratado: (315064/1) RODRIGO DOS SANTOS
 CPF: 076.241.709-90
 Cargo/Função: (11802) PROFESSOR UNEMAT LC 534/2014
 Un. Adm: (206300) FACUL DE CIENCIAS HUMANAS
 Até: 08/07/2023

CONTRATO/UNEMAT/00382/2023 DE: 19/01/2023
 Processo Nº: 003/110/2022
 Contratado: (315072/1) ITAMARA LOPES GONCALVES
 CPF: 050.883.901-73
 Cargo/Função: (11802) PROFESSOR UNEMAT LC 534/2014
 Un. Adm: (207306) FACUL DE CIENCIAS SOCIAIS E APLICADAS
 Até: 16/12/2024

CONTRATO/UNEMAT/00383/2023 DE: 19/01/2023
 Processo Nº: 2/307/2022
 Contratado: (315082/1) MARIZETE ALBINO MARTA
 CPF: 468.868.932-20
 Cargo/Função: (11802) PROFESSOR UNEMAT LC 534/2014
 Un. Adm: (206814) FACUL DE CIENCIAS EXATAS E TECNOLOGICAS
 Até: 17/12/2023

CONTRATO/UNEMAT/00384/2023 DE: 19/01/2023
 Processo Nº: 2/185/2022
 Contratado: (315084/1) NICOLE PRESTES DE OLIVEIRA
 CPF: 954.996.011-00
 Cargo/Função: (11802) PROFESSOR UNEMAT LC 534/2014
 Un. Adm: (206563) FACUL DE CIENCIAS HUMANAS E LINGUAGEM
 Até: 08/07/2023

CONTRATO/UNEMAT/00385/2023 DE: 19/01/2023
 Processo Nº: 4/248/2022
 Contratado: (315088/1) FLAVIO VALADARES PEREIRA BORGES
 CPF: 028.694.214-35
 Cargo/Função: (11802) PROFESSOR UNEMAT LC 534/2014
 Un. Adm: (206350) FACUL DE CIENCIAS AGRARIAS E BIOLOGICAS
 Até: 08/07/2023

CONTRATO/UNEMAT/00386/2023 DE: 19/01/2023
 Processo Nº: 2/330/2022
 Contratado: (315100/1) SILVAN GOMES DE BRITO
 CPF: 064.173.804-83
 Cargo/Função: (11802) PROFESSOR UNEMAT LC 534/2014
 Un. Adm: (207128) FACUL DE CIENCIAS AGRAR BIOL SOCIAIS APLICADAS
 Até: 08/07/2023

CONTRATO/UNEMAT/00387/2023 DE: 19/01/2023
 Processo Nº: 4/288/2022
 Contratado: (315104/1) THIAGO PEREIRA DA SILVA MAGELA
 CPF: 130.172.077-14
 Cargo/Função: (11802) PROFESSOR UNEMAT LC 534/2014
 Un. Adm: (206300) FACUL DE CIENCIAS HUMANAS
 Até: 08/07/2023

CONTRATO/UNEMAT/00388/2023 DE: 19/01/2023
 Processo Nº: 5/287/2022
 Contratado: (315108/1) RENAN OLIVEIRA REGIS
 CPF: 080.269.054-82
 Cargo/Função: (11802) PROFESSOR UNEMAT LC 534/2014
 Un. Adm: (206520) FACUL DE CIENCIAS SOCIAIS APLICADAS
 Até: 15/06/2023

CONTRATO/UNEMAT/00389/2023 DE: 19/01/2023
 Processo Nº: 2/335/2022
 Contratado: (315114/1) HERACLIO DUARTE TAVARES
 CPF: 093.941.357-40
 Cargo/Função: (11802) PROFESSOR UNEMAT LC 534/2014
 Un. Adm: (206300) FACUL DE CIENCIAS HUMANAS
 Até: 08/07/2023

CONTRATO/UNEMAT/00390/2023 DE: 19/01/2023
 Processo Nº: 002/147/2022
 Contratado: (315117/1) GUILHERME RAMOS DE OLIVEIRA
 CPF: 036.860.381-45
 Cargo/Função: (11802) PROFESSOR UNEMAT LC 534/2014
 Un. Adm: (206202) FACUL DE CIENCIAS SOCIAIS APLICADAS
 Até: 08/07/2023

CONTRATO/UNEMAT/00391/2023 DE: 19/01/2023
 Processo Nº: 001/332/2022
 Contratado: (315131/1) YARA PAULINA CERPA ARANDA
 CPF: 996.777.760-53
 Cargo/Função: (11802) PROFESSOR UNEMAT LC 534/2014
 Un. Adm: (207330) FACUL DE CIENCIAS DA SAUDE
 Até: 16/12/2024

CONTRATO/UNEMAT/00392/2023 DE: 19/01/2023
 Processo Nº: 003/311/2021
 Contratado: (315133/1) VINICIUS VARGAS VIEIRA DOS SANTOS
 CPF: 006.305.641-08
 Cargo/Função: (11802) PROFESSOR UNEMAT LC 534/2014
 Un. Adm: (206946) FACUL DE LETRAS CIENCIAS SOCIAIS E TECNOLOGICAS
 Até: 31/07/2023

CONTRATO/UNEMAT/00393/2023 DE: 19/01/2023
 Processo Nº: 001/351/2022
 Contratado: (315134/1) VIVIANY DA SILVA BRUGHAGO
 CPF: 031.373.961-74
 Cargo/Função: (11802) PROFESSOR UNEMAT LC 534/2014
 Un. Adm: (207330) FACUL DE CIENCIAS DA SAUDE
 Até: 16/12/2024

CONTRATO/UNEMAT/00394/2023 DE: 19/01/2023
 Processo Nº: 4/359/2022
 Contratado: (315150/1) EMANUEL CARDOZO DINIZ
 CPF: 026.988.193-08
 Cargo/Função: (11802) PROFESSOR UNEMAT LC 534/2014
 Un. Adm: (206644) FACUL CIENCIAS AGRARIAS BIOLOGICAS ENG DA SAUDE
 Até: 17/12/2023

CONTRATO/UNEMAT/00395/2023 DE: 19/01/2023
 Processo Nº: 004/358/2022
 Contratado: (315841/1) EMANUELLE BURGOS CARDOSO
 CPF: 032.564.585-05
 Cargo/Função: (11802) PROFESSOR UNEMAT LC 534/2014
 Un. Adm: (206644) FACUL CIENCIAS AGRARIAS BIOLOGICAS ENG DA
 SAUDE
 Até: 17/12/2023

CONTRATO/UNEMAT/00396/2023 DE: 19/01/2023
 Processo Nº: 003/364/2022
 Contratado: (316237/1) VIRGINIA LUIZA SILVA COSTA
 CPF: 737.471.901-97
 Cargo/Função: (11802) PROFESSOR UNEMAT LC 534/2014
 Un. Adm: (207330) FACUL DE CIENCIAS DA SAUDE
 Até: 16/12/2024

CONTRATO/UNEMAT/00397/2023 DE: 19/01/2023
 Processo Nº: 2/366/2022
 Contratado: (316445/1) GUSTAVO LUIS MAMORE MARTINS
 CPF: 004.561.611-63
 Cargo/Função: (11802) PROFESSOR UNEMAT LC 534/2014
 Un. Adm: (206350) FACUL DE CIENCIAS AGRARIAS E BIOLOGICAS
 Até: 08/07/2023

CONTRATO/UNEMAT/00398/2023 DE: 19/01/2023
 Processo Nº: 002/376/2022
 Contratado: (319056/1) THATIANA DE ANDRADE FIGUEIRA
 CPF: 049.628.676-52
 Cargo/Função: (11802) PROFESSOR UNEMAT LC 534/2014
 Un. Adm: (206520) FACUL DE CIENCIAS SOCIAIS APLICADAS
 Até: 08/07/2023

CONTRATO/UNEMAT/00399/2023 DE: 19/01/2023
 Processo Nº: 1/428/2022
 Contratado: (320129/1) BRUNA GAWSKI CASAGRANDE
 CPF: 043.321.921-17
 Cargo/Função: (11802) PROFESSOR UNEMAT LC 534/2014
 Un. Adm: (207381) FACUL DE CIENCIAS SOCIAIS APLIC E AGRARIAS
 Até: 08/07/2023

CONTRATO/UNEMAT/00400/2023 DE: 19/01/2023
 Processo Nº: 3/436/2022
 Contratado: (320441/1) HUGO KAMIYA TSUTSUI
 CPF: 025.171.061-00
 Cargo/Função: (11802) PROFESSOR UNEMAT LC 534/2014
 Un. Adm: (206873) FACUL DE ARQUITETURA E ENGENHARIA
 Até: 30/06/2023

CONTRATO/UNEMAT/00401/2023 DE: 19/01/2023
 Processo Nº: 2/434/2022
 Contratado: (320561/1) BRENO DIAS VITORINO
 CPF: 015.306.996-14
 Cargo/Função: (11802) PROFESSOR UNEMAT LC 534/2014
 Un. Adm: (206350) FACUL DE CIENCIAS AGRARIAS E BIOLOGICAS
 Até: 08/07/2023

CONTRATO/UNEMAT/00402/2023 DE: 19/01/2023
 Processo Nº: 002/442/2022
 Contratado: (320615/1) CAMILA GONZAGA VANINI
 CPF: 049.307.611-58
 Cargo/Função: (11802) PROFESSOR UNEMAT LC 534/2014
 Un. Adm: (206520) FACUL DE CIENCIAS SOCIAIS APLICADAS
 Até: 08/07/2023

CONTRATO/UNEMAT/00403/2023 DE: 19/01/2023
 Processo Nº: 2/431/2022
 Contratado: (320636/1) WALBER JOSE PEREIRA COSTA
 CPF: 010.473.482-50
 Cargo/Função: (11802) PROFESSOR UNEMAT LC 534/2014
 Un. Adm: (206873) FACUL DE ARQUITETURA E ENGENHARIA
 Até: 08/07/2023

CONTRATO/UNEMAT/00404/2023 DE: 19/01/2023
 Processo Nº: 1/452/2022
 Contratado: (320721/1) LEONARDO SOUZA LOBO
 CPF: 033.470.805-21
 Cargo/Função: (11802) PROFESSOR UNEMAT LC 534/2014
 Un. Adm: (206644) FACUL CIENCIAS AGRARIAS BIOLOGICAS ENG DA
 SAUDE
 Até: 17/12/2023

CONTRATO/UNEMAT/00405/2023 DE: 19/01/2023
 Processo Nº: 002/401/2022
 Contratado: (320777/1) RAIMUNDO LEONARDO LIMA DE OLIVEIRA
 CPF: 017.380.992-88
 Cargo/Função: (11802) PROFESSOR UNEMAT LC 534/2014
 Un. Adm: (206350) FACUL DE CIENCIAS AGRARIAS E BIOLOGICAS
 Até: 08/07/2023

CONTRATO/UNEMAT/00406/2023 DE: 19/01/2023
 Processo Nº: 002/471/2022
 Contratado: (321500/1) CAROLINA RUIZ ZAMBON
 CPF: 346.898.498-70
 Cargo/Função: (11802) PROFESSOR UNEMAT LC 534/2014
 Un. Adm: (206644) FACUL CIENCIAS AGRARIAS BIOLOGICAS ENG DA
 SAUDE
 Até: 17/12/2023

CONTRATO/UNEMAT/00407/2023 DE: 19/01/2023
 Processo Nº: 003/155/2022
 Contratado: (36544/6) DORILSON SILVA CÂMBUI
 CPF: 454.259.901-97
 Cargo/Função: (11802) PROFESSOR UNEMAT LC 534/2014
 Un. Adm: (206814) FACUL DE CIENCIAS EXATAS E TECNOLOGICAS
 Até: 24/04/2023

CONTRATO/UNEMAT/00408/2023 DE: 19/01/2023
 Processo Nº: 001/113/2022
 Contratado: (39988/6) LUCIO DE OLIVEIRA BARBOSA
 CPF: 768.356.348-04
 Cargo/Função: (11802) PROFESSOR UNEMAT LC 534/2014
 Un. Adm: (207306) FACUL DE CIENCIAS SOCIAIS E APLICADAS
 Até: 16/12/2024

CONTRATO/UNEMAT/00409/2023 DE: 19/01/2023
 Processo Nº: 2/224/2022
 Contratado: (46942/10) SONIA MARIA DE OLIVEIRA
 CPF: 429.389.101-34
 Cargo/Função: (11802) PROFESSOR UNEMAT LC 534/2014
 Un. Adm: (206237) FACUL DE EDUCACAO E LINGUAGEM
 Até: 08/07/2023

CONTRATO/UNEMAT/00410/2023 DE: 19/01/2023
 Processo Nº: 003/123/2021
 Contratado: (65437/43) REGINALDO BENEDITO FONTES DE SOUZA
 CPF: 786.221.661-04
 Cargo/Função: (11802) PROFESSOR UNEMAT LC 534/2014
 Un. Adm: (207330) FACUL. DE CIENCIAS DA SAUDE
 Até: 16/12/2024

CONTRATO/UNEMAT/00411/2023 DE: 19/01/2023
 Processo Nº: 4/283/2022
 Contratado: (68502/47) MARIA APARECIDA DA SILVA
 CPF: 517.698.911-53
 Cargo/Função: (11802) PROFESSOR UNEMAT LC 534/2014
 Un. Adm: (206300) FACUL DE CIENCIAS HUMANAS
 Até: 08/07/2023

CONTRATO/UNEMAT/00412/2023 DE: 19/01/2023
 Processo Nº: 7/109/2021
 Contratado: (69150/13) SUZANA FERREIRA DIAS DE ASSIS
 CPF: 688.422.109-78
 Cargo/Função: (11802) PROFESSOR UNEMAT LC 534/2014
 Un. Adm: (207306) FACUL DE CIENCIAS SOCIAIS E APLICADAS
 Até: 16/12/2024

CONTRATO/UNEMAT/00413/2023 DE: 19/01/2023
 Processo Nº: 2/137/2022
 Contratado: (70161/15) ELZIRA DOS SANTOS MATOS
 CPF: 615.840.701-10
 Cargo/Função: (11802) PROFESSOR UNEMAT LC 534/2014
 Un. Adm: (206202) FACUL DE CIENCIAS SOCIAIS APLICADAS
 Até: 17/12/2023

CONTRATO/UNEMAT/00414/2023 DE: 19/01/2023
 Processo Nº: 4/242/2022
 Contratado: (78379/9) ANDREA LEMES LUSTIG
 CPF: 567.591.421-87
 Cargo/Função: (11802) PROFESSOR UNEMAT LC 534/2014
 Un. Adm: (206237) FACUL DE EDUCACAO E LINGUAGEM
 Até: 08/07/2023

CONTRATO/UNEMAT/00415/2023 DE: 19/01/2023
 Processo Nº: 1/227/2022
 Contratado: (80747/17) MARIA CLARA EDE AMARAL
 CPF: 910.149.646-87
 Cargo/Função: (11802) PROFESSOR UNEMAT LC 534/2014
 Un. Adm: (206237) FACUL DE EDUCACAO E LINGUAGEM
 Até: 17/12/2023

CONTRATO/UNEMAT/00416/2023 DE: 19/01/2023
 Processo Nº: 3/502/2021
 Contratado: (84205/12) ENAIDE TEREZA REMPEL
 CPF: 415.469.891-53
 Cargo/Função: (11802) PROFESSOR UNEMAT LC 534/2014
 Un. Adm: (206563) FACUL DE CIENCIAS HUMANAS E LINGUAGEM
 Até: 08/07/2023

CONTRATO/UNEMAT/00417/2023 DE: 19/01/2023
 Processo Nº: 002/374/2021
 Contratado: (91979/4) DAVI FERREIRA DIAS
 CPF: 559.764.099-20
 Cargo/Função: (11802) PROFESSOR UNEMAT LC 534/2014
 Un. Adm: (207306) FACUL DE CIENCIAS SOCIAIS E APLICADAS
 Até: 16/12/2024

CONTRATO/UNEMAT/00418/2023 DE: 19/01/2023
 Processo Nº: 002/361/2022
 Contratado: (93141/8) ANDREA KILL SILVEIRA
 CPF: 941.557.471-20
 Cargo/Função: (11802) PROFESSOR UNEMAT LC 534/2014
 Un. Adm: (207330) FACUL DE CIENCIAS DA SAUDE
 Até: 16/12/2024

PUBLICADA, REGISTRADA, CUMpra-SE.
 Cuiabá-MT, 18 de Janeiro de 2023.
 Vera Lúcia da Rocha Maquêa
 Reitora-Presidente da FUNEMT

BOLETIM DE PESSOAL/UNEMAT/00029/2023 DE: 19/01/2023

O(A) Reitora-Presidente da FUNEMT no uso de suas atribuições que lhes são conferidas por lei,

Resolve: REMOVER
 Evento: Remoção Interna a Pedido

Processo N.: 2023/00312
 Nome: (136582/1) ALESSANDRO CARVALHO DE MELO
 Cargo/Função: (11905) AGENTE UNIVERSITARIO LC 321
 Para Un. Adm: (205540) PRO REITORIA DE EXTENSAO E CULTURA
 A Partir de: 13/01/2023

Processo N.: 2023/00053
 Nome: (241079/1) ALESSANDRO SPINOLA BERGAMO
 Cargo/Função: (11905) AGENTE UNIVERSITARIO LC 321
 Para Un. Adm: (207560) SUPERV DE RECURSOS HUMANOS
 A Partir de: 09/01/2023

Processo N.: 2023/00311

Nome: (80260/1) ANAPAUOLA RODRIGUES VARGAS
Cargo/Função: (11905) AGENTE UNIVERSITARIO LC 321
Para Un. Adm: (205761) ASSES TECNICA ADMINISTRATIVA
A Partir de: 13/01/2023

Processo N.: 2023/00080

Nome: (84223/1) ELIAS FERNANDES BARBOSA
Cargo/Função: (11905) AGENTE UNIVERSITARIO LC 321
Para Un. Adm: (207500) SUPERV FINANCEIRA
A Partir de: 09/01/2023

Processo N.: 2023/00364

Nome: (95203/4) ESTEVAN MARCIO RIBA DE NEIRA MELGAR
Cargo/Função: (11905) AGENTE UNIVERSITARIO LC 321
Para Un. Adm: (205966) SUPERV DE EXECUCAO FINANCEIRA
A Partir de: 16/01/2023

Processo N.: 2023/00314

Nome: (22952/6) HERENA NAOCO CHISAKI ISOBE
Cargo/Função: (11802) PROFESSOR UNEMAT LC 534/2014
Para Un. Adm: (205567) ASSES DE GESTAO DE EXTENSAO
A Partir de: 13/01/2023

Processo N.: 2023/00088

Nome: (104426/3) PRISCILA DA SILVA NORTHFLEET
Cargo/Função: (11905) AGENTE UNIVERSITARIO LC 321
Para Un. Adm: (207446) DIR DE UNID REGIIONALIZADA POL PEDAG E FINANCEIRO
A Partir de: 05/01/2023

Processo N.: 2023/00118

Nome: (87753/3) RAUL AMADEU CATELAN
Cargo/Função: (11905) AGENTE UNIVERSITARIO LC 321
Para Un. Adm: (207543) SUPERV DE PATRIMONIO
A Partir de: 09/01/2023

Processo N.: 2023/00150

Nome: (86189/2) WALDERSON PEDROSO LINO
Cargo/Função: (11905) AGENTE UNIVERSITARIO LC 321
Para Un. Adm: (205982) SUPERV DE ACOMP DE CONVENIOS
A Partir de: 09/01/2023

PUBLICADA, REGISTRADA, CUMPR-SE.
Cuiabá-MT, 18 de Janeiro de 2023.
Vera Lúcia da Rocha Maquêa
Reitora-Presidente da FUNEMT

BOLETIM DE PESSOAL/UNEMAT/00030/2023

DE: 19/01/2023

O(A) Reitora-Presidente da FUNEMT no uso de suas atribuições que lhes são conferidas por lei,

Resolve: RETIFICAR

Evento: Remoção Interna a Pedido

Processo N.: 2023/00049

Nome: (98296/3) LUIZ FRANCISCO BORGES
Cargo/Função: (11905) AGENTE UNIVERSITARIO LC 321
Para Un. Adm: (205273) SUPERV DE EXPEDICAO E REGISTRO DE DIPLOMAS
A Partir de: 04/01/2023

PUBLICADA, REGISTRADA, CUMPR-SE.
Cuiabá-MT, 18 de Janeiro de 2023.
Vera Lúcia da Rocha Maquêa
Reitora-Presidente da FUNEMT

BOLETIM DE PESSOAL/UNEMAT/00031/2023

DE: 19/01/2023

O(A) Reitora-Presidente da FUNEMT no uso de suas atribuições que lhes são conferidas por lei,

Resolve: CONCEDER

Evento: TELETRABALHO MODALIDADE INTEGRAL

Processo N.: 2022/24947

Nome: (241079/1) ALESSANDRO SPINOLA BERGAMO
Cargo/Função: (11905) AGENTE UNIVERSITARIO LC 321
Un. Adm: (207551) DIR DE UNID REGIONAL ADMINISTRATIVA
A Partir de: 04/01/2023 Até 03/01/2024

Processo N.: 2022/21634

Nome: (87753/3) RAUL AMADEU CATELAN
Cargo/Função: (11905) AGENTE UNIVERSITARIO LC 321
Un. Adm: (207543) SUPERV DE PATRIMONIO
A Partir de: 09/01/2023 Até 08/02/2023

PUBLICADA, REGISTRADA, CUMPR-SE.
Cuiabá-MT, 18 de Janeiro de 2023.
Vera Lúcia da Rocha Maquêa
Reitora-Presidente da FUNEMT

BOLETIM DE PESSOAL/UNEMAT/00032/2023

DE: 19/01/2023

O(A) Reitora-Presidente da FUNEMT no uso de suas atribuições que lhes são conferidas por lei,

Resolve: DEFERIR

Evento: LICENCA PARA TRATAMENTO DE SAUDE

Processo N.:

Nome: (125623/2) DECIO SCHAFFER
Cargo/Função: (11802) PROFESSOR UNEMAT LC 534/2014
Un. Adm: (206687) CURSO DE BACHAR EM ENGENHARIA CIVIL
A Partir de: 06/12/2022 Até 28/12/2022

Processo N.:

Nome: (241396/1) RAFAEL DINIZ DA COSTA
Cargo/Função: (11905) AGENTE UNIVERSITARIO LC 321
Un. Adm: (206725) FACUL CIENCIAS SOCIAIS APLICADAS E DA LINGUAGEM
A Partir de: 15/12/2022 Até 12/02/2023

PUBLICADA, REGISTRADA, CUMPR-SE.
Cuiabá-MT, 18 de Janeiro de 2023.
Vera Lúcia da Rocha Maquêa
Reitora-Presidente da FUNEMT

BOLETIM DE PESSOAL/UNEMAT/00033/2023

DE: 19/01/2023

O(A) Reitora-Presidente da FUNEMT no uso de suas atribuições que lhes são conferidas por lei,

Resolve: DEFERIR

Evento: LICENCA PREMIO - GOZO

Processo N.: ESCALA ANUAL/2023

Nome: (122237/2) ALESSANDRO COSTA RIBEIRO
Cargo/Função: (11905) AGENTE UNIVERSITARIO LC 321
Quinquênio de Referência: 03/08/2005 Ate 02/08/2010
A Partir de: 18/03/2023 Até 16/04/2023

Processo N.: UNEMAT-PRO-2023/00202

Nome: (106617/2) ANA APARECIDA MORAIS DE OLIVEIRA
Cargo/Função: (11905) AGENTE UNIVERSITARIO LC 321
Quinquênio de Referência: 02/05/2016 Ate 01/05/2021
A Partir de: 01/03/2023 Até 10/03/2023

Processo N.: ESCALA ANUAL/2023

Nome: (131391/1) BENEDITO MARTINS PEREIRA
Cargo/Função: (11905) AGENTE UNIVERSITARIO LC 321
Quinquênio de Referência: 10/07/2016 Ate 09/07/2021
A Partir de: 02/03/2023 Até 31/03/2023

Processo N.: ESCALA ANUAL/2023

Nome: (125238/1) CARLOS MAGNO DE OLIVEIRA
Cargo/Função: (11905) AGENTE UNIVERSITARIO LC 321
Quinquênio de Referência: 22/08/2015 Ate 21/08/2020
A Partir de: 10/03/2023 Até 24/03/2023

Processo N.: ESCALA ANUAL/2023

Nome: (107601/8) DENISE DA COSTA BOAMORTE CORTELA
Cargo/Função: (11802) PROFESSOR UNEMAT LC 534/2014
Quinquênio de Referência: 04/08/2014 Ate 03/08/2019
A Partir de: 01/03/2023 Até 30/03/2023

Processo N.: ESCALA ANUAL/2023

Nome: (125092/1) DOUGLAS EHLE NODARI
Cargo/Função: (11905) AGENTE UNIVERSITARIO LC 321
Quinquênio de Referência: 03/08/2015 Ate 02/08/2020
A Partir de: 13/03/2023 Até 10/06/2023

Processo N.: ESCALA ANUAL/2023

Nome: (84223/1) ELIAS FERNANDES BARBOSA
Cargo/Função: (11905) AGENTE UNIVERSITARIO LC 321
Quinquênio de Referência: 01/03/2000 Ate 28/02/2005
A Partir de: 01/03/2023 Até 30/03/2023

Processo N.: ESCALA ANUAL/2023

Nome: (50587/6) IVAN CLEITON DE OLIVEIRA SILVA
Cargo/Função: (11802) PROFESSOR UNEMAT LC 534/2014
Quinquênio de Referência: 08/08/2011 Ate 07/08/2016
A Partir de: 16/03/2023 Até 13/06/2023

Processo N.: ESCALA ANUAL/2023

Nome: (82414/1) JOSIVALDO CONSTANTINO DOS SANTOS
Cargo/Função: (11802) PROFESSOR UNEMAT LC 534/2014
Quinquênio de Referência: 09/09/2011 Ate 08/09/2016
A Partir de: 03/03/2023 Até 01/05/2023

Processo N.: UNEMAT-CIN-2023/00112

Nome: (80459/1) LUCIANO DE PINHO GARCIA
Cargo/Função: (11900) AUXILIAR UNIVERSITARIO LC 321
Quinquênio de Referência: 01/10/2013 Ate 30/09/2018
A Partir de: 13/03/2023 Até 11/04/2023

Processo N.: ESCALA ANUAL/2023

Nome: (257876/1) MARCOS ARAUJO CHAVES JUNIOR
Cargo/Função: (11802) PROFESSOR UNEMAT LC 534/2014
Quinquênio de Referência: 18/08/2014 Ate 17/08/2019
A Partir de: 01/03/2023 Até 29/05/2023

Processo N.: ESCALA ANUAL/2023

Nome: (138893/16) THIAGO BALDRIGHI
Cargo/Função: (3441) PROFESSOR EDUC. BASICA
Quinquênio de Referência: 23/09/2011 Ate 22/09/2016
A Partir de: 14/03/2023 Até 23/03/2023

Processo N.: ESCALA ANUAL/2023

Nome: (47679/5) VANDERSEZAR CASTURINO
Cargo/Função: (11802) PROFESSOR UNEMAT LC 534/2014
Quinquênio de Referência: 21/08/2016 Ate 20/08/2021
A Partir de: 03/03/2023 Até 12/03/2023

Processo N.: ESCALA ANUAL/2023

Nome: (117009/2) WALTER CLAYTON DE OLIVEIRA
Cargo/Função: (11910) TECNICO UNIVERSITARIO LC 321
Quinquênio de Referência: 24/08/2015 Ate 23/08/2020
A Partir de: 04/03/2023 Até 01/06/2023

PUBLICADA, REGISTRADA, CUMPR-SE.
Cuiabá-MT, 18 de Janeiro de 2023.
Vera Lúcia da Rocha Maquêa
Reitora-Presidente da FUNEMT

BOLETIM DE PESSOAL/UNEMAT/00034/2023

DE: 19/01/2023

O(A) Reitora-Presidente da FUNEMT no uso de suas atribuições que lhes são conferidas por lei,

Resolve: DEFERIR

Evento: GOZO LICENÇA-PREMIO, JORNADA 50%

Processo N.: ESCALA ANUAL/2023

Nome: (258026/1) ALUIZIO DALLA VECCHIA BARROS
Cargo/Função: (11905) AGENTE UNIVERSITARIO LC 321
Quinquênio de Referência: 22/08/2014 Ate 21/08/2019
A Partir de: 07/03/2023 Ate 02/09/23

Processo N.: ESCALA ANUAL/2023

Nome: (127659/1) EVERSON MARIANO FRANCA
Cargo/Função: (11905) AGENTE UNIVERSITARIO LC 321
Quinquênio de Referência: 27/01/2016 Ate 26/04/2021
A Partir de: 31/03/2023 Ate 26/09/23

Processo N.: ESCALA ANUAL/2023

Nome: (78482/13) SELIMA RIBEIRO DE MATOS DIAS
Cargo/Função: (11905) AGENTE UNIVERSITARIO LC 321
Quinquênio de Referência: 05/06/2016 Ate 04/06/2021
A Partir de: 24/03/2023 Ate 22/05/23

PUBLICADA, REGISTRADA, CUMPR-SE.
Cuiabá-MT, 18 de Janeiro de 2023.
Vera Lúcia da Rocha Maquêa
Reitora-Presidente da FUNEMT

IPEM-MT

INSTITUTO DE PESOS E MEDIDAS DE MATO GROSSO

BOLETIM DE PESSOAL/IPEM/00004/2023

DE: 19/01/2023

O(A) Presidente do IPEM/MT no uso de suas atribuições que lhes são conferidas por lei,

Resolve: DEFERIR

Evento: LICENÇA PARA TRATAMENTO DE SAUDE

Processo N.:

Nome: (256722/1) MICHELLE OLIVEIRA ABREU
Cargo/Função: (5365) TECNICO ADMINISTRATIVO L 10052
Un. Adm: (181366) COORD ADMINISTRATIVA
A Partir de: 07/11/2022 Até11/11/2022

PUBLICADA, REGISTRADA, CUMPR-SE.
Cuiabá-MT, 18 de Janeiro de 2023.
Bento Francisco Gomes Bezerra
Presidente do IPEM/MT

JUCEMAT

JUNTA COMERCIAL

BOLETIM DE PESSOAL/JUCEMAT/00002/2023

DE: 19/01/2023

O(A) Presidente da JUCEMAT no uso de suas atribuições que lhes são conferidas por lei,

Resolve: DEFERIR

Evento: LICENÇA PARA TRATAMENTO DE SAUDE/SEGURADO INSS/15

Processo N.:

Nome: (201237/7) ERICA CRISTINA DUARTE MENEGHETE NEMY
Cargo/Função: (11525) DGA-8
Un. Adm: (143740) GER DE PROTOCOLO E INFORMACOES EMPRESARIAIS
A Partir de: 14/11/2022 Até18/11/2022

PUBLICADA, REGISTRADA, CUMPR-SE.
Cuiabá-MT, 18 de Janeiro de 2023.
Manoel Lourenço de Amorim Silva
Presidente da JUCEMAT

BOLETIM DE PESSOAL/JUCEMAT/00003/2023

DE: 19/01/2023

O(A) Presidente da JUCEMAT no uso de suas atribuições que lhes são conferidas por lei,

Resolve: DEFERIR

Evento: LICENÇA PARA TRATAMENTO DE SAUDE

Processo N.:

Nome: (105027/12) FLORACI ALVES DOS SANTOS
Cargo/Função: (6052) TECNICO DESENV ECO SOC L 10177/14
Un. Adm: (143782) GER DE REGISTRO EMPRESARIAL
A Partir de: 23/11/2022 Até11/01/2023

PUBLICADA, REGISTRADA, CUMPR-SE.
Cuiabá-MT, 18 de Janeiro de 2023.
Manoel Lourenço de Amorim Silva
Presidente da JUCEMAT

BOLETIM DE PESSOAL/JUCEMAT/00004/2023

DE: 19/01/2023

O(A) Presidente da JUCEMAT no uso de suas atribuições que lhes são conferidas por lei,

Resolve: DEFERIR

Evento: LICENÇA PREMIO - GOZO

Processo N.:

Nome: (225428/1) DEBORA DE SOUZA LOURENCO
Cargo/Função: (6052) TECNICO DESENV ECO SOC L 10177/14
Quinquênio de Referência: 09/08/2015 Ate 08/08/2020
A Partir de: 22/02/2023 Até08/03/2023

Processo N.:

Nome: (225439/1) EVANETE RIBEIRO DE MAGALHAES FIGUEIREDO
Cargo/Função: (6052) TECNICO DESENV ECO SOC L 10177/14
Quinquênio de Referência: 20/08/2015 Ate 19/08/2020
A Partir de: 23/02/2023 Até24/03/2023

Processo N.:

Nome: (250695/1) GRACIMEIRE DA SILVA
Cargo/Função: (6052) TECNICO DESENV ECO SOC L 10177/14
Quinquênio de Referência: 01/10/2013 Ate 30/09/2018
A Partir de: 17/01/2023 Até15/02/2023

Processo N.:

Nome: (225360/1) MARCOS PAULO SILVA OLIVEIRA
Cargo/Função: (6052) TECNICO DESENV ECO SOC L 10177/14
Quinquênio de Referência: 29/07/2010 Ate 28/07/2015
A Partir de: 22/02/2023 Até03/03/2023

Processo N.:

Nome: (243419/1) MATEUS BATISTA PEREIRA
Cargo/Função: (6052) TECNICO DESENV ECO SOC L 10177/14
Quinquênio de Referência: 01/10/2017 Ate 30/09/2022
A Partir de: 02/01/2023 Até16/01/2023

Processo N.:

Nome: (225440/1) RAFAEL VITALIANO FERREIRA COELHO
Cargo/Função: (6052) TECNICO DESENV ECO SOC L 10177/14
Quinquênio de Referência: 09/08/2010 Ate 08/12/2015
A Partir de: 01/02/2023 Até01/05/2023

PUBLICADA, REGISTRADA, CUMPR-SE.
Cuiabá-MT, 18 de Janeiro de 2023.
Manoel Lourenço de Amorim Silva
Presidente da JUCEMAT

INTERMAT

INSTITUTO DE TERRAS DE MATO GROSSO

O(A) Presidente do INTERMAT no uso de suas atribuições que lhes são conferidas por lei,

Resolve: DISTRATAR

Objeto: CONTRATAÇÃO TEMPORARIA POR MOTIVO DE URGÊNCIA

CONTRATO/INTERMAT/00003/2023

DE: 19/01/2023

Processo N.º:

Contratado: (307214/1) WANESSA TEIXEIRA DA SILVA
CPF: 670.994.752-15
Cargo/Função: (5694) ANALISTA FUNDIARIO E AGRARIO L 10042
Referência: A-001 Carga Horária: 40 horas semanais
Un. Adm: (158160) COORD DE REGULARIZACAO FUNDIARIA URBANA
A Partir de: 31/12/2022

CONTRATO/INTERMAT/00004/2023

DE: 19/01/2023

Processo N.º:

Contratado: (307401/1) WALMOR PEREIRA DE ANDRADE NETO
CPF: 080.446.307-75
Cargo/Função: (5694) ANALISTA FUNDIARIO E AGRARIO L 10042
Referência: A-001 Carga Horária: 40 horas semanais
Un. Adm: (214310) GER DE PROJETOS URBANISTICOS
A Partir de: 31/01/2023

PUBLICADA, REGISTRADA, CUMPR-SE.

Cuiabá-MT, 18 de Janeiro de 2023.
Francisco Serafim de Barros
Presidente do INTERMAT

BOLETIM DE PESSOAL/INTERMAT/00058/2023

DE: 19/01/2023

O(A) Presidente do INTERMAT no uso de suas atribuições que lhes são conferidas por lei,

Resolve: CONCEDER

Evento: LICENÇA PREMIO - CONCESSÃO

Processo N.º:

Nome: (24815/1) BENEDITO NERY GUARIM STROBEL
Quinquênio: 19/02/2017 Até 18/02/2022
Qtde Dias: 90

PUBLICADA, REGISTRADA, CUMPR-SE.
Cuiabá-MT, 18 de Janeiro de 2023.
Francisco Serafim de Barros
Presidente do INTERMAT

INDEA

INSTITUTO DE DEFESA AGROPECUÁRIA

PORTARIA/INDEA/00013/2023

DE: 19/01/2023

O(A) Presidente do INDEA no uso de suas atribuições que lhes são conferidas por lei,

Resolve: TORNAR SEM EFEITO

Evento: DESIGNAÇÃO EM SUBSTITUIÇÃO CARGO EM COMISSÃO/FUNÇÃO

Processo N.º: Portaria 263/2022

Nome: (80024/3) DARCI MACULAN
A Partir de: 03/01/2023 Até02/02/2023
Cargo/Função: (11685) FUNCAO DGA 8 LC/266
Substituído: (242162/1) RODRIGO GARGANTINI SILVA
Un. Adm: (149918) UNID REG DE SUPERVISAO DE SINOP

PUBLICADA, REGISTRADA, CUMPR-SE.
Cuiabá-MT, 18 de Janeiro de 2023.
Emanuele Gonçalves de Almeida
Presidente do INDEA

PORTARIA/INDEA/00014/2023

DE: 19/01/2023

O(A) Presidente do INDEA no uso de suas atribuições que lhes são conferidas por lei,

Resolve: DESIGNAR
Evento: DESIGNAÇÃO EM SUBSTITUIÇÃO CARGO EM COMISSÃO/FUNÇÃO

Processo N.: Portaria Interna nº. 030/2023
Nome: (110062/1) FABIO CANDIDO DA ROSA
A Partir de: 16/01/2023 Até04/02/2023
Cargo/Função: (11606) DGA-6 SERVIDOR
Substituído: (139117/1) RUBIANI FREIRE ALVES PEDROSO
Un. Adm: (222569) COORD ADMINISTRATIVA

PUBLICADA, REGISTRADA, CUMPR-SE.
Cuiabá-MT, 18 de Janeiro de 2023.
Emanuele Gonçalves de Almeida
Presidente do INDEA

BOLETIM DE PESSOAL/INDEA/00044/2023

DE: 19/01/2023

O(A) Presidente do INDEA no uso de suas atribuições que lhes são conferidas por lei,

Resolve: REMOVER
Evento: Remoção Interna a Pedido

Processo N.: INDEAMT-PRO-2022/15516
Nome: (252764/1) DIVALDO RESENDE BATISTA
Cargo/Função: (3870) FISCAL EST DEF AGRO E FLORESTAL L9070
Para Un. Adm: (148946) UNID LOCAL DE EXECUCAO DE TORIXOREU
A Partir de: 17/01/2023

PUBLICADA, REGISTRADA, CUMPR-SE.
Cuiabá-MT, 18 de Janeiro de 2023.
Emanuele Gonçalves de Almeida
Presidente do INDEA

BOLETIM DE PESSOAL/INDEA/00045/2023

DE: 19/01/2023

O(A) Presidente do INDEA no uso de suas atribuições que lhes são conferidas por lei,

Resolve: DEFERIR
Evento: LICENÇA PARA TRATAMENTO DE SAUDE

Processo N.:
Nome: (244640/1) ERICA DE ALMEIDA EVANGELISTA
Cargo/Função: (3870) FISCAL EST DEF AGRO E FLORESTAL L9070
Un. Adm: (149691) UNID LOCAL DE EXECUCAO DE ALTO GARCAS
A Partir de: 30/12/2022 Até03/01/2023

Processo N.:
Nome: (249645/1) JOSE EDUARDO SILVA DE SIQUEIRA
Cargo/Função: (3876) AGENTE FISCAL EST DEF AGRO FLOR II L9070
Un. Adm: (118664) UNID ESPEC. CONTROLE MOVIMENTACAO PESSOAL
A Partir de: 16/11/2022 Até28/11/2022

Processo N.:
Nome: (244188/2) JOYCE ALVES PEREIRA
Cargo/Função: (3870) FISCAL EST DEF AGRO E FLORESTAL L9070
Un. Adm: (174513) COORD DE FISCALIZACAO E JULGAMENTO DE PROCESSOS
A Partir de: 04/10/2022 Até15/11/2022

Processo N.:
Nome: (233229/2) LUIZ ANTONIO DE ALMEIDA
Cargo/Função: (3870) FISCAL EST DEF AGRO E FLORESTAL L9070
Un. Adm: (149780) UNID REGIONAL SUPERVISAO DE SAO FELIX DO

ARAGUAIA
A Partir de: 18/11/2022 Até17/12/2022

PUBLICADA, REGISTRADA, CUMPR-SE.
Cuiabá-MT, 18 de Janeiro de 2023.
Emanuele Gonçalves de Almeida
Presidente do INDEA

BOLETIM DE PESSOAL/INDEA/00046/2023

DE: 19/01/2023

O(A) Presidente do INDEA no uso de suas atribuições que lhes são conferidas por lei,

Resolve: DEFERIR
Evento: LICENÇA PREMIO - GOZO

Processo N.: INDEAMT-CIN-2023/00273
Nome: (109297/5) RAIMUNDA SUANY GARCIA DOS ANJOS
Cargo/Função: (3876) AGENTE FISCAL EST DEF AGRO FLOR II L9070
Quinquênio de Referência: 31/01/2014 Ate 30/01/2019
A Partir de: 06/03/2023 Até15/03/2023

PUBLICADA, REGISTRADA, CUMPR-SE.
Cuiabá-MT, 18 de Janeiro de 2023.
Emanuele Gonçalves de Almeida
Presidente do INDEA

BOLETIM DE PESSOAL/INDEA/00047/2023

DE: 19/01/2023

O(A) Presidente do INDEA no uso de suas atribuições que lhes são conferidas por lei,

Resolve: RETIFICAR
Evento: LICENÇA PREMIO - GOZO

Processo N.: INDEAMT-REQ-2023/00028
Nome: (242162/1) RODRIGO GARGANTINI SILVA
Cargo/Função: (3870) FISCAL EST DEF AGRO E FLORESTAL L9070
Quinquênio de Referência: 16/07/2012 Ate 15/07/2017
A Partir de: 03/01/2023 Até12/01/2023

PUBLICADA, REGISTRADA, CUMPR-SE.
Cuiabá-MT, 18 de Janeiro de 2023.
Emanuele Gonçalves de Almeida
Presidente do INDEA

BOLETIM DE PESSOAL/INDEA/00048/2023

DE: 19/01/2023

O(A) Presidente do INDEA no uso de suas atribuições que lhes são conferidas por lei,

Resolve: TORNAR SEM EFEITO
Evento: LICENÇA PREMIO - GOZO

Processo N.:
Nome: (79765/1) BENEDITO JOAQUIM MORAES ALVARES
Cargo/Função: (3874) AGENTE FISCAL EST DEF AGRO FLOR I L9070
Quinquênio de Referência: 24/07/2000 Ate 23/07/2005
A Partir de: 15/12/2022 Até29/12/2022

PUBLICADA, REGISTRADA, CUMPR-SE.
Cuiabá-MT, 18 de Janeiro de 2023.
Emanuele Gonçalves de Almeida
Presidente do INDEA

BOLETIM DE PESSOAL/INDEA/00049/2023

DE: 19/01/2023

O(A) Presidente do INDEA no uso de suas atribuições que lhes são conferidas por lei,

Resolve: CONCEDER
Evento: LICENÇA PREMIO - CONCESSÃO

Processo N.: INDEAMT-PRO-2023/00593
Nome: (244340/1) RODRIGO OLIVEIRA DUTRA
Quinquênio: 14/01/2018 Até 13/01/2023
Qtde Dias: 90

PUBLICADA, REGISTRADA, CUMPR-SE.
Cuiabá-MT, 18 de Janeiro de 2023.
Emanuele Gonçalves de Almeida
Presidente do INDEA

DETRAN

DEPARTAMENTO ESTADUAL DE TRÂNSITO

PORTARIA/DETRAN/00017/2023

DE: 19/01/2023

O(A) Presidente do DETRAN no uso de suas atribuições que lhes são conferidas por lei,

Resolve: DESIGNAR
Evento: DESIGNAÇÃO EM SUBSTITUIÇÃO CARGO EM COMISSÃO/FUNÇÃO

Processo N.:
Nome: (248473/1) ELEJUNIOR REZENDE FERNANDES
A Partir de: 21/01/2023 Até19/02/2023
Cargo/Função: (11606) DGA-6 SERVIDOR
Substituído: (309501/1) MACGYVER CUNHA CATARINO NASCIMENTO
Un. Adm: (155691) 56 MARCELANDIA

PUBLICADA, REGISTRADA, CUMPR-SE.
Cuiabá-MT, 18 de Janeiro de 2023.
Gustavo Reis Lobo de Vasconcelos
Presidente do DETRAN

BOLETIM DE PESSOAL/DETRAN/00038/2023

DE: 19/01/2023

O(A) Presidente do DETRAN no uso de suas atribuições que lhes são conferidas por lei,

Resolve: DEFERIR
Evento: LICENÇA PARA TRATAMENTO DE SAUDE

Processo N.:
Nome: (214609/2) ANDRESSA MOREIRA GARCIA
Cargo/Função: (5430) AGENTE DO SERVICO DE TRANSITO LC 505/13
Un. Adm: (155349) 22 TANGARA DA SERRA
A Partir de: 10/12/2022 Até23/01/2023

PUBLICADA, REGISTRADA, CUMPR-SE.
Cuiabá-MT, 18 de Janeiro de 2023.
Gustavo Reis Lobo de Vasconcelos
Presidente do DETRAN

MTPREV

MATO GROSSO PREVIDÊNCIA

BOLETIM DE PESSOAL/MT PREV/00006/2023

DE: 19/01/2023

O(A) Diretor Presidente MT PREV no uso de suas atribuições que lhes são conferidas por lei,

Resolve: DEFERIR
Evento: LICENÇA PREMIO - GOZO

Processo N.:
Nome: (118854/3) MARTA MAGALI DO PRADO RIBEIRO
Cargo/Função: (5349) ANALISTA ADMINISTRATIVO L 10052
Quinquênio de Referência: 19/11/2009 Ate 18/11/2014
A Partir de: 16/01/2023 Até30/01/2023

PUBLICADA, REGISTRADA, CUMPR-SE.
Cuiabá-MT, 18 de Janeiro de 2023.
Elliton Oliveira de Souza
Diretor Presidente MT PREV

LICITAÇÃO

SECRETARIAS

SEMA

SECRETARIA DE ESTADO DE MEIO AMBIENTE

**TERMO DE REVOGAÇÃO
PREGÃO ELETRÔNICO Nº. 054/2022/SEMA
SIAG/SIGADOC SEMA-PRO-2022/12578**

A Secretaria de Estado de Meio Ambiente, neste ato representada por sua Pregoeira Oficial, no uso de suas atribuições, comunica aos interessados a **REVOGAÇÃO** do Pregão Eletrônico nº 054/2022/SEMA/MT, cujo objeto é a **"Concessão onerosa de uso de uma área de 11,30 m² na Secretaria de Estado de Meio Ambiente, destinada a instalação e funcionamento de uma lanchonete/cantina, a fim de possibilitar o atendimento à demanda dos servidores desta instituição, proporcionando-lhes maior conforto e comodidade."**, com fundamento nas justificativas juntadas no processo supramencionado.

Cuiabá-MT, 13 de janeiro de 2023.

Bruna Carla Guarim da Silva
Pregoeira Oficial
SEMA/MT

Alex Sandro Antônio Marega
Secretário Adjunto Executivo de Meio
Ambiente
SEMA/MT

**AVISO DE LICITAÇÃO
CONCORRÊNCIA SEMA/MT Nº 002/2023
PROCESSO SIGADOC SEMA-PRO-2022/08885
SIAG Nº 0008885/2022**

A Secretaria de Estado de Meio Ambiente - SEMA/MT, por meio da Comissão Permanente de Licitação, instituída pela Portaria nº 117/2022/SEMA/MT, publicada no DOE/MT do dia 22 de fevereiro de 2022, torna público para conhecimento dos interessados que realizará licitação na modalidade CONCORRÊNCIA, do tipo **TÉCNICA E PREÇO**, sob o Regime de **CONTRATAÇÃO DE SERVIÇO TÉCNICO DE CONSULTORIA E ELABORAÇÃO DE PROPOSTA DE ENQUADRAMENTO DE CORPOS HÍDRICOS DA ZONA URBANA DO MUNICÍPIO DE VÁRZEA GRANDE**, em conformidade com o Edital, o qual será processado e julgado em conformidade com a Lei Federal nº 8.666/93 e alterações, Lei Estadual n. 11805/22, pelas Leis Complementares Federais nº 101/2000, nº 123/2006 e Decreto Federal nº 9.412/2018, demais normas Federais e Estaduais pertinentes ao caso.

DATA E HORÁRIO DO RECEBIMENTO DOS ENVELOPES: 09/03/2023 às **13h30m às 14h00m, com tolerância máxima de 10 (dez) minutos**, com abertura da sessão pública às 14h10min.

LOCAL DA SESSÃO PÚBLICA: Sala de Licitação Presencial da SEPLAG/MT, Rua C, bloco III, Centro Político Administrativo, Cuiabá - MT.
EDITAL E ANEXOS: Estarão à disposição gratuitamente, no portal: <http://www.sema.mt.gov.br/site/index.php/unidades-administrativas/aquisicoes-e-contratos/aquisi%C3%A7%C3%B5es/category/820-concorrenca-003-2022> e <https://aquisicoes.gestao.mt.gov.br/sgc/faces/pub/sgc/central/EditalPageList.jsp>

Telefone: (65) 3613-7308, e-mail: licitacao1@sema.mt.gov.br

A sessão pública será transmitida ao vivo no link: https://www.youtube.com/watch?v=VB_wPQZQYIs (Youtube da SEMA).

Cuiabá/MT, 18 de janeiro de 2023.

BRUNA CARLA GUARIM DA SILVA
Presidente da Comissão Permanente de Licitação
SEMA/MT

SINFRA

SECRETARIA DE ESTADO DE INFRAESTRUTURA E LOGÍSTICA

**Extrato do Primeiro Termo Aditivo: 104/2021/01/01-SINFRA
Processo nº SINFRA-PRO-2022/14630.**

Objeto: 1.1 O presente Termo Aditivo tem como objeto o REEQUILÍBRIO ECONOMICO FINANCEIRO DE OLEO DIESEL, em conformidade com a Nota Técnica nº NTS512897822 Fls. 128/242 e NOTA TÉCNICA Nº 025/2022/SUEF VI/SINFRA-MT de fls 243/244. 1.2 O valor do presente pleito é de R\$ 757.147,30 (Setecentos e cinquenta e sete mil, cento e quarenta e sete reais e trinta centavos), referentes aos meses de Junho/2022, a Julho/2022, a Agosto/2022, e a Setembro/2022.

Assinatura: 18/01/2023

PARTES: GUIZARDI JUNIOR CONSTRUTORA E INCORPORADORA LTDA CNPJ: 36.912.947.0001-16 e a SECRETARIA DE ESTADO DE INFRAESTRUTURA E LOGÍSTICA - SINFRA CNPJ: 03.507.415/0022-79.

**Extrato do Segundo Termo Aditivo: 104/2021/01/02-SINFRA
Processo nº SINFRA-PRO-2022/14611.**

Objeto: 1.1 O presente Termo Aditivo tem como objeto o REEQUILÍBRIO ECONOMICO FINANCEIRO DE OLEO DIESEL, em conformidade com a Nota Técnica nº NTS512897222 Fls. 130/244 e NOTA TÉCNICA Nº 024/2022/SUEF VII/SINFRA-MT de fls 245/246. 1.2 O valor do presente pleito é de R\$ 250.345,11 (Duzentos e cinquenta mil, trezentos e quarenta e cinco reais e onze centavos), referente a Fevereiro/2022, a Março/2022, a Abril/2022 e a Maio/2022.

Assinatura: 18/01/2023

PARTES: GUIZARDI JUNIOR CONSTRUTORA E INCORPORADORA LTDA CNPJ: 36.912.947.0001-16 e a SECRETARIA DE ESTADO DE INFRAESTRUTURA E LOGÍSTICA - SINFRA CNPJ: 03.507.415/0022-79.

MARCELO DE OLIVEIRA E SILVA
Secretário de Estado de Infraestrutura e Logística

**AVISO DE ABERTURA DE LICITAÇÃO
RDC PRESENCIAL - EDITAL n. 01/2023**

Processo n. SINFRA-PRO-2021/01595 - OBJETO: *Contratação de empresa especializada conforme especificações do Projeto Executivo - Lado Terra e Lado Ar, para o Aeroporto Regional de Cáceres/MT (SWKC).*

LOTE: 02 LOTES. O Edital será disponibilizado no dia 19/01/2023, a partir das 14h00 (horário local), pelo endereço eletrônico www.sinfra.mt.gov.br, acessando o menu "documentos" e o submenu "licitações e editais".

Entrega das propostas: Deverão ser entregues à Comissão Permanente de Licitação, instituída pela Portaria n.044/2022/CGAB/SINFRA, publicada no DOE n.28.336, de 23/09/2022, página 111, na sessão pública do dia **09/02/2023, às 09:00 horas (horário local)**, na sala de Reuniões - 2º andar, prédio da Secretaria de Estado de Infraestrutura e Logística/SINFRA, localizado na Av. Hélio Hermínio Ribeiro Torquato da Silva, Centro Político Administrativo, Cuiabá/MT. A sessão pública poderá ser acompanhada em tempo real através do canal da SINFRA no link: <https://www.youtube.com/channel/UCaDSklVwea-9jkFp5C-M3ow>, bem como pelo Portal da Transparência do Estado de Mato Grosso: <http://www.transparencia.mt.gov.br/sinfra>. Informações gerais: telefone: (65) 3613-0529 e-mail: cpl@sinfra.mt.gov.br.

Cuiabá/MT, 18 de janeiro de 2023.

Marcelo de Oliveira e Silva
Secretário de Estado de Infraestrutura e Logística
SINFRA - MT

**AVISO DE RESULTADO DE CLASSIFICAÇÃO DA PROPOSTA DE
PREÇOS
TOMADA DE PREÇOS - EDITAL N 06/2022**

Processo n. SINFRA-PRO-2022/12330 - OBJETO: Contratação de empresa de engenharia para execução dos serviços de pavimentação asfáltica e canalização do esgoto do estacionamento do pátio de formatura e treinamento da Polícia Militar - Raio, no município de Cuiabá/MT. Lote: ÚNICO. A Secretaria de Estado de Infraestrutura e Logística, por meio da Comissão Permanente de Licitação, designada pela Portaria n.044/2022/CGAB/SINFRA, publicada no DOE n.28336, de 23/09/2022, página 111, torna público que a sessão interna de resultado do julgamento da documentação de proposta de preço da empresa habilitada foi deliberada e

declarada **VENCEDORA** do certame a empresa **Ágape Construtora Ltda.** CNPJ: 00.201.966/0001-97, com valor de R\$ 2.205.037,64 (dois milhões duzentos e cinco mil trinta e sete reais e sessenta e quatro centavos). A ata da sessão encontra-se disponível no site www.sinfra.mt.gov.br, acessando o menu "documentos" e no submenu "licitações e editais". Informações gerais: telefone nº. (65) 3613-0529 e-mail: cpl@sinfra.mt.gov.br. Cuiabá/MT, 18 de janeiro de 2023.

Marcelo de Oliveira e Silva
Secretário de Infraestrutura e Logística
SINFRA - MT

AVISO DE HOMOLOGAÇÃO E ADJUDICAÇÃO

Processo n. SINFRA-PRO-2022/12330 - OBJETO: Contratação de empresa de engenharia para execução dos serviços de pavimentação asfáltica e canalização do esgoto do estacionamento do pátio de formatura e treinamento da Polícia Militar - Raio, no município de Cuiabá/MT. Lote: ÚNICO. A Secretaria de Estado de Infraestrutura e Logística - SINFRA, torna público para conhecimento dos interessados a seguinte decisão: **Parte conclusiva:** "Dessa forma, nos termos do instrumento convocatório, **HOMOLOGO** a TOMADA DE PREÇOS n.06/2022, sob o critério de julgamento MENOR PREÇO, Lote único, sob Regime de Execução Empreitada por Preço Unitário, e **ADJUDICO** à empresa Ágape Construtora Ltda. CNPJ: 00.201.966/0001-97, sendo habilitada no processo licitatório epígrafe com o valor R\$ 2.205.037,64 (dois milhões duzentos e cinco mil trinta e sete reais e sessenta e quatro centavos)." Informações gerais: telefone nº. (65) 3613-0529 e-mail: cpl@sinfra.mt.gov.br. Cuiabá/MT, 18 de janeiro de 2023.

Marcelo de Oliveira e Silva
Secretário de Infraestrutura e Logística
SINFRA - MT

SESP

SECRETARIA DE ESTADO DE SEGURANÇA PÚBLICA

AVISO DE LICITAÇÃO CONCORRÊNCIA Nº 001/2022/SESP-MT PROCESSO PM-PRO-2022/11524 E SIAG Nº 0001524/2022.

A Secretaria de Estado de Segurança Pública - SESP, por meio da Comissão Permanente de Licitação, instituída pela Portaria nº 175/2022/SESP/MT, de 17 de agosto de 2022, publicada na edição nº 28.311 do Diário Oficial do Estado de Mato Grosso, em 18 de agosto de 2022, torna público, para conhecimento dos interessados, que realizará dia **19/01/2023**, a partir das **14h30**, a abertura dos envelopes contendo os documentos de habilitação das empresas cujas propostas foram classificadas até os três primeiros lugares na **CONCORRÊNCIA Nº 001/2022/SESP-MT**, para verificação do atendimento das condições fixadas no ato convocatório **ESCLARECIMENTOS:** E-mail coaqs@sesp.mt.gov.br e telefones (65) 3613-5536.

Cuiabá-MT, 18 de janeiro de 2023.

(ORIGINAL ASSINADO)
ALEXANDRE LEITE DOS SANTOS
Presidente da Comissão Permanente de Licitação
Portaria 175/2022/SESP de 17/08/2022.

AVISO DE LICITAÇÃO TOMADA DE PREÇO Nº 003/2022/SESP-MT PROCESSO PM-PRO-2022/08812 E SIAG Nº 0008812/2022

A Secretaria de Estado de Segurança Pública - SESP, por meio da Comissão Permanente de Licitação, instituída pela Portaria nº 175/2022/SESP/MT, de 17 de agosto de 2022, publicada na edição nº 28.311 do Diário Oficial do Estado de Mato Grosso, em 18 de agosto de 2022, torna público, para conhecimento dos interessados, que após a análise dos documentos de habilitação da empresa CONTRUTORA E LIMPADORA 1001 EIRELI, inscrita no CNPJ sob o nº 03.066.383/0001-99, única empresa classificada na **TOMADA DE PREÇOS Nº 003/2022/SESP**, que declara ela **VENCEDORA** do certame, com o valor global de **R\$ 2.110.943,60** (dois milhões cento e dez mil novecentos e quarenta e três reais e sessenta centavos).

A Ata da Sessão de Abertura do envelope contendo os documentos de habilitação e demais documentos referentes ao certame, encontram-se

disponíveis no Portal de Aquisições da Secretaria de Estado de Planejamento e Gestão de Mato Grosso - SEPLAG/MT (Link: <http://aquisicoes.gestao.mt.gov.br/>) para consulta, sendo oportunizada assim, para todos, a possibilidade de interposição de recurso, no prazo de 05 (cinco) dias, a contar da data de publicação deste aviso, conforme disposto no inciso I, do artigo 109, da Lei 8.666/93.

Cuiabá-MT, 18 de janeiro de 2023.

(ORIGINAL ASSINADO)
ALEXANDRE LEITE DOS SANTOS
Presidente da Comissão Permanente de Licitação
Portaria 175/2022/SESP de 17/08/2022.

AVISO DE REABERTURA PREGÃO ELETRÔNICO Nº 044/2022/SESP-MT PROCESSO SESP-PRO-2022/25025 E SIAG Nº 0025025/2022

A Secretaria de Estado de Segurança Pública vem a público informar a abertura do **PREGÃO ELETRÔNICO Nº 044/2022/SESP-MT**, cujo objeto é a contratação de empresa especializada no preparo e fornecimento de alimentação, consistente em café da manhã, almoço, lanche, jantar e ceia em todos os dias da semana, inclusive aos sábados, domingos e feriados, para atendimento de reeducandos(as) das Unidades Penais (masculina e feminina) e dos adolescentes em conflito com a lei do Centro de Atendimento Socioeducativo (masculino) de Rondonópolis-MT.

CONTINUAÇÃO DA SESSÃO: 19/01/2023, às 09:30 (Horário de Cuiabá-MT).

LOCAL: Portal de Aquisições da Secretaria de Estado de Planejamento e Gestão de Mato Grosso - SEPLAG/MT. Link: <http://aquisicoes.gestao.mt.gov.br/>

INFORMAÇÃO: REABERTURA APENAS PARA AS EMPRESAS PARTICIPANTES DO CERTAME.

TELEFONE PARA CONTATO: (65) 3613-5536 e 3613-8146

Cuiabá-MT, 18 de janeiro de 2023.

(Original Assinado)
César Augusto de Camargo Roveri
Secretário de Estado de Segurança Pública
SESP-MT

SEDUC

SECRETARIA DE ESTADO DE EDUCAÇÃO

AVISO DE ADENDO E NOVA DATA PREGÃO ELETRÔNICO SRP Nº 003/2023 - SEDUC-PRO-2022/107329 - PROCESSO NO SIAG Nº 1073290

A **SECRETARIA DE ESTADO DE EDUCAÇÃO**, por intermédio do Secretário de Estado de Educação, torna público que está disponível no Portal de Aquisições do Estado de Mato Grosso - SEPLAG/MT (Link: <https://aquisicoes.seplag.mt.gov.br/>), o **ADENDO** ao Edital do **Pregão Eletrônico nº 003/2023/SEDUC**, tendo por objeto "**Aquisição programada de uniformes destinados aos alunos e professores da Escola Cívico Militar Senador Mario Motta no município de Cáceres**", conforme especificações e condições técnicas constantes neste Edital e em seus anexos.

LANÇAMENTO E ENVIO DA (S) PROPOSTAS NO SIAG: 19/01/2023 a 30/01/2023, período integral, sendo que, excepcionalmente no dia **30/01/2023** as propostas somente poderão ser encaminhadas **até às 08h30min (HORÁRIO LOCAL)**.

INÍCIO DA SESSÃO DE DISPUTA: 30/01/2023 às 09h00 (HORÁRIO LOCAL).

EDITAL DISPONIBILIZADO: no sítio eletrônico da Secretaria de Estado de Educação - <http://www3.seduc.mt.gov.br/> - Licitações e no Portal de Aquisições do Estado de Mato Grosso - <https://aquisicoes.seplag.mt.gov.br/>.

INFORMAÇÕES: Cadastro/SIAG: (65) 3613-3606 e SEDUC: (65) 3613-6365/2512.

Cuiabá-MT, 18 de janeiro de 2023.

ALAN RESENDE PORTO
Secretário de Estado de Educação

EXTRATO DE TERMO DE CONTRATO Nº 017/2023

Origem: Pregão Eletrônico SRP Nº 041/2021 Ata de Registro de Preços: nº 002/2022/Secretaria de Estado de Educação - SEDUC-PRO-2022/76417

Contratante: SECRETARIA DE ESTADO DE EDUCAÇÃO - SEDUC.
Contratada: VALE DO RIO VERDE CONSTRUÇÕES EIRELI.

Objeto: Contratação de empresa capacitada, que sob demanda, serviços comuns de engenharia com fornecimento de peças, equipamentos, materiais e mão de obra, com percentual desconto a ser aplicado na forma estabelecida em planilhas de serviços e insumos, constantes na tabela do Sistema Nacional de Pesquisa de Custos e Índices da Construção Civil, doravante denominada TABELA SINAPI (sem desoneração) vigentes, estabelecida para o Estado de Mato Grosso, para atender as unidades escolares estaduais e sedes administrativas vinculadas da Secretaria de Estado de Educação, acrescido do BDI, para atender a **Escola Estadual 29 de Junho, situada à rua João Pessoa, nº 794, bairro Vila Concórdia, Paranatinga/MT.**

Valor: R\$ 730.473,55 (setecentos e trinta mil, quatrocentos e setenta e três reais e cinquenta e cinco centavos)

Fonte:120

Empenhos: 14101.0001.22.033438-1 e 14101.0001.22.070496-9

Prazo de Vigência: O período de vigência do contrato será de 12 (doze) meses, tendo seu início em 13/01/2023 e seu término em 12/01/2024

Prazo de Execução: 90 (noventa), dias consecutivos, com início a partir do dia da expedição da Ordem de Serviço.

Fundamento Legal: 8.666/93, de 21 de junho de 1993, Lei nº 10.520, de 17 de julho de 2002, Decreto Federal nº 10.024/2019, Decreto Estadual MT nº 840/2017 consolidado, Resolução Normativa nº 6/2021, de 29 de junho 2021, nos preceitos de Direito Público.

Fiscais do Contrato: Luiz Felipe Sardo Madi, CPF: 064.587.371-30, RG: 24708712 SSP/MT, matrícula: 316459, CREA MT 53398 (Titular), Edson Selinger Martin, CPF: 046.974.151-16, RG: 23075651 SSP/MT, matrícula: 315239, CREA MT 49303 (Titular) e Andressa Midori Yamauchi Baufler CPF: 035.759.521-16 matrícula: 253285 (Gestora do Contrato).

Cuiabá/MT, 13 de janeiro de 2023.

ALAN RESENDE PORTO
Secretário de Estado de Educação

EXTRATO DO TERMO DE CONTRATO DE LOCAÇÃO Nº 018/2023

Processo Administrativo: SEDUC-PRO-2022/114899

Inexigibilidade de Licitação: 002/2023

Locatária: Secretaria de Estado de Educação - SEDUC.

Locadora: Obra Kolping Morada Da Serra

CNPJ:

02.559.110/0001-13

Objeto: Locação de imóvel situado na Rua 64, nº 01, Qd 08, CPA 3 Setor 4, no município de Cuiabá/MT para abrigar EEIEB Profª Almira de Amorim Silva.

Valor Global: R\$ 270.000,00 (duzentos e setenta mil reais) referente a 24 (vinte e quatro) meses de locação.

Valor Mensal: R\$ 11.250,00 (onze mil duzentos e cinquenta reais) equivalente a utilização do imóvel.

Prazo de Vigência: 24 (vinte e quatro) meses, com início em 19/01/2023 e Término em 18/01/2025 e eficácia legal após a publicação de seu Extrato no Diário Oficial do Estado de Mato Grosso.

Gestor do Contrato: Anderson Carlos Bastos Bueno. CPF: 818.947.831-15 Matrícula: 65144.

Fiscal do Contrato: Leila Maria do Nascimento Martins. CPF: 808.783.771-15 Matrícula: 227568.

Suplente de Fiscal: Elaine Bernardes Moreira CPF: 496.462.811-68 Matrícula: 236023.

Fundamento Legal: Art. 205 da CF/88, arts. 22 e 23, art. 26, art. 51, arts. 55 e 56 da Lei do Inquilinato nº 8.245/91, art. 51, art.72, art. 74 inciso V §5º, art. 89, art. 91, art. 104, art. 117, art. 119 a 121, art. 123, art. 124, arts. 136 a139, arts. 155 a 158 da Lei 14.133/2021 Lei de Licitações e Contratos, Decreto Estadual nº 1.525 de 29/09/2022, Parecer Jurídico nº 4.344/SGAC/PGE/2022 e Portaria nº 375/2020/GS/SEDUC/MT.

Cuiabá, 18 de janeiro de 2023.

ALAN RESENDE PORTO
Secretário de Estado de Educação

EXTRATO DO TERMO DE CONTRATO DE LOCAÇÃO Nº 016/2023

Processo Administrativo: SEDUC-PRO-2022/93547

Locatária: Secretaria de Estado de Educação - SEDUC.

Locadora: Otavio Eckert

CPF:

014.453.329-49

Objeto: Locação de imóvel situado na Avenida Brasília nº 247, Bairro Centro, município de Campo Verde/MT para abrigar EE Waldemon Moraes Coelho.

Valor Global: R\$ R\$ 352.140,12 (trezentos e cinquenta e dois mil cento e quarenta reais e doze centavos) referente a 12 (doze) meses de locação.

Valor Mensal: R\$ 29.345,01 (vinte e nove mil trezentos e quarenta e cinco reais e um centavo) equivalente a utilização do imóvel.

Prazo de Vigência: 12 (doze) meses, com Início em 23/01/2023 e Término em 22/01/2024 e eficácia legal após a publicação de seu Extrato no Diário Oficial do Estado de Mato Grosso.

Gestor do Contrato: Terezinha de Jesus Rosa Lopes CPF: 083.992.096-27 Matrícula: 276194.

Fiscal do Contrato: Cristiane Serpeloni Lonardoni. CPF: 584.077.589-49 Matrícula: 205981.

Suplente de Fiscal: Jonair Barbosa Freitas. CPF: 011.456.681-00 Matrícula: 290393.

Fundamento Legal: Art. 205 da CF/88, Lei do Inquilinato nº 8.245/91, Lei 14.133/2021 Lei de Licitações e Contratos no que couber, Parecer Jurídico nº 4.352/SGAC/PGE/2022, Decreto nº 1.525 de 23/11/2022 e Portaria nº 375/2020/GS/SEDUC/MT.

Cuiabá, 18 de janeiro de 2023.

ALAN RESENDE PORTO
Secretário de Estado de Educação

EXTRATO DO 2º TERMO ADITIVO DE RERRATIFICAÇÃO AO CONTRATO Nº081/2021 ALTERAÇÃO DE CLÁUSULA CONTRATUAL PARA CORREÇÃO DE CÁLCULO

Origem: CONCORRÊNCIA PÚBLICA Nº 002/2021/SEDUC

Processo Administrativo SIGADOC: SEDUC-PRO-2022/129279

Contratante: SECRETARIA DE ESTADO DE EDUCAÇÃO - SEDUC

Contratada: CONSÓRCIO FGV-DIAN, FORMADO PELA FUNDAÇÃO GETÚLIO VARGAS (CNPJ/MF sob o nº. 33.641.663/0001-44), E PELA EMPRESA DIAN & SILVA EMPREENDIMENTOS EDUCACIONAIS LTDA (CNPJ Nº 26.572.074/0001-96

Objeto: Contrato tem por objeto a Contratação de empresa especializada por meio de Contrato de Impacto Social - CIS, para o fornecimento de Sistema Estruturado de Ensino, compreendendo materiais didáticos pedagógicos (impresso e digital), visando o aprimoramento do desempenho educacional dos estudantes da rede pública de ensino do Estado de Mato Grosso em diversas áreas do conhecimento, com serviços especializados de capacitação dos profissionais da educação (in loco/ plataforma digital), para atender a demanda da Secretaria de Estado de Educação de Mato Grosso.

Valor: Partirá de 355.864.320,00 (trezentos e cinquenta e cinco milhões, oitocentos e sessenta e quatro mil e trezentos e vinte reais) podendo chegar até o limite máximo de R\$ 531.016.290,00 (quinhentos e trinta e um milhões, dezesseis mil e duzentos e noventa reais).

Prazo de Vigência: O prazo de vigência deste Termo de Contrato é de 60 (sessenta) meses, contados da assinatura deste Termo, não admitindo qualquer prorrogação por forma da Lei. Justifica-se tal prazo de vigência conforme anexo I do Edital.

Finalidade do Aditivo: Alteração de Cláusula Contratual para Correção de Cálculo.

Gestor do Contrato: Ana Paula Moreira dos Santos- CPF: 176.582.708-65- Mat: 227796

Fiscal do Contrato: Celia Margarida de Campos Leite - CPF: 535.896.701-00 - Mat. 71193;

Suplente de Fiscal: Savio de Brito Costa- CPF: 406.513.551-68- Mat. 37191.

Cuiabá/MT, 18 de janeiro de 2023.

ALAN RESENDE PORTO
Secretário de Estado de Educação

SECEL

SECRETARIA DE ESTADO DE CULTURA, ESPORTE E LAZER

AVISO DE RESULTADO DE LICITAÇÃO

PREGÃO ELETRÔNICO Nº 011/2022/SECEL
Processo Administrativo SECEL-PRO-2022/04790

O **Pregoeiro Oficial** da Secretaria de Estado de Cultura, nomeado pela Portaria nº 139/2022/SECEL, de 1º de novembro de 2022, publicado no Diário Oficial de 1º de novembro de 2022, vem a público **RETIFICAR** a divulgação do resultado do **Pregão**, na forma **Eletrônica**, nº **011/2022/SECEL**, processo **SECEL-PRO-2022/04790**, o qual tem por objeto a **"Aquisição de equipamentos de Tecnologia da Informação para modernização da infraestrutura de TI da Secretaria de Estado de Cultura, Esporte e Lazer - SECEL/MT, conforme especificações e condições constantes neste edital e seus anexos"**.

LOTE	EMPRESA VENCEDORA	CNPJ/MF	VALOR TOTAL (R\$)
1 75% (geral)	AMV DISTRIBUIÇÃO, COMERCIO E IMPORTAÇÃO LTDA	14.559.760/0001-48	R\$ 527.000,00
1.1 25% (Me/Epp)	AMV DISTRIBUIÇÃO, COMERCIO E IMPORTAÇÃO LTDA	14.559.760/0001-48	R\$ 175.666,00
2 75% (geral)	STUDIO COMERCIO ATACADISTA DE PRODUTOS DE INFORMATICA EIRELI	08.710.871/0001-00	R\$ 175.000,00
2.1 25% (Me/Epp)	AMV DISTRIBUIÇÃO, COMERCIO E IMPORTAÇÃO LTDA	14.559.760/0001-48	R\$ 58.835,70
3 75% (geral)	STUDIO COMERCIO ATACADISTA DE PRODUTOS DE INFORMATICA EIRELI	08.710.871/0001-00	R\$ 144.774,75
3.1 25% (Me/Epp)	DESERTO	-----	R\$ -----
4 (Me/Epp)	DESERTO	-----	R\$ -----
5 (Me/Epp)	PRIME INFO SOLUCOES EM TECNOLOGIA LTDA.	46.358.829/0001-61	R\$ 66.600,00
6 (Me/Epp)	PRIME INFO SOLUCOES EM TECNOLOGIA LTDA.	46.358.829/0001-61	R\$ 44.400,00
7 (Me/Epp)	FRACASSADO	-----	R\$ -----
8 (Me/Epp)	FRACASSADO	-----	R\$ -----
9 (Me/Epp)	PRIME INFO SOLUCOES EM TECNOLOGIA LTDA.	46.358.829/0001-61	R\$ 34.287,00
10 (Me/Epp)	PRIME INFO SOLUCOES EM TECNOLOGIA LTDA.	46.358.829/0001-61	R\$ 8.571,75
11 75% (geral)	PRIME INFO SOLUCOES EM TECNOLOGIA LTDA.	46.358.829/0001-61	R\$ 97.685,82
11.1 25% (Me/Epp)	PRIME INFO SOLUCOES EM TECNOLOGIA LTDA.	46.358.829/0001-61	R\$ 27.134,95

12 (Me/Epp)	PRIME INFO SOLUCOES EM TECNOLOGIA LTDA.	46.358.829/0001-61	R\$ 37.988,93
13 AMPLA CONCORRÊNCIA	PRINT SOLUÇÃO EM TECNOLOGIA LTDA	15.549.061/0001-80	R\$ 267.768,00
14 AMPLA CONCORRÊNCIA	SECOND SOLUÇÃO EM TECNOLOGIA - ME	32.286.542/000169	R\$ 90.104,67
15 AMPLA CONCORRÊNCIA	FRACASSADO	-----	R\$ -----
16 AMPLA CONCORRÊNCIA	FRACASSADO	-----	R\$ -----
17 (Me/Epp)	DESERTO	-----	R\$ -----
18 (Me/Epp)	DESERTO	-----	R\$ -----
19	FRACASSADO	-----	R\$ -----
20 (Me/Epp)	FRACASSADO	-----	R\$ -----
21 (Me/Epp)	DESERTO	-----	R\$ -----
22 (Me/Epp)	DESERTO	-----	R\$ -----
23 (Me/Epp)	DESERTO	-----	R\$ -----
24 (Me/Epp)	DESERTO	-----	R\$ -----
25 AMPLA CONCORRÊNCIA	FRACASSADO	-----	R\$ -----
26 AMPLA CONCORRÊNCIA	FRACASSADO	-----	R\$ -----
VALOR TOTAL		R\$ 1.755.817,57 (um milhão, setecentos e cinquenta e cinco mil, oitocentos e dezessete reais e cinquenta e sete centavos)	

Cuiabá/MT, 18 de janeiro de 2023.

Fabio Soares de Sousa
Pregoeiro Oficial
Portaria nº 139/2022/SECEL
(original assinado)



DEFENSORIA PÚBLICA

EXTRATO DO CONTRATO Nº 010/2023/DP/MT

Processo nº 14694/2021.

Contratante: DEFENSORIA PÚBLICA DO ESTADO DE MATO GROSSO.

Contratada: J M CASTRO SOLUCOES EM ENGENHARIA E CONSULTORIA

Objeto: O presente contrato tem por objeto a contratação de empresa especializada em engenharia/arquitetura para execução de serviços comuns de engenharia, visando realizar a reforma e ampliação no Núcleo de Rosário Oeste da Defensoria Pública do Estado de Mato Grosso.

Data da assinatura: 18/01/2023.

Valor: O valor total do presente contrato é de R\$ 266.573,84 (duzentos e sessenta e seis mil, quinhentos e setenta e três reais e oitenta e quatro centavos).

Vigência: Este instrumento vigorará, por 12 (doze) meses, contados a partir da data da sua assinatura, tendo eficácia legal após a publicação do seu extrato no Diário Oficial do Estado.

Dotação orçamentária: 10101.0001.03.422.405.2336.0600.449000000.100.1.1

Elemento de despesas: 51

Fundamento Legal: Para a presente contratação foi realizada a Licitação da Modalidade - Pregão Eletrônico, nos termos da Lei Federal nº 8.666/93, Lei Federal nº 10.520/02, Lei Federal nº 12.846/2013, Decreto Federal nº 10.024/2019, e dos Decretos Estaduais nº 840/2017, 8.199/2006, 572/2016 e da Lei Estadual nº 11.123/2020.

Assinam: Primeiro Subdefensor Público Geral - **ROGÉRIO BORGES FREITAS**,

Rep. Legal da empresa - **JACKSONEWMAN MEIRELES CASTRO**.

Fiscal do Contrato: 010/2023

Portaria: 068/2023

Fiscal Titular: ADRIANO AUGUSTO DE SOUSA MELO

Fiscal Substituto: EDVAN OLÁDIO NEVES DA SILVA

PORTARIA Nº 0702023/DPG

DESIGNAÇÃO DE FISCAIS PARA O TERMO/CONTRATO PARA CONCESSÃO DE EMPRÉSTIMO MEDIANTE CONSIGNAÇÃO EM FOLHA DE PAGAMENTO

Instrumento	Consignante	Consignatário	Objeto	Procedimento nº
Termo/Contrato Para Concessão De Empréstimo, Mediante Consignação Em Folha De Pagamento;	Defensoria Pública do Estado de Mato Grosso;	Banco Cooperativo SICCOB S/A;	estabelecer as condições gerais e demais critérios a serem observados pelo BANCO SICCOB e pela CONSIGNANTE, a fim de que sejam efetuadas operações de CRÉDITO CONSIGNADO aos servidores públicos ou funcionários da CONSIGNANTE pelo BANCO SICCOB, mediante a consignação, averbação e o repasse ao BANCO SICCOB, conforme a legislação vigente;	5602/2022.

a) Em observância ao que dispõe o art. 58, III, c/c art. 67, da Lei nº 8.666/1993, designo os (as) servidores (as) abaixo identificados para atuar na qualidade de FISCAIS do presente Termo/Convênio para Concessão de empréstimo mediante Consignação em Folha de Pagamento;

b) Aos Fiscais designados compete acompanhar e fiscalizar a execução do Termo/Convênio para Concessão de empréstimo mediante Consignação em Folha de Pagamento, comunicando aos acordantes as ocorrências relacionadas a tal evento e determinando o que for necessário à regularização das faltas ou defeitos porventura observados;

c) Caso tais providências ultrapassem sua competência, o fiscal deverá solicitá-las a seus superiores em tempo hábil para a adoção das medidas convenientes;

d) O descumprimento das atribuições poderá resultar em responsabilização civil, penal e administrativa.

FISCAL TITULAR DESIGNADO: Bruna Prieto da Silva.

FISCAL SUBSTITUTO DESIGNADO: Dominiano Ramos de Souza.

MARIA LUZIANE RIBEIRO DE CASTRO

Defensora Pública-Geral do Estado de Mato Grosso

PORTARIA Nº 071/2023/SDPG

A **SEGUNDA SUBDEFENSORA PÚBLICA-GERAL DO ESTADO DE MATO GROSSO**, no uso de suas atribuições legais e institucionais, conferidas pelo art. 14 - Seção I - A da Lei 146/2003 com redação modificada pela Lei Complementar 608/2018;

CONSIDERANDO a decisão proferida no procedimento nº 569/2023;

RESOLVE:

Art. 1º DESIGNAR os Servidores Públicos Adriano Augusto de Sousa Melo, Andréa Castro Rotta Barreto, Guilherme Antônio Rosa e Silva Nogueira Barbosa, Gustavo Ruvieri de Amorim, Luiz Mauro Fernandes Sales e Rayanne Brunna Queiroz de Carvalho, para realizarem trabalho extraordinário no dia 14/01/2023 (sábado), no Edifício Pantanal Business.

Art. 2º Esta Portaria entra em vigor na data de sua publicação, revogando as disposições contrárias.

Cuiabá/MT, 17 de janeiro de 2023

MARIA CECÍLIA ALVES DA CUNHA
Segunda Subdefensora Pública-Geral do Estado de Mato Grosso

PORTARIA Nº 072/2023/SDPG

A **SEGUNDA SUBDEFENSORA PÚBLICA-GERAL DO ESTADO DE MATO GROSSO**, no uso de suas atribuições legais e institucionais, conferidas pelo art. 14 - Seção I - A da Lei 146/2003 com redação modificada pela Lei Complementar 608/2018;

CONSIDERANDO a decisão proferida no procedimento nº 244/2023;

RESOLVE:

Art. 1º ESTABELECEr a Escala de Plantão Semanal dos Defensores Públicos e Assistente Jurídico do Núcleo de Brasnorte, conforme relacionado na tabela abaixo:

DATA	RESPONSÁVEL
09/01 a 13/01/2023	Dr. Jorge Alexandre Felipe Viana Munduruca Assessor Jurídico: Plínio de Andrade Carvalho
16/01 a 20/01/2023	Dr. Jorge Alexandre Felipe Viana Munduruca Assessor Jurídico: Plínio de Andrade Carvalho
23/01 a 27/01/2023	Dr. Renato Henrique Ferrarezi Assessor Jurídico: Plínio de Andrade Carvalho
30/01 a 03/02/2023	Dr. Renato Henrique Ferrarezi Assessor Jurídico: Plínio de Andrade Carvalho
06/02 a 10/02/2023	Dr. Jorge Alexandre Felipe Viana Munduruca Assessor Jurídico: Plínio de Andrade Carvalho
13/02 a 17/02/2023	Dr. Renato Henrique Ferrarezi Assessor Jurídico: Plínio de Andrade Carvalho
23/02 a 24/02/2023	Dr. Renato Henrique Ferrarezi Assessor Jurídico: Plínio de Andrade Carvalho
27/02 a 03/03/2023	Dr. Jorge Alexandre Felipe Viana Munduruca
06/03 a 10/03/2023	Dr. Renato Henrique Ferrarezi
13/03 a 17/03/2023	Dr. Jorge Alexandre Felipe Viana Munduruca Assessor Jurídico: Plínio de Andrade Carvalho
20/03 a 24/03/2023	Dr. Renato Henrique Ferrarezi Assessor Jurídico: Plínio de Andrade Carvalho
27/03 a 31/03/2023	Dr. Jorge Alexandre Felipe Viana Munduruca Assessor Jurídico: Plínio de Andrade Carvalho
03/04 a 05/04/2023	Dr. Jorge Alexandre Felipe Viana Munduruca Assessor Jurídico: Plínio de Andrade Carvalho
10/04 a 14/04/2023	Dr. Renato Henrique Ferrarezi Assessor Jurídico: Plínio de Andrade Carvalho
17/04 a 20/04/2023	Dr. Jorge Alexandre Felipe Viana Munduruca Assessor Jurídico: Plínio de Andrade Carvalho
24/04 a 28/04/2023	Dr. Jorge Alexandre Felipe Viana Munduruca Assessor Jurídico: Plínio de Andrade Carvalho
02/05 a 05/05/2023	Dr. Renato Henrique Ferrarezi Assessor Jurídico: Plínio de Andrade Carvalho
08/05 a 12/05/2023	Dr. Jorge Alexandre Felipe Viana Munduruca Assessor Jurídico: Plínio de Andrade Carvalho
15/05 a 19/05/2023	Dr. Renato Henrique Ferrarezi Assessor Jurídico: Plínio de Andrade Carvalho

22/05 a 26/05/2023	Dr. Renato Henrique Ferrarezi Assessor Jurídico: Plínio de Andrade Carvalho
29/05 a 02/06/2023	Dr. Renato Henrique Ferrarezi Assessor Jurídico: Plínio de Andrade Carvalho
05/06 a 07/06/2023	Dr. Jorge Alexandre Felipe Viana Munduruca Assessor Jurídico: Plínio de Andrade Carvalho
12/06 a 16/06/2023	Dr. Renato Henrique Ferrarezi Assessor Jurídico: Plínio de Andrade Carvalho
19/06 a 23/06/2023	Dr. Jorge Alexandre Felipe Viana Munduruca Assessor Jurídico: Plínio de Andrade Carvalho
26/06 a 30/06/2023	Dr. Renato Henrique Ferrarezi Assessor Jurídico: Plínio de Andrade Carvalho
03/07 a 07/07/2023	Dr. Jorge Alexandre Felipe Viana Munduruca Assessor Jurídico: Plínio de Andrade Carvalho

Art. 2º Esta Portaria entra em vigor na data de sua publicação, revogando as disposições contrárias.

Cuiabá/MT, 18 de janeiro de 2023.

MARIA CECÍLIA ALVES DA CUNHA
Segunda Subdefensora Pública-Geral do Estado de Mato Grosso

PORTARIA Nº x/2023/SDPG

A **SEGUNDA SUBDEFENSORA PÚBLICA-GERAL DO ESTADO DE MATO GROSSO**, no uso de suas atribuições legais e institucionais, conferidas pelo art. 14 - Seção I - A da Lei 146/2003 com redação modificada pela Lei Complementar 608/2018;

CONSIDERANDO a decisão proferida no procedimento nº 331/2023;

RESOLVE:

Art. 1º ESTABELECEr a Escala de Plantão Integrado dos Defensores Públicos e Assistentes Jurídicos da microrregião de Juara, Juína, Tabaporã e Brasnorte, conforme relacionado na tabela abaixo:

DATA	RESPONSÁVEL
13/01 a 20/01/2023	Dr. Marcelo Fernandes de Nardi Assessor Jurídico: Sandro da Rocha Eto
20/01 a 27/01/2023	Dr. Marcelo Pompeo Pimenta Negri Assessora Jurídica: Patrícia de Campos Almeida
27/01 a 03/02/2023	Dr. João Tomaz Neto Assessora Jurídica: Amanda Duarte Guimarães
03/02 a 10/02/2023	Dr. Marcelo Fernandes de Nardi Assessor Jurídico: Sandro da Rocha Eto
10/02 a 17/02/2023	Dr. João Tomaz Neto Assessora Jurídica: Amanda Duarte Guimarães
17/02 a 24/02/2023	Dr. Marcelo Pompeo Pimenta Negri Assessora Jurídica: Patrícia de Campos Almeida
24/02 a 03/03/2023	Dr. Marcelo Fernandes de Nardi Assessor Jurídico: Sandro da Rocha Eto
03/03 a 10/03/2023	Dr. João Tomaz Neto Assessora Jurídica: Hilanna Aparecida do Vale Oliveira
10/03 a 17/03/2023	Dr. Marcelo Pompeo Pimenta Negri Assessora Jurídica: Patrícia de Campos Almeida
17/03 a 24/03/2023	Dr. Marcelo Fernandes de Nardi Assessor Jurídico: Sandro da Rocha Eto
24/03 a 31/03/2023	Dr. João Tomaz Neto Assessora Jurídica: Hilanna Aparecida do Vale Oliveira
31/03 a 07/04/2023	Dr. Marcelo Fernandes de Nardi Assessor Jurídico: Sandro da Rocha Eto
07/04 a 14/04/2023	Dr. Marcelo Pompeo Pimenta Negri Assessora Jurídica: Patrícia de Campos Almeida

Art. 2º Esta Portaria entra em vigor na data de sua publicação, revogando as disposições contrárias.

Cuiabá/MT, 18 de janeiro de 2023.

MARIA CECÍLIA ALVES DA CUNHA
Segunda Subdefensora Pública-Geral do Estado de Mato Grosso

**PORTARIA Nº 074/2023/DPG
ALTERAÇÃO DA DESIGNAÇÃO DE FISCAIS DO TERMO DE
COOPERAÇÃO TÉCNICA Nº 0069/2020/SESP**

Instrumento	Cooperante	Cooperada	Objeto	Procedimento nº
Termo de Cooperação Técnica nº 0069/2020/SESP	Secretaria de Segurança Pública do Estado de Mato Grosso, por meio da Fundação Nova Chance	Defensoria Pública do Estado de Mato Grosso	Contrato Multilateral/Termo de Compromisso de Mão de Obra de Pessoa Egressa, em cumprimento de Pena no Regime Semilivreto, intermediado pela Fundação Nova Chance/MT;	452/2023

a) Em observância ao que dispõe o art. 58, III, c/c art. 67, da Lei nº 8.666/1993, designo os (as) servidores (as) abaixo identificados para atuar na qualidade de FISCAIS do presente Termo de Cooperação Técnica;

b) Aos Fiscais designados compete acompanhar e fiscalizar a execução do Termo de Cooperação Técnica, comunicando aos acordantes as ocorrências relacionadas a tal evento e determinando o que for necessário à regularização das faltas ou defeitos porventura observados;

c) Caso tais providências ultrapassem sua competência, o fiscal deverá solicitá-las a seus superiores em tempo hábil para a adoção das medidas convenientes;

d) O descumprimento das atribuições poderá resultar em responsabilização civil, penal e administrativa.

Número de Vagas
01 (um)

Local de Trabalho
Núcleo Cível de Segunda Instância;

Fiscais designados
TITULAR: Thiago Soares Guimarães Kojima;
SUBSTITUTO: Onélia Francisca Guimarães;

**MARIA LUZIANE RIBEIRO DE CASTRO
Defensora Pública-Geral do Estado de Mato Grosso**

**PORTARIA Nº 075/2023/DPG
DESIGNAÇÃO DE FISCAIS PARA O TERMO DE CESSÃO DE USO Nº 023/2022/DPMT/CGCP**

Instrumento	Cedente	Cessionária	Objeto	Procedimento nº
Termo de Cessão de Uso Nº 023/2022/DPMT/CGCP;	Município de Alto Garças/MT	Defensoria Pública do Estado de Mato Grosso;	a disponibilização pelo CEDENTE à CESSIONÁRIA de: a) 01 (um) imóvel para uso apropriado à instalação do Núcleo da Defensoria Pública do Estado, situado Avenida Sete de Setembro, nº 377 B Centro, na cidade de Alto Garças/MT. b) Com inclusão da despesa com água/esgoto, IPTU e a energia elétrica, do referido imóvel serão custeadas pela CEDENTE, quer seja a Prefeitura Municipal de Alto Garças/MT.	17603/2022;

a) Em observância ao que dispõe o art. 58, III, c/c art. 67, da Lei nº 8.666/1993, designo os (as) servidores (as) abaixo identificados para atuar na qualidade de FISCAIS do presente Termo de Cessão de Uso;

b) Aos Fiscais designados compete acompanhar e fiscalizar a execução do Termo de Cessão de Uso, comunicando aos acordantes as ocorrências relacionadas a tal evento e determinando o que for necessário à regularização das faltas ou defeitos porventura observados;

c) Caso tais providências ultrapassem sua competência, o fiscal deverá solicitá-las a seus superiores em tempo hábil para a adoção das medidas convenientes;

d) O descumprimento das atribuições poderá resultar em responsabilização civil, penal e administrativa.

FISCAL TITULAR DESIGNADO: Rubens Vera Fuzaro Junior.

FISCAL SUBSTITUTO DESIGNADO: Nathália Moreira Medeiros.

**MARIA LUZIANE RIBEIRO DE CASTRO
Defensora Pública-Geral do Estado de Mato Grosso**

ATO Nº. 036/2023

A DEFENSORA PÚBLICA-GERAL DO ESTADO DE MATO GROSSO, no uso de suas atribuições institucionais, especialmente a conferida pelo art. 11, incisos I e V, da Lei Complementar nº 146, de 29 de dezembro de 2003, resolve nomear **JÉSSICA GOMES DE SOUZA MOTA** no cargo de Assessora Jurídica (DP-CNE-III) da Defensoria Pública do Estado de Mato Grosso, com atuação junto a 2ª Defensoria Pública de Jaciara, conforme a Lei nº 10.773 de 05 de dezembro de 2018, com efeitos a partir da data da publicação.

Cuiabá/MT, 18 de janeiro de 2023.

MARIA LUZIANE RIBEIRO DE CASTRO
Defensora Pública-Geral do Estado de Mato Grosso

ATO Nº. 037/2023

A DEFENSORA PÚBLICA-GERAL DO ESTADO DE MATO GROSSO, no uso de suas atribuições institucionais, especialmente a conferida pelo art. 11, incisos I e V, da Lei Complementar nº 146, de 29 de dezembro de 2003, resolve nomear **JÉSSICA APARECIDA SCHEREMETA GUEDES DE CASTRO** no cargo de Assessora Jurídica (DP-CNE-III) da Defensoria Pública do Estado de Mato Grosso, conforme a Lei nº 10.773 de 05 de dezembro de 2018, com efeitos a partir da data da publicação.

Cuiabá/MT, 18 de janeiro de 2023.

MARIA LUZIANE RIBEIRO DE CASTRO
Defensora Pública-Geral do Estado de Mato Grosso

PORTARIA Nº 076/2023/SDPG

A SEGUNDA SUBDEFENSORA PÚBLICA-GERAL DO ESTADO DE MATO GROSSO, no uso de suas atribuições legais e institucionais, conferidas pelo art. 14 - Seção I - A da Lei 146/2003 com redação modificada pela Lei Complementar 608/2018;

CONSIDERANDO a decisão proferida no procedimento nº 19137/2022;

RESOLVE:

Art. 1º CANCELAR o agendamento da Licença Prêmio do Servidor Público Evaldo Duarte de Barros Sobrinho, que seria usufruída no período de 09/01/2023 a 07/02/2023 - 30 (trinta) dias, referente ao quinquênio 2016/2021, deferida anteriormente por meio da Portaria nº 021/2022/SDPG, publicada no Diário Oficial do Estado nº 28.160, no dia 10 de janeiro de 2022.

Art. 2º A presente Portaria entra em vigor na data de sua publicação, revogando as disposições em contrário.

Cuiabá/MT, 18 de janeiro de 2023.

MARIA CECÍLIA ALVES DA CUNHA
Segunda Subdefensora Pública-Geral do Estado de Mato Grosso

PORTARIA Nº 077/2023/SDPG

A SEGUNDA SUBDEFENSORA PÚBLICA-GERAL DO ESTADO DE MATO GROSSO, no uso de suas atribuições legais e institucionais, conferidas pelo art. 14 - Seção I - A da Lei 146/2003 com redação modificada pela Lei Complementar 608/2018;

CONSIDERANDO a decisão proferida no procedimento nº 580/2023;

RESOLVE:

Art. 1º ALTERAR os Assessores Jurídicos da Escala de Plantão Integrado da microrregião de Alta Floresta, Guarantã do Norte e Paranaíta, conforme relacionado na tabela abaixo:

DATA	RESPONSÁVEL
16/01 a 23/01/2023	Dr. Vinicius William Ishy Fuzaro Assessora Jurídica: Lara Fernanda Silva

Art. 2º Esta Portaria entra em vigor na data de sua publicação, revogando as disposições contrárias.

Cuiabá/MT, 18 de janeiro de 2023.

MARIA CECÍLIA ALVES DA CUNHA
Segunda Subdefensora Pública-Geral do Estado de Mato Grosso

EXTRATO DO CONTRATO Nº 009/2023/DP/MT

Processo nº 223/2023.

Contratante: DEFENSORIA PÚBLICA DO ESTADO DE MATO GROSSO.

Contratada: RIO MADEIRA CERTIFICADORA DIGITAL EIRELI ME.

Objeto: Contratação de empresa especializada no fornecimento de certificado digital para atender as necessidades da Defensoria Pública do Estado de Mato Grosso, no âmbito estadual, dos trabalhos relativos ao ambiente jurídico eletrônico do Tribunais, além de assinatura dos documentos internos e externos à Instituição

Data da assinatura: 18/01/2023.

Valor: O valor total do presente contrato é de e R\$ 3.238,59 (Três mil e duzentos e trinta e oito reais e cinquenta e nove centavos).

Vigência: Este instrumento vigorará, por 12 (doze) meses, contados a partir da data da sua assinatura, tendo eficácia legal após a publicação do seu extrato no Diário Oficial do Estado.

Dotação orçamentária: 10101.0001.03.126.036.2009.9900.339000000.15000000.01.1

Elemento de despesas: 40

Fundamento Legal: Lei Federal no 8.666/93, Lei Federal no 10.520/02, Lei Federal no 12.846/2013, Decreto Federal no 10.024/2019, Lei Federal no 10.406/2002, Lei Estadual no 11.123/2020 e dos Decretos Estaduais no 840/2017, 8.199/2006, 572/2016.

Assinam: Primeiro Subdefensor Público Geral - Rogério Borges Freitas, Rep. Legal da empresa - Priscila Consani das Mercês.

Fiscal do Contrato: 009/2023

Portaria: 069/2023

Fiscal Titular: Aline Regina Santana de Carvalho

Fiscal Substituto: João Paulo Maia Oliveira

PORTARIA Nº 078/2023/SDPG

A SEGUNDA SUBDEFENSORA PÚBLICA-GERAL DO ESTADO DE MATO GROSSO, no uso de suas atribuições legais e institucionais, conferidas pelo art. 14 - Seção I - A da Lei 146/2003 com redação modificada pela Lei Complementar 608/2018;

CONSIDERANDO que após cada quinquênio ininterrupto de efetivo exercício no Serviço Público Estadual, o Servidor Público fará jus a 03 (três) meses de licença, a título de prêmio por assiduidade, com a remuneração do cargo efetivo;

CONSIDERANDO que o referido benefício a ser concedido aos Servidores Públicos do Estado de Mato Grosso encontra previsão especial no art. 109, da Lei Complementar Estadual nº 04 de 1990 e arts. 88, inciso VI e 99, da Lei Complementar Estadual nº 146 de 2003;

CONSIDERANDO a decisão proferida no procedimento nº 77/2023;

RESOLVE:

Art. 1º CONCEDER a Defensora Pública Kelly Christina Veras Otacio Monteiro, a averbação de 90 (noventa) dias de Licença Prêmio, referente ao quinquênio 2017/2022.

Art. 2º A presente Portaria entra em vigor na data de sua publicação, revogando as disposições em contrário.

Cuiabá/MT, 18 de janeiro de 2023.

MARIA CECÍLIA ALVES DA CUNHA
Segunda Subdefensora Pública-Geral do Estado de Mato Grosso

PORTARIA Nº 079/2023/SDPG

A SEGUNDA SUBDEFENSORA PÚBLICA-GERAL DO ESTADO DE MATO GROSSO, no uso de suas atribuições legais e institucionais, conferidas pelo art. 14 - Seção I - A da Lei 146/2003 com redação modificada pela Lei Complementar 608/2018;

CONSIDERANDO a decisão proferida no procedimento nº 773/2023;

RESOLVE:

Art. 1º ALTERAR os Defensores Públicos, Defensoras Públicas e Assessores Jurídicos, da Escala de Plantão da microrregião de Primavera do Leste, Paranatinga, Campo Verde e Chapada dos Guimarães, conforme relacionado na tabela abaixo:

DATA	RESPONSÁVEL
03/03/2023 a 06/03/2023	Dra. Patrícia Vieira dos Santos Fernandes Assessora Jurídica: Ananda Sales Pinheiro Dourado
24/03/2023 a 27/03/2023	Dr. Danilo Augusto Rocha Pinheiro Assessora Jurídica: Adriana Ribeiro de Arruda

Art. 2º Esta Portaria entra em vigor na data de sua publicação, revogando as disposições contrárias.

Cuiabá/MT, 18 de janeiro de 2023.

MARIA CECÍLIA ALVES DA CUNHA
Segunda Subdefensora Pública-Geral do Estado de Mato Grosso

PORTARIA Nº 080/2023/SDPG

A SEGUNDA SUBDEFENSORA PÚBLICA-GERAL DO ESTADO DE MATO GROSSO, no uso de suas atribuições legais e institucionais, conferidas pelo art. 14 - Seção I - A da Lei 146/2003 com redação modificada pela Lei Complementar 608/2018;

CONSIDERANDO a decisão proferida no procedimento nº 18981/2022;

RESOLVE:

Art. 1º ALTERAR a Escala de Plantão Integrado de Defensores Públicos e Assessores Jurídicos da microrregião de Sapezal, Comodoro, Araputanga, São José dos Quatro Marcos, Mirassol D'Oeste, Vila Bela da Santíssima Trindade e Pontes e Lacerda, conforme relacionado na tabela abaixo:

DATA	RESPONSÁVEL
09/12/2022 a 20/12/2022	Dra. Sandra Cristina Alves Assessora Jurídica: Karoline Maximo Feltrin Da Silva

Art. 2º Esta Portaria entra em vigor na data de sua publicação, revogando as disposições contrárias.

Cuiabá/MT, 18 de janeiro de 2023.

MARIA CECÍLIA ALVES DA CUNHA

Segunda Subdefensora Pública-Geral do Estado de Mato Grosso

EXTRATO DO 1º TERMO ADITIVO AO CONTRATO Nº 005/2023/DPMT

Processo nº 699/2023.

Contratante: DEFENSORIA PÚBLICA DO ESTADO DE MATO GROSSO.
Contratada: JRM CONSTRUÇÕES LTDA

Do Objeto: O presente Termo Aditivo objetiva:

a) Corrigir erro material constante na Cláusula Quinta do Contrato 005/2023/DPE/MT

Data da assinatura: 18/01/2023.

Da Retificação: Onde se lê:

a) 5.1. O valor total do presente contrato é de R\$ 3.084.268,38 (três milhões oitenta e quatro mil duzentos e sessenta e oito reais e trinta e oito centavos).

Leia-se:

b) 5.1. O valor total do presente contrato é de R\$ 3.067.209,90 (três milhões e sessenta e sete mil e duzentos e nove reais e noventa centavos).

Fundamento Legal: Com base no artigo 57, da Lei Federal nº 8.245/1991, bem como na Lei Federal 8.666/1993.

Assinam: Primeiro Subdefensor Público Geral - Rogério Borges Freitas,

Rep Legal: ARISTIDES

METELO JUNIOR- **Testemunhas:** Gustavo Duque Ramos e Vítor Lucas dos Santos Silva.

PORTARIA Nº 082/2023/SDPG

A SEGUNDA SUBDEFENSORA PÚBLICA-GERAL DO ESTADO DE MATO GROSSO, no uso de suas atribuições legais e institucionais, conferidas pelo art. 14 - Seção I - A da Lei 146/2003 com redação modificada pela Lei Complementar 608/2018;

CONSIDERANDO a decisão proferida no procedimento nº 769/2023;

RESOLVE:

Art. 1º ESTABELECEr a Escala de Plantão Integrado dos Defensores Públicos e Assessores Jurídicos da microrregião de Alta Floresta, Guarantã do Norte e Paranaíta, conforme relacionado na tabela abaixo:

DATA	RESPONSÁVEL
23/01 a 30/01/2023	Dr. Vinicius William Ishy Fuzaro Assessora Jurídica: Lara Fernanda Silva
30/01 a 06/02/2023	Dr. Vinicius Ferrarin Hernandez Assessora Jurídica: Amanda Cristina Nunes da Silva

Art. 2º Esta Portaria entra em vigor na data de sua publicação, revogando as disposições contrárias.

Cuiabá/MT, 18 de janeiro de 2023.

MARIA CECÍLIA ALVES DA CUNHA

Segunda Subdefensora Pública-Geral do Estado de Mato Grosso

PORTARIA Nº 083/2023/SDPG

A SEGUNDA SUBDEFENSORA PÚBLICA-GERAL DO ESTADO DE MATO GROSSO, no uso de suas atribuições legais e institucionais, conferidas pelo art. 14 - Seção I - A da Lei 146/2003 com redação modificada pela Lei Complementar 608/2018;

RESOLVE:

Art. 1º CANCELAR 3 (três) dias de férias compensatórias do Defensor Público Leandro Paternost de Freitas, matrícula 100345, que seriam usufruídas nos dias 01.02.2023 a 03.02.2023, já deferidas anteriormente por meio da Portaria nº 1388/2022/SDPG, publicada no Diário Oficial do Estado nº 28.367 do dia 07 de novembro de 2022, conforme procedimento nº 335/2023.

Art. 2º ALTERAR o período de férias individuais da Servidora Pública Juliane Clait Duarte Barbosa, matrícula 100645, programadas para o período de 16.01.2023 a 30.01.2023, para serem usufruídas nos dias 31.01.2023 a 14.02.2023, referente período aquisitivo 2021/2022, conforme procedimento nº 336/2023.

Art. 3º CONCEDER ao Servidor Público Eduardo Salomão Moreira Silva, matrícula 101004428, usufruto de 10 (dez) dias de férias individuais, para serem usufruídas nos dias 30.01.2023 a 08.02.2023, referente ao período aquisitivo 2021/2022, conforme procedimento nº 521/2023.

Cuiabá/MT, 18 de janeiro de 2023.

MARIA CECÍLIA ALVES DA CUNHA

Segunda Subdefensora Pública-Geral do Estado de Mato Grosso

BAIXE O APLICATIVO E ACOMPANHE OS SORTEIOS.

O jeito mais fácil de concorrer a mais de 1000 prêmios por mês: pede CPF na nota.

NOTA MT

NOTA FISCAL

CPF 065.002.999-19

TOTAL R\$ 89,00

MATO GROSSO

Quando você pede o CPF na nota, todo mundo ganha. Você ganha, porque concorre a mais de mil prêmios por mês. A instituição social que você escolher também ganha, porque outro prêmio é repassado a ela. E Mato Grosso inteiro ganha, porque tem mais recursos para investir na educação, saúde e segurança de todos. Garantir isso é muito fácil: **é só entrar no site, fazer cadastro e pedir o CPF na Nota MT.**

nota.mt.gov.br

SEFAZ SECRETARIA DE ESTADO DE FAZENDA MATO GROSSO

Antes de fazer seu cadastro, confira o regulamento completo no site.

PODER LEGISLATIVO

AI

ASSEMBLEIA LEGISLATIVA

EXTRATO DE HOMOLOGAÇÃO PREGÃO ELETRÔNICO Nº 034/2022

Objeto: REGISTRO DE PREÇOS PARA AQUISIÇÃO DE MATERIAIS DE CONSUMO PARA MANUTENÇÃO DO ATENDIMENTO REALIZADO PELA FISIOTERAPIA, FONOAUDIOLOGIA E PSICOLOGIA DA SUPERINTENDÊNCIA DE SAÚDE E QUALIDADE DE VIDA DA ASSEMBLEIA LEGISLATIVA DO ESTADO DE MATO GROSSO.

Do Valor: Conforme tabela abaixo

EMPRESA VENCEDORA	ITEM	QUANTIDADE	VALOR UNITÁRIO R\$
SANTA TEREZINHA MEDICAMENTOS LTDA CNPJ: 18.679.814/0001-60	1	1500	17,00
	2	500	17,00
	3	05	280,00
	4	05	55,00
	5	02	60,00
	6	2000	20,00
	7	1000	20,00
	8	100	10,10
	9	30	4,00
	10	1000	12,00
	11	1000	39,00
	12	20	640,00
	13	100	48,60
	14	100	28,00
	15	50	170,00
	16	100	96,00
	17	100	185,00
	18	100	105,00
	19	20	117,00
	20	1000	0,60
	21	10	125,40
	22	10	340,00
	23	20	100,00
	24	20	100,00
	25	10	60,00
	26	10	170,00
	27	10	115,00
	28	10	95,00
	29	100	70,00
	30	50	39,45
	31	500	49,90
	32	500	22,00
	33	500	24,00
	34	50	24,00
	35	04	50,00
	36	25	24,00
	37	10	740,00
	38	10	410,00
	39	10	315,00
	40	01	250,00
	41	01	217,00
	42	01	600,00
	43	01	430,00
	44	02	220,00
	45	01	600,00

EMPRESA VENCEDORA	GRUPO 01		
SANTA TEREZINHA MEDICAMENTOS LTDA CNPJ: 18.679.814/0001-60	ITEM	QUANTIDADE	VALOR UNITÁRIO R\$
	46	01	50,00
	47	01	50,00
	48	01	51,42
	49	01	47,00
	50	01	85,00
	51	01	48,68
	52	01	135,00
	53	01	130,00
	54	01	135,00
	55	01	135,00
	56	01	40,00
	57	01	145,00
	58	01	140,00
	59	01	140,00
	60	01	38,00
	61	01	37,00
	62	01	38,00
	63	01	135,00

EMPRESA VENCEDORA	GRUPO 02		
SANTA TEREZINHA MEDICAMENTOS LTDA CNPJ: 18.679.814/0001-60	ITEM	QUANTIDADE	VALOR UNITÁRIO R\$
	64	01	105,00
	65	01	80,00
	66	01	54,00
	67	01	55,00
	68	01	80,00
	69	01	65,00
	70	01	94,90
	71	01	80,00
	72	01	43,00
	73	01	100,00
	74	01	57,00
	75	01	48,00
	76	01	55,00

Cuiabá-MT, 18/01/2023.

Presidente: Dep. Eduardo Botelho

1º Secretário: Dep. Max Russi

PODER EXECUTIVO MUNICIPAL

PREFEITURA MUNICIPAL DE ALTO BOA VISTA

NOTIFICAÇÃO

ILMA. SR.^a
ELIANE SILVA BRITO
 CPF: 021.537.511-44
 MATRICULA Nº 349010000877
 DD. SERVIDORA PÚBLICA MUNICIPAL
 N E S T A

Considerando que vossa senhoria encontra-se ausente do seu local de trabalho, sem justificar a sua ausência, vimos pelo presente cientificá-la, nos termos do artigo 164, inciso II, do Estatuto do Servidor Público Municipal de Alto Boa vista MT, que lhe fica consignado o prazo de 30 dias a contar da publicação desta para que reinicie suas atividades ou justifique, devidamente no mesmo prazo o motivo que impede seu comparecimento, Caso contrário, consideraremos sua atitude como ato de renúncia do cargo, servindo esta NOTIFICAÇÃO como prova que justifica a sua demissão por abandono de emprego, na forma do dispositivo citado na Lei Municipal Nº 018/1993.

Alto Boa Vista - MT, 09 de Janeiro de 2023.

JOSÉ PEREIRA MARANHÃO
 PREFEITO MUNICIPAL

PREFEITURA MUNICIPAL DE ARENÁPOLIS

AVISO DE ABERTURA DO EDITAL DE TOMADA DE PREÇOS Nº. 001/2023

OBJETO: CONTRATAÇÃO DE EMPRESA PARA SUBSTITUIÇÃO DE ILUMINAÇÃO DO ESTÁDIO MUNICIPAL DO MUNICÍPIO DE ARENÁPOLIS-MT, CONFORME O TERMO DE CONVÊNIO Nº 0233/2022/SECEL, COM ESPECIFICAÇÕES DETALHADA NO PROJETO BÁSICO E PLANILHAS NO ANEXO I DO EDITAL, através de sua Comissão Permanente de Licitação, torna público a todos os interessados que realizará as 09:00 HORAS NO DIA 07 DE FEVEREIRO DE 2023. Em sua sede na Rua Presidente Costa e Silva, nº 105E - Bairro Vila Nova - Arenápolis - MT, LICITAÇÃO TOMADA DE PREÇOS, regida pela Lei 8.666/93, para contratação do objeto supracitado. Sendo que o Edital está à disposição dos interessados no site www.arenapolis.mt.gov.br, valor das cópias de reprodução do edital e seus anexos são mediante o pagamento da quantia não reembolsável de R\$ 100,00 (cem reais). Arenápolis - MT, em 18 de Janeiro de 2023.

ANA PAULA SILVA DE MELO - Presidente CPL
 ASPLEMAT Publicações 65.3365-0800

PREFEITURA MUNICIPAL DE CÁCERES

AVISO DE HOMOLOGAÇÃO - CONCORRÊNCIA PÚBLICA Nº 08/2022

O MUNICÍPIO DE CÁCERES, Estado de Mato Grosso por intermédio da Comissão Permanente de Licitação - CPL torna público, a homologação da realização de licitação na modalidade CONCORRÊNCIA PÚBLICA, do tipo MENOR PREÇO GLOBAL objetivando a contratação de empresa especializada em engenharia visando execução e obras de aplicação de microrrevestimento asfáltico modificado na pista de pouso, decolagem taxiamento, pátio de taxiamento e estacionamento do Aeródromo de Cáceres (OACI - SWKC), de acordo com, Projeto executivo de engenharia, Especificações Técnicas, PLANILHA ORÇAMENTARIA NÃO DESONERADA, BDI, Cronograma Físico-Financeiro, Memória de Cálculo, Composição de Preços, e pelas condições estabelecidas no Termo de Referência; adotando o regime de empreitada por preço global. Estimativa total do Valor: R\$ 2.192.331,45 (Recurso Convênio do Governo do Estado de Mato Grosso) - Convênio n.º 2130-2022, R\$ 381.322,94 (Contrapartida do Convênio), finalizando o valor estimado total em R\$ 2.573.654,39.

Realização: 28 de novembro de 2022 às 08:00 horas, Horário de Cuiabá-MT

Empresa: JR OBRAS SERVIÇOS E CONSTRUÇÕES EIRELI-EPP, CNPJ: 10.490.160/0001-10

Valor: R\$ 2.161.181,56 (dois milhões, cento e sessenta e um mil, cento e oitenta e um reais e cinquenta e seis centavos).

Observação: O Edital e seus anexos poderão ser obtidos na Avenida Brasil nº 119 - C.O.C. - Jardim Celeste, CEP: 78210-906 - Cáceres-MT, ainda através do portal <http://www.caceres.mt.gov.br> ou pelo email: cpl.caceres@gmail.com As despesas oriundas com fotocópias e outros serviços ficam por conta da empresa solicitante.

Prefeitura de Cáceres, 18 de janeiro de 2023.

ALICE DE FATIMA GONZAGA ARAUJO
 Presidente da Comissão Permanente de Licitação
 Portaria 384/2022

PREFEITURA MUNICIPAL DE COLIDER

AVISO DE LICITAÇÃO - TOMADA DE PREÇOS Nº 001/2023

A Prefeitura Municipal de Colider - MT, torna público para conhecimento dos interessados que no dia **06/02/2023, às 08:00 horas/minutos (Horário de Mato Grosso)**, realizar-se-á abertura da Tomada de Preço nº 002/2022, a qual tem por objeto a **CONTRATAÇÃO DE EMPRESA PARA EXECUÇÃO DA OBRA DE MICRORREVESTIMENTO DE PAVIMENTAÇÃO ASFÁLTICA NAS VIAS URBANAS DO MUNICÍPIO DE COLIDER/MT.** TIPO DE LICITAÇÃO: Menor Preço Global. O Edital Completo estará disponível aos interessados de 2ª a 6ª feira das 07 horas às 13 horas, na Sala de Licitações da Prefeitura, localizada na Travessa dos Parecis nº 85, Setor Leste, CEP. 78.500-000 - Colider/MT e no site www.colider.mt.gov.br (Ícone: Portal Transparência).

Colider/MT, 18 de janeiro de 2023

MARCIO ANTONIO DA SILVA
 Presidente da CPL

Publique-se

PREFEITURA MUNICIPAL DE CONFRESA

AVISO TERMO DE PREGÃO ELETRÔNICO SRP - Nº 063/2022

Processo Licitatório Nº 225/2022. Sistema De Registro De Preços -Srp Forma De Julgamento: Menor Preço Por Item.O Prefeito Do Município De Confresa-Mt, No Uso Das Prerrogativas Que Lhe São Conferidas Pela Legislação Municipal, Ainda, Com Base Nas Disposições Contidas Na Súmula Nº 473 Do Supremo Tribunal Federal Tem O Seguinte Enunciado:"A Administração Pode Anular Seus Próprios Atos, Quando Eivados De Vícios Que Os Tornam Ilegais, Porque Deles Não Se Originam Direitos; Ou Revogá-los, Por Motivo De Conveniência Ou Oportunidade, Respeitados Os Direitos Adquiridos, E Ressalvada, Em Todos Os Casos, A Apreciação Judicial."Decide:Revogar O Processo Licitatório Nº225/2022 - Pregão Eletrônico Srp Nº 063/2022, cujo O Objeto É Pregão Eletrônico Com Registro De Preço Para Contratação De Empresa Especializada Em Prestação De Serviços Contínuos De Tercerização De Mão-De-Obra De Profissionais Da Saúde Para Atender A Demanda Da Secretaria Municipal De Saúde Do Município De Confresa - Mt , Pela Seguinte Motivação:1º - Considerando Que A Administração Pode Anular Seus Próprios Atos, Quando Eivados De Vícios Que Os Tornam Ilegais, Porque Deles Não Se Originam Direitos; Ou Revoga-los, Por Motivo De Conveniência Ou Oportunidade, Respeitados Os Direitos Adquiridos, E Ressalvada, Em Todos Os Casos, A Apreciação Judicial (Sumula 473, Stf).2º - Considerando Que A Administração Pública Pode Declarar A Nulidade Dos Seus Próprios Atos (Súmula 346, Stf).3º - Considerando Que A Administração Deve Anular Seus Próprios Atos, Quando Eivados De Vícios De Legalidade, E Pode Revoga-los Por Motivo De Conveniência Ou Oportunidade, Respeitados Os Direitos Adquiridos (Lei 8.666/1993 - Art. 49).4º Considerando Que O Ato Administrativo Revogatório É Resultante Do Poder Discricionário Da Administração, E Tendo Em Vista A Necessidade Rever O Edital A Especificações Do Item Objeto Do Termo De Referência E Valores Constantes No Quadro De Formação De Preços , Para Que Venha Atender As Necessidades Do Município De Confresa-Mt E Ainda , Partindo Da Premissa De Que O Procedimento Licitatório É A Persecução Do Interesse Público, Imperativo, Portanto, Revogar-Se O Processo Licitatório Nº225/2022 - Pregão Eletrônico Srp Nº063/2022.Confresa - Mt, 09 De Janeiro De 2023.

RONIO CONDÃO BARROS MILHOMEM
 Prefeito Municipal.

RC PUBLICAÇÕES 66 9 9984-4633.

PREFEITURA MUNICIPAL DE CONQUISTA DOESTE

PREFEITURA MUNICIPAL DE CONQUISTA DOESTE

EXTRATO DE ADITIVO AO CONTRATO N.º 112/2022-PMCO/MT
 PROCESSO ADMINISTRATIVO 901/2022

PREGÃO ELETRÔNICO nº 07/2022

OBJETO DO CONTRATO: AQUISIÇÃO COLHEDORA DE MILHO, GRANELEIRA DE DUAS LINHAS E DESCARGA HIDRÁULICA, COM CAPACIDADE MÍNIMA DE 700 LITROS- CONVÊNIO Nº 1547/2022 - SEAF. BASE LEGAL: O presente termo tem como fundamento legal a Lei nº 8.666, de 21 de junho de 1993.

CONTRATANTE: MUNICÍPIO DE CONQUISTA D'OESTE/MT - CNPJ n.º 04.219.688/0001-56.

CONTRATADA: TERRAMAQ INSUMOS AGRICOLAS EIRELI - CNPJ nº 36.929.543/0001-35

OBJETO DO TERMO DE ADITIVO: PRORROGAÇÃO DO PRAZO DE VIGÊNCIA, ATÉ 30/03/2023.

DA FISCALIZAÇÃO: DANSLEY ALVES BRAS, matrícula 1072,

E ASSINATURA: 29 de dezembro de 2022.

ASSINAM: MARIA LUCIA DE OLIVEIRA PORTO - PREFEITA MUNICIPAL DE CONQUISTA D'OESTE E PARCINOX FABRICACAO E MANUTENCAO DE EQUIPAMENTOS LTDA, TERRAMAQ INSUMOS AGRICOLAS EIRELI, E CARLOS HENRIQUE BONFIM GRINGS.

PREFEITURA MUNICIPAL DE CONQUISTA DOESTE

EXTRATO DE ADITIVO AO CONTRATO N.º 072/2022-PMCO/MT
 PROCESSO ADMINISTRATIVO 652/2022
 PREGÃO ELETRÔNICO n.º 05/2022
 OBJETO DO CONTRATO: AQUISIÇÃO DE TRATOR NOVO 4x4,
 PLATAFORMADO COM CAPOTA CONFORME CONVENIO 910838/2021
 - SUDECO.
 BASE LEGAL: O presente termo tem como fundamento legal a Lei nº 8.666,
 de 21 de junho de 1993.
 CONTRATANTE: MUNICÍPIO DE CONQUISTA D'OESTE/MT - CNPJ n.º
 04.219.688/0001-56.
 CONTRATADA: TRATOMAQ - TECNOLOGIA EM EQUIPAMENTOS LTDA
 - CNPJ n.º 63.885.925/0001-87.
 OBJETO DO TERMO DE ADITIVO: PRORROGAÇÃO DO PRAZO DE
 VIGÊNCIA, ATÉ 30/03/2023.
 DA FISCALIZAÇÃO: DANSLEY ALVES BRAS, matrícula 1072,

E ASSINATURA: 29 de dezembro de 2022.

ASSINAM: MARIA LUCIA DE OLIVEIRA PORTO - PREFEITA MUNICIPAL
 DE CONQUISTA D'OESTE E TRATOMAQ - TECNOLOGIA EM
 EQUIPAMENTOS LTDA, JOSE OTAVIO NOGUEIRA COSTA Responsável
 Legal da CONTRATADA.

PREFEITURA MUNICIPAL DE GAÚCHA DO NORTE

PREFEITURA MUNICIPAL DE GAÚCHA DO NORTE
 AVISO DE LICITAÇÃO PROCESSO ADMINISTRATIVO Nº 001/2023
 PREGÃO PRESENCIAL - SRP Nº 001/2023

O município de Gaúcha do Norte/MT, por meio de sua Pregoeira Oficial, torna público o Sistema de Registro de Preços para **prestação de serviços de transporte escolar para o ano letivo de 2023**. Os interessados deverão apresentar a documentação para habilitação e proposta de preço, no dia **30 de janeiro 2023**, às 07h30min (horário de Cuiabá-MT), na sede da Prefeitura Municipal, situada à Av. Brasil QD. 110 nº1.200 - centro, na sala de licitações. Este Pregão será regido pela Lei Federal 10.520/2002, com aplicação subsidiária da Lei nº. 8.666/93, suas alterações e demais disposições aplicáveis. A retirada do edital será disponibilizada na sede do paço municipal das 07h00min às 11h00min e 13h00min as 17h00min, ou no site www.gauchadonorte.mt.gov.br e no e-mail licitacaogauchadonorte@gmail.com.

Gaúcha do Norte - MT, 18 de janeiro de 2023. **NEILLA F. DE SOUZA - Pregoeira Oficial**

PREFEITURA MUNICIPAL DE ITIQUIRA

PROCESSO ADMINISTRATIVO Nº 003/2023
 PREGÃO ELETRÔNICO Nº 001/2023

AVISO DE LICITAÇÃO

A **PREFEITURA MUNICIPAL DE ITIQUIRA/MT**, através de sua pregoeira, torna público que realizará licitação na modalidade **PREGÃO ELETRÔNICO Nº 001/2023**, do tipo **MENOR PREÇO POR ITEM** tendo por objeto o **REGISTRO DE PREÇOS PARA FUTURA E EVENTUAL AQUISIÇÃO DE GÊNEROS ALIMENTÍCIOS PARA ATENDER AS NECESSIDADES DA MERENDA ESCOLAR DAS ESCOLAS E CRECHES MUNICIPAIS**, cujas especificações detalhadas encontram-se no edital e seus anexos disponíveis nos endereços: <https://bllcompras.com/> e www.itiquira.mt.gov.br. A abertura da disputa de preços está marcada para o dia **01 DE FEVEREIRO DE 2023, AS 09H00 - Horário de Brasília/DF. REALIZAÇÃO:** Por meio do site <https://bllcompras.com/>. Outras informações poderão ser obtidas pelo e-mail: pregao@itiquira.mt.gov.br ou pelo telefone (65) 3491-1061.

Itiquira/MT, em 18 de janeiro de 2023.

Juliane Presotto
 Pregoeira

PREFEITURA MUNICIPAL DE MATUPÁ

AVISO DE LICITAÇÃO - PREGÃO ELETRÔNICO - Nº. 05/2023

A Prefeitura Municipal de Matupá, através da equipe da pregoeira, comunica a todos os interessados que realizará no próximo dia 06 de fevereiro de 2023 às 14h30min (Horário de Brasília/DF) por meio do site www.bllcompras.org.br o "PREGÃO ELETRÔNICO PARA AQUISIÇÃO E IMPLANTAÇÃO DE ACADEMIA AO AR LIVRE E PARQUINHO INFANTIL DO TIPO PLAYGROUND NO BAIRRO JARDIM DAS FLORES DO MUNICÍPIO DE MATUPÁ/MT CONFORME TERMO DE CONVÊNIO Nº 2972/2022 CELEBRADO ENTRE A SECRETARIA DE ESTADO DE CULTURA, ESPORTE E LAZER DE MATO GROSSO E O MUNICÍPIO DE MATUPÁ/MT". A inserção das propostas será até as 13:00 horas do dia 06/02/2023 (Horário de Brasília/DF). Maiores informações através do Edital nº. 08/2023, que estará disponível no site <http://www.matupa.mt.gov.br/Administracao/Portais/> e www.bllcompras.org.br ou deve ser solicitado pelo e-mail atendimento@matupa.mt.gov.br ou junto à sede da Prefeitura Municipal localizada da Av. Hermínio Ometto, 101, ZE-022, fones (66) 3595-3100 das 07h00min às 11h00min. Matupá - MT, 18 de janeiro de 2023. **ALEXSANDRA TOSTA BATISTA - Pregoeira Oficial -**

PREFEITURA MUNICIPAL DE NOVA BRASILÂNDIA

AVISO DE LICITAÇÃO
 PROCESSO LICITATÓRIO Nº 001/2023
 MODALIDADE TOMADA DE PREÇOS Nº 001/2023

A Prefeitura Municipal de Nova Brasilândia - MT, com sede à Avenida Vereador Genival Nunes de Araújo, nº 993, Centro, inscrito no CNPJ sob o nº. 15.023.963/0001-88, através da Comissão Permanente de Licitação, constituída pela portaria nº. 017/2023 de 06 de janeiro de 2023, torna público que se encontra aberto a partir do dia 18 de janeiro de 2023 o Procedimento Licitatório acima citado, que será regido pela Lei Federal nº 8.666/93, atualizada pela Lei Federal nº 8.883/94, e alterações posteriores, Lei Complementar federal 123/2006 alterada pela Lei 147, de 07/08/2014, cujo objeto é a **CONTRATAÇÃO DE EMPRESA DE ENGENHARIA PARA EXECUÇÃO DE OBRAS DE PAVIMENTAÇÃO ASFÁLTICA EM TSD COM DRENAGEM NAS VIAS URBANAS NOS TRECHOS: RUA JOEL FRANCISCO DE CAMPOS, RUA CRISTIANO PEREIRA DA SILVA, RUA ANJO DOCE, RUA JOAQUIM BOM BACHO, RUA MARIA DE LURDES DUARTE CARVALHO, RUA JOÃO TEODORO DE CAMPOS, RUA MANUEL CRISPIM DE SOUZA, RUA JOSINO ANTONIO COSTA, RUA JOÃO MEDEIROS - T01 E T02. COORDENADA RUA PRINCIPAL: RUA CRISTIANO PEREIRA DA SILVA; COORDENADA INICIAL 14°55'38.39"S;54°58'38.41"O COORDENADA FINAL:14°55'37.45"S;54°58'34.58"O, NUMA EXTENSÃO TOTAL DE 5.532,84M², NO MUNICÍPIO DE NOVA BRASILÂNDIA/MT, CONFORME TERMO DE CONVÊNIO Nº. 0073-2022/SINFRA - SECRETARIA DE ESTADO DE INFRAESTRUTURA E LOGÍSTICA, Projeto Básico, Memorial Descritivo, Orçamento Estimado em Planilha de Quantitativos e Custos Unitários e Minuta de Contrato em anexo. DATA DA ABERTURA: Dia 03 de fevereiro de 2023 as 08:00 Horas (Horário de Mato Grosso). CRITÉRIO DE JULGAMENTO: Menor Preço Global. O Edital estará disponível para ser adquirido no Setor de Licitação, na sede da Prefeitura Municipal de Nova Brasilândia/MT, e-mail: licitacaonovabrasilandia@outlook.com ou pelo Site da Prefeitura www.novabrasilandia.mt.gov.br, para informações através de fone/fax 014 (66) 3385-1277. Poderão participar desta licitação as empresas do ramo, devidamente cadastradas na Prefeitura Municipal de Nova Brasilândia - MT, que satisfaçam as condições para cadastramento até o 3º (terceiro) dia anterior a data da Sessão Inaugural do Certame, observada a necessária apresentação dos documentos solicitados no edital de Licitação.**

Nova Brasilândia - MT, 18 de janeiro de 2023.

Júlio Cesar Bonfim Lopes - Presidente CPL - Portaria: Nº 017/2023
K3 Publicações em Jornais - k3publicacao@gmail.com

PREFEITURA MUNICIPAL DE NOVA CANAÃ DO NORTE

RESULTADO DE LICITAÇÃO - PREGÃO ELETRÔNICO Nº 085/2022
 - SRP

A Prefeitura Municipal de Nova Canaã do Norte/MT, através de sua Pregoeira e Equipe de Apoio, torna público o RESULTADO do julgamento referente ao Pregão Eletrônico nº 085/2022, cujo objeto é o Registro de preços para futura e eventual aquisição de materiais de limpeza, higiene e utensílios domésticos para manutenção das diversas Secretarias do Município de Nova Canaã do Norte - MT. Sagraram-se vencedoras as empresas:

EMPRESA	VLR. TOTAL
ALPINO DISTRIBUIDORA LTDA - EPP	20.603,70
BLESS INDUSTRIA BRASILEIRA DE COSMETICOS LTDA - ME	1.271,70
BONI DISTRIBUIDORA DE PRODUTOS DE LIMPEZA LTDA - EPP	4.329,52
CATHARINA BASSANEZI LOSS & CIA LTDA - EPP	192.969,97
CF COMERCIO ATACADISTA E REPRESENTACAO DE SUPRIMENTOS PARA INFORMATICA LTDA - ME	86.935,37
DARLU INDUSTRIA TEXTIL LTDA	3.564,00
THP MIX COMERCIO E SERVICOS LTDA	20.872,64
MOSAICO DISTRIBUIDORA ATACADO E ELETRONICOS LTDA	84.355,62
MULTISUL COMERCIO E DISTRIBUICAO LTDA	18.824,52
ORIGINAL SOLUCOES LTDA	36.094,35
P. R. EMBALAGENS LTDA	36.094,35
PIZANI EQUIPAMENTOS DE SEGURANCA LTDA	3.156,50
SJ COMERCIO DE UTILIDADES LTDA	7.007,02
TREVO DISTRIBUIDORA E INDUSTRIA DE PAPEIS LTDA	97.420,00
VIRTUE COMERCIO LTDA	6.244,44

Nova Canaã do Norte/MT, 17 de janeiro de 2023.

ELAINE DOS REIS
 Pregoeira Oficial

Publique-se

PREFEITURA MUNICIPAL DE NOVA MARINGÁ**TERMO DE HOMOLOGAÇÃO**

ADESÃO À ATA DE REGISTRO DE PREÇO 087/2022, PREGÃO ELETRÔNICO 018/2022 DA PREFEITURA MUNICIPAL DE RONDONÓPOLIS/MT.

OBJETO: AQUISIÇÃO DE VEICULO ZERO KM, CAMINHÃO TIPO PIPA AUTOMOTOR TRUCADO EQUIPADO COM TANQUE PARA TRANSPORTAR ÁGUA PARA ATENDER AS NECESSIDADES DA SECRETARIA DE OBRAS DO MUNICIPIO DE NOVA MARINGÁ - MT.

Tendo em vista o que consta dos autos deste processo, e diante do resultado apresentado pela Pregoeira e Comissão de Apoio **HOMOLOGO** o presente certame, para que produza todos os efeitos legais previstos em conformidade com as Leis 8.666/93, 10.520/2002, LC 123/2006, com o Decreto Municipal 001/2010 e suas alterações, bem como pelas disposições estabelecidas no Edital.

EMPRESA VENCEDORA: **TORINO COMERCIAL DE VEICULOS LTDA**, com CNPJ 02.416.362/0001-93. VALOR TOTAL **R\$ 615.000,00** (Seiscentos e quinze mil reais).

Nova Maringá-MT, 18 de Janeiro de 2023.

ANA MARIA URQUIZA CASAGRANDE

Prefeita Municipal

TERMO DE ADJUDICAÇÃO

ADESÃO À ATA DE REGISTRO DE PREÇO 087/2022, PREGÃO ELETRÔNICO 018/2022 DA PREFEITURA MUNICIPAL DE RONDONÓPOLIS/MT.

OBJETO: AQUISIÇÃO DE VEICULO ZERO KM, CAMINHÃO TIPO PIPA AUTOMOTOR TRUCADO EQUIPADO COM TANQUE PARA TRANSPORTAR ÁGUA PARA ATENDER AS NECESSIDADES DA SECRETARIA DE OBRAS DO MUNICIPIO DE NOVA MARINGÁ - MT.

Adjudico o item supracitado, objeto desta licitação, a empresa vencedora do certame:

EMPRESA VENCEDORA: **TORINO COMERCIAL DE VEICULOS LTDA**, com CNPJ 02.416.362/0001-93. VALOR TOTAL **R\$ 615.000,00** (Seiscentos e quinze mil reais).

Nova Maringá-MT, 18 de janeiro de 2023.

ANA MARIA URQUIZA CASAGRANDE

Prefeita Municipal

AVISO DE RESULTADO

ADESÃO À ATA DE REGISTRO DE PREÇO 087/2022, PREGÃO ELETRÔNICO 018/2022 DA PREFEITURA MUNICIPAL DE RONDONÓPOLIS/MT.

A Prefeitura Municipal de Nova Maringá-MT, através da pregoeira e sua comissão de apoio, instituída pela portaria nº 136/2022, torna público para o conhecimento de quantos possam interessar o resultado de LICITAÇÃO na modalidade ADESÃO, cujo objeto é **OBJETO: AQUISIÇÃO DE VEICULO ZERO KM, CAMINHÃO TIPO PIPA AUTOMOTOR TRUCADO EQUIPADO COM TANQUE PARA TRANSPORTAR ÁGUA PARA ATENDER AS NECESSIDADES DA SECRETARIA DE OBRAS DO MUNICIPIO DE NOVA MARINGÁ - MT.** a ser regido pela lei federal nº 8.666/93 e suas alterações posteriores.

EMPRESA VENCEDORA: **TORINO COMERCIAL DE VEICULOS LTDA**, com CNPJ 02.416.362/0001-93. VALOR TOTAL **R\$ 615.000,00** (Seiscentos e quinze mil reais).

Nova Maringá-MT, 18 de Janeiro de 2023.

EMILY R. BUCHS DA CRUZ

Pregoeira/Port.136/2022

TERMO DE HOMOLOGAÇÃO PREGÃO PRESENCIAL 001/2023 - SRP

OBJETO: FUTURA E EVENTUAL AQUISIÇÃO DE VANS PARA TRANSPORTE DE PACIENTES PARA ATENDER A SECRETARIA DE SAUDE DO MUNICIPIO DE NOVA MARINGÁ-MT.

Tendo em vista o que consta dos autos deste processo, e diante do resultado apresentado pela Pregoeira e Comissão de Apoio, **HOMOLOGO** o presente certame, para que produza todos os efeitos legais previstos em conformidade com as Leis 8.666/93, 10.520/2002, LC 123/2006, com o Decreto Municipal 001/2010 e suas alterações, bem como pelas disposições estabelecidas no Edital.

EMPRESAS VENCEDORAS: **REAVEL VEICULOS EIRELI**, inscrito no CNPJ N° **30.260.538/0001-04**. ITEM: 01. VALOR TOTAL **R\$ 419.500,00** (quatrocentos e dezenove mil e quinhentos reais).

BELABRU COMERCIO E REPRESENTACOES LTDA, inscrito no CNPJ N° **03.353.258/0001-60**. ITEM: 02. VALOR TOTAL: **R\$ 371.000,00** (trezentos e setenta e um mil reais).

Nova Maringá - MT, 18 de janeiro de 2022.

ANA MARIA URQUIZA CASAGRANDE PREFEITA MUNICIPAL

PREFEITURA MUNICIPAL DE NOVA OLÍMPIA**EXTRATO DA ATA DE REGISTRO DE PREÇOS
Nº 12000028/2022/PMNO**

REF: ao Pregão Eletrônico 028/2022/PMNO, Processo Administrativo: 272/2022/PMNO ORGÃO GERENCIADOR: O Município de Nova Olímpia/MT, inscrito no CNPJ No 03.238.920/0001-30. FORNECEDOR REGISTRADO: APROCAMPO COMERCIO DE MÁQUINAS E MOTORES LTDA, inscrita no CNPJ sob o nº 36.626.077/0001-19, VALOR GLOBAL: R\$ 190.000,00 (cento e noventa mil reais). OBJETO: Registro de preços para futura e eventual aquisição de uma mini fábrica de ração e implemento agrícola: uma grade armadora Intermediaria controle remoto equipada com 14 discos de 28 polegadas para o Município de Nova Olímpia/MT convenio SEAF nº147965/2021. Dotação orçamentaria: 09.090.0.1.20.606.0032.109 5.4.4.90.52.00.00.17000000000/09.090.0.1.20.606.0032.1095.4.4.90.52.0 0.00.15000000000. VIGÊNCIA: 19/01/2023 ATÉ 19/01/2024. Nova Olímpia - MT, 19 de janeiro de 2023.

Rímer de Oliveira - Prefeito Municipal interino de Nova Olímpia MT.

K3 Publicações em Jornais - k3publicacao@gmail.com

PREFEITURA MUNICIPAL DE NOVA XAVANTINA**HOMOLOGAÇÃO- PREGÃO ELETRÔNICO Nº 013/2.022**

A Prefeitura Municipal de Nova Xavantina - MT, através de sua Pregoeira Oficial, vem a público divulgar a **HOMOLOGAÇÃO** da licitação na modalidade Pregão Eletrônico nº 013/2.022, Processo Administrativo nº 092/2.022, o qual teve como objeto o REGISTRO DE PREÇO PARA FUTURA E EVENTUAL AQUISIÇÃO DE MATERIAIS E KITS LABORATORIAIS PARA REALIZAÇÃO DE EXAMES POR MEIO DE COMODATO DE ANALISADORES HEMATOLOGICOS. Empresa habilitadas e vencedora/detentora: M.S. DIAGNÓSTICA LTDA, inscrita no CNPJ nº 0.970.175/0003-93, com o valor final de R\$85.500,00 (oitenta e cinco mil e quinhentos reais).

Nova Xavantina - MT, 18 de janeiro de 2.023.

Marina Angélica Marca

Pregoeira Oficial

RC PUBLICAÇÕES 66 9 9984-4633.

PREFEITURA MUNICIPAL DE NOVO SÃO JOAQUIM**RESULTADO DE LICITAÇÃO PREGÃO ELETRÔNICO Nº 01/2023
PROCESSO Nº 05/2023**

A Prefeitura Municipal de Novo São Joaquim/MT, torna público resultado do Pregão Eletrônico nº 01/2023, realizado em 18/01/2023, na Plataforma da BLL, objeto: REGISTRO DE PREÇOS PARA FUTURA E EVENTUAL AQUISIÇÃO DE 02 VEICULOS DO TIPO PICK UP 0KM 2 PORTAS CABINE SIMPLES ANO 2022 PARA O MUNICIPIO DE NOVO SÃO JOAQUIM - MT, EM ATENDIMENTO AO TERMO DE CONVÊNIO N° 1107-2022/ SINFRA-MT, sagrando vencedoras a empresas abaixo descritas:

EMPRESA	CNPJ	QUANT/ ITENS	VALOR TOTAL
ASCIA COMERCIO DE VEICULOS LTDA	28.258.221/0001-83	01	R\$ 222.000,00

Os autos do Processo Licitatório encontram-se à disposição na Sala de Licitações da Prefeitura Municipal de Novo São Joaquim/MT.

Novo São Joaquim-MT, 18 de janeiro de 2023.

VALBER KENEDY BARBOZA SANDES - Pregoeiro Oficial

PREFEITURA MUNICIPAL DE PLANALTO DA SERRA

DECISÃO. Considerando o teor da liminar concedida no Processo no 1000004-62.2023.8.11.0024, que manteve seus efeitos ativos até a presente data; não resta alternativa à esta Pregoeira senão determinar a **SUSPENSÃO** do procedimento de Pregão no 065/2022, por prazo indeterminado. Maiores informações poderão ser obtidas no Paço Municipal sito à Praça São Carlos, n. 755 - Centro, CEP: 78.855-000, na cidade de Planalto da Serra-MT, das 07:00 às 11:00 e das 13:00 às 17:00 horas ou pelo e-mail licitacao@planaltodaserra.mt.gov.br, ou pelo telefone (66) 3328-6101. Planalto da Serra-MT, 18 de janeiro de 2023.

CLÁUDIA MÁRCIA S. RODRIGUES - Pregoeira

ASPLEMAT Publicações 65.3365-0800

PREFEITURA MUNICIPAL DE RIBEIRÃOZINHO**ERRATA**

RONIVON PARREIRA DAS NEVES, Prefeito do Município de Ribeirãozinho, Estado de Mato Grosso, no uso das atribuições que lhe são conferidas por Lei, informa que a presente **ERRATA** serve para retificar a publicação da **RATIFICAÇÃO DA INEXIGIBILIDADE Nº. 007/2022**, publicada no Diário Oficial do Estado de Mato Grosso - IOMAT no dia 19 de Dezembro de 2022, nº 28.397, página 117.

Onde se lê:

E autorizo o empenho da despesa, no valor de R\$ 160.000,00 (Cento e Sessenta mil reais) em favor da empresa C & C PRODUÇÕES E SHOWS LTDA, para realização do show no dia 16 de dezembro de 2022, de acordo com sua proposta de preço considerada compatível com o interesse público.

Leia-se:

E autorizo o empenho da despesa, no valor de R\$ 150.000,00 (Cento e Cinquenta Mil reais) em favor da empresa C & C PRODUÇÕES E SHOWS LTDA, para realização do show no dia 17 de dezembro de 2022, de acordo com sua proposta de preço considerada compatível com o interesse público.

Gabinete do Prefeito Municipal de Ribeirãozinho - MT, 16 de Janeiro de 2022.

RONIVON PARREIRA DAS NEVES
Prefeito Municipal

PREFEITURA MUNICIPAL DE ROSÁRIO OESTE

TERMO DE RATIFICAÇÃO
DISPENSA DE LICITAÇÃO Nº 02/2023
PROCESSO ADMINISTRATIVO Nº 06/2023

O **Prefeito Municipal de Rosário Oeste/MT**, no uso de suas atribuições legais, e tendo em vista que foram vencidas as formalidades da Lei nº 8.666/93, frente ao processo administrativo de contratação direta por Dispensa de Licitação nº 01/2023, originado através do Processo Administrativo nº 05/2023, **RATIFICA** a contratação da empresa **GWS DESENVOLVIMENTO DE WEB SITES LTDA-ME**, pessoa jurídica de direito privado, inscrita no CNPJ sob o nº 19.399.676/0001-28, situada na Rua Itaúba, Lot. CPA II, ANT. 48 - ANEXO QUADRA 119, LOTE 14, - Morada da Serra - CUIABA/MT, visando atender as despesas referente a **PRESTAÇÃO DE SERVIÇO DE DESENVOLVIMENTO, LOCAÇÃO, SUPORTE E MANUTENÇÃO DO SITE OFICIAL, CARTA DE SERVIÇO AO CIDADÃO, PORTAL DA TRANSPARÊNCIA, OUVIDORIA E SIC (SERVIÇO DE INFORMAÇÃO AO CIDADÃO) PARA ATENDER A PREFEITURA MUNICIPAL DE ROSÁRIO OESTE-MT**. No valor global de 11.125,68 (onze mil cento e vinte e cinco reais e sessenta e oito centavos)) face ao disposto no art. 24, inciso II da Lei n. 8.666/93 e no Decreto nº 9.412 de 19 de junho de 2018, que atualiza os valores das modalidades de licitação de que trata o art. 23 da Lei nº 8.666/1993, traz em seu artigo 1º, inciso II, alínea "a", vez que o processo se encontra devidamente instruído. Rosário Oeste/MT, 13 de janeiro de 2023.

Alex Steves Berto
Prefeito Municipal

PREFEITURA MUNICIPAL DE SANTA TEREZINHA**AVISO DE LICITAÇÃO****PREGÃO PRESENCIAL Nº 02/2023**

Encontra-se aberta, no Setor de Licitações da Prefeitura Municipal de Santa Terezinha - MT, localizada na rua 25 s/nº a LICITAÇÃO MODALIDADE PREGÃO PRESENCIAL, Tipo Menor Preço por Item, com a finalidade de selecionar propostas para: **AQUISIÇÃO DE GENEROS ALIMENTICIOS DESTINADOS A MERENDA ESCOLAR, PARA AS ESCOLAS DA REDE MUNICIPAL PARA O ANO LETIVO DE 2023**. Cujas especificações detalhadas encontram-se em anexo acompanhando o edital da licitação. A licitação será regida pelas Leis Federais nº 8.666/93, nº 10.520 e demais legislação pertinente. **A abertura desta licitação ocorrerá no dia 31/01/2023 às 08:15 horas (horário de Brasília), na sala de reuniões da Comissão Permanente de Licitação**. O Edital completo poderá ser obtido pelos interessados na CPL, de segunda a sexta-feira no horário de 08:00 às 12:00 e das 14:00 a 18:00 horas, ou solicitado pelo email licitacao@santaterezinha.mt.gov.br Santa Terezinha - MT, 18 de janeiro de 2023
ADMILSON S. GOMES -Pregoeiro-Port. 02/2023

AVISO DE LICITAÇÃO
PREGÃO PRESENCIAL Nº 03/2023

Encontra-se aberta, no Setor de Licitações da Prefeitura Municipal de Santa Terezinha - MT, localizada na rua 25 s/nº a LICITAÇÃO MODALIDADE PREGÃO PRESENCIAL Nº 03/2023, Tipo MAIOR OFERTA LOTE, com a finalidade de selecionar propostas para: **prestar serviços de gerenciamento e processamento da folha de pagamento salarial gerada pelo Município de Santa Terezinha, Estado de Mato Grosso, abrangendo todos os servidores ativos, aposentados e pensionistas da administração direta e indireta, conforme descrição neste termo de referência**, cuja abertura será no Dia: **01/02/2023 às 09h00min** (horário de Brasília). O Edital completo poderá ser obtido pelos interessados, de segunda a sexta-feira no horário de 08:00 às 12:00 das 14:00 as 18:00 horas ou solicitado pelo **E-mail: licitacao@santaterezinha.mt.gov.br** fone: **(66) 98405-1526**. Santa Terezinha/MT, 18 de janeiro de 2022. ADMILSON DOS SANTOS GOMES-Pregoeiro oficial-Port: GP02/2023

AVISO DE LICITAÇÃO**PREGÃO PRESENCIAL Nº 05/2023**

Encontra-se aberta, no Setor de Licitações da Prefeitura Municipal de Santa Terezinha - MT, localizada na rua 25 s/nº a LICITAÇÃO MODALIDADE PREGÃO PRESENCIAL, Tipo Menor Preço por Item, com a finalidade de selecionar propostas para: **SERVIÇO DE INSTALAÇÃO ELÉTRICA INCLUINDO INSTALAÇÃO DE PADRÃO T6, ELETRODUTOS, QUADRO DE DISTRIBUIÇÃO E EXECUÇÃO DE CIRCUITO, NA ESCOLA MUNICIPAL SÃO JOÃO ZONA RURAL MUNICIPIO DE SANTA TEREZINHA**, Conforme descrito no Anexo I - Termo de Referência, deste Edital. A licitação será regida pelas Leis Federais nº 8.666/93, nº 10.520 e demais legislação pertinente. **A abertura desta licitação ocorrerá no dia 01/02/2023 às 14:15 horas, (horário de Brasília)** no departamento de Licitações e Contratos. O Edital completo poderá ser obtido pelos interessados, de segunda a sexta-feira no horário de 08:00 às 12:00 das 14:00 as 18:00 horas ou solicitado pelo **E-mail: licitacao@santaterezinha.mt.gov.br** fone: **(66) 98405-1526**. Santa Terezinha/MT, 18 de janeiro de 2022. ADMILSON DOS SANTOS GOMES-Pregoeiro oficial-Port: GP02/2023

PREFEITURA MUNICIPAL DE SÃO JOSÉ DO XINGU**RESULTADO DE LICITAÇÃO TOMADA DE PREÇOS Nº 1/2023**

O Prefeito Municipal de São José do Xingu/MT vem a publico divulgar o resultado da licitação supracitada. **OBJETO**: Revitalização da Praça Pública localizada na quadra 20, Bairro Britis, no Município. Conforme especificação constante do Edital foi considerada DESERTA. Informações: tel. (66) 3568-1109 ou e-mail: licitaxingu@gmail.com.

São José do Xingu - MT, em 18 de janeiro de 2022.

Sandro José Luz Costa - Prefeito.

PREFEITURA MUNICIPAL DE SINOP

AVISO DE RESULTADO DE LICITAÇÃO
CHAMADA PÚBLICA Nº 20/2022

A PREFEITURA MUNICIPAL DE SINOP/MT, no uso de suas prerrogativas legais, em cumprimento ao estabelecido pela Lei nº 8.666/1993, torna público que decorrido o período de inscrições (de 22/12/2022 até 10/01/2023) para participação na **CHAMADA PÚBLICA 20/2022** para **Contratação de empresas credenciadoras (adquirentes), subcredenciadoras (subadquirentes) ou facilitadoras para processar as operações e os respectivos pagamentos de débitos de veículos por meio de cartões de crédito ou débito, com pessoas jurídicas previamente credenciadas pelo DENATRAN, a ser realizado pela Secretaria Municipal de Transito e Transporte Urbano - STU**, foi encaminhado um único envelope da empresa **CREDPAY SOLUÇÕES EM PAGAMENTOS LTDA (CNPJ 27.659.570/0001-44)**, que foi considerada inabilitada pela Comissão Permanente de Licitação por ter apresentado a certidão federal vencida em 19/12/2022 (item 2.10.2., III, do edital) e que na data de hoje (18/01/2022), em diligência ao site da Receita Federal, a certidão ainda não havia sido atualizada por conter pendências, conforme documento juntado ao processo; não comprovou os índices de liquidez superiores a 1 no balanço patrimonial (item 2.10.3, I, do edital); não apresentou os documentos requeridos no item 2.10.4., "j", "k". O prazo para interposição de recursos é de 5 (cinco) dias úteis, previsto no art. 109, I, "a", da Lei nº 8.666/1993. Sinop/MT, 18 de janeiro de 2023.

ELIZABETE CILÃO GUILHERME
Presidente da Comissão Permanente de Licitação
Portaria nº 439/2022

PREGÃO ELETRÔNICO Nº 104/2022
EXTRATO DE CONTRATO Nº 003/2023 DE 17/01/2023

CONTRATO N.º: 003/2023. **OBJETO:** Serviço de limpeza e desinfecção de caixas d'água, dedetização, limpeza de fossa e desentupimento de cano e vaso sanitário, controle de pragas, para atender às necessidades das Secretarias Municipais, **CONTRATADA:** ANALICE MARANGONI LTDA, inscrita no **CNPJ Nº:** 28.955.196/0001-97, **CONTRATANTE:** PREFEITURA MUNICIPAL DE SINOP. **REF:** Pregão Eletrônico 104/2022, cujo valor total é de **R\$ 142.010,80 (cento e quarenta e dois mil, dez reais e oitenta centavos)**, para o período de vigência de **12 (doze) meses**, contados a partir da data de sua assinatura, podendo ser prorrogado nos limites e condições estabelecidas no art. 57 da Lei nº 8.666, de 21 de junho de 1993 e suas alterações posteriores.

SINOP/MT, 18 DE JANEIRO DE 2023.

PREGÃO ELETRÔNICO Nº 104/2022
EXTRATO DE CONTRATO Nº 002/2023 DE 17/01/2023

CONTRATO N.º: 002/2023. **OBJETO:** Serviço de limpeza e desinfecção de caixas d'água, dedetização, limpeza de fossa e desentupimento de cano e vaso sanitário, controle de pragas, para atender às necessidades das Secretarias Municipais, **CONTRATADA:** SECO AMBIENTAL SERV. PESQ. E CONSTRUÇÕES LTDA, inscrita no **CNPJ Nº:** 33.614.013/0001-00, **CONTRATANTE:** PREFEITURA MUNICIPAL DE SINOP. **REF:** Pregão Eletrônico 104/2022, cujo valor total é de **R\$ 492.580,35 (quatrocentos e noventa e dois mil, quinhentos e oitenta reais e trinta e cinco centavos)**, para o período de vigência de **12 (doze) meses**, contados a partir da data de sua assinatura, podendo ser prorrogado nos limites e condições estabelecidas no art. 57 da Lei nº 8.666, de 21 de junho de 1993 e suas alterações posteriores.

SINOP/MT, 18 DE JANEIRO DE 2022.

PREFEITURA MUNICIPAL DE VALE DE SÃO DOMINGOS

A prefeitura municipal de Vale de São Domingos através do prefeito sr. Geraldo Martins da Silva, torna público aos interessados que homologou as seguintes licitação na modalidade **Pregão Presencial Registro de Preço nº 25/2022, objeto: REGISTRO DE PREÇO PARA, FORNECIMENTO DE REFEIÇÕES PRONTAS, TIPO "MARMITEX" PARA ATENDER DIVERSAS SECRETARIA DO MUNICIPIO DE VALE DE SÃO DOMINGOS-MT.**, e sagrou vencedor a empresa NAIR RODRIGUES LOBO-ME, inscrito no CNPJ: 15.254.533/0001-77. Vale de São Domingos-MT, 18 de Janeiro de 2023. Geraldo Martins da Silva - prefeito municipal.

EXTRATO DA ATA DO PREGÃO PRESENCIAL REGISTRO DE PREÇO 25-2022. O pregoeiro da Prefeitura Municipal de Vale de São Domingos-MT, Torna Público que com referência do Pregão Presencial Registro de Preço 25-2022 fica registrado a ata de registro que teve como vencedor a empresa NAIR RODRIGUES LOBO-ME, inscrito no CNPJ: 15.254.533/0001-77, vencedor do item 2 no valor global de R\$ 105.000,00, Objeto : REGISTRO DE PREÇO PARA, FORNECIMENTO DE REFEIÇÕES PRONTAS, TIPO "MARMITEX" PARA ATENDER DIVERSAS SECRETARIA DO MUNICIPIO DE VALE DE SÃO DOMINGOS-MT. Vale de São Domingos - MT, 18 de Janeiro de 2023. EDINALDO FERREIRA DE SANTANA pregoeiro.

PREFEITURA MUNICIPAL DE VILA RICA

PREFEITURA MUNICIPAL DE VILA RICA / MT
AVISO DE SUSPENSÃO DE LICITAÇÃO

A Prefeitura Municipal de Vila Rica-MT, torna público a **SUSPENSÃO** do PREGÃO ELETRÔNICO nº 005/202, PROCESSO ADMINISTRATIVO Nº 005/2023, do tipo MENOR PREÇO, cujo objeto refere-se ao Registro de Preço para futura e eventual aquisição de periféricos, insumos e ferramentas para atender as necessidades das Secretarias Municipais de Administração, Educação, Saúde, Viação e Obras Públicas, Agricultura e Meio Ambiente, Assistência Social, Cultura Desporto e Lazer e Planejamento, com abertura prevista para o dia 23/01/2023 às 08h00m. O edital e seus anexos serão reavaliados em função de questionamentos apresentados em impugnações interpostas por licitantes, sendo posteriormente e oportunamente divulgada nova data de abertura para o referido procedimento licitatório. Maiores informações poderão ser obtidas no Setor de Licitações, no Paço Municipal, de 2ª a 6ª feira, das 08:00 às 11:30 e das 13:00 às 17:30 horas, pelo email licitavilarica@yahoo.com.br, ou pelo telefone (66) 3554 1107. Vila Rica / MT, 18 de Janeiro de 2023. CRISTINA MAGALHÃES ASTRO
 Pregoeira Oficial Portaria nº 012/2015



- Eu prometo que vou mudar, ele me disse.

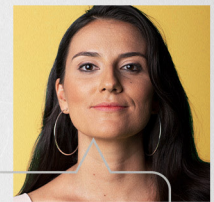

- Eu espero que sim. Só não esperei para descobrir.

Se você passa por isso ou conhece alguém que passa, não se cale. Precisamos conversar sobre violência doméstica e como superá-la.

NÃO CALE. FALE.



Violência contra a mulher é crime. Denuncie. Ligue 180

TERCEIROS

EDITAL

CARTÓRIO DO 1º OFÍCIO DE MIRASSOL D'OESTE-MT - AV. PRESIDENTE TANCREDO NEVES, 3233 - MIRASSOL D'OESTE-MT

FAZ SABER aos que o presente edital virem e interessar possa que, nesta data, lhe foi apresentado pela **CAIXA ECONÔMICA FEDERAL**, o requerimento datado de **20/12/2022**, solicitando a intimação por Edital da Sr^a. **MARCIA CRISTINA PEREIRA DE SOUZA**, de, acordo com a Lei 13.042/2014, para quitar as parcelas em atraso referentes à aquisição, garantida por alienação fiduciária, firmado em **15/12/2016**, registrado sob o nº **07**, na matrícula nº **21.822**, deste Cartório, referente ao contrato **844441395197**, com saldo devedor de responsabilidade de V.S^a, venho intimá-lo para fins de cumprimento das obrigações contratuais relativas ao(s) encargo(s) vencido(s) e não pago(s). Informo ainda, que o valor deste(s) encargo(s), em atraso-POSICIONADO em **26/12/2022**.

DATA	VALOR
26/12/2022	R\$- 3.462,19

Sujeito à atualização monetária, aos juros de mora e às despesas de cobrança até a data do efetivo pagamento. Somando-se, também, o(s) encargo(s) que vencer(em) no prazo desta intimação.

Assim, procedo à NOTIFICAÇÃO de V.S.^a, para que se dirija a este Cartório de Registro de Imóveis, situado na Avenida Presidente Tancredo Neves, 3233, centro, em Mirassol D' oeste-MT, que funciona de segunda a sexta-feira das 9:00h horas às 17:00h horas, onde deverá efetuar a purga do débito acima discriminado, no prazo improrrogável de 15 dias, contado a partir da data da terceira publicação.

Nesta oportunidade, fica V.S.^a cientificada de que o não cumprimento da referida obrigação no prazo ora estipulado, **garante o direito de consolidação da propriedade do imóvel em favor da credora fiduciária** - nos termos da Lei 13.043/2014.

Mirassol D' oeste-MT, 26 de Dezembro de 2022.

Edna Prado
Oficiala Substituta

NOVA PARANATINGA INCORPORACOES IMOBILIARIAS LTDA, inscrita no CNPJ: 45.925.037/0001-69, com sede na Av. Miguel Sutil, nº 8.061, Bairro Duque de Caxias II, Cuiabá-MT, torna público que requereu à **Secretaria de Estado de Meio Ambiente - SEMA - MT**, as Licenças Ambientais: **LP -Licença Prévia e LI - Licença de Instalação**, para a atividade de Loteamento Residencial Multifamiliar, localizado na Rua Clarindo C. Correia, lot. Vila Cibrazem. Paranatinga-MT. Coordenadas Geográficas: 14°27'12.12"S / 54°02'13.44"O.

LOCANDA DO VALE VINHOS E SUCOS LTDA, inscrita no CNPJ: 45.784.806/0001-56, com sede na Estrada Cindacta, s/n, Zona Rural, Chapada dos Guimarães-MT, torna público que requereu à **Secretaria de Estado de Meio Ambiente - SEMA - MT**, as Licenças Ambientais: **LP -Licença Prévia e LI - Licença de Instalação**, para a atividade de Fabricação de Vinhos e Sucos. Coordenadas Geográficas: 15°25'59.80"S / 55°48'24.40"O.

EDITAL

CARTÓRIO DO 1º OFÍCIO DE MIRASSOL D'OESTE-MT - AV. PRESIDENTE TANCREDO NEVES, 3233 - MIRASSOL D'OESTE-MT

FAZ SABER aos que o presente edital virem e interessar possa que, nesta data, lhe foi apresentado pelo **CAIXA ECONOMICA FEDERAL**, o requerimento datado de **29/12/2022**, solicitando a intimação por Edital dos Sr's. **VANDERLEI SOUTA DIAS, e NALVA DE FATIMA OLIVEIRA DIAS**, de, acordo com a Lei 13.042/2014, para quitar as parcelas em atraso referentes à aquisição, garantida por alienação fiduciária, firmado em **17/06/2020**, registrado sob o nº **07**, na matrícula nº **23.469**, deste Cartório, referente ao contrato nº **144441287856**, com saldo devedor de responsabilidade de V.S's, venho intimá-los para fins de cumprimento das obrigações contratuais relativas ao(s) encargo(s) vencido(s) e não pago(s). Informo ainda, que o valor deste(s) encargo(s), é o seguinte: parcela em atraso-POSICIONADO em **13/01/2023**.

DATA	VALOR
13/01/2023	R\$- 14.508,35

Sujeito à atualização monetária, aos juros de mora e às despesas de cobrança até a data do efetivo pagamento. Somando-se, também, o(s) encargo(s) que vencer(em) no prazo desta intimação.

Assim, procedo à NOTIFICAÇÃO de V.S's, para que se dirijam a este Cartório de Registro de Imóveis, situado na Avenida Presidente Tancredo Neves, 3233, centro, em Mirassol D' oeste-MT, que funciona de segunda a sexta-feira das 9:00h horas às 17:00h horas, onde deveram efetuar a purga do débito acima discriminado, no prazo improrrogável de 15 dias, contado a partir da data da terceira publicação.

Nesta oportunidade, fica V.S's cientificados de que o não cumprimento da referida obrigação no prazo ora estipulado, **garante o direito de consolidação da propriedade do imóvel em favor da credora fiduciária** - nos termos da Lei 13.043/2014.

Mirassol D' oeste-MT 13 de Janeiro de 2023.

Edna Prado
Oficiala Substituta

RODRIGO SALUSTIANO CORREA E SILVA, CPF: 808.070.201-25, situado na Fazenda Toca Da Onça, Município de General Carneio - MT, torna público que requereu junto a à Secretaria de Estado de Meio Ambiente - SEMA, a **OUTORGA DE DIREITO DE USO DE RECURSOS HÍDRICOS**, com a finalidade de irrigação de 367,00 ha para captações diretas de água no Ribeirão Paredão Grande.

EDITAL CONTRIBUIÇÃO SINDICAL 2023

A Federação do Comércio de Bens, Serviços e Turismo do Estado de Mato Grosso - FECOMÉRCIO/MT e Sindicatos filiados, considerando a **RESOLUÇÃO CNC/SICOMERCIO Nº 044/2022**, comunica às empresas do comércio de bens, serviços e turismo abrangidas pelas entidades aqui citadas, que poderão recolher a **Contribuição Sindical 2023**, de acordo com o disposto nos artigos. 578, 580 § 3º e 587 da CLT, com a redação dada pela Lei nº 13.467, de 13 de julho de 2017, com vencimento em 31 de janeiro de 2023, conforme tabela:

TABELA DA CONTRIBUIÇÃO SINDICAL - 2023			
Linha	Classe de Capital Social	Alíquota (%)	Parcela a Adicionar (R\$)
01	de 0,01 a 37.323,00	Contr. Mínima	298,58
02	de 37.323,01 a 74.646,00	0,80%	-
03	de 74.646,01 a 746.460,00	0,20%	447,88
04	de 746.460,01 a 74.646.000,00	0,10%	1.194,34
05	de 74.646.000,01 a 398.112.000,00	0,02%	60.911,14
06	de 398.112.000,01 em diante	Contr. Máxima	140.533,54

Consulte o enquadramento Sindical correto, entre em contato e solicite sua guia de recolhimento:

Federação do Comércio de Bens, Serviços e Turismo do Estado de

Mato Grosso - **FECOMÉRCIO/MT** - (65) 3648-1400 - E-mail: arrecada001@fecomerciomt.org.br;

Sindicato do Comércio Varejista de Rondonópolis - **SINCOMROO/MT** - (66) 3423-6376 - E-mail: sincomroo@hotmail.com;

Sindicato dos Representantes Comerciais no Estado de Mato Grosso - **SIRECOM/MT** - (65) 3321-0128 - E-mail: gestor@sirecommt.com.br;

Sindicato do Comércio Varejista de Produtos Farmacêuticos do Estado de Mato Grosso - **SINCOFARMA/MT** - (65) 3321-0110 - E-mail: sincofarma.sind@gmail.com;

Sindicato do Comércio Varejista de Tangará da Serra - **SINCOVATAN/MT** - (65) 3326-5037/ 2515 - E-mail: sincovatan@gmail.com;

Sindicato do Comércio Varejista de Cáceres - **SINCOVAC/MT** - (65) 3223-0528 - E-mail: sind.sincovacmt@gmail.com;

Sindicato Matogrossense de Armazéns Gerais - **SINDIMAG/MT** - (65) 3667-1395 - E-mail: sindimagmt@gmail.com;

Sindicato do Comércio de Tecidos, Confecções e Armarinhos do Estado de Mato Grosso - **SINCOTEC/MT** - (65) 3624-0033 - E-mail: sincotecmt@gmail.com;

Sindicato Intermunicipal do Comércio Varejista de Calçados e Couros de Mato Grosso - **SINCALCO/MT** - (65) 3624-0033 - E-mail: sincalco@gmail.com;

Sindicato das Empresas de Compra, Venda, Locação e Administração de Imóveis Residencial, Comercial e Condomínios de Cuiabá e Várzea Grande de Estado De Mato Grosso - **SECOVI/MT** - (65) 3028-1081 - E-mail: bira@redesecovimt.com.br;

Sindicato do Comércio de Ópticas - **SINDIÓPTICA/MT** - (65) 3624-0033 - E-mail: sindioptica1994@gmail.com;

Sindicato do Comércio Varejista de Material de Construção, Louças, Tintas, Vidraçaria, Ferragens, Elétrica e Hidráulica do Estado de Mato Grosso - **SINDCOMAC/MT** - (65) 3628-1850 / 1851 - E-mail: sindcomac@sindcomacmt.com.br;

Sindicato do Comércio Atacadista e Distribuidor do Estado De Mato Grosso - **SINCAD/MT** - (65) 3642-7445 - E-mail: sincadmt@sincadmt.org.br;

Sindicato Intermunicipal dos Hotéis, Restaurantes, Bares e Similares do Estado de Mato Grosso - **SHRBS** - (65) 3055-2882 - E-mail: shrbsdemt@gmail.com.

Cuiabá, 17 de janeiro de 2023.

JOSE WENCESLAU DE SOUZA JÚNIOR
Presidente da FECOMÉRCIO/MT

LICENÇA AMBIENTAL

A empresa **FABRIZIO & FABRIZIO LTDA**, inscrita no CNPJ nº: 73.897.118/0001-38, situado na Avenida São Paulo, Nº 90 E, Sala 01, Bairro Cidade Nova, desenvolvendo a atividade de Fabricação de produtos de padaria e confeitaria com predominância de produção própria no município de Lucas do Rio Verde/MT, torna público que apresentou junto a Secretaria Municipal de Meio Ambiente de Lucas do Rio Verde/MT SMMMA/LRV, a alteração de razão social para a regularização da atividade, passando está a chamar-se **DIOGO FABRIZIO LTDA**, inscrita no CNPJ nº 44.528.588/0001-26, estabelecida no mesmo endereço, desenvolvendo as mesmas atividades e com a mesma capacidade produtiva.

JEO CONTRUTORA E INCORPORADORA LTDA, CNPJ 27.101.157/0001-60, torna público que requereu à SAMA/Sorriso-MT, a Licença Prévia (LP), Licença de Instalação (LI) e Licença de Operação (LO), para atividade de: **CONDOMÍNIOS PREDIAIS**; situado à Alameda Humberto Castelo Branco, Q-06 / L-27, b. Monte Libano, em Sorriso-MT. [RESP. TEC. **IVAN AP. FERREIRA JR.** - Eng. Ambiental (65) 99227-9390 ivan.eng.ambiental@gmail.com

DEKO LAVA TRUCK LTDA, CNPJ 47.846.255/0001-33, torna público que requereu à SAMA/LRV-MT - Secretaria de Municipal de Meio Ambiente de Lucas do Rio Verde-MT, a **Alteração de Razão Social (A.R.S.)**. A empresa **SHEILA ZANELLA**, CNPJ 45.701.358/0001-80, com L.O. 044/2022, altera o Licenciamento Ambiental para a empresa supracitada. Atividades: 245 - Serviços de lavagem, lubrificação e polimento de veículos automotores; situado à Av. Macapá, 814-N, D. Industrial, em Lucas do Rio Verde-MT. **R. T. IVAN AP. FERREIRA JR.** - Eng. Ambiental (65) 99227-9390 - ivan.eng.ambiental@gmail.com

WILLIAM MUNIZ DE PAULA 01334262110, CNPJ 38.308.729/0001-00, nome fantasia TOP MAIS LAVA CAR, torna público que requereu à SAMA/LRV-MT - Secretaria de Municipal de Meio Ambiente de Lucas do Rio Verde-MT, a **Licença Prévia (LP) Licença de Instalação (LI) e Licença de Operação (LO)**, para as atividades: 245 - Serviços de lavagem, lubrificação e polimento de veículos automotores; situado à R. São Lourenço, 1240, Av. Brasil, 532-E, B. Alvorada, em Lucas do Rio Verde-MT. **R. T. IVAN AP. FERREIRA JR.** - Eng. Ambiental (65) 99227-9390 - ivan.eng.ambiental@gmail.com

Agropecuária Ponto Alto inscrita no CNPJ 06.244.239/0006-06 - "torna público que requereu à Sema - Secretaria de Estado do Meio Ambiente, o pedido **Alteração de Outorga** de direito de uso de recursos hídricos, portaria 518 de 02/06/ solicitando A exclusão de ponto da captação, nas coordenadas lat.: 10°11'35.8131" e long.: 54°58'55,152" - Zona Rural, Município de Matupá - MT.

Benedita Maria de Pinho, CNPJ **08.241.030/0001-00**, localizada na Rua Marechal Rondon, Nº 4518SW, Bairro Loteamento Cidezal V, Sapezal-MT, torna público que requereu junto à Secretaria de Estado de Meio Ambiente (SEMA - MT) a **Licença Ambiental Simplificada (LAS)** para a atividade de **Comércio atacadista de resíduos e sucatas metálicas**.

VALDIR SOARES DE ANDRADE, com CPF: 500.540.159-87, torna público que requereu da Secretaria de Estado de Meio Ambiente - SEMA/MT, o pedido de Autorização para Exploração Florestal - AEF, Autorização de Desmate - AD e Licença Florestal, para atividade com fins agrícolas, com área total do projeto de 208,9073 hectares na Fazenda São Mateus, localizada no município de Reserva do Cabaçal-MT, nas coordenadas DATUM SIRGAS 2000 58°30'48,38"W 14°48'02,04"S.

RODRIGUES TIBOLA & CIA LTDA - TIBOLA PRE MOLDADOS inscrita no CNPJ Nº 20.103.375/0001-94, torna público que requereu junto à Secretaria Municipal de Agricultura e Meio Ambiente de Primavera do Leste - MT - SAMA a ampliação das Licença Prévia (LP) e Licença de instalação (LI), e Renovação da Licença de Operação (RLO) para fabricação de artefatos de cimento para uso na construção. Localizada na Chácara Nova Esperança, nº 110, na Zona Rural, no Município de Primavera do Leste - MT. Não foi determinado EIA/RIMA.

ILDO BOTTON - FAZ. SÃO PEDRO inscrito no CPF 385.005.820-49 torna público que requereu junto à SEMA - Secretaria Estadual do Meio Ambiente, o pedido de **Cadastro de Captação de Uso Insignificante**, de 01 (um) poço Tubular", sob as coordenadas (Sirgas2000): LAT. 12°26'26,8" LONG. 054°48'03,6", no município de Feliz Natal-MT

CLEAN AND DRY LTDA - ME, portador do CNPJ 45.349.171/0001-69, torna público que requereu ao Consórcio Intermunicipal de Desenvolvimento Econômico, Social e Ambiental "Médio Araguaia" - CODEMA, a Licença Prévia, de Instalação e Operação para a atividade de Lavanderias, em Água Boa - MT. Não foi determinado estudo de impacto ambiental.

Fernando Bruno Crestani - CPF 813.745.851-49 torna público que requereu à SEMA-MT, a Licença Florestal - LC para Plano de Exploração Florestal - PEF em uma área de 888,8549 hectares, na propriedade rural denominada Fazenda Congonhas I localizada no município de Nova Monte Verde/MT, coordenada geográfica W-57°06'05";S -10°13'32". Não foi determinado EIA-RIMA

A "**JG - SERVIÇOS E REFORMA DE PNEUMATICOS-EIRELI**", inscrita no CNPJ: **12.107.541/0001-00**, torna-se público, que está requerendo da Secretaria de Estado de Meio Ambiente - SEMA, a Renovação da Licença de Operação (LO), para atividade de Recondicionamento de Pneumáticos. Na Rodovia 163/364, S/N, Km 431, Bairro Torrão de Ouro, Várzea Grande - MT. Coordenadas Geográficas de Referência: Latitude 15° 38' 40,3"S e Longitude 56° 11' 54,7"W.

AVISO DE LICITAÇÃO - REPUBLICAÇÃO PREGÃO PRESENCIAL Nº 002/2023 - SRP A Pregoeira oficial e a Equipe de apoio, da Prefeitura Municipal de Torixoréu - MT tornam público, com referência a republicação do Edital do PREGÃO PRESENCIAL Nº 002/2023 - SRP, para adequação do Termo de Referência, com nova data de abertura prevista para o dia 31 de janeiro de 2023, às 08:30 horas (horário de Brasília/DF), cujo objeto é o registro de preços para FUTURA E EVENTUAL CONTRATAÇÃO DE EMPRESAS ESPECIALIZADAS NO FORNECIMENTO DE PANIFICADOS, LANCHES E MARMITAS, PARA ATENDER AS DEMANDAS DAS SECRETARIAS MUNICIPAIS DE TORIXORÉU-MT. O edital completo e seus anexos estarão disponíveis no sítio: <https://www.torixoreu.mt.gov.br/>, esclarecimentos poderão ser solicitados pelo e-mail: licitacao@torixoreu.mt.gov.br. Maiores informações pelo telefone (66) 3406-1021 das 07:00 às 13:00 (horário de Brasília/DF). Torixoréu - MT, 16 de janeiro de 2023. GILVA MENDONÇA DE CARVALHO Pregoeira

M.O. AGROPECUARIA FAZENDA E.R. LTDA, CNPJ - 04.411.951/0001-04 torna público que requereu da Secretaria de Estado do Meio Ambiente - SEMA, a Outorga para o direito de uso da água, atividade de Irrigação, para equipamentos do tipo "Pivô Central", com área total de 716,58 ha e vazão 0,7333 m³/s, na Fazenda Entre Rios, captação no Rio das Mortes, Município de Nova Xavantina - MT, Coordenadas da Captação: Latitude: 14°30'19,47"S e Longitude: 51°51'32,57"O.

LAGOA AZUL ECOVILLAGE, CNPJ **41.398.053/0001-90**, torna público que requereu a SEMA/MT, a **OUTORGA DE AGUA SUBTERRANEA**, de 01 (UM) POÇO TUBULAR, denominado PT-01, localizado na RODOVIA MT 130 KM 28 FAZENDA LAGOA ENCANTADA PRIMAVERA DO LESTE - MT, nas Coordenadas Geográficas: **15°19'27,8"S 54°10'29,7"O**

SENALBA/MT

SINDICATO DOS EMPREGADOS EM ENTIDADES CULTURAIS, RECREATIVAS E DE ASSISTÊNCIA SOCIAL DE ORIENTAÇÃO E FORMAÇÃO PROFISSIONAL NO ESTADO DE MATO GROSSO.

EDITAL DE CONVOCAÇÃO DE ASSEMBLÉIA GERAL EXTRAORDINÁRIA

Nos termos do artigo 21º, Inciso I, c/c Artigo 19º, parágrafo 1º e 2º do Estatuto do SENALBA/MT e na forma da Legislação vigente, ficam convocados pelo presente Edital, todos os empregados do SESC/SENAC/MT, em atividades no Estado de Mato Grosso, e SESC CRIANÇA de Cuiabá, associados ou não a este Sindicato, para se reunirem em Assembleias Gerais Extraordinárias para debaterem os assuntos constantes da seguinte ordem do dia: I - Elaboração, Análise e aprovação da pauta de reivindicações, visando a negociação do Acordo Coletivo de Trabalho 2023/2025, a ser celebrado entre o SENALBA/MT e o SESC/SENAC/MT; II - Concessão de autorização para o Sindicato negociar as reivindicações com o as Entidades envolvidas, firmar Acordo, Convenção Coletiva ou Termo Aditivo; III - Autorização para o Sindicato instaurar Dissídio Coletivo, na eventualidade de serem infrutíferas as negociações, bem assim para constituir advogado para conduzir as negociações Coletivas e o dissídio, com poderes Ad Judicia; IV - Aprovação expressa e prévia anuência no pagamento da Contribuição para celebração do Acordo Coletivo de Trabalho(Contribuição Negocial), conforme dispõe os Arts. 513, alínea "e", 545, 578 e 579 da CLT e Inciso IV do Artigo 8º da Constituição Federal; V - Aprovar ou não que as Assembleias Gerais Extraordinárias se tornem permanentes até a assinatura do Instrumento Coletivo, ou o julgamento do Dissídio, se for o caso. As Assembleias serão realizadas nos seguintes dias, locais e horários: **No dia 30 de janeiro de 2023, às 13:00 horas em primeira convocação ou às 13:30 horas em segunda e última convocação, no SESC/ODONTOLOGIA/CUIABÁ/MT, sito Avenida Joaquim Murinho, 504 - Centro Sul, Cuiabá - MT, 78005-290; No dia 31 de janeiro de 2023, às 08:00 horas em primeira convocação ou às 08:30 horas em segunda e última convocação, no SENAC/ADM/CUIABÁ/MT, sito a Avenida Historiador Rubens de Mendonça, esquina com rua C, Quadra 04, Lote 07, Setor A - Centro Político Administrativo - Cuiabá-MT, CEP 78.049-005; no dia 31 de janeiro de 2023, às 13:30 horas em primeira convocação ou às 14:00 horas em segunda e última convocação, no SENAC/ESCOLA/CUIABÁ/MT, sito a Av. Edgar Vieira, 1.625 - Boa Esperança, Cuiabá - MT, 78068-600; no dia 01 de fevereiro de 2023, às 10:00 horas em primeira convocação ou às 10:30 horas em segunda e última convocação, no SESC ESCOLA / SESC CRIANÇA/CBA, sito a Rua Conego Pereira Mendes, 228, Dom Aquino, Cuiabá - MT, CEP: 78015-055; no dia 01 de fevereiro de 2023, às 15:30 horas em primeira convocação ou às 16:00 horas em segunda e última convocação, no SESC/ALIMENTA/MESA BRASIL/CBÁ/MT, sito a Av. Ten. Cel. Duarte, 2.140, Centro Sul, Cuiabá-MT- CEP: 78.020-450; no dia 02 de fevereiro de 2023, às 13:30 horas em primeira convocação ou às 14:00 horas em segunda e última convocação, no SESC/APOIO/CUIABÁ/MT, sito a Av. Arquimedes Pereira Lima, 4226, Cachoeira das Garças, Cuiabá-MT - CEP: 78.077-20; No dia 07 de fevereiro de 2023, às 06:50 horas em primeira convocação ou às 07:20 horas em segunda e última convocação, no SESC/ODONTOLOGIA/CUIABÁ/MT, sito Avenida Joaquim Murinho, 504 - Centro Sul, Cuiabá - MT, 78005-290; no dia 07 de fevereiro de 2023, às 14:00 horas em primeira convocação ou às 14:30 horas em segunda e última convocação, no SESC EQUILÍBRIO/ ESPAÇO DE PRODUÇÃO, sito a Rua 13 de junho, nº 315A- Porto - Cuiabá-MT - CEP: 78.005-250; no dia 08 de fevereiro de 2023, às 13:30 horas em primeira convocação ou às 14:00 horas em segunda e última convocação, no SESC ARSENAL/SESC CASA DO ARTESÃO/SESC SAÚDE MULHER, sito a Rua 13 de Junho, S/Nº, Porto, Cuiabá-MT, CEP: 78.020-001; no dia 09 de fevereiro de 2023, às 10:30 horas em primeira convocação ou às 11:00 horas em segunda e última convocação, no SESC/LER/CÁCERES/MT, sito Rua da Membeca, S/Nº, Quadra 03, Lote COC, Cáceres - MT, CEP: 78.200-000; no dia 10 de fevereiro de 2023, às 08:00 horas em primeira convocação ou às 08:30 horas em segunda e última convocação, no SESC/BALNEARIO/CUIABÁ/MT, sito Av. Dr. Meirelles, S/Nº, São João D'Rei, Cuiabá-MT- CEP: 78.100-000; no dia 13 de fevereiro de 2023, às 15:30 horas em primeira convocação ou às 16:00 horas em segunda e última convocação, no SESC/ADM/ CUIABÁ/MT, sito a Rua São Joaquim, 399, Centro Sul, Cuiabá-MT, CEP: 78020-150; no dia 14 de fevereiro de 2023, às 13:00 horas em primeira ou às 13:30 horas em segunda e última convocação, no SENAC/TANGARÁ DA SERRA/MT, sito a Rua Oswaldo Pereira de Araújo, 143 W, Centro, Tangará da Serra - MT, CEP: 78.300-000; no dia 28 de fevereiro de 2023, às 13:30 horas em primeira convocação ou às 14:00 horas em segunda e última convocação no SESC/ RONDONOPOLIS/MT, sito a Alameda dos Cravos, S/Nº, Residencial Colina Verde, Sagrada Família, Rondonópolis - MT, CEP: 78.740-000; no dia 01 de março de 2023, às 09:30 horas em primeira convocação ou às 10:00 horas em segunda e última convocação no SESC/ RONDONOPOLIS/MT, sito a Alameda dos Cravos, S/Nº, Residencial**

Colina Verde, Sagrada Família, Rondonópolis - MT, CEP: 78.740-000; no dia 01 de março de 2023, às 13:30 horas em primeira convocação ou às 14:00 horas em segunda e última convocação no SENAC/ RONDONOPOLIS/MT; sito a Av. Fernando Correa da Costa, S/Nº, Jd. Mato Grosso, Rondonópolis - MT, CEP: 78.740-373; no dia 02 de março de 2023, às 09:30 horas em primeira convocação ou às 10:00 horas em segunda e última convocação, no SESC/LER/POXORÉO/MT, sito a Rua Graciliano Ramos, S/Nº, Jd. Tropical, Poxoréu - MT, CEP: 78.800-000; no dia 02 de março de 2023, às 16:30 horas em primeira convocação ou às 17:00 horas em segunda e última convocação, no SENAC/BARRA DO GARÇAS/MT, sito a Rua Arlete Ferreira, S/Nº, Dermat, Barra do Garças - MT, CEP: 78.600-000; no dia 03 de março de 2023, às 13:30 horas em primeira convocação ou às 14:00 horas em segunda e última convocação, no SENAC/PRIMAVERA DO LESTE/MT, sito a Av. Tancredo Neves, S/Nº, Parque Castelândia, Primavera do Leste - MT, CEP: 78.850-000; no dia 07 de março de 2023, no SESC BARÃO DE MELGAÇO, onde a Assembleia será através de Videoconferência, às 09:30h em primeira convocação ou às 10:00h em segunda e última convocação; no dia 15 de março de 2023, às 09:30 horas em primeira ou às 10:00 horas em segunda e última convocação, no SENAC/COLIDER/ MT, sito a Travessa do Parecis, nº 138 - Centro - Colider-MT, CEP: 78.500-000; no dia 16 de março de 2023, às 14:30 horas em primeira convocação ou às 15:00 horas em segunda e última convocação, no SESC/LER/ALTA FLORESTA/MT, sito a Rua C3 S/Nº, Setor C, Centro, Alta Floresta - MT, CEP: 78580-000; no dia 17 de março de 2023, às 14:00 horas em primeira convocação ou às 14:30 horas em segunda e última convocação, no SENAC/SORRISO/MT, sito a Tv. Gêmeos, 1465, Quadra 55, Lote A, Jd. Aurora, Sorriso - MT, CEP: 78.890-000. Sendo que todas as assembleias obedecerão ao quórum previsto no § 1º do Art. 19º do Estatuto do SENALBA/MT. Ressaltando que a maioria das Assembleias do SESC e SENAC/MT, serão realizadas presencialmente, exceto no SESC BARÃO DE MELGAÇO que será realizada virtualmente, através do link <https://teams.live.com/join/9381580957635> pelo aplicativo Microsoft Teams. Cuiabá, 18 de Janeiro de 2023.

EDITAL DE CONVOCAÇÃO DE ASSEMBLÉIA GERAL EXTRAORDINÁRIA

Nos termos do artigo 21º, Inciso I, c/c Artigo 19º, parágrafo 1º e 2º do Estatuto do SENALBA/MT e na forma da Legislação vigente, ficam convocados pelo presente Edital, todos os empregados do SESI/SENAI/IEL/FIEMT, em atividades no Estado de Mato Grosso, associados ou não ao SENALBA/MT, para se reunirem em Assembleias Gerais Extraordinárias, para debaterem os assuntos constantes da seguinte ordem do dia: I - Análise e Votação da Proposta Patronal para celebração do Acordo Coletivo de Trabalho 2023/2024, a ser celebrado entre o SENALBA/MT e o SESI/SENAI/IEL/FIEMT; II - Elaboração, Análise e aprovação da pauta de reivindicações, visando a negociação do Acordo Coletivo de Trabalho 2023/2024, a ser celebrado entre o SENALBA/MT e o SESI/SENAI/IEL/FIEMT; III - Concessão de autorização para o Sindicato negociar as reivindicações com o as Entidades envolvidas, firmar Acordo, Convenção Coletiva ou Termo Aditivo; IV - Autorização para o Sindicato instaurar Dissídio Coletivo, na eventualidade de serem infrutíferas as negociações, bem assim para constituir advogado para conduzir as negociações Coletivas e o dissídio, com poderes Ad Judicia; V - Aprovação expressa e prévia anuência no pagamento da Contribuição para celebração do Acordo Coletivo de Trabalho(Contribuição Negocial), conforme dispõe os Arts. 513, alínea "e", 545, 578 e 579 da CLT e Inciso IV do Artigo 8º da Constituição Federal; VI - Aprovar ou não que as Assembleias Gerais Extraordinárias se tornem permanentes até a assinatura do Instrumento Coletivo, ou o julgamento do Dissídio, se for o caso. As Assembleias serão realizadas nos seguintes dias, locais e horários: **No dia 09 de fevereiro de 2023, às 14:30 horas em primeira convocação ou às 15:00 horas em segunda e última convocação, no SENAI e SESI/CÁCERES/MT, sito a Rua Cel. Ponce, 637, Centro, Cáceres-MT, CEP: 78.200-000; no dia 14 de fevereiro de 2023, às 15:30 horas em primeira convocação ou às 16:00 horas em segunda e última convocação no SENAI/BARRA DO BUGRES/MT, sito a rua Tabatinga - Setor 2 - Lote área 1 - Bairro Maracanã - CEP: 78.390-000; no dia 15 de fevereiro de 2023, às 09:30 horas em primeira convocação ou as 10:00 horas em segunda e última convocação, no SESI/SAÚDE/CUIABÁ/MT, sito a Avenida Major Arnaldo Matos, nº 68 - Duque de Caxias - Cuiabá-MT, CEP: 78.020-080; no dia 16 de fevereiro de 2023, às 13:30 horas em primeira convocação ou às 14:00 horas em segunda e última convocação no SESI ESCOLA/VARZEA GRANDE e SENAI/VARZEA GRANDE/MT, reunirão todos os empregados no SENAI/VARZEA GRANDE, sito a Av. Dom Orlando Chaves, 1.536, Cristo Rei, Varzea Grande-MT, CEP: 78.115-300; no dia 23 de fevereiro de 2023, às 15:30 horas em primeira convocação ou às 16:00 horas em segunda e última convocação no SENAI/FATEC/CUIABÁ/MT/, sito Av. XV de Novembro, 303, Porto, Cuiabá-MT, CEP: 78.020-300; no dia 27 de fevereiro de 2023, às 10:30 horas em primeira convocação ou às 11:00 horas em segunda e última convocação, no SESI/RONDONÓPOLIS/MT, sito a Av. Presidente Médici, 4.391, Vila Birigui, Rondonópolis-MT, CEP: 78.705-000; no dia 28 de fevereiro de 2023, às 16:30 horas em primeira convocação ou às 17:00 horas em segunda e última convocação no SENAI/ RONDONOPOLIS/MT, sito a Rua Ademir de Jesus Ribeiro, 3.147, Parque**

Universitário, Rondonópolis-MT, CEP: 78.700-000; no dia 06 de março de 2023, às 07:30 horas em primeira convocação ou às 08:00 horas em segunda e última convocação, no SESI-DR/SENAI-DR/IEL/FIEMT/CUIABÁ/MT, sito a Av. Historiador Rubens de Mendonça, 4.193, Bosque da Saúde, Cuiabá-MT, CEP: 78.050-000; no dia 08 de março de 2023, às 16:00 horas em primeira convocação ou às 16:30 horas em segunda e última convocação, na ESCOLA SENAI DA CONSTRUÇÃO/CUIABÁ/MT, sito a AV. A, nº 956, Distrito Industrial de Cuiabá-MT - CEP: 78098-270; no dia 09 de março de 2023, às 15:30 horas em primeira convocação ou às 16:00 horas em segunda e última convocação, no SENAI/TECNOLOGIA/CUIABÁ/MT, sito a Avenida Presidente Getúlio Vargas, nº 426 - Centro - Cuiabá-MT, CEP: 78.005-370; no dia 11 de março de 2023, às 07:30 horas em primeira convocação ou às 08:00 horas em segunda e última convocação, no SESI ESCOLA CUIABÁ/MORADA DO OURO, sito a Av. Oátomo Canavarros, nº 1.079, Morada do Ouro, Cuiabá-MT, CEP: 78.050-568; no dia 13 de março de 2023, às 13:00 horas em primeira convocação ou às 13:30 horas em segunda e última convocação; no SENAI/NOVA MUTUM/MT, sito a Av. das Seriemas, Lote Fusão 17 A, Quadra C, 859, Loteamento Colina II, Nova Mutum -MT, 78.450-000; no dia 13 de março de 2023, às 15:30 horas em primeira convocação ou às 16:00 horas em segunda e última convocação, no SENAI/LUCAS RIO VERDE/MT, sito Rua Umuarama, Nº 675S, Bairro Menino Deus, Lucas do Rio Verde - MT , CEP: 78455-000; no dia 14 de março de 2023, às 13:30 horas em primeira convocação ou às 14:00 horas em segunda e última convocação; no SENAI/SORRISO/MT, sito à Rua São Cristóvão, nº 08, Lote 082A2 e Lote 081B, Centro, Sorriso - MT, 78.890-000;

No dia 14 de março de 2023, às 16:00 horas em primeira convocação ou às 16:30 horas em segunda e última convocação no SESI/SINOP/SENAI/SINOP/MT, reunirão todos os empregados do SESI/SINOP no SENAI/SINOP, sito Av. dos Jacarandás, 3100 - St. Industrial Sul, Sinop - MT, CEP: 78.550-003; no dia 20 de março de 2023, no SENAI/ARIPUANÃ/MT, onde a Assembleia será realizada através de Vídeo conferência, às 13:30 horas em primeira convocação ou às 14:00 horas em segunda e última convocação;

Sendo que todas as assembleias obedecerão ao quórum previsto no § 1º do Art. 19º do Estatuto do SENALBA/MT. Ressaltando que a maioria das Assembleias do SESI e SENAI/MT, serão realizadas presencialmente, exceto no SENAI ARIPUANÃ que será realizada virtualmente, através do <https://teams.live.com/join/9356716318208> pelo aplicativo Microsoft Teams. Cuiabá, 18 de janeiro de 2023.

Alteração do Estatuto da AEIAP/MT- Associação Estadual e Intermunicipal dos Aposentados e pensionistas do Estado de Mato Grosso.

Ratificação Faz da publicação da data de 06/01/2023
Nº 28.411 - pagina 134

O Presidente da **AEIAP/MT**- Associação Estadual e Intermunicipal dos Aposentados e Pensionistas do Estado de Mato Grosso, senhor Silvino da Costa Monteiro **CONVOCA** a todos os membros e Associados da AEIAP/MT para uma reunião extraordinária que se realizara no dia 04/02/2023 as 8 horas com termino as 12:00 hs na sede provisória da AEIAP/MT, Rua dos Bandeirantes, 80 - Centro Norte, em Cuiabá/MT para tratar das seguintes pautas:

- 1- Criação do 1º e 2º vice-Presidente
- 2- Criação do Presidente de Honra
- 3- Alteração do desconto da mensalidade de 2% para ½ % do salário vigente do País
- 4- Alteração do Mandato de 03 (três anos) para 04 (quatro anos)

Silvino da Costa Monteiro
* Diretor Presidente da AEIAP/MT*

EBES SISTEMAS DE ENERGIA S.A., inscrito no CNPJ: 12.194.903/0001-30, torna público que requereu junto a SEMA/MT, Licença Ambiental Simplificada (LAS) com pedido de supressão vegetal para a implantação de uma Fazenda Solar, localizada na Estância Sítio Guanabara, no município de Araputanga - MT. Coordenada geográfica: 15°27'30.00" S e 58°23'15.00" O.

EBES SISTEMAS DE ENERGIA S.A., inscrito no CNPJ: 12.194.903/0001-30, torna público que requereu junto a SEMA/MT, Licença Ambiental Simplificada (LAS) com pedido de supressão vegetal para a implantação de uma Fazenda Solar, localizada na Sítio São Simão, no município de Pedra Preta - MT. Coordenada geográfica: 16°36'48.22" S e 54°28'35.97" O.

SIX ENERGY DESENVOLVIMENTO DE NEGOCIO LTDA., inscrito no CNPJ: 20.111.703/0001-02, torna público que requereu junto a SEMA/MT, Licença Ambiental Simplificada (LAS) com pedido de supressão vegetal para a implantação de uma Fazenda Solar, localizada na Chácara Ipanema, no município de Cáceres- MT. Coordenada geográfica: 16°05'49.50" S e 57°38'44.45" O.

EBES SISTEMAS DE ENERGIA S.A., inscrito no CNPJ: 12.194.903/0001-30, torna público que requereu junto a SEMA/MT, Licença Ambiental Simplificada (LAS) com pedido de supressão vegetal para a implantação de uma Fazenda Solar, localizada na Estância Pequena Kubera, no município de Cáceres - MT. Coordenada geográfica: 16°06'12.75" S e 57°38'44.24" O.

SIX ENERGY DESENVOLVIMENTO DE NEGOCIO LTDA., inscrito no CNPJ: 20.111.703/0001-02, torna público que requereu junto a SEMA/MT, Licença Ambiental Simplificada (LAS) com pedido de supressão vegetal para a implantação de uma Fazenda Solar, localizada no Sítio Primavera, no município de Nova Lacerda- MT. Coordenada geográfica: 14°24'52.83" S e 59°35'55.13" O.

EBES SISTEMAS DE ENERGIAS S.A., inscrito no CNPJ: 12.194.903/0001-30, torna público que requereu junto a SEMA/MT, Licença Ambiental Simplificada (LAS) com pedido de supressão vegetal para a implantação de uma Fazenda Solar, localizada na Fazenda Paiquerê no município de Conquista D'Oeste - MT. Coordenada geográfica: 14°33'59.39" S e 59°31'29.25" O.

SIX ENERGY DESENVOLVIMENTO DE NEGOCIO LTDA., inscrito no CNPJ: 20.111.703/0001-02, torna público que requereu junto a SEMA/MT, Licença Ambiental Simplificada (LAS) com pedido de supressão vegetal para a implantação de uma Fazenda Solar, localizada na Fazenda Paiquerê, no município de Conquista D'Oeste - MT. Coordenada geográfica: 14°33'56.41" S e 59°31'16.83" O.

ARAPUTANGA MT GERAÇÃO DE ENERGIA RMF 02 LTDA., inscrito no CNPJ: 48.269.958/0001-09, torna público que requereu junto a SEMA/MT, Licença Ambiental Simplificada (LAS) com pedido de supressão vegetal para a implantação de uma Fazenda Solar, localizada na Estância Santo Antônio, no município de Cáceres- MT. Coordenada geográfica: 16°07'9.84" S e 57°41'33.76" O.

SINPE - TGA SINDICATO DOS PROFISSIONAIS DA EDUCAÇÃO DE TANGARÁ DA SERRA

EDITAL DE CONVOCAÇÃO

A Comissão Organizadora nos termos do inc. II do §1.º do art. 2.º da Port. MTE n.º 186/10.04.08, CONVOCA os Profissionais da Educação Pública Municipal, para participarem da Assembleia Geral que se realizará na Escola Estadual Dr. Hércio de Souza, localizada na Rua Cinco, n.º 92, Vila Nazaré, Tangará da Serra/MT, no dia 02/02/2023 às 17:30 horas para discutir e deliberar sobre a seguinte pauta:

1. Fundação do sindicato da categoria dos profissionais da educação da base territorial de Tangará da Serra/MT;
2. Aprovação do Estatuto Social;
3. Filiação;
4. Eleição, apuração e posse da Diretoria Executiva e do Conselho Fiscal;
5. Outros assuntos de interesse.

Tangará da Serra/MT, 18 de janeiro de 2023.

Comissão Organizadora

LUCAS FERREIRA KEUNECKE, CPF nº 012.140.461-77, responsável legal pela empresa **PANTANAL ENGENHARIA E RESIDUOS LTDA**, CNPJ nº 23.098.102/0001-97, sob inscrição estadual 00137424175 torna público que requereu à Secretaria de Estado de Meio Ambiente de Mato Grosso - SEMA MT, a **LICENÇA AMBIENTAL PRÉVIA, LICENÇA AMBIENTAL DE INSTALAÇÃO, LICENÇA AMBIENTAL DE OPERAÇÃO E PEDIDO DE OUTORGA DE USO INSIGNIFICANTE DE ÁGUA via LICENCIAMENTO AMBIENTAL SIMPLIFICADO - LAS** para o empreendimento **PANTANAL ENGENHARIA E RESIDUOS LTDA** localizada na Estrada Rural, S/N , Galpão de Reciclagem da NATURE - Vila Formosa Cuiabá - Estado do Mato Grosso CEP. 78000-000.

RICHARDT TEGNHER, CPF N° 905.532.761-15, torna público que requer junto a Secretaria de Estado de Meio Ambiente, SEMA/MT, a outorga de direito de uso de água superficial com finalidade de irrigação. O ponto de captação está localizado no Córrego dos Perdizes, coordenadas 13°19'38,07" S 56°04'22,56" W, vazão de 296,34 m³/h, Fazenda Bragança, município de Lucas do Rio Verde/MT.

PEDIDO DE LICENÇA AMBIENTAL PRÉVIA

A empresa AGROPECUARIA CAVALCA MT LTDA, inscrita no CNPJ 24.727.505/0002-00, localizada na RODOVIA BR 364, S/N, km 937 do município de Brasnorte, MT, torna público que requereu junto a Secretaria de Estado de Meio Ambiente - MT a - Licença Prévia para desenvolvimento da atividade de Posto de Abastecimento Tanque Aéreo, com suas coordenadas geográficas: 13°11'14"S e 57°59'39"O. Brasnorte/MT, 18 de janeiro de 2023.

PEDIDO DE LICENÇA AMBIENTAL INSTALAÇÃO

A empresa AGROPECUARIA CAVALCA MT LTDA, inscrita no CNPJ 24.727.505/0002-00, localizada na RODOVIA BR 364, S/N, km 937 do município de Brasnorte, MT, torna público que requereu junto a Secretaria de Estado de Meio Ambiente - MT a - Licença de Instalação para desenvolvimento da atividade de Posto de Abastecimento Tanque Aéreo, com suas coordenadas geográficas: 13°11'14"S e 57°59'39"O. Brasnorte/MT, 18 de janeiro de 2023.

PEDIDO DE LICENÇA AMBIENTAL OPERAÇÃO

A empresa AGROPECUARIA CAVALCA MT LTDA, inscrita no CNPJ 24.727.505/0002-00, localizada na RODOVIA BR 364, S/N, km 937 do município de Brasnorte, MT, torna público que requereu junto a Secretaria de Estado de Meio Ambiente - MT a - Licença de Operação para desenvolvimento da atividade de Posto de Abastecimento Tanque Aéreo, com suas coordenadas geográficas: 13°11'14"S e 57°59'39"O. Brasnorte/MT, 18 de janeiro de 2023.

TAPAJÓS PARTICIPAÇÕES S.A.

CNPJ/ME nº 08.534.524/0001-74 NIRE 51.300.008.505

ATA DA ASSEMBLEIA GERAL EXTRAORDINÁRIA REALIZADA EM 30 DE DEZEMBRO DE 2022

1. **Data, Hora e Local.** Aos 30/12/2022, às 10h00 horas, na sede da Tapajós Participações S.A. ("Companhia"), localizada no Município de Lucas do Rio Verde/MT, Avenida Curitiba, 300N, Sala 01, Industrial, CEP 78455-000. 2. **Convocação.** Dispensada a convocação tendo em vista a presença de acionistas representando a totalidade do capital social da Companhia, nos termos do Art. 124, §4º, da Lei nº 6.404/76, conforme alterada ("Lei das S.A."). 3. **Presença.** Acionistas titulares da totalidade do capital social da Companhia, conforme assinaturas constantes do Livro de Presença de Acionistas, arquivado na sede da Companhia. 4. **Mesa.** (i) Presidente: Marino José Franz; (ii) Secretário: Robert Neil Resnick. 5. **Ordem do Dia.** (i) Redução do capital social da Companhia; (ii) Autorização para a administração tomar as providências necessárias para efetivar as deliberações tomadas; e (iii) Lavratura da presente Ata na forma de sumário, nos termos do Artigo 130, §1º da Lei das S.A. 6. **Deliberações.** Pelos acionistas representando a totalidade do capital social votante da Companhia, foram tomadas por unanimidade e sem quaisquer ressalvas, as seguintes deliberações: (i) Em conformidade com a Ata de Assembleia Geral Extraordinária da Companhia de 18.10.2022, e com as publicações de 20.10.2022, os acionistas aprovaram a redução do capital social da Companhia de R\$ 201.491.032,66, para R\$ 31.862.892,62, com uma efetiva redução, portanto, de R\$ 169.628.140,04, por considera-lo excessivo, nos termos do Artigo 173 da Lei das S.A.. A restituição do referido valor aos acionistas será realizada de forma proporcional à participação dos acionistas no capital social da Companhia, mediante a entrega, pela Companhia, aos acionistas, das quotas detidas no capital social da investida **FS Indústria de Biocombustíveis Ltda.**, sociedade empresária limitada, com sede na Estrada Linha 01-A a 900 metros do KM 07 da Avenida das Indústrias, s/nº, Bairro Distrito Industrial Senador Atilio Fontana, Município de Lucas do Rio Verde/MT, CEP 78.455-000, com seu Contrato Social arquivado na Junta Comercial do Estado do Mato Grosso ("JUCEMAT") sob o NIRE 51.2.014.17971, CNPJ/ME nº 20.003.699/0001-50 ("Sociedade"), tudo conforme a Alteração do Contrato Social da Sociedade assinada nesta data. A presente redução de capital será realizada sem o cancelamento de ações representativas do capital social da Companhia. Desta forma, passa o *caput* do Artigo 5º do Estatuto Social da Companhia a vigorar com a seguinte e nova redação (para que não restem dúvidas, sem quaisquer alterações aos seus parágrafos): "**Artigo 5º do capital social da Companhia, totalmente subscrito e integralizado em moeda corrente nacional, é R\$ 31.862.892,62, dividido em 13.386.580 ações ordinárias, nominativas e sem valor nominal, 1.324.986 ações preferenciais classe A nominativas e sem valor nominal e 2.599.577 ações preferenciais classe B nominativas e sem valor nominal.**" (ii) Os administradores da Companhia ficam autorizados a praticar todos e quaisquer atos necessários para a implementação das deliberações tomadas pelos acionistas; e (iii) Foi autorizada a lavratura da ata desta Assembleia Geral Ordinária em forma de sumário, bem como sua publicação com omissão das assinaturas dos acionistas presentes, nos termos do art. 130, §1º da Lei das S.A. 7. **Suspensão dos Trabalhos, Lavratura e Leitura da Ata.** Nada mais havendo a ser tratado, oferecida a palavra a quem dela quisesse fazer uso, e ninguém se manifestando, foram suspensos os trabalhos pelo tempo necessário à lavratura desta ata.

Reaberta a sessão, foi esta ata lida, conferida, aprovada e assinada por todos os presentes. Acionistas presentes: Marino José Franz (Presidente da Mesa) e Robert Neil Resnick (Secretário da Mesa). Acionistas presentes: Marino José Franz; Miguel Vaz Ribeiro; Jaime Alfredo Binsfeld; Paulo Sérgio Franz; e Amerra Chapada LLC (representada por procuração por Carlos Pagano Botana Portugal Gouvêa). *A presente ata é cópia fiel da lavrada em livro próprio e foi assinada eletronicamente pelos membros da mesa e acionistas e seus representantes.* Lucas do Rio Verde, 30/12/2022.

Mesa: Marino José Franz - **Presidente**; Robert Neil Resnick - **Secretário**. Acionistas Presentes: Marino José Franz; Miguel Vaz Ribeiro; Jaime Alfredo Binsfeld; Paulo Sérgio Franz; Amerra Chapada LLC - (representada por procuração por Carlos Pagano Botana Portugal Gouvêa).

AUTO MECÂNICA CABELO, CNPJ: 48.871.609/0001-62, torna público que requereu junto Secretaria Municipal de Meio Ambiente de Tangará da Serra-MT (SEMMEA), a Licença Ambiental Simplificada para a atividade de serviços de manutenção e reparação mecânica de veículos automotores, situada no endereço Rua Celso Rosa Lima, 1039 N, Jd Tanaka, Tangará da Serra-MT. RT: Karin Prestes, CREAMT 027300, Contato: (65) 99946-4899.

CAPIXABA EXTRAÇÃO E COMÉRCIO DE AREIA LTDA, CNPJ: 05.534.317/0001-21, torna-se público que requereu a SAMA a **RENOVAÇÃO DA LICENÇA DE OPERAÇÃO** para a atividade de extração de cascalho, em uma área de 19,17 hectares, localizada na zona rural, na fazenda capixaba, no Município de Sorriso/MT.

USINA BARRALCOOL S/A
CNPJ 33.664.228/0001-35 - NIRE 51.300.004.780
AVISO AOS ACIONISTAS

Encontram-se à disposição dos Senhores Acionistas, na sede social da Sociedade, na Rod. MT 246 Km 3,5 Distrito Industrial em Barra do Bugres - MT, os documentos que se refere o Art. 133 da Lei 6.404/76, relativos ao exercício social encerrado em 31/12/2022. Barra do Bugres - MT, 16 de janeiro de 2023.

DANTE PETRONI NETO - Presidente do Conselho de Administração
ASPLEMAT Publicações 65.3365-0800

EBO AGROPECUARIA S.A, CNPJ 35.854.797/0005-00, torna público que requereu junto a SMMA/MT - Prefeitura Municipal de Barra do Garças, o pedido de Licença Prévia (LP), Licença de Instalação (LI) e Licença de Operação (LO) de um Silo - Armazém de Grãos com área de 2.800m² na Fazenda São Luiz, município de Barra do Garças/ MT.

ASPLEMAT Publicações 65.3365-0800

AVISO DE LICITAÇÃO.
PREGÃO ELETRÔNICO Nº 002/2023
TIPO DESTA LICITAÇÃO - MENOR PREÇO POR LOTE

SANEAR - SERVIÇO DE SANEAMENTO AMBIENTAL DE RONDONÓPOLIS TEREZINHA SILVA DE SOUZA, Estado de Mato Grosso, Autarquia Municipal, localizado à Av. José de Alencar, nº411, Monte Líbano, torna público para conhecimento dos interessados que por ordem do Ilmo. Sr. Diretor Geral, através da Pregoeira e Equipe de Apoio, realizará a **licitação em epígrafe às 09:00 horas (horário de Brasília) do dia 07 (sete) de fevereiro de 2023**, em sessão pública nos termos do Edital e seus anexos. O edital completo poderá ser retirado gratuitamente no endereço eletrônico bilcompras.com, onde as propostas serão recebidas e processadas por meio eletrônico. Bem como, no e-mail: pregao.sanear@terra.com.br, para a execução do seguinte objeto:

"AQUISIÇÃO DE MATERIAL PARA SUBSTITUIÇÃO DO TUBO EDUTOR DE AÇO GALVANIZADO DOS POÇOS ARTESIANOS POR MANGUEIRAS EDUTORAS FLEXÍVEIS, COM RECURSO PRÓPRIO."

Informações nos telefones: (66) 3410-0425/0467 e solicitação do edital e anexo nos e-mails: pregao.sanear@terra.com.br / compras@sanearmt.com.br.

Rondonópolis-MT 18 de janeiro de 2023.

Mariley Barros Soares

Pregoeira

QUEIDIMAR MENDES DE JESUS - ME, CNPJ nº 08.014.547/0001-58, torna público que requereu Junto à Secretaria Municipal de Agricultura, Pecuária e Meio Ambiente - SAMMA a Licença Ambiental de Regularização (LAR), para Coleta de resíduos não-perigosos, localizado em Juína-MT.

CAFÉ VIOLA LTDA, CNPJ 00.994.062/0001-66 torna público que requereu a Secretaria Municipal de Meio Ambiente de Barra do Garças-MT, Renovação de Licença de Operação para a atividade Torrefação e Moagem de Café, no município Barra do Garças-MT. Não foi determinado Estudo de Impacto Ambiental.

“**Luiz Alberto Bortolini, inscrito no CPF nº 308.335.230-15**, torna público que requereu à Secretaria de Estado de Meio Ambiente de Mato Grosso - SEMA/MT, a Renovação da Licença de Operação nº 314868/2017 para a atividade de “suinocultura (crescimento e terminação)”, com localização Fazenda Santo Inácio, Itambiquara, Zona Rural, município de Lucas do Rio Verde/MT (Coordenadas Geográficas: 12°48'13,00"S / 56°08'40,00"W”).

ASPLEMAT Publicações 65 3365-0800

UHE JURUENA LTDA, inscrito no CNPJ nº 39.916.142/0001-39, torna público que requereu na Secretaria de Estado do Meio Ambiente - SEMA/MT, processo de Autorização de Queima Controlada nas dependências da UHE Juruena, localizada no município de Sapezal/Campos de Júlio - MT.

ASPLEMAT Publicações 65.3365-0800

Errata. LAVORO AGROCOMERCIAL S.A., CNPJ nº 06.116.723/0034-03, vem através desta corrigir as publicações realizadas no Diário Oficial do Estado, nº 28.270, de 22 de junho de 2022, e periódico Jornal Diário do Estado de Mato Grosso, nº 0820, de 22 de junho de 2022, para tornar público que requereu ao CODEMA a alteração de razão social da Licença Prévia nº 045/2021, Licença de Instalação nº 045/2021 e Licença de Operação nº 040/2021, atualmente, em nome de Agroveni - Comércio, Importação, Exportação e Agropecuária LTDA, CNPJ nº 05.1970599/0010-00, para a atividade de comércio atacadista de defensivos agrícolas, adubo, fertilizantes e corretivos de solo com depósito no local, no município de Canarana - MT.

ALIANÇA AGRÍCOLA DO CERRADO S.A., cadastrada no CNPJ: 12.006.181/0068-50. Torna público que requereu a Secretaria Municipal de Meio Ambiente e Turismo - SEMATUR/PG, o Licenciamento Ambiental (LP, LI e LO), de um Armazém Grãos no Município de Porto dos Gaúchos - MT. Não determinado EIA/RIMA.

A empresa LIGNUM COMERCIO E EXPORTAÇÕES LTDA, CNPJ nº 13.166.890/0001-58, torna público que requereu junto a SEMA - Secretaria Estadual do Meio Ambiente, a Licença Ambiental Simplificada - LAS para a atividade de Picador Móvel Florestal para trituração de biomassa, localizada nos Lotes 71 e 72, município de Sinop-MT. Não EIA-RIMA.

TRR XODO - TRANSPORTADOR REVENDEDOR E RETALHISTA DE PETROLEO LTDA, CNPJ Nº 19.806.699/0001-00, torna público que requereu junto a SEMA/MT, a Licença de Operação (LO), para a atividade de 46.81-8-02 - Comércio atacadista de combustíveis realizado por transportador retalhista (T.R.R.), localizada na Avenida Atilio Fontana, nº1.086, Industrial Leonel Bedin. Não foi determinado EIA-RIMA.

CONTROL AR CLIMATIZACAO LTDA, CNPJ 26.420.592/0001-94, torna público que requereu junto a SAMA/SORRISO/MT, a LP/LI/LO da área ampliada e Renovação da Licença de Operação (LO) da área existente, para atividades de Instalação e manutenção de sistemas centrais de ar condicionado, de ventilação e refrigeração, localizada na Rua José de Alencar, N 1933, QD II - LT 11, Residencial Pinheiros II, Município de Sorriso/MT, não foi determinado EIA-RIMA. (TOP PROJETOS 3544-0266)

GAMA SUPERMERCADOS LTDA - CNPJ 32.305.354/0001-30, torna público que, requereu junto Prefeitura Municipal de Cuiabá/MT por meio da Secretaria Municipal de Meio Ambiente e Desenvolvimento Urbano - SMADES a Licença Ambiental - Modalidade: Licença Prévia, Licença de Instalação, Licença de Operação, para atividade 47.11-3-02 - Comércio varejista de mercadorias em geral, com predominância de produtos alimentícios - supermercados, situado na Rodovia Emanuel Pinheiro, sem número, Jardim Vitória, Comunidade Rio dos Peixes, no município de Cuiabá-MT. Sendo dispensado de EIA-RIMA.

MEDCENTRO SERVICOS MEDICOS LTDA

CNPJ/MF: 22.510.258/0001-70 - Nire: 51201829454

Edital de Convocação de Assembleia Geral Extraordinária de Sócios

O Sócio Administrador da empresa **MEDCENTRO SERVICOS MEDICOS LTDA**, pessoa jurídica de direito privado, devidamente inscrita no CNPJ/MF sob o Nº 22.510.258/0001-70, com sede e foro no Município de Várzea Grande, Estado de Mato Grosso, sito a R Weimar Torres (LOT D SAVIO), Nº 2367, Sala 105, Bairro Cristo Rei, CEP 78.117-426, no uso das atribuições que lhe confere o contrato social, convoca todos os sócios, que nesta data são em número de 26, em condições de votar, para reunirem-se em assembleia Geral Extraordinária, que realizar-se-á na R Weimar Torres (LOT D SAVIO), Nº 2367, Sala 105, Bairro Cristo Rei, CEP 78.117-426, nesta cidade de Várzea Grande, Estado de Mato Grosso, no dia 30 de janeiro de 2023, obedecendo as seguintes horários e “quórum” para sua instalação, sempre no mesmo local, cumprindo o que determina o contrato social: 01) Em primeira convocação: às 09:00 horas, com a presença dos sócios que represente 3/4 (três quartos) dos capital social da empresa; 02) Em segunda convocação: às 09:30 horas com a presença de qualquer número de sócios que represente o capital social da empresa, para deliberarem sobre os seguinte assuntos: Ordem do Dia: 1. Aprovação,

inclusão de novos sócios; 2. Aprovação, saída de sócios e transferência de Quotas; 3. Aprovação da Alteração Contratual, denominada 7ª Sétima alteração contratual de sociedade limitada; 4. Outros assuntos de Interesse Social. Várzea Grande-MT, 19 de janeiro de 2023. Renes Leão Silva - Sócio Administrador - 025.276.865-59.

O empreendimento CLÍNICA MEDICA VALE DO ARAGUAIA LTDA

inscrita no CNPJ nº 17.768.754/0002-70, torna público que requereu ao **CODEMA**- “Consórcio Intermunicipal de Desenvolvimento Econômico, Social e Ambiental Médio Araguaia”, os pedidos de Licença Prévia (LP) e Licença de Instalação (LI), para as atividades de Clínica Médica e Serviços de complementação diagnósticos ou terapêutica, laboratório de anatomia patológica; laboratório: de análises clínicas, serviços de raio-x, radioterapia, serviços de quimioterapia, serviço de banco de sangue, entre outros, localizado à Rua 5, nº 875, Centro II, Município de Água Boa /MT

LESTE OESTE RECICLAGEM DE PNEUS LTDA, inscrita no CNPJ nº

48.418.887/0001-69, com sua sede situada na Rua C, nº 50, quadra 003, lote 0016, Bairro Distrito Industrial, da Cidade de Primavera do Leste, Estado De Mato Grosso, torna público que requereu a Secretaria Municipal de Agricultura e Meio Ambiente de Primavera do Leste/MT-**SAMA/PVA/MT**, a Licença Prévia-LP, Licença de Instalação-LI e Licença de Operação-LO, para a atividade de Armazenamento temporário de resíduos não perigosos-classe II (Pneus Inservíveis), nas coordenadas geográficas: 15°34'41,975"S - 54°19'37,100"W

EDITAL DE COMUNICAÇÃO

A Claro S.A, portadora do CNPJ nº 40.432.544/0443-57, torna público que requereu junto a Secretaria Municipal de Agricultura, Pecuária e Meio Ambiente, Licença Ambiental Simplificada, para atividade de Telefonia Móvel - MTCSD02 - localizado na Rodovia MT 388, alto Juruema, KM 36, Distrito Gleba Formiga - Campos de Júlio - MT.

CARLOS A. S. BARROS (CARLINHOS SERVIÇOS E MANUTENÇÃO)

torna público que requereu à Secretaria Municipal de Meio Ambiente e Desenvolvimento Rural Sustentável - SEMMADRS/VG a Licença Prévia, Licença de Instalação e Licença de Operação para atividade de Manutenção e reparação de equipamentos hidráulicos e pneumáticos, exceto válvulas (oficina mecânica de bombas de perfuração de poços de água), situada Rua Mato Grosso, nº 3 QD 07 Lote 3 Bairro Mapim, Várzea Grande-MT.

UHZE INDUSTRIA E COMERCIO PRODUTOS PARA REFRIGERACAO

LTDA, CNPJ nº 27.355.020/0001-31, torna público que requereu junto a SEMA - Secretaria Estadual do Meio Ambiente, a LICENÇA PRÉVIA, LICENÇA DE INSTALAÇÃO E LICENÇA DE OPERAÇÃO para a atividade Fabricação de outros produtos químicos não especificados anteriormente/ Armazenamento de produtos perigosos, localizada na ROD 070, KM 20, S/N BAIRRO: ZONA RURAL. CEP: 78.170-000 - NOSSA SENHORA DO LIVRAMENTO/MT.

JOÃO BATISTA FRUTUOZO DE OLIVEIRA (MASTER DIESEL)

torna público que requereu à Secretaria Municipal de Meio Ambiente e Desenvolvimento Rural Sustentável - SEMMADRS/VG a Licença Prévia, Licença de Instalação e Licença de Operação para atividade de Serviços de Instalação, Manutenção e Reparação de acessórios para veículos automotores, situada Rodovia dos Imigrantes, nº 4 Km 8 Bairro Capão do Pequi, Várzea Grande-MT.

CRISTO REI EMPREEDIMENTOS IMOBILIARIOS SPE LTDA, CNPJ

43.228.126/0001-20, torna público que requereu junto a Secretaria de Agricultura e Meio Ambiente de Sorriso, a licença prévia e a licença de instalação para a atividade de Loteamento de imóveis próprios, sito na Rua Graciliano Ramos, s/nº, Residencial Cristo Rei, Sorriso - MT, não determinado (EIA/RIMA).

PODER JUDICIÁRIO

EDITAIS

PODER JUDICIÁRIO 2ª VARA ESPECIALIZADA EM DIREITO BANCÁRIO DE CUIABÁ EDITAL DE CITAÇÃO PRAZO DE 20 DIAS EXPEDIDO POR DETERMINAÇÃO DO MM.(ª) JUIZ(A) DE DIREITO RITA SORAYA TOLENTINO DE BARROS PROCESSO n. 1023018-97.2018.8.11.0041 Valor da causa: R\$ 46.280,31 ESPÉCIE: [Cédula de Crédito Bancário]->EXECUÇÃO DE TÍTULO EXTRAJUDICIAL (12154) POLO ATIVO: Nome: BANCO BRADESCO S.A. Endereço: BANCO BRADESCO S.A., s/n, NÚCLEO CIDADE DE DEUS, S/N, VILA YARA, OSASCO - SP - CEP: 06029-900 POLO PASSIVO: Nome: ANGELA CORINA VITORIA DE ASSIS, CPF: 998.065.681-68 FINALIDADE: EFETUAR A CITAÇÃO DA PARTE DEVEDORA para no prazo de 03 (três) dias, a contar da data da expiração deste edital, efetuar o pagamento da dívida (art. 829, CPC), com atualização monetária e juros, ou nomear bens à penhora suficientes para assegurar o total do débito, sob pena de lhe serem penhorados tantos bens quantos necessários forem para a satisfação da dívida. FICA A DEVEDORA DEVIDAMENTE CIENTIFICADA de que o prazo de 15 (quinze) dias para o oferecimento de embargos também será contado a partir da data de expiração do prazo deste edital. FICA AINDA, DEVIDAMENTE CIENTIFICADA da possibilidade de depositar em juízo, apenas 30% da execução (valor principal + custas + honorários) e o valor remanescente em até em 6 vezes, acrescidos de correção monetária (INPC) e juros de 1% ao mês (art. 916 do CPC). RESUMO DA INICIAL: Na data de 19/10/2017, o requerido celebrou com a Instituição Financeira requerente, o contrato n. 004.313.451, materializado na Cédula de Crédito Bancário - Financiamentos para Aquisição de Bens e/ou Serviços - CDC - PF, que concedeu ao requerido um financiamento no valor de R\$ 29.592,00 (vinte e nove mil quinhentos e noventa e dois reais), para ser restituído por meio de 48 (quarenta e oito) prestações mensais, cada qual com o valor de R\$ 1.002,52 (hum mil dois reais e cinquenta e dois centavos), com o primeiro vencimento em 20/11/2017 e o último vencimento em 19/10/2021. Em garantia das obrigações assumidas a parte requerida transferiu em Alienação Fiduciária, o bem descrito no mencionado contrato, a saber: MARCA - FIAT MODELO - MOBI LIKE 1.0 8V FLEX 4P COR - BRANCA ANO/FAB - 2017 ANO/MOD - 2018 CHASSI - 9B0341A5XJY513431 PLACA - QCS6389 UF - MT RENAVAL - 01135712783. Ocorre, porém, que a parte requerida se tornou inadimplente, deixando de efetuar o pagamento das prestações a partir de 19/01/2018, incorrendo em mora, desde então nos termos do artigo 2º e § 2º, do Decreto-Lei 911/69, com as alterações da Lei 13.043/2014. ADVERTÊNCIA: Fica(m) ainda advertido(a,s) o(a,s) executado(a,s) de que, aperfecoada a penhora, terá(terão) o prazo de 15 (quinze) dias para opor(oporem) embargos. Não havendo resposta no prazo especificado será decretada a revelia com nomeação de Curador Especial. CUIABÁ, 5 de outubro de 2022. (Assinado Digitalmente) Gestor(a) Judiciário(a) Autorizado(a) pelo Provimento nº 56/2007-CGJ

EDITAL DE CONVOCAÇÃO DE ASSEMBLEIA GERAL EXTRAORDINÁRIA DE SÓCIOS

O sócio administrador da empresa **MEDTRAUMA SERVIÇOS MÉDICOS ESPECIALIZADOS LTDA**, pessoa jurídica de direito privado, devidamente inscrita no CNPJ sob o nº **15.397.179/0001-30**, com sede na Avenida Miguel Sutil, nº 8000, Sala 03, Térreo, Ed. Santa Rosa Tower, Ribeirão da Ponte, Cuiabá/MT, CEP 78040-400, no uso de suas atribuições, convoca todos os sócios para reunirem-se em **ASSEMBLEIA GERAL EXTRAORDINÁRIA**, que realizar-se-á na sede da empresa, no **dia 02 de fevereiro de 2023**, obedecendo o que determina o contrato social. Em primeira convocação, iniciando-se às 17h00min com a presença dos sócios que represente 3/4 (três quartos) do capital social da empresa, ou na falta de quórum necessário, às 18h00min em segunda convocação, com qualquer número de presentes, para deliberarem sobre a seguinte **ORDEM DO DIA**: 1. Entrada de sócios no quadro societário; 2. Saída, sem justa causa, de sócios do quadro societário; 3. Alteração do quadro societário; 4. Assuntos gerais; 5. Aprovação da alteração contratual consolidada, denominada (12ª) Décima Segunda Alteração Contratual da Sociedade Limitada. **Cuiabá/MT, 17 de janeiro de 2023.**

GABRIEL NAVES TORRES BORGES
Sócio Administrador

mt.gov.br /GovernoMatoGrosso govmatogrosso govmatogrosso

**RESPEITE A PIRACEMA.
PESCAR FORA DE ÉPOCA É
CRIME AMBIENTAL.**

Quem preserva a
reprodução dos peixes
evita prejuízo na natureza,
na sociedade e no bolso.

Multa de R\$ 1.000 a R\$ 100 mil

Acréscimo de R\$ 20 por kg de peixe

Prisão de 1 a 3 anos

**PERÍODO PROIBITIVO:
OUTUBRO DE 2022 A FEVEREIRO DE 2023.**

Denuncie: 0800-065-3838

Governo de
Mato Grosso



Governo do Estado de Mato Grosso
Secretaria de Estado de Planejamento e Gestão

**SUPERINTENDÊNCIA DA IMPRENSA OFICIAL DO
ESTADO DE MATO GROSSO**

CENTRO POLÍTICO ADMINISTRATIVO
Rua Júlio Domingos de Campos
CEP 78050-970 - Cuiabá - Mato Grosso
CNPJ(MF) 03.507.415/0004-97

www.iomat.mt.gov.br
Acesse o portal E-Mato Grosso
www.mt.gov.br

ORIENTAÇÃO PARA PUBLICAÇÃO

De acordo com a Instrução Normativa nº 005/2008 do Diário Oficial de 27 de maio de 2008, as matérias deverão ser enviadas pelo sistema IOMATNET e no balcão da IOMAT, pessoalmente, em Pen Drive, CD-ROM ou através do correio eletrônico, publica@iomat.mt.gov.br, até as 16:00hs.

Os arquivos deverão ser em extensão .rtf, .doc ou .docx

ATENDIMENTO EXTERNO

De acordo com a Portaria nº 030/2019/SEPLAG do Diário Oficial de 05 de Abril de 2019, o atendimento é de Segunda à Sexta-feira, das 08:00hs às 12:00hs e 13:00hs às 17:00hs.

(65) 3613-8000

HINO NACIONAL

Letra de Joaquim Osório Duque Estrada e música de Francisco Manoel da Silva

Ouviram do Ipiranga as margens plácidas
De um povo heróico o brado retumbante,
E o sol da Liberdade, em raios fúlgidos,
Brilhou no céu da Pátria nesse instante.

Se o penhor dessa igualdade
Conseguimos conquistar com braço forte,
Em teu seio, ó Liberdade,
Desafia o nosso peito a própria morte!

Ó Pátria amada, Idolatrada, Salve! Salve!

Brasil, um sonho intenso, um raio vívido
De amor e de esperança à terra desce,
Se em teu formoso céu, risonho e límpido,
A imagem do Cruzeiro resplandece.

Gigante pela própria natureza,
És belo, és forte, impávido colosso,
E o teu futuro espelha essa grandeza

Terra adorada, Entre outras mil,
És tu, Brasil, Ó Pátria amada!
Dos filhos deste solo és mãe gentil,
Pátria amada, Brasil!

Deitado eternamente em berço esplêndido,
Ao som do mar e à luz do céu profundo,
Fulguras, ó Brasil, florão da América,
Iluminado ao sol do Novo Mundo!

Do que a terra mais garrida
Teus risonhos, lindos campos têm mais flores;
"Nossos bosques têm mais vida",
"Nossa vida" no teu seio "mais amores".

Ó Pátria amada, Idolatrada, Salve! Salve!

Brasil, de amor eterno seja símbolo
O lábaro que ostentas estrelado,
E diga o verde-louro desta fâmula
Paz no futuro e glória no passado.

Mas, se ergues da justiça a clava forte,
Verás que um filho teu não foge à luta,
Nem teme, quem te adora, a própria morte!

Terra adorada Entre outras mil,
És tu, Brasil, Ó Pátria amada!

Dos filhos deste solo és mãe gentil,
Pátria amada,
Brasil!

HINO DE MATO GROSSO

Decreto Nº 208 de 05 de setembro de 1983

Letra de Dom Francisco de Aquino Corrêa e música do maestro Emílio Heine

Limitando, qual novo colosso,
O ocidente do imenso Brasil,
Eis aqui, sempre em flor, Mato Grosso,
Nosso berço glorioso e gentil!

Eis a terra das minas faiscantes,
Eldorado como outros não há
Que o valor de imortais bandeirantes
Conquistou ao feroz Paiaguás!

Salve, terra de amor, terra do ouro,
Que sonhara Moreira Cabral!
Chova o céu dos seus dons o tesouro
Sobre ti, bela terra natal!

Terra noiva do Sol! Linda terra!
A quem lá, do teu céu todo azul,
Beija, ardente, o astro louro, na serra
E abençoa o Cruzeiro do Sul!

No teu verde planalto escampado,
E nos teus pantanais como o mar,
Vive solto aos milhões, o teu gado,
Em mimosas pastagens sem par!

Salve, terra de amor, terra do ouro,
Que sonhara Moreira Cabral!
Chova o céu dos seus dons o tesouro
Sobre ti, bela terra natal!

Hévea fina, erva-mate preciosa,
Palmas mil, são teus ricos florões;
E da fauna e da flora o índio goza,
A opulência em teus virgens sertões.

O diamante sorri nas grupiarias
Dos teus rios que jorram, a flux.
A hulha branca das águas tão claras,
Em cascatas de força e de luz!

Salve, terra de amor, terra do ouro,
Que sonhara Moreira Cabral!
Chova o céu dos seus dons o tesouro
Sobre ti, bela terra natal!

Dos teus bravos a glória se expande
De Dourados até Corumbá,
O ouro deu-te renome tão grande,
Porém mais nosso amor te dará!

Ouve, pois, nossas juras solenes
De fazermos em paz e união,
Teu progresso imortal como a fênix
Que ainda timbra o teu nobre brasão!

Salve, terra de amor, terra de ouro,
Que sonhara Moreira Cabral!
Chova o céu dos seus dons o tesouro
Sobre ti, bela terra natal!

HINO À BANDEIRA DE MATO GROSSO

Letra e música dos autores: Abel Santos Anjos Filho, Tânia Domingos do Nascimento e Hudson C. Rocha

"Uma radiante estrela exalta o céu anil
Fulgura na imensidão do meu Brasil
Constelação de áurea cultura e glórias mil
Do bravo heróico bandeirante varonil
Que descobrindo a extensa mata sobranceira
Do Centro Oeste, imensa gleba brasileira
Trouxe esperança à juventude altaneira
Delimitando a esfera verde da bandeira.

Erga aos céus oh! estandarte
De amor e união
Mato Grosso feliz
Do Brasil é o verde coração.
Belo pendão que ostenta o branco da pureza
Losango lar da paz e feminil grandeza.
Teu manto azul é o céu que encobre a natureza
De um Mato Grosso emoldurado de beleza.

No céu estampas o matiz patriarcal
E ao Sol fulguras belo esplêndido ideal
Na Terra semeando a paz universal
Para colhermos um futuro sem igual.
Erga aos céus oh! estandarte
De amor e união
Mato Grosso feliz
Do Brasil é o verde coração".