

DIÁRIO OFICIAL



do Estado de Mato Grosso ANO CXXXII - CUIABÁ - segunda-feira - 06 de Fevereiro de 2023 Nº 28.432

PODER EXECUTIVO

SECRETARIAS

SECRETARIA DE ESTADO DA CASA CIVIL

RERRATIFICAÇÃO DA PORTARIA Nº 008/2023/CASACIVIL/MT

Rerratifica-se a publicação da Portaria nº 008/2023/CASACIVIL/MT, acerca da indicação do número do contrato abaixo relacionado, publicado no DOE de 28.431, em 03 de fevereiro de 2023, página 02:

Onde se lê:

028/2021	CASA CIVIL	LAVA JATO DAS NAÇÕES LTDA - ME	Contratação de empresa especializada na prestação de serviços de Lava Jato.	Murilo Silva Celestino Santos Matrícula: 302783	Gerson Mariano da Silva Matrícula: 295011	Alexandre da Silva Dias Brandão Matrícula: 291023	Paulo Henriques Silva Muniz Matrícula: 320893
----------	------------	--------------------------------	---	--	--	--	--

Leia-se:

028/2020	CASA CIVIL	LAVA JATO DAS NAÇÕES LTDA - ME	Contratação de empresa especializada na prestação de serviços de Lava Jato.	Murilo Silva Celestino Santos Matrícula: 302783	Gerson Mariano da Silva Matrícula: 295011	Alexandre da Silva Dias Brandão Matrícula: 291023	Paulo Henriques Silva Muniz Matrícula: 320893
----------	------------	--------------------------------	---	--	--	--	--

Cuiabá/MT, 03 de fevereiro de 2023.

ANILDO CESÁRIO CORREA
SECRETÁRIO ADJUNTO DE ADMINISTRAÇÃO SISTÊMICA
CASA CIVIL/MT

GOVERNO DO ESTADO DE MATO GROSSO

SEPLAG
SECRETARIA DE ESTADO DE
PLANEJAMENTO E GESTÃO

IOMAT
SUPERINTENDÊNCIA DA IMPRENSA
OFICIAL DO ESTADO DE MATO GROSSO

CENTRO POLÍTICO ADMINISTRATIVO
Rua Júlio Domingos de Campos
CEP 78050-970 Cuiabá - Mato Grosso
CNPJ(MF) 03.507.415/0004-97
FONE: (65) 3613-8000

E-mail:
publica@iomat.mt.gov.br

Visite nosso Portal:
www.iomat.mt.gov.br

Acesse o Portal E-Mato Grosso
www.mt.gov.br

Mauro Mendes Ferreira
Governador do Estado

Otaviano Olavo Pivetta
Vice-Governador

Secretário-Chefe da Casa Civil Mauro Carvalho Junior
Secretário-Chefe de Gabinete do Governador Jordan Espindola dos Santos
Secretária de Estado de Agricultura Familiar Aparecida Maria Borges Bezerra
Secretária de Estado de Assistência Social e Cidadania
Secretário de Estado de Ciência, Tecnologia e Inovação Allan Kardec Pinto Acosta Benitez
Secretário de Estado de Cultura, Esporte e Lazer Jefferson Carvalho Neves
Secretário de Estado de Desenvolvimento Econômico Cesar Alberto Miranda Lima dos Santos Costa
Secretário de Estado de Educação Alan Resende Porto
Secretário de Estado de Fazenda Rogerio Luiz Gallo
Secretário de Estado de Infraestrutura e Logística Marcelo de Oliveira e Silva
Secretária de Estado de Meio Ambiente Mauren Lazzaretti
Secretário de Estado de Planejamento e Gestão Basilio Bezerra Guimarães dos Santos
Secretária de Estado de Saúde Gilberto Gomes de Figueiredo
Secretário de Estado de Segurança Pública CEL. PM César Augusto de Camargo Roveri
Secretária de Estado de Comunicação Laice Souza Aiza de Oliveira
Procurador-Geral do Estado Francisco de Assis da Silva Lopes
Secretário Controlador-Geral do Estado Paulo Farias Nazareth Netto

PORTARIA Nº010/2023/CASA CIVIL

Designa servidor para atuar como gestor dos Contratos da Casa Civil.

O SECRETÁRIO ADJUNTO DE ADMINISTRAÇÃO SISTÊMICA DA CASA CIVIL no uso das atribuições legais que lhe conferem o artigo 71, IV, da Constituição Estadual e do artigo 3º da Lei Complementar 612 de 28/01/2019, que dispõe sobre a Organização Administrativa do Poder Executivo Estadual e o Decreto Estadual nº 840 de 10/02/2017, e a Portaria nº 044/2022 da Casa Civil de 12/04/2022.

Considerando a necessidade de indicar o servidor responsável como gestor dos contratos abaixo relacionados;

RESOLVE:

Art. 1º. Designar o servidor abaixo para assumir a referida função de gestor de contrato, e determina a permanência dos fiscais e suplentes, sem prejuízo de suas atribuições:

CONTRATO	UO	CONTRATADA	OBJETO	GESTOR	FISCAL	SUPLENTE DE FISCAL
017/2018	C A S A CIVIL	MEDEIROS E CURVO	CONTRATAÇÃO DE EMPRESA ESPECIALIZADO EM SERVIÇOS DE MOTORISTA.	LUIZ CLÁUDIO PEREIRA DA CRUZ MATRÍCULA: 113115		
008/2019	C A S A CIVIL	UNIDAS VEÍCULOS	LOCAÇÃO VEÍCULOS TIPO CAMINHONETE - POR EMPREITADA	LUIZ CLÁUDIO PEREIRA DA CRUZ MATRÍCULA: 113115		
017/2017	C A S A CIVIL	PAULO MOLINA	LOCAÇÃO DE IMÓVEL	LUIZ CLÁUDIO PEREIRA DA CRUZ MATRÍCULA: 113115		
016/2018	C A S A CIVIL	DSS SERVIÇOS	CONTRATAÇÃO DE EMPRESA ESPECIALIZADA EM SERVIÇOS DE RECEPCIONISTA/ENCARREGADO/AUXILIAR OPERACIONAL ADM.	LUIZ CLÁUDIO PEREIRA DA CRUZ MATRÍCULA: 113115		
006/2020	C A S A CIVIL	E L E V A M A T CONSERVADORA DE ELEVADORES	MANUTENÇÃO PREVENTIVA E CORRETIVA DE ELEVADORES	LUIZ CLÁUDIO PEREIRA DA CRUZ MATRÍCULA: 113115		

Art. 2º. Para efeitos da presente portaria, caberá ao gestor do contrato acompanhar o saldo contratual e orçamentário, tomar providências quanto aos aditivos, penalizações e rescisões, bem como exigir o cumprimento das cláusulas contratuais;

Art. 3º. Esta portaria entra em vigor na data da sua publicação, com efeitos retroativos na data de 01/11/2021.

Art. 4º. Ficam revogadas as disposições em contrário.

REGISTRA-SE. PUBLICA-SE E CUMPRÁ-SE.

Cuiabá/MT, 02 de fevereiro de 2023.

ANILDO CESÁRIO CORREA
SECRETÁRIO ADJUNTO DE ADMINISTRAÇÃO SISTEMICA
CASA CIVIL
(Original assinado)

SEPLAG

SECRETARIA DE ESTADO DE PLANEJAMENTO E GESTÃO

PORTARIA Nº 005/2023/SEPLAG

A SECRETÁRIA ADJUNTA DE ADMINISTRAÇÃO SISTÊMICA, no uso de suas atribuições que lhe confere a Constituição Estadual, e da Portaria nº 074/2020/SEPLAG, publicado no D.O.E de 04 de Setembro de 2020, e considerando o disposto nas Lei nº 10.052 de 15 de janeiro de 2014 e suas alterações, Lei Nº 9.317 de 21 de janeiro de 2010 e suas alterações, Lei nº 7.554 de 10 de dezembro de 2001 e suas alterações, e no Decreto Estadual nº 3.006 de 05 de maio de 2004 e suas alterações.

RESOLVE:

Art.1º Homologar as Avaliações Anuais de Desempenho dos Servidores da Secretaria de Estado de Planejamento e Gestão-SEPLAG abaixo relacionados, referente aos seguintes exercícios, nos termos do Art. 9º do Decreto supracitado.

Exercício de 2021/2022

CARGO: ANALISTA ADMINISTRATIVO		
MATRÍCULA	NOME DO SERVIDOR(A)	NOTA
142055	GERUSA ANDREIA MORETTO	9,84
267465	LYVIKARENINA GRACIELA GONÇALVES CAMPOS SILVA	9,88

CARGO: TÉCNICO ADMINISTRATIVO		
MATRÍCULA	NOME DO SERVIDOR(A)	NOTA
291155	ANA VITORIA DA SILVA ALMEIDA	Aprovado (Nos termos do art. 12-A do Decreto Estadual nº 3.006)
251515	IRANY CRUZ DO NASCIMENTO CAMARA	8,96
40246	JANGO GARCIA DE CARVALHO	9,86
251863	LAURA CRISTINA PAULA SANTOS	9,83
281768	LUCAS BATISTA DE MATOS NUNES DE OLIVEIRA	10,00
281779	REGINA DA SILVA PEREIRA	9,64

CARGO: GESTOR GOVERNAMENTAL

MATRÍCULA	NOME DO SERVIDOR(A)	NOTA
38882	JOSE BUSSIKI FIGUEIREDO	9,71
95148	REGIANE BERCHIELI	9,98

Exercício de 2022/2023

CARGO: ANALISTA ADMINISTRATIVO

MATRÍCULA	NOME DO SERVIDOR(A)	NOTA
205209	ANA PAULA PEREIRA SEBA	9,93
69382	IZABEL MAGALHAES LOPES DE ANDRADE	9,71
252461	LUCIANA MARTINS ALMEIDA CAVALCANTI	8,41
227200	MARCUS DE DEUS GRIGGI	9,87
252299	MARX ROCHA CAMARAO	10,00
227343	VERUSKA ALMEIDA DE SOUZA	9,49

CARGO: TÉCNICO ADMINISTRATIVO

MATRÍCULA	NOME DO SERVIDOR(A)	NOTA
281846	ISABELA DA SILVA NUNES	Aprovado (Nos termos do art. 12-A do Decreto Estadual nº 3.006)
267777	JOCYENI MARIA RIBEIRO PEREIRA	9,57
273776	KAREN HELLENA PORTUGAL DE MOURA	9,66
252737	KELLY AKEMI SOFIA IWAMOTO	9,71
282120	VALDECI BATISTA DE AMORIM	Aprovado (Nos termos do art. 12-A do Decreto Estadual nº 3.006)
252613	VERONICA DE PAULA	9,13

CARGO: ANALISTA DE DESENVOLVIMENTO ECONÔMICO E SOCIAL

MATRÍCULA	NOME DO SERVIDOR(A)	NOTA
291182	CARLOS HENRIQUE SANTOS DA SILVA	9,91
214709	JOAMIR BARBOSA	7,36

CARGO: TÉCNICO DE DESENVOLVIMENTO ECONÔMICO E SOCIAL

MATRÍCULA	NOME DO SERVIDOR(A)	NOTA
244846	REJANE CRISTINA BARROS GELINSKI	9,98

CARGO: GESTOR GOVERNAMENTAL

MATRÍCULA	NOME DO SERVIDOR(A)	NOTA
138293	CAROLINA ANGELICA KARLINSKI HERRERO	10,00
142107	EMANUELLE PALMEIRA BULHOES	9,98
204062	JEAN CARLOS ALVES FIGUEIREDO	10,00
95137	JOSE CARLOS DOS SANTOS FILHO	9,96
122420	JULIO CEZAR DE LARA	9,53
70677	MARCUS FRANCIS FERRAZ	9,72
76313	UIRA ESCOBAR ALIOTI 9287-0872	10,00
252683	WILTON LEAL MARINHO DOS SANTOS	9,84

Art. 2º Registrada, Publicada, Cumpra-se.

Cuiabá-MT, 03 de Fevereiro de 2023.

Eliane Rosa Fernandes de Albuquerque
Secretária Adjunta de Administração Sistêmica
(original assinado)

CGE

CONTROLADORIA GERAL DO ESTADO

EXTRATO DO TERMO APOSTILAMENTO AO CONTRATO Nº 001/2022/CGE

I- CONTRATANTE: CONTROLADORIA GERAL DO ESTADO

II- CONTRATADO: K R P CONSULTORIA EM TECNOLOGIA DE INFORMAÇÃO LTDA, CNPJ: 08.990.948/0001-43.

III- OBJETO: Onde se lê: 3.1. As despesas decorrentes da contratação no exercício de 2023 correrão pela seguinte dotação orçamentária:

Unidade Orçamentária: 06.101 - Controladoria Geral do Estado de Mato Grosso

Projeto/Atividade: 2009

Fonte: 1.500

Elemento e Subelemento: 3.3.90.39.019

Leia-se: 3.1. As despesas decorrentes da contratação no exercício de 2023 correrão pela seguinte dotação orçamentária:

Unidade Orçamentária: 06.101 - Controladoria Geral do Estado de Mato Grosso

Projeto/Atividade: 2009

Fonte: 1.500.000

Elemento e Subelemento: 3.3.90.40.001

Ficam mantidas as demais cláusulas e condições constantes do Primeiro Termo Aditivo ao Contrato Administrativo nº 001/2022/CGE/MT.

V- ASSINA: PAULO FARIAS NAZARETH NETTO - SECRETÁRIO CONTROLADOR-GERAL DO ESTADO - CONTRATANTE

PORTARIA Nº 0006/2023/CGE/MT

Designa Auditores do Estado para representar a Controladoria Geral do Estado (CGE) nas reuniões presenciais e videoconferências realizadas no Comitê Interinstitucional de Recuperação de Ativos (CIRA)

O SECRETÁRIO CONTROLADOR-GERAL DO ESTADO, no uso das atribuições legais e regimentais, com que lhe confere os incisos II e VIII, do artigo 71 da Constituição do Estado de Mato Grosso e demais legislações pertinentes;

Considerando o Art. 41 da Lei Complementar n.º 612/2019, que institui em caráter permanente, o Comitê Interinstitucional de Recuperação de Ativos - CIRA e dá outras providências;

Considerando a Resolução n.º 01, de 26 de fevereiro de 2020, que dispõe sobre o regimento interno do Comitê Interinstitucional de Recuperação de Ativos - CIRA e dá outras providências;

RESOLVE:

Art. 1º Designar os Auditores do Estado, para representar a Controladoria Geral do Estado (CGE) nas reuniões presenciais e videoconferências realizadas no Comitê Interinstitucional de Recuperação de Ativos (CIRA):

- I. Renan Zattar Ferreira da Silva - Titular
- II. Leliane Ferreira da Silva Santana - Suplente
- III. Nilva Isabel da Rosa - Suplente.

Art. 2º Esta Portaria entra em vigor na data de sua publicação.

Art. 3º Revoga a Portaria nº 0001/2022/CGE/MT., D.O.E n. 28156 de 04/01/2022 .

REGISTRADA E PUBLICADA, CUMpra-SE.

Cuiabá-MT, 02 de fevereiro de 2023.

Paulo Farias Nazareth Netto
Secretário Controlador-Geral do Estado

SEMA

SECRETARIA DE ESTADO DE MEIO AMBIENTE

EDITAL DE CITAÇÃO

A SECRETARIA DE ESTADO DE MEIO AMBIENTE, no uso de suas atribuições constitucionais e legais que lhe conferem o art. 71, inciso IV da Constituição Estadual de Mato Grosso;

Considerando a devolução do Aviso de Recebimento pela Empresa de Correios e Telégrafos, pelo motivo ali assinalado, ou, considerando que o Autuado reside em lugar incerto e não sabido.

Considerando o disposto no artigo 25, I, II, § único; artigo 29, IV, § 2º, ambos do Decreto Estadual nº 1436 de 19 de julho de 2022.

CITA:

Os Autuados, pessoas físicas ou jurídicas, abaixo relacionados que em seu desfavor encontra-se lavrado Auto de Infração por infringência à legislação ambiental vigente, oportunizando ao Autuado para manifestar interesse em CONCILIAR, no prazo de 20 (vinte) dias (art. 29, caput - D.E. 1436/2022), a contar do quinto dia útil da data da publicação deste Edital (art. 29, IV D.E. 1436/2022) e, não havendo protocolo de interesse em conciliar, inicia-se o prazo de 20 (vinte) dias para apresentação de DEFESA ADMINISTRATIVA no primeiro dia útil subsequente ao término do prazo para manifestar (art. 29, §2º D.E. 1436/2022), perante este Órgão Ambiental.

Nome do Empreendimento Autuado	Nome do Proprietário	Localização do Empreendimento Autuado	CPF ou CNPJ do Empreendimento Autuado	Número do Termo de Embargo	Número do Auto de Infração	Coordenadas Geográficas do Empreendimento Autuado
FAZENDA TARUMÁ	SALVIANO ALVES PARENTE	SANTA TEREZINHA - MT	535.524.581-15	0191002922 17/11/2022	0191002822 17/11/2022	W 50° 53' 00,00" S 10° 30' 00,00"
PA MACIFE I LOTE 73	ALDIVAN CUNHA DA CRUZ	RIBEIRÃO CASCALHEIRA - MT	000.734.181-45	0194005722 05/12/2022	0194005622 05/12/2022	W 51° 26' 36,00" S 12° 28' 53,23"
	EDER ARAÚJO DE ALMEIDA	VÁRZEA GRANDE - MT	005.113.831-00		22203015 06/01/2022	W 55° 58' 59,92" S 15° 39' 26,86"
	ELIAS DE ABREU	SINOP - MT	843.343.631-72		220432991 03/11/2022	W 55° 52' 27,949" S 11° 82' 61,958"
FAZENDA PAIOL	ANA LAURA CARNEIRO GERALDES	CÁCERES - MT	807.701.341-49	22204003 12/01/2022	22203025 07/01/2022	W 57° 28' 01" S 16° 16' 41"
FAZENDA TRÊS NASCENTE	JOÃO GOBI	JUARA - MT	181.810.071-15	0465000622 12/12/2022	0465000522 09/12/2022	W 57° 46' 40,00" S 10° 34' 38,00"
FAZENDA RECANTO FELIZ	APOLONIO MENDES DA SILVA	COTRIGUAÇU - MT	174.833.101-97	0090003022 29/11/2022	0090002922 29/11/2022	W 58° 37' 40,00" S 10° 00' 06,00"
FAZENDA ASTORIA	SELVAGGIA AGAPITA CONCEIÇÃO	TESOURO - MT	709.486.911-82	0192016022 19/12/2022	0192015922 19/12/2022	W 53° 14' 24,33" S 15° 51' 02,60"
	ISMAEL CARMO DE OLIVEIRA	JUÍNA - MT	148.289.521-87	0042004122 12/12/2022	0042003922 12/12/2022	W 58° 57' 43,32" S 10° 59' 14,83"
FAZENDA SANTA SONIA	AGROPECUÁRIA CRISTALINO CORTES SA	ARAGUAIANA - MT	02.715.385/0001-07	0194006422 06/12/2022	0194006322 06/12/2022	W 51° 45' 18,75" S 15° 23' 44,42"
	RODINEI JULIANO DA SILVA	JUÍNA - MT	906.638.881-15	0203001523 05/01/2023	0203001123 04/01/2023	W 58° 49' 18,00" S 11° 29' 14,00"
SÍTIO RPM	JORGE ANTONIO DOS SANTOS	CLÁUDIA - MT	580.800.401-25	0203000823 03/01/2023	0203000723 03/01/2023	W 55° 10' 17,94" S 10° 35' 32,67"
SÍTIO APARECIDA	CARLOS LEANDRO ROCHA LIMA	NOVA BRASILÂNDIA - MT	345.223.688-95	0192015422 16/12/2022	0192015322 16/12/2022	W 54° 50' 27,72" S 14° 48' 09,81"
SÍTIO JS	VANI JOSÉ DE FARIAS	ARIPUANÃ - MT	348.715.272-04	0096001322 09/12/2022	0096001222 09/12/2022	W 59° 56' 18,00" S 09° 53' 13,00"
FAZENDA BAURU	FLORESTA VIVA EXPLORAÇÃO DE MADEIRA E TERRAPLANAGEM LTDA	COLNIZA - MT	14.425.106/0001-41	22204224 09/09/2022	22203415 09/09/2022	W 59° 45' 9,015" S 09° 13' 37,08"
FAZENDA SÃO GONÇALO	GELSON LIBERATO TESCHIKI	NOVA OLIMPIA - MT	432.496.201-49	22204210 29/08/2022	22203393 29/08/2022	W 57° 34' 12" S 14° 51' 23"
SIMONE ROSA DE PAULA	SIMONE ROSA DE PAULA	SINOP - MT	31.873.315/0001-77		22203412 08/09/2022	W 55° 58' 59,92" S 15° 39' 26,86"
F. R. MADEIRAS EIRELI	FAGNER GARCES RIBAS EIRELI	NOVA BANDEIRANTES - MT	32.027.124/0001-57	22204176 05/08/2022	22203347 05/08/2022	W 57° 48' 12,60" S 09° 52' 19,30"
FAZENDA PISCUILA	ANTÔNIO JOSÉ GONÇALVES	NOVA MONTE VERDE - MT	257.269.519-72		22213090 11/10/2022	W 56° 57' 49,68" S 09° 37' 50,837"
FAZENDA NOSSA SENHORA APARECIDA	ATILA DE PAULA CARVALHO	PARANAÍTA - MT	362.781.651-04		22213085 09/10/2022	W 56° 50' 7,795" S 09° 24' 21,429"
FAZENDA MATA FORTE	JÚLIO CÉSAR DA SILVA ALVES BASTOS	SANTO AFONSO - MT	503.760.471-00	22204198 29/08/2022	22203380 29/08/2022	W 57° 27' 8" S 14° 23' 22"
FAZENDA ORION	JOÃO BOSCO TEIXEIRA DE REZENDE	VILA BELA DA SANTÍSSIMA TRINDADE - MT	105.775.801-91		22563068 04/07/2022	W 60° 11' 2,048" S 16° 11' 2,048"
FAZENDA TIGRE XVI	TIGRE INVESTIMENTOS SA	UNIÃO DO SUL - MT	06.107.371/0001-53	0193003622 24/11/2022	0193003522 24/11/2022	W 54° 18' 49,86" S 11° 47' 57,15"
FAZENDA LONDRINA	JOSÉ ALDERY DE OLIVEIRA	COLIDER - MT	313.269.869-53	0443001222 12/12/2022	0443001122 12/12/2022	W 55° 21' 59,72" S 10° 30' 06,06"

Cuiabá, 30 de janeiro de 2023.

MAUREN LAZZARETTI
Secretária de Estado de Meio Ambiente

EDITAL COMPLEMENTAR Nº: 006 AO EDITAL Nº. 001/2022 DE 15 DE MARÇO DE 2022.

A Secretária de Estado de Meio Ambiente do Estado de Mato Grosso, no uso de suas atribuições legais, torna pública a Convocação dos Candidatos classificados no Processo Seletivo Simplificado, conforme resultado final publicado no site oficial da banca organizadora em 02/06/2022 e em Diário Oficial do Estado de Mato Grosso, para atuarem em caráter temporário na Secretaria de Estado de Meio Ambiente do Estado de Mato Grosso.

1 - Ficam convocados para posse e imediato início das atividades os candidatos abaixo relacionados:

CLASSIFICAÇÃO FINAL	CARGO	NOME	NOTA FINAL
11	Perfil 5: Geógrafo	RODRIGO MACEDO DE SOUZA	55,00
13	Perfil 3: Agrônomo	DIONE CASTRO	66,00

2 - Os candidatos convocados deverão comparecer à Coordenadoria de Gestão de Pessoas da Secretaria de Estado de Meio Ambiente, situada na Rua C, esquina com a rua F, Centro Político Administrativo - CEP: 78.050-970 - Cuiabá - MT, no período de 06 a 13 de fevereiro de 2023, das 8h00m às 12h e das 14h00m às 17h00min para entregar os documentos abaixo listados:

- I. Certidão negativa da Justiça Federal Civil e Criminal da 1ª Região e dos locais onde o candidato residiu nos últimos 05 anos (validade 30 dias);
- II. Certidões negativas Civil e Criminal da Justiça Estadual ou Distrital de Mato Grosso - 1º e 2º graus e dos locais onde o candidato residiu nos últimos 05 anos (validade 30 dias);
- III. Certidão negativa do Banco Central do Brasil (validade 30 dias);
- IV. Certidão negativa do Tribunal de Contas da União (validade 30 dias);
- V. Certidão negativa do Tribunal de Contas do Estado (validade 30 dias);
- VI. Certidão negativa do Conselho Nacional de Justiça (improbidade administrativa - validade 30 dias);
- VII. Certidão negativa da Justiça Militar Federal - para homens e mulheres (validade 30 dias);
- VIII. Certidão negativa do TRE/TSE (Quitação Eleitoral - validade 30 dias);
- IX. Cópia legível (apresentar original para conferência);

a) RG (Não é aceito CNH, pois é necessária data de emissão e órgão expedidor do RG);

b) CPF;

c) Título de eleitor;

d) Carteira de reservista (sexo masculino);

e) Comprovante de endereço (atualizado);

f) Comprovante de escolaridade;

g) Carteira de trabalho e data do 1º emprego;

h) Nome e CPF dos pais;

i) PIS/PASEP.

X. Documento ou cópia onde conste a agência e conta corrente no Banco do Brasil (caso não tenha, no ato da contratação será emitido um encaminhamento para abertura da conta);

XI. Declaração de imposto de renda ou preenchimento da declaração de bens e valores no ato da posse;

XII. 01 foto (tamanho 3x4);

XIII. Currículo constando nº de telefone e endereço de e-mail válido;

XIV. Certidão atual de Regularidade do Conselho de Classe;

3 - A posse será dada ao candidato no ato da apresentação dos documentos, caso estejam todos de acordo com este edital.

4 - O não comparecimento do candidato para entrega dos documentos, posse e assinatura do contrato e imediato início das atividades no prazo estabelecido neste edital (06/02/2023 a 13/02/2023), acarretará a sua eliminação do respectivo Processo Seletivo, com a consequente convocação do próximo candidato.

Mauren Lazzaretti

Secretária de Estado de Meio Ambiente
SEMA-MT

Termo de Compromisso de Compensação de Área de Reserva Legal em déficit TCC nº 163/2023

COMPROMITENTE: O Estado de Mato Grosso, por intermédio da SEMA/MT, neste ato representado pela secretária adjunta de Gestão Ambiental, Sra. Luciane Bertinatto, conforme Portaria nº 73/2019/GSMA/MT. COMPROMISSADO: Elton Hamer, CPF nº 343.506.750-00, proprietário/possuidor do imóvel rural denominado FAZENDA SOPRO DO MINUANO I, inscrito no SIMCAR MT28099/2017 e CAR Federal nº MT-5103858-D3FA7DC8C7184576B4E0806D3624CCCE. OBJETO: O compromissado se obriga a apresentar perante a SEMA/MT, projeto de compensação da

área de Reserva Legal em déficit na extensão de 375,6335 hectares (bioma Amazônia), por outra área equivalente em extensão, localizada no mesmo bioma, nos termos do art. 66, § 6º, da Lei 12.651/2012. DA VIGÊNCIA: O prazo para apresentação do projeto de compensação será de 01 (um) ano, a contar da assinatura do presente Termo. DATA DA ASSINATURA: 03/02/2023. SIGNATÁRIOS: Elton Hamer e Luciane Bertinatto, secretária adjunta de Gestão Ambiental - SAGA/SEMA. O documento original encontra-se assinado digitalmente no SIMCAR - Sistema Mato-grossense de Cadastro Ambiental Rural.

Termo de Compromisso de Compensação de Área de Reserva Legal em déficit TCC nº 2574/2022

COMPROMITENTE: O Estado de Mato Grosso, por intermédio da SEMA/MT, neste ato representado pela secretária adjunta de Gestão Ambiental, Sra. Luciane Bertinatto, conforme Portaria nº 73/2019/GSMA/MT. COMPROMISSADO: Marcos Romagnoli, CPF nº 568.906.809-87, proprietário/possuidor do imóvel rural denominado FAZENDA OURO PÓ IV 1.340, inscrito no SIMCAR MT71527/2018 e CAR Federal nº MT-5107040-3B7E96638CE4B58957225817B721C87. OBJETO: O compromissado se obriga a apresentar perante a SEMA/MT, projeto de compensação da área de Reserva Legal em déficit na extensão de 49,9169 hectares (bioma Cerrado), por outra área equivalente em extensão, localizada no mesmo bioma, nos termos do art. 66, § 6º, da Lei 12.651/2012. DA VIGÊNCIA: O prazo para apresentação do projeto de compensação será de 01 (um) ano, a contar da assinatura do presente Termo. DATA DA ASSINATURA: 03/02/2023. SIGNATÁRIOS: Marcos Romagnoli e Luciane Bertinatto, secretária adjunta de Gestão Ambiental - SAGA/SEMA. O documento original encontra-se assinado digitalmente no SIMCAR - Sistema Mato-grossense de Cadastro Ambiental Rural.

Termo de Compromisso para Recuperação de Área Degradada TCR nº 3833/2023

COMPROMITENTE: O Estado de Mato Grosso, por intermédio da SEMA/MT, neste ato representado pela secretária adjunta de Gestão Ambiental, Sra. Luciane Bertinatto, conforme Portaria nº 73/2019/GSMA/MT. COMPROMISSADO: Mauro Doniseti Silvério Rodrigues, CPF sob o nº 278.051.909-68, proprietário/possuidor do imóvel rural denominado FAZENDA TAPIRAPÉ, inscrito no SIMCAR MT101583/2017 e CAR Federal nº MT-5107776-D0F70258A57348CF817E9838DBA02012. OBJETO: O presente TCR tem por objeto a recomposição de Áreas de Preservação Permanente Degradadas do imóvel rural situado no município de Santa Terezinha/MT. DA VIGÊNCIA: O compromissado se obriga a recuperar as APPD's mediante a execução do Projeto de Recuperação de Áreas Degradadas ou Alteradas (PRADA), já aprovado pela SEMA/MT, visando atingir os indicadores ambientais consignados no prazo máximo de 10 anos para APP. DATA DA ASSINATURA: 03/02/2023. SIGNATÁRIOS: Mauro Doniseti Silvério Rodrigues e Luciane Bertinatto, secretária adjunta de Gestão Ambiental - SAGA/SEMA/MT. O documento original encontra-se assinado digitalmente no SIMCAR - Sistema Mato-grossense de Cadastro Ambiental Rural.

Termo de Compromisso para Recuperação de Área Degradada TCR nº 3886/2022

COMPROMITENTE: O Estado de Mato Grosso, por intermédio da SEMA/MT, neste ato representado pela secretária adjunta de Gestão Ambiental, Sra. Luciane Bertinatto, conforme Portaria nº 73/2019/GSMA/MT. COMPROMISSADO: Managui Agropecuaria, CNPJ/MF sob o nº 16.527.242/0001-78, proprietário/possuidor do imóvel rural denominado FAZENDA MANHÃ FELIZ, inscrito no SIMCAR MT38875/2019 e CAR Federal nº MT-5105101-DE1DA962DFFD4969A409FC77F47C6391. OBJETO: O presente TCR tem por objeto a recomposição de Áreas de Preservação Permanente Degradadas do imóvel rural situado no município de Juara/MT. DA VIGÊNCIA: O compromissado se obriga a recuperar as APPD's mediante a execução do Projeto de Recuperação de Áreas Degradadas ou Alteradas (PRADA), já aprovado pela SEMA/MT, visando atingir os indicadores ambientais consignados no prazo máximo de 6 anos para APP. DATA DA ASSINATURA: 03/02/2023. SIGNATÁRIOS: Managui Agropecuaria e Luciane Bertinatto, secretária adjunta de Gestão Ambiental - SAGA/SEMA/MT. O documento original encontra-se assinado digitalmente no SIMCAR - Sistema Mato-grossense de Cadastro Ambiental Rural.

Termo de Compromisso para Recuperação de Área Degradada TCR nº 3932/2023

COMPROMITENTE: O Estado de Mato Grosso, por intermédio da SEMA/MT, neste ato representado pela secretária adjunta de Gestão Ambiental, Sra. Luciane Bertinatto, conforme Portaria nº 73/2019/GSMA/MT. COMPROMISSADO: Alexandra Aparecida Perinoto, CPF nº 581.793.721-20, proprietário/possuidor do imóvel rural denominado FAZENDA AGROMASTER II, inscrito no SIMCAR MT230783/2022 e CAR Federal MT-5103056-AB7CE61F62E44095AB6125DD4F047688. OBJETO: O presente TCR tem por objeto a recomposição de Áreas de Preservação Permanente Degradadas do imóvel rural situado no município

de Cláudia/MT. DA VIGÊNCIA: O compromissado se obriga a recuperar as APPDs mediante a execução do Projeto de Recuperação de Áreas Degradadas ou Alteradas (PRADA), já aprovado pela SEMA/MT, visando atingir os indicadores ambientais consignados no prazo máximo de 10 anos para Área de Preservação Permanente e 20 anos para Área de Reserva Legal. DATA DA ASSINATURA: 03/02/2023. SIGNATÁRIOS: Alexandra Aparecida Perinoto e Luciane Bertinato, secretária adjunta de Gestão Ambiental - SAGA/SEMA/MT. O documento original encontra-se assinado digitalmente no SIMCAR - Sistema Mato-grossense de Cadastro Ambiental Rural.

Termo de Compromisso para Recuperação de Área Degradada TCR nº 3936/2023

COMPROMITENTE: O Estado de Mato Grosso, por intermédio da SEMA/MT, neste ato representado pela secretária adjunta de Gestão Ambiental, Sra. Luciane Bertinato, conforme Portaria nº 73/2019/GSMA/MT. COMPROMISSADO: Espólio De Celso Ferreira Penço, CPF sob o nº 013.651.938-53, proprietário/possuidor do imóvel rural denominado FAZENDA AÇÚCAR, inscrito no SIMCAR MT72809/2017 e CAR Federal nº MT-5105903-20547406E9534056874F7AE67D4FEA2. OBJETO: O presente TCR tem por objeto a recomposição de Áreas de Preservação Permanente Degradadas do imóvel rural situado no município de Nobres/MT. DA VIGÊNCIA: O compromissado se obriga a recuperar as APPD's mediante a execução do Projeto de Recuperação de Áreas Degradadas ou Alteradas (PRADA), já aprovado pela SEMA/MT, visando atingir os indicadores ambientais consignados no prazo máximo de 10 anos para APP. DATA DA ASSINATURA: 03/02/2023. SIGNATÁRIOS: Espólio De Celso Ferreira Penço e Luciane Bertinato, secretária adjunta de Gestão Ambiental - SAGA/SEMA/MT. O documento original encontra-se assinado digitalmente no SIMCAR - Sistema Mato-grossense de Cadastro Ambiental Rural.

GOVERNO DO ESTADO DE MATO GROSSO SECRETARIA DE ESTADO DE MEIO AMBIENTE - SEMA EXTRATO DO 4º TERMO ADITIVO AO CONTRATO Nº 005/2021/SEMA/SEMA

Processo n. SEMA-PRO-2023/00771

Partes: Secretaria de Estado de Meio Ambiente - SEMA e a empresa **SETA ENGENHARIA LTDA.**

Objeto: Aditar a CLÁUSULA TERCEIRA - DA VIGÊNCIA do Contrato original.

Do Aditamento: Fica prorrogada a vigência do presente contrato por 06 (seis) meses, vigorando até **04/08/2023**.

Fundamento: Fundamenta-se o presente aditivo no artigo 57, § 1º, inciso II, da Lei 8.666/93, com suas alterações, na justificativa dos fiscais, e Parecer Jurídico nº 04-C/SUBPGMA/PGE/2023.

Data de Assinatura: 02/02/2023

Assinam: Alex Sandro Antônio Marega - Secretário Adjunto Executivo de Meio Ambiente - Portaria nº 73/2019/GSMA/MT
André Reus Coelho - Representante da Contratada

GOVERNO DO ESTADO DE MATO GROSSO SECRETARIA DE ESTADO DE MEIO AMBIENTE - SEMA EXTRATO DO CONTRATO Nº 001/2023/SEMA Processo nº SEMA-PRO-2022/00715

Contratante: Secretaria de Estado de Meio Ambiente - SEMA.

Contratada: MAPFRE SEGUROS GERAIS S.A.

Objeto: Contratação de empresa para prestação de serviços de seguro predial contra incêndio, queda de raios e explosão de qualquer natureza, independentemente do local, para cobertura do patrimônio imobiliário da Secretaria de Estado de Meio Ambiente, compreendendo os seguintes imóveis: Posto (imóvel) da Estrada Parque Estadual Transpantaneira, MT-060, Km-16 -Zona Rural -Poconé-MT e Coordenadoria de Bens e Produtos Retidos (CBPR), localizada na Avenida A, esquina com Avenida Z, Marginal 163-364, Distrito Industrial - Cuiabá/MT.

Valor total: R\$ 4.205,65 (quatro mil duzentos e cinco reais e sessenta e cinco centavos).

Dotação Orçamentária: Órgão/Unidade: 27101, Projeto/Atividade: 2005, Natureza de Despesa: 3390 3900, Fonte: 1.749.0000 / 1.759.0000

Vigência: O presente contrato terá vigência de **12 (doze) meses**, contados a partir de sua assinatura, podendo ser prorrogado, em conformidade com o disposto no art. 107 da Lei nº 14.133/2021 e suas alterações.

Data de Assinatura: 25/01/2023

Assinam: Alex Sandro Antônio Marega - Secretário Adjunto Executivo de Meio Ambiente - Portaria nº 73/2019/GSMA/MT
Andreia Cristina Bossolani Nascimento - Representante da Contratada

GOVERNO DO ESTADO DE MATO GROSSO SECRETARIA DE ESTADO DO MEIO AMBIENTE - SEMA EXTRATO DO 6º TERMO ADITIVO AO CONTRATO Nº. 045/2015/SEMA. Processo n.: SEMA-PRO-2022/15323

Partes: Secretaria de Estado de Meio Ambiente - SEMA/MT e a **SENHORA**

GEOVANIA BITTENCOURT ZAINA Objeto: Aditar a **CLÁUSULA QUARTA - DO VALOR E DA FORMA DE PAGAMENTO**, subcláusula 4.1, bem como **CLÁUSULA QUINTA - DO REAJUSTE**, subcláusula 5.1

Do Aditamento: Face ao reajuste de preços referente à variação de 5,78% no Índice Nacional de Preços ao Consumidor Amplo (IPCA) acumulado de 12 (doze) meses, o novo valor total do contrato constante na subcláusula 4.1 passará para **R\$ 50.776,56 (Cinquenta mil setecentos e setenta e seis reais e cinquenta e seis centavos)** em 24 parcelas mensais de **R\$ 2.115,69**, com efeitos financeiros a partir de **02/01/2023**, até o encerramento do Contrato. Altera-se o índice de reajuste constante na subcláusula 5.1 para **Índice Nacional de Preços ao Consumidor Amplo (IPCA)**.

Fundamento: Fundamenta-se o presente aditivo no art. 65, II, § 5º e § 8º da Lei 8.666/93, com suas alterações, abalizado pela Análise Contábil nº 003/2023 e Pareceres Jurídicos Referenciais da PGE-MT constantes nos processos nº 83270/2020 e 2780/CPPGE/2022 - SIGADOC PGE-PRO-2002/00916, constantes no processo.

Data de Assinatura: 01/02/2023

Assinam: Alex Sandro Antônio Marega - Secretário Adjunto Executivo de Meio Ambiente - Portaria nº 73/2019/GSMA/MT.
Geovania Bittencourt Zaina - Locadora

A Secretaria de Estado de Meio Ambiente - SEMA torna público que **concedeu Autorização de Perfuração de Poço Tubular** para o seguinte usuário:

Autorização nº 044/2023: SCHEFFER E CIA LTDA, CNPJ: 04.733.767/0036-00, Processo nº 559682/2021. O poço tubular será construído na Fazenda Agrosan, Rodovia MT 220, Km 59, zona rural, município de **Juara/MT**. O uso da água será para fins: **outros usos**. Coordenadas Geográficas DATUM SIRGAS 2000, **PT 01** - Lat. 11°24'04,62"S e Long. 58°06'49,45"W. A Profundidade pretendida do poço é de 150 metros com diâmetro de perfuração de 6". A empresa perfuradora será a Hidroquerencia Poços Artesianos, e o geólogo responsável pela elaboração do projeto, perfuração do poço e acompanhamento da construção será o Sr. Sr. Gilliard Medeiros Borges, CREA: 27978. Essa autorização vigorará até **03 de agosto de 2023**, e refere-se apenas a construção do poço tubular.

A Secretaria de Estado de Meio Ambiente - SEMA, torna pública a **Concessão**, através do **Cadastro de Captação Insignificante de Água Subterrânea** para os seguintes usuários:

TRÊS D. COMÉRCIO DE PETRÓLEO LTDA, CNPJ: 26.768.226/0001-20, Processo nº 35607/2022, Município: **Juina/MT**, Coordenadas Geográficas DATUM SIRGAS 2000 do ponto de captação **PT 01**: Lat. 11°25'23,80"S e Long. 58°45'12,20"W; Vazão máxima de bombeamento **1,50 m³/h** por um período de **3,03 h/dia** de bombeamento, perfazendo uma vazão máxima de utilização de **4,54 m³/dia**, durante **7 dias/semana**; Finalidade de uso: **outros usos**. Província Hidrogeológica Cristalino, UPG A-14. Validade do cadastro: **03/02/2028 (Conforme Resolução CEHIDRO nº 117 de 12 de setembro de 2019)**. Fica o usuário responsável pelo atendimento ao disposto no art. 45 §2º da Lei Nacional de Saneamento Básico - Lei nº 11.445/2007 e pelo art. 7º § 1º do- Decreto nº 7.217/2010.

EXPRESSO ITAMARATI S.A, CNPJ: 59.965.038/0050-20, Processo nº 448240/2021, Município: **Nova Olímpia/MT**, Coordenadas Geográficas DATUM SIRGAS 2000 do ponto de captação **PT 01**: Lat. 14°47'03,80"S e Long. 57°17'09,70"W; Vazão máxima de bombeamento **2,1 m³/h** por um período de **4 h/dia** de bombeamento, perfazendo uma vazão máxima de utilização de **8,5 m³/dia**, durante **6 dias/semana**; Finalidade de uso: **outros usos**. Província Hidrogeológica Pantanal, UPG P-2. Validade do cadastro: **03/02/2028 (Conforme Resolução CEHIDRO nº 117 de 12 de setembro de 2019)**. Fica o usuário responsável pelo atendimento ao disposto no art. 45 §2º da Lei Nacional de Saneamento Básico - Lei nº 11.445/2007 e pelo art. 7º § 1º do- Decreto nº 7.217/2010.

CATXERÊ TRANSMISSORA DE ENERGIA S.A, CNPJ: 10.542.732/0001-67, Processo nº 187912/2015, Município: **Cuiabá/MT**, Coordenadas Geográficas DATUM SIRGAS 2000 do ponto de captação **PT 01**: Lat. 15°41'07,50"S e Long 55°51'14,80"W; Vazão máxima de bombeamento **0,60 m³/h** por um período de **2 h/dia** de bombeamento, perfazendo uma vazão máxima de utilização de **1,20 m³/dia**, durante **7 dias/semana**; Finalidade de uso: **outros usos**. Província Hidrogeológica Grupo Cuiabá, UPG P-4. Validade do cadastro: **02/02/2033**. Fica o usuário responsável pelo atendimento ao disposto no art. 45 §2º da Lei Nacional de Saneamento Básico - Lei nº 11.445/2007 e pelo art. 7º § 1º do- Decreto nº 7.217/2010.

A Secretaria de Estado de Meio Ambiente - SEMA torna pública o **Indeferimento do Cadastro de Captação Insignificante de Água Subterrânea**, para o seguinte usuário:

PEDRO JOSÉ LEHNER, CPF nº 157.593.500-72. Processo nº 558256/2021. Município: **Campo Verde/MT**. Coordenadas Geográficas DATUM SIRGAS 2000, **PT 01** - Lat. 15°48'42,33" S e Long. 55°22'47,89"W.

Cuiabá, 02 de fevereiro de 2023.

Processo nº: 44/2022
Interessado: ENGAGRO ARMAZENS GERAIS LTDA

RETIFICAÇÃO do processo 44/2022, do interessado Engagro Armazéns Gerais Ltda, onde o Superintendente de Infraestrutura, Mineração, Indústria e Serviços da Secretaria de Estado do Meio Ambiente, no uso de suas atribuições, torna público para conhecimento geral, que tendo em a necessidade de alteração na publicação Termo de Revogação, publicado no DOE nº 28427, de 30 de janeiro de 2023, retificamos o supracitado da seguinte forma:

ONDE SE LÊ: em virtude do cumprimento das condicionantes

LEIA - SE: em virtude de cumprimento de Decisão Judicial do processo nº 1047285-94.2022.8.11.0041.

(Original assinado)
Eng. MSc. Valmi S. de Lima
Superintendente de Infraestrutura, Mineração,
Indústria e Serviços - SEMA/MT

Cuiabá, 02 de fevereiro de 2023.

Processo nº: 41/2022
Interessado: ENGAGRO ARMAZENS GERAIS LTDA

RETIFICAÇÃO do processo 41/2022, do interessado Engagro Armazéns Gerais Ltda, onde o Superintendente de Infraestrutura, Mineração, Indústria e Serviços da Secretaria de Estado do Meio Ambiente, no uso de suas atribuições, torna público para conhecimento geral, que tendo em a necessidade de alteração na publicação Termo de Revogação, publicado no DOE nº 28427, de 30 de janeiro de 2023, retificamos o supracitado da seguinte forma:

ONDE SE LÊ: em virtude do cumprimento das condicionantes

LEIA - SE: em virtude de cumprimento de Decisão Judicial do processo nº 1047285-94.2022.8.11.0041

(Original Assinado)
Eng. MSc. Valmi S. de Lima
Superintendente de Infraestrutura, Mineração,
Indústria e Serviços - SEMA/MT

EDITAL DE ARQUIVAMENTO

O Superintendente de Infraestrutura, Mineração, Indústria e Serviços da Secretaria de Estado do Meio Ambiente, torna público o arquivamento definitivo do processo abaixo relacionado, considerando a Lei Complementar 140/2011.

Processo	Responsável Técnico	Interessado	CNPJ ou CPF	ATO ADMINISTRATIVO
62325/2007	Marcos Vinicius Oliveira dos Santos	Amazônia - Eletronorte Transmissora de Energia S.A	06.001.492/0001-16	PT N°: 165236/CLEIA/SUIMIS/2023
561658/2021	Ana Paula Rodrigues dos Santos Cunha	Nova Juba Energética S.A	07.799.846/0001-82	PT N°: 165241/CLEIA/SUIMIS/2023

Após publicado, archive-se.

Cuiabá, 02 de fevereiro de 2023.

(ORIGINAL ASSINADO)
Eng. MSc. Valmi S. de Lima
Superintendente de Infraestrutura, Mineração,
Indústria e Serviços - SEMA/MT.

EDITAL DE ARQUIVAMENTO

O Superintendente de Infraestrutura, Mineração, Indústria e Serviços da Secretaria de Estado do Meio Ambiente, torna público o arquivamento definitivo do processo abaixo relacionado, considerando a Lei Complementar 140/2011.

Processo	Responsável Técnico	Interessado	CNPJ ou CPF	ATO ADMINISTRATIVO
579314/2013	Bruna Assis Paim dos Santos	Águas Cuiabá S A - Concessionária de Serviços Públicos de Água e Esgoto SA	14.995.581/0001-53	PT N° 165214/CINF/SUIMIS/2023
376735/2021	Ruy Guilherme Santos Oliveira Júnior	FS Agrisolutions Indústria de Combustíveis Ltda.	20.003.699/0002-31	PT N° 165189/CLEIA/SUIMIS/2023

Após publicado, archive-se.

Cuiabá, 01 de fevereiro de 2023.

(ORIGINAL ASSINADO)
Eng. MSc. Valmi S. de Lima
Superintendente de Infraestrutura, Mineração,
Indústria e Serviços - SEMA/MT.

A Secretaria de Estado do Meio Ambiente - SEMA/MT, em conformidade com o artigo 37 da Constituição Federal de 1988, torna públicas as seguintes licenças emitidas pela Superintendência de Infraestrutura, Mineração, Indústria e Serviços.

Cuiabá, 03 de fevereiro de 2023.

Protocolo	Nº Licença	Razão Social	Atividade Licenciada	Município
267111/2019	LO nº 328809/2023	Bom Futuro Agrícola Ltda.	Extração de areia, cascalho ou pedregulho e beneficiamento associado.	Ipiranga do Norte/MT
415210/2021	LO nº 328808/2023	Cirineu Pedro Aguiar	Extração de areia, cascalho ou pedregulho e beneficiamento associado.	Nova Maringá/MT
196572/2014	LO nº 328811/2023	Votorantim Cimentos S/A	Extração de filito.	Cuiabá/MT
16954/2022	Autorização nº 2493/2023	Prefeitura Municipal de Canarana	Autorização de desmate.	Canarana/MT
16954/2022	LI nº 75149/2023	Prefeitura Municipal de Canarana	Loteamento comercial e industrial.	Canarana/MT

Valmi Simão de Lima

Superintendente de Infraestrutura, Mineração, Indústria e Serviços

Lilian Ferreira dos Santos

Secretária Adjunta de Licenciamento Ambiental e Recursos Hídricos

PORTARIA Nº 096/2023

Designa Servidores para atuarem como fiscais do Contrato nº 001/2023.

A **SECRETÁRIA DE ESTADO DE MEIO AMBIENTE** no uso de suas atribuições legais que lhe confere o art. 71, inciso IV, da Constituição Estadual e do art. 3º, da Lei Complementar nº 612, de 28 de janeiro de 2019, que dispõe sobre a organização administrativa do Poder Executivo Estadual;

Considerando as competências atribuídas ao Secretário Adjunto Executivo de Meio Ambiente, através da Portaria nº 73/2019, publicada no D. O. E de 29/01/2019.

RESOLVE:

Art. 1º DESIGNAR os servidores indicados no Anexo Único da presente Portaria para, sem prejuízo de suas atribuições, exercerem respectivamente os cargos de fiscal titular e fiscal substituto do **Contrato nº 001/2023**, conforme os termos da Portaria nº 175, publicada no Diário Oficial de 04/03/2016.

Art. 2º. Esta Portaria entrará em vigor na data da sua publicação, surtindo efeitos retroativos a data do início da vigência contratual.

REGISTRE-SE, PUBLIQUE-SE e CUMPRA-SE.

Cuiabá, 03 de fevereiro de 2023.

Alex Sandro Antônio Marega

Secretário Adjunto Executivo de Meio Ambiente

Anexo Único

Nº Contrato/Instrumento	Contratado	Data da Assinatura	Servidores Designados
001/2023	MAPFRE SEGUROS GERAIS S.A	25/01/2023	Fiscal Titular: Natalia Alencastro De Albuquerque Lins Turi Marques. Fiscal Substituto: Jussara Souza Oliveira.

PORTARIA Nº 88/2023/SEMA/MT

A **SECRETÁRIA DE ESTADO DE MEIO AMBIENTE**, no uso das atribuições legais que lhe confere o art. 71, inciso IV, da Constituição Estadual e o art. 3º, da Lei Complementar nº 612, de 28 de janeiro de 2019, que dispõe sobre a organização administrativa do Poder Executivo Estadual;

Considerando a participação da Secretária de Estado de Meio Ambiente e do Secretário Adjunto Executivo de Meio Ambiente, na 13ª Reunião Anual da Força Tarefa dos Governadores para o Clima e Florestas-GCF, a ser realizada na cidade de Mérida no México;

Considerando o gozo de férias do Secretário Adjunto de Administração Sistêmica, no período de 03 a 17 de fevereiro de 2023.

RESOLVE:

Art. 1º Designar a Secretária Adjunta de Licenciamento Ambiental e Recursos Hídricos, Lilian Ferreira dos Santos, para responder como Secretária de Estado de Meio Ambiente, nos dias 06 a 10 de fevereiro de 2023.

Art. 2º Designar a servidora Sandra Maria Figueiredo Dantas Monteiro para responder como Secretária Adjunta de Administração Sistêmica e Ordenadora de Despesa, no período de 03 a 17 de fevereiro de 2023.

Art. 3º Esta Portaria entra em vigor na data de sua publicação.

REGISTRADA, PUBLICADA, CUMPRA-SE.

Cuiabá, 03 de fevereiro de 2023.

Mauren Lazzaretti

Secretária de Estado de Meio Ambiente
SEMA/MT

SINFRA

SECRETARIA DE ESTADO DE INFRAESTRUTURA E LOGÍSTICA

AVISO DE REQUERIMENTO DE LICENÇAS AMBIENTAIS (LP E LI)

A Secretaria de Estado de Infraestrutura e Logística (SINFRA-MT), torna público que requereu junto a Secretaria de Estado de Meio Ambiente (SEMA/MT), a Licença por Adesão e Compromisso (LAC), para obra de Implantação da Ponte de Concreto sobre o Córrego São Joaquim (PT02685), localizada em Rodovia Municipal, no município de Chapada dos Guimarães/MT.

MARCELO DE OLIVEIRA E SILVA

SECRETÁRIO DE ESTADO DE INFRAESTRUTURA E LOGÍSTICA

AVISO DE REQUERIMENTO DE LICENÇAS AMBIENTAIS (LP E LI)

A Secretaria de Estado de Infraestrutura e Logística (SINFRA-MT), torna público que requereu junto a Secretaria de Estado de Meio Ambiente (SEMA/MT), a Licença por Adesão e Compromisso (LAC), para a Obra de Arte Especial - Ponte sobre o Córrego Borá, localizada em Rodovia Municipal, no município de Chapada dos Guimarães/MT.

MARCELO DE OLIVEIRA E SILVA

SECRETÁRIO DE ESTADO DE INFRAESTRUTURA E LOGÍSTICA

EXTRATO DO 01º TERMO ADITIVO DE VALOR AO TERMO DE CONVÊNIO Nº 0443-2021

Processo: SINFRA-PRO-2022/12299

Objeto: O presente Termo aditivo tem por objeto alterar a "Cláusula Terceira - Dos Recursos" do **Termo de Convênio n.º 0443-2021**, para aditar o valor **R\$ 1.164.895,46** (Um milhão, cento e sessenta e quatro mil, oitocentos e noventa e cinco reais e quarenta e seis centavos) a serem acrescentados da contrapartida não financeira do Município de Paranaíta-MT, alcançando um valor total do convênio de **R\$ 2.689.329,29** (Dois milhões, seiscentos e oitenta e nove mil, trezentos e vinte e nove reais e vinte e nove centavos) conforme plano de trabalho que faz parte integrante do presente Termo.

Assinatura: 30 de janeiro de 2023.

Partes: Secretaria de Estado de Infraestrutura e Logística/SINFRA - CNPJ nº 03.507.415/0022-79 e - Prefeitura Municipal de Paranaíta - CNPJ nº 03.239.043/0001-12.

PEDIDO DE PUBLICAÇÃO nº 003/2023/SUEF I/SINFRA

A SECRETARIA DE ESTADO DE INFRAESTRUTURA E LOGÍSTICA, no uso de suas atribuições legais, através da Superintendência de Execução e Fiscalização de Obras I - SUEF I, torna pública, a **Ordem de Início de Serviço**, conforme discriminação abaixo:

EXPEDIENTE	SERVIÇOS	INSTRUMENTO CONTRATUAL	EMPRESA CONTRATADA
SUEF I/O.I.S./ Nº 001/2023 03/02/2023	DAR INÍCIO À EXECUÇÃO DOS SERVIÇOS TÉCNICOS ESPECIALIZADOS DE SUPERVISÃO REGIONAL (LOTE 01) PARA APOIO À SINFRA NA FISCALIZAÇÃO DA EXECUÇÃO DAS AÇÕES DE MANUTENÇÃO, RESTAURAÇÃO, IMPLANTAÇÃO DE RODOVIÁRIA E OAE'S NA MALHA RODOVIÁRIA COM 32.740,72 KM DE EXTENSÃO (7.568,13 KM DE RODOVIAS PAVIMENTADAS E 25.172,59 KM DE RODOVIAS NÃO PAVIMENTADAS) DO ESTADO DE MATO GROSSO, INCLUINDO: ACOMPANHAMENTO, LICENCIAMENTO E MONITORAMENTO DA IMPLEMENTAÇÃO DAS AÇÕES DE NATUREZA AMBIENTAL; LEVANTAMENTOS EXPEDIDOS PARA OBTENÇÃO DA CONDIÇÃO DE MANUTENÇÃO DA MALHA RODOVIÁRIA PAVIMENTADA (ICM) E CONDIÇÃO DE MANUTENÇÃO DA MALHA RODOVIÁRIA NÃO PAVIMENTADA (ICMNP); LEVANTAMENTOS DE CAMPO E AVALIAÇÃO DE SINALIZAÇÃO VERTICAL E HORIZONTAL NA MALHA PAVIMENTADA; ELABORAÇÃO DE PROJETOS E/OU ANTEPROJETOS DE OBRAS EMERGENCIAIS.	005/2023	ECOPLAN ENGENHARIA LTDA.

Cuiabá, 03 de Fevereiro de 2023.

Eng.º Erick Augusto Rodrigues Dias Cavalcante
Superintendente de Execução e Fiscalização de Obras I
Em Substituição Legal
SUEF I/SINFRA/MT
(documento original assinado)

De acordo,

Eng.º Nilton de Britto
Secretário Adjunto de Obras Rodoviárias
SAOR/SINFRA/MT
(documento original assinado)

PORTARIA Nº 018/2023/SAOR/SINFRA

A Secretaria de Estado de Infraestrutura e Logística, no uso de suas atribuições e prerrogativas legais, considerando as disposições da Lei Federal nº. 14.133, de 01 de abril de 2021, Art. 117, por meio do Secretário Adjunto de Obras Rodoviárias, **ENG.º NILTON DE BRITTO**, respaldado pela Portaria nº 016/2019/GS/SINFRA, de 21 de fevereiro de 2019, RESOLVE:

Art. 1º Nomear servidores como representantes da Secretaria de Estado de Infraestrutura e Logística para a fiscalização do **Instrumento Contratual nº 145/2022/SINFRA**, firmado com a empresa **LCM CONSTRUÇÃO E COMÉRCIO S/A.**, cujo objeto é a **Execução dos serviços de restauração da Rodovia MT-235, Trecho: Campo Novo do Parecis - Sapezal, Subtrecho Lote 2: Entr. MT-498 - Sapezal, Extensão Lote 2- 50,828 Km.**

Art. 2º Designar como **Fiscal de Obra** a servidora: **Eng.ª MARIANA RACHID JAUDY - Matrícula nº 293170**, com a missão de acompanhar e fiscalizar os serviços, elaborar medições, calcular reajustes, propor aditivos de prazos e valores e executar demais atos atinentes à execução do objeto contratado, observando as cláusulas contratuais, a legislação e normas correlatas vigentes, e ao final, elaborar o Termo de Recebimento Provisório, conforme prevê a alínea "a", do artigo 140, Lei Federal nº. 14.133/2021.

Art. 3º Designar como **Fiscal Substituto** os servidores: **Eng.º ANTONIO CARLOS TENUTA - Matrícula nº 107326 (Substituto 1)** e o **Eng.º NILVO EDUARDO BORGES DE ALMEIDA - Matrícula nº 248731 (Substituto 2)**, com a missão de exercerem a função de Fiscal de Obra nas ausências e/ou impedimentos legais do titular, competindo-lhe todas as prerrogativas estabelecidas no Artigo 2º desta portaria.

Art. 4º Designar como **Gestor do Contrato** os servidores: **Eng.º LUCAS GONÇALVES VILA (ANALISTA DE DESENVOLVIMENTO ECONÔMICO SOCIAL)**, **Eng.ª SARA ALMEIDA RONDON (SUB-I)** e **JULIA TORRES MULLER (SUB-II)**, para em conjunto ou isoladamente exercerem a gestão do contrato, com a missão de acompanhamento gerencial, competindo-lhe zelar pela correta instrução dos processos de medições, reajustes, aditivos de prazos e valores, procedimentos de penalização e demais atos inerentes a gestão, de forma a zelar pelo fiel cumprimento de suas cláusulas e prazos.

Art. 5º. Esta portaria entra em vigor a partir de sua publicação. Registrada, Publicada, Cumpra-se.

Cuiabá, 03 de fevereiro de 2023.

Eng.º Nilton de Britto
Secretário Adjunto de Obras Rodoviárias
SAOR/SINFRA/MT
(documento original assinado)

PORTARIA Nº 019/2023/SAOR/SINFRA

A Secretaria de Estado de Infraestrutura e Logística, no uso de suas atribuições e prerrogativas legais, considerando as disposições da Lei Federal nº. 14.133, de 01 de abril de 2021, Art. 117, por meio do Secretário Adjunto de Obras Rodoviárias, **ENG.º NILTON DE BRITTO**, respaldado pela Portaria nº 016/2019/GS/SINFRA, de 21 de fevereiro de 2019, RESOLVE:

Art. 1º Nomear servidores como representantes da Secretaria de Estado de Infraestrutura e Logística para a fiscalização do **Instrumento Contratual nº 096/2022/SINFRA**, firmado com a empresa **LCM CONSTRUÇÃO E COMÉRCIO S/A.**, cujo objeto é a **Execução dos serviços de restauração da rodovia MT-235, trecho: Campo Novo do Parecis - Sapezal, subtrecho: Campo Novo do Parecis - Entr. MT-498, em uma extensão total de 53,00 km, lote 01.**

Art. 2º Designar como **Fiscal da Obra** a servidora: **Eng.ª MARIANA RACHID JAUDY - Matrícula nº 293170**, com a missão de acompanhar e fiscalizar os serviços, elaborar medições, calcular reajustes, propor aditivos de prazos e valores e executar demais atos atinentes à execução do objeto contratado, observando as cláusulas contratuais, a legislação e normas correlatas vigentes, e ao final, elaborar o Termo de Recebimento Provisório, conforme prevê a alínea "a", do artigo 140, Lei Federal nº. 14.133/2021.

Art. 3º Designar como **Fiscal Substituto** os servidores: **Eng.º ANTONIO CARLOS TENUTA - Matrícula nº 107326 (Substituto 1)** e o **Eng.º NILVO EDUARDO BORGES DE ALMEIDA - Matrícula nº 248731 (Substituto 2)**, com a missão de exercerem a função de Fiscal de Obra nas ausências e/ou impedimentos legais do titular, competindo-lhe todas as prerrogativas estabelecidas no Artigo 2º desta portaria.

Art. 4º Designar como **Gestor do Contrato** os servidores: **Eng.º LUCAS GONÇALVES VILA (ANALISTA DE DESENVOLVIMENTO ECONÔMICO SOCIAL)**, **Eng.ª SARA ALMEIDA RONDON (SUB-I)** e **JULIA TORRES MULLER (SUB-II)**, para em conjunto ou isoladamente exercerem a gestão do contrato, com a missão de acompanhamento gerencial, competindo-lhe zelar pela correta instrução dos processos de medições, reajustes, aditivos de prazos e valores, procedimentos de penalização e demais atos inerentes a gestão, de forma a zelar pelo fiel cumprimento de suas cláusulas e prazos.

Art. 5º. Esta portaria entra em vigor a partir de sua publicação, revogando as disposições em contrário. Registrada, Publicada, Cumpra-se.

Cuiabá, 03 de fevereiro de 2023.

Eng.º Nilton de Britto
Secretário Adjunto de Obras Rodoviárias
SAOR/SINFRA/MT
(documento original assinado)

PORTARIA Nº 020/2023/SAOR/SINFRA

A Secretaria de Estado de Infraestrutura e Logística, no uso de suas atribuições e prerrogativas legais, considerando as disposições da Lei Federal nº. 14.133, de 01 de abril de 2021, Art. 117, por meio do Secretário Adjunto de Obras Rodoviárias, **ENG.º NILTON DE BRITTO**, respaldado pela Portaria nº 016/2019/GS/SINFRA, de 21 de fevereiro de 2019, RESOLVE:

Art. 1º Nomear servidores como representantes da Secretaria de Estado de Infraestrutura e Logística para a fiscalização do **Instrumento Contratual nº 006/2023/SINFRA**, firmado com o **CONSÓRCIO SUPERVISOR RODOVIÁRIO MT**, cujo objeto é a **Execução dos serviços técnicos especializado de Supervisão Regional (LOTE 02) para apoio à SINFRA na fiscalização da execução das ações de manutenção, restauração, implantação rodoviária e OAE's na malha rodoviária com 32.740,72 km de extensão (7.568,13 km de rodovias pavimentadas e 25.172,59 km de rodovias não pavimentadas) do Estado de Mato Grosso, incluindo: acompanhamento, licenciamento e monitoramento da implementação das ações de natureza ambiental; levantamentos expedidos para obtenção da condição de manutenção da malha rodoviária pavimentada (ICM) e condição de manutenção da malha rodoviária não pavimentada (ICMNP); levantamentos de campo e avaliação de sinalização vertical e horizontal na malha pavimentada; elaboração de projetos e/ou anteprojetos de obras emergenciais.**

Art. 2º Designar como **Fiscal do Contrato**, a servidora: **Eng.ª CAMILA FERNANDA DE SOUZA HOLODNIK - Matrícula nº 263054**, com a missão de acompanhar e fiscalizar os serviços, elaborar medições, calcular reajustes, propor aditivos de prazos e valores e executar demais atos atinentes à execução do objeto contratado, observando as cláusulas contratuais, a legislação e normas correlatas vigentes, e ao final, elaborar o Termo de Recebimento Provisório, conforme prevê a alínea "a", do artigo 140, Lei Federal nº. 14.133/2021.

Art. 3º Designar como **Fiscal Substituto** os servidores: **Eng.º THIAGO QUEIROZ AMARAL DE OLIVEIRA - Matrícula nº 226966 (Substituto 1)** e a **Eng.ª PAULA JANAYNA FRENERICH - MATRÍCULA nº 264426 (Substituto 2)**, com a missão de exercerem a função de Fiscal de Contrato nas ausências e/ou impedimentos legais do titular, competindo-lhe todas as prerrogativas estabelecidas no Artigo 2º desta portaria.

Art. 4º Designar como **Gestor do Contrato** os servidores: **Eng.º ERICK AUGUSTO RODRIGUES DIAS CAVALCANTE (COORDENADOR DE FISCALIZAÇÃO DE OBRAS SUEF I)**, **Eng.ª JULIA BRAGA DA SILVA (SUB-I)** e **JULIA TORRES MULLER (SUB-II)**, para em conjunto ou isoladamente exercerem a gestão do contrato, com a missão de acompanhamento gerencial, competindo-lhe zelar pela correta instrução dos processos de medições, reajustes, aditivos de prazos e valores, procedimentos de penalização e demais atos inerentes a gestão, de forma a zelar pelo fiel cumprimento de suas cláusulas e prazos.

Art. 5º. Esta portaria entra em vigor a partir de sua publicação. Registrada, Publicada, Cumpra-se.

Cuiabá, 03 de fevereiro de 2023.

Eng.º Nilton de Britto
Secretário Adjunto de Obras Rodoviárias
SAOR/SINFRA/MT
(documento original assinado)

PORTARIA Nº 021/2023/SAOR/SINFRA

A Secretaria de Estado de Infraestrutura e Logística, no uso de suas atribuições e prerrogativas legais, considerando as disposições da Lei Federal nº. 14.133, de 01 de abril de 2021, Art. 117, por meio do Secretário Adjunto de Obras Rodoviárias, **ENG.º NILTON DE BRITTO**, respaldado pela Portaria nº 016/2019/GS/SINFRA, de 21 de fevereiro de 2019, RESOLVE:

Art. 1º Nomear servidores como representantes da Secretaria de Estado de Infraestrutura e Logística para a fiscalização do **Instrumento Contratual nº 005/2023/SINFRA**, firmado com a empresa **ECOPLAN ENGENHARIA LTDA.**, cujo objeto é a **Execução dos serviços técnicos especializados de Supervisão Regional (LOTE 01) para apoio à SINFRA na fiscalização da execução das ações de manutenção, restauração, implantação rodoviária e OAE's na malha rodoviária com 32.740,72 km de extensão (7.568,13 km de rodovias pavimentadas e 25.172,59 km de rodovias não pavimentadas) do Estado de Mato Grosso, incluindo: acompanhamento, licenciamento e monitoramento da implementação das ações de natureza ambiental; levantamentos expedidos para obtenção da condição de manutenção da malha rodoviária pavimentada (ICM) e condição de manutenção da malha rodoviária não pavimentada (ICMNP); levantamentos de campo e avaliação de sinalização vertical e horizontal na malha pavimentada; elaboração de projetos e/ou anteprojetos de obras emergenciais.**

Art. 2º Designar como **Fiscal do Contrato**, o servidor: **Eng.º ZENILDO PINTO DE CASTRO FILHO - Matrícula nº 81441**, com a missão de acompanhar e fiscalizar os serviços, elaborar medições,

calcular reajustes, propor aditivos de prazos e valores e executar demais atos atinentes à execução do objeto contratado, observando as cláusulas contratuais, a legislação e normas correlatas vigentes, e ao final, elaborar o Termo de Recebimento Provisório, conforme prevê a alínea "a", do artigo 140, Lei Federal nº. 14.133/2021.

Art. 3º Designar como **Fiscal Substituto** os servidores: **Eng.º ERICK AUGUSTO RODRIGUES DIAS CAVALCANTE - Matrícula nº 321259 (Substituto 1)** e a **Eng.ª PAULA JANAYNA FRENERICH - MATRÍCULA nº 264426 (Substituto 2)**, com a missão de exercerem a função de Fiscal de Contrato nas ausências e/ou impedimentos legais do titular, competindo-lhe todas as prerrogativas estabelecidas no Artigo 2º desta portaria.

Art. 4º Designar como **Gestor do Contrato** os servidores: **ANA PAULA DA CONCEIÇÃO SANTANA (ASSESSORA ESPECIAL II - SUEF I)**, **Eng.º THIAGO QUEIROZ AMARAL DE OLIVEIRA (SUB-I)** e **JULIA TORRES MULLER (SUB-II)**, para em conjunto ou isoladamente exercerem a gestão do contrato, com a missão de acompanhamento gerencial, competindo-lhe zelar pela correta instrução dos processos de medições, reajustes, aditivos de prazos e valores, procedimentos de penalização e demais atos inerentes a gestão, de forma a zelar pelo fiel cumprimento de suas cláusulas e prazos.

Art. 5º. Esta portaria entra em vigor a partir de sua publicação. Registrada, Publicada, Cumpra-se.

Cuiabá, 03 de fevereiro de 2023.

Eng.º Nilton de Britto
Secretário Adjunto de Obras Rodoviárias
SAOR/SINFRA/MT
(documento original assinado)

PORTARIA Nº 022/2023/SAOR/SINFRA

A Secretaria de Estado de Infraestrutura e Logística, no uso de suas atribuições e prerrogativas legais, considerando as disposições da Lei Federal nº. 14.133, de 01 de abril de 2021, Art. 117, por meio do Secretário Adjunto de Obras Rodoviárias, **ENG.º NILTON DE BRITTO**, respaldado pela Portaria nº 016/2019/GS/SINFRA, de 21 de fevereiro de 2019, RESOLVE:

Art. 1º Nomear servidores como representantes da Secretaria de Estado de Infraestrutura e Logística para a fiscalização do **Instrumento Contratual nº 010/2023/SINFRA**, firmado com o **CONSÓRCIO SUPERVISOR ENGEVIA MT**, cujo objeto é a **Execução dos serviços técnicos especializados de Supervisão Regional (LOTE 06) para apoio à SINFRA na fiscalização da execução das ações de manutenção, restauração, implantação rodoviária e OAE's na malha rodoviária com 32.740,72 km de extensão (7.568,13 km de rodovias pavimentadas e 25.172,59 km de rodovias não pavimentadas) do Estado de Mato Grosso, incluindo: acompanhamento, licenciamento e monitoramento da implementação das ações de natureza ambiental; levantamentos expedidos para obtenção da condição de manutenção da malha rodoviária pavimentada (ICM) e condição de manutenção da malha rodoviária não pavimentada (ICMNP); levantamentos de campo e avaliação de sinalização vertical e horizontal na malha pavimentada; elaboração de projetos e/ou anteprojetos de obras emergenciais.**

Art. 2º Designar como **Fiscal do Contrato**, o servidor: **Eng.º EDMAR AUGUSTO DE OLIVEIRA SILVA - Matrícula nº 270713**, com a missão de acompanhar e fiscalizar os serviços, elaborar medições, calcular reajustes, propor aditivos de prazos e valores e executar demais atos atinentes à execução do objeto contratado, observando as cláusulas contratuais, a legislação e normas correlatas vigentes, e ao final, elaborar o Termo de Recebimento Provisório, conforme prevê a alínea "a", do artigo 140, Lei Federal nº. 14.133/2021.

Art. 3º Designar como **Fiscal Substituto** os servidores: **Eng.ª PAULA JANAYNA FRENERICH - MATRÍCULA nº 264426 (Substituto 1)** e o **Eng.º GUSTAVO CESAR MORAES CAMPOS - Matrícula nº 306636 (Substituto 2)**, com a missão de exercerem a função de Fiscal de Contrato nas ausências e/ou impedimentos legais do titular, competindo-lhe todas as prerrogativas estabelecidas no Artigo 2º desta portaria.

Art. 4º Designar como **Gestor do Contrato** as servidoras: **Eng.ª GABRIELLY PEREIRA FORTES DE OLIVEIRA (COORDENADORA DE EXECUÇÃO E FISCALIZAÇÃO DE OBRAS VI)**, **Eng.ª JULIA BRAGA DA SILVA (SUB-I)** e **JULIA TORRES MULLER (SUB-II)**, para em conjunto ou isoladamente exercerem a gestão do contrato, com a missão de acompanhamento gerencial, competindo-lhe zelar pela correta instrução dos processos de medições, reajustes, aditivos de prazos e valores, procedimentos de penalização e demais atos inerentes a gestão, de forma a zelar pelo fiel cumprimento de suas cláusulas e prazos.

Art. 5º. Esta portaria entra em vigor a partir de sua publicação. Registrada, Publicada, Cumpra-se.

Cuiabá, 03 de fevereiro de 2023.

Eng.º Nilton de Britto
Secretário Adjunto de Obras Rodoviárias
SAOR/SINFRA/MT
(documento original assinado)

PORTARIA Nº 023/2023/SAOR/SINFRA

A Secretaria de Estado de Infraestrutura e Logística, no uso de suas atribuições e prerrogativas legais, considerando as disposições da Lei Federal nº. 14.133, de 01 de abril de 2021, Art. 117, por meio do Secretário Adjunto de Obras Rodoviárias, **ENG.º NILTON DE BRITTO**, respaldado pela Portaria nº 016/2019/GS/SINFRA, de 21 de fevereiro de 2019, RESOLVE:

Art. 1º Nomear servidores como representantes da Secretaria de Estado de Infraestrutura e Logística para a fiscalização do **Instrumento Contratual nº 008/2023/SINFRA**, firmado com o **CONSÓRCIO SUPERVISÃO VIA NOVA MT**, cujo objeto é a **Execução dos serviços técnicos especializados de Supervisão Regional (LOTE 04) para apoio à SINFRA na fiscalização da execução das ações de manutenção, restauração, implantação rodoviária e OAE's na malha rodoviária com 32.740,72 km de extensão (7.568,13 km de rodovias pavimentadas e 25.172,59 km de rodovias não pavimentadas) do Estado de Mato Grosso, incluindo: acompanhamento, licenciamento e monitoramento da implementação das ações de natureza ambiental; levantamentos expedidos para obtenção da condição de manutenção da malha rodoviária pavimentada (ICM) 2 e condição de manutenção da malha rodoviária não pavimentada (ICMNP); levantamentos de campo e avaliação de sinalização vertical e horizontal na malha pavimentada; elaboração de projetos e/ou anteprojetos de obras emergenciais.**

Art. 2º Designar como **Fiscal do Contrato** o servidor: **Eng.º ALEXANDRE ZIGOSKI AMÉRICO VIEIRA - Matrícula nº 243069**, com a missão de acompanhar e fiscalizar os serviços, elaborar medições, calcular reajustes, propor aditivos de prazos e valores e executar demais atos atinentes à execução do objeto contratado, observando as cláusulas contratuais, a legislação e normas correlatas vigentes, e ao final, elaborar o Termo de Recebimento Provisório, conforme prevê a alínea "a", do artigo 140, Lei Federal nº. 14.133/2021.

Art. 3º Designar como **Fiscal Substituto** os servidores: **Eng.º LUCAS GONÇALVES VILA - MATRÍCULA nº 305077 (Substituto 1)** e a **Eng.ª PAULA JANAYNA FRENERICH - MATRÍCULA nº 264426 (Substituto 2)**, com a missão de exercerem a função de Fiscal de Contrato nas ausências e/ou impedimentos legais do titular, competindo-lhe todas as prerrogativas estabelecidas no Artigo 2º desta portaria.

Art. 4º Designar como **Gestor do Contrato** as servidoras: **Eng.ª JANAINA APARECIDA NEVES PEREIRA (ANALISTA DE DESENVOLVIMENTO ECONÔMICO SOCIAL)**, **Eng.ª SARA ALMEIDA RONDON (SUB-I)** e **JULIA TORRES MULLER (SUB-II)**, para em conjunto ou isoladamente exercerem a gestão do contrato, com a missão de acompanhamento gerencial, competindo-lhe zelar pela correta instrução dos processos de medições, reajustes, aditivos de prazos e valores, procedimentos de penalização e demais atos inerentes a gestão, de forma a zelar pelo fiel cumprimento de suas cláusulas e prazos.

Art. 5º. Esta portaria entra em vigor a partir de sua publicação.

Registrada, Publicada, Cumpra-se.

Cuiabá, 03 de fevereiro de 2023.

Eng.º Nilton de Britto
Secretário Adjunto de Obras Rodoviárias
SAOR/SINFRA/MT
(documento original assinado)

SESP

SECRETARIA DE ESTADO DE SEGURANÇA PÚBLICA

PORTARIA N.º 06/2023/GAB-SAAP/SESP

Altera os membros designados pela Portaria 067/2021/GAB-SAAP/SESP, a qual designou servidores para assinar e receber documentos nas ausências do Secretário Adjunto de Administração Penitenciária, dos Superintendentes Regional Leste e Regional Oeste do Sistema Penitenciário, e da Superintendente de Política Penitenciária, no âmbito da Secretaria Adjunta de Administração Penitenciária

O SECRETÁRIO ADJUNTO DE ADMINISTRAÇÃO PENITENCIÁRIA no uso das atribuições que lhe confere os artigos 15 e 154, do Decreto Estadual nº 544, de 30 de junho de 2020, D.O.E de 01 de julho de 2020.

CONSIDERANDO o artigo 3º, inciso III, alínea 'a', item 5, da Lei Complementar 239, de 28/12/2005.

CONSIDERANDO as disposições no artigo 83 inciso IX do Decreto Estadual nº 454 de 21 de março de 2016.

CONSIDERANDO a necessidade, por vezes, do titular da Secretaria Adjunta de Administração Penitenciária, das Superintendentes Regional

Leste e Regional Oeste do Sistema Penitenciário, e da Superintendente de Política Penitenciária.

RESOLVE:

Art. 1º Alterar o artigo 1º da Portaria n.º 46/2022/GAB-SAAP/SESP, publicada no Diário Oficial do Estado, de 29 de setembro de 2022, passando agora servidor Edson Pereira da Cruz, matrícula nº 80647, para responder pelo cargo de Superintendente de Política Penitenciária nas ausências de sua titular.

Art. 2º Esta portaria entra em vigor na data de sua publicação, revogando-se as disposições em contrário.

Registre-se, Publique-se e Cumpra-se.

Cuiabá/MT, 02 de fevereiro de 2023.

(Original Assinado)
JEAN CARLOS GONÇALVES

Policial Penal
Secretário Adjunto de Administração Penitenciária
Secretaria de Estado de Segurança Pública

SEDUC

SECRETARIA DE ESTADO DE EDUCAÇÃO

EXTRATO DE TERMO DE CESSÃO DE USO DE BEM MÓVEL Nº 024/2023

PARTES: Estado de Mato Grosso, através da Secretaria de Estado de Educação - SEDUC/MT - **CEDENTE** e a Prefeitura Municipal de Canabrava do Norte/MT - **CESSIONÁRIA**.

OBJETO: Cessão de uso de 04 (quatro) ônibus escolares, de propriedade da CEDENTE, com as seguintes especificações:

1.

Marca	Ônibus Escolar 150S21 ORE 3		
Chassis	93ZA01LF0P8951123	Ano/Modelo	
Placa	RRO3H92	Renavam	
NF	14511	Data	VALOR: R\$ 456.445,88

2.

Marca	Ônibus Escolar 150S21 ORE 3		
Chassis	93ZA01LF0P8951214	Ano/Modelo	
Placa		Renavam	
NF	14496	Data	VALOR: R\$ 456.445,88

3.

Marca	Ônibus Escolar 150S21 ORE 3		
Chassis	93ZA01LF0P8951179	Ano/Modelo	
Placa		Renavam	
NF	15147	Data	VALOR: R\$ 456.445,88

4.

Marca	Ônibus Escolar 150S21 ORE 3		
Chassis	93ZA01LF0P8951223	Ano/Modelo	
Placa		Renavam	
NF	17242	Data	VALOR: R\$ 456.445,88

FINALIDADE: Cessão de uso de bens móveis integrantes do patrimônio da Secretaria de Estado de Educação do Estado de Mato Grosso, com destinação exclusiva ao transporte de alunos da rede estadual e municipal de ensino do Município de Canabrava do Norte/MT.

VIGÊNCIA: 02/01/2023 a 31/12/2025.

ASSINAM: Alan Resende Porto - Secretário de Estado de Educação de Mato Grosso e João Cleiton Araújo de Medeiros - Prefeito Municipal de Canabrava do Norte/MT.

Cuiabá-MT, 03 de fevereiro de 2023.

(Original assinado)
Alan Resende Porto
Secretário de Estado de Educação

EXTRATO DE TERMO DE CESSÃO DE USO DE BEM MÓVEL Nº 025/2023

PARTES: Estado de Mato Grosso, através da Secretaria de Estado de Educação - SEDUC/MT - **CEDENTE** e a Prefeitura Municipal de Canarana/MT - **CESSIONÁRIA**.

OBJETO: Cessão de uso de 04 (quatro) ônibus escolares, de propriedade da CEDENTE, com as seguintes especificações:

Marca	Iveco Bus 10-190 Escolar DPM ORE 2		
Chassis	93ZK01BDZP8953334	Ano/Modelo	2022/2023
Placa	RRP5E65	Renavam	
		VALOR:	R\$ 405.872,78

Marca	Iveco Bus 10-190 Escolar DPM ORE 2		
Chassis	93ZK01BDZP8953375	Ano/Modelo	2022/2023
Placa	RRP6B35	Renavam	1324313100
		VALOR:	R\$ 405.872,78

Marca	Iveco Bus 10-190 Escolar DPM ORE 2		
Chassis	93ZK01BDZP8950855	Ano/Modelo	2022/2023
Placa	RRO2F92	Renavam	1324256157
		VALOR:	R\$ 405.872,78

Marca	Iveco Bus 10-190 Escolar DPM ORE 2		
Chassis	93ZK01BDZP8952467	Ano/Modelo	2022/2023
Placa	RRP5G05	Renavam	1324287699
		VALOR:	R\$ 405.872,78

TOTAL: R\$ 1.623.491,12

FINALIDADE: Cessão de uso de bens móveis integrantes do patrimônio da Secretaria de Estado de Educação do Estado de Mato Grosso, com destinação exclusiva ao transporte de alunos da rede estadual e municipal de ensino do Município de Canarana/MT.

VIGÊNCIA: 02/01/2023 a 31/12/2025.

ASSINAM: Alan Resende Porto - Secretário de Estado de Educação de Mato Grosso e Fabio Marcos Pereira de Faria - Prefeito Municipal de Canarana/MT.

Cuiabá-MT, 03 de fevereiro de 2023.

(Original assinado)
Alan Resende Porto
Secretário de Estado de Educação

EXTRATO DE TERMO DE CESSÃO DE USO DE BEM MÓVEL Nº 026/2023

PARTES: Estado de Mato Grosso, através da Secretaria de Estado de Educação - SEDUC/MT - **CEDENTE** e a Prefeitura Municipal de Carlinda/MT - **CESSIONÁRIA**.

OBJETO: Cessão de uso de 01 (um) ônibus escolar, de propriedade da CEDENTE, com as seguintes especificações:

Marca	Iveco Bus 10-190 Escolar DPM ORE 2		
Chassis	93ZK01BDZP8954222	Ano/Modelo	2022/2023
Placa	RRQ9G45	Renavam	1325810174
		VALOR:	R\$ 405.872,78

TOTAL: R\$ 405.872,78

FINALIDADE: Cessão de uso de bens móveis integrantes do patrimônio da Secretaria de Estado de Educação do Estado de Mato Grosso, com destinação exclusiva ao transporte de alunos da rede estadual e municipal de ensino do Município de Carlinda/MT.

VIGÊNCIA: 02/01/2023 a 31/12/2025.

ASSINAM: Alan Resende Porto - Secretário de Estado de Educação de Mato Grosso e Carmelinda Leal Martins Coelho - Prefeita Municipal de Carlinda/MT.

Cuiabá-MT, 03 de fevereiro de 2023.

(Original assinado)
Alan Resende Porto
Secretário de Estado de Educação

EXTRATO DE TERMO DE CESSÃO DE USO DE BEM MÓVEL Nº 027/2023

PARTES: Estado de Mato Grosso, através da Secretaria de Estado de Educação - SEDUC/MT - **CEDENTE** e a Prefeitura Municipal de Castanheira/MT - **CESSIONÁRIA**.

OBJETO: Cessão de uso de 04 (quatro) ônibus escolares, de propriedade da CEDENTE, com as seguintes especificações:

Marca	Iveco Bus 10-190 Escolar DPM ORE 2		
Chassis	93ZK01BDZP8952440	Ano/Modelo	
Placa	RRP5G75	Renavam	
		VALOR:	R\$ 405.872,78

Marca	Iveco Bus 10-190 Escolar DPM ORE 2		
Chassis	93ZK01BDZP8952888	Ano/Modelo	
Placa	RRP5H55	Renavam	
		VALOR:	R\$ 405.872,78

Marca	Iveco Bus 10-190 Escolar DPM ORE 2		
Chassis	93ZK01BDZP8952733	Ano/Modelo	
Placa	RRP5F45	Renavam	
		VALOR:	R\$ 405.872,78

Marca	Iveco Bus 10-190 Escolar DPM ORE 2		
Chassis	93ZK01BDZP8952322	Ano/Modelo	
Placa	RRP5F35	Renavam	
		VALOR:	R\$ 405.872,78

FINALIDADE: Cessão de uso de bens móveis integrantes do patrimônio da Secretaria de Estado de Educação do Estado de Mato Grosso, com destinação exclusiva ao transporte de alunos da rede estadual e municipal de ensino do Município de Castanheira/MT.

VIGÊNCIA: 02/01/2023 a 31/12/2025.

ASSINAM: Alan Resende Porto - Secretário de Estado de Educação de Mato Grosso e Jackson de Oliveira Rios Júnior - Prefeito Municipal de Castanheira/MT.

Cuiabá-MT, 03 de fevereiro de 2023.
(Original assinado)
Alan Resende Porto
Secretário de Estado de Educação

EXTRATO DE TERMO DE CESSÃO DE USO DE BEM MÓVEL Nº 028/2023

PARTES: Estado de Mato Grosso, através da Secretaria de Estado de Educação - SEDUC/MT - **CEDENTE** e a Prefeitura Municipal de Chapada dos Guimarães/MT - **CESSIONÁRIA**.

OBJETO: Cessão de uso de 03 (três) ônibus escolares, de propriedade da CEDENTE, com as seguintes especificações:

Marca	Iveco Bus 10-190 Escolar DPM ORE 2		
Chassis	93ZK01BDZP8950843	Ano/Modelo	2022/2023
Placa		Renavam	
		VALOR:	R\$ 405.872,78

Marca	MERCEDES-BENZ ÔNIBUS ESCOLAR RURAL ORE 02		
Chassis	9BM979277PB269496	Ano/Modelo	2022/2023
Placa	RRQ0B08	Renavam	1320882010
		VALOR:	R\$ 279.200,00

Marca	VW/NEOBUS 15.190 ESC		
Chassis	9532E82W5PR012107	Ano/Modelo	2022/2022
Placa	RRO1F82	Renavam	1318612028
		VALOR:	R\$ 317.900,00

TOTAL: R\$ 1.002.972,78

FINALIDADE: Cessão de uso de bens móveis integrantes do patrimônio da Secretaria de Estado de Educação do Estado de Mato Grosso, com destinação exclusiva ao transporte de alunos da rede estadual e municipal de ensino do Município de Chapada dos Guimarães/MT.

VIGÊNCIA: 02/01/2023 a 31/12/2025.

ASSINAM: Alan Resende Porto - Secretário de Estado de Educação de Mato Grosso e Osmar Froner de Mello - Prefeito Municipal de Chapada dos Guimarães/MT.

Cuiabá-MT, 03 de fevereiro de 2023.

(Original assinado)

Alan Resende Porto

Secretário de Estado de Educação

EXTRATO DE TERMO DE CESSÃO DE USO DE BEM MÓVEL Nº 029/2023

PARTES: Estado de Mato Grosso, através da Secretaria de Estado de Educação - SEDUC/MT - **CEDENTE** e a Prefeitura Municipal de Cláudia/MT - **CESSIONÁRIA**.

OBJETO: Cessão de uso de 06 (seis) ônibus escolares, de propriedade da CEDENTE, com as seguintes especificações:

1.

Marca	Iveco Bus 10-190 Escolar DPM ORE 2		
Chassis	93ZK01BDZP8953863	Ano/Modelo	
Placa	RRQ8J45	Renavam	1325765659
		VALOR:	R\$ 405.872,78

2.

Marca	Iveco Bus 10-190 Escolar DPM ORE 2		
Chassis	93ZK01BDZP8953451	Ano/Modelo	
Placa	RRQ8J65	Renavam	1325765926
		VALOR:	R\$ 405.872,78

3.

Marca	Iveco Bus 10-190 Escolar DPM ORE 2		
Chassis	93ZK01BDZP8953872	Ano/Modelo	
Placa	RRQ9A05	Renavam	1325767538
		VALOR:	R\$ 405.872,78

4.

Marca	Iveco Bus 10-190 Escolar DPM ORE 2		
Chassis	93ZK01BDZP8954049	Ano/Modelo	
Placa	RRQ9H55	Renavam	1325813483
		VALOR:	R\$ 405.872,78

5.

Marca	Iveco Bus 10-190 Escolar DPM ORE 2		
Chassis	93ZK01BDZP8953752	Ano/Modelo	
Placa	RRQ8I35	Renavam	1325763230
		VALOR:	R\$ 405.872,78

6.

Marca	VW/NEOBUS 15.190 ESCOLAR		
Chassis	9532E82W6NR049440	Ano/Modelo	2022/2022
Placa	RR00J92	Renavam	1317015476
		VALOR:	R\$ 317.900,00

FINALIDADE: Cessão de uso de bens móveis integrantes do patrimônio da Secretaria de Estado de Educação do Estado de Mato Grosso, com destinação exclusiva ao transporte de alunos da rede estadual e municipal de ensino do Município de Cláudia/MT.

VIGÊNCIA: 02/01/2023 a 31/12/2025.

ASSINAM: Alan Resende Porto - Secretário de Estado de Educação de Mato Grosso e Altamir Kurten - Prefeito Municipal de Cláudia/MT.

Cuiabá-MT, 03 de fevereiro de 2023.

(Original assinado)

Alan Resende Porto

Secretário de Estado de Educação

EXTRATO DE TERMO DE CESSÃO DE USO DE BEM MÓVEL Nº 014/2023

PARTES: Estado de Mato Grosso, através da Secretaria de Estado de Educação - SEDUC/MT - **CEDENTE** e a Prefeitura Municipal de Barão de Melgaço/MT - **CESSIONÁRIA**.

OBJETO: Cessão de uso de 04 (quatro) ônibus escolares, de propriedade da CEDENTE, com as seguintes especificações:

1.

Marca	VW/NEOBUS 15.190 ESC		
Chassis	9532E82W9PPR003507	Ano/Modelo	2022/2022
Placa	RRO2J92	Renavam	1324501062
		VALOR:	R\$ 317.900,00

2.

Marca	Ônibus Rural EsColar ORE 1 4x4		
Chassis	93PB58M10NC06818	Ano/Modelo	2022/2022
Placa	RRO0I42	Renavam	1316204658
		VALOR:	R\$ 361.080,00

3.

Marca	MERCEDES-BENZ ÔNIBUS ESCOLAR RURAL ORE 02		
Chassis	9BM979277PB271050	Ano/Modelo	2022/2023
Placa		Renavam	
		VALOR:	R\$ 279.200,00

4.

Marca	MPOLO/VOLARE V8L 4X4 EO		
Chassis	93PB58M10NC068181	Ano/Modelo	2022/2022
Placa	RRN9F42	Renavam	1316204658
		VALOR:	R\$ 361.080,00

VALOR TOTAL: R\$ 1.319.260,00

FINALIDADE: Cessão de uso de bens móveis integrantes do patrimônio da Secretaria de Estado de Educação do Estado de Mato Grosso, com destinação exclusiva ao transporte de alunos da rede estadual e municipal de ensino do Município de Barão de Melgaço/MT.

VIGÊNCIA: 02/01/2023 a 31/12/2025.

ASSINAM: Alan Resende Porto - Secretário de Estado de Educação de Mato Grosso e Margareth Gonçalves da Silva - Prefeita Municipal de Barão de Melgaço/MT.

Cuiabá-MT, 03 de fevereiro de 2023.

(Original assinado)

Alan Resende Porto

Secretário de Estado de Educação

EXTRATO DE TERMO DE CESSÃO DE USO DE BEM MÓVEL Nº 001/2023

PARTES: Estado de Mato Grosso, através da Secretaria de Estado de Educação - SEDUC/MT - **CEDENTE** e a Prefeitura Municipal de Acorizal/MT - **CESSIONÁRIA**.

OBJETO: Cessão de uso de 05 (cinco) ônibus escolares, de propriedade da CEDENTE, com as seguintes especificações:

1.

Marca	Iveco Bus 10-190 Escolar DPM ORE 2		
Chassis	93ZK01BDZP8953844	Ano/Modelo	2022/2023
Placa	RRR0A75	Renavam	1325824930
		VALOR:	R\$ 405.872,78

2.

Marca	Iveco Bus 10-190 Escolar DPM ORE 2		
Chassis	93ZK01BDZP8954067	Ano/Modelo	2022/2023
Placa	RRQ9A35	Renavam	1325768089
		VALOR:	R\$ 405.872,78

3.

Marca	Iveco Bus 10-190 Escolar DPM ORE 2		
Chassis	93ZK01BDZP8953518	Ano/Modelo	2022/2023
Placa	RRQ8I65	Renavam	1325763672
		VALOR:	R\$ 405.872,78

4.

Marca	Iveco Bus 10-190 Escolar DPM ORE 2		
Chassis	93ZK01BDZP8953446	Ano/Modelo	2022/2023
Placa	RRQ8H45	Renavam	1325761980
		VALOR:	R\$ 405.872,78

5.

Marca	Iveco Bus 10-190 Escolar DPM ORE 2		
Chassis	93ZK01BDZP8953414	Ano/Modelo	2022/2023
Placa	RRQ8I85	Renavam	1325764172
		VALOR:	R\$ 405.872,78

TOTAL: R\$ 2.029.363,90

FINALIDADE: Cessão de uso de bens móveis integrantes do patrimônio da Secretaria de Estado de Educação do Estado de Mato Grosso, com destinação exclusiva ao transporte de alunos da rede estadual e municipal de ensino do Município de Acorizal/MT.

VIGÊNCIA: 02/01/2023 a 31/12/2025.

ASSINAM: Alan Resende Porto - Secretário de Estado de Educação de Mato Grosso e Diego Ewerton Figueiredo Taques - Prefeito Municipal de Acorizal/MT.

Cuiabá-MT, 03 de fevereiro de 2023.

(Original assinado)
Alan Resende Porto
 Secretário de Estado de Educação

**EXTRATO DE TERMO DE CESSÃO DE USO DE BEM MÓVEL Nº
031/2023**

PARTES: Estado de Mato Grosso, através da Secretaria de Estado de Educação - SEDUC/MT - **CEDENTE** e a Prefeitura Municipal de Colíder/MT - **CESSIONÁRIA**.

OBJETO: Cessão de uso de 03 (três) ônibus escolares, de propriedade da CEDENTE, com as seguintes especificações:

1.

Marca	Iveco Bus 10-190 Escolar DPM ORE 2		
Chassis	93ZK01BDZP8953968	Ano/Modelo	2022/2023
Placa	RRQ8J95	Renavam	1325767180
		VALOR:	R\$ 405.872,78

2.

Marca	Iveco Bus 10-190 Escolar DPM ORE 2		
Chassis	93ZK01BDZP8953823	Ano/Modelo	2022/2023
Placa	RRR0B25	Renavam	1325826461
		VALOR:	R\$ 405.872,78

3.

Marca	Iveco Bus 10-190 Escolar DPM ORE 2		
Chassis	93ZK01BDZP8952648	Ano/Modelo	2022/2023
Placa	RRQ9B15	Renavam	1325769514
		VALOR:	R\$ 405.872,78

VALOR TOTAL: R\$ 1.217.618,34

FINALIDADE: Cessão de uso de bens móveis integrantes do patrimônio da Secretaria de Estado de Educação do Estado de Mato Grosso, com destinação exclusiva ao transporte de alunos da rede estadual e municipal de ensino do Município de Colíder/MT.

VIGÊNCIA: 02/01/2023 a 31/12/2025.

ASSINAM: Alan Resende Porto - Secretário de Estado de Educação de Mato Grosso e Hemerson Lourenço Máximo - Prefeito Municipal de Colíder/MT.

Cuiabá-MT, 03 de fevereiro de 2023.

(Original assinado)
Alan Resende Porto
 Secretário de Estado de Educação

**EXTRATO DE TERMO DE CESSÃO DE USO DE BEM MÓVEL Nº
032/2023**

PARTES: Estado de Mato Grosso, através da Secretaria de Estado de Educação - SEDUC/MT - **CEDENTE** e a Prefeitura Municipal de Colniza/MT - **CESSIONÁRIA**.

OBJETO: Cessão de uso de 03 (três) ônibus escolares, de propriedade da CEDENTE, com as seguintes especificações:

1.

Marca	Iveco Bus 10-190 Escolar DPM ORE 2		
Chassis	93ZK01BDZP8953390	Ano/Modelo	2022/2023
Placa	RRO4J03	Renavam	1334062452
		VALOR:	R\$ 405.872,78

2.

Marca	Ônibus Escolar 150S21 ORE 3		
Chassis	93ZA01LF0P8951015	Ano/Modelo	2022/2023
Placa	RRO4C03	Renavam	1330867480
		VALOR:	R\$ 456.445,88

3.

Marca	VW/NEOBUS 15.190 ESC		
Chassis	9532E82W3PR012090	Ano/Modelo	2022/2022
Placa	RRO1G52	Renavam	1318613504
		VALOR:	R\$ 317.900,00

VALOR TOTAL: R\$ 1.180.218,66

FINALIDADE: Cessão de uso de bens móveis integrantes do patrimônio da Secretaria de Estado de Educação do Estado de Mato Grosso, com destinação exclusiva ao transporte de alunos da rede estadual e municipal de ensino do Município de Colniza/MT.

VIGÊNCIA: 02/01/2023 a 31/12/2025.

ASSINAM: Alan Resende Porto - Secretário de Estado de Educação de Mato Grosso e Milton De Souza Amorim - Prefeito Municipal de Colniza/MT.

Cuiabá-MT, 03 de fevereiro de 2023.

(Original assinado)
Alan Resende Porto
 Secretário de Estado de Educação

**EXTRATO DE TERMO DE CESSÃO DE USO DE BEM MÓVEL Nº
033/2023**

PARTES: Estado de Mato Grosso, através da Secretaria de Estado de Educação - SEDUC/MT - **CEDENTE** e a Prefeitura Municipal de Comodoro/MT - **CESSIONÁRIA**.

OBJETO: Cessão de uso de 02 (dois) ônibus escolares, de propriedade da CEDENTE, com as seguintes especificações:

1.

Marca	VW/NEOBUS 15.190 ESC		
Chassis	9532E82W3PR005642	Ano/Modelo	2022/2022
Placa	RRO2B73	Renavam	1318668341
		VALOR:	R\$ 317.900,00

2.

Marca	VW/NEOBUS 15.190 ESC		
Chassis	9532E82WXPR011972	Ano/Modelo	2022/2022
Placa	RRO2J62	Renavam	1324497901
		VALOR:	R\$ 317.900,00

VALOR TOTAL: R\$ 635.800,00

FINALIDADE: Cessão de uso de bens móveis integrantes do patrimônio da Secretaria de Estado de Educação do Estado de Mato Grosso, com destinação exclusiva ao transporte de alunos da rede estadual e municipal de ensino do Município de Comodoro/MT.

VIGÊNCIA: 02/01/2023 a 31/12/2025.

ASSINAM: Alan Resende Porto - Secretário de Estado de Educação de Mato Grosso e Rogério Vilela Victor de Oliveira - Prefeito Municipal de Comodoro/MT.

Cuiabá-MT, 03 de fevereiro de 2023.

(Original assinado)
Alan Resende Porto
 Secretário de Estado de Educação

EXTRATO DE TERMO DE CESSÃO DE USO DE BEM MÓVEL Nº 034/2023

PARTES: Estado de Mato Grosso, através da Secretaria de Estado de Educação - SEDUC/MT - **CEDENTE** e a Prefeitura Municipal de Confresa/MT - **CESSIONÁRIA**.

OBJETO: Cessão de uso de 06 (seis) ônibus escolares, de propriedade da CEDENTE, com as seguintes especificações:

1.

Marca	Iveco Bus 10-190 Escolar DPM ORE 2		
Chassis	93ZK01BDZP8953644	Ano/Modelo	2022/2023
Placa	RRQ8125	Renavam	1325763044
		VALOR:	R\$ 405.872,78

2.

Marca	Iveco Bus 10-190 Escolar DPM ORE 2		
Chassis	93ZK01BDZP8953810	Ano/Modelo	2022/2023
Placa	RRQ9B25	Renavam	1325769450
		VALOR:	R\$ 405.872,78

3.

Marca	Iveco Bus 10-190 Escolar DPM ORE 2		
Chassis	93ZK01BDZP8953455	Ano/Modelo	2022/2023
Placa	RRQ9A65	Renavam	1325768488
		VALOR:	R\$ 405.872,78

4.

Marca	Iveco Bus 10-190 Escolar DPM ORE 2		
Chassis	93ZK01BDZP8952913	Ano/Modelo	2022/2023
Placa	RRP6A05	Renavam	1324300750
		VALOR:	R\$ 405.872,78

5.

Marca	Iveco Bus 10-190 Escolar DPM ORE 2		
Chassis	93ZK01BDZP8953342	Ano/Modelo	2022/2023
Placa	RRQJ35	Renavam	1325818965
		VALOR:	R\$ 405.872,78

6.

Marca	Vw/neobus 15.190 escolar		
Chassis	9532E82W5PR004654	Ano/Modelo	2022/2022
Placa	RRO0E72	Renavam	1316971020
		VALOR:	R\$ 317.900,00

VALOR TOTAL: R\$ 2.347.263,90

FINALIDADE: Cessão de uso de bens móveis integrantes do patrimônio da Secretaria de Estado de Educação do Estado de Mato Grosso, com destinação exclusiva ao transporte de alunos da rede estadual e municipal de ensino do Município de Confresa/MT.

VIGÊNCIA: 02/01/2023 a 31/12/2025.

ASSINAM: Alan Resende Porto - Secretário de Estado de Educação de Mato Grosso e Rônio Condão Barros Milhomem - Prefeito Municipal de Confresa/MT.

Cuiabá-MT, 03 de fevereiro de 2023.

(Original assinado)
Alan Resende Porto
Secretário de Estado de Educação

EXTRATO DE TERMO DE CESSÃO DE USO DE BEM MÓVEL Nº 035/2023

PARTES: Estado de Mato Grosso, através da Secretaria de Estado de Educação - SEDUC/MT - **CEDENTE** e a Prefeitura Municipal de Conquista d'Oeste/MT - **CESSIONÁRIA**.

OBJETO: Cessão de uso de 04 (quatro) ônibus escolares, de propriedade da CEDENTE, com as seguintes especificações:

1.

Marca	Iveco Bus 10-190 Escolar DPM ORE 2		
Chassis	93ZK01BDZP8952910	Ano/Modelo	2022/2023
Placa	RRP5J25	Renavam	1324295810
		VALOR:	R\$ 405.872,78

2.

Marca	Iveco Bus 10-190 Escolar DPM ORE 2		
Chassis	93ZK01BDZP8953260	Ano/Modelo	2022/2023
Placa	RRP6B15	Renavam	1324311301
		VALOR:	R\$ 405.872,78

3.

Marca	Iveco Bus 10-190 Escolar DPM ORE 2		
Chassis	93ZK01BDZP8953050	Ano/Modelo	2022/2023
Placa	RRP6A15	Renavam	1324301349
		VALOR:	R\$ 405.872,78

4.

Marca	VW/NEOBUS 15.190 ESCOLAR		
Chassis	9532E82W7PR002663	Ano/Modelo	2022/2022
Placa	RRO0J02	Renavam	1316989345
		VALOR:	R\$ 317.900,00

FINALIDADE: Cessão de uso de bens móveis integrantes do patrimônio da Secretaria de Estado de Educação do Estado de Mato Grosso, com destinação exclusiva ao transporte de alunos da rede estadual e municipal de ensino do Município de Conquista d'Oeste/MT.

VIGÊNCIA: 02/01/2023 a 31/12/2025.

ASSINAM: Alan Resende Porto - Secretário de Estado de Educação de Mato Grosso e Maria Lúcia de Oliveira Porto - Prefeita Municipal de Conquista d'Oeste/MT.

Cuiabá-MT, 03 de fevereiro de 2023.

(Original assinado)
Alan Resende Porto
Secretário de Estado de Educação

EXTRATO DE TERMO DE CESSÃO DE USO DE BEM MÓVEL Nº 036/2023

PARTES: Estado de Mato Grosso, através da Secretaria de Estado de Educação - SEDUC/MT - **CEDENTE** e a Prefeitura Municipal de Cotriguaçu/MT - **CESSIONÁRIA**.

OBJETO: Cessão de uso de 03 (três) ônibus escolares, de propriedade da CEDENTE, com as seguintes especificações:

1.

Marca	Ônibus Escolar 150S21 ORE 3		
Chassis	93ZA01LF0P8951130	Ano/Modelo	2022/2023
Placa	RRO4C92	Renavam	1330885608
		VALOR:	R\$ 456.445,88

2.

Marca	MERCEDES-BENZ ÔNIBUS ESCOLAR RURAL ORE 02		
Chassis	9BM979277PB273406	Ano/Modelo	2022/2023
Placa		Renavam	
		VALOR:	R\$ 279.200,00

3.

Marca	Ônibus Escolar 150S21 ORE 3		
Chassis	93ZA01LF0P8951198	Ano/Modelo	2022/2023
Placa	RRO4D22	Renavam	1330885942
		VALOR:	R\$ 456.445,88

FINALIDADE: Cessão de uso de bens móveis integrantes do patrimônio da Secretaria de Estado de Educação do Estado de Mato Grosso, com destinação exclusiva ao transporte de alunos da rede estadual e municipal de ensino do Município de Cotriguaçu/MT.

VIGÊNCIA: 02/01/2023 a 31/12/2025.

ASSINAM: Alan Resende Porto - Secretário de Estado de Educação de Mato Grosso e Valdivino Mendes dos Santos - Prefeito Municipal de Cotriguaçu/MT.

Cuiabá-MT, 03 de fevereiro de 2023.

(Original assinado)
Alan Resende Porto
Secretário de Estado de Educação

EXTRATO DE TERMO DE CESSÃO DE USO DE BEM MÓVEL Nº 038/2023

PARTES: Estado de Mato Grosso, através da Secretaria de Estado de Educação - SEDUC/MT - **CEDENTE** e a Prefeitura Municipal de Curvelândia/MT - **CESSIONÁRIA**.

OBJETO: Cessão de uso de 03 (três) ônibus escolares, de propriedade da CEDENTE, com as seguintes especificações:

1.

Marca	Iveco Bus 10-190 Escolar DPM ORE 2		
Chassis	93ZK01BDZP8953032	Ano/Modelo	2022/2023
Placa	RRP5F65	Renavam	1324286544
		VALOR:	R\$ 405.872,78

2.

Marca	Iveco Bus 10-190 Escolar DPM ORE 2		
Chassis	93ZK01BDZP8952947	Ano/Modelo	2022/2023
Placa	RRP5D65	Renavam	1324281178
		VALOR:	R\$ 405.872,78

3.

Marca	VW/NEOBUS 15.190 ESCOLAR		
Chassis	9532E82W7NR052959	Ano/Modelo	2022/2022
Placa	RRO0H42	Renavam	1303323700
		VALOR:	R\$ 317.900,00

FINALIDADE: Cessão de uso de bens móveis integrantes do patrimônio da Secretaria de Estado de Educação do Estado de Mato Grosso, com destinação exclusiva ao transporte de alunos da rede estadual e municipal de ensino do Município de Curvelândia/MT.

VIGÊNCIA: 02/01/2023 a 31/12/2025.

ASSINAM: Alan Resende Porto - Secretário de Estado de Educação de Mato Grosso e Jadilson Alves de Souza - Prefeito Municipal de Curvelândia/MT.

Cuiabá-MT, 03 de fevereiro de 2023.

(Original assinado)
Alan Resende Porto
Secretário de Estado de Educação

EXTRATO DE TERMO DE CESSÃO DE USO DE BEM MÓVEL Nº 039/2023

PARTES: Estado de Mato Grosso, através da Secretaria de Estado de Educação - SEDUC/MT - **CEDENTE** e a Prefeitura Municipal de Denise/MT - **CESSIONÁRIA**.

OBJETO: Cessão de uso de 01 (um) ônibus escolar, de propriedade da CEDENTE, com as seguintes especificações:

1.

Marca	Ônibus Escolar 150S21 ORE 3		
Chassis	93ZA01LF0P8951226	Ano/Modelo	2022/2023
Placa	RRO4C13	Renavam	1330867871
		VALOR:	R\$ 456.445,88

TOTAL: R\$ 456.445,88

FINALIDADE: Cessão de uso de bens móveis integrantes do patrimônio da Secretaria de Estado de Educação do Estado de Mato Grosso, com destinação exclusiva ao transporte de alunos da rede estadual e municipal de ensino do Município de Denise/MT.

VIGÊNCIA: 02/01/2023 a 31/12/2025.

ASSINAM: Alan Resende Porto - Secretário de Estado de Educação de Mato Grosso e Aldecir de Sousa Oliveira - Prefeito Municipal de Denise/MT.

Cuiabá-MT, 03 de fevereiro de 2023.

(Original assinado)
Alan Resende Porto
Secretário de Estado de Educação

EXTRATO DE TERMO DE CESSÃO DE USO DE BEM MÓVEL Nº 040/2023

PARTES: Estado de Mato Grosso, através da Secretaria de Estado de Educação - SEDUC/MT - **CEDENTE** e a Prefeitura Municipal de Diamantino/MT - **CESSIONÁRIA**.

OBJETO: Cessão de uso de 04 (quatro) ônibus escolares, de propriedade da CEDENTE, com as seguintes especificações:

1.

Marca	Iveco Bus 10-190 Escolar DPM ORE 2		
Chassis	93ZK01BDZP8952339	Ano/Modelo	2022/2023
Placa	RRP6A85	Renavam	1324305611
		VALOR:	R\$ 405.872,78

2.

Marca	Ônibus Escolar 150S21 ORE 3		
Chassis	93ZA01LF0P8951269	Ano/Modelo	2022/2023
Placa	RRO4C43	Renavam	1330869904
		VALOR:	R\$ 456.445,88

3.

Marca	Ônibus Escolar 150S21 ORE 3		
Chassis	93ZA01LF0P8951191	Ano/Modelo	2022/2023
Placa	RRO3E53	Renavam	1327394976
		VALOR:	R\$ 456.445,88

4.

Marca	MPOLO/VOLARE V8L 4X4 EO		
Chassis	93PB58M10NC067964	Ano/Modelo	2022/2022
Placa	RRN9B22	Renavam	1316195470
		VALOR:	R\$ 361.080,00

FINALIDADE: Cessão de uso de bens móveis integrantes do patrimônio da Secretaria de Estado de Educação do Estado de Mato Grosso, com destinação exclusiva ao transporte de alunos da rede estadual e municipal de ensino do Município de Diamantino/MT.

VIGÊNCIA: 02/01/2023 a 31/12/2025.

ASSINAM: Alan Resende Porto - Secretário de Estado de Educação de Mato Grosso e Manoel Loureiro Neto - Prefeito Municipal de Diamantino/MT.

Cuiabá-MT, 03 de fevereiro de 2023.

(Original assinado)
Alan Resende Porto
Secretário de Estado de Educação

EXTRATO DE TERMO DE CESSÃO DE USO DE BEM MÓVEL Nº 041/2023

PARTES: Estado de Mato Grosso, através da Secretaria de Estado de Educação - SEDUC/MT - **CEDENTE** e a Prefeitura Municipal de Dom Aquino/MT - **CESSIONÁRIA**.

OBJETO: Cessão de uso de 01 (um) ônibus escolar, de propriedade da CEDENTE, com as seguintes especificações:

1.

Marca	Iveco Bus 10-190 Escolar DPM ORE 2		
Chassis	93ZK01BDZP8952967	Ano/Modelo	
Placa	RRQ9B35	Renavam	
		VALOR:	R\$ 405.872,78

FINALIDADE: Cessão de uso de bens móveis integrantes do patrimônio da Secretaria de Estado de Educação do Estado de Mato Grosso, com destinação exclusiva ao transporte de alunos da rede estadual e municipal de ensino do Município de Dom Aquino/MT.

VIGÊNCIA: 02/01/2023 a 31/12/2025.

ASSINAM: Alan Resende Porto - Secretário de Estado de Educação de Mato Grosso e Valdécio Luiz da Costa - Prefeito Municipal de Dom Aquino/MT.

Cuiabá-MT, 03 de fevereiro de 2023.

(Original assinado)
Alan Resende Porto
Secretário de Estado de Educação

EXTRATO DE TERMO DE CESSÃO DE USO DE BEM MÓVEL Nº 042/2023

PARTES: Estado de Mato Grosso, através da Secretaria de Estado de Educação - SEDUC/MT - **CEDENTE** e a Prefeitura Municipal de Feliz Natal/MT - **CESSIONÁRIA**.

OBJETO: Cessão de uso de 04 (quatro) ônibus escolares, de propriedade da CEDENTE, com as seguintes especificações:

1.

Marca	Iveco Bus 10-190 Escolar DPM ORE 2		
Chassis	93ZK01BDZP8953491	Ano/Modelo	2022/2023
Placa	RRR0B35	Renavam	1325826747
		VALOR:	R\$ 405.872,78

2.

Marca	VW/NEOBUS 15.190 ESC		
Chassis	9532E82W2NR053145	Ano/Modelo	2022/2022
Placa	RRO1H92	Renavam	1318616589
		VALOR:	R\$ 317.900,00

3.

Marca	MERCEDES-BENZ ÔNIBUS ESCOLAR RURAL ORE 02		
Chassis	9BM979277PB272747	Ano/Modelo	2022/2023
Placa	RRR0G69	Renavam	1320901503
		VALOR:	R\$ 279.200,00

4.

Marca	VW/NEOBUS 15.190 ESCOLAR		
Chassis	9532E82W0NR052270	Ano/Modelo	2022/2022
Placa	RRO5A04	Renavam	1304430704
		VALOR:	R\$ 317.900,00

FINALIDADE: Cessão de uso de bens móveis integrantes do patrimônio da Secretaria de Estado de Educação do Estado de Mato Grosso, com destinação exclusiva ao transporte de alunos da rede estadual e municipal de ensino do Município de Feliz Natal/MT.

VIGÊNCIA: 02/01/2023 a 31/12/2025.

ASSINAM: Alan Resende Porto - Secretário de Estado de Educação de Mato Grosso e Jose Antônio Dubiella - Prefeito Municipal de Feliz Natal/MT.

Cuiabá-MT, 03 de fevereiro de 2023.

(Original assinado)
Alan Resende Porto
Secretário de Estado de Educação

EXTRATO DE TERMO DE CESSÃO DE USO DE BEM MÓVEL Nº 043/2023

PARTES: Estado de Mato Grosso, através da Secretaria de Estado de Educação - SEDUC/MT - **CEDENTE** e a Prefeitura Municipal de Figueirópolis d'Oeste/MT - **CESSIONÁRIA**.

OBJETO: Cessão de uso de 03 (três) ônibus escolares, de propriedade da CEDENTE, com as seguintes especificações:

1.

Marca	Iveco Bus 10-190 Escolar DPM ORE 2		
Chassis	93ZK01BDZP8953729	Ano/Modelo	2022/2023
Placa	RRQ9I55	Renavam	1325816121
		VALOR:	R\$ 405.872,78

2.

Marca	Iveco Bus 10-190 Escolar DPM ORE 2		
Chassis	93ZK01BDZP8953769	Ano/Modelo	2022/2023
Placa	RRQ9H85	Renavam	1325814277
		VALOR:	R\$ 405.872,78

3.

Marca	VW/NEOBUS 15.190 ESCOLAR		
Chassis	9532E82W5PT008672	Ano/Modelo	2022/2022
Placa	RRO4G14	Renavam	1304421799
		VALOR:	R\$ 317.900,00

FINALIDADE: Cessão de uso de bens móveis integrantes do patrimônio da Secretaria de Estado de Educação do Estado de Mato Grosso, com destinação exclusiva ao transporte de alunos da rede estadual e municipal de ensino do Município de Figueirópolis d'Oeste/MT.

VIGÊNCIA: 02/01/2023 a 31/12/2025.

ASSINAM: Alan Resende Porto - Secretário de Estado de Educação de Mato Grosso e Eduardo Flausino Vilela - Prefeito Municipal de Figueirópolis d'Oeste/MT.

Cuiabá-MT, 03 de fevereiro de 2023.
(Original assinado)
Alan Resende Porto
Secretário de Estado de Educação

EXTRATO DE TERMO DE CESSÃO DE USO DE BEM MÓVEL Nº 044/2023

PARTES: Estado de Mato Grosso, através da Secretaria de Estado de Educação - SEDUC/MT - **CEDENTE** e a Prefeitura Municipal de Gaúcha do Norte/MT - **CESSIONÁRIA**.

OBJETO: Cessão de uso de 01 (um) ônibus escolar, de propriedade da CEDENTE, com as seguintes especificações:

1.

Marca	Iveco Bus 10-190 Escolar DPM ORE 2		
Chassis	93ZK01BDZP8951474	Ano/Modelo	
Placa	RR02G92	Renavam	
		VALOR:	R\$ 405.872,78

FINALIDADE: Cessão de uso de bens móveis integrantes do patrimônio da Secretaria de Estado de Educação do Estado de Mato Grosso, com destinação exclusiva ao transporte de alunos da rede estadual e municipal de ensino do Município de Gaúcha do Norte/MT.

VIGÊNCIA: 02/01/2023 a 31/12/2025.

ASSINAM: Alan Resende Porto - Secretário de Estado de Educação de Mato Grosso e Voney Rodrigues Goulart - Prefeito Municipal de Gaúcha do Norte/MT.

Cuiabá-MT, 03 de fevereiro de 2023.

(Original assinado)
Alan Resende Porto
Secretário de Estado de Educação

EXTRATO DE TERMO DE CESSÃO DE USO DE BEM MÓVEL Nº 045/2023

PARTES: Estado de Mato Grosso, através da Secretaria de Estado de Educação - SEDUC/MT - **CEDENTE** e a Prefeitura Municipal de General Carneiro/MT - **CESSIONÁRIA**.

OBJETO: Cessão de uso de 03 (três) ônibus escolares, de propriedade da CEDENTE, com as seguintes especificações:

1.

Marca	Iveco Bus 10-190 Escolar DPM ORE 2		
Chassis	93ZK01BDZP8953395	Ano/Modelo	
Placa	RRQ9F55	Renavam	
		VALOR:	R\$ 405.872,78

2.

Marca	Iveco Bus 10-190 Escolar DPM ORE 2		
Chassis	93ZK01BDZP8950849	Ano/Modelo	2022/2022
Placa		Renavam	
		VALOR:	R\$ 405.872,78

3.

Marca	MPOLO/VOLARE V8L 4X4 EO		
Chassis	93PB58M10NC068069	Ano/Modelo	2022/2022
Placa		Renavam	
		VALOR:	R\$ 361.080,00

FINALIDADE: Cessão de uso de bens móveis integrantes do patrimônio da Secretaria de Estado de Educação do Estado de Mato Grosso, com destinação exclusiva ao transporte de alunos da rede estadual e municipal de ensino do Município de General Carneiro/MT.

VIGÊNCIA: 02/01/2023 a 31/12/2025.

ASSINAM: Alan Resende Porto - Secretário de Estado de Educação de Mato Grosso e Marcelo de Aquino - Prefeito Municipal de General Carneiro/MT.

Cuiabá-MT, 03 de fevereiro de 2023.
(Original assinado)
Alan Resende Porto
Secretário de Estado de Educação

EXTRATO DE TERMO DE CESSÃO DE USO DE BEM MÓVEL Nº 046/2023

PARTES: Estado de Mato Grosso, através da Secretaria de Estado de Educação - SEDUC/MT - **CEDENTE** e a Prefeitura Municipal de Glória d'Oeste/MT - **CESSIONÁRIA**.

OBJETO: Cessão de uso de 02 (dois) ônibus escolares, de propriedade da CEDENTE, com as seguintes especificações:

1.

Marca	Iveco Bus 10-190 Escolar DPM ORE 2		
Chassis	93ZK01BDZP8953276	Ano/Modelo	2022/2023
Placa	RRR0B85	Renavam	1325833069
		VALOR:	R\$ 405.872,78

2.

Marca	Iveco Bus 10-190 Escolar DPM ORE 2		
Chassis	93ZK01BDZP8953048	Ano/Modelo	2022/2023
Placa	RRP5J95	Renavam	1324300440
		VALOR:	R\$ 405.872,78

FINALIDADE: Cessão de uso de bens móveis integrantes do patrimônio da Secretaria de Estado de Educação do Estado de Mato Grosso, com destinação exclusiva ao transporte de alunos da rede estadual e municipal de ensino do Município de Glória d'Oeste/MT.

VIGÊNCIA: 02/01/2023 a 31/12/2025.

ASSINAM: Alan Resende Porto - Secretário de Estado de Educação de Mato Grosso e Gheysa Maria Bonfim Borgarto - Prefeita Municipal de Glória d'Oeste/MT.

Cuiabá-MT, 03 de fevereiro de 2023.

(Original assinado)
Alan Resende Porto
Secretário de Estado de Educação

EXTRATO DE TERMO DE CESSÃO DE USO DE BEM MÓVEL Nº 047/2023

PARTES: Estado de Mato Grosso, através da Secretaria de Estado de Educação - SEDUC/MT - **CEDENTE** e a Prefeitura Municipal de Guarantã do Norte/MT - **CESSIONÁRIA**.

OBJETO: Cessão de uso de 03 (três) ônibus escolares, de propriedade da CEDENTE, com as seguintes especificações:

1.

Marca	Iveco Bus 10-190 Escolar DPM ORE 2		
Chassis	93ZK01BDZP8953910	Ano/Modelo	2022/2023
Placa	RRQ8I05	Renavam	1325762781
		VALOR:	R\$ 405.872,78

2.

Marca	Iveco Bus 10-190 Escolar DPM ORE 2		
Chassis	93ZK01BDZP8953349	Ano/Modelo	2022/2023
Placa	RRQ9J85	Renavam	1325819988
		VALOR:	R\$ 405.872,78

3.

Marca	Iveco Bus 10-190 Escolar DPM ORE 2		
Chassis	93ZK01BDZP8953908	Ano/Modelo	2022/2023
Placa	RRQ8I75	Renavam	1325763923
		VALOR:	R\$ 405.872,78

FINALIDADE: Cessão de uso de bens móveis integrantes do patrimônio da Secretaria de Estado de Educação do Estado de Mato Grosso, com destinação exclusiva ao transporte de alunos da rede estadual e municipal de ensino do Município de Guarantã do Norte/MT.

VIGÊNCIA: 02/01/2023 a 31/12/2025.

ASSINAM: Alan Resende Porto - Secretário de Estado de Educação de Mato Grosso e Érico Stevan Gonçalves - Prefeito Municipal de Guarantã do Norte/MT.

Cuiabá-MT, 03 de fevereiro de 2023.

(Original assinado)
Alan Resende Porto
Secretário de Estado de Educação

EXTRATO DE TERMO DE CESSÃO DE USO DE BEM MÓVEL Nº 048/2023

PARTES: Estado de Mato Grosso, através da Secretaria de Estado de Educação - SEDUC/MT - **CEDENTE** e a Prefeitura Municipal de Guiratinga/MT - **CESSIONÁRIA**.

OBJETO: Cessão de uso de 01 (um) ônibus escolar, de propriedade da CEDENTE, com as seguintes especificações:

1.

Marca	Iveco Bus 10-190 Escolar DPM ORE 2		
Chassis	93ZK01BDZP8952459	Ano/Modelo	2022/2023
Placa	RRP5E35	Renavam	1324282239
		VALOR:	R\$ 405.872,78

TOTAL: R\$ 405.872,78

FINALIDADE: Cessão de uso de bens móveis integrantes do patrimônio da Secretaria de Estado de Educação do Estado de Mato Grosso, com destinação exclusiva ao transporte de alunos da rede estadual e municipal de ensino do Município de Guiratinga/MT.

VIGÊNCIA: 02/01/2023 a 31/12/2025.

ASSINAM: Alan Resende Porto - Secretário de Estado de Educação de Mato Grosso e Waldeci Barga Rosa - Prefeito Municipal de Guiratinga/MT.

Cuiabá-MT, 03 de fevereiro de 2023.

(Original assinado)
Alan Resende Porto
Secretário de Estado de Educação

EXTRATO DE TERMO DE CESSÃO DE USO DE BEM MÓVEL Nº 049/2023

PARTES: Estado de Mato Grosso, através da Secretaria de Estado de Educação - SEDUC/MT - **CEDENTE** e a Prefeitura Municipal de Indavaí/MT - **CESSIONÁRIA**.

OBJETO: Cessão de uso de 02 (dois) ônibus escolares, de propriedade da CEDENTE, com as seguintes especificações:

1.

Marca	Ônibus Escolar 150S21 ORE 3		
Chassis	93ZA01LFP08951194	Ano/Modelo	
Placa	RRO4C72	Renavam	
		VALOR:	R\$ 456.445,78

2.

Marca	MERCEDES-BENZ ÔNIBUS ESCOLAR RURAL ORE 02		
Chassis	9BM979277PB273566	Ano/Modelo	
Placa	RRO3C23	Renavam	1325847930
		VALOR:	R\$ 279.200,00

FINALIDADE: Cessão de uso de bens móveis integrantes do patrimônio da Secretaria de Estado de Educação do Estado de Mato Grosso, com destinação exclusiva ao transporte de alunos da rede estadual e municipal de ensino do Município de Indavaí/MT.

VIGÊNCIA: 02/01/2023 a 31/12/2025.

ASSINAM: Alan Resende Porto - Secretário de Estado de Educação de Mato Grosso e Sidnei Marques Lopes - Prefeito Municipal de Indavaí/MT.

Cuiabá-MT, 03 de fevereiro de 2023.

(Original assinado)
Alan Resende Porto
Secretário de Estado de Educação

EXTRATO DE TERMO DE CESSÃO DE USO DE BEM MÓVEL Nº 050/2023

PARTES: Estado de Mato Grosso, através da Secretaria de Estado de Educação - SEDUC/MT - **CEDENTE** e a Prefeitura Municipal de Ipiranga do Norte/MT - **CESSIONÁRIA**.

OBJETO: Cessão de uso de 01 (um) ônibus escolar, de propriedade da CEDENTE, com as seguintes especificações:

1.

Marca	Iveco Bus 10-190 Escolar DPM ORE 2		
Chassis	93ZK01BDZP8952989	Ano/Modelo	
Placa	RRP5J75	Renavam	1324299689
		VALOR:	R\$ 405.872,78

TOTAL: R\$ 405.872,78

FINALIDADE: Cessão de uso de bens móveis integrantes do patrimônio da Secretaria de Estado de Educação do Estado de Mato Grosso, com destinação exclusiva ao transporte de alunos da rede estadual e municipal de ensino do Município de Ipiranga do Norte/MT.

VIGÊNCIA: 02/01/2023 a 31/12/2025.

ASSINAM: Alan Resende Porto - Secretário de Estado de Educação de Mato Grosso e Orlei José Grasseli - Prefeito Municipal de Ipiranga do Norte/MT.

Cuiabá-MT, 03 de fevereiro de 2023.

(Original assinado)
Alan Resende Porto
Secretário de Estado de Educação

EXTRATO DE TERMO DE CESSÃO DE USO DE BEM MÓVEL Nº 051/2023

PARTES: Estado de Mato Grosso, através da Secretaria de Estado de Educação - SEDUC/MT - **CEDENTE** e a Prefeitura Municipal de Itanhanga/MT - **CESSIONÁRIA**.

OBJETO: Cessão de uso de 03 (três) ônibus escolares, de propriedade da CEDENTE, com as seguintes especificações:

1.

Marca	VW/NEOBUS 15.190 ESC		
Chassis	9532E82W0NR049076	Ano/Modelo	2022/2022
Placa	RRO4I34	Renavam	1304426197
		VALOR:	R\$ 317.900,00

2.

Marca	VW/NEOBUS 15.190 ESC		
Chassis	9532E82WXNR052485	Ano/Modelo	2022/2022
Placa	RRO4D94	Renavam	1304415179
		VALOR:	R\$ 317.900,00

3.

Marca	VW/NEOBUS 15.190 ESC		
Chassis	9532E82W1NR052956	Ano/Modelo	2022/2022
Placa	RRO4J04	Renavam	1304427290
		VALOR:	R\$ 317.900,00

FINALIDADE: Cessão de uso de bens móveis integrantes do patrimônio da Secretaria de Estado de Educação do Estado de Mato Grosso, com destinação exclusiva ao transporte de alunos da rede estadual e municipal de ensino do Município de Itanhanga/MT.

VIGÊNCIA: 02/01/2023 a 31/12/2025.

ASSINAM: Alan Resende Porto - Secretário de Estado de Educação de Mato Grosso e Edu Laudi Pascoski - Prefeito Municipal de Itanhanga/MT.

Cuiabá-MT, 03 de fevereiro de 2023.

(Original assinado)
Alan Resende Porto
Secretário de Estado de Educação

EXTRATO DE TERMO DE CESSÃO DE USO DE BEM MÓVEL Nº 061/2023

PARTES: Estado de Mato Grosso, através da Secretaria de Estado de Educação - SEDUC/MT - **CEDENTE** e a Prefeitura Municipal de Lambari d'Oeste/MT - **CESSIONÁRIA**.

OBJETO: Cessão de uso de 03 (três) ônibus escolares, de propriedade da CEDENTE, com as seguintes especificações:

1.

Marca	Iveco Bus 10-190 Escolar DPM ORE 2		
Chassis	93ZK01BDZP8953388	Ano/Modelo	2022/2023
Placa	RRQ9I15	Renavam	1325814862
		VALOR:	R\$ 405.872,78

2.

Marca	VW/NEOBUS 15.190 ESC		
Chassis	9532E82W8PR012084	Ano/Modelo	2022/2022
Placa	RRO2B72	Renavam	1318667879
		VALOR:	R\$ 317.900,00

3.

Marca	VW/NEOBUS 15.190 ESC		
Chassis	9532E82W4PR003530	Ano/Modelo	2022/2022
Placa	RRO0J62	Renavam	1316977746
		VALOR:	R\$ 317.900,00

FINALIDADE: Cessão de uso de bens móveis integrantes do patrimônio da Secretaria de Estado de Educação do Estado de Mato Grosso, com destinação exclusiva ao transporte de alunos da rede estadual e municipal de ensino do Município de Lambari d'Oeste/MT.

VIGÊNCIA: 02/01/2023 a 31/12/2025.

ASSINAM: Alan Resende Porto - Secretário de Estado de Educação de Mato Grosso e Marcelo Vieira Vitorazzi - Prefeito Municipal de Lambari d'Oeste/MT.

Cuiabá-MT, 03 de fevereiro de 2023.

(Original assinado)
Alan Resende Porto
Secretário de Estado de Educação

EXTRATO DE TERMO DE CESSÃO DE USO DE BEM MÓVEL Nº 052/2023

PARTES: Estado de Mato Grosso, através da Secretaria de Estado de Educação - SEDUC/MT - **CEDENTE** e a Prefeitura Municipal de Itaúba/MT - **CESSIONÁRIA**.

OBJETO: Cessão de uso de 03 (três) ônibus escolares, de propriedade da CEDENTE, com as seguintes especificações:

1.

Marca	Iveco Bus 10-190 Escolar DPM ORE 2		
Chassis	93ZK01BDZP8953467	Ano/Modelo	2022/2023
Placa	RRP5I45	Renavam	1324294377
		VALOR:	R\$ 405.872,78

2.

Marca	MPOLO/VOLARE V8L 4x4		
Chassis	93PB58M10NC067979	Ano/Modelo	2022/2022
Placa	RRN9H62	Renavam	1316211310
		VALOR:	R\$ 361.080,00

3.

Marca	VW/NEOBUS 15.190 ESC		
Chassis	9532E82W9PR012093	Ano/Modelo	2022/2022
Placa	RRO0G52	Renavam	1316975646
		VALOR:	R\$ 317.900,00

TOTAL: R\$ 1.084.852,78

FINALIDADE: Cessão de uso de bens móveis integrantes do patrimônio da Secretaria de Estado de Educação do Estado de Mato Grosso, com destinação exclusiva ao transporte de alunos da rede estadual e municipal de ensino do Município de Itaúba/MT.

VIGÊNCIA: 12/01/2023 a 31/12/2025.

ASSINAM: Alan Resende Porto - Secretário de Estado de Educação de Mato Grosso e Antônio Ferreira de Oliveira - Prefeito Municipal de Itaúba/MT.

Cuiabá-MT, 03 de fevereiro de 2023.

(Original assinado)
Alan Resende Porto
Secretário de Estado de Educação

EXTRATO DE TERMO DE CESSÃO DE USO DE BEM MÓVEL Nº 053/2023

PARTES: Estado de Mato Grosso, através da Secretaria de Estado de Educação - SEDUC/MT - **CEDENTE** e a Prefeitura Municipal de Itiquira/MT - **CESSIONÁRIA**.

OBJETO: Cessão de uso de 04 (quatro) ônibus escolares, de propriedade da CEDENTE, com as seguintes especificações:

1.

Marca	VW/NEOBUS 15.190 ESC		
Chassis	9532E82W1PR003582	Ano/Modelo	
Placa	RRO1G82	Renavam	1318614039
NF	573005	Data	VALOR: R\$ 317.900,00

2.

Marca	MERCEDES-BENZ ÔNIBUS ESCOLAR RURAL ORE 02		
Chassis	9BM979277PB269525	Ano/Modelo	
Placa	RRO3B93	Renavam	1325808307
NF	1877193	Data	VALOR: R\$ 279.200,00

3.

Marca	MERCEDES-BENZ ÔNIBUS ESCOLAR RURAL ORE 02		
Chassis	9BM979277PB266399	Ano/Modelo	2022/2022
Placa		Renavam	
NF	184709	Data	20/05/2022
		VALOR:	R\$ 279.200,00

4.

Marca	MPOLO/VOLARE V8L 4X4 EO		
Chassis	93PB58M10NC068187	Ano/Modelo	2022/2022
Placa	RRN9C12	Renavam	1316199077
NF	676	Data	05/05/2022
		VALOR:	R\$ 361.080,00

FINALIDADE: Cessão de uso de bens móveis integrantes do patrimônio da Secretaria de Estado de Educação do Estado de Mato Grosso, com destinação exclusiva ao transporte de alunos da rede estadual e municipal de ensino do Município de Itiquira/MT.

VIGÊNCIA: 02/01/2023 a 31/12/2025.

ASSINAM: Alan Resende Porto - Secretário de Estado de Educação de Mato Grosso e Fabiano Dalla Valle - Prefeito Municipal de Itiquira/MT.

Cuiabá-MT, 03 de fevereiro de 2023.

(Original assinado)
Alan Resende Porto
 Secretário de Estado de Educação

EXTRATO DE TERMO DE CESSÃO DE USO DE BEM MÓVEL Nº 054/2023

PARTES: Estado de Mato Grosso, através da Secretaria de Estado de Educação - SEDUC/MT - **CEDENTE** e a Prefeitura Municipal de Jaciara/MT - **CESSIONÁRIA**.

OBJETO: Cessão de uso de 08 (oito) ônibus escolares, de propriedade da CEDENTE, com as seguintes especificações:

1.

Marca	Iveco Bus 10-190 Escolar DPM ORE 2		
Chassis	93ZK01BDZP8953037	Ano/Modelo	2022/2023
Placa	RRP5H35	Renavam	1324289659
		VALOR:	R\$ 405.872,78

2.

Marca	Iveco Bus 10-190 Escolar DPM ORE 2		
Chassis	93ZK01BDZP8952660	Ano/Modelo	2022/2023
Placa	RRP5E55	Renavam	1324283103
		VALOR:	R\$ 405.872,78

3.

Marca	VW/NEOBUS 15.190 ESC		
Chassis	9532E82W3PR012087	Ano/Modelo	2022/2022
Placa	RRO0152	Renavam	1316987547
		VALOR:	R\$ 317.900,00

4.

Marca	Iveco Bus 10-190 Escolar DPM ORE 2		
Chassis	93ZK01BDZP8952348	Ano/Modelo	2022/2023
Placa	RRP5G25	Renavam	1324288121
		VALOR:	R\$ 405.872,78

5.

Marca	Iveco Bus 10-190 Escolar DPM ORE 2		
Chassis	93ZK01BDZP8953054	Ano/Modelo	2022/2023
Placa	RRP5H45	Renavam	1324290398
		VALOR:	R\$ 405.872,78

6.

Marca	Iveco Ônibus Escolar 150S21 ORE 3		
Chassis	93ZA01LF0P8951192	Ano/Modelo	2022/2022
Placa	RRO4D4211	Renavam	1330886426
		VALOR:	R\$ 456.445,88

7.

Marca	MPOLO/VOLARE V8L 4x4 EO		
Chassis	93PB58M10NC068220	Ano/Modelo	2022/2022
Placa	RRN9D22	Renavam	1316200695
		VALOR:	R\$ 361.080,00

8.

Marca	MPOLO/VOLARE V8L 4x4 EO		
Chassis	93PB58M10NC068208	Ano/Modelo	2022/2022
Placa	RRN8D02	Renavam	1315877390
		VALOR:	R\$ 361.080,00

FINALIDADE: Cessão de uso de bens móveis integrantes do patrimônio da Secretaria de Estado de Educação do Estado de Mato Grosso, com destinação exclusiva ao transporte de alunos da rede estadual e municipal de ensino do Município de Jaciara/MT.

VIGÊNCIA: 02/01/2023 a 31/12/2025.

ASSINAM: Alan Resende Porto - Secretário de Estado de Educação de Mato Grosso e Andreia Wagner - Prefeita Municipal de Jaciara/MT.

Cuiabá-MT, 03 de fevereiro de 2023.

(Original assinado)
Alan Resende Porto
 Secretário de Estado de Educação

Extrato De Homologação Pregão Presencial A Secretaria De Estado De Educação De Mato Grosso, torna público a Homologação do **Pregão Presencial 002/2023**, realizado pela **Câmara de Negócios da Alimentação Escolar do município de Confresa/MT, município de Canabrava do Norte**, em estrita conformidade ao Edital e seus anexos. Nos termos da Resolução 06/2020/FNDE, Lei 10.520/2002, 8.666/1993 e Decreto 7.217/2006, e IN 013/2022/GS/SEDUC, para os registros de preços de gêneros alimentícios, para o seguinte vencedor dos certames: **a) Comércio Varejista de Carnes Açougues CNPJ: 05.217.027/0001-54, nome fantasia Rei da Carne, R\$ 290.644,30 Ordenador de Despesas, Hélio Borba de Castro Júnior, Confresa/MT/2023.**

Extrato De Homologação Pregão Presencial A Secretaria De Estado De Educação De Mato Grosso, torna público a Homologação do **Pregão Presencial 004/2023** realizado pela **Câmara de Negócios da Alimentação Escolar do município de Confresa/MT, para Luciara/MT**, em estrita conformidade ao Edital e seus anexos. Nos termos da Resolução 06/2020/FNDE, Lei 10.520/2002, 8.666/1993 e Decreto 7.217/2006, e IN 013/2022/GS/SEDUC, para os registros de preços de gêneros alimentícios, para o seguinte vencedor do certame: **a) Luciara Daniela Freitas, CNPJ: 31.501.845/0001-94, nome fantasia Supermercado Tânia R\$ 1.246.081,17 Ordenador de Despesas, Hélio Borba de Castro Júnior, Confresa/MT/2023.**

Extrato De Homologação De Pregão Presencial A Secretaria De Estado De Educação De Mato Grosso, torna pública a homologação da **Pregão Presencial de nº 09/2023**, realizado pela **Câmara de Negócios da Alimentação Escolar do Polo de Cáceres/MT, no município de Mirassol D'Oeste/MT**, em estrita conformidade ao Edital e seus anexos. Nos termos da Resolução nº 06/2020/FNDE, Lei nº 10.520/2002, Lei 8.666/93, Decreto 7.217/2006, IN nº 013/2022, para os registros de preços de gêneros alimentícios, para os seguintes vencedores do certame: **a) Santa Faustina e Serviços LTDA - CNPJ: 08.633.900/0001-88; nome fantasia: Santa Faustina e Serviços, R\$ 1.799.544,80 b) K.M. Ferrari & CIA LTDA, CNPJ: 15.363.074/0001-60, nome Fantasia: Comercial Cardoso, no valor total de R\$: 2.889.675,29 c) Francisco Diassis Pinheiro CNPJ: 04.533.775/0001-83, nome fantasia: Panificadora e Confeitaria São João, R\$: 1.009.007,50 d) Marques de Queiroz & CIA LTDA - CNPJ: 36.945.574/0001-80; nome fantasia: Mercado Queiroz, R\$ 694.874,66 e) São Luiz Distribuidora de Alimentos LTDA - CNPJ: 10.688.030/0001-96; nome fantasia: São Luiz Distribuidora de Alimentos, R\$ 1.808.624,27 Ordenadora de Despesas: Aline Silva de Assis, Cáceres/MT/2023**

Extrato De Homologação Pregão Presencial A Secretaria De Estado De Educação De Mato Grosso, torna público a Homologação do **Pregão Presencial 005/2023** - realizado pela **Câmara de Negócios da Alimentação Escolar do município de Confresa/MT, município Porto Alegre do Norte/MT**, em estrita conformidade ao Edital e seus anexos. Nos termos da Resolução 06/2020/FNDE, Lei 10.520/2002, 8.666/1993 e Decreto 7.217/2006, e IN 013/2022/GS/SEDUC, para os registros de preços de gêneros alimentícios, para os seguintes vencedores dos certames: **a) Inelve Moresco, CNPJ: 36.954.477/0001-53, nome fantasia Supermercado Bom Gosto, R\$ 871.219,11; b) Raquel Alves Silva, CNPJ: 42.225.973/0001-79, nome fantasia Comercial Cardoso R\$ 2.470.699,61 Ordenador de Despesas, Hélio Borba de Castro Júnior, Confresa/MT/2023.**

Extrato De Homologação Pregão Presencial A Secretaria De Estado De Educação De Mato Grosso, torna público a Homologação do **Pregão Presencial 006/2023** - realizado pela **Câmara de Negócios da Alimentação Escolar do município de Confresa/MT, Santa Cruz do Xingu/MT**, em estrita conformidade ao Edital e seus anexos. Nos termos da Resolução 06/2020/FNDE, Lei 10.520/2002, 8.666/1993 e Decreto 7.217/2006, e IN 013/2022/GS/SEDUC, para os registros de preços de gêneros alimentícios, para os seguintes vencedores do certame: **a) Adriano Oliveira de Sá, (Representante legal) - Razão Social da Empresa: Arão Pereira de Sá - ME, CNPJ 01.269.926/0001-40, nome fantasia Supermercado iron, R\$ 366.341,36; b) Cleber Junho do Nascimento, (representante legal) - Razão Social da Empresa: Supermercado Amanda LTDA - ME, CNPJ: 03.889.414/0001-01, R\$ 292.079,17; Ordenador de Despesas: Hélio de Castro Júnior, CONFRESA/MT/2023.**

Extrato De Homologação Pregão Presencial A Secretaria De Estado De Educação De Mato Grosso, torna público a Homologação do **Pregão Presencial 007/2023** - realizado pela **Câmara de Negócios da Alimentação Escolar do município de CONFRESA/MT, Santa Terezinha/MT**, em estrita conformidade ao Edital e seus anexos. Nos termos da Resolução 06/2020/FNDE, Lei 10.520/2002, 8.666/1993 e Decreto 7.217/2006, e IN 013/2022/GS/SEDUC, para os registros de preços de gêneros alimentícios, para os seguintes vencedores do certame: **a)** Araguaia Empreendimentos-EIRELI - CNPJ nº 35.210.672/0003-78 R\$ 2.901.466,27, **Ordenador de Despesas** Hélio Borba de Castro Júnior Confresa/MT/2023

Extrato De Homologação Pregão Presencial A Secretaria De Estado De Educação De Mato Grosso, torna público a Homologação do **Pregão Presencial 014/2023** realizado pela **Câmara de Negócios da Alimentação escolar do Polo de Sinop/MT município de União do Sul**, em estrita conformidade ao Edital e seus anexos. Nos termos da Resolução 06/2020/FNDE, Lei 10.520/2002, 8.666/1993 e Decreto 7.217/2006, e IN Nº 013/2022, para os registros de preços de gêneros alimentícios, para o seguinte vencedor do certame: **a)** Frandoloso & Schmitt Ltda, CNPJ nº 02.721.137/0001-60, R\$ 1.024.134,33 **Ordenador de Despesa** Lucimara Alves Gomes Sinop/MT/2023.

Extrato De Homologação Pregão Presencial A Secretaria De Estado De Educação De Mato Grosso, torna público a Homologação do **Pregão Presencial RP 010/2023** - realizado pela **Câmara de Negócios da Alimentação escolar do município de Confresa/MT, município de Vila Rica/MT**, em estrita conformidade ao Edital e seus anexos. Nos termos da Resolução 06/2020/FNDE, Lei 10.520/2002, 8.666/1993 e Decreto 7.217/2006, e IN 013/2022/GS/SEDUC, para os registros de preços de gêneros alimentícios, para os seguintes vencedores do certame: **a)** Araguaia Empreendimentos EIRELI, CNPJ 35.210.672/0003-78, R\$ 2.400.392,53; **b)** Bege Comércio e Produção Alimentícia LTDA, CNPJ: 00.236.070/0001-43, R\$ 1.762.735,87; **Ordenador de Despesas:** Hélio Borba de Castro Júnior, Confresa/MT/2023

Extrato de Homologação Chamada Pública. A Secretaria de Estado de Educação de Mato Grosso torna pública a homologação da **Chamada Pública nº 002/2023**, do município de **Acorizal/MT**, realizado pela **Câmara de Negócios da Alimentação escolar da Diretoria Regional de Educação de Várzea Grande/MT**, em estrita conformidade ao Edital e seus anexos. Nos termos da Resolução nº 06/2020/FNDE, Lei 11.947/2009, Lei 8.666/93, e IN Nº 013/2022, para aquisição de gêneros alimentícios, oriundos da Agricultura Familiar, para os seguintes fornecedores: **a)** Cooperativa Central da Agricultura Familiar da Baixada Cuiabana, CNPJ: 21.267.189/0001-53, R\$ 671.654,00; **b)** Marilza Olímpia de Jesus, CPF: 015.521.221-40, R\$ 27.013,77; **c)** Sara Maria de Arruda, CPF: 405.278.591-65, R\$ 37.862,75; **d)** Ernesto Teobaldo de Assis Filho, CPF: 361.791.831-04, R\$ 23.025,66; **e)** José Zanque da Cruz, CPF: 570.977.711-00, R\$ 39.998,43, **Ordenador de Despesa,** Ivam Sebastião da Costa, Várzea Grande/MT/2023.

Extrato De Homologação Chamada Pública. A Secretaria De Estado De Educação De Mato Grosso, torna pública a homologação da **Chamada Pública 02/2023**, do Município de **Araputanga/MT**, realizado pela **Câmara de Negócios da Alimentação Escolar da Diretoria Regional de Educação do Polo de Cáceres/MT**, em estrita conformidade ao Edital e seus anexos. Nos termos da Resolução nº 06/2020/FNDE, Lei 11.947/2009, Lei 8.666/93, e IN Nº 013/2022, para aquisição de gêneros alimentícios, oriundos da Agricultura Familiar, para o seguinte fornecedor: **a)** Braz Americo De Souza, CPF: 571.346.001-06, R\$ 17.238,92; **b)** Lucivaldo Jardim Dos Santos, CPF: 629.328.701.06, R\$ 9.123,36; **c)** Denivaldo Dos Santor Ribeiro, CPF: 892.844.291-53, R\$ 19.517,80; **d)** Joel Obara, CPF: 568.562.451-49, R\$ 8.703,50; **e)** Francisca Maria Damaceno, CPF: 178.891.541-00, R\$ 36.748,70; **f)** Neidimar Nunes Lima, CPF: 025.707.461-93, R\$ 18.037,06; **g)** Ademir De Moura, CPF: 156.177.421-91, R\$ 5.187,50; **h)** Ademir Patrik De Moura, CPF: 005.007.291-90, R\$ 5.752,50; **i)** Edivaldo Comeli Garcia, CPF: 841.657.071-04, R\$ 12.403,60; **j)** Alder Santos Rodrigues Gomes, CPF: 046.174.611-59, R\$ 12.732,90; **l)** Edvan Araujo Comeli, CPF: 704.949.961-70, R\$ 25.064,30; **m)** Edmário Natalino da Silva, CPF: 781.565.641-20, R\$ 33.242,00; **n)** Vanderlei De Souza Pereira, CPF: 864.290.271-04, R\$ 33.199,88, **Ordenadora de Despesas,** Aline Silva De Assis, Cáceres/MT/2023.

Extrato De Homologação Chamada Pública. A Secretaria De Estado De Educação De Mato Grosso, torna pública a homologação da **Chamada Pública 07/2023**, no Município de **Cáceres/MT**, realizado pela **Câmara de Negócios da Alimentação Escolar da Diretoria Regional de Educação do Polo de Cáceres/MT**, em estrita conformidade ao Edital e seus anexos. Nos termos da Resolução nº 06/2020/FNDE, Lei 11.947/2009, Lei 8.666/93, e IN Nº 013/2022, para aquisição de gêneros alimentícios, oriundos da Agricultura Familiar, para o seguinte fornecedor: **a)** Cooperativa Agroecológica de Produtores de Agricultura Familiar - COOPFAMI, CNPJ: 04.888.307/0001-21, R\$ 1.080.355,04, **Ordenador de Despesas** Aline Silva De Assis, Cáceres/MT/2023.

Extrato De Homologação Chamada Pública A Secretaria De Estado De Educação De Mato Grosso, torna pública a homologação da **Chamada Pública 012/2023**, realizado pela **Câmara de Negócios da Alimentação Escolar do Município de Juína, para município de Cotriguaçu Distrito de Nova União**, em estrita conformidade ao Edital e seus anexos. Nos termos da Resolução nº 06/2020/FNDE, Lei 11.947/2009, Lei 8.666/93, e IN Nº 013/2022, para aquisição de gêneros alimentícios, oriundos da Agricultura Familiar, que **sagrou desertas.** **Ordenador de Despesa** Micheli Primão Rauber, Juína/MT/2023.

EXTRATO DE TERMO DE CESSÃO DE USO DE BEM MÓVEL Nº 055/2023

PARTES: Estado de Mato Grosso, através da Secretaria de Estado de Educação - SEDUC/MT - **CEDENTE** e a Prefeitura Municipal de Jangada/MT - **CESSIONÁRIA.**

OBJETO: Cessão de uso de 02 (dois) ônibus escolares, de propriedade da CEDENTE, com as seguintes especificações:

1.

Marca	Ônibus Escolar 150S21 ORE 3		
Chassis	93ZA01LF0P8951126	Ano/Modelo	2022/2023
Placa	RRO4D02	Renavam	1330885748
		VALOR:	R\$ 456.445,88

2.

Marca	Ônibus Escolar 150S21 ORE 3		
Chassis	93ZA01LF0P8951210	Ano/Modelo	2022/2023
Placa	RRO3E13	Renavam	1327367960
		VALOR:	R\$ 456.445,88

FINALIDADE: Cessão de uso de bens móveis integrantes do patrimônio da Secretaria de Estado de Educação do Estado de Mato Grosso, com destinação exclusiva ao transporte de alunos da rede estadual e municipal de ensino do Município de Jangada/MT.

VIGÊNCIA: 02/01/2023 a 31/12/2025.

ASSINAM: Alan Resende Porto - Secretário de Estado de Educação de Mato Grosso e Rogério De Oliveira Meira - Prefeito Municipal de Jangada/MT.

Cuiabá-MT, 03 de fevereiro de 2023.

(Original assinado)

Alan Resende Porto

Secretário de Estado de Educação

Extrato De Homologação Chamada Pública. A Secretaria De Estado De Educação De Mato Grosso, torna pública a homologação da **Chamada Pública 002/2023**, para município de **Juína/MT** realizado pela **Câmara de Negócios da Alimentação Escolar da Diretoria Regional de Educação do Polo de Juína/MT**, em estrita conformidade ao Edital e seus anexos. Nos termos da Resolução nº 06/2020/FNDE, Lei 11.947/2009, Lei 8.666/93, e IN Nº 013/2022, para aquisição de gêneros alimentícios, oriundos da Agricultura Familiar, para os seguintes fornecedores: **a)** Izaías Mendes de Araújo, CPF: 452.993.669-49, R\$ 39.995,16; **b)** Gorete Aparecida Cardozo, CPF: 946.077.881-04, R\$ 39.998,50; **c)** Sionéia Aparecida dos Santos, CPF: 966.486.191-04, R\$ 39.997,94; **d)** Joelson Medeiros dos Santos, CPF: 061.111.501-89, R\$ 39.993,83; **e)** Voneberg Sonogo, CNPJ: 15.140.552/0001-72, R\$ 39.982,92, **Ordenador de Despesa** Micheli Primão Rauber, Juína/MT/2023.

Extrato de Homologação Chamada Pública. A Secretaria de Estado de Educação de Mato Grosso, torna pública a homologação da **Chamada Pública 015/2023**, do município de **Nova Ubiratã/MT**, realizado pela **Câmara de Negócios da Alimentação Escolar da Diretoria Regional de Educação do Polo de Sinop/MT**, em estrita conformidade ao Edital e seus anexos. Nos termos da Resolução nº 06/2020/FNDE, Lei 11.947/2009, Lei 8.666/93, e IN Nº 013/2022, para aquisição de gêneros alimentícios, oriundos da Agricultura Familiar, para os seguintes fornecedores: **a)** Adelino da Silva, CPF: 379.360.340-72, R\$ 6.674,43; **b)** Lourdes Almeida de Melo Nogueira, CPF: 946.105.331-20, R\$ 3.347,80; **c)** Francisca Maria de Macedo Nunes, CPF: 024.936.133-76, R\$ 30.454,93; **d)** Jonas Gonçalves da Silva, CPF: 866.073163-87, R\$ 39.946,42; **e)** Cremilda Guimarães de Almeida Barbosa, CPF: 975.515.701-87, R\$ 38.846,80; **f)** Gustavo Silva Gomes, CPF: 619.768.443-80, R\$ 35.313,86; **g)** Adroaldo Crespin da Silva, CPF 968.782.150-72, R\$ 39.995,04; **h)** Patricia dos Santos Hirsch, CPF: 096.811.449-02, R\$ 22.532,24, **Ordenador de Despesa** Lucimara Alves Gome, Sinop/MT/2023.

Extrato De Homologação Chamada Pública A Secretaria De Estado De Educação De Mato Grosso, torna público aos interessados, que os Processos realizados via **Chamada Pública n.º 006/2023**, para atendimento aos alunos da rede Estadual de Ensino no exercício 2023, realizado pela **Câmara de Negócios do Município de Confresa/MT, município de Santa Cruz do Xingu/MT**, em estrita conformidade ao Edital e seus anexos, nos termos da **Resolução 06/2020/FNDE, Lei n.º 11.947/2009, Lei 8.666/93 e IN 013/2022/GS/SEDUC**, para aquisição de gêneros alimentícios oriundos da Agricultura Familiar, Considerando que, não Houve o comparecimento de nenhum interessado, a licitação **sagrou DESERTAS**, Ordenador de Despesas Hélio Borba de Castro Júnior, onfresa/MT/2023.

Extrato De Homologação Chamada Pública. A Secretaria De Estado De Educação De Mato Grosso, torna pública a homologação da **Chamada Pública 010/2023**, do Município De **Vila Rica/MT**, realizado pela **Câmara de Negócios da Alimentação Escolar da Diretoria Regional de Educação do Polo Confresa/MT**, em estrita conformidade estrita ao Edital e seus anexos. Nos termos da Resolução 06/2020/FNDE, Lei 11.947/2009, Lei 8.666/93, e IN N° 013/2023, para aquisição de gêneros alimentícios, oriundos da Agricultura Familiar, para os seguintes Fomecedores: **a)** Wilson Luiz de Souza Machado, CPF 554.358.079-72, R\$39.992,78; **b)** Josiane Arruda Silva, CPF 030.751.951-11, R\$ 39.915,00; **c)** Wellington Paulo Ferreira Laticínios - ME, CNPJ 09.566.947/0001-39, R\$39.996,00, Ordenador de Despesas Hélio Borba de Castro Júnior, Confresa/MT/2023.

Extrato de Contrato da Chamada Pública A Secretaria de Estado de Educação do Estado de Mato Grosso, no uso de suas atribuições, por intermédio da **Câmara de Negócios da Alimentação Escolar do Polo DRE-Alta Floresta, município de Nova Canaã do Norte/MT**, torna público o presente contrato, oriundo da **Chamada Pública nº 005/23**, segundo Resolução 06/2020/FNDE/PNAE, e legislação vigente, para aquisição de gêneros alimentícios da agricultura familiar, para compor a alimentação escolar do município de Nova Canaã do Norte/MT. **Contratante:** Escola Estadual Nova Canaã; **Contratado:** Antonio Guisso, CPF: 346.224.709-34, Valor R\$ 8.767,22. **Contratado:** David Carlos Raimundo, CPF: 076.434.278-95, R\$ 11.558,63. **Contratado:** Edilson Antonio Din, CPF: 749.979.209-91. Valor R\$ 19.091,73. **Contratado:** Ildon Farias Aguiar, CPF: 403.417.201-00. Valor R\$ 10.153,69. **Contratado:** Luciano Scalsavara da Silva, CPF: 007.166.901-95. Valor R\$ 17.468,89. **Contratado:** Oimar Guisso, CPF: 001.887.341-39. Valor R\$ 9.962,51. **Contratado:** Pedro Pereira, CPF: 030.569.291-72. Valor R\$ 6.769,58. **Contratado:** Sidney Marcelo Homochinski, CPF: 006.730.541-52. Valor R\$ 5.976,93. **Contratado:** Valdeir Aparecido Dim, CPF: 940.049.511-00. Valor R\$ 17.618,63. **Contratante:** Escola Estadual Nova União; **Contratado:** Antonio Guisso, CPF: 346.224.709-34, Valor R\$ 2.187,37. **Contratado:** Edilson Antonio Din, CPF: 749.979.209-91. Valor R\$ 2.816,64. **Contratado:** Ildon Farias Aguiar, CPF: 403.417.201-00. Valor R\$ 1.632,62. **Contratado:** Luciano Scalsavara da Silva, CPF: 007.166.901-95. Valor R\$ 2.729,85. **Contratado:** Odimar Guisso, CPF: 001.887.341-39. Valor R\$ 1.691,10. **Contratado:** Sidney Marcelo Homochinski, CPF: 006.730.541-52. Valor R\$ 1.249,26. **Contratado:** Valdeir Aparecido Dim, CPF: 940.049.511-00. Valor R\$ 3.548,71. **Contratante:** Escola Estadual Ivone Borkowski de Lima; **Contratado:** Antonio Guisso, CPF: 346.224.709-34, Valor R\$ 4.733,20. **Contratado:** Donizete Malícia, CPF: 314.316.231-72. Valor R\$ 3.622,42. **Contratado:** Odimar Guisso, CPF: 001.887.341-39. Valor R\$ 3.684,42. Valor Total dos **Contratos** R\$ 135.254,40. Alta Floresta/MT/2023

Retifica-se, em parte, o Extrato de Homologação Pregão Presencial nº 001/2023 do Encaminhado pela câmara de negócio do município de Barra do Garças/MT, Município de Barra do Garças - MT, publicado no dia 19/01/2023 Diário Oficial nº 28.420, página nº 14, **onde se lê: município de Ponte Barra do Garças** **Leia-se:** município de Barra do Garças, Barra do Garças/MT/2023

RETIFICAÇÃO A Secretaria de Estado de Educação do Estado de Mato Grosso, através da **Câmara de Negócio do município de Pontes e Lacerda/MT. Retifica em parte o Extrato de Homologação Pregão Presencial 001/2023, município de Jauru/Vale de São Domingos/Figueirópolis d'Oeste**, publicado no Diário Oficial nº 28.401 do dia 23 de dezembro de 2022, pág. 155, **onde se lê:** a) Único Supermercado LTDA, pessoa jurídica, inscrita no CNPJ sob o número 09.508.576/0002-10 R\$3.971.302,00 **Leia - se:** a) Único Supermercado LTDA, pessoa jurídica, inscrita no CNPJ sob o número 09.508.576/0002-10 R\$ 3.926.562,04, Pontes e Lacerda/MT/2023

EXTRATO DE TERMO DE CESSÃO DE USO DE BEM MÓVEL Nº 056/2023

PARTES: Estado de Mato Grosso, através da Secretaria de Estado de Educação - SEDUC/MT - **CEDENTE** e a Prefeitura Municipal de Jauru/MT - **CESSIONÁRIA**.

OBJETO: Cessão de uso de 02 (dois) ônibus escolares, de propriedade da CEDENTE, com as seguintes especificações:

1.

Marca	Iveco Bus 10-190 Escolar DPM ORE 2		
Chassis	93ZK01BDZP8953471	Ano/Modelo	
Placa	RRQ9195	Renavam	
			VALOR: R\$ 405.872,78

2.

Marca	MPOLO/VOLARE V8L 4X4 EO		
Chassis	93PB58M10NC068038	Ano/Modelo	2022/2022
Placa	RRN8H94	Renavam	1304201837
			VALOR: R\$ 361.080,00

FINALIDADE: Cessão de uso de bens móveis integrantes do patrimônio da Secretaria de Estado de Educação do Estado de Mato Grosso, com destinação exclusiva ao transporte de alunos da rede estadual e municipal de ensino do Município de Jauru/MT.

VIGÊNCIA: 02/01/2023 a 31/12/2025.

ASSINAM: Alan Resende Porto - Secretário de Estado de Educação de Mato Grosso e Valdeci José de Souza - Prefeito Municipal de Jauru/MT.

Cuiabá-MT, 03 de fevereiro de 2023.

(Original assinado)

Alan Resende Porto

Secretário de Estado de Educação

EXTRATO DE TERMO DE CESSÃO DE USO DE BEM MÓVEL Nº 057/2023

PARTES: Estado de Mato Grosso, através da Secretaria de Estado de Educação - SEDUC/MT - **CEDENTE** e a Prefeitura Municipal de Juara/MT - **CESSIONÁRIA**.

OBJETO: Cessão de uso de 03 (três) ônibus escolares, de propriedade da CEDENTE, com as seguintes especificações:

1.

Marca	Iveco Bus 10-190 Escolar DPM ORE 2		
Chassis	93ZK01BDZP8951550	Ano/Modelo	2022/2023
Placa	RRO2H22	Renavam	1324262742
			VALOR: R\$ 405.872,78

2.

Marca	Iveco Bus 10-190 Escolar DPM ORE 2		
Chassis	93ZK01BDZP8951616	Ano/Modelo	2022/2023
Placa	RRO2H72	Renavam	1324264168
			VALOR: R\$ 405.872,78

3.

Marca	Ônibus Escolar 150S21 ORE 3		
Chassis	93ZA01LF0P8951174	Ano/Modelo	2022/2023
Placa	RRO3E03	Renavam	1327345770
			VALOR: R\$ 456.445,88

FINALIDADE: Cessão de uso de bens móveis integrantes do patrimônio da Secretaria de Estado de Educação do Estado de Mato Grosso, com destinação exclusiva ao transporte de alunos da rede estadual e municipal de ensino do Município de Juara/MT.

VIGÊNCIA: 02/01/2023 a 31/12/2025.

ASSINAM: Alan Resende Porto - Secretário de Estado de Educação de Mato Grosso e Carlos Amadeu Sirena - Prefeito Municipal de Juara/MT.

Cuiabá-MT, 03 de fevereiro de 2023.

(Original assinado)

Alan Resende Porto

Secretário de Estado de Educação

EXTRATO DE TERMO DE CESSÃO DE USO DE BEM MÓVEL Nº 058/2023

PARTES: Estado de Mato Grosso, através da Secretaria de Estado de Educação - SEDUC/MT - **CEDENTE** e a Prefeitura Municipal de Juína/MT - **CESSIONÁRIA**.

OBJETO: Cessão de uso de 06 (seis) ônibus escolares, de propriedade da CEDENTE, com as seguintes especificações:

1.

Marca	Iveco Bus 10-190 Escolar DPM ORE 2		
Chassis	93ZK01BDZP8953485	Ano/Modelo	
Placa	RRO0B15	Renavam	
		VALOR:	R\$ 405.872,78

2.

Marca	Iveco Bus 10-190 Escolar DPM ORE 2		
Chassis	93ZK01BDZP8952474	Ano/Modelo	
Placa	RRQ9G85	Renavam	
		VALOR:	R\$ 405.872,78

3.

Marca	Iveco Bus 10-190 Escolar DPM ORE 2		
Chassis	93ZK01BDZP8953853	Ano/Modelo	
Placa	RRR0B65	Renavam	
		VALOR:	R\$ 405.872,78

4.

Marca	Iveco Bus 10-190 Escolar DPM ORE 2		
Chassis	93ZK01BDZP8953497	Ano/Modelo	
Placa	RRR0B55	Renavam	
		VALOR:	R\$ 405.872,78

5.

Marca	VW/NEOBUS 15.190 ESCOLAR		
Chassis	9532E82W1NR052682	Ano/Modelo	2022/2022
Placa		Renavam	
		VALOR:	R\$ 317.900,00

6.

Marca	VW/NEOBUS 15.190 ESCOLAR		
Chassis	9532E82W8NR049147	Ano/Modelo	2022/2022
Placa		Renavam	
		VALOR:	R\$ 317.900,00

FINALIDADE: Cessão de uso de bens móveis integrantes do patrimônio da Secretaria de Estado de Educação do Estado de Mato Grosso, com destinação exclusiva ao transporte de alunos da rede estadual e municipal de ensino do Município de Juína/MT.

VIGÊNCIA: 02/01/2023 a 31/12/2025.

ASSINAM: Alan Resende Porto - Secretário de Estado de Educação de Mato Grosso e Paulo Augusto Veronese - Prefeito Municipal de Juína/MT.

Cuiabá-MT, 03 de fevereiro de 2023.

(Original assinado)
Alan Resende Porto
Secretário de Estado de Educação

EXTRATO DE TERMO DE CESSÃO DE USO DE BEM MÓVEL Nº 059/2023

PARTES: Estado de Mato Grosso, através da Secretaria de Estado de Educação - SEDUC/MT - **CEDENTE** e a Prefeitura Municipal de Juína/MT - **CESSIONÁRIA**.

OBJETO: Cessão de uso de 03 (três) ônibus escolares, de propriedade da CEDENTE, com as seguintes especificações:

1.

Marca	Iveco Bus 10-190 Escolar DPM ORE 2		
Chassis	93ZK01BDZP8953065	Ano/Modelo	2022/2023
Placa	RRQ8H55	Renavam	1325761955
		VALOR:	R\$ 405.872,78

2.

Marca	Iveco Bus 10-190 Escolar DPM ORE 2		
Chassis	93ZK01BDZP8953489	Ano/Modelo	2022/2023
Placa	RRQ9C15	Renavam	1325770458
		VALOR:	R\$ 405.872,78

3.

Marca	Iveco Bus 10-190 Escolar DPM ORE 2		
Chassis	93ZK01BDZP8953561	Ano/Modelo	2022/2023
Placa	RRQ9F05	Renavam	1325804972
		VALOR:	R\$ 405.872,78

FINALIDADE: Cessão de uso de bens móveis integrantes do patrimônio da Secretaria de Estado de Educação do Estado de Mato Grosso, com destinação exclusiva ao transporte de alunos da rede estadual e municipal de ensino do Município de Juína/MT.

VIGÊNCIA: 02/01/2023 a 31/12/2025.

ASSINAM: Alan Resende Porto - Secretário de Estado de Educação de Mato Grosso e Manoel Gontijo de Carvalho - Prefeito Municipal de Juína/MT.

Cuiabá-MT, 03 de fevereiro de 2023.

(Original assinado)
Alan Resende Porto
Secretário de Estado de Educação

EXTRATO DE TERMO DE CESSÃO DE USO DE BEM MÓVEL Nº 060/2023

PARTES: Estado de Mato Grosso, através da Secretaria de Estado de Educação - SEDUC/MT - **CEDENTE** e a Prefeitura Municipal de Juscimeira/MT - **CESSIONÁRIA**.

OBJETO: Cessão de uso de 03 (três) ônibus escolares, de propriedade da CEDENTE, com as seguintes especificações:

1.

Marca	Ônibus Escolar 150S21 ORE 3		
Chassis	93ZA01LF0P8951172	Ano/Modelo	2022/2023
Placa	RRR0C65	Renavam	1325836181
		VALOR:	R\$ 456.445,88

2.

Marca	MPOLO/VOLARE V8L 4X4 EO		
Chassis	93PB58M10NC068218	Ano/Modelo	2022/2022
Placa	RRN9G82	Renavam	1316209285
		VALOR:	R\$ 361.080,00

3.

Marca	MPOLO/VOLARE V8L 4X4 EO		
Chassis	93PB58M10NC068109	Ano/Modelo	2022/2022
Placa	RRO0F62	Renavam	1316973325
		VALOR:	R\$ 361.080,00

FINALIDADE: Cessão de uso de bens móveis integrantes do patrimônio da Secretaria de Estado de Educação do Estado de Mato Grosso, com destinação exclusiva ao transporte de alunos da rede estadual e municipal de ensino do Município de Juscimeira/MT.

VIGÊNCIA: 02/01/2023 a 31/12/2025.

ASSINAM: Alan Resende Porto - Secretário de Estado de Educação de Mato Grosso e Moisés dos Santos - Prefeito Municipal de Juscimeira/MT.

Cuiabá-MT, 03 de fevereiro de 2023.

(Original assinado)
Alan Resende Porto
Secretário de Estado de Educação

EXTRATO DE TERMO DE CESSÃO DE USO DE BEM MÓVEL Nº 062/2023

PARTES: Estado de Mato Grosso, através da Secretaria de Estado de Educação - SEDUC/MT - **CEDENTE** e a Prefeitura Municipal de Lucas do Rio Verde/MT - **CESSIONÁRIA**.

OBJETO: Cessão de uso de 02 (dois) ônibus escolares, de propriedade da CEDENTE, com as seguintes especificações:

1.

Marca	VW/NEOBUS 15.190 ESC		
Chassis	9532E82W8PR004440	Ano/Modelo	2022/2022
Placa	RRO0F02	Renavam	1316972434
		VALOR:	R\$ 317.900,00

2.

Marca	VW/NEOBUS 15.190 ESC		
Chassis	9532E82W1NR048678	Ano/Modelo	2022/2022
Placa	RRO1I82	Renavam	1318623151
		VALOR:	R\$ 317.900,00

FINALIDADE: Cessão de uso de bens móveis integrantes do patrimônio da Secretaria de Estado de Educação do Estado de Mato Grosso, com destinação exclusiva ao transporte de alunos da rede estadual e municipal de ensino do Município de Lucas do Rio Verde/MT.

VIGÊNCIA: 02/01/2023 a 31/12/2025.

ASSINAM: Alan Resende Porto - Secretário de Estado de Educação de Mato Grosso e Miguel Vaz Ribeiro - Prefeito Municipal de Lucas do Rio Verde/MT.

Cuiabá-MT, 03 de fevereiro de 2023.

(Original assinado)
Alan Resende Porto
 Secretário de Estado de Educação

EXTRATO DE TERMO DE CESSÃO DE USO DE BEM MÓVEL Nº 063/2023

PARTES: Estado de Mato Grosso, através da Secretaria de Estado de Educação - SEDUC/MT - **CEDENTE** e a Prefeitura Municipal de Luciara/MT - **CESSIONÁRIA**.

OBJETO: Cessão de uso de 02 (dois) ônibus escolares, de propriedade da CEDENTE, com as seguintes especificações:

1.

Marca	Iveco Bus 10-190 Escolar DPM ORE 2		
Chassis	93ZK01BDZP8953362	Ano/Modelo	
Placa	RRQ9B95	Renavam	
			VALOR: R\$ 405.872,78

2.

Marca	Iveco Bus 10-190 Escolar DPM ORE 2		
Chassis	93ZK01BDZP8953475	Ano/Modelo	
Placa	RRR0A55	Renavam	
			VALOR: R\$ 405.872,78

FINALIDADE: Cessão de uso de bens móveis integrantes do patrimônio da Secretaria de Estado de Educação do Estado de Mato Grosso, com destinação exclusiva ao transporte de alunos da rede estadual e municipal de ensino do Município de Luciara/MT.

VIGÊNCIA: 02/01/2023 a 31/12/2025.

ASSINAM: Alan Resende Porto - Secretário de Estado de Educação de Mato Grosso e Parassu De Souza Freitas - Prefeito Municipal de Luciara/MT.

Cuiabá-MT, 03 de fevereiro de 2023.

(Original assinado)
Alan Resende Porto
 Secretário de Estado de Educação

LAUDA 010

EXTRATO DO TERMO DE COOPERAÇÃO Nº 0011-2023

PROCESSO: SEDUC-PRO-2022/134072

COOPERANTE: Secretaria de Estado de Educação, CNPJ/MF 03.507.415-0008/10.

COOPERADA: Tribunal de Justiça do Estado de Mato Grosso, CNPJ/MF 03.535.606/0001-10.

OBJETO: O presente Termo de Cooperação visa, através da conjugação de esforços, estabelecer as condições necessárias para a efetiva implantação da Justiça Restaurativa, por meio dos Círculos de Construção de Paz, nas escolas da rede estadual de ensino do Município de Colíder -MT, a fim de auxiliar na solução de conflitos familiares e sociais evidenciados no âmbito escolar, por meio da disponibilização da Professora JANAINA IRMA DE OLIVEIRA, Matrícula nº 213882, Especialista em Educação Básica e Superior, Facilitadora de Círculos de Construção de Paz, a fim de que possa atuar no Programa de Práticas de Construção de Paz nas Escolas Estaduais, no Município de Colíder, para a efetiva aplicação dos termos dispostos no Termo de Cooperação Técnica n. 011/2022 -Procedimento Administrativo Gedoc n. 20.14.0001.0002768/2022-83 -Ministério Público, celebrado entre o Ministério Público do Estado de Mato Grosso, a Secretaria de Estado de Educação de Mato Grosso e o Tribunal de Justiça do Estado de Mato Grosso.

VALOR: A execução do presente instrumento, não implica em repasse de recursos financeiros entre os Partícipes.

FISCAL: Kleber Faustino de Moura, matrícula nº 286400

ASSINATURA: 03/02/2023

VIGÊNCIA: 31/12/2024

ASSINAM: Alan Resende Porto - SEDUC/MT e Clarice Claudino da Silva - TJ/MT.

EXTRATO DO ACORDO DE COOPERAÇÃO Nº 0003-2023

PROCESSO: SEDUC-PRO-2022/143441

COOPERANTE: Secretaria de Estado de Educação, CNPJ/MF 03.507.415/0008-10.

COOPERADA: Instituto dos Cegos do Estado de Mato Grosso, CNPJ/MF 14.914.071/0001-04.

OBJETO: Prestação de serviços de transporte escolar em apoio à inclusão escolar, tendo como objeto conceder o direito de concessão de uso de veículo tipo micro-ônibus, a título gratuito, para atendimento dos alunos devidamente matriculados na instituição, por meio de compartilhamento de recurso patrimonial, sem transferência direta de recursos financeiros públicos, conforma definido no plano de trabalho.

VALOR: Não há transferência de recursos.

FISCAL: Cleiton Junior de Oliveira, matrícula nº 295079

GESTOR: Adonezedeck da Mota Silva, matrícula nº 131420

ASSINATURA: 01/02/2023

VIGÊNCIA: 14/12/2027

ASSINAM: Alan Resende Porto - SEDUC/MT e Udeilson César de Arruda - ICEMAT.

PORTARIA Nº 003/2023/GAB/CEE-MT

O CONSELHO ESTADUAL DE EDUCAÇÃO DE MATO GROSSO, no uso de suas atribuições legais e, tendo em vista o que dispõe a Lei Complementar Nº 49/1998, com nova redação dada pela Lei Complementar Nº 209/2005 e no Regimento Interno do CEE-MT, aprovado pelo Decreto Governamental Nº 543, de 30 de junho de 2020,

RESOLVE:

Art. 1º. Excluir a conselheira **Patrícia Simone Nogueira-CEB/CEE-MT** da Comissão Especial Permanente para proceder estudos voltados à **Educação em Direitos Humanos** junto ao Sistema Estadual de Ensino - Portaria N.º 035/2021/GAB/CEE-MT, publicada no Diário Oficial de 16 de abril de 2021, página 11.

Art. 2º. Esta Portaria entra em vigor na data de sua publicação

REGISTRADA,

PUBLICADA,

CUMPRA-SE.

Cuiabá/MT, 31 de janeiro de 2023.

GELSON MENEGATTI FILHO
 Presidente do CEE-MT

PORTARIA Nº 115/2023/GS/SEDUC/MT.

Dispõe sobre designação em regime de Dedicção Exclusiva do Profissional da Educação Básica do Estado de Mato Grosso na função de Diretor Escolar.

O SECRETÁRIO DE ESTADO DE EDUCAÇÃO, no uso das atribuições legais e considerando o que dispõe a Lei Complementar nº 612/2019, art. 71 da Constituição do Estado de Mato Grosso e seus incisos; **Considerando** o conteúdo do Processo nº SEDUC-PRO-2023/16470.

RESOLVE:

Art. 1º Designar **VALDELICE DE OLIVEIRA HOLANDA**, CPF nº 424.437.411-68, para exercer a função de Diretora da ESCOLA ESTADUAL PROF. ADALGISA DE BARROS, no município de Várzea Grande, no período de 03.02.2023 a 31.12.2023.

Art. 2º Esta Portaria entra em vigor a partir de 03 de fevereiro de 2023. Registrada. Publicada. Cumpra-se.

Cuiabá-MT, 03 de fevereiro de 2023.

(Original assinado)

Alan Resende Porto

Secretário de Estado de Educação

SETASC

SECRETARIA DE ESTADO DE ASSISTÊNCIA SOCIAL E CIDADANIA

EXTRATO DO TERMO DE RESCISÃO UNILATERAL AO CONTRATO Nº. 014/2022/SETASC E DECISÃO ADMINISTRATIVA

Processos administrativos nº. SETASC-PRO-2022/00436 e SETASC-PRO-2022/06393

A SECRETARIA DE ESTADO DE ASSISTÊNCIA SOCIAL E CIDADANIA, no uso de suas atribuições que lhe confere o artigo 71, II da Constituição do Estado de Mato Grosso e, considerando a decisão proferida no Processo Administrativo nº SETASC-PRO-2022/06393, **RESOLVE:**

a) **RESCINDIR UNILATERALMENTE** o contrato nº. 014/2022/SETASC, pactuado entre a Secretaria de Estado de Assistência Social e Cidadania - SETASC e a empresa **JUDKAL SERVIÇOS DE TRANSPORTE E ALIMENTAÇÃO EIRELI**, pessoa jurídica de direito privado, inscrita no CNPJ nº. 00.700.484/0001-81;

b) Aplicar à empresa **JUDKAL SERVIÇOS DE TRANSPORTE E ALIMENTAÇÃO EIRELI**, nos termos da cláusula 12.1.2.2, a sanção administrativa **de multa, no percentual de 5% (cinco por cento) do valor total do Contrato nº. 014/2022/SETASC.**

FUNDAMENTO: Fundamenta-se a presente rescisão nos artigos nos artigos 58, inciso II, c/c 79, inciso I c/c 78, I da Lei 8.666/1993 e demais justificativas constantes nos autos do processo supramencionado.

EFETOS DA RESCISÃO: a partir da publicação no Diário Oficial do Estado de Mato Grosso.

ASSINA: GRASIELLE PAES SILVA BUGALHO.

Publique-se. Registra-se. Cumpra-se.

Cuiabá, 26 de janeiro de 2023.

(original assinada)

GRASIELLE PAES SILVA BUGALHO

Secretária Interina de Estado de Assistência Social e Cidadania
(interina)

EXTRATOS DE TERMOS DE DOAÇÃO

DOADOR: Estado de Mato Grosso, por intermédio da Secretaria de Estado de Assistência Social e Cidadania - SETASC

DONATÁRIA: Prefeitura Municipal de PEIXOTO DE AZEVEDO

OBJETO: Doação de 01 Trator Massel, 01 Grade Aradora, 01 Niveladora Baldan e 01 Plantadeiras/Adubadoras e 1 Carreta 2 rodas sendo;

01 Trator Massel Ferguson 85 CV Chassi; 283015622

01 Grade Aradora Baldan

01 Niveladora Baldan

01 Plantadeira/Adubadoras

01 Carreta de 2 Rodas.

Data da Assinatura: 02 de Fevereiro de 2023.

Assinam: GRASIELLE PAES SILVA BUGALHO - Secretária de Estado de Assistência Social e Cidadania - SETASC e Prefeito do Município.

Nº TERMO DOAÇÃO	MUNICÍPIO	PREFEITO
38	PEIXOTO DE AZEVEDO	MAURICIO FERREIRA DE SOUZA

DOADOR: Estado de Mato Grosso, por intermédio da Secretaria de Estado de Assistência Social e Cidadania - SETASC

DONATÁRIA: Prefeitura Municipal de PEIXOTO DE AZEVEDO

OBJETO: Doação de 02 impressoras, 02 computadores e 02 filtros de linha, conforme descrição abaixo:

02 Impressoras: Multifuncional Laser Moni wifi 127W.

02 Computadores: Desktop 400 G4 Intel G4560-HP Gabinete Small Form fator Processador Intel G4560 Memória 4gb ddr4-2400 Hard Disk 500gb Sata 720 RPM e Monitor HP 18.5.

02 Filtros de linha: 1.30M 6 Tomadas Kairos Garantia de 12 meses.

Data da Assinatura: 02 de Fevereiro de 2023.

Assinam: GRASIELLE PAES SILVA BUGALHO - Secretária de Estado de Assistência Social e Cidadania - SETASC e Prefeito do Município.

Nº TERMO DOAÇÃO	MUNICÍPIO	PREFEITO
104	PEIXOTO DE AZEVEDO	MAURICIO FERREIRA DE SOUZA

DOADOR: Estado de Mato Grosso, por intermédio da Secretaria de Estado de Assistência Social e Cidadania - SETASC

DONATÁRIA: Prefeitura Municipal de PEIXOTO DE AZEVEDO

OBJETO: Doação de 03 veículos automotores, 01 computador e 06 máquinas de costura, conforme descrição abaixo:

03 veículos automotores, sendo:

01 Uno Mille Economy 1.0 PLACA NJW2105 ANO/FAB 2010/2011 CHASSI 9BD15822AB6472619

02 Uno Mille Economy 1.0 PLACA OBJ8642, OBL3492 ANO/FAB 2013/2013CHASSI 9BD15822AD6845410 9BD15822AD6845367

01 computador, com as seguintes especificações técnicas: Monitor Philips 18,5 - computador Leader Smart II Dual Core - gabinete 4 baias tc6103- Bk Silver, placa mãe GIGABYTE Ga- G31m-esl2- processador Intel Dual Core E5400 2.7GHZ - memória de 2GB Ddrii 800GHZ - HD 160 DVD RW - leitor e cartões, teclado ABNT2- mouse óptico, caixa de som.

06 máquinas de costura, sendo:

01 Galoneira Industrial

04 Retas industriais

01 Overlock industrial

Data da Assinatura: 02 de fevereiro de 2023.

Assinam: GRASIELLE PAES SILVA BUGALHO - Secretária de Estado de Assistência Social e Cidadania - SETASC e Prefeito do Município.

Nº TERMO DOAÇÃO	MUNICÍPIO	PREFEITO
139	PEIXOTO DE AZEVEDO	MAURICIO FERREIRA DE SOUZA

DOADOR: Estado de Mato Grosso, por intermédio da Secretaria de Estado de Assistência Social e Cidadania - SETASC

DONATÁRIA: Prefeitura Municipal de PEIXOTO DE AZEVEDO

OBJETO: Doação de 01 computador completo, 01 impressora, 01 estabilizador e 01 aparelho fax conforme descrito abaixo;

01 Terminal de Computador composto por CPU, Monitor marca SUGA 14,

02 caixas de som, 01 teclado e 01 mouse.

01 Impressora HP Color Modelo 610

01 Estabilizador marca Shara

01 Aparelho de Fax Sharp

Data da Assinatura: 02 de Fevereiro de 2023.

Assinam: GRASIELLE PAES SILVA BUGALHO - Secretária de Estado de Assistência Social e Cidadania - SETASC e Prefeito do Município.

Nº TERMO DOAÇÃO	MUNICÍPIO	PREFEITO
20	PEIXOTO DE AZEVEDO	MAURICIO FERREIRA DE SOUZA

(original assinada)

GRASIELLE PAES DA SILVA BUGALHO

Secretária Interina de Estado de Assistência Social e Cidadania

SECITEC

SECRETARIA DE ESTADO DE CIÊNCIA, TECNOLOGIA E INOVAÇÃO

PORTARIA Nº 004/2023/SECITECI/MT

O Secretário de Estado de Ciência, Tecnologia e Inovação (SECITECI/MT), no uso de suas atribuições legais, considerando o que nos consta nos autos do Processo **SECITECI-PRO-2023/00322**, referente ao Resultado de Avaliação realizada pela Comissão de Avaliação de Desempenho, considerando o disposto no Decreto nº 3.006 de 05 de maio de 2004.

RESOLVE:

Art. 1º - Homologar a Avaliação de Desempenho de servidores da Secretaria de Estado de Ciência, Tecnologia e Inovação (SECITECI), conforme planilha anexa, referente ao ano de 2021, nos Termos do Artigo 9º do Decreto 3.006 de 05 de maio de 2004.

Art. 2º - Esta Portaria entra em vigor na data de publicação de Avaliação de Desempenho de Servidores.

Anexo I

Matrícula	Professor de Educação Profissional Tecnológica	2021
65859	Ana Maria Pereira da Silva	10,0
114708	Bruna Ferreira Figueiredo	10,0
58979	David Marques de Queiroz	10,0
140115	Débora Cristina de Siqueira	10,0
126143	Izabel de Campos Braga	7.47
103309	Jefferson Luiz Daltro Monteiro da Silva	9.52
117753	Jenaina Nasser	7,42
117115	Julianne de Oliveira Souza	9.1 1
34692	Lairce Aleluia de Campos	10,0
115776	Márcia Helena de Moraes Souza	Aprovada Art. 12A/ Decreto 3444/04
132811	Paulo Celso Leventi Guimarães	9,95
140128	Pollyana Cristina Peixoto Peron	10,0
65437	Reginaldo Benedito Fontes de Souza	9,76
92866	Valdivino de Souza Barbosa	10,0
86112	Valéria Garcia Oliani	9,19
36949	Vanir Maria Lange Ferreira	8,70
33263	Zita Maria Palmeira Rabello Casagrande	9,06

Anexo II

Matrícula	Servidor Técnico Administrativo Educacional	2021
47111	Neiva Terezinha de Cól	9.37
117746	William Massharu Ono	9,63

Anexo III

Matrícula	Servidor Técnico Apoio Administrativo	2021
139742	Ademilson Devino da Silva	9,79
95335	Ana Paula Rossi	9.46
125241	Claudete Aparecida Salvac Almenara	10,0
117748	Giorgio André Grenemann	9.40
205146	Leia Pedrosa de Souza Dilkin	9,93
116944	Lucio Mário Nogueira de Arruda	9.00
205125	Marcos Renê da Silva	10.0
117044	Maria Aparecida Batista de Souza	9.14
132196	Rosane Colombi Zacarkin	9,91
205140	Sara Maria de Anuniação	9,95
205145	Sione Edeviges Ferreira Guimarães	10,0
125370	Thieta Salomão Machado de Paula	8,71
117146	Vinicius Gabriel Brun dos Santos	8,29

Anexo IV

Matrícula	Agente Desenvolvimento Econômico Social	2021
225658	Antônio Candido da Silva Filho	9,95
95318	Luciano Silva de Menezes	8,47

Cuiabá, 03 de fevereiro de 2023.
Registrada. Publique-se. Cumpra-se

Allan Kardec Pinto Acosta Benitez
Secretário de Estado de Ciência, Tecnologia e Inovação/SECITECI

SEDEC

SECRETARIA DE ESTADO DE DESENVOLVIMENTO ECONÔMICO

CONVOCAÇÃO

GRUPO GESTOR ESTADUAL DO PLANO ABC+ MT

O Presidente no uso das atribuições legais que lhe foram conferidas pelo Art. 2º, § 2º do Decreto nº 1.513 de 03 de novembro de 2022, publicada no Diário Oficial do Estado nº 28.366 de 04 de novembro de 2022, que dispõe sobre o **Grupo Gestor Estadual do Plano ABC+ MT**;

CONVOCA a **02ª Reunião Ordinária**, que será realizada na **terça-feira, dia 14 de fevereiro de 2023, às 08h**, no formato híbrido, na sala de reuniões do 1º andar da Secretaria de Estado de Desenvolvimento Econômico de Mato Grosso - SEDEC, Avenida Pres. Getúlio Vargas, 1077, Goiabeiras, Cuiabá-MT, 78032-000.

O link de acesso a videoconferência será disponibilizado aos conselheiros por e-mail.

Reforçamos a necessidade da participação de todos os conselheiros, que em caso de impedimento, deverão enviar ofício de designação com até 48h de antecedência da reunião.

Cuiabá - MT, 03 de fevereiro de 2023.

PAUTA DA 02ª REUNIÃO ORDINÁRIA DO GGE DO PLANO ABC+ MT

Data: 14/02/2023

Horário: 08h

Local: Sala de Reuniões do 01º andar da SEDEC.

1. ABERTURA

2. REUNIÃO

2.1 - Discussão e Votação das Atas do GGE DO PLANO ABC+ MT

2.1.1 - Ata da 01ª Reunião Ordinária do Grupo Gestor Estadual do Plano ABC+ MT (19/08/2022);

2.1.2 - Ata da 01ª Reunião Extraordinária do Grupo Gestor Estadual do Plano ABC+ MT (23/08/2022).

3. APRESENTAÇÃO DOS RESULTADOS PARCIAIS DO PROGRAMA RURAL SUSTENTÁVEL - CERRADO

4. APRESENTAÇÃO DA PLATAFORMA INOVACPR - INSTITUTO AÇÃO VERDE

5. PLANEJAMENTO DAS AÇÕES OPERACIONAIS DO ABC+MT

6. ASSUNTOS GERAIS

6.1 - Avisos e Convites

7. ENCERRAMENTO

ANDERSON MARTINIS LOMBARDI
Presidente do Grupo Gestor Estadual do Plano ABC+ MT
(Original assinado)

SECEI

SECRETARIA DE ESTADO DE CULTURA, ESPORTE E LAZER

EDITAL COMPLEMENTAR Nº 02/2023/SECEL/MT AO EDITAL DE SELEÇÃO PÚBLICA Nº 03/2022/SECEL/MT

"VIVER CULTURA"

O ESTADO DE MATO GROSSO por intermédio da SECRETARIA DE ESTADO DE CULTURA, ESPORTE E LAZER doravante denominado SECEL/MT, torna público, para conhecimento de todos os interessados, a SELEÇÃO PÚBLICA que visa selecionar projetos de criação, experimentação e/ou desenvolvimento de produtos, serviços e/ou processos culturais provenientes de trabalhadores da Cultura de Mato Grosso. A presente seleção pública será realizada nos termos da Lei e nas demais normas vigentes sobre a matéria e mediante as condições fixadas no Edital de Seleção Pública nº 03/2022/SECEL/MT e seus Anexos e neste Edital Complementar.

RESOLVE:

I. **RETIFICAR** o nome do EDITAL COMPLEMENTAR Nº 12/2022/SECEL/MT;

Onde se lê:
EDITAL COMPLEMENTAR Nº 12/2022/SECEL/MT

Leia-se:
EDITAL COMPLEMENTAR Nº 01/2023/SECEL/MT

II. Este Edital Complementar entra em vigor na data da sua publicação.

III. As demais disposições constantes no Edital nº 03/2022/SECEL/MT e seus Anexos permanecem inalteradas.

Cuiabá/MT, 02 de fevereiro de 2023.

Jefferson Carvalho Neves

Secretário de Estado de Cultura, Esporte e Lazer de Mato Grosso
(original assinado)

EXTRATO DO 1º TERMO ADITIVO DE PRORROGAÇÃO "DE OFÍCIO" DA VIGÊNCIA DO TERMO DE CONVÊNIO Nº 0879-2022/FUNDED referente ao Processo nº SECEL-PRO-2022/01883

PARTES: Fundo de Desenvolvimento Desportivo - FUNDED-MT - CNPJ nº 01.755.662/0001-34 e Prefeitura Municipal de Tesouro - CNPJ nº 03.543.303/0001-49.

OBJETO: O presente Aditivo tem como objeto prorrogar a vigência do termo de convênio para **20/06/2023**.

ASSINATURA: 20/12/2022.

SIGNATÁRIO: Jefferson Carvalho Neves - Secretário de Estado de Cultura, Esporte e Lazer e Presidente do Fundo de Desenvolvimento Desportivo (FUNDED)

EXTRATO DO 1º TERMO ADITIVO DE PRAZO DO TERMO DE CONVÊNIO Nº 2566-2022/SECEL, REF. AO PROCESSO Nº 07594/2022

PARTES: Secretaria de Estado de Cultura, Esporte e Lazer - CNPJ Nº 03.507.415/0026-00 e INSTITUTO KURÁDOMODO CULTURA SUSTENTÁVEL - CNPJ sob nº 05.088.501/0001-95.

OBJETO: O presente Termo Aditivo tem por objeto a prorrogação da vigência para o dia **26/02/2023**.

ASSINATURA: 30/01/2023

SIGNATÁRIO: Jefferson Carvalho Neves - Secretário de Estado de Cultura, Esporte e Lazer

RETIFICAÇÃO DO EXTRATO DO TERMO DE CONVÊNIO Nº 2181-2022/SECEL, ref. ao processo SECEL-PRO-2022/01548- Publicado no diário Oficial no dia 28 de junho de 2022, nº 28.274 pg. 30.

Onde se lê:

EXTRATO DO CONVÊNIO Nº 2183-2022/SEC, ref. ao processo nº SECEL-PRO-2022/01548

Leia-se:

EXTRATO DO CONVÊNIO Nº 2181-2022/SEC, ref. ao processo nº SECEL-PRO-2022/01548

EXTRATO DO 3º TERMO DE ADITIVO DE PRORROGAÇÃO DE VIGÊNCIA DO TERMO DE CONVÊNIO Nº 0578/2021/SECEL PROCESSO SECEL-PRO-2022/01152.

PARTES: Secretaria de Estado de Cultura, Esporte e Lazer. - CNPJ nº 03.507.415/0026-00 e a Prefeitura Municipal de Jangada - CNPJ: 24.772.147/0001-68.

OBJETO: O presente Termo Aditivo tem por objeto a prorrogação da vigência para o dia **27/04/2023**.

ASSINATURA: 27/01/2023

SIGNATÁRIO: Jefferson Carvalho Neves - Secretário de Estado de Cultura, Esporte e Lazer.

SES

SECRETARIA DE ESTADO DE SAÚDE

SECRETARIA DE ESTADO DE SAÚDE
COORDENADORIA DE CONTRATOS - CCTR/SES/MT
EXTRATO DO CONTRATO Nº 003/2023/SES/MT - PREGÃO ELETRÔNICO Nº 063/2022

CONTRATANTE: SECRETARIA DE ESTADO DE SAÚDE/SES/MT, representado pelo Secretário GILBERTO GOMES DE FIGUEIREDO
CONTRATADA: NEUROCOR SERVIÇOS MÉDICOS LTDA, representado por GERSON ANTONIO MOREIRA.

OBJETO: "Contratação de empresas especializadas em prestação de serviços médicos em Oftalmologia, Pneumologia, Psiquiatria, Reumatologia e Endocrinologia, por meio de profissionais qualificados,

no âmbito das unidades hospitalares sob a gestão direta da secretaria de estado de saúde de mato grosso”.

DOTAÇÃO ORÇAMENTÁRIA: Programa: 526; Elemento: 33.90.39; Fonte: 100; 112; 134, 240, 300 e 312.

VIGÊNCIA: 12 (doze) meses, de 05/01/2023 e término em 04/01/2024.

VALOR DO CONTRATO: R\$ 1.769.275,40

DATA DE ASSINATURA: 05/01/2023.

SECRETARIA DE ESTADO DE SAÚDE

**COORDENADORIA DE CONTRATOS - CCTR/SES/MT
EXTRATO DO CONTRATO Nº 004/2023/SES/MT - PREGÃO
ELETRÔNICO Nº 063/2022**

CONTRATANTE: SECRETARIA DE ESTADO DE SAÚDE/SES/MT, representado pelo Secretário **GILBERTO GOMES DE FIGUEIREDO**
CONTRATADA: NEUROCOR SERVIÇOS MÉDICOS LTDA, representado por **GERSON ANTONIO MOREIRA**.

OBJETO: “Contratação de empresas especializadas em prestação de serviços médicos em Oftalmologia, Pneumologia, Psiquiatria, Reumatologia E Endocrinologia, por meio de profissionais qualificados, no âmbito das unidades hospitalares sob a gestão direta da Secretaria De Estado De Saúde de Mato Grosso”.

DOTAÇÃO ORÇAMENTÁRIA: Programa: 526; Elemento: 33.90.39; Fonte: 100; 112; 134, 240, 300 e 312.

VIGÊNCIA: 12 (doze) meses, de 05/01/2023 e término em 04/01/2024.

VALOR DO CONTRATO: R\$ 1.081.594,80

DATA DE ASSINATURA: 05/01/2023.

SECRETARIA DE ESTADO DE SAÚDE

**COORDENADORIA DE CONTRATOS - CCTR/SES/MT
EXTRATO DO CONTRATO DE ADESAO Nº 002/2023/SES/MT - ATA DE
REGISTRO DE PREÇO Nº 011/2022/SEPLAG
PREGÃO ELETRÔNICO Nº 019/2021/SEPLAG - PROCESSO Nº
500.999/2020/SEPLAG**

CONTRATANTE: SECRETARIA DE ESTADO DE SAÚDE/SES/MT, representado pelo Secretário **GILBERTO GOMES DE FIGUEIREDO**
CONTRATADA: LINCE SEGURANÇA PATRIMONIAL LTDA, representado por **WILLIAN LOPES DEAGUIAR**.

OBJETO: “CONTRATAÇÃO DE EMPRESA ESPECIALIZADA NA PRESTAÇÃO DE SERVIÇOS DE VIGILÂNCIA ARMADA E DESARMADA PARA ATENDER A DEMANDA DA SECRETÁRIA DO ESTADO DE SAÚDE DE MATO GROSSO.”.

DOTAÇÃO ORÇAMENTÁRIA: Programa: 526; Elemento: 33.90.37; Fonte: 1.500.1002 e 1.600.000.

VIGÊNCIA: 26/01/2023 a 25/01/2024.

VALOR DO CONTRATO: R\$ 14.371.343,76.

DATA DE ASSINATURA: 26/01/2023.

SECRETARIA DE ESTADO DE SAÚDE

**COORDENADORIA DE CONTRATOS - CCTR/SES/MT
EXTRATO DO TERCEIRO TERMO ADITIVO AO CONTRATO
Nº 024/2020/SES/MT - INEXIGIBILIDADE Nº. 008/2019/SES/MT.
CONTRATANTE:** SECRETARIA DE ESTADO DE SAÚDE/SES/MT,
representada pelo Secretário **GILBERTO GOMES DE FIGUEIREDO**.
CONTRATADA: TK ELEVADORES BRASIL LTDA, representada por:
DAVI DE CARVALHO LIMA e **LUAHN FRANCISCO ANTONIASSI DE
MELLO**.

OBJETO: “Contratação de empresa especializada em manutenção preventiva e corretiva com reposição de peças novas e originais no elevador instalado nas dependências do Hospital Regional de Rondonópolis Irmã Elza Giovanella, Ligado à Secretaria de Estado de Saúde de Mato Grosso”

O presente termo aditivo tem como objeto o **Prorrogação de Prazo, pelo período de 12 (doze) meses**, com base no Art. 57, inciso II da Lei 8.666/93.

DOTAÇÃO ORÇAMENTÁRIA: Elemento: 3.3.90.39; Fonte: 112 e 134.

VIGÊNCIA: de 29/01/2023 a 28/01/2024

VALOR DO TERMO ADITIVO: R\$ 36.683,58

DATA DE ASSINATURA: 12/01/2023.

SECRETARIA DE ESTADO DE SAÚDE

**COORDENADORIA DE CONTRATOS - CCTR/SES/MT
EXTRATO DO SERTIMO TERMO ADITIVO AO CONTRATO Nº
033/2016/SES/MT - DISPENSA DE LICITAÇÃO Nº 018/2016
CONTRATANTE:** SECRETARIA DE ESTADO DE SAÚDE/SES/MT
- Representada pela Secretária de Saúde - **GILBERTO GOMES DE
FIGUEIREDO**

CONTRATADA: DONIZETE ALVES COELHO, representada por **DONIZETE ALVES COELHO**.

OBJETO: “LOCAÇÃO DE IMÓVEL PARA INSTALAÇÃO DO ESCRITÓRIO REGIONAL DE SAÚDE DE JUÍNA-MT - SITUADO NA AVENIDA DOS JAMBOS, Nº. 67N, BAIRRO ÁREA DE GOVERNO, JUÍNA/MT”, objeto: Prorrogação de prazo de vigência do Contrato nº 033/2016/SES/MT, por 06(SEIS) MESES de acordo com Art. 57, §1º, da Lei 8.666/93.

DOTAÇÃO ORÇAMENTÁRIA: UO: 21601; Elemento: 33.90.36.012; Fonte:

134.

VIGÊNCIA: 06 (seis) meses - tendo início em **13/01/2023** e término em **12/07/2023**.

VALOR DO CONTRATO: R\$ 37.704,66 (Trinta e sete mil e setecentos e quatro reais e sessenta e seis centavos).

DATA DE ASSINATURA: 11/01/2023.

DISPENSA DE LICITAÇÃO 006/2023

RECONHEÇO a contratação de aquisição por meio de Dispensa de Licitação, considerando a orientação exposta no Parecer Referencial às (fls. 659/7026), fundamentado no Artigo 75, Inciso II da Lei 14.133/2021, bem como, os documentos acostados aos autos.

PROCESSO: SES-PRO-2022/42931

OBJETO: “Aquisição emergencial de medicamento destinado a cumprir decisão judicial para atender paciente de continuidade, por um período de 12(doze) meses”

VALOR TOTAL: R\$ 9.270,52 (nove mil duzentos e setenta reais e cinquenta e dois centavos).

DESPESA: 33.90.32.001

FONTE: 1.500.1002

Ratifico a dispensa de licitação em consonância com a JUSTIFICATIVA apresentada, nos termos do art. 75, inciso II da Lei 14.133/2021 e alterações posteriores.

Cuiabá-MT, 01 de fevereiro de 2022.

GILBERTO GOMES DE FIGUEIREDO

Secretário de Estado de Saúde
(Original assinado nos autos)

DISPENSA DE LICITAÇÃO

007/2023

RECONHEÇO a contratação de aquisição por meio de Dispensa de Licitação, considerando a orientação exposta na Manifestação Nº 32/SGAC/2023 (fls.663 a 672), fundamentado no Artigo 75, Inciso VIII da Lei 14.133/2021, bem como, os documentos acostados aos autos.

PROCESSO: SES-PRO-2022/26608

OBJETO: “AQUISIÇÃO DE MEDICAMENTO IMPORTADO DIAZOXIDO 50MG/ML FRASCO 30ML PARA ATENDER PACIENTE DE CONTINUIDADE - DEMANDA JUDICIAL. COMPRA EMERGENCIAL.

VALOR TOTAL: R\$ 88.366,32 (Oitenta e oito mil trezentos e seis reais e trinta e dois centavos).

DESPESA: 33.90.32.001

FONTE: 1.500.1002

Ratifico a dispensa de licitação em consonância com a JUSTIFICATIVA apresentada, nos termos do art. 75, inciso VIII da Lei 14.133/2021 e alterações posteriores.

Cuiabá-MT, 02 de fevereiro de 2023.

GILBERTO GOMES DE FIGUEIREDO

Secretário de Estado de Saúde de Mato Grosso
(Original assinado nos autos)

**SECRETARIA DE ESTADO DE SAÚDE
COORDENADORIA DE CONTRATOS - CCTR/SES/MT
EXTRATO DE RESCISÃO UNILATERAL DO CONTRATO Nº 172/2022/
SES/MT**

PREGÃO ELETRÔNICO Nº 019/2022 - SES-PRO-2022/41327.

CONTRATANTE: SECRETARIA DE ESTADO DE SAÚDE/SES/MT, representada pela Secretária **KELLUBY DE OLIVEIRA SILVA**

A Secretária de Estado de Saúde de Mato Grosso torna pública a **RESCISÃO UNILATERAL AO CONTRATO Nº 172/2022/SES/MT**, firmado nos autos do Processo nº SES-PRO-2022/41327 com a empresa **JUSTIZ TERCEIRIZAÇÃO DE MÃO DE OBRA EIRELI**, inscrita no CNPJ sob o nº **06.538.799/0001-50**, a partir do dia **02/08/2022**, amparada pela Cláusula Décima Terceira - DA RESCISÃO do Contrato nº 172/2022, e em conformidade com os artigos 77 a 80 da Lei nº 8.666/93 e suas alterações posteriores.

SEAF

SECRETARIA DE ESTADO DE AGRICULTURA FAMILIAR



ESTADO DE MATO GROSSO
SECRETARIA DE ESTADO DE FAZENDA
SECRETARIA ADJUNTA DA CONTADORIA GERAL DO ESTADO - SACE/SEFAZ
FIPLAN - SISTEMA INTEGRADO DE PLANEJAMENTO, CONTABILIDADE E FINANÇAS



Anexo 10 - Comparativo da Receita Orçada com a Arrecadada

12101 - SECRETARIA DE ESTADO DE AGRICULTURA FAMILIAR

Dezembro/2022

CÓDIGO	DESCRIÇÃO	ORÇADO ATUALIZADO	ARRECADADA	DIFERENÇA	
				PARA MAIS	PARA MENOS
1.0.0.0.00.0.0.00	Receitas Correntes	6.587.717,00	2.672.858,78	0,00	-3.914.858,22
1.3.0.0.00.0.0.00	Receita Patrimonial	695.235,00	1.921.217,88	1.225.982,88	0,00
1.3.2.0.00.0.0.00	Valores Mobiliários	695.235,00	1.921.217,88	1.225.982,88	0,00
1.3.2.1.00.0.0.00	Juros e Correção Monetária	0,00	1.021.343,13	1.021.343,13	0,00
1.3.2.1.01.0.0.00	Remuneração de Depósitos Bancários	0,00	1.021.343,13	1.021.343,13	0,00
1.3.2.1.01.0.1.00	Remuneração de Depósitos Bancários-Principal	0,00	1.021.343,13	1.021.343,13	0,00
1.3.2.1.01.0.1.02	Diversas Remunerações de Depósitos Bancários-Convênios e contrapartida de convênio-Principal	0,00	1.021.343,13	1.021.343,13	0,00
1.3.2.9.00.0.0.00	Outros Valores Mobiliários	695.235,00	899.874,75	204.639,75	0,00
1.3.2.9.99.0.0.00	Outros Valores Mobiliários	695.235,00	899.874,75	204.639,75	0,00
1.3.2.9.99.0.1.00	Outros Valores Mobiliários-Principal	695.235,00	899.874,75	204.639,75	0,00
1.3.2.9.99.0.1.10	Fundo de Investimento-Receita Proveniente Fundo de Investimento de Renda Fixa de Convênio-Principal	695.235,00	899.874,75	204.639,75	0,00
1.7.0.0.00.0.0.00	Transferências Correntes	5.892.482,00	751.640,90	0,00	-5.140.841,10
1.7.1.0.00.0.0.00	Transferências da União e de suas Entidades	5.892.482,00	751.640,90	0,00	-5.140.841,10
1.7.1.9.00.0.0.00	Outras Transferências de Recursos da União e de suas Entidades	5.892.482,00	751.640,90	0,00	-5.140.841,10
1.7.1.9.99.0.0.00	Outras Transferências de Recursos da União e de suas Entidades	5.892.482,00	751.640,90	0,00	-5.140.841,10
1.7.1.9.99.0.1.00	Outras Transferências de Recursos da União e de suas Entidades-Principal	5.892.482,00	751.640,90	0,00	-5.140.841,10
1.7.1.9.99.0.1.32	Convênios com Órgãos Federais-Administração Direta-Principal	5.892.482,00	751.640,90	0,00	-5.140.841,10
TOTAL		6.587.717,00	2.672.858,78	0,00	-3.914.858,22

A partir do exercício de 2021 este anexo não demonstra valores referente cotas e repasses financeiros.



ESTADO DE MATO GROSSO
SECRETARIA DE ESTADO DE FAZENDA
SECRETARIA ADJUNTA DA CONTADORIA GERAL DO ESTADO - SACE/SEFAZ
FIPLAN - SISTEMA INTEGRADO DE PLANEJAMENTO, CONTABILIDADE E FINANÇAS



COMPARATIVO DA DESPESA AUTORIZADA COM A REALIZADA

Anexo 11 - Lei 4.320/64

12101 - SECRETARIA DE ESTADO DE AGRICULTURA FAMILIAR

Dezembro/2022

NATUREZA DA DESPESA		DOTAÇÃO AUTORIZADA			REALIZADA	DIFERENÇA
CÓDIGO	TÍTULOS	CRÉD. ORÇAMENT. E SUPLEMENTARES	CRÉD. ESPECIAIS E EXTRAORDINARIOS	TOTAL		
300000000	DESPEZA CORRENTE	36.164.154,27	0,00	36.164.154,27	31.738.617,58	-4.425.536,69
310000000	PESSOAL E ENCARGOS SOCIAIS	12.759.977,27	0,00	12.759.977,27	11.886.305,16	-873.672,11
319000000	Aplicações Diretas	10.043.977,27	0,00	10.043.977,27	9.324.783,84	-719.193,43
319011000	VENCIMENTOS E VANTAGENS FIXAS - PESSOAL CIVIL	0,00	0,00	0,00	8.486.486,36	8.486.486,36
319013000	OBRIGACOES PATRONAIS	0,00	0,00	0,00	598.969,35	598.969,35
319016000	OUTRAS DESPESAS VARIÁVEIS - PESSOAL CIVIL	0,00	0,00	0,00	3.842,28	3.842,28
319092000	DESPEZA DE EXERCICIO ANTERIOR	0,00	0,00	0,00	8.478,34	8.478,34
319094000	INDENIZACOES RESTITUICOES TRABALHISTAS	0,00	0,00	0,00	227.007,51	227.007,51
319100000	APLICAÇÃO DIRETA DECORRENTE DE OPERAÇÕES ENTRE ÓRGÃOS	2.716.000,00	0,00	2.716.000,00	2.561.521,32	-154.478,68
319113000	OBRIGACOES PATRONAIS	0,00	0,00	0,00	2.561.521,32	2.561.521,32
330000000	OUTRAS DESPESAS CORRENTES	23.404.177,00	0,00	23.404.177,00	19.852.312,42	-3.551.864,58
334000000	Transferências a Municípios	1.536.692,52	0,00	1.536.692,52	1.317.251,72	-219.440,80
334041000	CONTRIBUICOES	0,00	0,00	0,00	1.317.251,72	1.317.251,72
335000000	Transferências a Instituições Privadas sem fins lucrativos	9.555.884,50	0,00	9.555.884,50	9.378.616,22	-177.268,28
335041000	CONTRIBUICOES	0,00	0,00	0,00	9.378.616,22	9.378.616,22
339000000	Aplicações Diretas	11.507.861,10	0,00	11.507.861,10	8.858.301,12	-2.649.559,98
339014000	DIARIAS - CIVIL	0,00	0,00	0,00	273.295,00	273.295,00
339015000	DIARIAS - MILITAR	0,00	0,00	0,00	5.250,00	5.250,00
339030000	MATERIAL DE CONSUMO	0,00	0,00	0,00	6.602.355,32	6.602.355,32
339033000	PASSAGENS E DESPESAS COM LOCOMOCAO	0,00	0,00	0,00	132.732,87	132.732,87
339036000	OUTROS SERVICOS DE TERCEIROS - PESSOA FISICA	0,00	0,00	0,00	117.732,41	117.732,41
339037000	LOCACAO DE MAO-DE-OBRA	0,00	0,00	0,00	614.541,81	614.541,81
339039000	OUTROS SERVICOS DE TERCEIROS - PESSOA JURIDICA	0,00	0,00	0,00	1.059.939,83	1.059.939,83
339040000	Serviços de Tecnologia da Informação e Comunicação - Pessoa Jurídica	0,00	0,00	0,00	3.758,20	3.758,20
339047000	OBRIGAÇÕES TRIBUTÁRIAS CONTRIBUTIVAS	0,00	0,00	0,00	5.514,88	5.514,88
339049000	AUXILIO-TRANSPORTE	0,00	0,00	0,00	6.830,54	6.830,54
339092000	DESPESAS DE EXERCICIOS ANTERIORES	0,00	0,00	0,00	2.250,00	2.250,00
339093000	INDENIZACOES E RESTITUICOES	0,00	0,00	0,00	34.100,26	34.100,26
339100000	APLICAÇÃO DIRETA DECORRENTE DE OPERAÇÕES ENTRE ÓRGÃOS	803.738,88	0,00	803.738,88	298.143,36	-505.595,52
339140000	Serviços de Tecnologia da Informação e Comunicação - Pessoa Jurídica	0,00	0,00	0,00	200.067,56	200.067,56
339193000	INDENIZACOES E RESTITUICOES	0,00	0,00	0,00	98.075,80	98.075,80
400000000	DESPEZA CAPITAL	130.227.974,56	0,00	130.227.974,56	119.096.584,34	-11.131.390,22
440000000	INVESTIMENTOS	130.227.974,56	0,00	130.227.974,56	119.096.584,34	-11.131.390,22
444000000	Transferências a Municípios	24.534.536,41	0,00	24.534.536,41	22.812.823,73	-1.721.712,68
444041000	CONTRIBUICOES	0,00	0,00	0,00	22.812.823,73	22.812.823,73
445000000	Transferências a Instituições Privadas sem fins lucrativos	4.972.294,46	0,00	4.972.294,46	4.744.016,00	-228.278,46
445041000	CONTRIBUICOES	0,00	0,00	0,00	4.744.016,00	4.744.016,00
447200000	Execução Orçamentária Delegada a a Consórcios Públicos	900.000,00	0,00	900.000,00	900.000,00	0,00
447252000	EQUIPAMENTOS E MATERIAL PERMANENTE	0,00	0,00	0,00	900.000,00	900.000,00
449000000	Aplicações Diretas	99.821.143,69	0,00	99.821.143,69	90.639.744,61	-9.181.399,08
449014000	DIARIAS - PESSOAL CIVIL	0,00	0,00	0,00	375,00	375,00
449039000	OUTROS SERVICOS DE TERCEIROS - PESSOA JURIDICA	0,00	0,00	0,00	1.262.200,00	1.262.200,00
449051000	OBRAS E INSTALACOES	0,00	0,00	0,00	101.237,10	101.237,10
449052000	EQUIPAMENTOS E MATERIAL PERMANENTE	0,00	0,00	0,00	86.820.645,25	86.820.645,25
449093000	INDENIZACOES E RESTITUICOES	0,00	0,00	0,00	2.455.287,26	2.455.287,26
TOTAL GERAL		166.392.128,83	0,00	166.392.128,83	150.835.201,92	-15.556.926,91

EMILIA SILVA NUNES DA CONCEIÇÃO SOUSA
CONTADOR CHEFE



ESTADO DE MATO GROSSO
SECRETARIA DE ESTADO DE FAZENDA
SECRETARIA ADJUNTA DA CONTADORIA GERAL DO ESTADO - SACE/SEFAZ
FIPLAN - SISTEMA INTEGRADO DE PLANEJAMENTO, CONTABILIDADE E FINANÇAS



COMPARATIVO DA DESPESA AUTORIZADA COM A REALIZADA

Anexo 11 - Lei 4.320/64

12101 - SECRETARIA DE ESTADO DE AGRICULTURA FAMILIAR

Dezembro/2022

CONTADOR CRC Nº MT 5714/O-0



ESTADO DE MATO GROSSO
SECRETARIA DE ESTADO DE FAZENDA
SECRETARIA ADJUNTA DA CONTADORIA GERAL DO ESTADO - SACE/SEFAZ
FIPLAN - SISTEMA INTEGRADO DE PLANEJAMENTO, CONTABILIDADE E FINANÇAS

**BALANÇO ORÇAMENTÁRIO**

Anexo 12 da lei 4.320/64

Item 5 da IN TCE - 03/2005

12101 - SECRETARIA DE ESTADO DE AGRICULTURA FAMILIAR

Exercício de 2022

RECEITAS ORÇAMENTÁRIAS	NE	PREVISÃO INICIAL	PREVISÃO ATUALIZADA	RECEITAS REALIZADAS	SALDO
RECEITAS CORRENTES		6.587.717,00	6.587.717,00	2.672.858,78	(3.914.858,22)
RECEITA PATRIMONIAL		695.235,00	695.235,00	1.921.217,88	1.225.982,88
TRANSFERÊNCIAS CORRENTES		5.892.482,00	5.892.482,00	751.640,90	(5.140.841,10)
SUBTOTAL DAS RECEITAS		6.587.717,00	6.587.717,00	2.672.858,78	(3.914.858,22)
SUBTOTAL COM REFINANCIAMENTO		6.587.717,00	6.587.717,00	2.672.858,78	(3.914.858,22)
DÉFICIT		88.331.990,00	159.804.411,83	148.162.343,14	(11.642.068,69)
TOTAL		94.919.707,00	166.392.128,83	150.835.201,92	(15.556.926,91)
SALDO DE EXERCÍCIOS ANTERIORES (UTILIZADOS PARA CRÉDITOS ADICIONAIS)		0,00	71.418.657,49	0,00	(71.418.657,49)
Superávit Financeiro		0,00	71.418.657,49	0,00	(71.418.657,49)

DESPESAS ORÇAMENTÁRIAS	NE	DOTAÇÃO INICIAL	DOTAÇÃO ATUALIZADA	DESPESAS EMPENHADAS	DESPESAS LIQUIDADAS	DESPESAS PAGAS	SALDO
EXECUÇÃO DIRETA E DESTAQUE CONCEDIDO		94.919.707,00	166.392.128,83	150.835.201,92	116.757.885,25	116.754.889,55	15.556.926,91
DESPESAS CORRENTES		26.383.723,00	36.164.154,27	31.738.617,58	25.320.591,33	25.317.595,63	4.425.536,69
Pessoal e Encargos Sociais		10.857.876,00	12.759.977,27	11.886.305,16	11.826.305,16	11.825.867,24	873.672,11
Outras Despesas Correntes		15.525.847,00	23.404.177,00	19.852.312,42	13.494.286,17	13.491.728,39	3.551.864,58
DESPESAS DE CAPITAL		68.535.984,00	130.227.974,56	119.096.584,34	91.437.293,92	91.437.293,92	11.131.390,22
Investimentos		68.535.984,00	130.227.974,56	119.096.584,34	91.437.293,92	91.437.293,92	11.131.390,22
SUBTOTAL DAS DESPESAS		94.919.707,00	166.392.128,83	150.835.201,92	116.757.885,25	116.754.889,55	15.556.926,91
SUBTOTAL COM REFINANCIAMENTO		94.919.707,00	166.392.128,83	150.835.201,92	116.757.885,25	116.754.889,55	15.556.926,91
TOTAL		94.919.707,00	166.392.128,83	150.835.201,92	116.757.885,25	116.754.889,55	15.556.926,91

Os Balanços Orçamentários não consolidados (de órgãos e entidades, por exemplo), poderão apresentar desequilíbrio e déficit orçamentário, pois muitos deles não são agentes arrecadadores e executam despesas orçamentárias para prestação de serviços públicos e realização de investimentos.

EMILIA SILVA NUNES DA CONCEIÇÃO SOUSA
CONTADOR CHEFE
CONTADOR CRC Nº MT 5714/O-0



ESTADO DE MATO GROSSO
SECRETARIA DE ESTADO DE FAZENDA
SECRETARIA ADJUNTA DA CONTADORIA GERAL DO ESTADO - SACE/SEFAZ
FIPLAN - SISTEMA INTEGRADO DE PLANEJAMENTO, CONTABILIDADE E FINANÇAS

**BALANÇO FINANCEIRO - Exercício de 2022**

Anexo 13 - Lei Complementar 4.320/64

ITEM Nº 4 - IN TCE - 2005

Unidade Orçamentária: 12101 - SECRETARIA DE ESTADO DE AGRICULTURA FAMILIAR

INGRESSOS			
ESPECIFICAÇÃO	NOTA	EXERCÍCIO ATUAL	EXERCÍCIO ANTERIOR
Receita Orçamentária		2.672.858,78	53.797.511,78
Ordinária		0,00	17.379,29
Vinculada		2.672.858,78	53.780.132,49
Outras Destinações de Recursos		2.672.858,78	53.780.132,49
Transferências Financeiras Recebidas		128.044.689,41	153.153.523,40
Transferências Recebidas para a Execução Orçamentária		128.044.689,41	153.153.523,40
Cota Recebida		92.544.689,41	153.153.523,40
Repasse Recebido		35.500.000,00	0,00
Recebimentos Extraorçamentários		151.476.795,23	183.184.805,38
Inscrição de Restos a Pagar Não Processados		34.077.316,67	98.502.293,22
Restos a Pagar não Processados		34.077.316,67	98.502.293,22
Inscrição de Restos a Pagar Processados		2.995,70	1.205.159,40
Restos a Pagar Processados		437,92	1.205.159,40
Consignações Inscritas em RP		2.557,78	0,00
Depósitos Restituíveis de Valores Vinculados		592.304,40	1.255.619,01
Depósitos de Diversas Origens		592.304,40	1.255.619,01
Outros Recebimentos Extraorçamentários		116.804.178,46	82.221.733,75
Receita Própria a Receber		0,00	219.949,56
Direitos Derivados Utilização Sdo Disponib. Cta Única-LC 360/09.		49.288,91	948.403,66
Consignações do Exercício		3.180.548,90	2.579.819,93
Despesas Liquidadas a Pagar		112.068.536,15	77.729.180,55
Valores de Destaques a Repassar		1.500.000,00	666.375,70
Outros Credores e entidades a Curto Prazo		5.804,50	78.004,35
Saldo em Espécie do Exercício Anterior		118.865.103,76	18.136.836,03
Caixa e Equivalentes de Caixa		118.865.103,76	18.136.836,03
Bancos Conta Movimento		48.233.070,90	13.427.021,95
Capacidade Financeira		70.632.032,86	4.709.814,08
Recebida		70.632.032,86	4.709.814,08
TOTAL GERAL		401.059.447,18	408.272.676,59

DISPÊNDIOS			
ESPECIFICAÇÃO	NOTA	EXERCÍCIO ATUAL	EXERCÍCIO ANTERIOR
Despesa Orçamentária		150.835.201,92	180.760.833,15
Execução Direta		149.335.201,92	180.094.457,45
Ordinária		86.070.125,83	100.047.869,56
Vinculada		63.265.076,09	80.046.587,89
Outras Destinações de Recursos		63.265.076,09	80.046.587,89
Execução em Destaque		1.500.000,00	666.375,70
Ordinária		1.500.000,00	0,00
Vinculada		0,00	666.375,70
Outras Destinações de Recursos		0,00	666.375,70
Transferências Financeiras Concedidas		432.374,85	839.664,68
Transferências Concedidas para a Execução Orçamentária		432.374,85	839.664,68
Cota Concedida		5.498,04	0,00
Recursos para cobertura de Déficit Financeiro		426.876,81	839.664,68
Pagamentos Extraorçamentários		200.253.526,34	107.807.075,00
Pagamentos de Restos a Pagar Não Processados		80.717.518,72	24.419.418,52
Restos a Pagar não Processados		80.646.938,97	24.262.362,26
Consignações do Exercício de RP não Processados		70.579,75	157.056,26
Pagamentos de Restos a Pagar Processados		1.205.159,40	675.461,50
Restos a Pagar Processados		1.205.159,40	563.000,00
Consignações Inscritas em RP		0,00	111.936,72



ESTADO DE MATO GROSSO
SECRETARIA DE ESTADO DE FAZENDA
SECRETARIA ADJUNTA DA CONTADORIA GERAL DO ESTADO - SACE/SEFAZ
FIPLAN - SISTEMA INTEGRADO DE PLANEJAMENTO, CONTABILIDADE E FINANÇAS

**BALANÇO FINANCEIRO - Exercício de 2022**

Anexo 13 - Lei Complementar 4.320/64

ITEM Nº 4 - IN TCE - 2005

Unidade Orçamentária: 12101 - SECRETARIA DE ESTADO DE AGRICULTURA FAMILIAR

DISPÊNDIOS			
ESPECIFICAÇÃO	NOTA	EXERCÍCIO ATUAL	EXERCÍCIO ANTERIOR
Consignações de RP Processados de Exercícios Anteriores		0,00	524,78
Depósitos Restituíveis de Valores Vinculados		1.684.366,81	1.433.075,88
Depósitos de Diversas Origens		705.183,65	1.433.075,88
Depósitos a Terceiros		979.183,16	0,00
Outros Pagamentos Extraorçamentários		116.646.481,41	81.279.119,10
Receita Própria a Receber		665,21	237.840,13
Consignações do Exercício		3.065.977,51	2.573.216,41
Despesas Liquidadas a Pagar		112.074.340,65	77.807.184,90
Valores de Destaques a Repassar		1.505.498,04	660.877,66
Saldo em Espécie para o Exercício Seguinte		49.538.344,07	118.865.103,76
Caixa e Equivalentes de Caixa		49.538.344,07	118.865.103,76
Bancos Conta Movimento		14.999.174,09	48.233.070,90
Capacidade Financeira		34.539.169,98	70.632.032,86
Recebida		34.539.169,98	70.632.032,86
TOTAL GERAL		401.059.447,18	408.272.676,59

EMILIA SILVA NUNES DA CONCEIÇÃO SOUSA
CONTADOR CHEFE
CONTADOR CRC Nº MT 5714/O-0



GOVERNO DO ESTADO DE MATO GROSSO
SECRETARIA DE ESTADO DE FAZENDA
SECRETARIA ADJUNTA DO TESOUREO ESTADUAL - SATE/SEFAZ
SUPERINTENDÊNCIA DE CONTROLE GERENCIAL CONTÁBIL DO ESTADO
FIPLAN - SISTEMA INTEGRADO DE PLANEJAMENTO, CONTABILIDADE E FINANÇAS



BALANÇO PATRIMONIAL - Dezembro/2022

Anexo 14 - Lei 4.320/64

Unidade Orçamentária: 12101 - SECRETARIA DE ESTADO DE AGRICULTURA FAMILIAR

	Nota Explicativa	Exercício Atual	Exercício Anterior
ATIVO			
Ativo Circulante			
Caixa e Equivalentes de Caixa		14.999.174,09	48.233.070,90
Créditos a Curto Prazo		36.584.203,35	107.911.094,72
Investimentos e Aplicações Temporárias a Curto Prazo		0,00	0,00
Estoques		746.962,92	3.341.771,22
Ativo Não Circulante Mantido Para Venda		0,00	0,00
VPD Pagas Antecipadamente		0,00	0,00
Total do Ativo Circulante		52.330.340,36	159.485.936,84
Ativo Não-Circulante			
Realizável a Longo Prazo		318.191,85	318.191,85
Investimentos		750.000,00	750.000,00
Imobilizado		224.212.909,42	119.153.618,26
Intangível		0,00	0,00
Total do Ativo Não Circulante		225.281.101,27	120.221.810,11
TOTAL DO ATIVO		277.611.441,63	279.707.746,95
PASSIVO E PATRIMÔNIO LÍQUIDO			
Passivo Circulante			
Obrigações Trabalhistas, Previdenciárias e Assistenciais a Pagar a Curto Prazo		137.695,64	37.676,63
Empréstimos e Financiamentos a Curto Prazo		0,00	0,00
Fornecedores e Contas a Pagar a Curto Prazo		1.888,46	1.224.440,29
Obrigações Fiscais a Curto Prazo		0,00	0,00
Obrigações de Repartições a Outros Entes		0,00	0,00
Provisões a Curto Prazo		0,00	0,00
Demais Obrigações a Curto Prazo		8.303,25	5.080,26
Total do Passivo Circulante		147.887,35	1.267.197,18
Passivo Não Circulante			
Obrigações Trabalhistas, Previdenciárias e Assistenciais a Pagar a Longo Prazo		0,00	0,00
Empréstimos e Financiamentos a Longo Prazo		0,00	0,00
Fornecedores a Longo Prazo		0,00	0,00
Obrigações Fiscais a Longo Prazo		0,00	0,00
Obrigações de Repartições a Outros Entes		0,00	0,00
Provisões a Longo Prazo		0,00	0,00
Demais Obrigações a Longo Prazo		0,00	0,00
Resultado Diferido		0,00	0,00
Total do Passivo Não Circulante		0,00	0,00
TOTAL DO PASSIVO		147.887,35	1.267.197,18
Patrimônio Líquido			
Patrimônio Social e Capital Social		0,00	0,00
Adiantamento para Futuro Aumento de Capital		0,00	0,00
Reservas de Capital		0,00	0,00
Ajustes de Avaliação Patrimonial		0,00	0,00
Reservas de Lucros		0,00	0,00
Demais Reservas		0,00	0,00
Resultados Acumulados		277.463.554,28	278.440.549,77
(-) Ações/Cotas em Tesouraria		0,00	0,00
Total do Patrimônio Líquido		277.463.554,28	278.440.549,77
TOTAL DO PASSIVO E DO PATRIMÔNIO LÍQUIDO		277.611.441,63	279.707.746,95



GOVERNO DO ESTADO DE MATO GROSSO
SECRETARIA DE ESTADO DE FAZENDA
SECRETARIA ADJUNTA DO TESOURO ESTADUAL - SATE/SEFAZ
SUPERINTENDÊNCIA DE CONTROLE GERENCIAL CONTÁBIL DO ESTADO
FIPLAN - SISTEMA INTEGRADO DE PLANEJAMENTO, CONTABILIDADE E FINANÇAS



BALANÇO PATRIMONIAL - Dezembro/2022

Anexo 14 - Lei 4.320/64

Unidade Orçamentária: 12101 - SECRETARIA DE ESTADO DE AGRICULTURA FAMILIAR

QUADRO DOS ATIVOS E PASSIVOS FINANCEIROS E PERMANENTES (Lei nº 4.320/1964)			
	Nota Explicativa	Exercício Atual	Exercício Anterior
Ativo (I)			
Ativo Financeiro		51.468.714,23	156.026.036,98
Ativo Permanente		226.142.727,40	123.681.709,97
Total do Ativo		277.611.441,63	279.707.746,95
Passivo (II)			
Passivo Financeiro		34.087.946,30	99.731.813,77
Passivo Permanente		77.257,72	37.676,63
Total do Passivo		34.165.204,02	99.769.490,40
Saldo Patrimonial (III) = (I - II)		243.446.237,61	179.938.256,55

QUADRO DAS CONTAS DE COMPENSAÇÃO (Lei nº 4.320/1964)			
	Nota Explicativa	Exercício Atual	Exercício Anterior
ATOS POTENCIAIS ATIVOS			
Garantias e Contragarantias Recebidas		28.391,48	81.963,82
Direitos Conveniados e Outros Instrumentos Congeneres		35.155.825,09	18.760.492,68
Direitos Contratuais		0,00	0,00
Outros Atos Potenciais Ativos		11.469.245,16	4.600.507,70
Total dos Atos Potenciais Ativos		46.653.461,73	23.442.964,20
ATOS POTENCIAIS PASSIVOS			
Garantias e Contragarantias Concedidas		0,00	0,00
Obrigações Conveniadas e Outros Instrumentos Congêneres		9.112.575,64	2.891.633,59
Obrigações Contratuais		31.862.339,64	30.265.299,12
Outros Atos Potenciais Passivos		0,00	0,00
Total dos Atos Potenciais Passivos		40.974.915,28	33.156.932,71

QUADRO DO SUPERÁVIT/DÉFICIT FINANCEIRO (Lei nº 4.320/1964)			
	Nota Explicativa	Exercício Atual	Exercício Anterior
100/300 - Recursos Ordinários do Tesouro Estadual		1.215.931,14	1.212.567,42
193/393 - Recursos de Transferências Voluntárias		14.782.316,36	14.750.595,32
196/396 - Recursos Especiais Administrados pelo Órgão		436.609,77	39.385.389,21
240/640 - Recursos Próprios		945.910,66	945.910,66
Total das Fontes de Recursos		17.380.767,93	56.294.462,61

EMILIA SILVA NUNES DA CONCEIÇÃO SOUSA
CONTADOR CHEFE
CONTADOR CRC Nº MT 5714/O-0



ESTADO DE MATO GROSSO
SECRETARIA DE ESTADO DE FAZENDA
SECRETARIA ADJUNTA DA CONTADORIA GERAL DO ESTADO - SACE/SEFAZ
FIPLAN - SISTEMA INTEGRADO DE PLANEJAMENTO, CONTABILIDADE E FINANÇAS



DEMONSTRAÇÃO DAS VARIAÇÕES PATRIMONIAIS

Anexo 15 - Lei 4.320/64

Unidade Orçamentária: 12101 - SECRETARIA DE ESTADO DE AGRICULTURA FAMILIAR

Exercício de 2022

VARIAÇÕES PATRIMONIAIS QUANTITATIVAS			
	NE	Exercício Atual	Exercício Anterior
VARIAÇÕES PATRIMONIAIS AUMENTATIVAS		156.649.796,69	209.100.179,63
Impostos, Taxas e Contribuições de Melhoria		0,00	0,00
Impostos		0,00	0,00
Taxas		0,00	0,00
Contribuições de Melhoria		0,00	0,00
Contribuições		0,00	469.713,13
Contribuições Sociais		0,00	0,00
Contribuição de Intervenção no Domínio Econômico		0,00	469.713,13
Contribuições de Iluminação Pública		0,00	0,00
Contribuições de Interesse das Categorias Profissionais		0,00	0,00
Exploração e Venda de Bens, Serviços e Direitos		0,00	0,00
Venda de Mercadorias		0,00	0,00
Vendas de Produtos		0,00	0,00
Exploração de Bens e Direitos e Prestação de Serviços		0,00	0,00
Variações Patrimoniais Aumentativas Financeiras		1.921.217,88	901.617,35
Juros e Encargos de Empréstimos e Financiamentos Concedidos		0,00	0,00
Juros e Encargos de Mora		0,00	0,00
Variações Monetárias e Cambiais		0,00	0,00
Descontos Financeiros Obtidos		0,00	0,00
Remuneração de Depósitos Bancários e Aplicações Financeiras		1.921.217,88	0,00
Outras Variações Patrimoniais Aumentativas - Financeiras		0,00	901.617,35
Transferências e Delegações Recebidas		153.204.077,93	206.967.733,35
Transferências Intragovernamentais		152.428.727,03	153.465.426,03
Transferências Inter Governamentais		751.640,90	52.874.258,98
Transferências das Intituições Privadas		23.710,00	628.048,34
Transferências das Instituições Multigovernamentais		0,00	0,00
Transferências de Consórcios Públicos		0,00	0,00
Transferências do Exterior		0,00	0,00
Execução Orçamentária Delegada de Entes		0,00	0,00
Transferências de Pessoas Físicas		0,00	0,00
Outras Transferências e Delegações Recebidas		0,00	0,00
Valorização e Ganhos com Ativos e Desincorporação de Passivos		1.524.500,88	739.480,35
Reavaliação de Ativos		0,00	0,00
Ganhos com Alienação		0,00	0,00
Ganhos com Incorporação de Ativos por Descobertas e Nascimentos		1.610,41	0,00
Ganhos com Desincorporação de Passivos		1.522.890,47	739.480,35
Reversão de Redução ao Valor Recuperável		0,00	0,00
Outras Variações Patrimoniais Aumentativas		0,00	21.635,45
VPA a Classificar		0,00	0,00
Resultado Positivo de Participações		0,00	0,00
Reversão de Provisões e Ajustes de Perdas		0,00	0,00



ESTADO DE MATO GROSSO
SECRETARIA DE ESTADO DE FAZENDA
SECRETARIA ADJUNTA DA CONTADORIA GERAL DO ESTADO - SACE/SEFAZ
FIPLAN - SISTEMA INTEGRADO DE PLANEJAMENTO, CONTABILIDADE E FINANÇAS



DEMONSTRAÇÃO DAS VARIAÇÕES PATRIMONIAIS

Anexo 15 - Lei 4.320/64

Unidade Orçamentária: 12101 - SECRETARIA DE ESTADO DE AGRICULTURA FAMILIAR

Exercício de 2022

Diversas Variações Patrimoniais Aumentativas		0,00	21.635,45
VARIAÇÕES PATRIMONIAIS DIMINUTIVAS		156.794.693,47	34.970.235,07
Pessoal e Encargos		11.846.761,73	9.982.384,43
Remuneração a Pessoal		8.634.168,38	7.053.625,75
Encargos Patronais		3.160.490,67	2.884.104,17
Benefícios a Pessoal		6.830,54	0,00
Outras Variações Patrimoniais Diminutivas - Pessoal e Encargos		45.272,14	44.654,51
Benefícios Previdenciários e Assistenciais		0,00	0,00
Aposentadorias e Reformas		0,00	0,00
Pensões		0,00	0,00
Benefícios de Prestação Continuada		0,00	0,00
Benefícios Eventuais		0,00	0,00
Políticas Públicas de Transferência de Renda		0,00	0,00
Outros Benefícios Previdenciários e Assistenciais		0,00	0,00
Uso de Bens, Serviços e Consumo de Capital Fixo		44.318.846,73	12.026.459,66
Uso de Material de Consumo		7.915.455,30	1.641.719,02
Serviços		3.770.897,05	2.287.765,99
Depreciação, Amortização e Exaustão		32.632.494,38	8.096.974,65
Variações Patrimoniais Diminutivas Financeiras		0,00	0,00
Juros e Encargos de Empréstimos e Financiamentos Obtidos		0,00	0,00
Juros e Encargos de Mora		0,00	0,00
Variações Monetárias e Cambiais		0,00	0,00
Descontos Financeiros Concedidos		0,00	0,00
Outras Variações Patrimoniais Diminutivas Financeiras		0,00	0,00
Transferências e Delegações Concedidas		100.093.270,06	11.805.021,15
Transferências Intragovernamentais		65.783.070,81	2.456.595,67
Transferências Inter Governamentais		21.815.380,14	5.251.513,43
Transferências a Instituições Privadas		11.419.980,00	3.896.912,05
Transferências a Instituições Multigovernamentais		0,00	0,00
Transferências a Consórcios Públicos		0,00	0,00
Transferências ao Exterior		0,00	0,00
Execução Orçamentária Delegada de Entes		1.074.839,11	200.000,00
Outras Transferências e Delegações Concedidas		0,00	0,00
Desvalorização e Perda de Ativos e Incorporação de Passivos		495.150,90	315.825,06
Redução a Valor Recuperável e Ajuste para Perdas		0,00	253.959,46
Perdas com Alienação		0,00	0,00
Perdas Involuntárias		6.912,40	51.025,00
Incorporação de Passivos		0,00	0,00
Desincorporação de Ativos		488.238,50	10.840,60
Tributárias		5.514,88	6.351,87
Impostos, Taxas e Contribuições de Melhoria		5.514,88	6.351,87
Contribuições		0,00	0,00
Depósitos Obrigatórios		0,00	0,00



ESTADO DE MATO GROSSO
SECRETARIA DE ESTADO DE FAZENDA
SECRETARIA ADJUNTA DA CONTADORIA GERAL DO ESTADO - SACE/SEFAZ
FIPLAN - SISTEMA INTEGRADO DE PLANEJAMENTO, CONTABILIDADE E FINANÇAS

**DEMONSTRAÇÃO DAS VARIAÇÕES PATRIMONIAIS**

Anexo 15 - Lei 4.320/64

Unidade Orçamentária: 12101 - SECRETARIA DE ESTADO DE AGRICULTURA FAMILIAR

Exercício de 2022

Custo das Mercadorias e Produtos Vendidos e Serviços Prestados		0,00	0,00
Custo de Materiais, Serviços e Consumos		0,00	0,00
Custo das Mercadorias Vendidas		0,00	0,00
Custo dos Produtos Vendidos		0,00	0,00
Custo dos Serviços Prestados		0,00	0,00
Outras Variações Patrimoniais Diminutivas		35.149,17	834.192,90
Premiações		0,00	0,00
Resultado Negativo de Participações		0,00	0,00
Incentivos		0,00	0,00
Subvenções Econômicas		0,00	0,00
Participações e Contribuições		0,00	0,00
VPD de Constituição de Provisões		0,00	0,00
Diversas Variações Patrimoniais Diminutivas		35.149,17	834.192,90
RESULTADO PATRIMONIAL DO PERÍODO		(144.896,78)	174.129.944,56

EMILIA SILVA NUNES DA CONCEIÇÃO SOUSA
CONTADOR CHEFE
CONTADOR CRC Nº MT 5714/O-0



Governo do Estado de Mato Grosso
SEAF - Secretaria de Estado de Agricultura Familiar

DEMONSTRAÇÃO DA DÍVIDA FUNDADA INTERNA

Anexo 16

EXERCÍCIO: 2022

AUTORIZAÇÕES			SALDO ANTERIOR EM CIRCULAÇÃO R\$	MOVIMENTO NO EXERCÍCIO R\$		SALDO PARA O EXERCÍCIO SEGUINTE		
LEIS (Nº E DATA)	QUANTIDADE	VALOR DA EMIÇÃO R\$		EMIÇÃO	RESGATE	QUANTIDADE	VALOR	R\$
			NÃO HOUVE MOVIMENTO					

Emilia Silva Nunes da Conceição Sousa

CRC-MT 05714/O-0

Coordenadora Contábil

APARECIDA MARIA BORGES BEZERRA

CPF 571.816.591-20

Secretário de Estado de Agricultura Familiar - SEAF



ESTADO DE MATO GROSSO
SECRETARIA DE ESTADO DE FAZENDA
SECRETARIA ADJUNTA DA CONTADORIA GERAL DO ESTADO - SACE/SEFAZ
FIPLAN - SISTEMA INTEGRADO DE PLANEJAMENTO, CONTABILIDADE E FINANÇAS



DEMONSTRAÇÃO DA DÍVIDA FLUTUANTE

Anexo 17 da Lei 4.320/64

12101 - SECRETARIA DE ESTADO DE AGRICULTURA FAMILIAR

Exercício de 2022

TÍTULO	SALDO DO EXERCÍCIO R\$	MOVIMENTO NO EXERCÍCIO		SALDO PARA O EXERCÍCIO SEGUINTE R\$
		INSCRIÇÃO	BAIXA	
RESTOS A PAGAR				
Processados	1.224.200,89	437,92	1.222.551,83	2.086,98
De Exercícios Anteriores	1.224.200,89	0,00	1.222.551,83	1.649,06
Do Exercício	0,00	437,92	0,00	437,92
Não Processados	98.502.293,22	34.077.316,67	98.502.053,82	34.077.556,07
De Exercícios Anteriores	98.502.293,22	0,00	98.502.053,82	239,40
Do Exercício	0,00	34.077.316,67	0,00	34.077.316,67
SUBTOTAL (I)	99.726.494,11	34.077.754,59	99.724.605,65	34.079.643,05
DEPÓSITOS E CONSIGNAÇÕES				
Depósitos	5.080,26	120.679,38	120.014,17	5.745,47
Depósitos em Caução	844,20	665,21	0,00	1.509,41
Outros Depósitos de Curto Prazo	4.236,06	120.014,17	120.014,17	4.236,06
Consignações	0,00	2.557,78	0,00	2.557,78
Consignações do Exercício	0,00	2.557,78	0,00	2.557,78
SUBTOTAL (II)	5.080,26	123.237,16	120.014,17	8.303,25
OUTRAS OBRIGAÇÕES DE CURTO PRAZO				
Destaque a Repassar	0,00	1.505.498,04	1.505.498,04	0,00
SUBTOTAL (III)	0,00	1.505.498,04	1.505.498,04	0,00
TOTAL GERAL	99.731.574,37	35.706.489,79	101.350.117,86	34.087.946,30

QUADRO DE RESUMO

Cancelamento de Restos a Pagar Processado - Principal	17.392,43
Cancelamento de Restos a Pagar Não Processado - Principal	17.784.535,10
Pagamento de Consignações de RP Não Processados	70.579,75
Cancelamento de Consignações de RP Processados	0,00

OBS: os cancelamentos de RP, assim como os cancelamentos das consignações e as baixas das consignações de RP Não Processados estão contidas nos respectivos itens e discriminados no resumo.

EMILIA SILVA NUNES DA CONCEIÇÃO SOUSA
CONTADOR CHEFE
CONTADOR CRC Nº MT 5714/O-0

ADMINISTRAÇÃO INDIRETA

FAPEMAT

FUNDAÇÃO DE AMPARO À PESQUISA

Resultado Final FAPEMAT/CNPq nº 001/2022
Programa de Apoio à Fixação de Jovens Doutores no Brasil

Tabela 1 : Aprovados				
Área	N	TITULO DO PROJETO	PESQUISADOR	Total
Produção Vegetal Sustentável	1	Desenvolvimento de ferramentas e protocolos para efetivar um programa de melhoramento genético acelerado de teca no Brasil	Thiago Alexandre Santana Gilio	49.918,14
	2	Determinação de evapotranspiração e Kc de pulses cultivadas em sequeiro e sob irrigação para a região do Cerrado Mato-grossense	Tadeu Miranda de Queiroz	50.000,00
	3	PARAMETRIZAÇÃO ECOFISIOLÓGICA DE VARIÁVEIS DE CRESCIMENTO E RENDIMENTO EM CULTIVARES DE ALGODOEIRO NO ESTADO DE MATO GROSSO UTILIZANDO A PLATAFORMA DSSAT-CSM-CROPGRO-Cotton	Tonny José Araújo da Silva	49.800,00
	4	TECNOLOGIA E PROCESSOS DE PRODUÇÃO DE FERTILIZANTES ORGANOMINERAIS UTILIZANDO CINZA VEGETAL COMO MATÉRIA PRIMA	Edna Maria Bonfim da Silva	50.000,00
	5	MÉTODOS AMBIENTALMENTE AMIGÁVEIS PARA CARACTERIZAÇÃO DE SOLOS MATO-GROSSENSE BIOFERTILIZADOS COM DEJETO DE SUINO	Oscarlina Lucia dos Santos Weber	50.000,00
Produção Animal Sustentável	1	MELHORADORES DE DESEMPENHO SUSTENTÁVEIS DE ORIGEM DO CERRADO NA DIETA DE FRANGOS DE CORTE	João Garcia Caramori Junior	49.972,00
	2	Desenvolvimento de ferramenta para a predição de peso corporal e características de carcaça de bovinos de corte pelo uso de medidas morfométricas e visão computacional.	Joanis Tilemahos Zervoudakis	50.000,00
	3	Obtenção e avaliação da interação do Concentrado Protéico de Pescado (CPP) elaborado com resíduos da filetagem associado a matrizes amiláceas.	Janessa Sampaio de Abreu Ribeiro	48.195,00
Biodiversidade	1	Avaliar riscos da poluição por plásticos e microplásticos para a biodiversidade e a saúde humana no Pantanal Brasileiro	Pierre Girard	49.970,00
	2	Desvendando o impacto das mudanças no uso do solo sobre os padrões de diversidade taxonômica funcional e filogenética de comunidades de anfíbios e répteis Squamata no Pantanal e seu entorno	Dionei José da Silva	49.834,50
	3	Determinantes da diversidade de mamíferos no ecótono Cerrado-Amazônia	Joaquim Manoel da Silva	47.565,00
Conservação de Recursos Naturais	1	Efeito das mudanças climáticas no comportamento de espécies nativas endêmicas do Cerrado com potencial para aquarismo espécies não nativas e efetividade de unidades de conservação em proteger espécies de peixes de água doce	Dilermando Pereira Lima Junior	48.280,00
	2	Taxonomia molecular e filogeografia de Brycon (Characiformes Bryconidae)	Paulo Cesar Venere	49.999,75
	3	Toxicidade e segurança ambiental de retardantes de fogo sobre diferentes modelos biológicos e ambiental como parâmetro para utilização in loco.	Marcos Antonio Soares	49.800,00
	4	SELEÇÃO E RECOMENDAÇÃO DE VARIEDADES LOCAIS DE MANDIOCA PARA CULTIVO NO ESTADO DE MATO GROSSO BRASIL	Ana Aparecida Bandini Rossi	35.000,00
Educação	1	Educação Física significativa para quem? Um estudo internacional em países lusófonos sobre o que torna a educação física significativa para estudantes e professores	Evando Carlos Moreira	29.700,00
	2	Equilíbrio Emocional e Vulnerabilidade às IST/AIDS na comunidade estudantil de Mato Grosso no pós-pandemia da Covid-19	Alice Alexandre Pagan	50.000,00
	3	CoNexos: TDICs em tempos pós ensino remoto emergencial	Talitta Tatiane Martins Freitas	49.935,00

Saúde e Bem Estar	1	Detecção de bactérias MDR através do teste Lateral Flow Assay em animais domésticos silvestres e humanos- uma abordagem em Saúde Única	Valeria Dutra	49.704,00
	2	RASTREAMENTO DO DIABETES MELLITUS TIPO 2 ALIADO ÀS PRÁTICAS DE EDUCAÇÃO EM SAÚDE COM USO DE TECNOLOGIAS DIGITAIS	Fernanda Regina Casagrande Giachini Vitorino	26.060,00
	3	PROGRAMA DE TREINAMENTO FÍSICO COMO TRATAMENTO NÃO FARMACOLÓGICO PARA PACIENTES ONCOLÓGICOS DO HOSPITAL DE CÂNCER DE MATO GROSSO	Fabrizio Azevedo Voltarelli	49.780,00
	4	RELAÇÃO DO PERFIL METABÓLICO COM APTIDÃO FÍSICA EM ATLETAS DO JIU-JITSU PARADESPORTIVO	Cláudia Marlise Balbinotti Andrade	40.200,00
Tecnologias e suas aplicações	1	Interação Tectona grandis - Lasiodiplodia theobromae e o desenvolvimento de produtos tecnológicos para a resistência à doença: do nucleotídeo a novas cultivares	Leonarda Grillo Neves	49.958,24
	2	Estudo Computacional de Dispositivos Armazenadores de Energia Utilizando Metais Presentes em Jazidas do Estado do Mato Grosso	Renato Garcia de Freitas Sobrinho	49.500,00
	3	Tecnologia para liberação controlada de agrotóxicos: estudo da estrutura-atividade de silicatos híbridos	Ailton José Terezo	50.000,00
Humanidades	1	Gênese funcionamento e transformação de pequenas Áreas Úmidas no Planalto dos Guimarães - MT	Jepherson Correia Sales	49.985,00
	2	A estrutura fundiária da América Portuguesa na Fronteira Oeste através do estudo das doações de sesmarias (séculos XVI-XVIII)	Oswaldo Mariotto Cerezer	48.828,20
	3	COSMOVISÃO E CONCEPÇÕES METAFÍSICAS DA MÚSICA: MIMETISMO MODERNO DIALÉTICA CONSTRUTIVISTA E FENOMENOLOGIA	Adriano Bueno Kurler	44.820,00
Social e Aplicadas	1	Universidade Inovação e Mercado: Incubadora UFR	Fábio Nishimura	50.000,00
	2	Diversidade redes sociais e sentidos do trabalho: reputação digital e circulação da agenda ESG (Environmental Social and Governance) no LinkedIn	Bruna Andrade Irineu	49.989,54
Total				1.416.794,37

Tabela 2: Classificados

Área	N	TÍTULO DO PROJETO	PESQUISADOR	Total
Produção Vegetal Sustentável	1	Desempenho agrônomo de cultivares de maracujazeiro spp e prospecção de genes de resistência à antracnose e verrugose do maracujazeiro azedo	Willian Krause	49.993,50
	2	Sistemas de produção e manejo para o cultivo de maracujá em condições amazônicas	Fabrizio Ribeiro Andrade	50.000,00
	3	Banco de sementes de plantas daninhas em sistemas solteiros e integrados	Fernanda Satie Ikeda	49.844,00
	4	Identificação de novos componentes moleculares reguladores do antagonismo entre crescer e defender em tomateiro	Marcelo Lattarulo Campos	50.000,00
Biodiversidade	1	Cobrinha lacunas de conhecimento sobre a diversidade o funcionamento e a dinâmica da vegetação lenhosa das savanas do Bioma Cerrado	Henrique Augusto Mews	36.295,00
	2	Quem são os Ochodaeidae (Coleoptera: Scarabaeoidea) do Brasil? Primeiro estudo taxonômico do grupo e seus impactos na sistemática da família	Fernando Zagury Vaz de Mello	50.000,00
Conservação de Recursos Naturais	1	Impacto das mudanças climáticas em bivalves da água doce na Bacia do Alto Paraguai: hotspot de diversidade co-extinções e prioridades de conservação	Priscila Lemes de Azevedo Silva	43.691,00
	2	Desenvolvimento de nanoemulsões contendo compostos bioativos para serem veiculadas por revestimento comestível biopolimérico para a extensão da vida útil de Castanha-do-Brasil e de Baru	Katiuchia Pereira Takeuchi	50.000,00
	3	Impactos do fogo na dinâmica florestal no corredor biocultural do rio Paraguai e ESEC ? Taiamã no município de Cáceres-MT.	Solange Kimie Ikeda Castrillon	49.995,00
	4	ALTO CURSO DO RIO JAURU MATO GROSSO: USO OCUPAÇÃO QUALIDADE DA ÁGUA E HIDROSSSEDIMENTOLOGIA	Alfredo Zenen Dominguez González	49.900,00
Saúde e Bem Estar	1	Estudo do Efeito Neuroprotetor do Óleo de Baru (Dipteryx alata) em modelo da Doença de Alzheimer em camundongos	Samuel Vandresen Filho	50.000,00
	2	Ambiente e saúde: análise em painel com dados de inquéritos nacionais e registro de câncer de base populacional	Amanda Cristina de Souza Andrade	50.000,00

Tecnologias e suas aplicações	1	Nanoencapsulamento de óleo de buriti (Mauritia flexuosa L.): caracterização estabilidade e aplicação no desenvolvimento de embalagens biodegradáveis ativas	Paula Becker Pertuzatti Konda	49.980,00
	2	Desenvolvimento de diferentes abordagens e técnicas de redes neurais convolucionais para avaliação de carcaças bovinas.	Angelo Polizel Neto	49.800,00
	3	TECNOLOGIAS VERDES PARA A MODIFICAÇÃO DE AMIDO DO MESOCARPO DE BABAÇU: PROPRIEDADES FÍSICO-QUÍMICAS E APLICAÇÃO PARA FINS BIOTECNOLÓGICOS EM ALIMENTOS	Eloneida Aparecida Camili	48.818,43
	4	Desenvolvimento e aplicação de um filtro cerâmico a base de argila vermiculita expandida e carvão ativado para remoção do fármaco doxazosina em meio aquoso.	Anderson Martinez Santana	13.160,00
	5	Caracterização e construção de banco de dados das propriedades físicas (ópticas físicas e mecânicas) da carne bovina.	Marcia Moreira Medeiros	49.940,00
	6	Modelagem e simulação do desenvolvimento temporal e espacial da ferrugem asiática da soja por meio de equações diferenciais e lógica fuzzy	Andre Krindges	49.320,00
Total				840.736,93

Cuiabá, 03/02/2023.

Marcos de Sá

Presidente FAPEMAT

UNEMAT

UNIVERSIDADE DO ESTADO DE MATO GROSSO

EXTRATO DO TERMO ADITIVO Nº 004 AO CONTRATO Nº 111/2022-UNEMAT

PARTES: UNIVERSIDADE DO ESTADO DE MATO GROSSO / SERVIÇOS DE ENGENHARIA JM EIRELI, CNPJ sob o n.º 39.826.240/0001-85

DO OBJETO: O aumento de quantitativo se deu por necessidade de acréscimo de material da parte elétrica, conforme planilha orçamentaria fls.7-21, instruído no processo administrativo UNEMAT-PRO-2022/24731. **DA ASSINATURA:** 02/02/2023.

DO VALOR: R\$ 163.211,90 (cento e sessenta e três mil, duzentos e onze reais, e noventa centavos).

GESTOR/MATRÍCULA: Sérgio Santos Silva Filho matricula nº 116922.

FISCAL/MATRÍCULA: Marcos Lázaro Guimaraes matricula nº 110694.

DOTAÇÃO ORÇAMENTÁRIA: 26201.0001.12.122.036.2007.9900.33900.0000.15000000.04.1

ELEMENTO DE DESPESA: 39 - OUTROS SERVICOS DE TERCEIROS - PESSOA JURIDICA.

ASSINAM: Profa. Dra. Vera Lucia da Rocha Maquea - Reitora; Srª. Jaira Soares Martins - Representante Legal.

MT SAÚDE

INSTITUTO MATO GROSSO SAÚDE

EXTRATO DO 5º TERMO ADITIVO AO CONTRATO DE CREDENCIAMENTO Nº 024/2019/MTS

DA ESPÉCIE: Contrato de Credenciamento nº 024/2019, que entre si celebram o ESTADO DE MATO GROSSO, por intermédio do INSTITUTO DE ASSISTÊNCIA À SAÚDE DOS SERVIDORES DO ESTADO - MATO GROSSO SAÚDE e a Pessoa Jurídica HOSPITAL DE OLHOS DE CUIABÁ LTDA-EPP - CNPJ: 00.108.558/0001-95.

DO OBJETO: O presente termo aditivo ao contrato de credenciamento tem por objeto a alteração da vigência do contrato inicial, conforme processo MTSAUDE-PRO-2022/08666.

DA VIGÊNCIA: O presente contrato terá a vigência de 12 (doze) meses, contados a partir de 19/01/2023 a 18/01/2024.

ASSINAM: MISMA THALITA DOS ANJOS COUTINHO /Presidente do Instituto de Assistência à Saúde dos Servidores do Estado - Mato Grosso Saúde/CONTRATANTE e EMERSON FRANCISCO DE ARAUJO / HOSPITAL DE OLHOS DE CUIABÁ LTDA-EPP /CONTRATADO.

EXTRATO DO 6º TERMO ADITIVO AO CONTRATO DE CREDENCIAMENTO Nº 002/2019/MTS

DA ESPÉCIE: Contrato de Credenciamento nº 002/2019, que entre si celebram o ESTADO DE MATO GROSSO, por intermédio do INSTITUTO DE ASSISTÊNCIA À SAÚDE DOS SERVIDORES DO ESTADO - MATO GROSSO SAÚDE e a Pessoa Jurídica CENTRO CUIBANO DE

EXCELENCIA EM OFTALMOLOGIA LTDA - CNPJ: 09.644.578/0001-55.

DO OBJETO: O presente termo aditivo ao contrato de credenciamento tem por objeto a alteração da vigência do contrato inicial, conforme processo MTSAUDE-PRO-2022/08840.

DA VIGÊNCIA: O presente contrato terá a vigência de 12 (doze) meses, contados a partir de 04/02/2023 a 03/02/2024.

ASSINAM: MISMA THALITA DOS ANJOS COUTINHO /Presidente do Instituto de Assistência à Saúde dos Servidores do Estado - Mato Grosso Saúde/CONTRATANTE e RENATO JOSE BETT CORREIA / CENTRO CUIBANO DE EXCELENCIA EM OFTALMOLOGIA LTDA /CONTRATADO.

METAMAT

COMPANHIA MATOGROSSENSE DE MINERAÇÃO

Portaria nº 022/2023/METAMAT

O Diretor Presidente da Companhia Mato-grossense de Mineração - METAMAT, no uso de suas atribuições legais, prevista no Estatuto Social desta, e por seu Regimento Interno e suas alterações posteriores.

RESOLVE

Tornar sem efeito a Portaria nº 124/2021 que nomeou a empregada PAULA REGINA DE TOLEDO RIBEIRO na função de Chefia do Departamento Jurídico.

Esta Portaria entra em vigor na data de 02/02/2023

Publique-se, registre-se e cumpra-se.

Cuiabá-MT, 02 de Fevereiro 2023.

JULIANO JORGE BORACZYNSKI

Diretor Presidente

METAMAT

Portaria nº 023/2023/METAMAT

O Diretor Presidente da Companhia Mato-grossense de Mineração - METAMAT, no uso de suas atribuições legais, prevista no Estatuto Social desta, e por seu Regimento Interno e suas alterações posteriores.

RESOLVE

Designar a empregada ELAINE SOUZA MOREIRA, para exercer a Chefia do Departamento Jurídico desta Cia.

Esta Portaria entra em vigor na data de 02/02/2023.

Publique-se, registre e cumpra-se

Cuiabá-MT, 02 de Fevereiro de 2023

JULIANO JORGE BORACZYNSKI

Diretor Presidente

METAMAT

Portaria nº 024/2023/METAMAT

O Diretor Presidente da Companhia Mato-grossense de Mineração - METAMAT, no uso de suas atribuições legais, prevista no Estatuto Social desta, e por seu Regimento Interno e suas alterações posteriores.

RESOLVE

Conceder, Função Gratificada no valor de R\$ 3.000,00 (Três Mil Reais) a ISMAEL MARTINHO DE SOUZA RAMOS, por exercer chefia do Departamento Administrativo.

Esta Portaria entra em vigor na data de 01/02/2023

Publique-se, registre-se e cumpra-se.

Cuiabá-MT, 03 de Fevereiro de 2023.

JULIANO JORGE BORACZYNSKI

Diretor Presidente

METAMAT

PRIMEIRO ADITIVO DO TERMO DE CESSÃO DE EMPREGADO Nº 02/2021

O GOVERNO DO ESTADO DE MATO GROSSO, através da **COMPANHIA MATOGROSSENSE DE MINERAÇÃO - METAMAT**, sociedade de economia mista, com sede nesta Capital, na Av. Gonçalo Antunes de Barros, nº 2.970, Bairro Novo Mato Grosso, inscrita no CNPJ/MF sob nº 03.020.401/0001-00, neste ato representada pelo seu Diretor Presidente **JULIANO JORGE BORACZYNSKI**, brasileiro, solteiro, bacharel em Direito, portador da Cédula de Identidade RG nº 545.624 SSP/MT e inscrito no CPF/MF sob nº 460.534.411-04, podendo ser encontrado no endereço supra mencionado, doravante denominada simplesmente **CEDENTE**, e de outro lado, A **ASSEMBLEIA LEGISLATIVA DO ESTADO DE MATO GROSSO**, CNPJ nº 03.929.049/0001-11, com sede na Avenida André Antônio Maggi, lote 06, setor A, CPA, CEP: 78049-901, neste ato representada por seu **Excelentíssimo Presidente Senhor Deputado Estadual José Eduardo Botelho**, brasileiro, casado, Portador da Cédula de Identidade/RG nº. 00334936 e inscrito no CPF nº. 208.432.671-00, residente e domiciliado à Rua das Pérolas, nº. 250, Bosque da Saúde, Cuiabá - MT, doravante denominada **CESSIONÁRIA**, com sujeição as normas previstas na Legislação que versam sobre o assunto, resolvem **PRORROGAR O TERMO DE CESSÃO N.º 004/2019 DE EMPREGADO PÚBLICO**, na melhor forma de direito, celebrar o presente termo que se regerá pelas cláusulas e condições seguintes.

CLAUSULA PRIMEIRA - DO OBJETO

O presente termo aditivo tem por objeto a prorrogação do termo de cessão de empregado público nº 02/2021, período compreendido entre 01/06/2022 à 31/05/2023, sem ônus para a **CESSIONÁRIA**, em conformidade com a **CLAUSULA SEXTA - DA VIGÊNCIA DO TERMO DE CESSÃO**.

CLAUSULA SEGUNDA - DA PUBLICAÇÃO

O Presente instrumento será publicado por extrato no Diário Oficial do Estado de Mato Grosso, correndo as despesas por conta da METAMAT.

CLÁUSULA TERCEIRA - DA RATIFICAÇÃO

Ficam ratificadas todas as demais Cláusulas e condições estabelecidas no Termo ora aditado, não conflitantes com o presente instrumento.

E por se acharem justas e acordadas os partícipes assinam o presente instrumento em 03 (três) vias de igual teor e forma perante as testemunhas abaixo para que produza todos os efeitos legais.

Cuiabá, 25 de abril de 2022.

SIGNATÁRIOS

Juliano Jorge Boraczynski
Diretor Presidente - METAMAT

José Eduardo Botelho
Presidente - Assembleia Legislativa

MT PAR

MT PARTICIPAÇÕES E PROJETOS S.A.

**CONVOCAÇÃO CONSELHO FISCAL
REUNIÃO E EXTRAORDINÁRIA**

MT PARTICIPAÇÕES E PROJETOS S. A. - MT-PAR - NIRE N.º

5130001214-6

CNPJ/MF N.º 17.816.442/0001-03

Em atenção ao disposto no art. 30, § 1º, do Estatuto da MT PAR, registrado em o Estatuto Social Registrado sob. Nº 2642613 de 14.12.2022, convoco os senhores Conselheiros Fiscais da empresa **MT PARTICIPAÇÕES E PROJETOS S. A. - MT-PAR** para a reunião extraordinária do Conselho Fiscal, a realizar-se em sua sede situada na Av. Dr. Hélio Ribeiro, 525 - Edifício Helbor Dual Business, 5º Andar - Alvorada, Cuiabá - MT, 78048-250, no dia **14 de fevereiro de 2023 às 08:30hs** para deliberarem a ordem do dia:

- 1) A aprovação dos demonstrativos financeiros da MT Participações e Projetos S/A, relativo ao exercício de 2022.

Cuiabá-MT, 03 de fevereiro de 2023.

Wener Klesley Santos

(Original Assinado)

Diretor Presidente

MT PARTICIPAÇÕES E PROJETOS S. A. - MT-PAR

PORTARIA Nº12/2023

O Diretor Presidente da MT Participações e Projetos S/A - MT-PAR, no das atribuições que lhe são conferidas pelo artigo 28 do Estatuto da MT-PAR registrado na JUCEMAT sob nº 2618212 no dia 07.12.2022 e aprovado pelo Decreto Estadual nº 1.035, de 30 de julho de 2021.

RESOLVE:

Art. 1º Nomear o Sr. **Mateus Eduardo Soares de Souza**, portador do RG 29091071/ SESP/MT no cargo de Analista Administrativo II, a partir desta data.

Cuiabá-MT, 06 de fevereiro de 2023.

WENER SANTOS

Diretor Presidente

MT Participações e Projetos S/A

MTPREV

MATO GROSSO PREVIDÊNCIA

Portaria n.º 70/2023 - MTPREV

O DIRETOR PRESIDENTE DO MATO GROSSO PREVIDÊNCIA, no uso e suas atribuições que lhe são conferidas por Lei, resolve deferir **Averbação de Tempo de Serviço/Contribuição** do(a) servidor(a) ADMIR ALVES MARQUES, matrícula 235887, ocupante do cargo de PROFESSOR EDUC. BÁSICA, lotado no órgão SECRETARIA DE ESTADO DE EDUCAÇÃO, nos termos do processo 88/2023-139: **Averbem-se: 10 anos, 11 meses e 03 dias de contribuição para o Regime Geral de Previdência Social - RGPS, nos seguintes termos:**

Averbem-se nos termos do artigo 1º da Lei nº. 5.027, de 17 de junho de 1986:				
Tempo Averbado Privado:				
Período	Tempo	Órgão Emissor	Nº Certidão	Função/Cargo
30/09/1988 a 21/12/1989	1 Ano, 2 Meses e 22 Dias	INSS	23001060.1.00005/23-7	Não informada
04/01/1991 a 13/02/1991	1 Mês e 10 Dias	INSS	23001060.1.00005/23-7	Não informada
03/02/1992 a 29/04/1992	2 Meses e 27 Dias	INSS	23001060.1.00005/23-7	Não informada

11/05/1992 a 18/05/1992	8 Dias	INSS	23001060.1.00005/23-7	Não informado
24/08/1992 a 17/03/1993	6 Meses e 24 Dias	INSS	23001060.1.00005/23-7	Não informado
19/10/1993 a 03/05/1994	6 Meses e 15 Dias	INSS	23001060.1.00005/23-7	Servente de Obras
22/08/1994 a 21/11/1994	3 Meses	INSS	23001060.1.00005/23-7	Servente de Obras
01/06/2002 a 31/12/2004	2 Anos e 7 Meses	INSS	23001060.1.00005/23-7	Não informado
01/03/2005 a 31/03/2005	1 Mês	INSS	23001060.1.00005/23-7	Não informado
01/12/2005 a 31/01/2006	2 Meses	INSS	23001060.1.00005/23-7	Não informado
01/02/2007 a 31/03/2007	2 Meses	INSS	23001060.1.00005/23-7	Não informado

Averbem-se nos termos do artigo 130, inciso I, da Lei Complementar 04/1990:

Tempo Averbado Público em Outro Ente:				
Período	Tempo	Órgão Emissor	Nº Certidão	Função/Cargo
01/04/2005 a 08/07/2005	3 Meses e 8 Dias	INSS	23001060.1.00005/23-7	Professor
25/07/2005 a 30/11/2005	4 Meses e 6 Dias	INSS	23001060.1.00005/23-7	Professor
01/03/2006 a 07/07/2006	4 Meses e 7 Dias	INSS	23001060.1.00005/23-7	Professor
25/07/2006 a 22/12/2006	4 Meses e 28 Dias	INSS	23001060.1.00005/23-7	Professor
01/04/2007 a 06/07/2007	3 Meses e 6 Dias	INSS	23001060.1.00005/23-7	Professor
23/07/2007 a 21/12/2007	4 Meses e 29 Dias	INSS	23001060.1.00005/23-7	Professor
01/03/2008 a 11/07/2008	4 Meses e 11 Dias	INSS	23001060.1.00005/23-7	Professor
28/07/2008 a 19/12/2008	4 Meses e 22 Dias	INSS	23001060.1.00005/23-7	Professor
01/03/2009 a 11/07/2009	4 Meses e 11 Dias	INSS	23001060.1.00005/23-7	Professor
27/07/2009 a 23/12/2009	4 Meses e 27 Dias	INSS	23001060.1.00005/23-7	Professor
01/03/2010 a 09/07/2010	4 Meses e 9 Dias	INSS	23001060.1.00005/23-7	Professor
26/07/2010 a 23/12/2010	4 Meses e 28 Dias	INSS	23001060.1.00005/23-7	Professor
01/03/2011 a 08/07/2011	4 Meses e 8 Dias	INSS	23001060.1.00005/23-7	Professor
26/07/2011 a 03/10/2011	2 Meses e 8 Dias	INSS	23001060.1.00005/23-7	Professor
10/02/2005 a 28/02/2005	19 Dias	INSS	23001060.1.00005/23-7	Professor

Obs:01. Omitidos os períodos de: **09 a 28/02/2006, 13 a 28/02/2008, 09 a 28/02/2009, 03 a 28/02/2010 e 02 a 28/02/2011**, por não constar a contribuição previdenciária.

Obs. 02. Apenas os períodos averbados prestados à **Secretaria de Estado de Educação de Mato Grosso do Sul**, serão computados para fins de aposentadoria especial no cargo de Professor, nos termos do § 5º do artigo 40 e § 8º do artigo 201, ambos da Constituição Federal, uma vez que foram exercidos na função do magistério.

Elliton Oliveira de Souza
DIRETOR - PRESIDENTE DO MTPREV
(Original Assinado)

Portaria n.º 68/2023 - MTPREV

O DIRETOR PRESIDENTE DO MATO GROSSO PREVIDÊNCIA, no uso e suas atribuições que lhes são conferidas por Lei, resolve deferir Averbação de Tempo de Serviço/Contribuição do(a) servidor(a) CREUZENI BARBOZA DA SILVA GALVAO, matrícula 227087, ocupante do cargo de APOIO ADM EDUC PROFISSIONALIZADO-30, lotado no órgão SECRETARIA DE ESTADO DE EDUCACAO, nos termos do processo 1220/2022-139:

Averbem-se: 11 anos, 05 meses e 01 dia de contribuição para o Regime Geral de Previdência Social - RGPS, nos seguintes termos:

Averbem-se nos termos do artigo 1º da Lei nº. 5.027, de 17 de junho de 1986:

Tempo Averbado Privado:

Período	Tempo	Órgão Emissor	Nº Certidão	Função/Cargo
01/07/1998 a 31/07/1998	1 Mês	INSS	10001070.1.00040/17-1	Não informado
01/08/1998 a 28/02/1999	7 Meses	INSS	10001070.1.00040/17-1	Não informado
01/04/1999 a 30/04/1999	1 Mês	INSS	10001070.1.00040/17-1	Não informado
01/06/1999 a 31/07/1999	2 Meses	INSS	10001070.1.00040/17-1	Não informado
01/11/1999 a 30/11/1999	1 Mês	INSS	10001070.1.00040/17-1	Não informado

Averbem-se nos termos do artigo 130, inciso I, da Lei Complementar 04/1990:

Tempo Averbado Público em Outro Ente:

Período	Tempo	Órgão Emissor	Nº Certidão	Função/Cargo
01/06/2000 a 01/10/2003	3 Anos, 4 Meses e 1 Dia	INSS	10001070.1.00040/17-1	Auxiliar de Serviços Diversos
02/10/2003 a 31/05/2006	2 Anos e 8 Meses	INSS	10001070.1.00040/17-1	Agente Comunitário de Saúde
01/07/2006 a 31/08/2006	2 Meses	INSS	10001070.1.00040/17-1	Agente Comunitário de Saúde
01/10/2006 a 31/12/2010	4 Anos e 3 Meses	INSS	10001070.1.00040/17-1	Agente Comunitário de Saúde

Obs: Não analisados os períodos de: **17/04 a 31/05/2000, 01 a 30/06/2006, 01 a 30/09/2006 e 01 a 10/01/2011**, por não constar a contribuição previdenciária.

Elliton Oliveira de Souza
DIRETOR - PRESIDENTE DO MTPREV
(Original Assinado)

PORTARIA Nº 69/2023/MTPREV

Dispõe sobre a revogação do teletrabalho no âmbito do MTPREV.

O DIRETOR PRESIDENTE DO MATO GROSSO PREVIDÊNCIA, no uso de suas atribuições legais, que são conferidas pelo artigo 1º, § 1º e artigo 13 da Lei Complementar nº 560 de 31 de dezembro de 2014 e o disposto no inciso V do artigo 6º do Regimento Interno.

CONSIDERANDO a Lei Complementar nº 709, de 20 de dezembro de 2021, que estabelece a modalidade de teletrabalho como uma das formas de cumprimento da jornada de trabalho no âmbito do Poder Executivo do Estado de Mato Grosso;

CONSIDERANDO as orientações aos órgãos e entidades do Poder Executivo estabelecidas por meio do OFÍCIO CIRCULAR Nº SEPLAG/FC2023/00008/ GSEPG/SEPLAG, as quais delimitam que a modalidade de teletrabalho, para fins de cumprimento de jornada de trabalho, somente poderá ser concedida nas hipóteses disciplinadas pelo Decreto nº 1.413/2022 e cujos procedimentos constam na Instrução Normativa nº 005/2022/SEPLAG.

RESOLVE:

Art. 1º Revoga-se a Portaria nº 48/2020/MTPREV;

Art. 2º Essa Portaria entra em vigor na data de sua publicação.

Cuiabá, 03 de fevereiro de 2023.

(Assinado digitalmente)
ELLITON OLIVEIRA DE SOUZA
Diretor-Presidente do MTPREV

MATO GROSSO PREVIDENCIA - MTPREV
PORTARIA Nº. 82/2023

O DIRETOR PRESIDENTE DO MATO GROSSO PREVIDÊNCIA, usando das atribuições que lhe são conferidas por Lei, resolve:

I - Deferir Retificação de Averbação de Tempo de Contribuição/Serviço Insalubre

01) Processo nº 379364/2018 - AGOSTINHO HIDEAKI NOHAMA, Fiscal de Tributos Estaduais, matrícula nº 141333, lotado na Secretaria de Estado de Fazenda - SEFAZ. Homologo o Parecer nº. 193/MTPREV/2023 para retificar a fundamentação legal, nos seguintes termos:

No item 01 da Portaria nº. 085/2019 - MTPREV, publicada no Diário Oficial de 11 de julho de 2019, onde se lê:

Averbem-se: 20 anos, 02 meses e 07 dias de contribuição para o Regime Geral de Previdência Social - RGPS (...).

Leia-se:

Averbem-se: 20 anos, 02 meses e 07 dias de contribuição para o Regime Geral de Previdência Social - RGPS, nos seguintes termos.

1) 08 anos, 07 meses e 24 dias, de acordo com os períodos a seguir discriminados, todos para efeito de aposentadoria, nos termos do artigo 1º, da Lei n. 5.027, de 17 de junho de 1986:

a) 02 anos, 04 meses e 01 dia, no período de 02/01/1973 a 02/05/1975, prestado à Editora Cuiabá LTDA, na função de Chefe de Departamento de Pesquisa;

b) 04 anos, 01 mês e 02 dias, no período de 01/11/1988 a 02/12/1992, prestado a BLOCOPLAN Construtora e Incorporadora LTDA, na função de Diretor Financeiro;

c) 02 anos, 02 meses e 21 dias, nos períodos de: 01/08/2003 a 31/10/2004 e 01/12/2004 a 21/11/2005, prestado a Santa Cruz Industrial, Comercial, Agrícola e Pecuária, na função de Gerente Geral.

2) 11 anos, 06 meses e 13 dias, no período de 18/06/1975 a 31/12/1986, prestado à então Centrais Elétricas Mato-Grossenses S/A - CEMAT (sucessora ENERGISA MATO GROSSO - Distribuidora de Energia S/A), na função de Programador III, para todos os efeitos, nos termos do artigo 127, da Lei Complementar nº. 04, de 15 de outubro de 1990.

Obs. Não analisado o período de 01/11 a 30/11/2004, uma vez não constar a contribuição previdenciária.

02) Processo nº 41071/2012 - ANAÍDES CABRAL DE FREITAS, Profissional Técnico Nível Superior Serviço de Saúde do SUS (Perfil Médico), matrícula nº. 42580, lotado na Secretaria de Estado de Saúde - SES. Homologo o Parecer nº. 291/2023 - MTPREV para retificar a averbação tempo de serviço insalubre, nos seguintes termos:

No item 13 da Portaria nº. 0029/2012 - SGP/SAD, publicada no Diário Oficial de 19 de setembro de 2012, onde se lê:

Averbem-se: 02 (dois) anos, 11 (onze) meses e 07 (sete) dias, calculado com base no multiplicador 1.20, prestado em condições insalubres, no período de 13/01/1988 a 25/06/1990..., na então FUSMAT pelo Sr. ANAÍDES CABRAL DE FREITAS, PNS do SUS, matrícula nº. 42580, lotado na Secretaria de Estado de Saúde - SES (...).

Leia-se:

Averbem-se: 03 anos, 05 meses e 04 dias, no período de 13/01/1988 a 25/06/1990, já calculado com base no multiplicador 1.4, prestado em condições insalubres na então Fundação de Saúde de Mato Grosso - FUSMAT, pelo servidor ANAÍDES CABRAL DE FREITAS, Profissional Técnico Nível Superior Serviço de Saúde do SUS (Perfil Médico), matrícula nº. 42580, lotado na Secretaria de Estado de Saúde - SES, para efeito de aposentadoria, com base no artigo 70 do Decreto Federal nº. 3.048/1999 - Regulamento da Previdência Social.

03) Processo nº 393594/2015 - LUCRÉCIA MARIA DE MELO, Profissional Técnico Nível Superior Serviço de Saúde do SUS, matrícula nº 124845, lotada na Secretaria de Estado de Saúde - SES. Homologo o Parecer nº. 278/MTPREV/2023 para retificar a averbação, de acordo com a CTC nº. 620/2015 emitida pela Prefeitura da Cidade do Rio de Janeiro em 06/07/2015, nos seguintes termos:

No item 05 da Portaria nº. 060/2015 - MTPREV, publicada no Diário Oficial de 10 de setembro de 2015, onde se lê:

Averbem-se: 05 anos, 03 meses e 26 dias de contribuição para o Regime Próprio de Previdência Social - RPPS, (...).

Leia-se:

Averbem-se: 04 anos, 10 meses 19 dias de contribuição para o Regime Próprio de Previdência Social - RPPS, nos períodos de: 11/12/1989 a 11/12/1993 e 25/01 a 12/12/1994, prestado à Secretaria Municipal de Saúde do Rio de Janeiro, na função de Médica, para efeitos de aposentadoria

e disponibilidade, nos termos do inciso I, do artigo 130, da Lei Complementar nº 04, de 15 de outubro de 1990.

Obs. Descontados 44 dias assim especificados: período de 12/12 a 31/12/1993 (20 dias) e 01/01 a 24/01/1994 (24 dias) e não computado 157 dias do ano 1989, por não constar a discriminação do período.

II - Tornar sem efeito Averbação de Tempo de Contribuição e averbar período correto:

04) Processo nº. 263752/2014 - JOÃO JUSTINO DE ALBUQUERQUE FILHO, Professor da Educação Básica, matrícula nº. 58682, vínculo 8, lotado na Secretaria de Estado de Educação - SEDUC. Homologo o Parecer nº. 292/MTPREV/2023 para tornar sem efeito a averbação, a fim de ser averbada corretamente, de acordo com a CTC emitida pelo INSS em 25/04/2014 sob o Protocolo nº 10001040.1.00042/14-0, nos seguintes termos:

1º. **Que seja tornado sem efeito**, em todos os seus termos, o item 05, subitens, alíneas e observações da Portaria nº. 017/2016 - MTPREV, publicada no Diário Oficial de 15 de fevereiro de 2016, em nome de JOÃO JUSTINO DE ALBUQUERQUE FILHO, Professor da Educação Básica, matrícula nº. 58682, vínculo 8, lotado na Secretaria de Estado de Educação - SEDUC.

2º. **Ato contínuo**, que se proceda à averbação de tempo de contribuição, em nome do servidor JOÃO JUSTINO DE ALBUQUERQUE FILHO, Professor da Educação Básica, matrícula nº. 58682, vínculo 8, lotado na Secretaria de Estado de Educação - SEDUC.

Averbem-se: 19 anos e 16 dias de contribuição para o Regime Geral de Previdência Social - RGPS, nos seguintes termos:

1) 13 anos, 08 meses e 13 dias, nos períodos de: 18/03/1982 a 31/07/1995 e 01/03 a 30/06/1996, prestado à Companhia de Desenvolvimento do Estado de Mato Grosso - CODEMAT, para todos os efeitos, nos termos do artigo 127, da Lei Complementar nº 04, de 15 de outubro de 1990.

2) 05 anos, 04 meses e 03 dias, conforme períodos a seguir discriminados, todos para efeito de aposentadoria, nos termos do artigo 1º da Lei nº 5.027, de 17 de junho de 1986:

a) 04 meses, no período de 01/12/1999 a 31/03/2000, prestado ao Instituto Cuiabano de Educação, na função de Professor;

b) 04 anos, 08 meses e 03 dias, no período de 01/05/2006 a 31/08/2007, 01/10/2007 a 03/02/2011, prestado a IUNI Educacional S/A, na função de Professor;

c) 04 meses, nos períodos de: 01/11 a 31/12/2005, 01/02 a 28/02/2006 e 01/04 a 30/04/2006, contribuição individual.

Obs. 01. Apenas o período de 01/12/1999 a 31/03/2000, averbado, será computado para fins de aposentadoria especial no cargo de Professor, nos termos dos §§ 5º, do artigo 40 e 8º, do artigo 201, ambos da Constituição Federal, uma vez que foi exercido na função do magistério (educação infantil, ensino fundamental e médio).

Obs. 02. Omitido o período de 01/08/1995 a 28/02/1996, pois está concomitante com o tempo de serviço público estadual e 01/09 a 31/09/2007, por não constar a contribuição previdenciária.

III - Tornar Sem Efeito Averbação de Tempo de Contribuição:

05) Processo nº. 554029/2009 - EURAÍDES BARROS DA ROSA, aposentada no cargo de Profissional Técnico Nível Médio Serviço de Saúde do SUS, pelo Ato nº. 994/2015, publicado no Diário Oficial de 12 de fevereiro de 2015. Homologo o Parecer nº. 243/MTPREV/2023 para tornar sem efeito averbação de tempo de contribuição não utilizada para fins de aposentadoria no serviço público estadual, nos seguintes termos:

Que seja **tornado sem efeito, em parte, o subitem I do item 14 da Portaria n. 035/2010 - SGP/SAD**, publicada no Diário Oficial de 09 de junho de 2010, em nome de EURAÍDES BARROS DA ROSA, aposentada no cargo de Profissional Técnico Nível Médio Serviço de Saúde do SUS, matrícula n. 115410, referente à averbação de tempo de contribuição para o RPPS (PREVIVAG) de 03 anos, 03 meses e 23 dias, no período de 08/02/2001 a 31/05/2004, prestado à Prefeitura Municipal de Várzea Grande, de acordo com a Certidão Original de Tempo de Serviço emitida pela Prefeitura Municipal de Várzea Grande em 28/07/2009.

06) Processo nº. 43861/2017 - JONES ANGELO BISINELLA - Perícia Oficial e Identificação Técnica - POLITEC. Homologo o Parecer nº. 331/MTPREV/2023 para tornar sem efeito averbação de tempo de contribuição, nos seguintes termos:

Que seja **tornado sem efeito, em todos os seus termos, o item 04 da Portaria nº. 078/2018 - MTPREV**, publicada no Diário Oficial de 09 de agosto de 2018, em nome do servidor JONES ANGELO BISINELLA, Perito Oficial Médico Legista, matrícula nº 58434, lotado na POLITEC, referente à averbação de tempo de serviço militar de 02 anos, 08 meses e 01 dia, prestado ao Ministério da Defesa/Exército Brasileiro - 2º Batalhão de Fronteira, no período de 30/01/1984 a 29/01/1986, pois está em

duplicidade com o item 04 da Portaria nº 001/2021 - MTPREV, publicada no Diário Oficial de 06 de janeiro de 2021 e que se encontra em pleno vigor.

07) Processo nº. 338484/2017 - ROBERTO GUDOLLE CASTRO, aposentado no cargo de Professor da Educação Básica, pelo Ato nº. 24.811/2018, publicado no Diário Oficial de 04 de maio de 2018. Homologo o Parecer nº. 308//MTPREV/2023, para tornar sem efeito averbação de tempo de contribuição não utilizada para fins de aposentadoria no serviço público estadual, nos seguintes termos:

Que seja **tornado sem efeito** do item 06 - Portaria n. 081/2017 - MTPREV, Diário Oficial de 19 de setembro de 2017, o total de 01 ano, 09 meses e 22 dias de contribuição para o RGPS, no período de 06/05/1987 a 28/02/1989, prestado à Prefeitura Municipal de Cruz Alta, na função de Professor, constante na Certidão Original de Tempo de Contribuição emitida pelo INSS em 20/06/2017 sob o Protocolo nº 10001090.1.00069/17-0; NIT: 1217340916-8, averbado em nome de ROBERTO GUDOLLE CASTRO, aposentado no cargo de Professor da Educação Básica, matrícula n. 35881, lotado na Secretaria de Estado de Educação - SEDUC.

08) Processo nº. 616837/2012 - MARCOS AURÉLIO DIAS LEÃO - Polícia Judiciária Civil-PJC. Homologo o Parecer nº. 318/MTPREV/2023, para tornar sem efeito averbação de tempo de contribuição, nos seguintes termos:

Que seja tornado sem efeito, em todos os seus termos, o item 07, subitens, alíneas e observações da Portaria nº. 023/2015 - SUPREV/SEGES, publicada no Diário Oficial de 30 de abril de 2015, em nome de MARCOS AURÉLIO DIAS LEÃO, Delegado de Polícia, matrícula nº. 136174, lotado na Polícia Judiciária Civil - PJC/Secretaria de Estado de Segurança Pública - SESP.

IV - Deferir Averbação de Tempo de Serviço/Contribuição:

09) Processo nº 616837/2012 - MARCOS AURÉLIO DIAS LEÃO, Delegado de Polícia, matrícula nº. 136174, lotado na Polícia Judiciária Civil - PJC, de acordo com o Certificado de Reservista emitido pelo Ministério do Exército em 29/07/1987.

Averbem-se: 01 ano, 05 meses e 27 dias de serviço prestado Ministério do Exército, Posto/Graduação: Soldado, no período de 03/02/1986 a 29/07/1987, para todos os efeitos, nos termos do artigo 127, da Lei Complementar nº 04, de 15 de outubro de 1990, com aplicação do § 1º, do artigo 5º, da Emenda Constitucional nº 103, de 12 de novembro de 2019 e parágrafo único do artigo 7º, da Emenda Constitucional nº 92, de 18 de agosto de 2020, publicada no Diário Oficial de 21 de agosto de 2020.

10) Processo nº 616837/2012 - MARCOS AURÉLIO DIAS LEÃO, Delegado de Polícia, matrícula nº. 136174, lotado na Polícia Judiciária Civil - PJC, de acordo com a Certidão de tempo de serviço emitida pela Polícia Militar do Distrito Federal em 14/06/1991.

Averbem-se: 03 anos, 07 meses e 20 dias de contribuição para o Regime Próprio de Previdência Social - RPPS, no período de 01/08/1987 a 20/03/1991, prestado à Polícia Militar do Distrito Federal, como Soldado PM, para efeitos de aposentadoria e disponibilidade, nos termos do inciso I, do artigo 130, da Lei Complementar nº 04, de 15 de outubro de 1990.

11) Processo nº 616837/2012 - MARCOS AURÉLIO DIAS LEÃO, Delegado de Polícia, matrícula nº. 136174, lotado na Polícia Judiciária Civil - PJC, de acordo com as Certidões de Tempo de Contribuição expedidas pelo Governo do Distrito Federal/Polícia Civil do Distrito Federal em 12/04/2012 e 03/07/2012.

Averbem-se: 16 anos 09 dias de contribuição para o Regime Próprio de Previdência Social - RPPS, nos períodos de: 21/03 a 10/06/1991 (02 meses e 20 dias) e 11/06/1991 a 29/03/2007 (15 anos, 09 meses e 19 dias), ambos prestado ao Governo do Distrito Federal/Polícia Civil do Distrito Federal, nas funções de Agente Penitenciário e Agente de Polícia, respectivamente, para efeitos de aposentadoria e disponibilidade, nos termos do inciso I, do artigo 130, da Lei Complementar n 04, de 15 de outubro de 1990.

Obs. De acordo com a Certidão, foi omitido o período de 14/04/2007 a 13/10/2011 em que o servidor esteve de licença para trato de interesses particulares, e foram omitidos os períodos de: 30/03 a 13/04/2007 e 14/10/2011 a 11/01/2012, pois estão concomitantes com o tempo de serviço público estadual.

Mato Grosso Previdência, Cuiabá, 03 de fevereiro de 2023.

Elliton Oliveira de Souza
DIRETOR PRESIDENTE DA MTPREV
Documento Original Assinado



- Eu prometo que vou mudar, ele me disse.

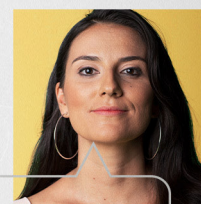

- Eu espero que sim. Só não esperei para descobrir.

Se você passa por isso ou conhece alguém que passa, não se cale. Precisamos conversar sobre violência doméstica e como superá-la.

NÃO CALE. FALE.



Violência contra a mulher é crime. Denuncie. Ligue **180**

EVENTOS DE PESSOAL

SECRETARIAS

CASA CIVIL

PORTARIA/CCIVIL/00012/2023 DE: 06/02/2023

O(A) Secretário-Chefe da Casa Civil no uso de suas atribuições que lhes são conferidas por lei,

Resolve: DISPENSAR
Evento: Designação em comissão por InterinidadeProcesso N.:
Nome: (134883/7) CLAUDIA CRISTINA FERRAZ DE SOUSA
Cargo/Função: (11460) DGA-2
Un. Adm: (201197) GAB. DO SECRETARIO ADJ. DE ACAO GOVERNAMENTAL
A Partir de: 31/12/2022PUBLICADA, REGISTRADA, CUMPRÁ-SE.
Cuiabá-MT, 03 de Fevereiro de 2023.
Mauro Carvalho Junior
Secretário-Chefe da Casa Civil

BOLETIM DE PESSOAL/CCIVIL/00026/2023 DE: 06/02/2023

O(A) Secretário-Chefe da Casa Civil no uso de suas atribuições que lhes são conferidas por lei,

Resolve: RETIFICAR
Evento: LICENÇA P/ TRATAMENTO SAUDE/SEGURADO INSSProcesso N.:
Nome: (234553/2) CLEIA ANDRADE DOS SANTOS
Cargo/Função: (11525) DGA-8
Un. Adm: (137804) UNID DE ASSESSORIA
A Partir de: 03/01/2023 Até01/07/2023PUBLICADA, REGISTRADA, CUMPRÁ-SE.
Cuiabá-MT, 03 de Fevereiro de 2023.
Mauro Carvalho Junior
Secretário-Chefe da Casa Civil

BOLETIM DE PESSOAL/CCIVIL/00027/2023 DE: 06/02/2023

O(A) Secretário-Chefe da Casa Civil no uso de suas atribuições que lhes são conferidas por lei,

Resolve: DEFERIR
Evento: LICENÇA PARA TRATAMENTO DE SAUDEProcesso N.:
Nome: (257857/1) ELIANE DIVA CORREA DE ARRUDA
Cargo/Função: (5349) ANALISTA ADMINISTRATIVO L 10052
Un. Adm: (176796) ESCRIT DE REPR DO EST DE MT EM BRASILIA DF
A Partir de: 15/01/2023 Até13/02/2023PUBLICADA, REGISTRADA, CUMPRÁ-SE.
Cuiabá-MT, 03 de Fevereiro de 2023.
Mauro Carvalho Junior
Secretário-Chefe da Casa Civil

SEFI AG

SECRETARIA DE ESTADO DE PLANEJAMENTO E GESTÃO

O(A) Secretária Adjunta de Gestão de Pessoas no uso de suas atribuições que lhes são conferidas por lei,

Resolve: RETIFICAR
Objeto: CONTRATAÇÃO TEMPORARIA POR MOTIVO DE URGÊNCIACONTRATO/SEPLAG/00002/2023 DE: 06/02/2023
Processo N°:
Contratado: (313319/1) FLAVIA PATRICIA DE OLIVEIRA AGUIAR
CPF: 703.583.111-87
Cargo/Função: (6027) ANALISTA DESENV ECON SOCIAL L 10050
Referência: A-001 Carga Horária: 40 horas semanais
Un. Adm: (199249) GER DE INFORMACOES E CONFORMIDADE CONTABIL
A Partir de: 02/03/2022 Até01/03/2024PUBLICADA, REGISTRADA, CUMPRÁ-SE.
Cuiabá-MT, 03 de Fevereiro de 2023.
Lidiane Patricia Ferreira e Silva Leite
Secretária Adjunta de Gestão de Pessoas

BOLETIM DE PESSOAL/SEPLAG/00075/2023 DE: 06/02/2023

O(A) Secretária Adjunta de Gestão de Pessoas no uso de suas atribuições que lhes são conferidas por lei,

Resolve: REMOVER
Evento: Remoção Interna de OfícioProcesso N.:
Nome: (113921/1) CLAUDENIL PEREIRA DE PINHO E COSTA
Cargo/Função: (5349) ANALISTA ADMINISTRATIVO L 10052
Para Un. Adm: (193747) COORD DE OPERACIONALIZACAO DE FOLHA DE PAGAMENTO
A Partir de: 26/01/2023PUBLICADA, REGISTRADA, CUMPRÁ-SE.
Cuiabá-MT, 03 de Fevereiro de 2023.
Lidiane Patricia Ferreira e Silva Leite
Secretária Adjunta de Gestão de Pessoas

BOLETIM DE PESSOAL/SEPLAG/00076/2023 DE: 06/02/2023

O(A) Secretária Adjunta de Gestão de Pessoas no uso de suas atribuições que lhes são conferidas por lei,

Resolve: DEFERIR
Evento: LICENÇA PARA TRATAMENTO DE SAUDEProcesso N.:
Nome: (248945/1) GLEIDIANA AMELIA DE SOUSA E ALAMI
Cargo/Função: (5365) TECNICO ADMINISTRATIVO L 10052
Un. Adm: (118575) UNID ESPECIAL DE CONTROLE DE MOVIM DE PESSOAL
A Partir de: 25/01/2023 Até31/01/2023Processo N.:
Nome: (250124/1) SIMONE CRISTINA DA COSTA
Cargo/Função: (5349) ANALISTA ADMINISTRATIVO L 10052
Un. Adm: (178144) COORD DE MONITORAMENTO E AVALIACAO
A Partir de: 25/01/2023 Até23/02/2023PUBLICADA, REGISTRADA, CUMPRÁ-SE.
Cuiabá-MT, 03 de Fevereiro de 2023.
Lidiane Patricia Ferreira e Silva Leite
Secretária Adjunta de Gestão de Pessoas

BOLETIM DE PESSOAL/SEPLAG/00077/2023 DE: 06/02/2023

O(A) Secretária Adjunta de Gestão de Pessoas no uso de suas atribuições que lhes são conferidas por lei,

Resolve: CONCEDER
Evento: LICENÇA PREMIO - CONCESSÃOProcesso N.:
Nome: (118375/1) FRANCISCO SPECIAN JUNIOR
Quinquênio: 02/08/2016 Até 01/08/2021
Qtde Dias: 90Processo N.:
Nome: (111852/2) GLAUBYA PINHEIRO SOARES
Quinquênio: 22/03/2014 Até 21/03/2019
Qtde Dias: 90Processo N.:
Nome: (118435/1) LUIS ALEXANDRE GALDINO DE MEDEIROS
Quinquênio: 22/06/2016 Até 21/06/2021
Qtde Dias: 90Processo N.:
Nome: (95622/1) MARCUS JOSE PIERONI
Quinquênio: 10/10/2016 Até 09/10/2021
Qtde Dias: 90Processo N.:
Nome: (93318/1) MARIA LUIZA BIANCHINI DAS NEVES
Quinquênio: 19/03/2016 Até 18/03/2021
Qtde Dias: 90PUBLICADA, REGISTRADA, CUMPRÁ-SE.
Cuiabá-MT, 03 de Fevereiro de 2023.
Lidiane Patricia Ferreira e Silva Leite
Secretária Adjunta de Gestão de Pessoas

ATO ADMINISTRATIVO/SEPLAG/00257/2023 DE: 06/02/2023

O(A) Secretária Adjunta de Gestão de Pessoas no uso de suas atribuições que lhes são conferidas por lei,

Resolve: AUTORIZAR
Evento: CESSAO INTERNA - SEM ONUS - Sem RessarcimentoProcesso N.: SEAF-PRO-2022/04740
Nome: (321356/1) CAMILA AFONSO BERNADES CAEXETA
Cargo/Função: (3870) FISCAL EST DEF AGRO E FLORESTAL L9070
Órgão cedente: INSTITUTO DE DEFESA AGROPECUARIA DO ESTADO DE MT
Órgão cessionário: SECRETARIA DE ESTADO DE AGRICULTURA FAMILIAR
A Partir de: 21/11/2022 AtéProcesso N.: SEPLAG-PRO-2023/00710
Nome: (108381/2) FELIPE DA SILVA BERETA
Cargo/Função: (5349) ANALISTA ADMINISTRATIVO L 10052
Órgão cedente: SECRETARIA DE ESTADO DE PLANEJAMENTO E GESTAO
Órgão cessionário: SECRETARIA DE ESTADO DE INFRAESTRUTURA E LOGISTICA
A Partir de: 06/02/2023 Até05/02/2025PUBLICADA, REGISTRADA, CUMPRÁ-SE.
Cuiabá-MT, 03 de Fevereiro de 2023.
Lidiane Patricia Ferreira e Silva Leite
Secretária Adjunta de Gestão de Pessoas

ATO ADMINISTRATIVO/SEPLAG/00258/2023 DE: 06/02/2023

O(A) Secretária Adjunta de Gestão de Pessoas no uso de suas atribuições que lhes são conferidas por lei,

Resolve: CONCEDER PROGRESSÃO HORIZONTAL

Processo N.: UNEMAT-PRO-2023/00968
Nome: (109793/38) ALBERTO FRANCHINI ANGELICI
Cargo/Função: (11905) AGENTE UNIVERSITARIO LC 321
Órgão: FUNDACAO UNIVERSIDADE DO ESTADO DE MT
Referência: D-006
A Partir de: 28/01/2023

Processo N.: PJC-PRO-2022/07631

Nome: (126345/31) DEUZIVAN GOMES ALMEIDA
Cargo/Função: (9200) ESCRIVAO DE POLICIA/LC318/407
Órgão: POLICIA JUDICIARIA CIVIL
Referência: C-003
A Partir de: 30/11/2022

Processo N.: UNEMAT-PRO-2022/26154

Nome: (144621/4) EMANOELLE FRANCISCA DA SILVA ARRUDA DO NASCIMENTO
Cargo/Função: (11905) AGENTE UNIVERSITARIO LC 321
Órgão: FUNDAÇÃO UNIVERSIDADE DO ESTADO DE MT
Referência: D-004
A Partir de: 28/01/2023

Processo N.: SESP-PRO-2022/57868

Nome: (273797/1) JANAINA GUELIS RIGON
Cargo/Função: (9202) ASSIST. DO SISTEMA SOCIOEDUCATIVO
Órgão: SECRETARIA DE ESTADO DE SEGURANCA PUBLICA
Referência: C-002
A Partir de: 01/02/2023

Processo N.: INDEAMT-PRO-2022/18357

Nome: (212136/3) LOURIVAL DE SOUZA E SILVA JUNIOR
Cargo/Função: (3870) FISCAL EST DEF AGRO E FLORESTAL L9070
Órgão: INSTITUTO DE DEFESA AGROPECUARIA DO ESTADO DE MT
Referência: D-004
A Partir de: 30/01/2023

Processo N.: SESP-PRO-2022/23191

Nome: (232114/1) PAULA CRISTINA PINTO DE MELO
Cargo/Função: (5349) ANALISTA ADMINISTRATIVO L 10052
Órgão: SECRETARIA DE ESTADO DE SEGURANCA PUBLICA
Referência: D-004
A Partir de: 27/10/2022

PUBLICADA, REGISTRADA, CUMpra-SE.
Cuiabá-MT, 03 de Fevereiro de 2023.
Lidiane Patricia Ferreira e Silva Leite
Secretária Adjunta de Gestão de Pessoas

ATO ADMINISTRATIVO/SEPLAG/00259/2023

DE: 06/02/2023

O(A) Secretária Adjunta de Gestão de Pessoas no uso de suas atribuições que lhes são conferidas por lei,

Resolve: CONCEDER PROGRESSÃO VERTICAL

Processo N.: SES-PRO-2022/27514

Nome: (43609/2) ADEMIR MARTINS DA SILVA
Cargo/Função: (4912) PROFIS TEC NIV SUPERIOR SERV SAUDE SUS
Órgão: SECRETARIA DE ESTADO DE SAUDE
Referência: D-007
A Partir de: 23/04/2022

Processo N.: INDEAMT-PRO-2022/17704

Nome: (249619/1) ADMILSON SEBASTIAO MOURA DO NASCIMENTO
Cargo/Função: (3876) AGENTE FISCAL EST DEF AGRO FLOR II L9070
Órgão: INSTITUTO DE DEFESA AGROPECUARIA DO ESTADO DE MT
Referência: C-004
A Partir de: 15/07/2022

Processo N.: SECITECI-PRO-2022/03753

Nome: (294996/1) ADRIA KEZIA CAMPOS LIMA
Cargo/Função: (9385) PROFESSOR CEPROTEC
Órgão: SECRETARIA DE ESTADO DE CIENCIA E TECNOLOGIA
Referência: C-002
A Partir de: 16/07/2022

Processo N.: UNEMAT-PRO-2022/23773

Nome: (80245/1) AILTON GUILHERME DA SILVA SANTOS
Cargo/Função: (11900) AUXILIAR UNIVERSITARIO LC 321
Órgão: FUNDAÇÃO UNIVERSIDADE DO ESTADO DE MT
Referência: D-009
A Partir de: 13/10/2022

Processo N.: UNEMAT-PRO-2022/23767

Nome: (80249/1) ALDERICE RODRIGUES DE CARVALHO
Cargo/Função: (11905) AGENTE UNIVERSITARIO LC 321
Órgão: FUNDAÇÃO UNIVERSIDADE DO ESTADO DE MT
Referência: D-009
A Partir de: 30/09/2022

Processo N.: SESP-PRO-2022/50718

Nome: (250539/1) ALESSANDRA CRISTINA DA SILVA OLIVEIRA
Cargo/Função: (10300) POLICIAL PENAL
Órgão: SECRETARIA DE ESTADO DE SEGURANCA PUBLICA
Referência: C-004
A Partir de: 28/09/2022

Processo N.: SES-PRO-2022/52045

Nome: (95326/1) ALMIR ROGERIO DE SOUZA
Cargo/Função: (4946) PROFIS TEC NIV MEDIO SERV SAUDE SUS
Órgão: SECRETARIA DE ESTADO DE SAUDE
Referência: D-008
A Partir de: 06/09/2022

Processo N.: SESP-PRO-2022/50716

Nome: (225063/3) ANA BENEDITA DE OLIVEIRA ABRAO
Cargo/Função: (9202) ASSIST. DO SISTEMA SOCIOEDUCATIVO
Órgão: SECRETARIA DE ESTADO DE SEGURANCA PUBLICA
Referência: C-004
A Partir de: 15/08/2022

Processo N.: SECEL-PRO-2022/08323

Nome: (250443/1) CAROLINA MODTKOWSKI GALANTE DE ANDRADE
Cargo/Função: (6052) TECNICO DESENV ECO SOC L 10177/14
Órgão: SECRETARIA DE ESTADO DE CULTURA, ESPORTE E LAZER
Referência: C-004
A Partir de: 03/10/2022

Processo N.: SECITECI-PRO-2022/03754

Nome: (232040/3) CLAUDIA CAMPOS LEITE DIELO
Cargo/Função: (9385) PROFESSOR CEPROTEC
Órgão: SECRETARIA DE ESTADO DE CIENCIA E TECNOLOGIA
Referência: C-002
A Partir de: 19/07/2022

Processo N.: SES-PRO-2022/52044

Nome: (95531/1) EDENAR DOURADO DE BARROS
Cargo/Função: (4946) PROFIS TEC NIV MEDIO SERV SAUDE SUS
Órgão: SECRETARIA DE ESTADO DE SAUDE
Referência: D-008
A Partir de: 04/09/2022

Processo N.: UNEMAT-PRO-2022/23791

Nome: (80436/1) EDVANIA DA CONCEICAO GUIA LEITE CAMPOS
Cargo/Função: (11905) AGENTE UNIVERSITARIO LC 321
Órgão: FUNDAÇÃO UNIVERSIDADE DO ESTADO DE MT
Referência: D-009
A Partir de: 19/10/2022

Processo N.: SES-PRO-2022/27515

Nome: (114090/1) ELAINE DA CONCEICAO SILVA
Cargo/Função: (4946) PROFIS TEC NIV MEDIO SERV SAUDE SUS
Órgão: SECRETARIA DE ESTADO DE SAUDE
Referência: D-007
A Partir de: 23/04/2022

Processo N.: SESP-PRO-2022/49497

Nome: (64872/2) ELENI BARBOSA LUCIANO
Cargo/Função: (10280) PROF.NIV.SUP.SIST.PENITENCIARIO
Órgão: SECRETARIA DE ESTADO DE SEGURANCA PUBLICA
Referência: D-007
A Partir de: 01/09/2021

Processo N.: SESP-PRO-2022/49537

Nome: (248044/1) ELISANGELA RODRIGUES DA SILVA
Cargo/Função: (10290) AGENTE SISTEMA PENITENC LC 423
Órgão: SECRETARIA DE ESTADO DE SEGURANCA PUBLICA
Referência: C-004
A Partir de: 14/05/2022

Processo N.: SEFAZ-PRO-2022/08605

Nome: (250894/1) ELKEAER DE SOUZA PERES RUVIERI
Cargo/Função: (5349) ANALISTA ADMINISTRATIVO L 10052
Órgão: SECRETARIA DE ESTADO DE FAZENDA
Referência: C-004
A Partir de: 30/10/2022

Processo N.: SEMA-PRO-2022/20478

Nome: (250634/1) FERNANDO LAURO DE GOIS
Cargo/Função: (5349) ANALISTA ADMINISTRATIVO L 10052
Órgão: SECRETARIA DE ESTADO DO MEIO AMBIENTE
Referência: C-004
A Partir de: 02/10/2022

Processo N.: SEFAZ-PRO-2022/08607

Nome: (250784/1) GENIVALDO FIRMINO DE OLIVEIRA
Cargo/Função: (5349) ANALISTA ADMINISTRATIVO L 10052
Órgão: SECRETARIA DE ESTADO DE FAZENDA
Referência: C-004
A Partir de: 31/10/2022

Processo N.: SEPLAG-PRO-2022/11902

Nome: (142055/1) GERUSA ANDREIA MORETTO
Cargo/Função: (5349) ANALISTA ADMINISTRATIVO L 10052
Órgão: SECRETARIA DE ESTADO DE PLANEJAMENTO E GESTAO
Referência: D-006
A Partir de: 11/12/2022

Processo N.: SECITECI-PRO-2022/03666

Nome: (124885/14) GISLAINE CRISTINA DE BRITO PAULIKEVIS
Cargo/Função: (9385) PROFESSOR CEPROTEC
Órgão: SECRETARIA DE ESTADO DE CIENCIA E TECNOLOGIA
Referência: B-002
A Partir de: 09/07/2022

Processo N.: SES-PRO-2022/52047

Nome: (95545/1) HERCULANO DE SOUSA ALMEIDA
Cargo/Função: (4946) PROFIS TEC NIV MEDIO SERV SAUDE SUS
Órgão: SECRETARIA DE ESTADO DE SAUDE
Referência: D-008
A Partir de: 06/09/2022

Processo N.: SESP-PRO-2022/50494

Nome: (250890/1) INACIO RODRIGUES DOS ANJOS
Cargo/Função: (9202) ASSIST. DO SISTEMA SOCIOEDUCATIVO
Órgão: SECRETARIA DE ESTADO DE SEGURANCA PUBLICA
Referência: C-004
A Partir de: 23/10/2022

Processo N.: SESP-PRO-2022/50043

Nome: (99262/2) IOLANDA TOMAZ DE PAULA
Cargo/Função: (9202) ASSIST. DO SISTEMA SOCIOEDUCATIVO
Órgão: SECRETARIA DE ESTADO DE SEGURANCA PUBLICA
Referência: C-007
A Partir de: 22/08/2022

Processo N.: SESP-PRO-2022/49717

Nome: (218820/2) IVANIR CARVALHO NETO
Cargo/Função: (10300) POLICIAL PENAL
Órgão: SECRETARIA DE ESTADO DE SEGURANCA PUBLICA
Referência: C-004
A Partir de: 12/09/2022

Processo N.: SESP-PRO-2022/49745

Nome: (250115/1) JAQUELINA APARECIDA SANTI FERREIRA
Cargo/Função: (10300) POLICIAL PENAL
Órgão: SECRETARIA DE ESTADO DE SEGURANCA PUBLICA
Referência: C-004
A Partir de: 16/08/2022

Processo N.: SESP-PRO-2022/49772

Nome: (250430/1) JOAO BATISTA DE OLIVEIRA
Cargo/Função: (10300) POLICIAL PENAL
Órgão: SECRETARIA DE ESTADO DE SEGURANCA PUBLICA
Referência: C-004
A Partir de: 23/09/2022

Processo N.: SESP-PRO-2022/49707

Nome: (250446/1) JOCIMEI DA COSTA SANTOS
Cargo/Função: (10282) ASSIST.SIST.PENITENCIARIO
Órgão: SECRETARIA DE ESTADO DE SEGURANCA PUBLICA
Referência: C-004
A Partir de: 08/10/2022

Processo N.: SESP-PRO-2022/49888

Nome: (248567/1) JONAS SANGALLI
Cargo/Função: (10290) AGENTE SISTEMA PENITENC LC 423
Órgão: SECRETARIA DE ESTADO DE SEGURANCA PUBLICA
Referência: C-004
A Partir de: 21/05/2022

Processo N.: PJC-PRO-2022/07235

Nome: (95789/1) JURACY CAMPOS DE AGUIAR
Cargo/Função: (9175) INVESTIGADOR DE POLICIA/LC344/407
Órgão: POLICIA JUDICIARIA CIVIL
Referência: E-007
A Partir de: 13/06/2022

Processo N.: SES-PRO-2022/52046

Nome: (95487/1) LAERCIO CANDIDO
Cargo/Função: (4946) PROFIS TEC NIV MEDIO SERV SAUDE SUS
Órgão: SECRETARIA DE ESTADO DE SAUDE
Referência: D-008
A Partir de: 06/09/2022

Processo N.: UNEMAT-PRO-2022/23904

Nome: (80471/1) LUCELENE DA SILVA SANTIAGO
Cargo/Função: (11905) AGENTE UNIVERSITARIO LC 321
Órgão: FUNDAÇÃO UNIVERSIDADE DO ESTADO DE MT
Referência: D-009
A Partir de: 13/10/2022

Processo N.: SECITECI-PRO-2022/03734

Nome: (272583/10) LUZIA VIEIRA DA SILVA MOREIRA
Cargo/Função: (9431) TEC.DE APOIO EDUC.-CEPROTEC
Órgão: SECRETARIA DE ESTADO DE CIENCIA E TECNOLOGIA
Referência: A-002
A Partir de: 15/07/2022

Processo N.: SES-PRO-2022/52043

Nome: (95282/1) MARCIA DOS ANCHIETA NUNES
Cargo/Função: (4946) PROFIS TEC NIV MEDIO SERV SAUDE SUS
Órgão: SECRETARIA DE ESTADO DE SAUDE
Referência: D-008
A Partir de: 06/09/2022

Processo N.: SESP-PRO-2022/49854

Nome: (114246/1) MARCO ANTONIO LOPES
Cargo/Função: (6027) ANALISTA DESENV ECON SOCIAL L 10050
Órgão: SECRETARIA DE ESTADO DE SEGURANCA PUBLICA
Referência: C-007
A Partir de: 08/05/2022

Processo N.: SES-PRO-2022/52082

Nome: (118338/1) MARGARETE GOMES CHAVES
Cargo/Função: (4912) PROFIS TEC NIV SUPERIOR SERV SAUDE SUS
Órgão: SECRETARIA DE ESTADO DE SAUDE
Referência: D-007
A Partir de: 30/10/2022

Processo N.: UNEMAT-PRO-2022/23537

Nome: (80588/1) MARIA DO CARMO LOPES BRANCO DOS SANTOS
Cargo/Função: (11905) AGENTE UNIVERSITARIO LC 321
Órgão: FUNDAÇÃO UNIVERSIDADE DO ESTADO DE MT
Referência: C-009
A Partir de: 01/10/2022

Processo N.: SEMA-PRO-2022/20476

Nome: (250899/1) MAXWELL MENDES ROCHA
Cargo/Função: (11382) ANALISTA DE MEIO AMBIENTE L 10083/2014
Órgão: SECRETARIA DE ESTADO DO MEIO AMBIENTE
Referência: C-004
A Partir de: 25/10/2022

Processo N.: UNEMAT-PRO-2022/24024

Nome: (273204/1) MAYARA DE JESUS CAMPOS
Cargo/Função: (11905) AGENTE UNIVERSITARIO LC 321
Órgão: FUNDAÇÃO UNIVERSIDADE DO ESTADO DE MT
Referência: B-003
A Partir de: 26/10/2022

Processo N.: SECITECI-PRO-2022/03727

Nome: (278244/3) MILTON MAUD DE CARVALHO CAMERA FILHO
Cargo/Função: (9385) PROFESSOR CEPROTEC
Órgão: SECRETARIA DE ESTADO DE CIENCIA E TECNOLOGIA
Referência: C-002
A Partir de: 05/07/2022

Processo N.: DETRAN-PRO-2022/20762

Nome: (225478/1) ODIL BENEDITO ANTUNES DO NASCIMENTO
Cargo/Função: (5430) AGENTE DO SERVICO DE TRANSITO LC 505/13
Órgão: DEPARTAMENTO ESTADUAL DE TRANSITO
Referência: D-005
A Partir de: 14/11/2022

Processo N.: UNEMAT-PRO-2022/23653

Nome: (80601/1) OLIVETE TEREZINHA LOCATELLI SANTOS
Cargo/Função: (11900) AUXILIAR UNIVERSITARIO LC 321
Órgão: FUNDAÇÃO UNIVERSIDADE DO ESTADO DE MT
Referência: D-009
A Partir de: 22/10/2022

Processo N.: UNEMAT-PRO-2022/23826

Nome: (250174/1) RAFAEL BRUSTOLON
Cargo/Função: (11905) AGENTE UNIVERSITARIO LC 321
Órgão: FUNDAÇÃO UNIVERSIDADE DO ESTADO DE MT
Referência: C-004
A Partir de: 02/09/2022

Processo N.: UNEMAT-PRO-2022/24027

Nome: (80487/1) ROBERTO TIKAO TSUKAMOTO JUNIOR
Cargo/Função: (11905) AGENTE UNIVERSITARIO LC 321
Órgão: FUNDAÇÃO UNIVERSIDADE DO ESTADO DE MT
Referência: D-009
A Partir de: 13/10/2022

Processo N.: PJC-PRO-2022/07269

Nome: (57777/4) ROBSON BENEDITO CAMARGO
Cargo/Função: (6027) ANALISTA DESENV ECON SOCIAL L 10050
Órgão: POLICIA JUDICIARIA CIVIL
Referência: C-005
A Partir de: 01/08/2022

Processo N.: INDEAMT-PRO-2022/17571

Nome: (252004/1) RODOLFO BARILLI SA
Cargo/Função: (3870) FISCAL EST DEF AGRO E FLORESTAL L9070
Órgão: INSTITUTO DE DEFESA AGROPECUARIA DO ESTADO DE MT
Referência: B-003
A Partir de: 13/01/2022

Processo N.: UNEMAT-PRO-2022/24030

Nome: (200128/2) RODOLFO RIBEIRO DE MOURA E SILVA
Cargo/Função: (11905) AGENTE UNIVERSITARIO LC 321
Órgão: FUNDAÇÃO UNIVERSIDADE DO ESTADO DE MT
Referência: B-003
A Partir de: 28/10/2022

Processo N.: SESP-PRO-2022/49549

Nome: (133662/5) RODRIGO LARA ORTEGA
Cargo/Função: (10290) AGENTE SISTEMA PENITENC LC 423
Órgão: SECRETARIA DE ESTADO DE SEGURANCA PUBLICA
Referência: C-004
A Partir de: 23/05/2022

Processo N.: SESP-PRO-2022/49831

Nome: (94577/1) RONDON SOUZA OLIVEIRA
Cargo/Função: (10910) PERITO OFICIAL CRIMINAL
Órgão: PERICIA OFICIAL E IDENTIFICACAO TECNICA
Referência: D-008
A Partir de: 22/06/2022

Processo N.: SESP-PRO-2022/49846

Nome: (49966/13) ROZELVIRA SERPA DE SALLES
Cargo/Função: (10280) PROF.NIV.SUP.SIST.PENITENCIARIO
Órgão: SECRETARIA DE ESTADO DE SEGURANCA PUBLICA
Referência: B-006
A Partir de: 27/09/2022

Processo N.: SESP-PRO-2022/49899

Nome: (139981/1) SAULO MARCELO DE SOUZA
Cargo/Função: (5349) ANALISTA ADMINISTRATIVO L 10052
Órgão: SECRETARIA DE ESTADO DE SEGURANCA PUBLICA
Referência: D-006
A Partir de: 10/09/2022

Processo N.: SESP-PRO-2022/50400

Nome: (94733/32) SORAHIA DE CASTRO YUNES
Cargo/Função: (10290) AGENTE SISTEMA PENITENC LC 423
Órgão: SECRETARIA DE ESTADO DE SEGURANCA PUBLICA
Referência: C-006
A Partir de: 27/05/2022

Processo N.: SESP-PRO-2022/50322

Nome: (217279/10) SUELY RIBEIRO DE ALENCAR
Cargo/Função: (9249) AGENTE DE SEGURANCA SOCIOEDUCATIVO
Órgão: SECRETARIA DE ESTADO DE SEGURANCA PUBLICA
Referência: C-005
A Partir de: 22/05/2022

Processo N.: SES-PRO-2022/52057

Nome: (95235/1) TAIS CRISTIANE BRITO MESSA
Cargo/Função: (4946) PROFIS TEC NIV MEDIO SERV SAUDE SUS
Órgão: SECRETARIA DE ESTADO DE SAUDE
Referência: D-008
A Partir de: 07/09/2022

Processo N.: SEMA-PRO-2022/20473

Nome: (125901/3) TATIANE MARIA DA SILVA BORGES
Cargo/Função: (11382) ANALISTA DE MEIO AMBIENTE L 10083/2014
Órgão: SECRETARIA DE ESTADO DO MEIO AMBIENTE
Referência: D-005
A Partir de: 09/10/2022

Processo N.: SESP-PRO-2022/50324

Nome: (248771/1) TELMA PINHEIRO FRANCO
Cargo/Função: (10290) AGENTE SISTEMA PENITENC LC 423
Órgão: SECRETARIA DE ESTADO DE SEGURANCA PUBLICA
Referência: C-004
A Partir de: 10/06/2022

Processo N.: SESP-PRO-2022/49803

Nome: (215295/5) THIAGO MAZETO FLAUZINO
Cargo/Função: (10290) AGENTE SISTEMA PENITENC LC 423
Órgão: SECRETARIA DE ESTADO DE SEGURANCA PUBLICA
Referência: C-004
A Partir de: 24/05/2022

Processo N.: UNEMAT-PRO-2022/24031

Nome: (80432/1) VALCI APARECIDA BARBOSA
Cargo/Função: (11910) TECNICO UNIVERSITARIO LC 321
Órgão: FUNDACAO UNIVERSIDADE DO ESTADO DE MT
Referência: D-009
A Partir de: 13/10/2022

Processo N.: SES-PRO-2022/52049

Nome: (95238/1) VALDEMI DOS SANTOS OLIVEIRA
Cargo/Função: (4989) PROFIS APOIO SERV SAUDE SUS
Órgão: SECRETARIA DE ESTADO DE SAUDE
Referência: D-008
A Partir de: 07/09/2022

Processo N.: SESP-PRO-2022/50325

Nome: (248527/1) VALDINEY BRAGA TABOSA
Cargo/Função: (10290) AGENTE SISTEMA PENITENC LC 423
Órgão: SECRETARIA DE ESTADO DE SEGURANCA PUBLICA
Referência: C-004
A Partir de: 21/05/2022

Processo N.: SESP-PRO-2022/50327

Nome: (88629/2) VALDIRA BUENO DOS SANTOS
Cargo/Função: (9249) AGENTE DE SEGURANCA SOCIOEDUCATIVO
Órgão: SECRETARIA DE ESTADO DE SEGURANCA PUBLICA
Referência: C-004
A Partir de: 05/06/2022

Processo N.: SESP-PRO-2022/50403

Nome: (249658/1) WAGNER GUNTER MOREIRA
Cargo/Função: (10300) POLICIAL PENAL
Órgão: SECRETARIA DE ESTADO DE SEGURANCA PUBLICA
Referência: C-004
A Partir de: 24/07/2022

Processo N.: SESP-PRO-2022/50715

Nome: (139936/3) WANDER VICTOR LOUZADA SILVA
Cargo/Função: (10282) ASSIST.SIST.PENITENCIARIO
Órgão: SECRETARIA DE ESTADO DE SEGURANCA PUBLICA
Referência: B-005
A Partir de: 13/09/2022

PUBLICADA, REGISTRADA, CUMRA-SE.
Cuiabá-MT, 03 de Fevereiro de 2023.
Lidiane Patricia Ferreira e Silva Leite
Secretária Adjunta de Gestão de Pessoas

ATO ADMINISTRATIVO/SEPLAG/00260/2023

DE: 06/02/2023

O(A) Secretária Adjunta de Gestão de Pessoas no uso de suas atribuições que lhes são conferidas por lei,

Resolve: ENQUADRAR

Evento: Enquadramento Lei de Carreira nos termos LC 736/22

Processo N.: PJC-PRO-2022/04742

Nome: (60468/4) ADAO DELGADO DA SILVA
Cargo/Função: (9175) INVESTIGADOR DE POLICIA/LC344/407
Órgão: POLICIA JUDICIARIA CIVIL
Referência: E-009
A Partir de: 05/07/2022

Processo N.: PJC-PRO-2022/04752

Nome: (97235/4) FERNANDA GOMES VIEIRA TIBRI
Cargo/Função: (9175) INVESTIGADOR DE POLICIA/LC344/407
Órgão: POLICIA JUDICIARIA CIVIL
Referência: E-005
A Partir de: 01/04/2022

Processo N.: PJC-PRO-2022/04764

Nome: (90972/2) JEAN RUDINEY DE JESUS DAHROUG
Cargo/Função: (9175) INVESTIGADOR DE POLICIA/LC344/407
Órgão: POLICIA JUDICIARIA CIVIL
Referência: E-008
A Partir de: 01/04/2022

Processo N.: PJC-PRO-2022/04763

Nome: (90770/2) RAFAEL DOS SANTOS MEIRELES
Cargo/Função: (9175) INVESTIGADOR DE POLICIA/LC344/407
Órgão: POLICIA JUDICIARIA CIVIL
Referência: E-008
A Partir de: 01/04/2022

PUBLICADA, REGISTRADA, CUMRA-SE.
Cuiabá-MT, 03 de Fevereiro de 2023.
Lidiane Patricia Ferreira e Silva Leite
Secretária Adjunta de Gestão de Pessoas

ATO ADMINISTRATIVO/SEPLAG/00261/2023

DE: 06/02/2023

O(A) Secretária Adjunta de Gestão de Pessoas no uso de suas atribuições que lhes são conferidas por lei,

Resolve: ALTERAR

Evento: Alteração de Jornada de Trabalho Servidor Efetivo

Processo N.: SETASC-PRO-2022/04953

Nome: (66745/1) ALDA SOUZA LELIS COSTA
Cargo/Função: (6052) TECNICO DESENV ECO SOC L 10177/14
Órgão: SECRETARIA ESTADO DE ASSIST SOCIAL CIDADANIA
Carga Horária: 40 horas semanais
A Partir de: 02/02/2023

PUBLICADA, REGISTRADA, CUMRA-SE.
Cuiabá-MT, 03 de Fevereiro de 2023.
Lidiane Patricia Ferreira e Silva Leite
Secretária Adjunta de Gestão de Pessoas

ATO ADMINISTRATIVO/SEPLAG/00262/2023

DE: 06/02/2023

O(A) Secretária Adjunta de Gestão de Pessoas no uso de suas atribuições que lhes são conferidas por lei,

Resolve: ENQUADRAR

Evento: Enquadramento Inicial do Servidor na Carreira

Processo N.: INDEAMT-PRO-2022/18378

Nome: (320998/1) FILIPE CAVALCANTE FARIAS
Cargo/Função: (3870) FISCAL EST DEF AGRO E FLORESTAL L9070
Órgão: INSTITUTO DE DEFESA AGROPECUARIA DO ESTADO DE MT
Referência: A-001
A Partir de: 01/09/2022

Processo N.: INDEAMT-PRO-2022/18379

Nome: (321387/1) FRANCISCO DAS CHAGAS DE ABREU PEREIRA
Cargo/Função: (3870) FISCAL EST DEF AGRO E FLORESTAL L9070
Órgão: INSTITUTO DE DEFESA AGROPECUARIA DO ESTADO DE MT
Referência: A-001
A Partir de: 27/09/2022

Processo N.: INDEAMT-PRO-2022/18380

Nome: (321276/1) GABRIEL VERGILIO BARBOZA
Cargo/Função: (3870) FISCAL EST DEF AGRO E FLORESTAL L9070
Órgão: INSTITUTO DE DEFESA AGROPECUARIA DO ESTADO DE MT
Referência: A-001
A Partir de: 19/09/2022

Processo N.: INDEAMT-PRO-2022/18551

Nome: (321294/1) THIAGO ERICK BARBOSA LOPES
Cargo/Função: (3874) AGENTE FISCAL EST DEF AGRO FLOR I L9070
Órgão: INSTITUTO DE DEFESA AGROPECUARIA DO ESTADO DE MT
Referência: A-001
A Partir de: 08/09/2022

Processo N.: INDEAMT-PRO-2022/18553

Nome: (137526/3) THIAGO REINALDO SCHMAIDA SCHIPANSKI
Cargo/Função: (3870) FISCAL EST DEF AGRO E FLORESTAL L9070
Órgão: INSTITUTO DE DEFESA AGROPECUARIA DO ESTADO DE MT
Referência: A-001
A Partir de: 12/09/2022

Processo N.: INDEAMT-PRO-2022/18554

Nome: (321303/1) TULIO GONCALVES DOS SANTOS
Cargo/Função: (3874) AGENTE FISCAL EST DEF AGRO FLOR I L9070
Órgão: INSTITUTO DE DEFESA AGROPECUARIA DO ESTADO DE MT
Referência: A-001
A Partir de: 23/09/2022

Processo N.: INDEAMT-PRO-2022/18555

Nome: (321211/1) VANESSA CRISTINA DE MELO BRUNO
Cargo/Função: (3870) FISCAL EST DEF AGRO E FLORESTAL L9070
Órgão: INSTITUTO DE DEFESA AGROPECUARIA DO ESTADO DE MT
Referência: A-001
A Partir de: 16/09/2022

Processo N.: INDEAMT-PRO-2022/18558

Nome: (321200/1) VINICIUS NORONHA SIQUEIRA
Cargo/Função: (3870) FISCAL EST DEF AGRO E FLORESTAL L9070
Órgão: INSTITUTO DE DEFESA AGROPECUARIA DO ESTADO DE MT
Referência: A-001
A Partir de: 15/09/2022

Processo N.: INDEAMT-PRO-2022/18561

Nome: (321271/1) VITOR VICENTE KLEIN
Cargo/Função: (3870) FISCAL EST DEF AGRO E FLORESTAL L9070
Órgão: INSTITUTO DE DEFESA AGROPECUARIA DO ESTADO DE MT
Referência: A-001
A Partir de: 13/09/2022

PUBLICADA, REGISTRADA, CUMRA-SE.
Cuiabá-MT, 03 de Fevereiro de 2023.
Lidiane Patricia Ferreira e Silva Leite
Secretária Adjunta de Gestão de Pessoas

ATO ADMINISTRATIVO/SEPLAG/00263/2023

DE: 06/02/2023

O(A) Secretária Adjunta de Gestão de Pessoas no uso de suas atribuições que lhes são conferidas por lei,

Resolve: ENQUADRAR

Evento: Enquadramento Nivel Prof. da Area Meio Lei 10052

Processo N.: SEFAZ-PRO-2022/07894

Nome: (93560/4) MAURILIO AIRES COSTA
Cargo/Função: (5365) TECNICO ADMINISTRATIVO L 10052
Órgão: SECRETARIA DE ESTADO DE FAZENDA
Referência: B-004
A Partir de: 26/12/2021

PUBLICADA, REGISTRADA, CUMRA-SE.
Cuiabá-MT, 03 de Fevereiro de 2023.
Lidiane Patricia Ferreira e Silva Leite
Secretária Adjunta de Gestão de Pessoas

ATO ADMINISTRATIVO/SEPLAG/00264/2023

DE: 06/02/2023

O(A) Secretária Adjunta de Gestão de Pessoas no uso de suas atribuições que lhes são conferidas por lei,

Resolve: ENQUADRAR

Evento: Enquad. Nivel Car. Docentes Educ Sup UNEMAT LC 534

Processo N.: UNEMAT-PRO-2022/22941

Nome: (122179/2) ARY GERTES CARNEIRO JUNIOR

Cargo/Função: (11802) PROFESSOR UNEMAT LC 534/2014

Órgão: FUNDACAO UNIVERSIDADE DO ESTADO DE MT

Referência: C-006

A Partir de: 22/02/2020

PUBLICADA, REGISTRADA, CUMPRÁ-SE.
Cuiabá-MT, 03 de Fevereiro de 2023.
Lidiane Patricia Ferreira e Silva Leite
Secretária Adjunta de Gestão de Pessoas

ATO ADMINISTRATIVO/SEPLAG/00265/2023

DE: 06/02/2023

O(A) Secretária Adjunta de Gestão de Pessoas no uso de suas atribuições que lhes são conferidas por lei,

Resolve: ENQUADRAR

Evento: Enquad. Nivel Car. Tecnicos Educ Sup UNEMAT LC 599

Processo N.: UNEMAT-PRO-2022/23157

Nome: (116995/4) CAMILLO ARAUJO

Cargo/Função: (11910) TECNICO UNIVERSITARIO LC 321

Órgão: FUNDACAO UNIVERSIDADE DO ESTADO DE MT

Referência: C-007

A Partir de: 02/12/2022

Processo N.: UNEMAT-PRO-2022/24489

Nome: (93137/16) JULIANO RIBAS IGNEZ

Cargo/Função: (11905) AGENTE UNIVERSITARIO LC 321

Órgão: FUNDACAO UNIVERSIDADE DO ESTADO DE MT

Referência: C-006

A Partir de: 23/11/2022

Processo N.: UNEMAT-PRO-2022/23118

Nome: (118997/4) METUZALEN GONCALVES SILVA

Cargo/Função: (11910) TECNICO UNIVERSITARIO LC 321

Órgão: FUNDACAO UNIVERSIDADE DO ESTADO DE MT

Referência: C-007

A Partir de: 09/12/2022

PUBLICADA, REGISTRADA, CUMPRÁ-SE.
Cuiabá-MT, 03 de Fevereiro de 2023.
Lidiane Patricia Ferreira e Silva Leite
Secretária Adjunta de Gestão de Pessoas

CGE

CONTROLADORIA GERAL DO ESTADO

BOLETIM DE PESSOAL/CGE/00019/2023

DE: 06/02/2023

O(A) Secretário-Controlador Geral do Estado no uso de suas atribuições que lhes são conferidas por lei,

Resolve: DEFERIR

Evento: LICENCA PREMIO - GOZO

Processo N.:

Nome: (120644/1) CRISTIANE LAURA DE SOUZA

Cargo/Função: (3921) AUDITOR DO ESTADO

Quinquênio de Referência: 14/02/2010 Até 13/02/2015

A Partir de: 03/07/2023 Até 01/08/2023

PUBLICADA, REGISTRADA, CUMPRÁ-SE.
Cuiabá-MT, 03 de Fevereiro de 2023.
Paulo Farias Nazareth Netto
Secretário-Controlador Geral do Estado

SEFAZ

SECRETARIA DE ESTADO DE FAZENDA

PORTARIA/SEFAZ/00034/2023

DE: 06/02/2023

O(A) Secretária Adjunta de Administração Fazendária no uso de suas atribuições que lhes são conferidas por lei,

Resolve: DESIGNAR

Evento: DESIGNAÇÃO EM SUBSTITUIÇÃO CARGO EM COMISSÃO/FUNÇÃO

Processo N.: SEFAZ-CIN-2023/00321

Nome: (114060/3) LUIZ SILVA DE MORAES

A Partir de: 16/01/2023 Até 30/01/2023

Cargo/Função: (11687) FUNCAO DGA 3 LC/266

Substituído: (132606/2) JOSE CARLOS BEZERRA LIMA

Un. Adm: (143391) SUPERINT DE FISCALIZACAO

Processo N.: SEFAZ-CIN-2022/11354

Nome: (141327/1) MIGUELANGELO LUIS CANCIAN

A Partir de: 04/01/2023 Até 13/01/2023

Cargo/Função: (11687) FUNCAO DGA 3 LC/266

Substituído: (59834/7) JOSE ELSON MATIAS DOS SANTOS

Un. Adm: (212210) SUPERINT DE CONSULTORIA TRIBUT E OUTRAS RECEITAS

PUBLICADA, REGISTRADA, CUMPRÁ-SE.
Cuiabá-MT, 03 de Fevereiro de 2023.
Radiana Kassia e Silva Clemente
Secretária Adjunta de Administração Fazendária

PORTARIA/SEFAZ/00035/2023

DE: 06/02/2023

O(A) Secretária Adjunta de Administração Fazendária no uso de suas atribuições que lhes são conferidas por lei,

Resolve: DESIGNAR

Evento: DESIGNAÇÃO EM SUBSTITUIÇÃO CARGO EM COMISSÃO/FUNÇÃO

Processo N.: SEFAZ-REQ-2023/00082

Nome: (265591/7) MARIA ELISA PATTARO DE CARVALHO

A Partir de: 02/01/2023 Até 31/01/2023

Cargo/Função: (11592) DGA-5 SERVIDOR

Substituído: (139199/1) PRISCILLA RAMSAY NOGUEIRA BORGES LIMA

Un. Adm: (202584) COORD DE SISTEMAS FAZENDARIOS

PUBLICADA, REGISTRADA, CUMPRÁ-SE.
Cuiabá-MT, 03 de Fevereiro de 2023.
Radiana Kassia e Silva Clemente
Secretária Adjunta de Administração Fazendária

BOLETIM DE PESSOAL/SEFAZ/00088/2023

DE: 06/02/2023

O(A) Secretária Adjunta de Administração Fazendária no uso de suas atribuições que lhes são conferidas por lei,

Resolve: REMOVER

Evento: Remoção Interna a Pedido

Processo N.: SEFAZ-PRO-2023/00581

Nome: (115511/2) NYVEDJA ALVES GALVAO BRAZ

Cargo/Função: (11306) FISCAL DE TRIBUTOS EST/LC363

Para Un. Adm: (202762) COORD DE FISCALIZ DE COMBUSTIVEL COM E

SERVICOS

A Partir de: 01/02/2023

PUBLICADA, REGISTRADA, CUMPRÁ-SE.
Cuiabá-MT, 03 de Fevereiro de 2023.
Radiana Kassia e Silva Clemente
Secretária Adjunta de Administração Fazendária

BOLETIM DE PESSOAL/SEFAZ/00089/2023

DE: 06/02/2023

O(A) Secretária Adjunta de Administração Fazendária no uso de suas atribuições que lhes são conferidas por lei,

Resolve: DEFERIR

Evento: LICENCA PARA TRATAMENTO DE SAUDE

Processo N.:

Nome: (24854/1) FRANCISCO TADEU DE ARAUJO

Cargo/Função: (11308) AGENTE DE TRIBUTOS EST/LC363

Un. Adm: (212270) COORD FISC VOLANTE POSTOS FISC

TRANSPORTADORAS

A Partir de: 20/01/2023 Até 18/02/2023

Processo N.:

Nome: (205124/1) HELAINE APARECIDA RONDON SILVA DE ARRUDA

Cargo/Função: (5365) TECNICO ADMINISTRATIVO L 10052

Un. Adm: (202509) COORD DE MANUTENCAO

A Partir de: 16/11/2022 Até 21/11/2022

PUBLICADA, REGISTRADA, CUMPRÁ-SE.
Cuiabá-MT, 03 de Fevereiro de 2023.
Radiana Kassia e Silva Clemente
Secretária Adjunta de Administração Fazendária

SEMA

SECRETARIA DE ESTADO DE MEIO AMBIENTE

BOLETIM DE PESSOAL/SEMA/00073/2023

DE: 06/02/2023

O(A) Secretária de Estado de Meio Ambiente no uso de suas atribuições que lhes são conferidas por lei,

Resolve: CONCEDER

Evento: LICENÇA PREMIO - CONCESSÃO

Processo N.: SEMA-PRO-2023/01866

Nome: (89026/2) HILCA DENISE VIANA PINTO DE CARVALHO

Quinquênio: 18/07/2017 Até 17/07/2022

Qtde Dias: 90

PUBLICADA, REGISTRADA, CUMPRÁ-SE.
Cuiabá-MT, 03 de Fevereiro de 2023.
Mauren Lazzaretti
Secretária de Estado de Meio Ambiente

SINFRA

SECRETARIA DE ESTADO DE INFRAESTRUTURA E LOGÍSTICA

PORTARIA/SINFRA/00024/2023

DE: 06/02/2023

O(A) Secretário de Estado de Infraestrutura e Logística no uso de suas atribuições que lhes são conferidas por lei,

Resolve: DESIGNAR

Evento: DESIGNAÇÃO EM SUBSTITUIÇÃO CARGO EM COMISSÃO/FUNÇÃO

Processo N.: SINFRA-PRO-2023/01328

Nome: (227644/1) LEONARDO JUNIOR ECCO

A Partir de: 01/02/2023 Até 10/02/2023

Cargo/Função: (11568) DGA-2 SERVIDOR

Substituído: (49434/6) ISAAC NASCIMENTO FILHO

Un. Adm: (198790) GAB DO SECRETARIO ADJ DE OBRAS ESPECIAIS

PUBLICADA, REGISTRADA, CUMPRÁ-SE.
Cuiabá-MT, 03 de Fevereiro de 2023.
Marcelo de Oliveira e Silva
Secretário de Estado de Infraestrutura e Logística

SESP

SECRETARIA DE ESTADO DE SEGURANÇA PÚBLICA

PORTARIA/SESP/00066/2023

DE: 06/02/2023

O(A) Secretário de Estado de Segurança Pública no uso de suas atribuições que lhes são conferidas por lei,

Resolve: DISPENSAR

Evento: Designação de Função/Função de Confiança

Processo N.:

Nome: (290941/1) ARLLEY DE SOUZA LUCAS
Cargo/Função: (11665) FUNCAO DGA 10 LC/266
Un. Adm: (204390) SUPERINT REGIONAL OESTE DO SISTEMA
PENITENCIARIO
A Partir de: 01/02/2023

Processo N.:

Nome: (232324/1) DANIEL RIBEIRO ACOSTA
Cargo/Função: (11665) FUNCAO DGA 10 LC/266
Un. Adm: (190330) DIR DO CENTRO DE DETEN PROVIS DE TANGARA DA
SERRA

A Partir de: 01/02/2023

PUBLICADA, REGISTRADA, CUMpra-SE.
Cuiabá-MT, 03 de Fevereiro de 2023.
CEL. PM César Augusto de Camargo Roveri
Secretário de Estado de Segurança Pública

BOLETIM DE PESSOAL/SESP/00218/2023

DE: 06/02/2023

O(A) Secretário de Estado de Segurança Pública no uso de suas atribuições que lhes são conferidas por lei,

Resolve: REMOVER

Evento: Remoção Interna de Ofício

Processo N.:

Nome: (303612/1) ALEX SANDRO DE SOUZA LIMA
Cargo/Função: (9249) AGENTE DE SEGURANCA SOCIOEDUCATIVO
Para Un. Adm: (224189) DIR DO CENTRO DE ATEND SOCIOEDUC MASC DE
SINOP

A Partir de: 01/01/2023

Processo N.:

Nome: (248559/1) ALEXSANDER RODRIGO FERNANDES DA SILVA
Cargo/Função: (9249) AGENTE DE SEGURANCA SOCIOEDUCATIVO
Para Un. Adm: (224189) DIR DO CENTRO DE ATEND SOCIOEDUC MASC DE
SINOP

A Partir de: 01/01/2023

Processo N.:

Nome: (303620/1) ANDERTON SANTOS OLIVEIRA
Cargo/Função: (9249) AGENTE DE SEGURANCA SOCIOEDUCATIVO
Para Un. Adm: (224189) DIR DO CENTRO DE ATEND SOCIOEDUC MASC DE
SINOP

A Partir de: 01/01/2023

Processo N.:

Nome: (287486/3) CICERO GOMES DA SILVA JUNIOR
Cargo/Função: (9249) AGENTE DE SEGURANCA SOCIOEDUCATIVO
Para Un. Adm: (224189) DIR DO CENTRO DE ATEND SOCIOEDUC MASC DE
SINOP

A Partir de: 01/01/2023

Processo N.:

Nome: (212143/2) CLAUDIA QUEIROZ
Cargo/Função: (9184) ANALISTA DO SIST. SOCIOEDUCATIVO
Para Un. Adm: (224189) DIR DO CENTRO DE ATEND SOCIOEDUC MASC DE
SINOP

A Partir de: 02/01/2023

Processo N.:

Nome: (248824/1) CLEIDIMAR FERREIRA DA SILVA
Cargo/Função: (9249) AGENTE DE SEGURANCA SOCIOEDUCATIVO
Para Un. Adm: (224189) DIR DO CENTRO DE ATEND SOCIOEDUC MASC DE
SINOP

A Partir de: 31/01/2023

Processo N.:

Nome: (257376/1) DEISE MATTEI
Cargo/Função: (9184) ANALISTA DO SIST. SOCIOEDUCATIVO
Para Un. Adm: (224189) DIR DO CENTRO DE ATEND SOCIOEDUC MASC DE
SINOP

A Partir de: 01/01/2023

Processo N.:

Nome: (233859/1) DURCILEI APARECIDA FERREIRA
Cargo/Função: (10300) POLICIAL PENAL
Para Un. Adm: (162906) DIR DE CADEIA PUBLICA DE CHAPADA DOS
GUIMARAES

A Partir de: 22/01/2023

Processo N.:

Nome: (303626/1) EDENILSON MENEGON TECCHIO
Cargo/Função: (9249) AGENTE DE SEGURANCA SOCIOEDUCATIVO
Para Un. Adm: (224189) DIR DO CENTRO DE ATEND SOCIOEDUC MASC DE
SINOP

A Partir de: 01/01/2023

Processo N.:

Nome: (212101/2) ELIZANE GRAZIELE VIDAL
Cargo/Função: (9249) AGENTE DE SEGURANCA SOCIOEDUCATIVO
Para Un. Adm: (224189) DIR DO CENTRO DE ATEND SOCIOEDUC MASC DE
SINOP

A Partir de: 31/01/2023

Processo N.:

Nome: (303594/1) ELIZEL ALEM DOS SANTOS
Cargo/Função: (9249) AGENTE DE SEGURANCA SOCIOEDUCATIVO
Para Un. Adm: (224189) DIR DO CENTRO DE ATEND SOCIOEDUC MASC DE
SINOP

A Partir de: 01/01/2023

Processo N.: SESP-CIN-2023/01767

Nome: (257344/1) EMILENE NUNES DE SOUZA RIBEIRO
Cargo/Função: (10282) ASSIST.SIST.PENITENCIARIO
Para Un. Adm: (162426) SUBDIR PENITENCIARIA FEM ANA MARIA DO
COUTO MAY

A Partir de: 24/01/2023

Processo N.:

Nome: (303660/1) EVERTON TATSUMI KOGA
Cargo/Função: (9249) AGENTE DE SEGURANCA SOCIOEDUCATIVO
Para Un. Adm: (224189) DIR DO CENTRO DE ATEND SOCIOEDUC MASC DE
SINOP

A Partir de: 01/01/2023

Processo N.:

Nome: (303616/1) HERCULES MOREIRA BORGES
Cargo/Função: (9249) AGENTE DE SEGURANCA SOCIOEDUCATIVO
Para Un. Adm: (224189) DIR DO CENTRO DE ATEND SOCIOEDUC MASC DE
SINOP

A Partir de: 01/01/2023

Processo N.:

Nome: (303625/1) IGOR RODRIGUES UMBELINO
Cargo/Função: (9249) AGENTE DE SEGURANCA SOCIOEDUCATIVO
Para Un. Adm: (224189) DIR DO CENTRO DE ATEND SOCIOEDUC MASC DE
SINOP

A Partir de: 01/01/2023

Processo N.:

Nome: (250821/1) JACQUELINE LEAL DIONISIO
Cargo/Função: (9202) ASSIST. DO SISTEMA SOCIOEDUCATIVO
Para Un. Adm: (224189) DIR DO CENTRO DE ATEND SOCIOEDUC MASC DE
SINOP

A Partir de: 08/01/2023

Processo N.:

Nome: (128647/3) JEAN RAITZ DA SILVA
Cargo/Função: (9249) AGENTE DE SEGURANCA SOCIOEDUCATIVO
Para Un. Adm: (224189) DIR DO CENTRO DE ATEND SOCIOEDUC MASC DE
SINOP

A Partir de: 01/01/2023

Processo N.:

Nome: (250823/1) JUCILENE APARECIDA MARQUES DA SILVA
Cargo/Função: (9202) ASSIST. DO SISTEMA SOCIOEDUCATIVO
Para Un. Adm: (224189) DIR DO CENTRO DE ATEND SOCIOEDUC MASC DE
SINOP

A Partir de: 21/02/2023

Processo N.:

Nome: (304987/1) JUCIMAR APARECIDO SOARES
Cargo/Função: (9249) AGENTE DE SEGURANCA SOCIOEDUCATIVO
Para Un. Adm: (224197) SUBDIR DO CENTRO DE ATEND SOCIOEDUC MASC
DE SINOP

A Partir de: 01/01/2023

Processo N.:

Nome: (129412/3) LEANDRO TENORIO DE OLIVEIRA
Cargo/Função: (9249) AGENTE DE SEGURANCA SOCIOEDUCATIVO
Para Un. Adm: (224189) DIR DO CENTRO DE ATEND SOCIOEDUC MASC DE
SINOP

A Partir de: 31/01/2023

Processo N.:

Nome: (258316/1) LEIDIANY CRUZ ALVES GONTIJO
Cargo/Função: (9202) ASSIST. DO SISTEMA SOCIOEDUCATIVO
Para Un. Adm: (224189) DIR DO CENTRO DE ATEND SOCIOEDUC MASC DE
SINOP

A Partir de: 01/01/2023

Processo N.:

Nome: (250205/1) LENI RODRIGUES RIBEIRO
Cargo/Função: (9202) ASSIST. DO SISTEMA SOCIOEDUCATIVO
Para Un. Adm: (224189) DIR DO CENTRO DE ATEND SOCIOEDUC MASC DE
SINOP

A Partir de: 05/02/2023

Processo N.:

Nome: (303627/1) LUCAS HENRIQUE VIEIRA DE ABREU
Cargo/Função: (9249) AGENTE DE SEGURANCA SOCIOEDUCATIVO
Para Un. Adm: (224189) DIR DO CENTRO DE ATEND SOCIOEDUC MASC DE
SINOP

A Partir de: 01/01/2023

Processo N.:

Nome: (303641/1) LUCAS MORIMOTO PINTO GUEDES
Cargo/Função: (9249) AGENTE DE SEGURANCA SOCIOEDUCATIVO
Para Un. Adm: (224189) DIR DO CENTRO DE ATEND SOCIOEDUC MASC DE
SINOP

A Partir de: 01/01/2023

Processo N. :
 Nome: (257624/1) LUCELIA PACHECO PRIMO DE MELO RAMOS
 Cargo/Função: (9184) ANALISTA DO SIST. SOCIOEDUCATIVO
 Para Un. Adm: (224189) DIR DO CENTRO DE ATEND SOCIOEDUC MASC DE
 SINOP
 A Partir de: 09/07/2023

Processo N. :
 Nome: (303615/1) MARCELO ALMEIDA BARROS
 Cargo/Função: (9249) AGENTE DE SEGURANCA SOCIOEDUCATIVO
 Para Un. Adm: (224189) DIR DO CENTRO DE ATEND SOCIOEDUC MASC DE
 SINOP
 A Partir de: 01/01/2023

Processo N. :
 Nome: (303595/1) MARCO ANTONIO PADILHA DOS SANTOS
 Cargo/Função: (9249) AGENTE DE SEGURANCA SOCIOEDUCATIVO
 Para Un. Adm: (224189) DIR DO CENTRO DE ATEND SOCIOEDUC MASC DE
 SINOP
 A Partir de: 01/01/2023

Processo N. :
 Nome: (233227/1) MARCOS ARAGAO DA SILVA
 Cargo/Função: (9249) AGENTE DE SEGURANCA SOCIOEDUCATIVO
 Para Un. Adm: (224189) DIR DO CENTRO DE ATEND SOCIOEDUC MASC DE
 SINOP
 A Partir de: 01/01/2023

Processo N. :
 Nome: (248576/1) MARIA SUZANA PANSANI MINTO TENORIO
 Cargo/Função: (9249) AGENTE DE SEGURANCA SOCIOEDUCATIVO
 Para Un. Adm: (224189) DIR DO CENTRO DE ATEND SOCIOEDUC MASC DE
 SINOP
 A Partir de: 31/01/2023

Processo N. : SESP-CIN-2023/01767
 Nome: (253810/1) NATALIA ARNAUT ANTIQUEIRA RODRIGUES
 Cargo/Função: (10280) PROF.NIV.SUP.SIST.PENITENCIARIO
 Para Un. Adm: (162426) SUBDIR PENITENCIARIA FEM ANA MARIA DO
 COUTO MAY
 A Partir de: 24/01/2023

Processo N. :
 Nome: (245076/2) NEVYTON ANTONIO SERAPIAO DE CARVALHO
 Cargo/Função: (9249) AGENTE DE SEGURANCA SOCIOEDUCATIVO
 Para Un. Adm: (224189) DIR DO CENTRO DE ATEND SOCIOEDUC MASC DE
 SINOP
 A Partir de: 01/01/2023

Processo N. :
 Nome: (75567/6) NOEME NEVES DE ALMEIDA
 Cargo/Função: (9249) AGENTE DE SEGURANCA SOCIOEDUCATIVO
 Para Un. Adm: (224189) DIR DO CENTRO DE ATEND SOCIOEDUC MASC DE
 SINOP
 A Partir de: 15/01/2023

Processo N. :
 Nome: (303546/1) RAFAEL MAZETTI DE SOUZA
 Cargo/Função: (9249) AGENTE DE SEGURANCA SOCIOEDUCATIVO
 Para Un. Adm: (224189) DIR DO CENTRO DE ATEND SOCIOEDUC MASC DE
 SINOP
 A Partir de: 01/01/2023

Processo N. :
 Nome: (271242/21) RAFAEL POLETO
 Cargo/Função: (9249) AGENTE DE SEGURANCA SOCIOEDUCATIVO
 Para Un. Adm: (224189) DIR DO CENTRO DE ATEND SOCIOEDUC MASC DE
 SINOP
 A Partir de: 01/01/2023

Processo N. :
 Nome: (132276/3) RENATA CRISTINA OLIMPIO
 Cargo/Função: (9249) AGENTE DE SEGURANCA SOCIOEDUCATIVO
 Para Un. Adm: (224189) DIR DO CENTRO DE ATEND SOCIOEDUC MASC DE
 SINOP
 A Partir de: 01/01/2023

Processo N. :
 Nome: (281343/3) ROBSON NOGUEIRA DOS SANTOS
 Cargo/Função: (9249) AGENTE DE SEGURANCA SOCIOEDUCATIVO
 Para Un. Adm: (224189) DIR DO CENTRO DE ATEND SOCIOEDUC MASC DE
 SINOP
 A Partir de: 01/01/2023

Processo N. :
 Nome: (243616/9) RODRIGO DOS SANTOS CRISTIANO
 Cargo/Função: (9249) AGENTE DE SEGURANCA SOCIOEDUCATIVO
 Para Un. Adm: (224189) DIR DO CENTRO DE ATEND SOCIOEDUC MASC DE
 SINOP
 A Partir de: 01/01/2023

Processo N. :
 Nome: (237155/3) ROGERIO JOSE DE SOUZA
 Cargo/Função: (9249) AGENTE DE SEGURANCA SOCIOEDUCATIVO
 Para Un. Adm: (224189) DIR DO CENTRO DE ATEND SOCIOEDUC MASC DE
 SINOP
 A Partir de: 01/01/2023

Processo N. :
 Nome: (303622/1) THIAGO MARQUES AMORIM
 Cargo/Função: (9249) AGENTE DE SEGURANCA SOCIOEDUCATIVO
 Para Un. Adm: (224189) DIR DO CENTRO DE ATEND SOCIOEDUC MASC DE
 SINOP
 A Partir de: 01/01/2023

Processo N. :
 Nome: (303633/1) TONY JACKSON SILVEIRA DE ALCANTARA JUNIOR
 Cargo/Função: (9249) AGENTE DE SEGURANCA SOCIOEDUCATIVO
 Para Un. Adm: (224189) DIR DO CENTRO DE ATEND SOCIOEDUC MASC DE
 SINOP
 A Partir de: 01/01/2023

Processo N. :
 Nome: (303566/1) WALTER HORING
 Cargo/Função: (9249) AGENTE DE SEGURANCA SOCIOEDUCATIVO
 Para Un. Adm: (224189) DIR DO CENTRO DE ATEND SOCIOEDUC MASC DE
 SINOP
 A Partir de: 01/01/2023

Processo N. :
 Nome: (248642/1) WELITON ANTONIO DIAS DE LIMA
 Cargo/Função: (9249) AGENTE DE SEGURANCA SOCIOEDUCATIVO
 Para Un. Adm: (224189) DIR DO CENTRO DE ATEND SOCIOEDUC MASC DE
 SINOP
 A Partir de: 10/02/2023

PUBLICADA, REGISTRADA, CUMpra-SE.
 Cuiabá-MT, 03 de Fevereiro de 2023.
 CEL. PM César Augusto de Camargo Roveri
 Secretário de Estado de Segurança Publica

BOLETIM DE PESSOAL/SESP/00219/2023 DE: 06/02/2023

O(A) Secretário de Estado de Segurança Publica no uso de suas atribuições que lhes são conferidas por lei,

Resolve: REMOVER
 Evento: Remoção Interna a Pedido

Processo N. : SESP-PRO-2023/04688
 Nome: (115374/1) ARETHUSA DANTAS DE OLIVEIRA
 Cargo/Função: (10280) PROF.NIV.SUP.SIST.PENITENCIARIO
 Para Un. Adm: (211877) COORD DE CONTROLE DE PROCESSOS E SERVICOS
 A Partir de: 06/02/2023

Processo N. : SESP-PRO-2023/04845
 Nome: (115425/1) ELISANDRIO MACEDES DOURADO
 Cargo/Função: (10300) POLICIAL PENAL
 Para Un. Adm: (222410) GER DE OBRAS E ENGENHARIA DO SISTEMA
 PENITENCIARIO
 A Partir de: 06/02/2023

Processo N. : SESP-PRO-2023/00589
 Nome: (232106/1) MARCIO GREICO DA SILVA
 Cargo/Função: (10300) POLICIAL PENAL
 Para Un. Adm: (190209) SUBDIR DA PENITENCIARIA CENTRAL DO ESTADO
 A Partir de: 01/02/2023

PUBLICADA, REGISTRADA, CUMpra-SE.
 Cuiabá-MT, 03 de Fevereiro de 2023.
 CEL. PM César Augusto de Camargo Roveri
 Secretário de Estado de Segurança Publica

BOLETIM DE PESSOAL/SESP/00220/2023 DE: 06/02/2023

O(A) Secretário de Estado de Segurança Publica no uso de suas atribuições que lhes são conferidas por lei,

Resolve: DEFERIR
 Evento: LICENCA PARA TRATAMENTO DE SAUDE

Processo N. :
 Nome: (138558/1) ANDREIA OLIVEIRA COSTA
 Cargo/Função: (10300) POLICIAL PENAL
 Un. Adm: (162485) SUBDIR DA PENITENCIARIA DE RONDONOPOLIS
 A Partir de: 01/02/2023 Até01/05/2023

Processo N. :
 Nome: (291016/1) CAMILA RODRIGUES LEITE GARBIM
 Cargo/Função: (9202) ASSIST. DO SISTEMA SOCIOEDUCATIVO
 Un. Adm: (211800) GER ADMINISTRATIVA DO SISTEMA SOCIOEDUCATIVO
 A Partir de: 09/12/2022 Até16/12/2022

Processo N. :
 Nome: (12633/1) CARLOS ALBERTO SILVA
 Cargo/Função: (6052) TECNICO DESENV ECO SOC L 10177/14
 Un. Adm: (180521) GER DE ALMOXARIFADO
 A Partir de: 27/11/2022 Até24/02/2023

Processo N. :
 Nome: (236862/1) CRISTHIANE GRACIELI FERNANDES DA COSTA
 Cargo/Função: (10280) PROF.NIV.SUP.SIST.PENITENCIARIO
 Un. Adm: (162612) DIR DE CADEIA PUBLICA DE CACERES
 A Partir de: 27/01/2023 Até07/03/2023

Processo N. :
 Nome: (212069/2) FABIO DA ROSA OLIVEIRA
 Cargo/Função: (9249) AGENTE DE SEGURANCA SOCIOEDUCATIVO
 Un. Adm: (163139) GER REG DO CENT DE ATEND SOCIOEDUC MASC
 CACERES
 A Partir de: 20/10/2022 Até18/11/2022

Processo N. :
 Nome: (236888/1) GRAZIELA MOURA STRAPAZZON
 Cargo/Função: (10300) POLICIAL PENAL
 Un. Adm: (190365) DIR DO CENTRO DE DET PROV DE LUCAS DO RIO VERDE
 A Partir de: 17/01/2023 Até16/04/2023

Processo N.:
 Nome: (290963/1) RAFAEL SANTI SILVANO
 Cargo/Função: (10300) POLICIAL PENAL
 Un. Adm: (212059) SUBDIR CENTRO RESSOCIAL IND AHMENON LEMOS

DANTAS
 A Partir de: 07/12/2022 Até11/12/2022

Processo N.:
 Nome: (233471/1) RENATA ALVES
 Cargo/Função: (10300) POLICIAL PENAL
 Un. Adm: (162426) SUBDIR PENITENCIARIA FEM ANA MARIA DO COUTO

MAY
 A Partir de: 20/01/2023 Até29/01/2023

Processo N.:
 Nome: (88955/1) ROMINA SANTANA DUARTE SILVA
 Cargo/Função: (10300) POLICIAL PENAL
 Un. Adm: (162485) SUBDIR DA PENITENCIARIA DE RONDONOPOLIS
 A Partir de: 10/01/2023 Até14/01/2023

PUBLICADA, REGISTRADA, CUMPR-SE.
 Cuiabá-MT, 03 de Fevereiro de 2023.
 CEL. PM César Augusto de Camargo Roveri
 Secretário de Estado de Segurança Publica

BOLETIM DE PESSOAL/SESP/00221/2023 DE: 06/02/2023

O(A) Secretário de Estado de Segurança Publica no uso de suas atribuições que lhes são conferidas por lei,

Resolve: DEFERIR
 Evento: LICENCA PARA TRATAMENTO DE SAUDE EM PESSOA DA FAMILIA

Processo N.:
 Nome: (115510/1) ANTONIO MARCOS DA SILVA
 Cargo/Função: (10300) POLICIAL PENAL
 Un. Adm: (193895) GER DE CUSTODIA E ESCOLTA METROPOLITANA
 A Partir de: 23/01/2023 Até11/02/2023

Processo N.:
 Nome: (233387/1) LUIS FERNANDO DA SILVA
 Cargo/Função: (10300) POLICIAL PENAL
 Un. Adm: (162574) SUBDIR DA PENITENCIARIA DE AGUA BOA
 A Partir de: 13/11/2022 Até20/11/2023

PUBLICADA, REGISTRADA, CUMPR-SE.
 Cuiabá-MT, 03 de Fevereiro de 2023.
 CEL. PM César Augusto de Camargo Roveri
 Secretário de Estado de Segurança Publica

BOLETIM DE PESSOAL/SESP/00222/2023 DE: 06/02/2023

O(A) Secretário de Estado de Segurança Publica no uso de suas atribuições que lhes são conferidas por lei,

Resolve: DEFERIR
 Evento: LICENCA A GESTANTE

Processo N.: SESP-PRO-2023/06120
 Nome: (250548/1) LARISSA CRISTHIANE OLIVEIRA RONDON
 Cargo/Função: (10280) PROF.NIV.SUP.SIST.PENITENCIARIO
 Un. Adm: (204234) COORD DE SAUDE PENITENCIARIA
 A Partir de: 25/01/2023 Até23/07/2023

PUBLICADA, REGISTRADA, CUMPR-SE.
 Cuiabá-MT, 03 de Fevereiro de 2023.
 CEL. PM César Augusto de Camargo Roveri
 Secretário de Estado de Segurança Publica

BOLETIM DE PESSOAL/SESP/00223/2023 DE: 06/02/2023

O(A) Secretário de Estado de Segurança Publica no uso de suas atribuições que lhes são conferidas por lei,

Resolve: DEFERIR
 Evento: LICENCA PREMIO - GOZO

Processo N.:
 Nome: (248833/1) ELCIO MARTINS
 Cargo/Função: (10300) POLICIAL PENAL
 Quinquênio de Referência: 03/06/2013 Ate 02/06/2018
 A Partir de: 06/02/2023 Até15/02/2023

Processo N.:
 Nome: (248833/1) ELCIO MARTINS
 Cargo/Função: (10300) POLICIAL PENAL
 Quinquênio de Referência: 03/06/2013 Ate 02/06/2018
 A Partir de: 16/02/2023 Até25/02/2023

PUBLICADA, REGISTRADA, CUMPR-SE.
 Cuiabá-MT, 03 de Fevereiro de 2023.
 CEL. PM César Augusto de Camargo Roveri
 Secretário de Estado de Segurança Publica

BOLETIM DE PESSOAL/SESP/00224/2023 DE: 06/02/2023

O(A) Secretário de Estado de Segurança Publica no uso de suas atribuições que lhes são conferidas por lei,

Resolve: DEFERIR
 Evento: GOZO LICENCA-PREMIO, JORNADA 50%

Processo N.:
 Nome: (91848/1) GRAZIELE LARA DE OLIVEIRA
 Cargo/Função: (10282) ASSIST.SIST.PENITENCIARIO
 Quinquênio de Referência: 20/02/2016 Ate 19/02/2021
 A Partir de: 01/02/2023 Ate 01/04/23

PUBLICADA, REGISTRADA, CUMPR-SE.
 Cuiabá-MT, 03 de Fevereiro de 2023.
 CEL. PM César Augusto de Camargo Roveri
 Secretário de Estado de Segurança Publica

BOLETIM DE PESSOAL/SESP/00225/2023 DE: 06/02/2023

O(A) Secretário de Estado de Segurança Publica no uso de suas atribuições que lhes são conferidas por lei,

Resolve: RETIFICAR
 Evento: GOZO LICENCA-PREMIO, JORNADA 50%

Processo N.:
 Nome: (118965/1) ELY CARLOS DE CAMPOS MURTINHO
 Cargo/Função: (2226) TERCEIRO SARGENTO LC 541/2014
 Quinquênio de Referência: 29/11/2009 Ate 28/11/2014
 A Partir de: 06/02/2023 Ate 06/04/23

PUBLICADA, REGISTRADA, CUMPR-SE.
 Cuiabá-MT, 03 de Fevereiro de 2023.
 CEL. PM César Augusto de Camargo Roveri
 Secretário de Estado de Segurança Publica

BOLETIM DE PESSOAL/SESP/00226/2023 DE: 06/02/2023

O(A) Secretário de Estado de Segurança Publica no uso de suas atribuições que lhes são conferidas por lei,

Resolve: CESSAR OS EFEITOS
 Evento: Adicional de Insalubridade LC 502

Processo N.:
 Nome: (115425/1) ELISANDRIO MACEDOS DOURADO
 Cargo/Função: (10290) AGENTE SISTEMA PENITENC LC 423
 Un. Adm: (162388) SUBDIR DO CENTRO DE RESSOCIALIZACAO DE CUIABA
 A Partir de: 05/02/2023

PUBLICADA, REGISTRADA, CUMPR-SE.
 Cuiabá-MT, 03 de Fevereiro de 2023.
 CEL. PM César Augusto de Camargo Roveri
 Secretário de Estado de Segurança Publica

BOLETIM DE PESSOAL/SESP/00227/2023 DE: 06/02/2023

O(A) Secretário de Estado de Segurança Publica no uso de suas atribuições que lhes são conferidas por lei,

Resolve: CONCEDER
 Evento: Adicional de Insalubridade LC 502

Processo N.:
 Nome: (127126/5) ROSALINA RIBEIRO PIRES
 Cargo/Função: (10282) ASSIST.SIST.PENITENCIARIO
 Un. Adm: (162612) DIR.DE CADEIA PUBLICA DE CACERES
 A Partir de: 01/06/2018 Até11/09/2022

Processo N.:
 Nome: (127126/5) ROSALINA RIBEIRO PIRES
 Cargo/Função: (10282) ASSIST.SIST.PENITENCIARIO
 Un. Adm: (162612) DIR DE CADEIA PUBLICA DE CACERES
 A Partir de: 19/09/2022 Até11/12/2022

PUBLICADA, REGISTRADA, CUMPR-SE.
 Cuiabá-MT, 03 de Fevereiro de 2023.
 CEL. PM César Augusto de Camargo Roveri
 Secretário de Estado de Segurança Publica

P.I.C

POLÍCIA JUDICIÁRIA CIVIL

BOLETIM DE PESSOAL/PJC/00080/2023 DE: 06/02/2023

O(A) Delegada Geral da Policia Judiciária Civil no uso de suas atribuições que lhes são conferidas por lei,

Resolve: CONCEDER
 Evento: ADICIONAL NOTURNO

Processo N.:
 Nome: (208036/2) ABADESSA DE CASSIA FERNANDES ALVES
 Cargo/Função: (9175) INVESTIGADOR DE POLICIA/LC344/407
 Un. Adm: (176915) DEL REGIONAL DE VARZEA GRANDE
 A Partir de: 01/01/2023 Até 01/01/2023

Processo N.:
 Nome: (259621/1) ADAUTO ZANATA
 Cargo/Função: (9200) ESCRIVAO DE POLICIA/LC318/407
 Un. Adm: (133493) DEL REGIONAL DE BARRA DO GARCAS
 A Partir de: 01/01/2023 Até 01/01/2023

Processo N.:
 Nome: (117265/2) ADENILSON ALVES MATOS
 Cargo/Função: (11665) FUNCAO DGA 10 LC/266
 Un. Adm: (177288) DEL DE POLICIA DE GUARANTA DO NORTE
 A Partir de: 03/01/2023 Até 03/01/2023

Processo N.:
 Nome: (55474/4) ADILSON ANUNCIACAO MENDES
 Cargo/Função: (9175) INVESTIGADOR DE POLICIA/LC344/407
 Un. Adm: (134007) DEL REGIONAL DE PONTES E LACERDA
 A Partir de: 04/01/2023 Até 04/01/2023

Processo N.:

Nome: (242439/1) ADRIANO MARCOS ALENCAR
Cargo/Função: (2348) DELEGADO DE POLICIA
Un. Adm: (133493) DEL REGIONAL DE BARRA DO GARCAS
A Partir de: 02/01/2023 Até 02/01/2023

Processo N.:

Nome: (47672/3) ADRIANO PERALTA MORAES
Cargo/Função: (11592) DGA-5 SERVIDOR
Un. Adm: (131873) CORREG GERAL ADJUNTA DA POLICIA JUDICIARIA
CIVIL
A Partir de: 06/01/2023 Até 06/01/2023

Processo N.:

Nome: (77639/4) AIRTON ROSAN
Cargo/Função: (9175) INVESTIGADOR DE POLICIA/LC344/407
Un. Adm: (134031) DEL DE POLICIA DE JAURU
A Partir de: 04/01/2023 Até 04/01/2023

Processo N.:

Nome: (101299/4) ALCIONE MENDONCA ALVES E ALVES
Cargo/Função: (11665) FUNCAO DGA 10 LC/266
Un. Adm: (134163) DEL DE POLICIA DE PEDRA PRETA
A Partir de: 02/01/2023 Até 02/01/2023

Processo N.:

Nome: (268079/1) ALEX RODRIGUES ALVES LIMA
Cargo/Função: (9175) INVESTIGADOR DE POLICIA/LC344/407
Un. Adm: (134520) DEL DE POLICIA DE TAPURAH
A Partir de: 02/01/2023 Até 02/01/2023

Processo N.:

Nome: (259639/1) ALEXANDER FERNANDES COSTA
Cargo/Função: (9175) INVESTIGADOR DE POLICIA/LC344/407
Un. Adm: (134023) DEL DE POLICIA DE COMODORO
A Partir de: 04/01/2023 Até 04/01/2023

Processo N.:

Nome: (259609/1) AMARILDO FERNANDES
Cargo/Função: (9175) INVESTIGADOR DE POLICIA/LC344/407
Un. Adm: (212954) 2 DEL DE POLICIA DO BARRA DO GARCAS
A Partir de: 03/01/2023 Até 03/01/2023

Processo N.:

Nome: (136198/1) ANA PAULA REVELES CARVALHO
Cargo/Função: (11606) DGA-6 SERVIDOR
Un. Adm: (133353) DELEGACIA REGIONAL DE ALTA FLORESTA
A Partir de: 01/12/2022 Até 01/12/2022

Processo N.:

Nome: (108132/1) ANDERSON CLAYTON DA CRUZ E VEIGA
Cargo/Função: (2348) DELEGADO DE POLICIA
Un. Adm: (133094) DEL ESP DE HOMICIDIO E PROTECAO A PESSOA CBA
A Partir de: 19/01/2023 Até 19/01/2023

Processo N.:

Nome: (208072/2) ANDERSON DA SILVA GOMES
Cargo/Função: (9175) INVESTIGADOR DE POLICIA/LC344/407
Un. Adm: (134449) DEL DE POLICIA DE ITAUBA
A Partir de: 01/01/2023 Até 01/01/2023

Processo N.:

Nome: (255145/2) ANDERSON MACIEL DE SOUZA
Cargo/Função: (9200) ESCRIVAO DE POLICIA/LC318/407
Un. Adm: (134449) DEL DE POLICIA DE ITAUBA
A Partir de: 02/01/2023 Até 02/01/2023

Processo N.:

Nome: (101684/1) ANDES DE MELO FARIA
Cargo/Função: (9175) INVESTIGADOR DE POLICIA/LC344/407
Un. Adm: (176915) DEL REGIONAL DE VARZEA GRANDE
A Partir de: 19/01/2023 Até 19/01/2023

Processo N.:

Nome: (115067/11) ANDRE LUIZ BISPO DE SOUZA
Cargo/Função: (9175) INVESTIGADOR DE POLICIA/LC344/407
Un. Adm: (177741) DEL DE POLICIA DE PARANATINGA
A Partir de: 01/01/2023 Até 01/01/2023

Processo N.:

Nome: (291168/1) ANDRE VICTOR DE OLIVEIRA LEITE
Cargo/Função: (11606) DGA-6 SERVIDOR
Un. Adm: (133353) DELEGACIA REGIONAL DE ALTA FLORESTA
A Partir de: 01/01/2023 Até 01/01/2023

Processo N.:

Nome: (259720/1) ANDREIA BARBOSA DOS SANTOS
Cargo/Função: (9200) ESCRIVAO DE POLICIA/LC318/407
Un. Adm: (134023) DEL DE POLICIA DE COMODORO
A Partir de: 06/01/2023 Até 06/01/2023

Processo N.:

Nome: (268197/1) ANDRESSA MIRELLI MONCALE
Cargo/Função: (9200) ESCRIVAO DE POLICIA/LC318/407
Un. Adm: (212849) 1 DEL DE POLICIA DE VARZEA GRANDE
A Partir de: 01/01/2023 Até 01/01/2023

Processo N.:

Nome: (118407/2) ANGELICA DOS SANTOS SILVA
Cargo/Função: (9175) INVESTIGADOR DE POLICIA/LC344/407
Un. Adm: (134023) DEL DE POLICIA DE COMODORO
A Partir de: 04/01/2023 Até 04/01/2023

Processo N.:

Nome: (309008/1) ANTONIO CARLOS PINZAN JUNIOR
Cargo/Função: (4360) DELEGADO DE POLICIA SUBST LC575/2016
Un. Adm: (134007) DEL REGIONAL DE PONTES E LACERDA
A Partir de: 04/01/2023 Até 04/01/2023

Processo N.:

Nome: (95781/1) ANTONIO JOAQUIM PORTILHO DE JESUS
Cargo/Função: (9175) INVESTIGADOR DE POLICIA/LC344/407
Un. Adm: (212954) 2 DEL DE POLICIA DO BARRA DO GARCAS
A Partir de: 01/01/2023 Até 01/01/2023

Processo N.:

Nome: (89124/4) ANTONIO OLIVEIRA FILHO
Cargo/Função: (9175) INVESTIGADOR DE POLICIA/LC344/407
Un. Adm: (133566) DEL DE POLICIA DE GENERAL CARNEIRO
A Partir de: 03/01/2023 Até 03/01/2023

Processo N.:

Nome: (97525/1) ANTONIO PINTO DE FIGUEIREDO
Cargo/Função: (11665) FUNCAO DGA 10 LC/266
Un. Adm: (164356) GER DE COMBATE AO CRIME ORGANIZADO
A Partir de: 01/01/2023 Até 01/01/2023

Processo N.:

Nome: (259619/1) ARTENIZA STRAPAZZON DE FRANCA
Cargo/Função: (9175) INVESTIGADOR DE POLICIA/LC344/407
Un. Adm: (133906) DEL DE POLICIA DE RONDOLANDIA
A Partir de: 01/01/2023 Até 01/01/2023

Processo N.:

Nome: (268285/1) ARTUR QUEIROZ FILHO
Cargo/Função: (9175) INVESTIGADOR DE POLICIA/LC344/407
Un. Adm: (177202) DEL DE POLICIA DE TERRA NOVA DO NORTE
A Partir de: 02/01/2023 Até 02/01/2023

Processo N.:

Nome: (95840/1) AUGUSTO KEIRONE ROSA DA SILVA
Cargo/Função: (11665) FUNCAO DGA 10 LC/266
Un. Adm: (133582) DEL DE POLICIA DE TORIXOREU
A Partir de: 02/01/2023 Até 02/01/2023

Processo N.:

Nome: (307147/1) BRENO HOULY PALMEIRA
Cargo/Função: (4360) DELEGADO DE POLICIA SUBST LC575/2016
Un. Adm: (177180) DEL DE POLICIA DE COLIDER
A Partir de: 09/01/2023 Até 09/01/2023

Processo N.:

Nome: (234426/1) CAMILA FATIMA ALMEIDA MOLINA VIEIRA DE CAMARGO
Cargo/Função: (11592) DGA-5 SERVIDOR
Un. Adm: (131890) UNID DE ASSESSORIA
A Partir de: 02/01/2023 Até 02/01/2023

Processo N.:

Nome: (234319/1) CARLOS ALBERTO GOMES
Cargo/Função: (9175) INVESTIGADOR DE POLICIA/LC344/407
Un. Adm: (177806) DEL DE POLICIA DE GAUCHA DO NORTE
A Partir de: 03/01/2023 Até 03/01/2023

Processo N.:

Nome: (97404/1) CARLOS AUGUSTO VIEIRA BOHRER
Cargo/Função: (9175) INVESTIGADOR DE POLICIA/LC344/407
Un. Adm: (133566) DEL DE POLICIA DE GENERAL CARNEIRO
A Partir de: 01/01/2023 Até 01/01/2023

Processo N.:

Nome: (23899/1) CARLOS DE JESUS PINTO
Cargo/Função: (9175) INVESTIGADOR DE POLICIA/LC344/407
Un. Adm: (133493) DEL REGIONAL DE BARRA DO GARCAS
A Partir de: 02/01/2023 Até 02/01/2023

Processo N.:

Nome: (107635/2) CARLOS EDUARDO ASSUNCAO LEITE
Cargo/Função: (9175) INVESTIGADOR DE POLICIA/LC344/407
Un. Adm: (134449) DEL DE POLICIA DE ITAUBA
A Partir de: 03/01/2023 Até 03/01/2023

Processo N.:

Nome: (259654/1) CARLOS SILVA ARAUJO
Cargo/Função: (9175) INVESTIGADOR DE POLICIA/LC344/407
Un. Adm: (134023) DEL DE POLICIA DE COMODORO
A Partir de: 02/01/2023 Até 02/01/2023

Processo N.:

Nome: (259649/1) CHARLES JORDAO DE SOUZA COSTA
Cargo/Função: (9175) INVESTIGADOR DE POLICIA/LC344/407
Un. Adm: (133906) DEL DE POLICIA DE RONDOLANDIA
A Partir de: 01/01/2023 Até 01/01/2023

Processo N.:

Nome: (95853/1) CHARLES MAGDO MARTINS DA SILVA
Cargo/Função: (9175) INVESTIGADOR DE POLICIA/LC344/407
Un. Adm: (212954) 2 DEL DE POLICIA DO BARRA DO GARCAS
A Partir de: 19/01/2023 Até 19/01/2023

Processo N.:

Nome: (136231/1) CHRISTIANE KARINE FORTUNATO PAES DE BARROS
Cargo/Função: (11665) FUNCAO DGA 10 LC/266
Un. Adm: (020826) DIR GERAL DE POLICIA JUDICIARIA CIVIL
A Partir de: 01/01/2023 Até 01/01/2023

Processo N.:

Nome: (207633/4) CLAUDIA RAQUEL PELEGRINI
Cargo/Função: (9175) INVESTIGADOR DE POLICIA/LC344/407
Un. Adm: (134643) DEL DE POLICIA DE NOVA OLIMPIA
A Partir de: 03/01/2023 Até 03/01/2023

Processo N.:

Nome: (107900/1) CLAUDIO MOLINA
Cargo/Função: (9175) INVESTIGADOR DE POLICIA/LC344/407
Un. Adm: (177806) DEL DE POLICIA DE GAUCHA DO NORTE
A Partir de: 02/01/2023 Até 02/01/2023

Processo N.:

Nome: (143326/19) CLEITON FRANCISCO ALVES
Cargo/Função: (9175) INVESTIGADOR DE POLICIA/LC344/407
Un. Adm: (177628) DEL DE POLICIA DE TABAPORA
A Partir de: 01/01/2023 Até 01/01/2023

Processo N.:

Nome: (232402/2) DANIELA CAMINSKI
Cargo/Função: (9200) ESCRIVAO DE POLICIA/LC318/407
Un. Adm: (177202) DEL DE POLICIA DE TERRA NOVA DO NORTE
A Partir de: 03/01/2023 Até 03/01/2023

Processo N.:

Nome: (203474/1) DANIELE CASTRO LUCENA
Cargo/Função: (9175) INVESTIGADOR DE POLICIA/LC344/407
Un. Adm: (134449) DEL DE POLICIA DE ITAUBA
A Partir de: 04/01/2023 Até 04/01/2023

Processo N.:

Nome: (252470/2) DANILLO RIBEIRO DOS SANTOS
Cargo/Função: (9175) INVESTIGADOR DE POLICIA/LC344/407
Un. Adm: (133493) DEL REGIONAL DE BARRA DO GARCAS
A Partir de: 04/01/2023 Até 04/01/2023

Processo N.:

Nome: (97407/1) DEUZIMAR BRITO ARRAES
Cargo/Função: (9175) INVESTIGADOR DE POLICIA/LC344/407
Un. Adm: (212954) 2 DEL DE POLICIA DO BARRA DO GARCAS
A Partir de: 02/01/2023 Até 02/01/2023

Processo N.:

Nome: (259677/1) DINALVA APARECIDA RODRIGUES DA SILVA
Cargo/Função: (9200) ESCRIVAO DE POLICIA/LC318/407
Un. Adm: (134597) DEL REGIONAL DE TANGARA DA SERRA
A Partir de: 02/01/2023 Até 02/01/2023

Processo N.:

Nome: (234404/1) DOMINGOS SAVIO SILVEIRA DOURADO
Cargo/Função: (9200) ESCRIVAO DE POLICIA/LC318/407
Un. Adm: (134163) DEL DE POLICIA DE PEDRA PRETA
A Partir de: 01/01/2023 Até 01/01/2023

Processo N.:

Nome: (97754/7) EDER CARLOS DE OLIVEIRA
Cargo/Função: (9175) INVESTIGADOR DE POLICIA/LC344/407
Un. Adm: (177288) DEL DE POLICIA DE GUARANTA DO NORTE
A Partir de: 01/01/2023 Até 01/01/2023

Processo N.:

Nome: (203965/1) EDERSON DE ALMEIDA MATOS
Cargo/Função: (11630) DGA-9 SERVIDOR
Un. Adm: (164283) GER DE CONTRA INTELIGENCIA
A Partir de: 12/01/2023 Até 12/01/2023

Processo N.:

Nome: (268138/1) EDERSON LOPES DA SILVA
Cargo/Função: (9175) INVESTIGADOR DE POLICIA/LC344/407
Un. Adm: (134643) DEL DE POLICIA DE NOVA OLIMPIA
A Partir de: 04/01/2023 Até 04/01/2023

Processo N.:

Nome: (308996/1) EDUARDO RIBEIRO MACHADO FERREIRA
Cargo/Função: (4360) DELEGADO DE POLICIA SUBST LC575/2016
Un. Adm: (134007) DEL REGIONAL DE PONTES E LACERDA
A Partir de: 03/01/2023 Até 03/01/2023

Processo N.:

Nome: (233459/2) EDUARDO RODRIGUES MACHADO
Cargo/Função: (9175) INVESTIGADOR DE POLICIA/LC344/407
Un. Adm: (134643) DEL DE POLICIA DE NOVA OLIMPIA
A Partir de: 14/01/2023 Até 14/01/2023

Processo N.:

Nome: (132934/6) EDERSON MENDES DA CUNHA
Cargo/Função: (9200) ESCRIVAO DE POLICIA/LC318/407
Un. Adm: (222305) CENTRAL DE FLAGRANTES DE CUIABA PLANTAO
A Partir de: 02/01/2023 Até 02/01/2023

Processo N.:

Nome: (268050/1) ELIANE DE FREITAS NASCIMENTO
Cargo/Função: (9200) ESCRIVAO DE POLICIA/LC318/407
Un. Adm: (177288) DEL DE POLICIA DE GUARANTA DO NORTE
A Partir de: 01/01/2023 Até 01/01/2023

Processo N.:

Nome: (259689/1) ELIONAY CARVALHO NASCIMENTO DOS REIS
Cargo/Função: (9175) INVESTIGADOR DE POLICIA/LC344/407
Un. Adm: (164283) GER DE CONTRA INTELIGENCIA
A Partir de: 03/01/2023 Até 03/01/2023

Processo N.:

Nome: (242840/8) ELSON GONCALVES RIBEIRO
Cargo/Função: (9175) INVESTIGADOR DE POLICIA/LC344/407
Un. Adm: (134031) DEL DE POLICIA DE JAURU
A Partir de: 02/01/2023 Até 02/01/2023

Processo N.:

Nome: (268200/1) ELY CLEVERSON SIQUEIRA LIRA
Cargo/Função: (9175) INVESTIGADOR DE POLICIA/LC344/407
Un. Adm: (134414) DEL DE POLICIA DE CLAUDIA
A Partir de: 01/01/2023 Até 01/01/2023

Processo N.:

Nome: (309074/1) ERIC MARCIO FANTIN
Cargo/Função: (4360) DELEGADO DE POLICIA SUBST LC575/2016
Un. Adm: (134627) DEL DE POLICIA DE BRASNORTE
A Partir de: 02/01/2023 Até 02/01/2023

Processo N.:

Nome: (136225/1) ERIKA MENDES RODRIGUES
Cargo/Função: (11665) FUNCAO DGA 10 LC/266
Un. Adm: (134023) DEL DE POLICIA DE COMODORO
A Partir de: 21/01/2023 Até 21/01/2023

Processo N.:

Nome: (234388/1) EUSLENE MORAES CAROLINA
Cargo/Função: (11665) FUNCAO DGA 10 LC/266
Un. Adm: (133493) DEL REGIONAL DE BARRA DO GARCAS
A Partir de: 03/01/2023 Até 03/01/2023

Processo N.:

Nome: (230899/2) EVERTON HENRIQUE DA SILVA BEDENDO
Cargo/Função: (9175) INVESTIGADOR DE POLICIA/LC344/407
Un. Adm: (193461) DEL REGIONAL DE GUARANTA DO NORTE
A Partir de: 01/01/2023 Até 01/01/2023

Processo N.:

Nome: (259717/1) FABIANE ANGELITA VICARI QUEIROZ
Cargo/Função: (9175) INVESTIGADOR DE POLICIA/LC344/407
Un. Adm: (177202) DEL DE POLICIA DE TERRA NOVA DO NORTE
A Partir de: 04/01/2023 Até 04/01/2023

Processo N.:

Nome: (268115/1) FABIANO APARECIDO NOGUEIRA SAMPAIO
Cargo/Função: (9175) INVESTIGADOR DE POLICIA/LC344/407
Un. Adm: (177288) DEL DE POLICIA DE GUARANTA DO NORTE
A Partir de: 02/01/2023 Até 02/01/2023

Processo N.:

Nome: (241752/2) FABIANO DE ASSIS SOUZA
Cargo/Função: (9175) INVESTIGADOR DE POLICIA/LC344/407
Un. Adm: (134627) DEL DE POLICIA DE BRASNORTE
A Partir de: 01/01/2023 Até 01/01/2023

Processo N.:

Nome: (252002/1) FABIANO PITOSCIA
Cargo/Função: (11592) DGA-5 SERVIDOR
Un. Adm: (180858) COORD DE GESTAO DE PESSOAS
A Partir de: 01/01/2023 Até 01/01/2023

Processo N.:

Nome: (259734/1) FABIANO VENTUROLI CUSTODIO
Cargo/Função: (9200) ESCRIVAO DE POLICIA/LC318/407
Un. Adm: (177601) DEL DE POLICIA DE PORTO DOS GAUCHOS
A Partir de: 02/01/2023 Até 02/01/2023

Processo N.:

Nome: (136466/1) FABIO MINAS NOVAS
Cargo/Função: (11630) DGA-9 SERVIDOR
Un. Adm: (164240) GER DE INTELIGENCIA POLICIAL
A Partir de: 01/01/2023 Até 01/01/2023

Processo N.:

Nome: (307156/1) FABRICIO GARCIA HENRIQUES
Cargo/Função: (4360) DELEGADO DE POLICIA SUBST LC575/2016
Un. Adm: (133620) DEL DE POLICIA DE ARAPUTANGA
A Partir de: 03/01/2023 Até 03/01/2023

Processo N.:

Nome: (136605/1) FAUSTO JOSE FREITAS DA SILVA
Cargo/Função: (11592) DGA-5 SERVIDOR
Un. Adm: (163716) DIR DA ACADEMIA DE POLICIA JUDICIARIA CIVIL
A Partir de: 01/01/2023 Até 01/01/2023

Processo N.:

Nome: (259718/1) FELIPE RODRIGUES DE REZENDE
Cargo/Função: (9175) INVESTIGADOR DE POLICIA/LC344/407
Un. Adm: (134520) DEL DE POLICIA DE TAPURAH
A Partir de: 03/01/2023 Até 03/01/2023

Processo N.:

Nome: (97235/4) FERNANDA GOMES VIEIRA TIBRI
Cargo/Função: (11665) FUNCAO DGA 10 LC/266
Un. Adm: (133493) DEL REGIONAL DE BARRA DO GARCAS
A Partir de: 04/01/2023 Até 04/01/2023

Processo N.:

Nome: (267931/1) FERNANDO BASTOS VILELA
Cargo/Função: (9175) INVESTIGADOR DE POLICIA/LC344/407
Un. Adm: (177628) DEL DE POLICIA DE TABAPORA
A Partir de: 02/01/2023 Até 02/01/2023

Processo N.:

Nome: (97372/1) FRANCISCO FERNANDES DA SILVA JUNIOR
Cargo/Função: (9175) INVESTIGADOR DE POLICIA/LC344/407
Un. Adm: (134520) DEL DE POLICIA DE TAPURAH
A Partir de: 04/01/2023 Até 04/01/2023

Processo N.:

Nome: (259735/1) FRANCISCO TACILIO LOPES LUSTOSA
Cargo/Função: (9175) INVESTIGADOR DE POLICIA/LC344/407
Un. Adm: (134627) DEL DE POLICIA DE BRASNORTE
A Partir de: 02/01/2023 Até 02/01/2023

Processo N.:

Nome: (268103/1) FRANKLIN GIROLDO COSTA
Cargo/Função: (9175) INVESTIGADOR DE POLICIA/LC344/407
Un. Adm: (134554) DEL DE POLICIA DE UNIAO DO SUL
A Partir de: 02/01/2023 Até 02/01/2023

Processo N.:

Nome: (136144/1) GERALDO GEZONI FILHO
Cargo/Função: (2348) DELEGADO DE POLICIA
Un. Adm: (177261) DEL DE POLICIA DE MATUPA
A Partir de: 02/01/2023 Até 02/01/2023

Processo N.:

Nome: (97448/1) GERALDO MAGELA DA SILVA
Cargo/Função: (9175) INVESTIGADOR DE POLICIA/LC344/407
Un. Adm: (134007) DEL REGIONAL DE PONTES E LACERDA
A Partir de: 02/01/2023 Até 02/01/2023

Processo N.:

Nome: (268151/1) GERALDO RODRIGUES DAMACENO
Cargo/Função: (9175) INVESTIGADOR DE POLICIA/LC344/407
Un. Adm: (134023) DEL DE POLICIA DE COMODORO
A Partir de: 02/01/2023 Até 02/01/2023

Processo N.:

Nome: (92170/1) GIANMARCO PACCOLA CAPOANI
Cargo/Função: (11606) DGA-6 SERVIDOR
Un. Adm: (020826) DIR GERAL DE POLICIA JUDICIARIA CIVIL
A Partir de: 02/01/2023 Até 02/01/2023

Processo N.:

Nome: (108209/1) GILBERTO DOS SANTOS
Cargo/Função: (9175) INVESTIGADOR DE POLICIA/LC344/407
Un. Adm: (212954) 2 DEL DE POLICIA DO BARRA DO GARCAS
A Partir de: 01/01/2023 Até 01/01/2023

Processo N.:

Nome: (234375/1) GILMARA SCHUASTZ
Cargo/Função: (9200) ESCRIVAO DE POLICIA/LC318/407
Un. Adm: (134023) DEL DE POLICIA DE COMODORO
A Partir de: 01/01/2023 Até 01/01/2023

Processo N.:

Nome: (220739/21) GINALDO DOS SANTOS LIMA
Cargo/Função: (9175) INVESTIGADOR DE POLICIA/LC344/407
Un. Adm: (134643) DEL DE POLICIA DE NOVA OLIMPIA
A Partir de: 02/01/2023 Até 02/01/2023

Processo N.:

Nome: (78418/5) GLAUCIO GALVAO DE ASSIS
Cargo/Função: (9175) INVESTIGADOR DE POLICIA/LC344/407
Un. Adm: (176915) DEL REGIONAL DE VARZEA GRANDE
A Partir de: 01/01/2023 Até 01/01/2023

Processo N.:

Nome: (268021/1) GRACIELLY ROSA ORMOND
Cargo/Função: (9175) INVESTIGADOR DE POLICIA/LC344/407
Un. Adm: (134627) DEL DE POLICIA DE BRASNOORTE
A Partir de: 01/01/2023 Até 01/01/2023

Processo N.:

Nome: (307126/1) GUILHERME CAMPOMAR DA ROCHA
Cargo/Função: (4360) DELEGADO DE POLICIA SUBST LC575/2016
Un. Adm: (134007) DEL REGIONAL DE PONTES E LACERDA
A Partir de: 01/01/2023 Até 01/01/2023

Processo N.:

Nome: (299368/1) HEBERTH HUGO MONTENEGRO DE SOUZA
Cargo/Função: (4360) DELEGADO DE POLICIA SUBST LC575/2016
Un. Adm: (134651) DEL DE POLICIA DE SAPEZAL
A Partir de: 03/01/2023 Até 03/01/2023

Processo N.:

Nome: (115305/2) HELDER LUIS NASCIMENTO RODRIGUES
Cargo/Função: (9175) INVESTIGADOR DE POLICIA/LC344/407
Un. Adm: (222305) CENTRAL DE FLAGRANTES DE CUIABA PLANTAO
A Partir de: 02/01/2023 Até 02/01/2023

Processo N.:

Nome: (200042/3) HUGO ALMEIDA DA SILVA
Cargo/Função: (9200) ESCRIVAO DE POLICIA/LC318/407
Un. Adm: (134554) DEL DE POLICIA DE UNIAO DO SUL
A Partir de: 01/01/2023 Até 01/01/2023

Processo N.:

Nome: (92150/1) IARA MARCIA DA SILVA PINHEIRO
Cargo/Função: (9175) INVESTIGADOR DE POLICIA/LC344/407
Un. Adm: (134023) DEL DE POLICIA DE COMODORO
A Partir de: 09/01/2023 Até 09/01/2023

Processo N.:

Nome: (119509/3) ILTON RODRIGUES DAMACENO
Cargo/Função: (9175) INVESTIGADOR DE POLICIA/LC344/407
Un. Adm: (177288) DEL DE POLICIA DE GUARANTA DO NORTE
A Partir de: 02/01/2023 Até 02/01/2023

Processo N.:

Nome: (97153/2) IVAN NEY DO ESPIRITO SANTO
Cargo/Função: (9200) ESCRIVAO DE POLICIA/LC318/407
Un. Adm: (133698) DEL ESP DA CRIANCA E DO ADOLESCENTE CACERES
A Partir de: 02/01/2023 Até 02/01/2023

Processo N.:

Nome: (268042/1) IVO FERREIRA MARQUES
Cargo/Função: (11665) FUNCAO DGA 10 LC/266
Un. Adm: (134031) DEL DE POLICIA DE JAURU
A Partir de: 03/01/2023 Até 03/01/2023

Processo N.:

Nome: (259811/1) JACKSON DA SILVA OLIVEIRA
Cargo/Função: (9175) INVESTIGADOR DE POLICIA/LC344/407
Un. Adm: (134023) DEL DE POLICIA DE COMODORO
A Partir de: 01/01/2023 Até 01/01/2023

Processo N.:

Nome: (107206/11) JACQUELINE ALVES DA SILVA
Cargo/Função: (11630) DGA-9 SERVIDOR
Un. Adm: (164330) GER DE APOIO TECNOLOGICO
A Partir de: 03/01/2023 Até 03/01/2023

Processo N.:

Nome: (234583/3) JADSON GEANDRE DA CRUZ OLIVEIRA
Cargo/Função: (9175) INVESTIGADOR DE POLICIA/LC344/407
Un. Adm: (134643) DEL DE POLICIA DE NOVA OLIMPIA
A Partir de: 01/01/2023 Até 01/01/2023

Processo N.:

Nome: (208873/6) JEFERSON SOARES ALVES
Cargo/Função: (9175) INVESTIGADOR DE POLICIA/LC344/407
Un. Adm: (134163) DEL DE POLICIA DE PEDRA PRETA
A Partir de: 03/01/2023 Até 03/01/2023

Processo N.:

Nome: (97543/1) JESSET ARLISON MUNHOZ DE LIMA
Cargo/Função: (11584) DGA-4 SERVIDOR
Un. Adm: (131865) CORREG GERAL DA POLICIA JUDICIARIA CIVIL
A Partir de: 01/01/2023 Até 01/01/2023

Processo N.:

Nome: (259769/1) JEVERSON AZEVEDO LEAL
Cargo/Função: (9175) INVESTIGADOR DE POLICIA/LC344/407
Un. Adm: (133906) DEL DE POLICIA DE RONDOLANDIA
A Partir de: 02/01/2023 Até 02/01/2023

Processo N.:

Nome: (233317/2) JOILSON DE AMORIN LINO
Cargo/Função: (9175) INVESTIGADOR DE POLICIA/LC344/407
Un. Adm: (177601) DEL DE POLICIA DE PORTO DOS GAUCHOS
A Partir de: 02/01/2023 Até 02/01/2023

Processo N.:

Nome: (44078/1) JOSE ANACLETO DA COSTA FILHO
Cargo/Função: (11630) DGA-9 SERVIDOR
Un. Adm: (164330) GER DE APOIO TECNOLOGICO
A Partir de: 01/01/2023 Até 01/01/2023

Processo N.:

Nome: (203986/1) JOSE CARLOS FALCAO
Cargo/Função: (9175) INVESTIGADOR DE POLICIA/LC344/407
Un. Adm: (134627) DEL DE POLICIA DE BRASNOORTE
A Partir de: 04/01/2023 Até 04/01/2023

Processo N.:

Nome: (268195/1) JOSE MARCELINO DE ALBUQUERQUE
Cargo/Função: (9175) INVESTIGADOR DE POLICIA/LC344/407
Un. Adm: (134449) DEL DE POLICIA DE ITAUBA
A Partir de: 02/01/2023 Até 02/01/2023

Processo N.:

Nome: (299387/1) JOSE RAMON LEITE
Cargo/Função: (4360) DELEGADO DE POLICIA SUBST LC575/2016
Un. Adm: (134171) DEL DE POLICIA DE JACIARA
A Partir de: 04/01/2023 Até 04/01/2023

Processo N.:

Nome: (268211/1) JOSE ROBERTO ANTUNES MAGALHAES
Cargo/Função: (9175) INVESTIGADOR DE POLICIA/LC344/407
Un. Adm: (177601) DEL DE POLICIA DE PORTO DOS GAUCHOS
A Partir de: 03/01/2023 Até 03/01/2023

Processo N.:

Nome: (268160/1) JOSIMAR LEITE DA SILVA
Cargo/Função: (9175) INVESTIGADOR DE POLICIA/LC344/407
Un. Adm: (133906) DEL DE POLICIA DE RONDOLANDIA
A Partir de: 03/01/2023 Até 03/01/2023

Processo N.:

Nome: (259800/1) JOSMAR JOSE MOREIRA
Cargo/Função: (11665) FUNCAO DGA 10 LC/266
Un. Adm: (134031) DEL DE POLICIA DE JAURU
A Partir de: 03/01/2023 Até 03/01/2023

Processo N.:

Nome: (49566/3) JOVANIL FRANCISCO DOS SANTOS
Cargo/Função: (9200) ESCRIVAO DE POLICIA/LC318/407
Un. Adm: (133701) DEL ESP DE DEFESA DA MULHER DE CACERES
A Partir de: 02/01/2023 Até 02/01/2023

Processo N.:

Nome: (267949/1) JULIANA DE CARVALHO LOBO
Cargo/Função: (9175) INVESTIGADOR DE POLICIA/LC344/407
Un. Adm: (177288) DEL DE POLICIA DE GUARANTA DO NORTE
A Partir de: 03/01/2023 Até 03/01/2023

Processo N.:

Nome: (234335/1) JULLYE DA SILVA LIRA
Cargo/Função: (9200) ESCRIVAO DE POLICIA/LC318/407
Un. Adm: (212954) 2 DEL DE POLICIA DO BARRA DO GARCAS
A Partir de: 03/01/2023 Até 03/01/2023

Processo N.:

Nome: (97485/1) KATIA MARIA MATOS ALENCAR DE OLIVEIRA
Cargo/Função: (9175) INVESTIGADOR DE POLICIA/LC344/407
Un. Adm: (133493) DEL REGIONAL DE BARRA DO GARCAS
A Partir de: 02/01/2023 Até 02/01/2023

Processo N.:

Nome: (63085/2) KERLY DIAS PERON
Cargo/Função: (9175) INVESTIGADOR DE POLICIA/LC344/407
Un. Adm: (134163) DEL DE POLICIA DE PEDRA PRETA
A Partir de: 02/01/2023 Até 02/01/2023

Processo N.:

Nome: (268233/1) KLEBER JOSE SILVA NASCIMENTO
Cargo/Função: (9175) INVESTIGADOR DE POLICIA/LC344/407
Un. Adm: (134627) DEL DE POLICIA DE BRASNOORTE
A Partir de: 03/01/2023 Até 03/01/2023

Processo N.:

Nome: (43634/6) LAZARO CONCEICAO CLAUDINO
Cargo/Função: (9175) INVESTIGADOR DE POLICIA/LC344/407
Un. Adm: (133566) DEL DE POLICIA DE GENERAL CARNEIRO
A Partir de: 02/01/2023 Até 02/01/2023

Processo N.:

Nome: (259809/1) LEANDRO ATAIDE PIRES
Cargo/Função: (9200) ESCRIVAO DE POLICIA/LC318/407
Un. Adm: (222305) CENTRAL DE FLAGRANTES DE CUIABA PLANTAO
A Partir de: 02/01/2023 Até 02/01/2023

Processo N.:

Nome: (136326/1) LEOSONIO BEZERRA ARAUJO
Cargo/Função: (9175) INVESTIGADOR DE POLICIA/LC344/407
Un. Adm: (134163) DEL DE POLICIA DE PEDRA PRETA
A Partir de: 01/01/2023 Até 01/01/2023

Processo N.:

Nome: (268223/1) LILIAN BRAZ DE OLIVEIRA
Cargo/Função: (9200) ESCRIVAO DE POLICIA/LC318/407
Un. Adm: (134627) DEL DE POLICIA DE BRASORTE
A Partir de: 02/01/2023 Até 02/01/2023

Processo N.:

Nome: (112350/3) LINDOMAR BERNARDINO DA SILVA
Cargo/Função: (9175) INVESTIGADOR DE POLICIA/LC344/407
Un. Adm: (222305) CENTRAL DE FLAGRANTES DE CUIABA PLANTAO
A Partir de: 02/01/2023 Até 02/01/2023

Processo N.:

Nome: (136220/1) LUCENE FATIMA LONZYNSKI
Cargo/Função: (11665) FUNCAO DGA 10 LC/266
Un. Adm: (104264) DIR GERAL ADJUNTO DE POLICIA JUDICIARIA CIVIL
A Partir de: 13/01/2023 Até 13/01/2023

Processo N.:

Nome: (125099/3) LUCIENE DE OLIVEIRA
Cargo/Função: (9200) ESCRIVAO DE POLICIA/LC318/407
Un. Adm: (164259) GER DE INTELIGENCIA ESTRATEGICA
A Partir de: 02/01/2023 Até 02/01/2023

Processo N.:

Nome: (114763/2) LUIS ARMANDO DE SOUZA CAMPOS BELO
Cargo/Função: (9175) INVESTIGADOR DE POLICIA/LC344/407
Un. Adm: (134520) DEL DE POLICIA DE TAPURAH
A Partir de: 01/01/2023 Até 01/01/2023

Processo N.:

Nome: (58916/3) LUIZ CARLOS ARRAIS DE CARVALHO
Cargo/Função: (9175) INVESTIGADOR DE POLICIA/LC344/407
Un. Adm: (133566) DEL DE POLICIA DE GENERAL CARNEIRO
A Partir de: 01/01/2023 Até 01/01/2023

Processo N.:

Nome: (208211/2) LUIZ CARLOS DA SILVA
Cargo/Função: (9175) INVESTIGADOR DE POLICIA/LC344/407
Un. Adm: (222305) CENTRAL DE FLAGRANTES DE CUIABA PLANTAO
A Partir de: 02/01/2023 Até 02/01/2023

Processo N.:

Nome: (109804/1) LUIZ MARIO DO NASCIMENTO JUNIOR
Cargo/Função: (9175) INVESTIGADOR DE POLICIA/LC344/407
Un. Adm: (222305) CENTRAL DE FLAGRANTES DE CUIABA PLANTAO
A Partir de: 02/01/2023 Até 02/01/2023

Processo N.:

Nome: (95680/1) MANOEL DE JESUS FEITOSA DOS SANTOS
Cargo/Função: (9175) INVESTIGADOR DE POLICIA/LC344/407
Un. Adm: (133582) DEL DE POLICIA DE TORIXOREU
A Partir de: 04/01/2023 Até 04/01/2023

Processo N.:

Nome: (268036/1) MARCUS HENRIQUE FERREIRA
Cargo/Função: (9175) INVESTIGADOR DE POLICIA/LC344/407
Un. Adm: (134414) DEL DE POLICIA DE CLAUDIA
A Partir de: 03/01/2023 Até 03/01/2023

Processo N.:

Nome: (44127/1) MARIA APARECIDA GONCALVES BATISTA PEREIRA
Cargo/Função: (11665) FUNCAO DGA 10 LC/266
Un. Adm: (133698) DEL ESP DA CRIANCA E DO ADOLESCENTE CACERES
A Partir de: 01/01/2023 Até 01/01/2023

Processo N.:

Nome: (234287/1) MARIA DE LURDE ANTUNES BENITES
Cargo/Função: (11665) FUNCAO DGA 10 LC/266
Un. Adm: (193488) DEL REGIONAL DE NOVA MUTUM
A Partir de: 01/12/2022 Até 01/12/2022

Processo N.:

Nome: (267997/1) MARIDEANE MARTINS PEREIRA
Cargo/Função: (9175) INVESTIGADOR DE POLICIA/LC344/407
Un. Adm: (133698) DEL ESP DA CRIANCA E DO ADOLESCENTE CACERES
A Partir de: 01/01/2023 Até 01/01/2023

Processo N.:

Nome: (95671/1) MARINEIDE DE OLIVEIRA FERREIRA
Cargo/Função: (9200) ESCRIVAO DE POLICIA/LC318/407
Un. Adm: (133493) DEL REGIONAL DE BARRA DO GARCAS
A Partir de: 02/01/2023 Até 02/01/2023

Processo N.:

Nome: (268294/1) MAURILO JEFFERSON ALVES DE ALMEIDA
Cargo/Função: (9175) INVESTIGADOR DE POLICIA/LC344/407
Un. Adm: (134031) DEL DE POLICIA DE JAURU
A Partir de: 02/01/2023 Até 02/01/2023

Processo N.:

Nome: (259877/1) MAYCON RIBEIRO DE SOUZA
Cargo/Função: (9175) INVESTIGADOR DE POLICIA/LC344/407
Un. Adm: (133884) DEL DE POLICIA DE CASTANHEIRA
A Partir de: 01/01/2023 Até 01/01/2023

Processo N.:

Nome: (122665/2) MIRIAN RODRIGUES DE SOUZA
Cargo/Função: (9175) INVESTIGADOR DE POLICIA/LC344/407
Un. Adm: (134163) DEL DE POLICIA DE PEDRA PRETA
A Partir de: 31/01/2023 Até 31/01/2023

Processo N.:

Nome: (203968/1) MOACIR RODRIGUES DE MENEZES
Cargo/Função: (11592) DGA-5 SERVIDOR
Un. Adm: (164119) COORD DE DESENVOLVIMENTO INSTITUCIONAL
A Partir de: 01/01/2023 Até 01/01/2023

Processo N.:

Nome: (268271/1) NAEL SANTANA VIEIRA SONAQUE
Cargo/Função: (9175) INVESTIGADOR DE POLICIA/LC344/407
Un. Adm: (134031) DEL DE POLICIA DE JAURU
A Partir de: 01/01/2023 Até 01/01/2023

Processo N.:

Nome: (259975/1) ODAIR HENRIQUE ARIOSI
Cargo/Função: (9175) INVESTIGADOR DE POLICIA/LC344/407
Un. Adm: (177601) DEL DE POLICIA DE PORTO DOS GAUCHOS
A Partir de: 04/01/2023 Até 04/01/2023

Processo N.:

Nome: (268275/1) OSVALDO GASPARI JUNIOR RAGNINI
Cargo/Função: (9175) INVESTIGADOR DE POLICIA/LC344/407
Un. Adm: (133906) DEL DE POLICIA DE RONDOLANDIA
A Partir de: 01/01/2023 Até 01/01/2023

Processo N.:

Nome: (242531/1) PABLO BORGES RIGO
Cargo/Função: (2348) DELEGADO DE POLICIA
Un. Adm: (212938) 1 DEL DE POLICIA DE BARRA DO GARCAS
A Partir de: 02/01/2023 Até 02/01/2023

Processo N.:

Nome: (259982/1) PABLO DE OLIVEIRA VIEIRA
Cargo/Função: (9175) INVESTIGADOR DE POLICIA/LC344/407
Un. Adm: (177202) DEL DE POLICIA DE TERRA NOVA DO NORTE
A Partir de: 02/01/2023 Até 02/01/2023

Processo N.:

Nome: (203729/2) PAULO JOSIAS DE CARVALHO PENHA
Cargo/Função: (9175) INVESTIGADOR DE POLICIA/LC344/407
Un. Adm: (133698) DEL ESP DA CRIANCA E DO ADOLESCENTE CACERES
A Partir de: 04/01/2023 Até 04/01/2023

Processo N.:

Nome: (204926/6) RAULIN SILVA LEAL
Cargo/Função: (9175) INVESTIGADOR DE POLICIA/LC344/407
Un. Adm: (134627) DEL DE POLICIA DE BRASORTE
A Partir de: 03/01/2023 Até 03/01/2023

Processo N.:

Nome: (205205/8) REGINA TRINDADE CAMPOS ZANATTA
Cargo/Função: (9200) ESCRIVAO DE POLICIA/LC318/407
Un. Adm: (134015) DEL DE POLICIA DE PONTES E LACERDA
A Partir de: 16/12/2022 Até 16/12/2022

Processo N.:

Nome: (204000/1) RENATO FERREIRA DE SOUZA
Cargo/Função: (9175) INVESTIGADOR DE POLICIA/LC344/407
Un. Adm: (133701) DEL ESP DE DEFESA DA MULHER DE CACERES
A Partir de: 07/01/2023 Até 07/01/2023

Processo N.:

Nome: (136548/1) RENATO ROCHA MARTINS
Cargo/Função: (9175) INVESTIGADOR DE POLICIA/LC344/407
Un. Adm: (133566) DEL DE POLICIA DE GENERAL CARNEIRO
A Partir de: 04/01/2023 Até 04/01/2023

Processo N.:

Nome: (299312/1) RICARDO MARQUES SARTO
Cargo/Função: (4360) DELEGADO DE POLICIA SUBST LC575/2016
Un. Adm: (134023) DEL DE POLICIA DE COMODORO
A Partir de: 01/01/2023 Até 01/01/2023

Processo N.:

Nome: (44041/1) ROBERTO MARTINS CORREIA
Cargo/Função: (9175) INVESTIGADOR DE POLICIA/LC344/407
Un. Adm: (212938) 1 DEL DE POLICIA DE BARRA DO GARCAS
A Partir de: 03/01/2022 Até 03/01/2022

Processo N.:

Nome: (90709/2) RODRIGO DE MATTOS DOURADO
Cargo/Função: (11606) DGA-6 SERVIDOR
Un. Adm: (164283) GER DE CONTRA INTELIGENCIA
A Partir de: 01/01/2023 Até 01/01/2023

Processo N.:

Nome: (259901/1) RODRIGO LOPES LIMA
Cargo/Função: (9200) ESCRIVAO DE POLICIA/LC318/407
Un. Adm: (177628) DEL DE POLICIA DE TABAPORA
A Partir de: 03/01/2023 Até 03/01/2023

Processo N.:

Nome: (101699/1) RONEI SANTANA DE OLIVEIRA
Cargo/Função: (9175) INVESTIGADOR DE POLICIA/LC344/407
Un. Adm: (133698) DEL ESP DA CRIANCA E DO ADOLESCENTE CACERES
A Partir de: 01/01/2023 Até 01/01/2023

Processo N. :
 Nome: (234406/1) ROSSANA LACERDA BUQUIGARE
 Cargo/Função: (9200) ESCRIVAO DE POLICIA/LC318/407
 Un. Adm: (134520) DEL DE POLICIA DE TAPURAH
 A Partir de: 02/01/2023 Até 02/01/2023

Processo N. :
 Nome: (238677/1) SEBASTIAO TAVARES ROLDAO
 Cargo/Função: (9175) INVESTIGADOR DE POLICIA/LC344/407
 Un. Adm: (133582) DEL DE POLICIA DE TORIXOREU
 A Partir de: 27/01/2023 Até 27/01/2023

Processo N. :
 Nome: (287040/2) SERGIO LUIS HENRIQUE DE ALMEIDA
 Cargo/Função: (4360) DELEGADO DE POLICIA SUBST LC575/2016
 Un. Adm: (134244) DEL DE POLICIA DE JUSCIMEIRA
 A Partir de: 06/01/2023 Até 06/01/2023

Processo N. :
 Nome: (95704/1) SERGIO MARIO PEREIRA
 Cargo/Função: (9175) INVESTIGADOR DE POLICIA/LC344/407
 Un. Adm: (133698) DEL ESP DA CRIANCA E DO ADOLESCENTE CACERES
 A Partir de: 01/01/2023 Até 01/01/2023

Processo N. :
 Nome: (61642/2) SILBRON FIGUEIREDO DE SOUSA
 Cargo/Função: (11665) FUNCAO DGA 10 LC/266
 Un. Adm: (133582) DEL DE POLICIA DE TORIXOREU
 A Partir de: 01/01/2023 Até 01/01/2023

Processo N. :
 Nome: (259981/1) TAIS MAIA SILVA
 Cargo/Função: (9200) ESCRIVAO DE POLICIA/LC318/407
 Un. Adm: (222305) CENTRAL DE FLAGRANTES DE CUIABA PLANTAO
 A Partir de: 02/01/2023 Até 02/01/2023

Processo N. :
 Nome: (58143/2) TEONILIO DA ROCHA ALMEIDA
 Cargo/Função: (9200) ESCRIVAO DE POLICIA/LC318/407
 Un. Adm: (133353) DELEGACIA REGIONAL DE ALTA FLORESTA
 A Partir de: 01/01/2023 Até 01/01/2023

Processo N. :
 Nome: (234087/1) TERCINO NUNES DE MATOS FILHO
 Cargo/Função: (9200) ESCRIVAO DE POLICIA/LC318/407
 Un. Adm: (134520) DEL DE POLICIA DE TAPURAH
 A Partir de: 19/01/2023 Até 19/01/2023

Processo N. :
 Nome: (39125/5) VALDETE NOGAROTO RAMIRES
 Cargo/Função: (9175) INVESTIGADOR DE POLICIA/LC344/407
 Un. Adm: (133353) DELEGACIA REGIONAL DE ALTA FLORESTA
 A Partir de: 19/01/2023 Até 19/01/2023

Processo N. :
 Nome: (259979/1) VALNEIDE FERNANDO SILVA DOS SANTOS FILHO
 Cargo/Função: (9175) INVESTIGADOR DE POLICIA/LC344/407
 Un. Adm: (177288) DEL DE POLICIA DE GUARANTA DO NORTE
 A Partir de: 03/01/2023 Até 03/01/2023

Processo N. :
 Nome: (115315/2) VALTECIDES ORTIZ CARBONARO
 Cargo/Função: (9175) INVESTIGADOR DE POLICIA/LC344/407
 Un. Adm: (176915) DEL REGIONAL DE VARZEA GRANDE
 A Partir de: 01/01/2023 Até 01/01/2023

Processo N. :
 Nome: (259927/1) VANDERLEI COIMBRA NEMOPUCENO
 Cargo/Função: (9175) INVESTIGADOR DE POLICIA/LC344/407
 Un. Adm: (134023) DEL DE POLICIA DE COMODORO
 A Partir de: 03/01/2023 Até 03/01/2023

Processo N. :
 Nome: (102463/1) VANDERLICIO LIZI DE LIMA
 Cargo/Função: (9175) INVESTIGADOR DE POLICIA/LC344/407
 Un. Adm: (133906) DEL DE POLICIA DE RONDOLANDIA
 A Partir de: 03/01/2023 Até 03/01/2023

Processo N. :
 Nome: (238477/1) VANESSA DE SOUZA LARA MAGALHAES
 Cargo/Função: (11665) FUNCAO DGA 10 LC/266
 Un. Adm: (133698) DEL ESP DA CRIANCA E DO ADOLESCENTE CACERES
 A Partir de: 01/01/2023 Até 01/01/2023

Processo N. :
 Nome: (268189/1) VERONICA DA SILVA PEREIRA LIMA
 Cargo/Função: (9175) INVESTIGADOR DE POLICIA/LC344/407
 Un. Adm: (134643) DEL DE POLICIA DE NOVA OLIMPIA
 A Partir de: 01/01/2023 Até 01/01/2023

Processo N. :
 Nome: (101143/6) WANCLEY CHARLES RODRIGUES DE CARVALHO
 Cargo/Função: (9175) INVESTIGADOR DE POLICIA/LC344/407
 Un. Adm: (134007) DEL REGIONAL DE PONTES E LACERDA
 A Partir de: 04/01/2023 Até 04/01/2023

Processo N. :
 Nome: (259929/1) WEDER JOSE FERNANDES
 Cargo/Função: (9200) ESCRIVAO DE POLICIA/LC318/407
 Un. Adm: (177741) DEL DE POLICIA DE PARANATINGA
 A Partir de: 03/01/2023 Até 03/01/2023

Processo N. :
 Nome: (259980/1) WELDER MARCELL SENA DE FREITAS
 Cargo/Função: (9175) INVESTIGADOR DE POLICIA/LC344/407
 Un. Adm: (134031) DEL DE POLICIA DE JAURU
 A Partir de: 01/01/2023 Até 01/01/2023

Processo N. :
 Nome: (44019/1) WILMA ALVES SANTANA
 Cargo/Função: (9175) INVESTIGADOR DE POLICIA/LC344/407
 Un. Adm: (133493) DEL REGIONAL DE BARRA DO GARCAS
 A Partir de: 04/01/2023 Até 04/01/2023

PUBLICADA, REGISTRADA, CUMpra-SE.
 Cuiabá-MT, 03 de Fevereiro de 2023.
 Daniela Silveira Maidel
 Delegada Geral da Polícia Judiciária Civil

BOLETIM DE PESSOAL/PJC/00081/2023

DE: 06/02/2023

O(A) Delegada Geral da Polícia Judiciária Civil no uso de suas atribuições que lhes são conferidas por lei,

Resolve: DEFERIR
 Evento: LICENCA PREMIO - GOZO

Processo N. :
 Nome: (92220/1) ATILA NEVES FRANCA
 Cargo/Função: (9175) INVESTIGADOR DE POLICIA/LC344/407
 Quinquênio de Referência: 12/03/2006 Ate 11/03/2011
 A Partir de: 09/08/2022 Até07/09/2022

Processo N. :
 Nome: (268292/1) EDNA BALBINO DE SOUZA OLIVEIRA
 Cargo/Função: (9175) INVESTIGADOR DE POLICIA/LC344/407
 Quinquênio de Referência: 19/02/2016 Ate 18/02/2021
 A Partir de: 01/03/2023 Até15/03/2023

Processo N. :
 Nome: (257317/1) ELIANA MEGALE LUZ
 Cargo/Função: (6027) ANALISTA DESENV ECON SOCIAL L 10050
 Quinquênio de Referência: 28/07/2014 Ate 27/07/2019
 A Partir de: 23/02/2023 Até04/03/2023

Processo N. :
 Nome: (264019/2) ELZA GONSALVES DA SILVA SOARES
 Cargo/Função: (9175) INVESTIGADOR DE POLICIA/LC344/407
 Quinquênio de Referência: 19/02/2016 Ate 18/02/2021
 A Partir de: 06/02/2023 Até20/02/2023

Processo N. :
 Nome: (107206/11) JACQUELINE ALVES DA SILVA
 Cargo/Função: (9175) INVESTIGADOR DE POLICIA/LC344/407
 Quinquênio de Referência: 02/06/2008 Ate 01/06/2013
 A Partir de: 14/02/2023 Até15/03/2023

Processo N. :
 Nome: (85375/2) LAERCIO RANGEL
 Cargo/Função: (9175) INVESTIGADOR DE POLICIA/LC344/407
 Quinquênio de Referência: 18/03/2017 Ate 17/03/2022
 A Partir de: 06/02/2023 Até07/03/2023

Processo N. :
 Nome: (101685/1) LILIANE DE SOUZA SANTOS MURATA COSTA
 Cargo/Função: (2348) DELEGADO DE POLICIA
 Quinquênio de Referência: 02/09/2002 Ate 01/09/2007
 A Partir de: 06/02/2023 Até20/02/2023

Processo N. :
 Nome: (234503/1) LUCIA HELENA DE MELO
 Cargo/Função: (9200) ESCRIVAO DE POLICIA/LC318/407
 Quinquênio de Referência: 22/06/2011 Ate 21/06/2016
 A Partir de: 06/03/2023 Até04/04/2023

Processo N. :
 Nome: (208211/2) LUIZ CARLOS DA SILVA
 Cargo/Função: (9175) INVESTIGADOR DE POLICIA/LC344/407
 Quinquênio de Referência: 10/10/2008 Ate 09/10/2013
 A Partir de: 17/03/2023 Até31/03/2023

Processo N. :
 Nome: (95700/1) LUIZ VITOR DA SILVA NETO
 Cargo/Função: (9200) ESCRIVAO DE POLICIA/LC318/407
 Quinquênio de Referência: 24/09/2011 Ate 23/09/2016
 A Partir de: 20/02/2023 Até06/03/2023

Processo N. :
 Nome: (97561/1) MARLON VALADARES DA SILVA
 Cargo/Função: (9175) INVESTIGADOR DE POLICIA/LC344/407
 Quinquênio de Referência: 18/03/2012 Ate 17/03/2017
 A Partir de: 13/03/2023 Até11/04/2023

Processo N. :
 Nome: (234438/1) REGINA FABIANA RODRIGUES CRAVEIRO
 Cargo/Função: (9200) ESCRIVAO DE POLICIA/LC318/407
 Quinquênio de Referência: 22/06/2011 Ate 21/06/2016
 A Partir de: 15/05/2023 Até13/06/2023

Processo N. :
 Nome: (121353/6) ROBERTO ROGERIO DOS SANTOS
 Cargo/Função: (9175) INVESTIGADOR DE POLICIA/LC344/407
 Quinquênio de Referência: 02/06/2013 Ate 01/06/2018
 A Partir de: 01/03/2023 Até30/03/2023

Processo N. :
 Nome: (259835/1) TANIA DE OLIVEIRA
 Cargo/Função: (9175) INVESTIGADOR DE POLICIA/LC344/407
 Quinquênio de Referência: 26/01/2015 Ate 25/01/2020
 A Partir de: 23/01/2023 Até21/02/2023

Processo N. :
 Nome: (268132/1) THAYS REGINA SILVA COSTA NASCIMENTO
 Cargo/Função: (9175) INVESTIGADOR DE POLICIA/LC344/407
 Quinquênio de Referência: 19/02/2016 Ate 18/02/2021
 A Partir de: 27/02/2023 Até13/03/2023

Processo N. :
 Nome: (203970/1) VALDERSON VALERIO DA SILVA
 Cargo/Função: (9175) INVESTIGADOR DE POLICIA/LC344/407
 Quinquênio de Referência: 02/06/2008 Ate 01/06/2013
 A Partir de: 03/02/2023 Até17/02/2023

PUBLICADA, REGISTRADA, CUMpra-SE.
 Cuiabá-MT, 03 de Fevereiro de 2023.
 Daniela Silveira Maidel
 Delegada Geral da Polícia Judiciária Civil

PMMT

POLÍCIA MILITAR

BOLETIM DE PESSOAL/PM/00055/2023

DE: 06/02/2023

O(A) Comandante Geral da PM-MT no uso de suas atribuições que lhes são conferidas por lei,

Resolve: DEFERIR
Evento: LICENÇA PARA TRATAMENTO DE SAUDE

Processo N.:

Nome: (59292/9) ANTONIO CARLOS SODRE DE OLIVEIRA
Cargo/Função: (2218) SEGUNDO SARGENTO LC 541/2014
Un. Adm: (221937) 2 PEL PM DE RIO BRANCO
A Partir de: 18/11/2022 Até16/04/2023

Processo N.:

Nome: (266959/1) BRUNO PEDRO TAVARES CORREA
Cargo/Função: (8909) SOLDADO LC 541/2014
Un. Adm: (219037) BATALHAO FORCA TATICA ROTAM SEDE CUIABA
A Partir de: 22/12/2022 Até26/12/2022

Processo N.:

Nome: (111039/1) CRISTOVAL MENEZES GOMES
Cargo/Função: (2226) TERCEIRO SARGENTO LC 541/2014
Un. Adm: (218928) 10 BATALHAO DE POLICIA MILITAR VERDAO
A Partir de: 19/01/2023 Até22/02/2023

Processo N.:

Nome: (72290/1) GERSON LUIS LOPES CHERAKOWSKI
Cargo/Função: (2218) SEGUNDO SARGENTO LC 541/2014
Un. Adm: (218472) ASSES ESPECIAIS
A Partir de: 21/01/2023 Até21/03/2023

Processo N.:

Nome: (277890/1) GILMARQUE COSTA SILVA
Cargo/Função: (8909) SOLDADO LC 541/2014
Un. Adm: (219282) PEL PM FORCA TATICA
A Partir de: 21/12/2022 Até10/03/2023

Processo N.:

Nome: (266575/1) RODRIGO GOMES RIBEIRO
Cargo/Função: (8909) SOLDADO LC 541/2014
Un. Adm: (219495) 11 BAT DE PM SEDE SINOP
A Partir de: 27/09/2022 Até04/11/2022

Processo N.:

Nome: (266575/1) RODRIGO GOMES RIBEIRO
Cargo/Função: (8909) SOLDADO LC 541/2014
Un. Adm: (219495) 11 BAT DE PM SEDE SINOP
A Partir de: 23/01/2023 Até21/02/2023

Processo N.:

Nome: (118961/1) ROSAIR ALMEIDA VIEIRA
Cargo/Função: (2226) TERCEIRO SARGENTO LC 541/2014
Un. Adm: (219690) 3 CIA PM DE PARANATINGA
A Partir de: 29/11/2022 Até28/03/2023

PUBLICADA, REGISTRADA, CUMPRÁ-SE.
Cuiabá-MT, 03 de Fevereiro de 2023.
CEL. PM Alexandre Correa Mendes
Comandante Geral da PM-MT

BOLETIM DE PESSOAL/PM/00056/2023

DE: 06/02/2023

O(A) Comandante Geral da PM-MT no uso de suas atribuições que lhes são conferidas por lei,

Resolve: AUTORIZAR
Evento: READAPTAÇÃO DE FUNÇÃO

Processo N.:

Nome: (98763/1) CELSO JOSE DE JESUS
Un. Adm: (221155) 1 PEL PM DE PEDRA PRETA
A Partir de: 01/02/2023 Até31/01/2024

Processo N.:

Nome: (111536/1) CLEYTON MARCELO NOGUEIRA DE SOUZA
Un. Adm: (220990) 13 BAT DE PM SEDE LUCAS DO RIO VERDE
A Partir de: 20/12/2022 Até19/12/2023

PUBLICADA, REGISTRADA, CUMPRÁ-SE.
Cuiabá-MT, 03 de Fevereiro de 2023.
CEL. PM Alexandre Correa Mendes
Comandante Geral da PM-MT

CBM

CORPO DE BOMBEIROS MILITAR

BOLETIM DE PESSOAL/CBM/00028/2023

DE: 06/02/2023

O(A) Comandante Geral do CBM-MT no uso de suas atribuições que lhes são conferidas por lei,

Resolve: DEFERIR
Evento: LICENÇA P/ TRATAMENTO SAUDE PESSOA DA FAMILIA - MILITAR

Processo N.:

Nome: (271560/1) MARCIANO SENNA RAMIRES
Cargo/Função: (8909) SOLDADO LC 541/2014
Un. Adm: (170933) CMDO REGIONAL RONDONOPOLIS CREM II
A Partir de: 11/01/2023 Até09/02/2023

PUBLICADA, REGISTRADA, CUMPRÁ-SE.
Cuiabá-MT, 03 de Fevereiro de 2023.
CEL. BM Alessandro Borges Ferreira
Comandante Geral do CBM-MT

BOLETIM DE PESSOAL/CBM/00029/2023

DE: 06/02/2023

O(A) Comandante Geral do CBM-MT no uso de suas atribuições que lhes são conferidas por lei,

Resolve: DEFERIR
Evento: LICENÇA PARA TRATAMENTO DE SAUDE

Processo N.:

Nome: (52185/1) MARCONI CARVALHO RIBEIRO
Cargo/Função: (2137) PRIMEIRO TENENTE LC 541/2014
Un. Adm: (170917) POLO CUIABA SEDE
A Partir de: 27/01/2023 Até25/02/2023

PUBLICADA, REGISTRADA, CUMPRÁ-SE.
Cuiabá-MT, 03 de Fevereiro de 2023.
CEL. BM Alessandro Borges Ferreira
Comandante Geral do CBM-MT

POLITEC

PERÍCIA OFICIAL E IDENTIFICAÇÃO TÉCNICA

BOLETIM DE PESSOAL/POLITEC/00081/2023

DE: 06/02/2023

O(A) Diretor Geral da POLITEC no uso de suas atribuições que lhes são conferidas por lei,

Resolve: REMOVER
Evento: Remoção Interna a Pedido

Processo N.: POLITEC-PRO-2022/00883

Nome: (110453/2) CLAUDIO EDUARDO SOUSA LIMA
Cargo/Função: (10928) PERITO OFICIAL MEDICO LEGISTA
Para Un. Adm: (159468) GER DE MEDICINA LEGAL DE CACERES
A Partir de: 01/02/2023

PUBLICADA, REGISTRADA, CUMPRÁ-SE.
Cuiabá-MT, 03 de Fevereiro de 2023.
Rubens Sadao Okada
Diretor Geral da POLITEC

BOLETIM DE PESSOAL/POLITEC/00082/2023

DE: 06/02/2023

O(A) Diretor Geral da POLITEC no uso de suas atribuições que lhes são conferidas por lei,

Resolve: DEFERIR
Evento: LICENÇA PARA TRATAMENTO DE SAUDE

Processo N.:

Nome: (107349/1) ALINE JANAINA DE JESUS ALMEIDA
Cargo/Função: (10979) PAPILOSCOPISTA
Un. Adm: (159310) GER DE PLANTAO INTEGRADO
A Partir de: 29/12/2022 Até04/01/2023

Processo N.:

Nome: (254045/1) AURIMAR JOSE NONATO
Cargo/Função: (6052) TECNICO DESENV ECO SOC L 10177/14
Un. Adm: (159247) COORD DE PERICIAS EM BIOLOGIA MOLECULAR
A Partir de: 04/01/2023 Até07/01/2023

Processo N.:

Nome: (233663/1) KATIUSCE SOARES KERSCH
Cargo/Função: (6052) TECNICO DESENV ECO SOC L 10177/14
Un. Adm: (159204) GER DE NECROPSIA
A Partir de: 27/12/2022 Até08/02/2023

PUBLICADA, REGISTRADA, CUMPRÁ-SE.
Cuiabá-MT, 03 de Fevereiro de 2023.
Rubens Sadao Okada
Diretor Geral da POLITEC

BOLETIM DE PESSOAL/POLITEC/00083/2023

DE: 06/02/2023

O(A) Diretor Geral da POLITEC no uso de suas atribuições que lhes são conferidas por lei,

Resolve: DEFERIR
Evento: LICENÇA PREMIO - GOZO

Processo N.:

Nome: (91263/13) EDINEI JESUS TEIXEIRA DE PAULA
Cargo/Função: (10910) PERITO OFICIAL CRIMINAL
Quinquênio de Referência: 15/04/2014 Ate 14/04/2019
A Partir de: 16/06/2023 Até30/06/2023

PUBLICADA, REGISTRADA, CUMPRÁ-SE.
Cuiabá-MT, 03 de Fevereiro de 2023.
Rubens Sadao Okada
Diretor Geral da POLITEC

SEJUDH

SECRETARIA DE ESTADO DE JUSTIÇA E DIREITOS HUMANOS

BOLETIM DE PESSOAL/SEJUDH/00001/2023

DE: 06/02/2023

O(A) Secretário de Estado de Justiça e Direitos Humanos Designado no uso de suas atribuições que lhes são conferidas por lei,

Resolve: CESSAR OS EFEITOS
Evento: Adicional de Insalubridade LC 502

Processo N.:

Nome: (127126/5) ROSALINA RIBEIRO PIRES
Cargo/Função: (10282) ASSIST. SIST. PENITENCIARIO
Un. Adm: (172057) UNID.ESPEC. DE CONTROLE DE MOVIMENTACAO PESSOAL
A Partir de: 17/02/2015

PUBLICADA, REGISTRADA, CUMPRÁ-SE.
Cuiabá-MT, 03 de Fevereiro de 2023.
Alexandre Bustamante dos Santos
Secretário de Estado de Justiça e Direitos Humanos Designado

BOLETIM DE PESSOAL/SEJUDH/00002/2023

DE: 06/02/2023

O(A) Secretário de Estado de Justiça e Direitos Humanos Designado no uso de suas atribuições que lhes são conferidas por lei,

Resolve: CONCEDER

Evento: Adicional de Insalubridade LC 502

Processo N.:

Nome: (127126/5) ROSALINA RIBEIRO PIRES
Cargo/Função: (10282) ASSIST.SIST.PENITENCIARIO
Un. Adm: (172057) UNID.ESPEC. DE CONTROLE DE MOVIMENTACAO PESSOAL
A Partir de: 20/03/2015 Até11/06/2015

Processo N.:

Nome: (127126/5) ROSALINA RIBEIRO PIRES
Cargo/Função: (10282) ASSIST.SIST.PENITENCIARIO
Un. Adm: (172057) UNID.ESPEC. DE CONTROLE DE MOVIMENTACAO PESSOAL
A Partir de: 27/06/2015 Até02/08/2015

Processo N.:

Nome: (127126/5) ROSALINA RIBEIRO PIRES
Cargo/Função: (10282) ASSIST.SIST.PENITENCIARIO
Un. Adm: (172057) UNID.ESPEC. DE CONTROLE DE MOVIMENTACAO PESSOAL
A Partir de: 02/09/2015 Até11/04/2018

PUBLICADA, REGISTRADA, CUMPRE-SE.
Cuiabá-MT, 03 de Fevereiro de 2023.
Alexandre Bustamante dos Santos
Secretário de Estado de Justiça e Direitos Humanos Designado

SEDUC

SECRETARIA DE ESTADO DE EDUCAÇÃO

PORTARIA/SEDUC/00065/2023

DE: 06/02/2023

O(A) Secretário de Estado de Educação no uso de suas atribuições que lhes são conferidas por lei,

Resolve: DESIGNAR

Evento: Designação de Função/Função de Confiança

Processo N.: 1000004139063

Nome: (97895/20) ADMILSON MARIO DE ASSUNCAO
Cargo/Função: (10898) DIRETOR DE ESCOLA - DIRETOR DE ESCOLA
Un. Adm: (012025) CHP PROF CELIA RODRIGUES DUQUE
A Partir de: 04/01/2023 Até31/12/2023

Processo N.: 1000004139098

Nome: (47992/15) AFONSO HENRIQUE SOUZA NOGUEIRA
Cargo/Função: (10898) DIRETOR DE ESCOLA - DIRETOR DE ESCOLA
Un. Adm: (173576) E E GOV DANTE MARTINS DE OLIVEIRA
A Partir de: 04/01/2023 Até31/12/2023

Processo N.: 1000004140269

Nome: (302676/1) AGNALDO DOS SANTOS
Cargo/Função: (9903) COORDENADOR PEDAGOGICO/FDE - COORD. PEDAGOGICO
Un. Adm: (069558) E E ANGELINA F MAZZUTTI
A Partir de: 26/01/2023 Até20/12/2023

Processo N.: 1000004140433

Nome: (107548/43) ANA CRISTINA STASIAK
Cargo/Função: (9903) COORDENADOR PEDAGOGICO/FDE - COORD. PEDAGOGICO
Un. Adm: (157236) E E PROF FRANCISCA DE SOUZA ALENCAR
A Partir de: 18/01/2023 Até20/12/2023

Processo N.: 1000004140800

Nome: (87882/6) ANA ELIZA DO NASCIMENTO
Cargo/Função: (9903) COORDENADOR PEDAGOGICO/FDE - COORD. PEDAGOGICO
Un. Adm: (158356) E E LUIS PEDRO DA SILVA
A Partir de: 18/01/2023 Até20/12/2023

Processo N.: 1000004140847

Nome: (262635/5) ANDRIELLY NATHARRY LEITE DA SILVA OLIVEIRA
Cargo/Função: (9903) COORDENADOR PEDAGOGICO/FDE - COORD. PEDAGOGICO
Un. Adm: (040452) E E GOV JULIO STRUBING MULLER
A Partir de: 01/02/2023 Até20/12/2023

Processo N.: 1000004140279

Nome: (288823/1) ANTONIMAR SILVA FREITAS
Cargo/Função: (9903) COORDENADOR PEDAGOGICO/FDE - COORD. PEDAGOGICO
Un. Adm: (013153) E E CORA CORALINA
A Partir de: 26/01/2023 Até20/12/2023

Processo N.: 1000004140157

Nome: (31946/3) AROLDO FRANCISCO DE ARAUJO
Cargo/Função: (9903) COORDENADOR PEDAGOGICO/FDE - COORD. PEDAGOGICO
Un. Adm: (012190) E E ANTONIO GERALDO G GATTIBONI
A Partir de: 18/01/2023 Até20/12/2023

Processo N.: 1000004140248

Nome: (285807/1) BRUNA DA SILVA BARBOSA MAZETTE
Cargo/Função: (9903) COORDENADOR PEDAGOGICO/FDE - COORD. PEDAGOGICO
Un. Adm: (012122) E E PROF JERCY JACOB
A Partir de: 18/01/2023 Até20/12/2023

Processo N.: 1000004139137

Nome: (140798/2) CLEBER EDUARDO MORETTI
Cargo/Função: (10898) DIRETOR DE ESCOLA - DIRETOR DE ESCOLA
Un. Adm: (012289) E E IRMAOS DO CAMINHO
A Partir de: 04/01/2023 Até31/12/2023

Processo N.: 1000004141390

Nome: (39822/35) CLEUZA INES DE JESUS
Cargo/Função: (9903) COORDENADOR PEDAGOGICO/FDE - COORD. PEDAGOGICO
Un. Adm: (014877) E E IR MIGUELINA CORSO
A Partir de: 18/01/2023 Até20/12/2023

Processo N.: 1000004140163

Nome: (238859/1) CRISTINA VALDETE DE ALMEIDA
Cargo/Função: (9903) COORDENADOR PEDAGOGICO/FDE - COORD. PEDAGOGICO
Un. Adm: (012246) E E DOM BOSCO
A Partir de: 18/01/2023 Até20/12/2023

Processo N.: 1000004141303

Nome: (212328/35) DALILA GONCALVES FIGUEIREDO
Cargo/Função: (9903) COORDENADOR PEDAGOGICO/FDE - COORD. PEDAGOGICO
Un. Adm: (010804) E E PIO MACHADO
A Partir de: 01/02/2023 Até20/12/2023

Processo N.: 1000004140767

Nome: (74991/3) DINACI FERNANDES DE JESUS
Cargo/Função: (10880) COORDENADOR PEDAGOGICO - COORD. PEDAGOGICO
Un. Adm: (021652) E E PROF ARLINDO DE SILVA BRUNO
A Partir de: 18/01/2023 Até20/12/2023

Processo N.: 1000004140167

Nome: (260866/13) DOUGLAS LARREIA KOZAN
Cargo/Função: (9903) COORDENADOR PEDAGOGICO/FDE - COORD. PEDAGOGICO
Un. Adm: (173576) E E GOV DANTE MARTINS DE OLIVEIRA
A Partir de: 18/01/2023 Até20/12/2023

Processo N.: 1000004140765

Nome: (263576/1) EDIMAR THOME DE ANDRADE
Cargo/Função: (3689) DIRETOR DE ESCOLA/FDE - DIRETOR DE ESCOLA
Un. Adm: (013633) E E PRESIDENTE DUTRA
A Partir de: 17/01/2023 Até31/12/2023

Processo N.: 1000004140826

Nome: (224855/2) EDNA DOMINGAS DOS SANTOS
Cargo/Função: (9903) COORDENADOR PEDAGOGICO/FDE - COORD. PEDAGOGICO
Un. Adm: (012440) E E VER AMARILLO GOMES DA SILVA
A Partir de: 18/01/2023 Até20/12/2023

Processo N.: 1000004140181

Nome: (290423/1) ELAINE DE MOURA MACEDO
Cargo/Função: (9903) COORDENADOR PEDAGOGICO/FDE - COORD. PEDAGOGICO
Un. Adm: (009814) E E PROF ANA MARIA DO COUTO
A Partir de: 18/01/2023 Até20/12/2023

Processo N.: 1000004141132

Nome: (290462/1) ELISANGELA CRISTINA SIQUEIRA DE MELO
Cargo/Função: (9903) COORDENADOR PEDAGOGICO/FDE - COORD. PEDAGOGICO
Un. Adm: (212512) E E DES INT DA ED BAS PROF ALM DE AMOR SILVA
A Partir de: 18/01/2023 Até20/12/2023

Processo N.: 1000004140727

Nome: (217499/10) ELIZANDRA SIMONE SOBREIRO
Cargo/Função: (9903) COORDENADOR PEDAGOGICO/FDE - COORD. PEDAGOGICO
Un. Adm: (011932) E E PROF FERNANDO LEITE DE CAMPOS
A Partir de: 01/02/2023 Até20/12/2023

Processo N.: 1000004140749

Nome: (200572/13) EMILLY GUIMARAES BINI DE MORAES
Cargo/Função: (9903) COORDENADOR PEDAGOGICO/FDE - COORD. PEDAGOGICO
Un. Adm: (012181) E E UBALDO MONTEIRO DA SILVA
A Partir de: 02/02/2023 Até20/12/2023

Processo N.: 1000004140860

Nome: (128353/18) ENERCI CANDIDO DA SILVA
Cargo/Função: (9903) COORDENADOR PEDAGOGICO/FDE - COORD. PEDAGOGICO
Un. Adm: (011975) E E PROF ELMAZ GATTAZ MONTEIRO
A Partir de: 01/02/2023 Até20/12/2023

Processo N.: 1000004141145

Nome: (69820/35) ESDA LOPES DE FARIAS
Cargo/Função: (9903) COORDENADOR PEDAGOGICO/FDE - COORD. PEDAGOGICO
Un. Adm: (010189) E E PE JOSE MARIA DO SACRAMENTO
A Partir de: 18/01/2023 Até20/12/2023

Processo N.: 1000004140205

Nome: (92933/8) EURICO FRAZAO DE ALMEIDA JUNIOR
Cargo/Função: (9903) COORDENADOR PEDAGOGICO/FDE - COORD. PEDAGOGICO
Un. Adm: (012300) E E MIGUEL BARACAT
A Partir de: 18/01/2023 Até20/12/2023

Processo N.: 1000004141171

Nome: (75321/13) FERNANDO BICUDO SALOMAO
Cargo/Função: (9903) COORDENADOR PEDAGOGICO/FDE - COORD. PEDAGOGICO
Un. Adm: (012548) E E LEONIDAS DE MATOS
A Partir de: 18/01/2023 Até20/12/2023

Processo N.: 1000004140170
 Nome: (79442/8) FLAVIA GILENE RIBEIRO
 Cargo/Função: (9903) COORDENADOR PEDAGOGICO/FDE - COORD. PEDAGOGICO
 Un. Adm: (009326) E E PE ERNESTO CAMILO BARRETO
 A Partir de: 18/01/2023 Até20/12/2023

Processo N.: 1000004139342
 Nome: (134497/53) FLAVIO DOS SANTOS SOUZA
 Cargo/Função: (3689) DIRETOR DE ESCOLA/FDE - DIRETOR DE ESCOLA
 Un. Adm: (011851) E E VILA PROGRESSO
 A Partir de: 19/01/2023 Até31/12/2023

Processo N.: 1000004140786
 Nome: (144374/3) FLAVIO JUSTINO FEO
 Cargo/Função: (9903) COORDENADOR PEDAGOGICO/FDE - COORD. PEDAGOGICO
 Un. Adm: (012017) E E DEP SALIM NADAF
 A Partir de: 18/01/2023 Até20/12/2023

Processo N.: 1000004140810
 Nome: (43892/1) FRANCISCO ASSIS DE ASSUNCAO
 Cargo/Função: (9903) COORDENADOR PEDAGOGICO/FDE - COORD. PEDAGOGICO
 Un. Adm: (021660) E E JOSE DE LIMA BARROS
 A Partir de: 18/01/2023 Até20/12/2023

Processo N.: 1000004139410
 Nome: (53844/10) GEDSON CARDOSO KEMPE
 Cargo/Função: (3689) DIRETOR DE ESCOLA/FDE - DIRETOR DE ESCOLA
 Un. Adm: (011614) E E SEN MARIO MOTA
 A Partir de: 18/01/2023 Até31/12/2023

Processo N.: 1000004140673
 Nome: (35970/1) GERSON CARDOSO KEMPE
 Cargo/Função: (3689) DIRETOR DE ESCOLA/FDE - DIRETOR DE ESCOLA
 Un. Adm: (016632) E E PROF DEMETRIO PEREIRA
 A Partir de: 19/01/2023 Até31/12/2023

Processo N.: 1000004140261
 Nome: (286044/1) GUSTAVO SANTOS DE MACEDO
 Cargo/Função: (9903) COORDENADOR PEDAGOGICO/FDE - COORD. PEDAGOGICO
 Un. Adm: (009865) E E ALICE FONTES PINHEIRO
 A Partir de: 18/01/2023 Até20/12/2023

Processo N.: 1000004140283
 Nome: (302597/1) HELIA ROCHA DE SOUZA
 Cargo/Função: (9903) COORDENADOR PEDAGOGICO/FDE - COORD. PEDAGOGICO
 Un. Adm: (009547) E E PROF WELSON M DE OLIVEIRA
 A Partir de: 18/01/2023 Até20/12/2023

Processo N.: 1000004140141
 Nome: (12194/5) ILEUSA CHAGAS MAJOR
 Cargo/Função: (3689) DIRETOR DE ESCOLA/FDE - DIRETOR DE ESCOLA
 Un. Adm: (012513) E E NAGIB SAAD
 A Partir de: 04/01/2023 Até31/12/2023

Processo N.: 1000004140169
 Nome: (207097/6) ILZA DIAS PAIAO
 Cargo/Função: (9903) COORDENADOR PEDAGOGICO/FDE - COORD. PEDAGOGICO
 Un. Adm: (104248) E E JAIME VERISSIMO DE CAMPOS JR JAIMINHO
 A Partir de: 18/01/2023 Até20/12/2023

Processo N.: 1000004140192
 Nome: (34031/1) INGUE KREBS
 Cargo/Função: (9903) COORDENADOR PEDAGOGICO/FDE - COORD. PEDAGOGICO
 Un. Adm: (009938) E E PROF PACIANA TORRES DE SANTANA
 A Partir de: 18/01/2023 Até20/12/2023

Processo N.: 1000004140290
 Nome: (88801/1) JAISON GONCALVES LEITE
 Cargo/Função: (10880) COORDENADOR PEDAGOGICO - COORD. PEDAGOGICO
 Un. Adm: (065498) E E OLAVO BILAC
 A Partir de: 26/01/2023 Até20/12/2023

Processo N.: 1000004140174
 Nome: (66882/4) JOAO DIAS DE MOURA
 Cargo/Função: (9903) COORDENADOR PEDAGOGICO/FDE - COORD. PEDAGOGICO
 Un. Adm: (011967) E E PROF VANIL STABILITO
 A Partir de: 18/01/2023 Até20/12/2023

Processo N.: 1000004140736
 Nome: (215219/11) JOSE CICERO DA MOTA
 Cargo/Função: (9903) COORDENADOR PEDAGOGICO/FDE - COORD. PEDAGOGICO
 Un. Adm: (158364) E E TEREZINHA DE JESUS SILVA
 A Partir de: 18/01/2023 Até20/12/2023

Processo N.: 1000004141394
 Nome: (210079/12) JOSE ODAIR DE SOUZA
 Cargo/Função: (9903) COORDENADOR PEDAGOGICO/FDE - COORD. PEDAGOGICO
 Un. Adm: (043133) E E LUDOVICO VIEIRA CAMARGO
 A Partir de: 18/01/2023 Até20/12/2023

Processo N.: 1000004141085
 Nome: (287842/1) KEILA MARIA GONCALVES BERGER
 Cargo/Função: (9903) COORDENADOR PEDAGOGICO/FDE - COORD. PEDAGOGICO
 Un. Adm: (157244) E E SIDNEY CESAR FUHR
 A Partir de: 18/01/2023 Até20/12/2023

Processo N.: 1000004140835
 Nome: (220744/4) LAIS REGINA FRANCA
 Cargo/Função: (9903) COORDENADOR PEDAGOGICO/FDE - COORD. PEDAGOGICO
 Un. Adm: (012157) E E DEP EMANUEL PINHEIRO
 A Partir de: 01/02/2023 Até20/12/2023

Processo N.: 1000004140375
 Nome: (288910/1) LEONARDO ARCTICO SANTANA
 Cargo/Função: (9903) COORDENADOR PEDAGOGICO/FDE - COORD. PEDAGOGICO
 Un. Adm: (010065) E E TANCREDO DE ALMEIDA NEVES
 A Partir de: 18/01/2023 Até20/12/2023

Processo N.: 1000004140718
 Nome: (204676/16) LEONARDO MOREIRA DA SILVA
 Cargo/Função: (9903) COORDENADOR PEDAGOGICO/FDE - COORD. PEDAGOGICO
 Un. Adm: (011932) E E PROF FERNANDO LEITE DE CAMPOS
 A Partir de: 18/01/2023 Até20/12/2023

Processo N.: 1000004140180
 Nome: (263908/33) LOURDES GOMES
 Cargo/Função: (9903) COORDENADOR PEDAGOGICO/FDE - COORD. PEDAGOGICO
 Un. Adm: (012378) E E ARNALDO ESTEVAO FIGUEIREDO
 A Partir de: 18/01/2023 Até20/12/2023

Processo N.: 1000004140313
 Nome: (288803/1) LUCAS ALVES VAZ
 Cargo/Função: (9903) COORDENADOR PEDAGOGICO/FDE - COORD. PEDAGOGICO
 Un. Adm: (009547) E E PROF WELSON M DE OLIVEIRA
 A Partir de: 18/01/2023 Até20/12/2023

Processo N.: 1000004140381
 Nome: (93334/34) LUCIANA VITAL DANTAS SOUSA
 Cargo/Função: (9903) COORDENADOR PEDAGOGICO/FDE - COORD. PEDAGOGICO
 Un. Adm: (010065) E E TANCREDO DE ALMEIDA NEVES
 A Partir de: 18/01/2023 Até20/12/2023

Processo N.: 1000004140112
 Nome: (53444/6) LUCIANE RODRIGUES SANTOS
 Cargo/Função: (9903) COORDENADOR PEDAGOGICO/FDE - COORD. PEDAGOGICO
 Un. Adm: (213454) E E MIL TIR 1 TEN PM SALOMAO F F PIOVESAN
 A Partir de: 18/01/2023 Até20/12/2023

Processo N.: 1000004141177
 Nome: (92825/36) LUIZ DOMINGOS GONCALVES FILHO
 Cargo/Função: (9903) COORDENADOR PEDAGOGICO/FDE - COORD. PEDAGOGICO
 Un. Adm: (012556) E E SANTA CLAUDINA
 A Partir de: 18/01/2023 Até20/12/2023

Processo N.: 1000004141197
 Nome: (63496/7) MARIA MARGARETE SILVA
 Cargo/Função: (10880) COORDENADOR PEDAGOGICO - COORD. PEDAGOGICO
 Un. Adm: (012556) E E SANTA CLAUDINA
 A Partir de: 18/01/2023 Até20/12/2023

Processo N.: 1000004140162
 Nome: (279915/3) MAURICIO MACEDO VIEIRA
 Cargo/Função: (9903) COORDENADOR PEDAGOGICO/FDE - COORD. PEDAGOGICO
 Un. Adm: (009326) E E PE ERNESTO CAMILO BARRETO
 A Partir de: 18/01/2023 Até20/12/2023

Processo N.: 1000004140184
 Nome: (290039/1) NELMA DE OLIVEIRA FERRAZ
 Cargo/Função: (9903) COORDENADOR PEDAGOGICO/FDE - COORD. PEDAGOGICO
 Un. Adm: (060216) E E MISSIONARIO GUNNAR VINGREN
 A Partir de: 18/01/2023 Até20/12/2023

Processo N.: 1000004140794
 Nome: (72962/44) NILSON GONCALO DOS SANTOS
 Cargo/Função: (9903) COORDENADOR PEDAGOGICO/FDE - COORD. PEDAGOGICO
 Un. Adm: (012017) E E DEP SALIM NADAF
 A Partir de: 18/01/2023 Até20/12/2023

Processo N.: 1000004140868
 Nome: (236588/18) NYLZA BATISTA DA SILVA
 Cargo/Função: (9903) COORDENADOR PEDAGOGICO/FDE - COORD. PEDAGOGICO
 Un. Adm: (096865) E E PROF MARLENE MARQUES DE BARROS
 A Partir de: 18/01/2023 Até20/12/2023

Processo N.: 1000004141560
 Nome: (295769/1) OSVALDO RIBEIRO DE SOUZA NETO
 Cargo/Função: (3689) DIRETOR DE ESCOLA/FDE - DIRETOR DE ESCOLA
 Un. Adm: (009920) E E DJALMA FERREIRA DE SOUZA
 A Partir de: 04/01/2023 Até31/12/2023

Processo N.: 1000004140187
 Nome: (235212/1) PATRICIA AGUIAR DOS SANTOS
 Cargo/Função: (9903) COORDENADOR PEDAGOGICO/FDE - COORD. PEDAGOGICO
 Un. Adm: (011959) E E GONCALO BOTELHO DE CAMPOS
 A Partir de: 18/01/2023 Até20/12/2023

Processo N.: 1000004141084
 Nome: (145081/8) PAULINA SILVA DE ALMEIDA
 Cargo/Função: (9903) COORDENADOR PEDAGOGICO/FDE - COORD. PEDAGOGICO
 Un. Adm: (104248) E E JAIME VERISSIMO DE CAMPOS JR JAIMINHO
 A Partir de: 01/02/2023 Até20/12/2023

Processo N.º: 1000004140832
 Nome: (53938/4) ROSANGELA APARECIDA CAMPOS DE OLIVEIRA
 Cargo/Função: (9903) COORDENADOR PEDAGOGICO/FDE - COORD.
 PEDAGOGICO
 Un. Adm.: (012718) E E BEL RIBEIRO DE ARRUDA
 A Partir de: 01/02/2023 Até20/12/2023

Processo N.º: 1000004140264
 Nome: (48633/23) ROSINEI ZEFERINA DA ROSA AMORIM
 Cargo/Função: (9903) COORDENADOR PEDAGOGICO/FDE - COORD.
 PEDAGOGICO
 Un. Adm.: (075116) E E DE ENSINO ESPECIAL LUZ DO SABER
 A Partir de: 18/01/2023 Até20/12/2023

Processo N.º: 1000004140190
 Nome: (35075/1) SEBASTIAO JOSE DE MEDEIROS FILHO
 Cargo/Função: (9903) COORDENADOR PEDAGOGICO/FDE - COORD.
 PEDAGOGICO
 Un. Adm.: (012475) E E FELICIANO GALDINO
 A Partir de: 18/01/2023 Até20/12/2023

Processo N.º: 1000004140998
 Nome: (70439/17) SIMIONAI DE CASTILHO LIRIO ANDRADE
 Cargo/Função: (10880) COORDENADOR PEDAGOGICO - COORD. PEDAGOGICO
 Un. Adm.: (020516) E E DR MARIO DE CASTRO
 A Partir de: 18/01/2023 Até20/12/2023

Processo N.º: 1000004140746
 Nome: (111598/5) SUZELI ARRUDA DE LIMA NOGUEIRA
 Cargo/Função: (9903) COORDENADOR PEDAGOGICO/FDE - COORD.
 PEDAGOGICO
 Un. Adm.: (012319) E E DEP MILTON FIGUEIREDO
 A Partir de: 02/02/2023 Até20/12/2023

Processo N.º: 1000004140199
 Nome: (87121/2) TANIA APARECIDA SPOSSATTO BRINGEL
 Cargo/Função: (9903) COORDENADOR PEDAGOGICO/FDE - COORD.
 PEDAGOGICO
 Un. Adm.: (012327) E E PROF JOSE MENDES MARTINS
 A Partir de: 18/01/2023 Até20/12/2023

Processo N.º: 1000004141208
 Nome: (73606/32) VALMIR FERNANDES
 Cargo/Função: (9903) COORDENADOR PEDAGOGICO/FDE - COORD.
 PEDAGOGICO
 Un. Adm.: (117587) E E SANTANA DO TAQUARAL
 A Partir de: 18/01/2023 Até20/12/2023

Processo N.º: 1000004141034
 Nome: (46829/12) VALTEIR ARAUJO PEREIRA
 Cargo/Função: (3689) DIRETOR DE ESCOLA/FDE - DIRETOR DE ESCOLA
 Un. Adm.: (011606) E E ONZE DE MARCO
 A Partir de: 04/01/2023 Até31/12/2023

Processo N.º: 1000004140711
 Nome: (290263/1) VESLAINE CARLA GONCALVES
 Cargo/Função: (9903) COORDENADOR PEDAGOGICO/FDE - COORD.
 PEDAGOGICO
 Un. Adm.: (011975) E E PROF ELMAS GATTAZ MONTEIRO
 A Partir de: 18/01/2023 Até20/12/2023

Processo N.º: 1000004141060
 Nome: (288368/1) VINICIUS LESSA DA MOTTA
 Cargo/Função: (9903) COORDENADOR PEDAGOGICO/FDE - COORD.
 PEDAGOGICO
 Un. Adm.: (010154) E E ZELIA DA COSTA ALMEIDA
 A Partir de: 18/01/2023 Até20/12/2023

Processo N.º: 1000004140202
 Nome: (231863/7) WHANDERSON DE OLIVEIRA VIEIRA
 Cargo/Função: (9903) COORDENADOR PEDAGOGICO/FDE - COORD.
 PEDAGOGICO
 Un. Adm.: (158364) E E TEREZINHA DE JESUS SILVA
 A Partir de: 18/01/2023 Até20/12/2023

PUBLICADA, REGISTRADA, CUMpra-SE.
 Cuiabá-MT, 03 de Fevereiro de 2023.
 Alan Resende Porto
 Secretário de Estado de Educação

PORTARIA/SEDUC/00066/2023 DE: 06/02/2023

O(A) Secretário de Estado de Educação no uso de suas atribuições que lhes são conferidas por lei,

Resolve: RETIFICAR
 Evento: Designação de Função/Função de Confiança

Processo N.º:
 Nome: (136438/27) LOANA PEREIRA DE BRITO CHINOTI
 Cargo/Função: (9903) COORDENADOR PEDAGOGICO/FDE - COORD.
 PEDAGOGICO
 Un. Adm.: (015350) E E SERRA AZUL
 A Partir de: 17/03/2022 Até17/01/2023

PUBLICADA, REGISTRADA, CUMpra-SE.
 Cuiabá-MT, 03 de Fevereiro de 2023.
 Alan Resende Porto
 Secretário de Estado de Educação

O(A) Secretário de Estado de Educação no uso de suas atribuições que lhes são conferidas por lei,

Resolve: AUTORIZAR - SEDUC
 Objeto: CONTRATAÇÃO TEMPORARIA POR MOTIVO DE URGÊNCIA

CONTRATO/SEDUC/00940/2023 DE: 06/02/2023
 Processo N.º: 1000004140206
 Contratado: (112888/30) POMERQUENPO TXICAO;CPF:017.009.621-16;Cargo/
 Função: (3506) CONTR. TEMP. FUNCAO PROF. HABILITADO;Ref:B-001;CH: 40H
 Hab.:LICENCIATURA PLENA EM CIENCIAS SOCIAIS;Motivo:PROJETO/DEMANDA
 TEMPORARIA;Un. Adm:(069299) E E INDIGENA IKPENG;De:04/01/2023 a 31/12/2023

CONTRATO/SEDUC/00941/2023 DE: 06/02/2023
 Processo N.º: 1000004135350
 Contratado: (114424/26) MAIURI MEHINAKO KAMAIURA;CPF:006.022.521-13;Cargo/
 Função: (3506) CONTR. TEMP. FUNCAO PROF. HABILITADO;Ref:B-001;CH: 40H
 Hab.:LICENCIATURA PLENA EM EDUCAÇÃO INTERCULTURAL;Motivo:PROJETO/
 DEMANDA TEMPORARIA;Un. Adm:(075728) E E INDIGENA LEONARDO VILLAS
 BOAS;De:04/01/2023 a 31/12/2023

CONTRATO/SEDUC/00942/2023 DE: 06/02/2023
 Processo N.º: 1000004134549
 Contratado: (132577/28) NACINDO ABILO;CPF:543.684.481-20;Cargo/
 Função: (3506) CONTR. TEMP. FUNCAO PROF. HABILITADO;Ref:A-001;CH: 40H
 Hab.:MAGISTÉRIO;Motivo:CONTRATO POR TEMPO DETERMINADO DE ACORDO COM A L.C.
 600/17;Un. Adm:(118532) E E INDIGENA ESTRELA;De:04/01/2023 a 31/12/2023

CONTRATO/SEDUC/00943/2023 DE: 06/02/2023
 Processo N.º: 1000004134020
 Contratado: (135592/29) BRAS TSERENHADA TSERENHOU;CPF:719.032.671-53;Cargo/
 Função: (3506) CONTR. TEMP. FUNCAO PROF. HABILITADO;Ref:A-001;CH: 40H
 Hab.:MAGISTÉRIO;Motivo:CONTRATO POR TEMPO DETERMINADO DE ACORDO COM A L.C.
 600/17;Un. Adm:(119229) E E INDIGENA WAOMORA;De:04/01/2023 a 31/12/2023

CONTRATO/SEDUC/00944/2023 DE: 06/02/2023
 Processo N.º: 1000004132616
 Contratado: (140834/62) RAQUEL MAZUCHIN DA SILVA;CPF:027.863.081-27;Cargo/
 Função: (3506) CONTR. TEMP. FUNCAO PROF. HABILITADO;Ref:B-001;CH: 30H
 Hab.:LICENCIATURA PLENA EM LETRAS/PORTUGUES/INGLÊS;Motivo:LICENÇA
 MATERNIDADE;Un. Adm:(010189) E E PE JOSE MARIA DO SACRAMENTO;De:27/01/2023
 a 01/02/2023

CONTRATO/SEDUC/00945/2023 DE: 06/02/2023
 Processo N.º: 1000004135876
 Contratado: (142095/20) IDEVALDO DO CARMO PEREIRA;CPF:759.501.891-91;Cargo/
 Função: (3506) CONTR. TEMP. FUNCAO PROF. HABILITADO;Ref:B-001;CH: 20H
 Hab.:LICENCIATURA PLENA EM PEDAGOGIA;Motivo:INDENIZAÇÃO;Un. Adm:(154709)
 CENTRO DE FORM DO PROFIS DA EDUC E ATEND PES SURDA;De:02/01/2023 a
 02/02/2023

CONTRATO/SEDUC/00946/2023 DE: 06/02/2023
 Processo N.º: 1000004136316
 Contratado: (202652/21) CLEBI KAXIWEIRA KARAJA;CPF:854.869.811-04;Cargo/
 Função: (3506) CONTR. TEMP. FUNCAO PROF. HABILITADO;Ref:B-001;CH: 40H
 Hab.:LICENCIATURA PLENA EM PEDAGOGIA;Motivo:CONTRATO POR TEMPO DETERMINADO
 DE ACORDO COM A L.C. 600/17;Un. Adm:(148075) E E INDIGENA DE EDUCACAO
 BASICA HAWALORA;De:04/01/2023 a 31/12/2023

CONTRATO/SEDUC/00947/2023 DE: 06/02/2023
 Processo N.º: 1000004139299
 Contratado: (210556/54) CRESSTIANE LEONCIO DE
 OLIVEIRA;CPF:698.123.811-04;Cargo/Função: (3506) CONTR. TEMP. FUNCAO PROF.
 HABILITADO;Ref:B-001;CH: 10H
 Hab.:LICENCIATURA PLENA EM EDUCAÇÃO FISICA;Motivo:LICENÇA MATERNIDADE;Un.
 Adm:(021091) E E CLENIA ROSALINA SOUZA;De:02/01/2023 a 03/04/2023

CONTRATO/SEDUC/00948/2023 DE: 06/02/2023
 Processo N.º: 1000004126813
 Contratado: (212484/29) FABIANA BOLSONI BEIRAL;CPF:012.334.211-23;Cargo/
 Função: (3506) CONTR. TEMP. FUNCAO PROF. HABILITADO;Ref:B-001;CH: 25H
 Hab.:LICENCIATURA PLENA EM CIENCIAS BIOLOGICAS;Motivo:GESTANTE;Un.
 Adm:(173347) E E ANTONIA MOURA MUNIZ;De:17/01/2023 a 01/02/2023

CONTRATO/SEDUC/00949/2023 DE: 06/02/2023
 Processo N.º: 1000004134025
 Contratado: (213258/13) MARCELINA RO ONHIWE;CPF:023.433.241-74;Cargo/
 Função: (3506) CONTR. TEMP. FUNCAO PROF. HABILITADO;Ref:B-001;CH: 40H
 Hab.:LICENCIATURA PLENA EM PEDAGOGIA;Motivo:CONTRATO POR TEMPO
 DETERMINADO DE ACORDO COM A L.C. 600/17;Un. Adm:(123021) E E INDIGENA
 ALDEIONA;De:04/01/2023 a 31/12/2023

CONTRATO/SEDUC/00950/2023 DE: 06/02/2023
 Processo N.º: 1000004136607
 Contratado: (221603/10) DAIKIR TALATALAKUMA WAURA;CPF:005.927.401-88;Cargo/
 Função: (3514) CONTR. TEMP. FUNCAO PROF. NAO HABILIT;Ref:A-001;CH: 40H
 Hab.:ENSINO MEDIO;Motivo:PROJETO/DEMANDA TEMPORARIA;Un. Adm:(129240) E E
 INDIGENA PIYULA;De:04/01/2023 a 31/12/2023

CONTRATO/SEDUC/00951/2023 DE: 06/02/2023
 Processo N.º: 1000004137106
 Contratado: (222084/22) TAIS ALINE LAGEMANN;CPF:032.346.591-92;Cargo/
 Função: (3506) CONTR. TEMP. FUNCAO PROF. HABILITADO;Ref:B-001;CH: 30H
 Hab.:LICENCIATURA PLENA EM LETRAS/PORTUGUES/ESPANHOL;Motivo:LICENÇA
 MATERNIDADE;Un. Adm:(124869) E E RENEE MENEZES;De:11/01/2023 a 01/02/2023

CONTRATO/SEDUC/00952/2023 DE: 06/02/2023
 Processo N.º: 1000004137110
 Contratado: (222084/23) TAIS ALINE LAGEMANN;CPF:032.346.591-92;Cargo/
 Função: (3506) CONTR. TEMP. FUNCAO PROF. HABILITADO;Ref:B-001;CH: 30H
 Hab.:LICENCIATURA PLENA EM LETRAS/PORTUGUES/ESPANHOL;Motivo:LICENÇA
 MATERNIDADE;Un. Adm:(124869) E E RENEE MENEZES;De:17/01/2023 a 01/02/2023

CONTRATO/SEDUC/00953/2023 DE: 06/02/2023
 Processo N.º: 1000004136209
 Contratado: (224205/15) ERIVELTON TAWANDE;CPF:014.715.182-13;Cargo/
 Função: (3506) CONTR. TEMP. FUNCAO PROF. HABILITADO;Ref:A-001;CH: 40H
 Hab.:MAGISTÉRIO INTERCULTURAL;Motivo:CONTRATO POR TEMPO DETERMINADO DE
 ACORDO COM A L.C. 600/17;Un. Adm:(158313) E E INDIGENA PIRINEUS DE
 SOUZA;De:04/01/2023 a 31/12/2023

CONTRATO/SEDUC/00954/2023 DE: 06/02/2023
 Processo N.º: 1000004129301
 Contratado: (224281/20) ELIZANGELA MARIA BORGES;CPF:030.306.971-69;Cargo/
 Função: (3506) CONTR. TEMP. FUNCAO PROF. HABILITADO;Ref:B-001;CH: 05H
 Hab.:LICENCIATURA PLENA EM PEDAGOGIA;Motivo:LICENÇA MATERNIDADE;Un.
 Adm:(166308) E E INDIGENA ETEREPUY;De:17/01/2023 a 02/02/2023

CONTRATO/SEDUC/00955/2023 DE: 06/02/2023
 Processo N.º: 1000004128594
 Contratado: (238135/34) ELIANDRA FRANCELLI PERES DA
 SILVA;CPF:017.408.431-50;Cargo/Função: (3506) CONTR. TEMP. FUNCAO PROF.
 HABILITADO;Ref:B-001;CH: 30H
 Hab.:LICENCIATURA PLENA EM CIENCIAS BIOLOGICAS;Motivo:GESTANTE;Un.
 Adm:(156370) E E LUIZ FRUTUOSO DA SILVA;De:02/01/2023 a 01/02/2023

CONTRATO/SEDUC/00956/2023 DE: 06/02/2023
 Processo N°: 1000004129308
 Contratado: (238353/33) LENIR DOS SANTOS OLIVEIRA;CPF:047.480.361-92;Cargo/Função: (3506) CONTR. TEMP. FUNCAO PROF. HABILITADO;Ref: B-001;CH: 09H
 Hab.: LICENCIATURA PLENA EM LETRAS/PORTUGUES/LITERATURAS;Motivo: GESTANTE;Un. Adm: (013498) E E 12 DE ABRIL;De: 17/01/2023 a 01/02/2023

CONTRATO/SEDUC/00957/2023 DE: 06/02/2023
 Processo N°: 1000004134520
 Contratado: (238704/38) ANDREIA RIBEIRO GILFRIDA;CPF:030.537.071-52;Cargo/Função: (3506) CONTR. TEMP. FUNCAO PROF. HABILITADO;Ref: B-001;CH: 02H
 Hab.: LICENCIATURA PLENA EM LETRAS/PORTUGUES/INGLÊS;Motivo: GESTANTE;Un. Adm: (173762) E E PROF DJALMA GUILHERME DA SILVA;De: 03/01/2023 a 01/02/2023

CONTRATO/SEDUC/00958/2023 DE: 06/02/2023
 Processo N°: 1000004127546
 Contratado: (242861/28) FILZA BARROS MACIEL;CPF:015.877.261-06;Cargo/Função: (3506) CONTR. TEMP. FUNCAO PROF. HABILITADO;Ref: B-001;CH: 30H
 Hab.: LICENCIATURA PLENA EM CIENCIAS MATEMATICAS E DA NATUREZA;Motivo: INDENIZAÇÃO;Un. Adm: (014214) E E 13 DE MAIO;De: 17/01/2023 a 01/02/2023

CONTRATO/SEDUC/00959/2023 DE: 06/02/2023
 Processo N°: 1000004125280
 Contratado: (243653/12) PATRICIA DA SILVA OLIVEIRA;CPF:361.473.408-08;Cargo/Função: (3506) CONTR. TEMP. FUNCAO PROF. HABILITADO;Ref: B-001;CH: 21H
 Hab.: LICENCIATURA PLENA EM LETRAS/PORTUGUES/INGLÊS;Motivo: LICENÇA MATERNIDADE;Un. Adm: (173770) E E JORGE AMADO;De: 02/01/2023 a 14/05/2023

CONTRATO/SEDUC/00960/2023 DE: 06/02/2023
 Processo N°: 1000004141251
 Contratado: (247461/15) CAMILA BENEDITA DA SILVA VIANA;CPF:036.248.171-75;Cargo/Função: (3506) CONTR. TEMP. FUNCAO PROF. HABILITADO;Ref: B-001;CH: 30H
 Hab.: LICENCIATURA PLENA EM CIENCIAS BIOLOGICAS;Motivo: LICENÇA MATERNIDADE;Un. Adm: (096865) E E PROF MARLENE MARQUES DE BARROS;De: 02/01/2023 a 18/06/2023

CONTRATO/SEDUC/00961/2023 DE: 06/02/2023
 Processo N°: 1000004126401
 Contratado: (249229/28) POLIANA TORCI FRIZZERA;CPF:043.398.491-03;Cargo/Função: (3506) CONTR. TEMP. FUNCAO PROF. HABILITADO;Ref: B-001;CH: 18H
 Hab.: LICENCIATURA PLENA EM LETRAS/PORTUGUES;Motivo: GESTANTE;Un. Adm: (015709) E E LUIZA NUNES BEZERRA;De: 17/01/2023 a 01/02/2023

CONTRATO/SEDUC/00962/2023 DE: 06/02/2023
 Processo N°: 1000004135865
 Contratado: (253731/11) BRUNA FARIA GOMES SILVA;CPF:035.010.111-64;Cargo/Função: (3506) CONTR. TEMP. FUNCAO PROF. HABILITADO;Ref: B-001;CH: 20H
 Hab.: LICENCIATURA PLENA EM PEDAGOGIA;Motivo: INDENIZAÇÃO;Un. Adm: (154709) CENTRO DE FORM DO PROFIS DA EDUC E ATEND PES SURDA;De: 02/01/2023 a 02/02/2023

CONTRATO/SEDUC/00963/2023 DE: 06/02/2023
 Processo N°: 1000004136072
 Contratado: (261958/29) SUELI SERAFIM DOS SANTOS;CPF:037.721.211-36;Cargo/Função: (3506) CONTR. TEMP. FUNCAO PROF. HABILITADO;Ref: B-001;CH: 30H
 Hab.: LICENCIATURA PLENA EM HISTÓRIA;Motivo: LICENÇA MATERNIDADE;Un. Adm: (060208) E E ALBERT EINSTEIN;De: 17/01/2023 a 01/02/2023

CONTRATO/SEDUC/00964/2023 DE: 06/02/2023
 Processo N°: 1000004126202
 Contratado: (262805/21) WHATILLA MOREIRA DE JESUS;CPF:945.504.091-34;Cargo/Função: (3506) CONTR. TEMP. FUNCAO PROF. HABILITADO;Ref: B-001;CH: 40H
 Hab.: BACHARELADO EM AGRONOMIA;Motivo: PROJETO/DEMANDA TEMPORARIA;Un. Adm: (176770) E E JARAGUA;De: 02/01/2023 a 01/02/2023

CONTRATO/SEDUC/00965/2023 DE: 06/02/2023
 Processo N°: 1000004135808
 Contratado: (265480/9) ALLEANDERSON DA SILVA SOUZA;CPF:695.316.171-04;Cargo/Função: (3506) CONTR. TEMP. FUNCAO PROF. HABILITADO;Ref: B-001;CH: 20H
 Hab.: LICENCIATURA PLENA EM PEDAGOGIA;Motivo: INDENIZAÇÃO;Un. Adm: (154709) CENTRO DE FORM DO PROFIS DA EDUC E ATEND PES SURDA;De: 02/01/2023 a 02/02/2023

CONTRATO/SEDUC/00966/2023 DE: 06/02/2023
 Processo N°: 1000004126058
 Contratado: (271939/7) LUANA JESSICA DE SOUZA COSTA;CPF:704.054.241-24;Cargo/Função: (3506) CONTR. TEMP. FUNCAO PROF. HABILITADO;Ref: B-001;CH: 20H
 Hab.: LICENCIATURA PLENA EM PEDAGOGIA;Motivo: GESTANTE;Un. Adm: (145734) E E MARIA MIRANDA ARAUJO;De: 17/01/2023 a 01/02/2023

CONTRATO/SEDUC/00967/2023 DE: 06/02/2023
 Processo N°: 1000004129188
 Contratado: (273112/4) VALERIA NUNES LEAL SCHMITT;CPF:013.275.861-00;Cargo/Função: (3506) CONTR. TEMP. FUNCAO PROF. HABILITADO;Ref: B-001;CH: 30H
 Hab.: LICENCIATURA PLENA EM MATEMATICA;Motivo: GESTANTE;Un. Adm: (016403) E E BAIRO UNIAO;De: 17/01/2023 a 01/02/2023

CONTRATO/SEDUC/00968/2023 DE: 06/02/2023
 Processo N°: 1000004134565
 Contratado: (274451/39) COLARI DOS SANTOS TEIXEIRA;CPF:016.140.891-59;Cargo/Função: (3506) CONTR. TEMP. FUNCAO PROF. HABILITADO;Ref: B-001;CH: 21H
 Hab.: LICENCIATURA PLENA EM CIENCIAS - MATEMATICA E FISICA;Motivo: GESTANTE;Un. Adm: (013358) E E NOSSA SENHORA DO PERPETUO SOCORRO;De: 03/01/2023 a 01/02/2023

CONTRATO/SEDUC/00969/2023 DE: 06/02/2023
 Processo N°: 1000004129295
 Contratado: (275908/54) ANDRESSA CARNIO DA SILVA;CPF:041.311.581-08;Cargo/Função: (3506) CONTR. TEMP. FUNCAO PROF. HABILITADO;Ref: B-001;CH: 20H
 Hab.: LICENCIATURA PLENA EM HISTÓRIA;Motivo: GESTANTE;Un. Adm: (060208) E E ALBERT EINSTEIN;De: 03/01/2023 a 01/02/2023

CONTRATO/SEDUC/00970/2023 DE: 06/02/2023
 Processo N°: 1000004129347
 Contratado: (276810/13) MARIA DE LOURDES GONCALVES LOPES;CPF:006.875.651-89;Cargo/Função: (3506) CONTR. TEMP. FUNCAO PROF. HABILITADO;Ref: B-001;CH: 27H
 Hab.: LICENCIATURA PLENA EM PEDAGOGIA;Motivo: LICENÇA MATERNIDADE;Un. Adm: (069582) E E ANDRE ANTONIO MAGGI;De: 02/01/2023 a 23/05/2023

CONTRATO/SEDUC/00971/2023 DE: 06/02/2023
 Processo N°: 1000004136544
 Contratado: (277358/10) JESSICA PEWEO TSERENHI RU;CPF:704.736.061-19;Cargo/Função: (3514) CONTR. TEMP. FUNCAO PROF. NAO HABILIT;Ref: A-001;CH: 40H
 Hab.: ENSINO MEDIO;Motivo: CONTRATO POR TEMPO DETERMINADO DE ACORDO COM A L.C. 600/17;Un. Adm: (124010) E E INDIGENA HAMBE;De: 01/02/2023 a 31/12/2023

CONTRATO/SEDUC/00972/2023 DE: 06/02/2023
 Processo N°: 1000004126137
 Contratado: (278365/8) ELIZILENE PONTES PICHEK;CPF:036.347.451-00;Cargo/Função: (3506) CONTR. TEMP. FUNCAO PROF. HABILITADO;Ref: B-001;CH: 25H
 Hab.: LICENCIATURA PLENA EM PEDAGOGIA;Motivo: GESTANTE;Un. Adm: (145734) E E MARIA MIRANDA ARAUJO;De: 17/01/2023 a 01/02/2023

CONTRATO/SEDUC/00973/2023 DE: 06/02/2023
 Processo N°: 1000004126234
 Contratado: (283326/13) UILLES JORDANIA OLIVEIRA DE SOUZA;CPF:052.270.595-27;Cargo/Função: (3506) CONTR. TEMP. FUNCAO PROF. HABILITADO;Ref: B-001;CH: 15H
 Hab.: LICENCIATURA PLENA EM EDUCAÇÃO FISICA;Motivo: GESTANTE;Un. Adm: (183636) E E PEDRO BORGES;De: 02/01/2023 a 18/02/2023

CONTRATO/SEDUC/00974/2023 DE: 06/02/2023
 Processo N°: 1000004136901
 Contratado: (283635/7) TAMIRIS KETTYLIN DE OLIVEIRA GORGET;CPF:045.047.501-80;Cargo/Função: (3506) CONTR. TEMP. FUNCAO PROF. HABILITADO;Ref: B-001;CH: 30H
 Hab.: LICENCIATURA PLENA EM PEDAGOGIA;Motivo: GESTANTE;Un. Adm: (094439) E E DIVA HUGUENEY DE SIQUEIRA BASTOS;De: 03/01/2023 a 01/02/2023

CONTRATO/SEDUC/00975/2023 DE: 06/02/2023
 Processo N°: 1000004136048
 Contratado: (284471/17) ANA TAVILA SANTOS LOPES;CPF:046.204.661-31;Cargo/Função: (3506) CONTR. TEMP. FUNCAO PROF. HABILITADO;Ref: B-001;CH: 20H
 Hab.: LICENCIATURA PLENA EM EDUCAÇÃO FISICA;Motivo: GESTANTE;Un. Adm: (016454) E E LUCIENE CARDOSO DE OLIVEIRA;De: 02/01/2023 a 02/02/2023

CONTRATO/SEDUC/00976/2023 DE: 06/02/2023
 Processo N°: 1000004136047
 Contratado: (284471/18) ANA TAVILA SANTOS LOPES;CPF:046.204.661-31;Cargo/Função: (3506) CONTR. TEMP. FUNCAO PROF. HABILITADO;Ref: B-001;CH: 39H
 Hab.: LICENCIATURA PLENA EM EDUCAÇÃO FISICA;Motivo: GESTANTE;Un. Adm: (016454) E E LUCIENE CARDOSO DE OLIVEIRA;De: 03/01/2023 a 01/02/2023

CONTRATO/SEDUC/00977/2023 DE: 06/02/2023
 Processo N°: 1000004140890
 Contratado: (286076/6) LARISSA FLORACI LUZ DOS REIS;CPF:047.741.891-03;Cargo/Função: (3506) CONTR. TEMP. FUNCAO PROF. HABILITADO;Ref: B-001;CH: 30H
 Hab.: LICENCIATURA PLENA EM PEDAGOGIA;Motivo: LICENÇA MATERNIDADE;Un. Adm: (061441) E E M TIRADENTES CEL PM JORGE L DE MAGALHAES;De: 01/02/2023 a 31/05/2023

CONTRATO/SEDUC/00978/2023 DE: 06/02/2023
 Processo N°: 1000004136777
 Contratado: (291580/7) NIELLI LAYANE DIAS RIBEIRO;CPF:036.025.061-00;Cargo/Função: (3506) CONTR. TEMP. FUNCAO PROF. HABILITADO;Ref: B-001;CH: 30H
 Hab.: LICENCIATURA PLENA EM GEOGRAFIA;Motivo: GESTANTE;Un. Adm: (009393) E E JOAO BRIENE DE CAMARGO;De: 03/01/2023 a 01/02/2023

CONTRATO/SEDUC/00979/2023 DE: 06/02/2023
 Processo N°: 1000004129316
 Contratado: (291933/9) CARLA STRAPASSON SARAIVA;CPF:031.295.801-31;Cargo/Função: (3506) CONTR. TEMP. FUNCAO PROF. HABILITADO;Ref: B-001;CH: 30H
 Hab.: LICENCIATURA PLENA EM MATEMATICA;Motivo: LICENÇA MATERNIDADE;Un. Adm: (016454) E E LUCIENE CARDOSO DE OLIVEIRA;De: 17/01/2023 a 01/02/2023

CONTRATO/SEDUC/00980/2023 DE: 06/02/2023
 Processo N°: 1000004139456
 Contratado: (294010/19) JEANNY ALVES SILVEIRA;CPF:025.158.101-28;Cargo/Função: (3506) CONTR. TEMP. FUNCAO PROF. HABILITADO;Ref: B-001;CH: 30H
 Hab.: LICENCIATURA PLENA EM CIENCIAS BIOLOGICAS;Motivo: GESTANTE;Un. Adm: (011568) E E JOSE DE ALENCAR;De: 17/01/2023 a 01/02/2023

CONTRATO/SEDUC/00981/2023 DE: 06/02/2023
 Processo N°: 1000004136521
 Contratado: (299975/16) CLEMARY FAGUNDES GOMES;CPF:048.787.331-95;Cargo/Função: (3506) CONTR. TEMP. FUNCAO PROF. HABILITADO;Ref: B-001;CH: 40H
 Hab.: LICENCIATURA PLENA EM QUIMICA;Motivo: GESTANTE;Un. Adm: (160040) E E TERRA NOVA;De: 03/01/2023 a 01/02/2023

CONTRATO/SEDUC/00982/2023 DE: 06/02/2023
 Processo N°: 1000004136523
 Contratado: (299975/17) CLEMARY FAGUNDES GOMES;CPF:048.787.331-95;Cargo/Função: (3506) CONTR. TEMP. FUNCAO PROF. HABILITADO;Ref: B-001;CH: 20H
 Hab.: LICENCIATURA PLENA EM QUIMICA;Motivo: GESTANTE;Un. Adm: (160040) E E TERRA NOVA;De: 02/01/2023 a 02/02/2023

CONTRATO/SEDUC/00983/2023 DE: 06/02/2023
 Processo N°: 1000004126833
 Contratado: (303279/8) ROSEANE DA SILVA RODRIGUES;CPF:048.470.861-98;Cargo/Função: (3506) CONTR. TEMP. FUNCAO PROF. HABILITADO;Ref: B-001;CH: 31H
 Hab.: LICENCIATURA PLENA EM CIENCIAS BIOLÓGICAS;Motivo: GESTANTE;Un. Adm: (014575) E E DR ARTHUR ANTUNES MACIEL;De: 03/01/2023 a 01/02/2023

CONTRATO/SEDUC/00984/2023 DE: 06/02/2023
 Processo N°: 1000004136723
 Contratado: (304102/4) BRAS TENCHE;CPF:074.973.461-21;Cargo/Função: (3506) CONTR. TEMP. FUNCAO PROF. HABILITADO;Ref: B-001;CH: 40H
 Hab.: LICENCIATURA PLENA EM PEDAGOGIA;Motivo: PROJETO/DEMANDA TEMPORARIA;Un. Adm: (128228) E E INDIGENA PAHITWARA;De: 04/01/2023 a 31/12/2023

CONTRATO/SEDUC/00985/2023 DE: 06/02/2023
 Processo N°: 1000004135603
 Contratado: (304344/4) JESSICA EWAIO KAVOPI;CPF:021.315.411-04;Cargo/Função: (3514) CONTR.TEMP.FUNCAO PROF. NAO HABILIT;Ref:B-001;CH: 40H
 Hab.:TECNOLOGIA EM GESTÃO DE RECURSOS HUMANOS;Motivo:PROJETO/DEMANDA TEMPORARIA;Un. Adm:(118540) E E INDIGENA KURA BAKAIRI;De:04/01/2023 a 31/12/2023

CONTRATO/SEDUC/00986/2023 DE: 06/02/2023
 Processo N°: 1000004136596
 Contratado: (304366/3) TOME HOE IWAI SURUI;CPF:701.012.642-91;Cargo/Função: (3514) CONTR.TEMP.FUNCAO PROF. NAO HABILIT;Ref:A-001;CH: 40H
 Hab.:ENSINO MEDIO;Motivo:CONTRATO POR TEMPO DETERMINADO DE ACORDO COM A L.C. 600/17;Un. Adm:(145742) E E INDIGENA SERTANISTA APOENA MEIRELLES;De:04/01/2023 a 31/12/2023

CONTRATO/SEDUC/00987/2023 DE: 06/02/2023
 Processo N°: 1000004129097
 Contratado: (305022/6) JOSYHANNY DELLAVEGHA ANDRADE GUAJAJARA;CPF:055.234.111-83;Cargo/Função: (3514) CONTR.TEMP.FUNCAO PROF. NAO HABILIT;Ref:A-001;CH: 30H
 Hab.:ENSINO MEDIO;Motivo:GESTANTE;Un. Adm:(140813) E E INDIGENA PANAKU;De:17/01/2023 a 01/02/2023

CONTRATO/SEDUC/00988/2023 DE: 06/02/2023
 Processo N°: 1000004129052
 Contratado: (305766/11) EDIANE FERNANDES GODOY;CPF:059.367.581-92;Cargo/Função: (3506) CONTR.TEMP.FUNCAO PROF. HABILITADO;Ref:B-001;CH: 18H
 Hab.:LICENCIATURA PLENA EM LETRAS/PORTUGUES/INGLÊS;Motivo:LICENÇA MATERNIDADE;Un. Adm:(049646) E E PAULO FREIRE;De:17/01/2023 a 01/02/2023

CONTRATO/SEDUC/00989/2023 DE: 06/02/2023
 Processo N°: 1000004136458
 Contratado: (307271/6) ANA PAULA DE OLIVEIRA COSTA;CPF:132.580.306-50;Cargo/Função: (3506) CONTR.TEMP.FUNCAO PROF. HABILITADO;Ref:B-001;CH: 15H
 Hab.:LICENCIATURA PLENA EM PEDAGOGIA;Motivo:LICENÇA MATERNIDADE;Un. Adm:(011843) E E DEP FRANCISCO VILANOVA;De:02/01/2023 a 05/02/2023

CONTRATO/SEDUC/00990/2023 DE: 06/02/2023
 Processo N°: 1000004127723
 Contratado: (307436/8) DEBORA ETHIENE NASCENTE;CPF:046.624.201-80;Cargo/Função: (3506) CONTR.TEMP.FUNCAO PROF. HABILITADO;Ref:B-001;CH: 30H
 Hab.:LICENCIATURA PLENA EM MATEMATICA;Motivo:INDENIZAÇÃO;Un. Adm:(014206) E E ALEXANDRE QUIRINO SOUZA;De:17/01/2023 a 01/02/2023

CONTRATO/SEDUC/00991/2023 DE: 06/02/2023
 Processo N°: 1000004140918
 Contratado: (308526/3) GEUZILENE CABRAL DA SILVEIRA;CPF:025.070.591-50;Cargo/Função: (3506) CONTR.TEMP.FUNCAO PROF. HABILITADO;Ref:B-001;CH: 30H
 Hab.:LICENCIATURA PLENA EM MATEMATICA;Motivo:LICENÇA MATERNIDADE;Un. Adm:(015180) E E CEL ONDINO R LIMA;De:01/02/2023 a 02/06/2023

CONTRATO/SEDUC/00992/2023 DE: 06/02/2023
 Processo N°: 1000004128983
 Contratado: (311758/5) JOICE KELLY SOUSA CINTRA;CPF:019.554.061-11;Cargo/Função: (3506) CONTR.TEMP.FUNCAO PROF. HABILITADO;Ref:B-001;CH: 36H
 Hab.:LICENCIATURA PLENA EM MATEMATICA;Motivo:LICENÇA MATERNIDADE;Un. Adm:(184586) E E MANOEL DE BARROS;De:01/02/2023 a 07/06/2023

CONTRATO/SEDUC/00993/2023 DE: 06/02/2023
 Processo N°: 1000004136413
 Contratado: (311875/2) RAMONE SANTOS DOS REIS;CPF:025.137.801-24;Cargo/Função: (3506) CONTR.TEMP.FUNCAO PROF. HABILITADO;Ref:B-001;CH: 30H
 Hab.:LICENCIATURA PLENA EM PEDAGOGIA;Motivo:GESTANTE;Un. Adm:(016357) E E IRANY JAIME FARINA;De:03/01/2023 a 01/02/2023

CONTRATO/SEDUC/00994/2023 DE: 06/02/2023
 Processo N°: 1000004136453
 Contratado: (312883/8) FABIANE HELENA PATEL ZAMONER;CPF:048.285.811-70;Cargo/Função: (3506) CONTR.TEMP.FUNCAO PROF. HABILITADO;Ref:B-001;CH: 40H
 Hab.:LICENCIATURA PLENA EM EDUCAÇÃO FISICA;Motivo:GESTANTE;Un. Adm:(044270) E E 13 DE MAIO;De:03/01/2023 a 01/02/2023

CONTRATO/SEDUC/00995/2023 DE: 06/02/2023
 Processo N°: 1000004129262
 Contratado: (313014/5) MIDIELY DA SILVA VIEIRA LOBO;CPF:014.341.272-81;Cargo/Função: (3506) CONTR.TEMP.FUNCAO PROF. HABILITADO;Ref:B-001;CH: 17H
 Hab.:LICENCIATURA PLENA EM QUIMICA;Motivo:GESTANTE;Un. Adm:(060208) E E ALBERT EINSTEIN;De:02/01/2023 a 06/02/2023

CONTRATO/SEDUC/00996/2023 DE: 06/02/2023
 Processo N°: 1000004129204
 Contratado: (313120/7) HELMI FERRO KAEFER;CPF:040.374.921-21;Cargo/Função: (3506) CONTR.TEMP.FUNCAO PROF. HABILITADO;Ref:B-001;CH: 30H
 Hab.:LICENCIATURA PLENA EM QUIMICA;Motivo:GESTANTE;Un. Adm:(038563) E E JARDIM DAS FLORES;De:17/01/2023 a 01/02/2023

CONTRATO/SEDUC/00997/2023 DE: 06/02/2023
 Processo N°: 1000004134536
 Contratado: (314509/5) ALIANDRA BITTENCOURT SCHMITT;CPF:039.003.411-84;Cargo/Função: (3506) CONTR.TEMP.FUNCAO PROF. HABILITADO;Ref:B-001;CH: 20H
 Hab.:LICENCIATURA PLENA EM EDUCAÇÃO FISICA;Motivo:GESTANTE;Un. Adm:(194948) EE MIL TIRAD CB ANTONIO DILCEU DA SILVA AMARAL;De:03/01/2023 a 01/02/2023

CONTRATO/SEDUC/00998/2023 DE: 06/02/2023
 Processo N°: 1000004126255
 Contratado: (314853/4) LUCIANE ABRANTE WUNDER;CPF:059.039.291-33;Cargo/Função: (3506) CONTR.TEMP.FUNCAO PROF. HABILITADO;Ref:B-001;CH: 30H
 Hab.:LICENCIATURA PLENA EM PEDAGOGIA;Motivo:GESTANTE;Un. Adm:(104256) E E BENICIO TRETAL DA SILVA;De:17/01/2023 a 01/02/2023

CONTRATO/SEDUC/00999/2023 DE: 06/02/2023
 Processo N°: 1000004138698
 Contratado: (318625/2) EDUARDA ECURECHEBADO;CPF:052.262.671-85;Cargo/Função: (3514) CONTR.TEMP.FUNCAO PROF. NAO HABILIT;Ref:A-001;CH: 40H
 Hab.:ENSINO MEDIO;Motivo:CONTRATO POR TEMPO DETERMINADO DE ACORDO COM A L.C. 600/17;Un. Adm:(119202) E E INDIGENA PIEBAGA;De:04/01/2023 a 31/12/2023

CONTRATO/SEDUC/01000/2023 DE: 06/02/2023
 Processo N°: 1000004135806
 Contratado: (92102/27) IVONEILA PEDROSA DO AMARAL FERREIRA CARLOS;CPF:632.876.761-72;Cargo/Função: (3506) CONTR.TEMP.FUNCAO PROF. HABILITADO;Ref:B-001;CH: 20H
 Hab.:LICENCIATURA PLENA EM LETRAS/PORTUGUES/INGLÊS;Motivo:INDENIZAÇÃO;Un. Adm:(154709) CENTRO DE FORM DO PROFIS DA EDUC E ATEND PES SURDA;De:02/01/2023 a 02/02/2023

PUBLICADA, REGISTRADA, CUMPRÁ-SE.
 Cuiabá-MT, 03 de Fevereiro de 2023.
 Alan Resende Porto
 Secretário de Estado de Educação

BOLETIM DE PESSOAL/SEDUC/00215/2023 DE: 06/02/2023

O(A) Secretário de Estado de Educação no uso de suas atribuições que lhes são conferidas por lei,

Resolve: REMOVER
 Evento: Remoção Interna a Pedido

Processo N.: 1000004140861
 Nome: (286391/1) ALMIR PISSAIA XAVIER DA SILVA
 Cargo/Função: (3441) PROFESSOR EDUC. BASICA
 Para Un. Adm: (013552) E E PEDRO BIANCHINI
 A Partir de: 01/02/2023

Processo N.: 1000004140051
 Nome: (93088/7) ANDREIA CRISTINA ANDRE SOARES MELO
 Cargo/Função: (3441) PROFESSOR EDUC. BASICA
 Para Un. Adm: (045780) E E CRIANCA CIDADÃ
 A Partir de: 18/01/2023

Processo N.: 1000004140858
 Nome: (262635/5) ANDRIELLY NATHARRY LEITE DA SILVA OLIVEIRA
 Cargo/Função: (3441) PROFESSOR EDUC. BASICA
 Para Un. Adm: (012300) E E MIGUEL BARACAT
 A Partir de: 18/01/2023

Processo N.: 1000004139230
 Nome: (288882/1) CAMILA DOS SANTOS DA SILVA
 Cargo/Função: (3476) APOIO ADM. EDUCACIONAL-ELEMENTAR
 Para Un. Adm: (158330) E E ANDRE ANTONIO MAGGI
 A Partir de: 18/01/2023

Processo N.: 1000004139472
 Nome: (46301/3) CATIA CELENE EMILIA ARRUDA CAMARGO
 Cargo/Função: (4731) TEC ADM EDUC PROFISSIONALIZADO-30
 Para Un. Adm: (156434) E E JOSE DOMINGOS FRAGA
 A Partir de: 18/01/2023

Processo N.: 1000004139498
 Nome: (69613/4) CRISTIAN PEREIRA
 Cargo/Função: (3441) PROFESSOR EDUC. BASICA
 Para Un. Adm: (154016) E E PROF ALZIRA MARIA DA SILVA
 A Partir de: 18/01/2023

Processo N.: 1000004139564
 Nome: (209328/59) DANVELA REGINA WIKOSKI PERES
 Cargo/Função: (3441) PROFESSOR EDUC. BASICA
 Para Un. Adm: (016543) E E CANDIDO PORTINARI
 A Partir de: 18/01/2023

Processo N.: 1000004140869
 Nome: (213046/10) DAYSE GUEDES FERREIRA
 Cargo/Função: (3441) PROFESSOR EDUC. BASICA
 Para Un. Adm: (016403) E E BAIRRO UNIAO
 A Partir de: 18/01/2023

Processo N.: 1000004139560
 Nome: (123516/17) DEBORAH LIMA DA SILVA
 Cargo/Função: (3441) PROFESSOR EDUC. BASICA
 Para Un. Adm: (156434) E E JOSE DOMINGOS FRAGA
 A Partir de: 18/01/2023

Processo N.: 1000004139314
 Nome: (70573/39) EDINEY DE BRITO JUNIOR
 Cargo/Função: (3441) PROFESSOR EDUC. BASICA
 Para Un. Adm: (117595) E E PE FIRMO PINTO DUARTE FILHO
 A Partir de: 18/01/2023

Processo N.: 1000004139424
 Nome: (212761/3) ELIANE DA SILVA SANTOS
 Cargo/Função: (4740) APOIO ADM EDUC PROFISSIONALIZADO-30
 Para Un. Adm: (172642) E E PROF ZENI VIEIRA
 A Partir de: 18/01/2023

Processo N.: 1000004140067
 Nome: (87525/23) ELISANGELA PEREIRA ALVES ALMEIDA
 Cargo/Função: (3441) PROFESSOR EDUC. BASICA
 Para Un. Adm: (011720) E E UNIAO E FORCA
 A Partir de: 18/01/2023

Processo N.: 1000004139513
 Nome: (309805/1) ELIZEU GLOMBA
 Cargo/Função: (3441) PROFESSOR EDUC. BASICA
 Para Un. Adm: (120936) E E ANDRE ANTONIO MAGGI
 A Partir de: 18/01/2023

Processo N.: 1000004140855
 Nome: (220999/37) FERNANDA APARECIDA GONCALVES
 Cargo/Função: (3441) PROFESSOR EDUC. BASICA
 Para Un. Adm: (049646) E E PAULO FREIRE
 A Partir de: 18/01/2023

Processo N.: 1000004139566
 Nome: (224570/28) FERNANDA RODRIGUES VALLE
 Cargo/Função: (3441) PROFESSOR EDUC. BASICA
 Para Un. Adm: (013358) E E NOSSA SENHORA DO PERPETUO SOCORRO
 A Partir de: 18/01/2023

Processo N.: 1000004139279
 Nome: (310035/1) FLAVIO HENRIQUE MOREIRA DE SOUZA
 Cargo/Função: (3441) PROFESSOR EDUC. BASICA
 Para Un. Adm: (194565) E E GOVERNADOR JOSE FRAGELLI
 A Partir de: 18/01/2023

Processo N.: 1000004139296
 Nome: (261541/19) GRACE CAROLINE DE ARRUDA CORREIA
 Cargo/Função: (3441) PROFESSOR EDUC. BASICA
 Para Un. Adm: (042587) E E PROF RAFAEL RUEDA
 A Partir de: 18/01/2023

Processo N.: 1000004139561
 Nome: (302658/1) GUILHERME VICINI NETO
 Cargo/Função: (3441) PROFESSOR EDUC. BASICA
 Para Un. Adm: (016500) E E MARIO SPINELLI
 A Partir de: 18/01/2023

Processo N.: 1000004140113
 Nome: (283883/2) JANAINA DE MORAIS PEREIRA
 Cargo/Função: (3441) PROFESSOR EDUC. BASICA
 Para Un. Adm: (176800) E E PARECIS
 A Partir de: 18/01/2023

Processo N.: 1000004140098
 Nome: (289621/1) JOSE CARLOS DE SOUSA ARAUJO
 Cargo/Função: (3441) PROFESSOR EDUC. BASICA
 Para Un. Adm: (016055) E E MADRE TARCILA
 A Partir de: 18/01/2023

Processo N.: 1000004140842
 Nome: (271935/6) JULIANA MARIA BIAZOTO
 Cargo/Função: (3441) PROFESSOR EDUC. BASICA
 Para Un. Adm: (016365) E E KREEN AKARORE
 A Partir de: 18/01/2023

Processo N.: 1000004139553
 Nome: (286064/1) JUNIOR DO NASCIMENTO FERREIRA
 Cargo/Função: (3441) PROFESSOR EDUC. BASICA
 Para Un. Adm: (016519) E E 13 DE MAIO
 A Partir de: 18/01/2023

Processo N.: 1000004139337
 Nome: (243647/13) LIBIA DE OLIVEIRA SILVA
 Cargo/Função: (3441) PROFESSOR EDUC. BASICA
 Para Un. Adm: (012327) E E PROF JOSE MENDES MARTINS
 A Partir de: 18/01/2023

Processo N.: 1000004139535
 Nome: (221572/3) LUCIANA BRAGA
 Cargo/Função: (3441) PROFESSOR EDUC. BASICA
 Para Un. Adm: (172642) E E PROF ZENI VIEIRA
 A Partir de: 18/01/2023

Processo N.: 1000004139184
 Nome: (113372/31) LUIS FERNANDO PEDROSO CORNELIO DA SILVA
 Cargo/Função: (3441) PROFESSOR EDUC. BASICA
 Para Un. Adm: (010758) E E D CEZINA ANTONIA BOTELHO
 A Partir de: 18/01/2023

Processo N.: 1000004139479
 Nome: (296589/1) MARCOS HENRIQUE DE SOUZA FERREIRA
 Cargo/Função: (3468) TECNICO ADMINISTRATIVO EDUCACIONAL
 Para Un. Adm: (038598) E E IGNACIO SCHEVINSKI FILHO
 A Partir de: 18/01/2023

Processo N.: 1000004139306
 Nome: (32673/15) MARIA BORGES DE OLIVEIRA
 Cargo/Função: (3441) PROFESSOR EDUC. BASICA
 Para Un. Adm: (194565) E E GOVERNADOR JOSE FRAGELLI
 A Partir de: 01/02/2023

Processo N.: 1000004139505
 Nome: (290113/1) MARIA EDNEIA DE SANTANA
 Cargo/Função: (3476) APOIO ADM. EDUCACIONAL-ELEMENTAR
 Para Un. Adm: (009547) E E PROF WELSON M DE OLIVEIRA
 A Partir de: 18/01/2023

Processo N.: 1000004139572
 Nome: (109441/18) MARIA MARTA AFINOVICZ
 Cargo/Função: (3441) PROFESSOR EDUC. BASICA
 Para Un. Adm: (013358) E E NOSSA SENHORA DO PERPETUO SOCORRO
 A Partir de: 18/01/2023

Processo N.: 1000004139222
 Nome: (87192/1) MARLY ALVES DO CARMO
 Cargo/Função: (4740) APOIO ADM EDUC PROFISSIONALIZADO-30
 Para Un. Adm: (154016) E E PROF ALZIRA MARIA DA SILVA
 A Partir de: 18/01/2023

Processo N.: 1000004140193
 Nome: (214964/3) NELCI DE SOUZA
 Cargo/Função: (4731) TEC ADM EDUC PROFISSIONALIZADO-30
 Para Un. Adm: (013285) E E SAO VICENTE DE PAULA
 A Partir de: 18/01/2023

Processo N.: 1000004139286
 Nome: (254383/17) RAFAEL JORDANE MENDES
 Cargo/Função: (3441) PROFESSOR EDUC. BASICA
 Para Un. Adm: (009717) E E DR ESTEVAO ALVES CORREA
 A Partir de: 18/01/2023

Processo N.: 1000004139988
 Nome: (110712/24) ROMILDA ROSANE SCHIRMANN BRAGA
 Cargo/Função: (3441) PROFESSOR EDUC. BASICA
 Para Un. Adm: (011657) E E SAO LUIZ
 A Partir de: 18/01/2023

Processo N.: 1000004139435
 Nome: (144095/9) ROSILENE MARCELINO
 Cargo/Função: (4740) APOIO ADM EDUC PROFISSIONALIZADO-30
 Para Un. Adm: (172642) E E PROF ZENI VIEIRA
 A Partir de: 18/01/2023

Processo N.: 1000004139524
 Nome: (229112/7) ROSINARA DE LURDES FERREIRA SCOPEL
 Cargo/Função: (3441) PROFESSOR EDUC. BASICA
 Para Un. Adm: (184586) E E MANOEL DE BARROS
 A Partir de: 18/01/2023

Processo N.: 1000004139974
 Nome: (78346/10) RUBENS GOMES LACERDA
 Cargo/Função: (3441) PROFESSOR EDUC. BASICA
 Para Un. Adm: (011797) E E PROF ANA MARIA DAS GRACAS S NORONHA
 A Partir de: 18/01/2023

Processo N.: 1000004139341
 Nome: (289937/1) SANDRO GONCALVES DOS SANTOS E SILVA
 Cargo/Função: (3441) PROFESSOR EDUC. BASICA
 Para Un. Adm: (010065) E E TANCREDO DE ALMEIDA NEVES
 A Partir de: 18/01/2023

Processo N.: 1000004139175
 Nome: (68681/7) SEBASTIAO FERRAZ DE ALMEIDA
 Cargo/Função: (3441) PROFESSOR EDUC. BASICA
 Para Un. Adm: (009865) E E ALICE FONTES PINHEIRO
 A Partir de: 18/01/2023

Processo N.: 1000004139545
 Nome: (84761/14) SUELI TEIXEIRA
 Cargo/Função: (3441) PROFESSOR EDUC. BASICA
 Para Un. Adm: (172642) E E PROF ZENI VIEIRA
 A Partir de: 18/01/2023

Processo N.: 1000004139266
 Nome: (272506/3) TIAGO DE CASTRO RODRIGUES
 Cargo/Função: (3441) PROFESSOR EDUC. BASICA
 Para Un. Adm: (009423) E E BARAO DE MELGACO
 A Partir de: 18/01/2023

Processo N.: 1000004139363
 Nome: (134911/12) VALTER BENEDITO DA SILVA
 Cargo/Função: (3441) PROFESSOR EDUC. BASICA
 Para Un. Adm: (012114) E E PEDRO GARDES
 A Partir de: 18/01/2023

PUBLICADA, REGISTRADA, CUMpra-SE.
 Cuiabá-MT, 03 de Fevereiro de 2023.
 Alan Resende Porto
 Secretário de Estado de Educação

BOLETIM DE PESSOAL/SEDUC/00216/2023 DE: 06/02/2023

O(A) Secretário de Estado de Educação no uso de suas atribuições que lhes são conferidas por lei,

Resolve: DEFERIR
 Evento: LICENCA PARA TRATAMENTO DE SAUDE

Processo N.:
 Nome: (241627/1) ADELAIDE MATEUS CARVALHO
 Cargo/Função: (4740) APOIO ADM EDUC PROFISSIONALIZADO-30
 Un. Adm: (014613) E E 07 DE SETEMBRO
 A Partir de: 06/01/2023 Até04/07/2023

Processo N.:
 Nome: (67900/1) AGUINACIRA CIEBRE DOS SANTOS
 Cargo/Função: (4731) TEC ADM EDUC PROFISSIONALIZADO-30
 Un. Adm: (154172) E E LUIZ CARLOS CECONELLO
 A Partir de: 08/12/2022 Até06/01/2023

Processo N.:
 Nome: (74704/2) ANA MARIA DA SILVA BOCATO
 Cargo/Função: (3441) PROFESSOR EDUC. BASICA
 Un. Adm: (014192) E E ANTONIO GOMES PRIMO
 A Partir de: 18/01/2023 Até21/01/2023

Processo N.:
 Nome: (75362/6) ANDRE ERIKSON FERNANDES DE PAIVA
 Cargo/Função: (3441) PROFESSOR EDUC. BASICA
 Un. Adm: (014893) E E MILTON DA COSTA FERREIRA
 A Partir de: 30/01/2023 Até29/04/2023

Processo N.:
 Nome: (75362/3) ANDRE ERIKSON FERNANDES DE PAIVA
 Cargo/Função: (3441) PROFESSOR EDUC. BASICA
 Un. Adm: (014869) E E PREF ARTHUR RAMOS
 A Partir de: 30/01/2023 Até29/04/2023

Processo N.:
 Nome: (220303/17) ANTONIO ROBERTO DA SILVA
 Cargo/Função: (3441) PROFESSOR EDUC. BASICA
 Un. Adm: (084336) E E PROF JOAO FLORENTINO SILVA NETO
 A Partir de: 20/01/2023 Até18/02/2023

Processo N.:

Nome: (57307/9) BEATRIZ MARIA DA SILVA E FARIA
Cargo/Função: (3441) PROFESSOR EDUC. BASICA
Un. Adm: (011720) E E UNIAO E FORCA
A Partir de: 21/11/2022 Até15/12/2022

Processo N.:

Nome: (100970/1) BRASILINA GALDINA DA SILVA
Cargo/Função: (4740) APOIO ADM EDUC PROFISSIONALIZADO-30
Un. Adm: (012149) E E MANOEL GOMES
A Partir de: 19/01/2023 Até17/02/2023

Processo N.:

Nome: (84443/1) CASSIA ERIKA LEMOS
Cargo/Função: (3441) PROFESSOR EDUC. BASICA
Un. Adm: (049859) E E PROF ELIANE DIGIGOV SANTANA
A Partir de: 23/01/2023 Até21/02/2023

Processo N.:

Nome: (56603/49) CICERA BARBOSA
Cargo/Função: (3441) PROFESSOR EDUC. BASICA
Un. Adm: (015008) E E SANTA ELVIRA
A Partir de: 23/01/2023 Até06/02/2023

Processo N.:

Nome: (242433/1) CINTIA FERNANDA ALVES DA SILVA
Cargo/Função: (3441) PROFESSOR EDUC. BASICA
Un. Adm: (038636) E E PROF MARIA ELZA FERREIRA INACIO
A Partir de: 18/01/2023 Até18/03/2023

Processo N.:

Nome: (140207/1) DULCINETE RODRIGUES DOS SANTOS ALVES DE SOUZA
Cargo/Função: (3441) PROFESSOR EDUC. BASICA
Un. Adm: (011037) E E PROF RENILDA SILVA MORAES
A Partir de: 20/01/2023 Até18/02/2023

Processo N.:

Nome: (93679/23) EDIRLENE KERLEN RODRIGUES DA SILVA
Cargo/Função: (3441) PROFESSOR EDUC. BASICA
Un. Adm: (013781) E E OSVALDO CANDIDO PEREIRA
A Partir de: 20/01/2023 Até20/03/2023

Processo N.:

Nome: (57874/2) ELIENE JESUS DE SANTANA DOS SANTOS
Cargo/Função: (3441) PROFESSOR EDUC. BASICA
Un. Adm: (016403) E E BAIRRO UNIAO
A Partir de: 18/01/2023 Até16/06/2023

Processo N.:

Nome: (228503/7) ELISANDRA DE QUADROS VIEIRA
Cargo/Função: (3441) PROFESSOR EDUC. BASICA
Un. Adm: (012580) E E OSVALDITA ELIZA TEIXEIRA COUTO
A Partir de: 09/12/2022 Até15/12/2022

Processo N.:

Nome: (107967/6) EUZELIA DAVID DIAS
Cargo/Função: (3441) PROFESSOR EDUC. BASICA
Un. Adm: (012939) E E MARIA AUXILIADORA
A Partir de: 19/01/2023 Até19/03/2023

Processo N.:

Nome: (242550/1) EVANILZA APARECIDA AGUILAR
Cargo/Função: (4731) TEC ADM EDUC PROFISSIONALIZADO-30
Un. Adm: (010901) E E SAGRADO CORACAO DE JESUS
A Partir de: 27/01/2023 Até03/02/2023

Processo N.:

Nome: (84569/1) FLAVIA ALEXSANDRA SCATAMBURGO GUIZARDI
Cargo/Função: (3441) PROFESSOR EDUC. BASICA
Un. Adm: (124060) E E PROF MARIA HERMINIA ALVES
A Partir de: 12/12/2022 Até16/12/2022

Processo N.:

Nome: (252878/1) INES UPP LOIOLA
Cargo/Função: (3441) PROFESSOR EDUC. BASICA
Un. Adm: (016187) E E 12 DE OUTUBRO
A Partir de: 11/10/2022 Até09/12/2022

Processo N.:

Nome: (96383/10) IZABEL JACINTA MAGNI HINRICHS
Cargo/Função: (3441) PROFESSOR EDUC. BASICA
Un. Adm: (016543) E E CANDIDO PORTINARI
A Partir de: 18/01/2023 Até16/07/2023

Processo N.:

Nome: (96383/11) IZABEL JACINTA MAGNI HINRICHS
Cargo/Função: (3441) PROFESSOR EDUC. BASICA
Un. Adm: (016543) E E CANDIDO PORTINARI
A Partir de: 18/01/2023 Até16/07/2023

Processo N.:

Nome: (15533/1) JACKSON MARTINS DE CARVALHO
Cargo/Função: (4731) TEC ADM EDUC PROFISSIONALIZADO-30
Un. Adm: (010065) E E TANCREDO DE ALMEIDA NEVES
A Partir de: 03/11/2022 Até02/03/2023

Processo N.:

Nome: (106806/5) JAIR PEREIRA PAIM
Cargo/Função: (3441) PROFESSOR EDUC. BASICA
Un. Adm: (009857) E E FRANCISCO A FERREIRA MENDES
A Partir de: 12/12/2022 Até16/12/2022

Processo N.:

Nome: (241841/1) JANE FERREIRA BORGES
Cargo/Função: (4740) APOIO ADM EDUC PROFISSIONALIZADO-30
Un. Adm: (011010) E E MARECHAL DUTRA
A Partir de: 27/01/2023 Até05/02/2023

Processo N.:

Nome: (61594/3) JARDES FELIX DE MACEDO
Cargo/Função: (3441) PROFESSOR EDUC. BASICA
Un. Adm: (176664) E E 12 DE OUTUBRO
A Partir de: 18/01/2023 Até17/04/2023

Processo N.:

Nome: (13250/2) JOAQUIM ALVES FERREIRA
Cargo/Função: (3441) PROFESSOR EDUC. BASICA
Un. Adm: (184152) E E JUAREZ RODRIGUES DOS ANJOS
A Partir de: 24/01/2023 Até22/02/2023

Processo N.:

Nome: (144014/12) JOSELENE MAHL ROSSETTO
Cargo/Função: (4731) TEC ADM EDUC PROFISSIONALIZADO-30
Un. Adm: (013358) E E NOSSA SENHORA DO PERPETUO SOCORRO
A Partir de: 13/01/2023 Até11/07/2023

Processo N.:

Nome: (129515/7) LADIA ROSSINI PARREIRA REDUA
Cargo/Função: (3441) PROFESSOR EDUC. BASICA
Un. Adm: (145769) E E FRANCISCA BARROS DE CARVALHO
A Partir de: 23/01/2023 Até21/07/2023

Processo N.:

Nome: (129515/5) LADIA ROSSINI PARREIRA REDUA
Cargo/Função: (3441) PROFESSOR EDUC. BASICA
Un. Adm: (010901) E E SAGRADO CORACAO DE JESUS
A Partir de: 23/01/2023 Até21/07/2023

Processo N.:

Nome: (55769/8) LINDAURA RODRIGUES VIEIRA MASSON
Cargo/Função: (3441) PROFESSOR EDUC. BASICA
Un. Adm: (011037) E E PROF RENILDA SILVA MORAES
A Partir de: 25/01/2023 Até10/03/2023

Processo N.:

Nome: (224660/64) LUCIANA FATIMA GRAZZIOLA DEBORTOLI
Cargo/Função: (3441) PROFESSOR EDUC. BASICA
Un. Adm: (016543) E E CANDIDO PORTINARI
A Partir de: 19/12/2022 Até17/01/2023

Processo N.:

Nome: (105583/26) MARA MAZIERO FREITAS
Cargo/Função: (3441) PROFESSOR EDUC. BASICA
Un. Adm: (016209) E E PE THIAGO
A Partir de: 19/01/2023 Até18/04/2023

Processo N.:

Nome: (36566/1) MARCIA REGINA MARSON SANCHES
Cargo/Função: (3441) PROFESSOR EDUC. BASICA
Un. Adm: (213462) E E MIL TIR CABO PM VANILSON SILVA CARVALHO
A Partir de: 18/01/2023 Até17/04/2023

Processo N.:

Nome: (132517/5) MARIA APARECIDA LEMOS DE OLIVEIRA
Cargo/Função: (3441) PROFESSOR EDUC. BASICA
Un. Adm: (011088) E E ODORICO LEOCARIO ROSA
A Partir de: 20/01/2023 Até19/04/2023

Processo N.:

Nome: (32978/26) MARIA CRISTINA VIDOVIX SEGURA
Cargo/Função: (3441) PROFESSOR EDUC. BASICA
Un. Adm: (016209) E E PE THIAGO
A Partir de: 28/09/2022 Até27/10/2022

Processo N.:

Nome: (32978/25) MARIA CRISTINA VIDOVIX SEGURA
Cargo/Função: (3441) PROFESSOR EDUC. BASICA
Un. Adm: (016209) E E PE THIAGO
A Partir de: 28/09/2022 Até27/10/2022

Processo N.:

Nome: (112239/8) MARIA NAVES RIBEIRO LOPES
Cargo/Função: (3441) PROFESSOR EDUC. BASICA
Un. Adm: (213454) E E MIL TIR 1 TEN PM SALOMAO F F PIOVESAN
A Partir de: 07/12/2022 Até16/12/2022

Processo N.:

Nome: (68862/19) MARIFRANCIS GONSAGA SILVA
Cargo/Função: (3441) PROFESSOR EDUC. BASICA
Un. Adm: (016187) E E 12 DE OUTUBRO
A Partir de: 28/10/2022 Até25/01/2023

Processo N.:

Nome: (112289/7) MARISA REGINA KOHLER
Cargo/Função: (3441) PROFESSOR EDUC. BASICA
Un. Adm: (013358) E E NOSSA SENHORA DO PERPETUO SOCORRO
A Partir de: 20/01/2023 Até29/04/2023

Processo N.:

Nome: (112289/5) MARISA REGINA KOHLER
Cargo/Função: (3441) PROFESSOR EDUC. BASICA
Un. Adm: (013358) E E NOSSA SENHORA DO PERPETUO SOCORRO
A Partir de: 20/01/2023 Até29/04/2023

Processo N.:

Nome: (89037/1) NELITA FIRMINO DE QUEIROZ MATTOS
Cargo/Função: (4740) APOIO ADM EDUC PROFISSIONALIZADO-30
Un. Adm: (011886) E E DEP FRANCISCO E RANGEL TORRES
A Partir de: 21/11/2022 Até20/12/2022

Processo N.:

Nome: (53201/3) RENILDA MODESTO APRIGIO
Cargo/Função: (4740) APOIO ADM EDUC PROFISSIONALIZADO-30
Un. Adm: (016322) E E SAO GERALDO
A Partir de: 18/10/2022 Até15/01/2023

Processo N.:

Nome: (38285/41) ROSANGELA FIDELIS PEREIRA BATISTA
Cargo/Função: (3441) PROFESSOR EDUC. BASICA
Un. Adm: (014958) E E ANTONIO JOSE DE LIMA
A Partir de: 23/01/2023 Até22/04/2023

Processo N.:

Nome: (59600/6) ROSEMERI PALMA
Cargo/Função: (3441) PROFESSOR EDUC. BASICA
Un. Adm: (015601) E E CECILIA MEIRELES
A Partir de: 02/02/2023 Até31/07/2023

Processo N.:

Nome: (84269/1) ROSILANE BRESSANIN DE SIQUEIRA
Cargo/Função: (4740) APOIO ADM EDUC PROFISSIONALIZADO-30
Un. Adm: (071790) E E JOSE BEJO
A Partir de: 28/09/2022 Até18/12/2022

Processo N.:

Nome: (58821/10) ROSIVETH APARECIDA DO ESPIRITO SANTO
Cargo/Função: (3441) PROFESSOR EDUC. BASICA
Un. Adm: (012262) E E PROF HONORIO RODRIGUES AMORIM
A Partir de: 20/01/2023 Até20/03/2023

Processo N.:

Nome: (244861/4) SIMONE MATTO NASCIMENTO
Cargo/Função: (4740) APOIO ADM EDUC PROFISSIONALIZADO-30
Un. Adm: (145700) E E GUIMARAES ROSA
A Partir de: 20/12/2022 Até19/03/2023

Processo N.:

Nome: (106113/18) SOILI PACHECO DA SILVA BARBOSA
Cargo/Função: (3441) PROFESSOR EDUC. BASICA
Un. Adm: (014958) E E ANTONIO JOSE DE LIMA
A Partir de: 30/01/2023 Até08/02/2023

Processo N.:

Nome: (75865/3) SONIA MARIA DE ANDRADE
Cargo/Função: (3441) PROFESSOR EDUC. BASICA
Un. Adm: (212466) E E DES INT DA ED BAS PROF ALFREDO MARIEN
A Partir de: 25/01/2023 Até05/03/2023

Processo N.:

Nome: (236089/1) STEFANNY FERREIRA CAVALCANTE
Cargo/Função: (4740) APOIO ADM EDUC PROFISSIONALIZADO-30
Un. Adm: (211095) NUC DE CADASTRAMENTO
A Partir de: 16/12/2022 Até14/01/2023

Processo N.:

Nome: (47140/1) UMBERTO RIBEIRO
Cargo/Função: (3441) PROFESSOR EDUC. BASICA
Un. Adm: (016209) E E PE THIAGO
A Partir de: 25/01/2023 Até24/04/2023

Processo N.:

Nome: (289541/1) VANDA MARA FREIRE RIBEIRO XAVIER
Cargo/Função: (3441) PROFESSOR EDUC. BASICA
Un. Adm: (010987) E E D WUNIBALDO TELLEUR
A Partir de: 16/01/2023 Até14/07/2023

Processo N.:

Nome: (290534/1) VICTOR SANTOS DA SILVA
Cargo/Função: (3468) TECNICO ADMINISTRATIVO EDUCACIONAL
Un. Adm: (214795) NUC DE APLICACAO DAS NORMAS E ESCRIT ESCOLAR
A Partir de: 12/12/2022 Até16/12/2022

PUBLICADA, REGISTRADA, CUMPRÁ-SE.

Cuiabá-MT, 03 de Fevereiro de 2023.
Alan Resende Porto
Secretário de Estado de Educação

BOLETIM DE PESSOAL/SEDUC/00217/2023

DE: 06/02/2023

O(A) Secretário de Estado de Educação no uso de suas atribuições que lhes são conferidas por lei,

Resolve: DEFERIR

Evento: LICENÇA PARA TRATAMENTO DE SAUDE EM PESSOA DA FAMILIA

Processo N.:

Nome: (85527/5) LAURA VIEIRA DE SOUZA
Cargo/Função: (3441) PROFESSOR EDUC. BASICA
Un. Adm: (011118) E E RAMIRO BERNARDO DA SILVA
A Partir de: 26/01/2023 Até06/03/2023

Processo N.:

Nome: (290446/1) LEIDIANY DE SOUZA COSTA
Cargo/Função: (3441) PROFESSOR EDUC. BASICA
Un. Adm: (013757) E E SEBASTIAO PATRICIO
A Partir de: 20/09/2022 Até23/09/2022

Processo N.:

Nome: (286456/1) REGINA SALES LEMOS DE ALMEIDA PERIN
Cargo/Função: (3441) PROFESSOR EDUC. BASICA
Un. Adm: (010464) E E DOM JOSE DO DESPRAIADO
A Partir de: 18/01/2023 Até18/03/2023

PUBLICADA, REGISTRADA, CUMPRÁ-SE.

Cuiabá-MT, 03 de Fevereiro de 2023.
Alan Resende Porto
Secretário de Estado de Educação

BOLETIM DE PESSOAL/SEDUC/00218/2023

DE: 06/02/2023

O(A) Secretário de Estado de Educação no uso de suas atribuições que lhes são conferidas por lei,

Resolve: DEFERIR

Evento: LICENÇA A GESTANTE

Processo N.:

Nome: (201624/13) VALERIA BORGES DE SOUZA
Cargo/Função: (4731) TEC ADM EDUC PROFISSIONALIZADO-30
Un. Adm: (011193) E E 10 DE DEZEMBRO
A Partir de: 08/12/2022 Até05/06/2023

PUBLICADA, REGISTRADA, CUMPRÁ-SE.
Cuiabá-MT, 03 de Fevereiro de 2023.
Alan Resende Porto
Secretário de Estado de Educação

BOLETIM DE PESSOAL/SEDUC/00219/2023

DE: 06/02/2023

O(A) Secretário de Estado de Educação no uso de suas atribuições que lhes são conferidas por lei,

Resolve: DEFERIR

Evento: LICENÇA PREMIO - GOZO

Processo N.: 116393

Nome: (39484/1) DEJAIR LIMA
Cargo/Função: (2321) PROFESSOR
Quinquênio de Referência: 01/03/1993 Ate 28/02/1998
A Partir de: 12/02/2001 Até12/04/2001

Processo N.: SEDUC-PRO-2023/11828

Nome: (87117/2) ELIZETE MARIA DE JESUS MESQUITA
Cargo/Função: (3441) PROFESSOR EDUC. BASICA
Quinquênio de Referência: 14/03/2005 Ate 13/03/2010
A Partir de: 02/03/2023 Até11/03/2023

Processo N.: SEDUC-PRO-2023/11309

Nome: (113655/19) MARIA REGINA DE SOUSA
Cargo/Função: (3441) PROFESSOR EDUC. BASICA
Quinquênio de Referência: 09/07/2012 Ate 08/07/2017
A Partir de: 03/04/2023 Até17/04/2023

Processo N.: SEDUC-PRO-2023/11415

Nome: (38108/1) VALDELICE DE OLIVEIRA HOLANDA
Cargo/Função: (3441) PROFESSOR EDUC. BASICA
Quinquênio de Referência: 01/03/2003 Ate 29/02/2008
A Partir de: 19/06/2023 Até28/06/2023

Processo N.: SEDUC-PRO-2023/11415

Nome: (38108/1) VALDELICE DE OLIVEIRA HOLANDA
Cargo/Função: (3441) PROFESSOR EDUC. BASICA
Quinquênio de Referência: 01/03/2003 Ate 29/02/2008
A Partir de: 22/05/2023 Até31/05/2023

Processo N.: SEDUC-PRO-2023/11415

Nome: (38108/1) VALDELICE DE OLIVEIRA HOLANDA
Cargo/Função: (3441) PROFESSOR EDUC. BASICA
Quinquênio de Referência: 01/03/2003 Ate 29/02/2008
A Partir de: 07/04/2023 Até16/04/2023

PUBLICADA, REGISTRADA, CUMPRÁ-SE.
Cuiabá-MT, 03 de Fevereiro de 2023.
Alan Resende Porto
Secretário de Estado de Educação

BOLETIM DE PESSOAL/SEDUC/00220/2023

DE: 06/02/2023

O(A) Secretário de Estado de Educação no uso de suas atribuições que lhes são conferidas por lei,

Resolve: CONCEDER

Evento: LICENÇA PREMIO - CONCESSÃO

Processo N.: SEDUC-PRO-2023/15171

Nome: (226903/1) CAMILA LOPES DO NASCIMENTO
Quinquênio: 20/01/2016 Até 19/01/2021
Qtde Dias: 90

Processo N.: SEDUC-PRO-2023/15175

Nome: (227155/1) CARLA PEREIRA DE MORAES OLIVEIRA
Quinquênio: 20/01/2016 Até 19/01/2021
Qtde Dias: 90

Processo N.: SEDUC-PRO-2023/15178

Nome: (100576/14) CARLOS ALBERTO LUBSCHINSKI GANGUILHET
Quinquênio: 20/01/2016 Até 19/01/2021
Qtde Dias: 90

Processo N.: SEDUC-PRO-2023/15018

Nome: (227434/1) DAVI WYSNEY DA COSTA MENEZES BATISTA
Quinquênio: 20/01/2016 Até 19/01/2021
Qtde Dias: 90

Processo N.: SEDUC-PRO-2023/15039

Nome: (71395/6) DENISE BORKENHAGEN DOS SANTOS
Quinquênio: 20/01/2016 Até 19/01/2021
Qtde Dias: 90

Processo N.: SEDUC-PRO-2023/15047

Nome: (222164/2) DJOSEPHER CARDOSO KRUGER
Quinquênio: 20/01/2016 Até 19/01/2021
Qtde Dias: 90

Processo N.: SEDUC-PRO-2023/15056

Nome: (226958/1) DOUGLAS AUGUSTO LEONEL FELIX
Quinquênio: 20/01/2016 Até 19/01/2021
Qtde Dias: 90

Processo N.: SEDUC-PRO-2023/15104

Nome: (74706/3) EDNALDO DE CASTRO SILVA
Quinquênio: 20/01/2016 Até 19/01/2021
Qtde Dias: 90

Processo N.: SEDUC-PRO-2023/15108

Nome: (56724/38) ELIANE TEREZA LEPORONI
Quinquênio: 20/01/2016 Até 19/01/2021
Qtde Dias: 90

Processo N.: SEDUC-PRO-2023/15113

Nome: (134223/4) ELIAS MASSUIA DA SILVA
Quinquênio: 20/01/2016 Até 19/01/2021
Qtde Dias: 90

Processo N.: SEDUC-PRO-2023/15115

Nome: (85713/4) EVA DA SILVA
Quinquênio: 20/01/2016 Até 19/01/2021
Qtde Dias: 90

Processo N.: SEDUC-PRO-2023/15119

Nome: (226873/1) FAGNER RONDON DE MATOS
Quinquênio: 20/01/2016 Até 19/01/2021
Qtde Dias: 90

Processo N.: SEDUC-PRO-2023/15130

Nome: (227467/1) FANIA PEREIRA MACHADO
Quinquênio: 20/01/2016 Até 19/01/2021
Qtde Dias: 90

Processo N.: SEDUC-PRO-2023/15143

Nome: (143130/5) FERNANDA MENDES DA SILVA
Quinquênio: 20/01/2016 Até 19/01/2021
Qtde Dias: 90

Processo N.: SEDUC-PRO-2023/15166

Nome: (227445/1) FLAVIA BALBINO DE MORAES
Quinquênio: 20/01/2016 Até 19/01/2021
Qtde Dias: 90

PUBLICADA, REGISTRADA, CUMPRADA-SE.
Cuiabá-MT, 03 de Fevereiro de 2023.
Alan Resende Porto
Secretário de Estado de Educação

BOLETIM DE PESSOAL/SEDUC/00221/2023

DE: 06/02/2023

O(A) Secretário de Estado de Educação no uso de suas atribuições que lhes são conferidas por lei,

Resolve: AUTORIZAR

Evento: READAPTAÇÃO DE FUNÇÃO

Processo N.:

Nome: (37719/1) CLEUSA JOSE MINGOTI
Un. Adm: (011371) E E SEN FILINTO MULLER
A Partir de: 16/01/2023 Até15/04/2023

Processo N.:

Nome: (91165/1) ELENI PEREIRA APARECIDO
Un. Adm: (212474) E E DES INT DA ED BAS BEN SANT DA SIL FREIRE
A Partir de: 20/01/2023 Até18/07/2023

Processo N.:

Nome: (57874/2) ELIENE JESUS DE SANTANA DOS SANTOS
Un. Adm: (016403) E E BAIRRO UNIAO
A Partir de: 19/12/2022 Até16/06/2023

Processo N.:

Nome: (75426/4) FATIMA LEANI SERAFINI
Un. Adm: (212474) E E DES INT DA ED BAS BEN SANT DA SIL FREIRE
A Partir de: 22/01/2023 Até20/07/2023

Processo N.:

Nome: (59227/20) GEOVANI FERRARI
Un. Adm: (011886) E E DEP FRANCISCO E RANGEL TORRES
A Partir de: 21/11/2022 Até19/05/2023

Processo N.:

Nome: (94675/1) LUCINEIDE DAS DORES NEVES
Un. Adm: (010995) E E MAJ OTAVIO PITALUGA
A Partir de: 20/01/2023 Até19/01/2024

Processo N.:

Nome: (87008/1) MARIA APARECIDA SALMAZIO DE FREITAS
Un. Adm: (011193) E E 10 DE DEZEMBRO
A Partir de: 24/01/2023 Até23/01/2024

Processo N.:

Nome: (228157/1) MARIA GERALDA LAGE PEREIRA
Un. Adm: (015601) E E CECILIA MEIRELES
A Partir de: 18/01/2023 Até16/07/2023

Processo N.:

Nome: (296109/1) RAQUEL VALE ROCHA
Un. Adm: (011100) E E SEBASTIANA R DE SOUZA
A Partir de: 20/01/2023 Até19/01/2024

Processo N.:

Nome: (46488/11) ROSIMEYRE GOMES DA SILVA MERIB
Un. Adm: (011355) E E MAL EURICO GASPARD DUTRA
A Partir de: 10/01/2023 Até08/07/2023

Processo N.:

Nome: (60451/5) SANDRA REGINA BRUNO BUCATER
Un. Adm: (011037) E E PROF RENILDA SILVA MORAES
A Partir de: 18/01/2023 Até17/01/2024

Processo N.:

Nome: (236082/1) SILENE DE OLIVEIRA NEVES
Un. Adm: (010995) E E MAJ OTAVIO PITALUGA
A Partir de: 25/01/2023 Até24/01/2024

Processo N.:

Nome: (79391/24) SOLANGE KAPPES DUARTE
Un. Adm: (069582) E E ANDRE ANTONIO MAGGI
A Partir de: 17/01/2023 Até15/07/2023

Processo N.:

Nome: (31830/2) VANI TERESINHA SIEBERT
Un. Adm: (015547) E E DOM BOSCO
A Partir de: 05/01/2023 Até03/07/2023

Processo N.:

Nome: (31830/1) VANI TERESINHA SIEBERT
Un. Adm: (015547) E E DOM BOSCO
A Partir de: 05/01/2023 Até03/07/2023

PUBLICADA, REGISTRADA, CUMPRADA-SE.
Cuiabá-MT, 03 de Fevereiro de 2023.
Alan Resende Porto
Secretário de Estado de Educação

BOLETIM DE PESSOAL/SEDUC/00222/2023

DE: 06/02/2023

O(A) Secretário de Estado de Educação no uso de suas atribuições que lhes são conferidas por lei,

Resolve: DEFERIR

Evento: READAPTAÇÃO DE FUNÇÃO

Processo N.:

Nome: (61687/3) AMELIA GELA
Un. Adm: (012181) E E UBALDO MONTEIRO DA SILVA
A Partir de: 23/01/2023 Até21/07/2023

Processo N.:

Nome: (18703/1) JOANA D ARC FERREIRA MORAES FERNANDES
Un. Adm: (010448) E E SEN AZEREDO
A Partir de: 23/01/2023 Até21/07/2023

Processo N.:

Nome: (67677/4) VERA LUCIA FERRARI
Un. Adm: (021628) E E RODOLFO AUGUSTO T CURVO
A Partir de: 12/01/2023 Até12/03/2023

PUBLICADA, REGISTRADA, CUMPRADA-SE.
Cuiabá-MT, 03 de Fevereiro de 2023.
Alan Resende Porto
Secretário de Estado de Educação

SETASC

SECRETARIA DE ESTADO DE ASSISTÊNCIA SOCIAL E CIDADANIA

PORTARIA/SETASC/00012/2023

DE: 06/02/2023

O(A) Sec. Ass. Social e Cidadania Designada Interina no uso de suas atribuições que lhes são conferidas por lei,

Resolve: DESIGNAR

Evento: Designação de Função/Função de Confiança

Processo N.:

Nome: (239564/26) SIMONE GRAZIELE TAVARES DE BARROS
Cargo/Função: (11665) FUNCAO DGA 10 LC/266 - ASSIST DE DIRECAO
Un. Adm: (182966) COORD DE GESTAO DE PESSOAS
A Partir de: 01/02/2023 Até28/02/2023

PUBLICADA, REGISTRADA, CUMPRADA-SE.
Cuiabá-MT, 03 de Fevereiro de 2023.
Grasielle Paes da Silva Bugalho
Sec. Ass. Social e Cidadania Designada Interina

BOLETIM DE PESSOAL/SETASC/00046/2023

DE: 06/02/2023

O(A) Sec. Ass. Social e Cidadania Designada Interina no uso de suas atribuições que lhes são conferidas por lei,

Resolve: REMOVER

Evento: Remoção Interna de Ofício

Processo N.: SETASC-PRO-2022/07774

Nome: (62523/7) RONDENELLY CESAR MARQUES DE ARRUDA
Cargo/Função: (6027) ANALISTA DESENV ECON SOCIAL L 10050
Para Un. Adm: (191175) OUV SETORIAL
A Partir de: 06/02/2023

PUBLICADA, REGISTRADA, CUMPRADA-SE.
Cuiabá-MT, 03 de Fevereiro de 2023.
Grasielle Paes da Silva Bugalho
Sec. Ass. Social e Cidadania Designada Interina

BOLETIM DE PESSOAL/SETASC/00047/2023

DE: 06/02/2023

O(A) Sec. Ass. Social e Cidadania Designada Interina no uso de suas atribuições que lhes são conferidas por lei,

Resolve: DEFERIR

Evento: LICENÇA PREMIO - GOZO

Processo N.: SETASC-PRO-2023/00496

Nome: (249530/1) GABRIELA CRISTINA MONTEIRO

Cargo/Função: (6052) TECNICO DESENV ECO SOC L 10177/14

Quinquênio de Referência: 19/07/2013 Até 18/07/2018

A Partir de: 03/02/2023 Até12/02/2023

Processo N.: SETASC-PRO-2023/00499

Nome: (241109/1) SUE ELLEN FERREIRA MODESTO REY DE FIGUEIREDO

Cargo/Função: (6027) ANALISTA DESENV ECON SOCIAL L 10050

Quinquênio de Referência: 01/06/2012 Até 31/05/2017

A Partir de: 02/05/2023 Até16/05/2023

PUBLICADA, REGISTRADA, CUMPRÁ-SE.
Cuiabá-MT, 03 de Fevereiro de 2023.
Grasielle Paes da Silva Bugalho
Sec. Ass. Social e Cidadania Designada Interina

SECITEC

SECRETARIA DE ESTADO DE CIÊNCIA, TECNOLOGIA E INOVAÇÃO

PORTARIA/SECITECI/00010/2023

DE: 06/02/2023

O(A) Secretário de Estado de Ciência,Tecnologia e Inovação no uso de suas atribuições que lhes são conferidas por lei,

Resolve: DESIGNAR

Evento: DESIGNAÇÃO EM SUBSTITUIÇÃO CARGO EM COMISSÃO/FUNÇÃO

Processo N.: SECITECI-PRO-2023/00233

Nome: (306396/1) ALZENIR ROCHA VENANCIO

A Partir de: 03/02/2023 Até 17/02/2023

Cargo/Função: (11689) FUNCAO DGA 5 LC/266

Substituído: (117466/1) ENEIDA ALINE ANDRE CARNEIRO

Un. Adm: (200808) COORD DE EDUCACAO A DISTANCIA

PUBLICADA, REGISTRADA, CUMPRÁ-SE.
Cuiabá-MT, 03 de Fevereiro de 2023.
Allan Kardec Pinto Acosta Benitez
Secretário de Estado de Ciência,Tecnologia e Inovação

PORTARIA/SECITECI/00011/2023

DE: 06/02/2023

O(A) Secretário de Estado de Ciência,Tecnologia e Inovação no uso de suas atribuições que lhes são conferidas por lei,

Resolve: DESIGNAR

Evento: DESIGNAÇÃO EM SUBSTITUIÇÃO CARGO EM COMISSÃO/FUNÇÃO

Processo N.: SECITECI-PRO-2023/00187

Nome: (302714/2) DEBORA CRISTINA MALAGUTTI OLIVEIRA

A Partir de: 01/01/2023 Até 02/09/2023

Cargo/Função: (11495) DGA-5

Substituído: (136936/7) MARIA DE LOURDES SOUZA LAUGE CORREIA

Un. Adm: (145637) COORD DE INTEGRAÇÃO ESCOLA E COMUNIDADE

PUBLICADA, REGISTRADA, CUMPRÁ-SE.
Cuiabá-MT, 03 de Fevereiro de 2023.
Allan Kardec Pinto Acosta Benitez
Secretário de Estado de Ciência,Tecnologia e Inovação

O(A) Secretário de Estado de Ciência,Tecnologia e Inovação no uso de suas atribuições que lhes são conferidas por lei,

Resolve: PRORROGAR

Objeto: CONTRATAÇÃO TEMPORARIA POR MOTIVO DE URGÊNCIA

CONTRATO/SECITECI/00022/2023

DE: 06/02/2023

Processo N.: SECITECI-PRO-2023/00176

Contratado: (264536/5) NEMORA BARROS FARIA

CPF: 009.976.371-02

Cargo/Função: (9385) PROFESSOR CEPROTEC

Un. Adm: (145505) DIR ESC TECN EST EDUC PROFIS TECNOL

DIAMANTINO

Até: 02/03/2024

CONTRATO/SECITECI/00023/2023

DE: 06/02/2023

Processo N.: SECITECI-PRO-2023/00109

Contratado: (265969/6) BRUNO PEREIRA DO NASCIMENTO

CPF: 000.940.831-26

Cargo/Função: (9385) PROFESSOR CEPROTEC

Un. Adm: (145505) DIR ESC TECN EST EDUC PROFIS TECNOL

DIAMANTINO

Até: 02/03/2024

CONTRATO/SECITECI/00024/2023

DE: 06/02/2023

Processo N.: SECITECI-PRO-2023/00184

Contratado: (300639/2) ALESSANDRA TAIS DOS SANTOS

CPF: 057.495.161-05

Cargo/Função: (9385) PROFESSOR CEPROTEC

Un. Adm: (145408) DIR ESC TEC EST EDUC PROFIS E TECNOL ALTA

FLORESTA

Até: 08/02/2024

CONTRATO/SECITECI/00025/2023

DE: 06/02/2023

Processo N.: SECITECI-PRO-2023/00243

Contratado: (313383/1) GILMARA SANTOS GUIMARAES

CPF: 008.252.795-42

Cargo/Função: (9385) PROFESSOR CEPROTEC

Un. Adm: (157538) DIR ESC TECN EST EDUC PROFIS TECNOL LUCAS R

VERDE

Até: 02/03/2024

PUBLICADA, REGISTRADA, CUMPRÁ-SE.
Cuiabá-MT, 03 de Fevereiro de 2023.
Allan Kardec Pinto Acosta Benitez
Secretário de Estado de Ciência,Tecnologia e Inovação

BOLETIM DE PESSOAL/SECITECI/00009/2023

DE: 06/02/2023

O(A) Secretário de Estado de Ciência,Tecnologia e Inovação no uso de suas atribuições que lhes são conferidas por lei,

Resolve: REMOVER

Evento: Remoção Interna a Pedido

Processo N.: UNEMAT-PRO-2022/27204

Nome: (205145/1) SIONE EDEVIGES FERREIRA GUIMARAES

Cargo/Função: (9431) TEC.DE APOIO EDUC.-CEPROTEC

Para Un. Adm: (145556) DIR ESC TECN EST EDUC PROFIS TECNOL

RONDONOPOLIS

A Partir de: 03/03/2023

PUBLICADA, REGISTRADA, CUMPRÁ-SE.
Cuiabá-MT, 03 de Fevereiro de 2023.
Allan Kardec Pinto Acosta Benitez
Secretário de Estado de Ciência,Tecnologia e Inovação

BOLETIM DE PESSOAL/SECITECI/00010/2023

DE: 06/02/2023

O(A) Secretário de Estado de Ciência,Tecnologia e Inovação no uso de suas atribuições que lhes são conferidas por lei,

Resolve: DEFERIR

Evento: LICENÇA P/ TRATAMENTO SAUDE/SEGURADO INSS/ATE 15 DIAS

Processo N.: SECITECI-PRO-2023/00197

Nome: (308757/1) JULIO CESAR DOMINGOS PEREIRA

Cargo/Função: (9385) PROFESSOR CEPROTEC

Un. Adm: (157538) DIR ESC TECN EST EDUC PROFIS TECNOL LUCAS R

VERDE

A Partir de: 13/12/2022 Até19/12/2022

PUBLICADA, REGISTRADA, CUMPRÁ-SE.
Cuiabá-MT, 03 de Fevereiro de 2023.
Allan Kardec Pinto Acosta Benitez
Secretário de Estado de Ciência,Tecnologia e Inovação

BOLETIM DE PESSOAL/SECITECI/00011/2023

DE: 06/02/2023

O(A) Secretário de Estado de Ciência,Tecnologia e Inovação no uso de suas atribuições que lhes são conferidas por lei,

Resolve: DEFERIR

Evento: LICENÇA PREMIO - GOZO

Processo N.: SECITECI-PRO-2023/00279

Nome: (205145/1) SIONE EDEVIGES FERREIRA GUIMARAES

Cargo/Função: (9431) TEC.DE APOIO EDUC.-CEPROTEC

Quinquênio de Referência: 07/08/2008 Até 06/08/2013

A Partir de: 01/02/2023 Até02/03/2023

PUBLICADA, REGISTRADA, CUMPRÁ-SE.
Cuiabá-MT, 03 de Fevereiro de 2023.
Allan Kardec Pinto Acosta Benitez
Secretário de Estado de Ciência,Tecnologia e Inovação

SECEI

SECRETARIA DE ESTADO DE CULTURA, ESPORTE E LAZER

PORTARIA/SECEL/00007/2023

DE: 06/02/2023

O(A) Sec. de Estado de Cultura, Esporte e Lazer no uso de suas atribuições que lhes são conferidas por lei,

Resolve: RETIFICAR

Evento: DESIGNAÇÃO EM SUBSTITUIÇÃO CARGO EM COMISSÃO/FUNÇÃO

Processo N.:

Nome: (302540/1) CARMEM LUCIA DA SILVA PANIAGO

A Partir de: 10/01/2023 Até 08/02/2023

Cargo/Função: (11592) DGA-5 SERVIDOR

Substituído: (108192/6) SERGIO BRUNO MENDES CURVO GUGELMIN

Un. Adm: (187364) COORD FINANCEIRA

PUBLICADA, REGISTRADA, CUMPRÁ-SE.
Cuiabá-MT, 03 de Fevereiro de 2023.
Jefferson Carvalho Neves
Sec. de Estado de Cultura, Esporte e Lazer

SES

SECRETARIA DE ESTADO DE SAÚDE

PORTARIA/SES/00035/2023

DE: 06/02/2023

O(A) Secretário de Estado de Saúde no uso de suas atribuições que lhes são conferidas por lei,

Resolve: DESIGNAR

Evento: DESIGNAÇÃO EM SUBSTITUIÇÃO CARGO EM COMISSÃO/FUNÇÃO

Processo N.: SES-PRO-2022/55052

Nome: (93160/1) MARCIA FATIMA PEDROSO LINO

A Partir de: 09/01/2023 Até 07/02/2023

Cargo/Função: (11592) DGA-5 SERVIDOR

Substituído: (87642/5) DEUSOITO GONCALO OLIVEIRA DAS NEVES

Un. Adm: (196657) COORD DE RECEITA

PUBLICADA, REGISTRADA, CUMPRÁ-SE.
Cuiabá-MT, 03 de Fevereiro de 2023.
Gilberto Gomes de Figueiredo
Secretário de Estado de Saúde

PORTARIA/SES/00036/2023

DE: 06/02/2023

O(A) Secretário de Estado de Saúde no uso de suas atribuições que lhes são conferidas por lei,

Resolve: CONCEDER

Evento: Regime de Plantão nos termos do Edital 001/SES/2020.

Processo N.: SES-PRO-2023/05658

Nome: (302734/2) ADILSON ROCHA DE JESUS
Cargo/Função: (12046) NIVEL FUNDAMENTAL ADMINISTRATIVO
Referência: 000 Carga Horária: 40H
Un. Adm: (195758) HOSP ESTADUAL LOUSITE FERREIRA DA SILVA
A Partir de: 01/01/2023 Até01/01/2023
Qtde Plantões: 1

Processo N.: SES-PRO-2023/05676

Nome: (299521/2) ALEX DE OLIVEIRA
Cargo/Função: (12046) NIVEL FUNDAMENTAL ADMINISTRATIVO
Referência: 000 Carga Horária: 40H
Un. Adm: (118710) UNID ESPECIAL DE CONTR MOVIMENTACAO DE PESSOAL
A Partir de: 03/01/2023 Até27/01/2023
Qtde Plantões: 14

Processo N.: SES-PRO-2023/05678

Nome: (299604/2) ALVARO VELEDA DA CRUZ
Cargo/Função: (12038) NIVEL TECNICO ASSISTENCIAL
Referência: 000 Carga Horária: 40H
Un. Adm: (118710) UNID ESPECIAL DE CONTR MOVIMENTACAO DE PESSOAL
A Partir de: 02/01/2023 Até30/01/2023
Qtde Plantões: 13

Processo N.: SES-PRO-2023/05674

Nome: (313592/1) BARBARA APARECIDA BRAUN PINTO MENDES
Cargo/Função: (12036) NIVEL SUPERIOR ASSISTENCIAL
Referência: 000 Carga Horária: 40H
Un. Adm: (118710) UNID ESPECIAL DE CONTR MOVIMENTACAO DE PESSOAL
A Partir de: 03/01/2023 Até30/01/2023
Qtde Plantões: 12

Processo N.: SES-PRO-2023/05674

Nome: (300856/2) CARLOS AUGUSTO CARRETONI VAZ
Cargo/Função: (12036) NIVEL SUPERIOR ASSISTENCIAL
Referência: 000 Carga Horária: 40H
Un. Adm: (118710) UNID ESPECIAL DE CONTR MOVIMENTACAO DE PESSOAL
A Partir de: 03/01/2023 Até27/01/2023
Qtde Plantões: 14

Processo N.: SES-PRO-2023/05674

Nome: (313635/1) CARLOS EDUARDO DE OLIVEIRA PASSAFARO
Cargo/Função: (12036) NIVEL SUPERIOR ASSISTENCIAL
Referência: 000 Carga Horária: 40H
Un. Adm: (118710) UNID ESPECIAL DE CONTR MOVIMENTACAO DE PESSOAL
A Partir de: 07/01/2023 Até30/01/2023
Qtde Plantões: 14

Processo N.: SES-PRO-2023/05662

Nome: (301156/2) CARMEN LUCIA LEMES DA SILVA
Cargo/Função: (12036) NIVEL SUPERIOR ASSISTENCIAL
Referência: 000 Carga Horária: 30H
Un. Adm: (195758) HOSP ESTADUAL LOUSITE FERREIRA DA SILVA
A Partir de: 02/01/2023 Até26/01/2023
Qtde Plantões: 12

Processo N.: SES-PRO-2023/05673

Nome: (299467/2) DANIELE CRISTINA BARBOSA QUIXABEIRA
Cargo/Função: (12036) NIVEL SUPERIOR ASSISTENCIAL
Referência: 000 Carga Horária: 40H
Un. Adm: (118710) UNID ESPECIAL DE CONTR MOVIMENTACAO DE PESSOAL
A Partir de: 03/01/2023 Até31/01/2023
Qtde Plantões: 13

Processo N.: SES-PRO-2023/05665

Nome: (300899/2) DANIELLE KAROLINE ANDERSEN
Cargo/Função: (12036) NIVEL SUPERIOR ASSISTENCIAL
Referência: 000 Carga Horária: 30H
Un. Adm: (195758) HOSP ESTADUAL LOUSITE FERREIRA DA SILVA
A Partir de: 02/01/2023 Até29/01/2023
Qtde Plantões: 12

Processo N.: SES-PRO-2023/05674

Nome: (313629/1) DEBORAH EL HUSSEIN PEREIRA
Cargo/Função: (12036) NIVEL SUPERIOR ASSISTENCIAL
Referência: 000 Carga Horária: 40H
Un. Adm: (118710) UNID ESPECIAL DE CONTR MOVIMENTACAO DE PESSOAL
A Partir de: 01/01/2023 Até30/01/2023
Qtde Plantões: 14

Processo N.: SES-PRO-2023/05670

Nome: (251677/3) DIANDRA VILELA SILVA
Cargo/Função: (12036) NIVEL SUPERIOR ASSISTENCIAL
Referência: 000 Carga Horária: 40H
Un. Adm: (195758) HOSP ESTADUAL LOUSITE FERREIRA DA SILVA
A Partir de: 01/01/2023 Até28/01/2023
Qtde Plantões: 9

Processo N.: SES-PRO-2023/05662

Nome: (289356/3) ELIANE CRISTINE PEREIRA DOS SANTOS STANGHERLIN
Cargo/Função: (12036) NIVEL SUPERIOR ASSISTENCIAL
Referência: 000 Carga Horária: 30H
Un. Adm: (195758) HOSP ESTADUAL LOUSITE FERREIRA DA SILVA
A Partir de: 02/01/2023 Até30/01/2023
Qtde Plantões: 10

Processo N.: SES-PRO-2023/05678

Nome: (219896/2) ELISANGELA AZEVEDO SILVA
Cargo/Função: (12038) NIVEL TECNICO ASSISTENCIAL
Referência: 000 Carga Horária: 40H
Un. Adm: (118710) UNID ESPECIAL DE CONTR MOVIMENTACAO DE PESSOAL
A Partir de: 05/01/2023 Até31/01/2023
Qtde Plantões: 12

Processo N.: SES-PRO-2023/05659

Nome: (300959/2) ELIZAINE GONCALINA BASTOS
Cargo/Função: (12036) NIVEL SUPERIOR ASSISTENCIAL
Referência: 000 Carga Horária: 40H
Un. Adm: (195758) HOSP ESTADUAL LOUSITE FERREIRA DA SILVA
A Partir de: 01/01/2023 Até30/01/2023
Qtde Plantões: 14

Processo N.: SES-PRO-2023/05678

Nome: (304963/1) ERICA PATRICIA RIBEIRO DE MOURA
Cargo/Função: (12038) NIVEL TECNICO ASSISTENCIAL
Referência: 000 Carga Horária: 40H
Un. Adm: (118710) UNID ESPECIAL DE CONTR MOVIMENTACAO DE PESSOAL
A Partir de: 01/01/2023 Até31/01/2023
Qtde Plantões: 14

Processo N.: SES-PRO-2023/05678

Nome: (300762/2) FATIMA APARECIDA FERNANDES DA CRUZ PENHA
Cargo/Função: (12038) NIVEL TECNICO ASSISTENCIAL
Referência: 000 Carga Horária: 40H
Un. Adm: (118710) UNID ESPECIAL DE CONTR MOVIMENTACAO DE PESSOAL
A Partir de: 03/01/2023 Até31/01/2023
Qtde Plantões: 13

Processo N.: SES-PRO-2023/05659

Nome: (232475/3) FATIMA FERREIRA DA SILVA
Cargo/Função: (12036) NIVEL SUPERIOR ASSISTENCIAL
Referência: 000 Carga Horária: 40H
Un. Adm: (195758) HOSP ESTADUAL LOUSITE FERREIRA DA SILVA
A Partir de: 02/01/2023 Até30/01/2023
Qtde Plantões: 12

Processo N.: SES-PRO-2023/05671

Nome: (299823/2) FERNANDA MONTEIRO DOS SANTOS OLIVEIRA
Cargo/Função: (12036) NIVEL SUPERIOR ASSISTENCIAL
Referência: 000 Carga Horária: 40H
Un. Adm: (195758) HOSP ESTADUAL LOUSITE FERREIRA DA SILVA
A Partir de: 01/01/2023 Até27/01/2023
Qtde Plantões: 14

Processo N.: SES-PRO-2023/05677

Nome: (125003/5) GLAUBER DE AMORIM CUNHA
Cargo/Função: (12036) NIVEL SUPERIOR ASSISTENCIAL
Referência: 000 Carga Horária: 40H
Un. Adm: (118710) UNID ESPECIAL DE CONTR MOVIMENTACAO DE PESSOAL
A Partir de: 02/01/2023 Até30/01/2023
Qtde Plantões: 13

Processo N.: SES-PRO-2023/05674

Nome: (304762/1) GUILHERME BUOGO GATTAS
Cargo/Função: (12036) NIVEL SUPERIOR ASSISTENCIAL
Referência: 000 Carga Horária: 40H
Un. Adm: (118710) UNID ESPECIAL DE CONTR MOVIMENTACAO DE PESSOAL
A Partir de: 02/01/2023 Até31/01/2023
Qtde Plantões: 14

Processo N.: SES-PRO-2023/05659

Nome: (299915/2) JANINY CALDAS DE SOUZA FUREGATTO
Cargo/Função: (12036) NIVEL SUPERIOR ASSISTENCIAL
Referência: 000 Carga Horária: 40H
Un. Adm: (195758) HOSP ESTADUAL LOUSITE FERREIRA DA SILVA
A Partir de: 02/01/2023 Até30/01/2023
Qtde Plantões: 14

Processo N.: SES-PRO-2023/05678

Nome: (300927/2) JEISE DE MIRANDA SANTANA
Cargo/Função: (12038) NIVEL TECNICO ASSISTENCIAL
Referência: 000 Carga Horária: 40H
Un. Adm: (118710) UNID ESPECIAL DE CONTR MOVIMENTACAO DE PESSOAL
A Partir de: 03/01/2023 Até31/01/2023
Qtde Plantões: 14

Processo N.: SES-PRO-2023/05665

Nome: (304407/1) JESSICA DE SOUSA VITAL ABREU
Cargo/Função: (12036) NIVEL SUPERIOR ASSISTENCIAL
Referência: 000 Carga Horária: 30H
Un. Adm: (195758) HOSP ESTADUAL LOUSITE FERREIRA DA SILVA
A Partir de: 03/01/2023 Até27/01/2023
Qtde Plantões: 9

Processo N.: SES-PRO-2023/05678

Nome: (299784/2) JISLAINE BENEDITA DE FARIAS
Cargo/Função: (12038) NIVEL TECNICO ASSISTENCIAL
Referência: 000 Carga Horária: 40H
Un. Adm: (118710) UNID ESPECIAL DE CONTR MOVIMENTACAO DE PESSOAL
A Partir de: 03/01/2023 Até31/01/2023
Qtde Plantões: 11

Processo N.: SES-PRO-2023/05659

Nome: (208833/21) JOAO BATISTA FIGUEIREDO DE ASSUNCAO
Cargo/Função: (12036) NIVEL SUPERIOR ASSISTENCIAL
Referência: 000 Carga Horária: 40H
Un. Adm: (195758) HOSP ESTADUAL LOUSITE FERREIRA DA SILVA
A Partir de: 03/01/2023 Até30/01/2023
Qtde Plantões: 14

Processo N.: SES-PRO-2023/05674

Nome: (313637/1) JOAO MARCOS ALE DA CONCEICAO
 Cargo/Função: (12036) NIVEL SUPERIOR ASSISTENCIAL
 Referência: 000 Carga Horária: 40H
 Un. Adm: (118710) UNID ESPECIAL DE CONTR MOVIMENTACAO DE PESSOAL
 A Partir de: 01/01/2023 Até22/01/2023
 Qtde Plantões: 14

Processo N.: SES-PRO-2023/05677

Nome: (304444/1) JOQUEBEDE BELINO SOUZA
 Cargo/Função: (12036) NIVEL SUPERIOR ASSISTENCIAL
 Referência: 000 Carga Horária: 40H
 Un. Adm: (118710) UNID ESPECIAL DE CONTR MOVIMENTACAO DE PESSOAL
 A Partir de: 02/01/2023 Até30/01/2023
 Qtde Plantões: 14

Processo N.: SES-PRO-2023/05658

Nome: (313236/1) JORDAN VENICIUS SILVA PANOZO
 Cargo/Função: (12046) NIVEL FUNDAMENTAL ADMINISTRATIVO
 Referência: 000 Carga Horária: 40H
 Un. Adm: (195758) HOSP ESTADUAL LOUSITE FERREIRA DA SILVA
 A Partir de: 03/01/2023 Até30/01/2023
 Qtde Plantões: 14

Processo N.: SES-PRO-2023/05673

Nome: (299938/2) JOSE RIZZOTTO NETO
 Cargo/Função: (12036) NIVEL SUPERIOR ASSISTENCIAL
 Referência: 000 Carga Horária: 40H
 Un. Adm: (118710) UNID ESPECIAL DE CONTR MOVIMENTACAO DE PESSOAL
 A Partir de: 02/01/2023 Até30/01/2023
 Qtde Plantões: 14

Processo N.: SES-PRO-2023/05665

Nome: (304663/1) JOSIANE CLEMENTE DE ALMEIDA
 Cargo/Função: (12036) NIVEL SUPERIOR ASSISTENCIAL
 Referência: 000 Carga Horária: 30H
 Un. Adm: (195758) HOSP ESTADUAL LOUSITE FERREIRA DA SILVA
 A Partir de: 01/01/2023 Até30/01/2023
 Qtde Plantões: 9

Processo N.: SES-PRO-2023/05660

Nome: (300755/2) KAREN BRUNA NASCIMENTO PINTO
 Cargo/Função: (12038) NIVEL TECNICO ASSISTENCIAL
 Referência: 000 Carga Horária: 40H
 Un. Adm: (195758) HOSP ESTADUAL LOUSITE FERREIRA DA SILVA
 A Partir de: 02/01/2023 Até30/01/2023
 Qtde Plantões: 14

Processo N.: SES-PRO-2023/05665

Nome: (304414/1) KARINA AZEVEDO CARVALHO ZUCCA
 Cargo/Função: (12036) NIVEL SUPERIOR ASSISTENCIAL
 Referência: 000 Carga Horária: 30H
 Un. Adm: (195758) HOSP ESTADUAL LOUSITE FERREIRA DA SILVA
 A Partir de: 08/01/2023 Até29/01/2023
 Qtde Plantões: 12

Processo N.: SES-PRO-2023/05677

Nome: (313638/1) KARLA KARINE DA SILVA CARRIJO BENICIO
 Cargo/Função: (12036) NIVEL SUPERIOR ASSISTENCIAL
 Referência: 000 Carga Horária: 40H
 Un. Adm: (118710) UNID ESPECIAL DE CONTR MOVIMENTACAO DE PESSOAL
 A Partir de: 01/01/2023 Até31/01/2023
 Qtde Plantões: 14

Processo N.: SES-PRO-2023/05659

Nome: (299828/2) KATYELLE PEREIRA PIMENTEL
 Cargo/Função: (12036) NIVEL SUPERIOR ASSISTENCIAL
 Referência: 000 Carga Horária: 40H
 Un. Adm: (195758) HOSP ESTADUAL LOUSITE FERREIRA DA SILVA
 A Partir de: 01/01/2023 Até30/01/2023
 Qtde Plantões: 14

Processo N.: SES-PRO-2023/05659

Nome: (299712/3) KERLEN AJALA DE ALMEIDA
 Cargo/Função: (12036) NIVEL SUPERIOR ASSISTENCIAL
 Referência: 000 Carga Horária: 40H
 Un. Adm: (195758) HOSP ESTADUAL LOUSITE FERREIRA DA SILVA
 A Partir de: 01/01/2023 Até30/01/2023
 Qtde Plantões: 13

Processo N.: SES-PRO-2023/05677

Nome: (305307/1) KESIA VALERIA DE MORAIS SANTANA FRANCA
 Cargo/Função: (12036) NIVEL SUPERIOR ASSISTENCIAL
 Referência: 000 Carga Horária: 40H
 Un. Adm: (118710) UNID ESPECIAL DE CONTR MOVIMENTACAO DE PESSOAL
 A Partir de: 01/01/2023 Até31/01/2023
 Qtde Plantões: 14

Processo N.: SES-PRO-2023/05668

Nome: (301154/2) LETICIA PEREIRA DE SOUZA OLIVEIRA
 Cargo/Função: (12036) NIVEL SUPERIOR ASSISTENCIAL
 Referência: 000 Carga Horária: 30H
 Un. Adm: (195758) HOSP ESTADUAL LOUSITE FERREIRA DA SILVA
 A Partir de: 02/01/2023 Até31/01/2023
 Qtde Plantões: 10

Processo N.: SES-PRO-2023/05659

Nome: (301163/2) LINDA INES ALMEIDA ROSA
 Cargo/Função: (12036) NIVEL SUPERIOR ASSISTENCIAL
 Referência: 000 Carga Horária: 40H
 Un. Adm: (195758) HOSP ESTADUAL LOUSITE FERREIRA DA SILVA
 A Partir de: 02/01/2023 Até30/01/2023
 Qtde Plantões: 14

Processo N.: SES-PRO-2023/05677

Nome: (298738/3) LOZINETE SAMPAIO CRAVEIRO
 Cargo/Função: (12036) NIVEL SUPERIOR ASSISTENCIAL
 Referência: 000 Carga Horária: 40H
 Un. Adm: (118710) UNID ESPECIAL DE CONTR MOVIMENTACAO DE PESSOAL
 A Partir de: 02/01/2023 Até31/01/2023
 Qtde Plantões: 13

Processo N.: SES-PRO-2023/05676

Nome: (299277/2) LUCIANO ALVES DA SILVA
 Cargo/Função: (12046) NIVEL FUNDAMENTAL ADMINISTRATIVO
 Referência: 000 Carga Horária: 40H
 Un. Adm: (118710) UNID ESPECIAL DE CONTR MOVIMENTACAO DE PESSOAL
 A Partir de: 02/01/2023 Até30/01/2023
 Qtde Plantões: 14

Processo N.: SES-PRO-2023/05678

Nome: (300758/2) LUCIANO FERREIRA COSTA
 Cargo/Função: (12038) NIVEL TECNICO ASSISTENCIAL
 Referência: 000 Carga Horária: 40H
 Un. Adm: (118710) UNID ESPECIAL DE CONTR MOVIMENTACAO DE PESSOAL
 A Partir de: 02/01/2023 Até30/01/2023
 Qtde Plantões: 13

Processo N.: SES-PRO-2023/05674

Nome: (300177/3) LUIS FERNANDO CORREA DE SOUZA AUGUSTO MARTINS
 Cargo/Função: (12036) NIVEL SUPERIOR ASSISTENCIAL
 Referência: 000 Carga Horária: 20H
 Un. Adm: (118710) UNID ESPECIAL DE CONTR MOVIMENTACAO DE PESSOAL
 A Partir de: 01/01/2023 Até30/01/2023
 Qtde Plantões: 13

Processo N.: SES-PRO-2023/05678

Nome: (304761/1) MARIA ANTONIA ALVES GARCIA
 Cargo/Função: (12038) NIVEL TECNICO ASSISTENCIAL
 Referência: 000 Carga Horária: 40H
 Un. Adm: (118710) UNID ESPECIAL DE CONTR MOVIMENTACAO DE PESSOAL
 A Partir de: 03/01/2023 Até31/01/2023
 Qtde Plantões: 14

Processo N.: SES-PRO-2023/05674

Nome: (304771/1) MARIANNA ALVES ARAUJO
 Cargo/Função: (12036) NIVEL SUPERIOR ASSISTENCIAL
 Referência: 000 Carga Horária: 40H
 Un. Adm: (118710) UNID ESPECIAL DE CONTR MOVIMENTACAO DE PESSOAL
 A Partir de: 02/01/2023 Até28/01/2023
 Qtde Plantões: 14

Processo N.: SES-PRO-2023/05662

Nome: (301189/2) MICHELLE DA SILVA CLEMENTI PEREIRA
 Cargo/Função: (12036) NIVEL SUPERIOR ASSISTENCIAL
 Referência: 000 Carga Horária: 30H
 Un. Adm: (195758) HOSP ESTADUAL LOUSITE FERREIRA DA SILVA
 A Partir de: 01/01/2023 Até30/01/2023
 Qtde Plantões: 12

Processo N.: SES-PRO-2023/05660

Nome: (296821/3) MOURA REGIO JUNIOR
 Cargo/Função: (12038) NIVEL TECNICO ASSISTENCIAL
 Referência: 000 Carga Horária: 40H
 Un. Adm: (195758) HOSP ESTADUAL LOUSITE FERREIRA DA SILVA
 A Partir de: 02/01/2023 Até30/01/2023
 Qtde Plantões: 13

Processo N.: SES-PRO-2023/05676

Nome: (299274/2) OSNNAN NUNES DA SILVA
 Cargo/Função: (12046) NIVEL FUNDAMENTAL ADMINISTRATIVO
 Referência: 000 Carga Horária: 40H
 Un. Adm: (118710) UNID ESPECIAL DE CONTR MOVIMENTACAO DE PESSOAL
 A Partir de: 03/01/2023 Até31/01/2023
 Qtde Plantões: 11

Processo N.: SES-PRO-2023/05659

Nome: (298754/3) PATRICIA DOS SANTOS AGUILERA
 Cargo/Função: (12036) NIVEL SUPERIOR ASSISTENCIAL
 Referência: 000 Carga Horária: 40H
 Un. Adm: (195758) HOSP ESTADUAL LOUSITE FERREIRA DA SILVA
 A Partir de: 03/01/2023 Até30/01/2023
 Qtde Plantões: 14

Processo N.: SES-PRO-2023/05674

Nome: (279988/5) PAULA FRANCIS GOMES VIANA RIBEIRO
 Cargo/Função: (12036) NIVEL SUPERIOR ASSISTENCIAL
 Referência: 000 Carga Horária: 20H
 Un. Adm: (118710) UNID ESPECIAL DE CONTR MOVIMENTACAO DE PESSOAL
 A Partir de: 03/01/2023 Até30/01/2023
 Qtde Plantões: 14

Processo N.: SES-PRO-2023/05671

Nome: (300068/2) POLIANE ROGERIA DE AMORIM LEMES
 Cargo/Função: (12036) NIVEL SUPERIOR ASSISTENCIAL
 Referência: 000 Carga Horária: 40H
 Un. Adm: (195758) HOSP ESTADUAL LOUSITE FERREIRA DA SILVA
 A Partir de: 03/01/2023 Até30/01/2023
 Qtde Plantões: 14

Processo N.: SES-PRO-2023/05671

Nome: (300912/2) RAPHAELLA COSTA FREITAS
 Cargo/Função: (12036) NIVEL SUPERIOR ASSISTENCIAL
 Referência: 000 Carga Horária: 40H
 Un. Adm: (195758) HOSP ESTADUAL LOUSITE FERREIRA DA SILVA
 A Partir de: 02/01/2023 Até30/01/2023
 Qtde Plantões: 14

Processo N.: SES-PRO-2023/05670

Nome: (300087/3) RARISSA BRITO DOURADO
 Cargo/Função: (12036) NIVEL SUPERIOR ASSISTENCIAL
 Referência: 000 Carga Horária: 40H
 Un. Adm: (195758) HOSP ESTADUAL LOUSITE FERREIRA DA SILVA
 A Partir de: 06/01/2023 Até30/01/2023
 Qtde Plantões: 8

Processo N.: SES-PRO-2023/05671

Nome: (299829/2) RICARDO SOUZA OLIVEIRA
 Cargo/Função: (12036) NIVEL SUPERIOR ASSISTENCIAL
 Referência: 000 Carga Horária: 40H
 Un. Adm: (195758) HOSP ESTADUAL LOUSITE FERREIRA DA SILVA
 A Partir de: 03/01/2023 Até30/01/2023
 Qtde Plantões: 14

Processo N.: SES-PRO-2023/05660

Nome: (299163/2) ROSILEIDE GONCALVES VIDAL
 Cargo/Função: (12038) NIVEL TECNICO ASSISTENCIAL
 Referência: 000 Carga Horária: 40H
 Un. Adm: (195758) HOSP ESTADUAL LOUSITE FERREIRA DA SILVA
 A Partir de: 01/01/2023 Até19/01/2023
 Qtde Plantões: 7

Processo N.: SES-PRO-2023/05677

Nome: (305405/1) SILVANA BENEDITA SANTANA
 Cargo/Função: (12036) NIVEL SUPERIOR ASSISTENCIAL
 Referência: 000 Carga Horária: 40H
 Un. Adm: (118710) UNID ESPECIAL DE CONTR MOVIMENTACAO DE PESSOAL
 A Partir de: 01/01/2023 Até31/01/2023
 Qtde Plantões: 14

Processo N.: SES-PRO-2023/05668

Nome: (272396/5) SILVANA NOGUEIRA DE ARAUJO
 Cargo/Função: (12036) NIVEL SUPERIOR ASSISTENCIAL
 Referência: 000 Carga Horária: 30H
 Un. Adm: (195758) HOSP ESTADUAL LOUSITE FERREIRA DA SILVA
 A Partir de: 02/01/2023 Até30/01/2023
 Qtde Plantões: 12

Processo N.: SES-PRO-2023/05677

Nome: (212258/7) SIMONE CARDOSO LIMA
 Cargo/Função: (12036) NIVEL SUPERIOR ASSISTENCIAL
 Referência: 000 Carga Horária: 40H
 Un. Adm: (118710) UNID ESPECIAL DE CONTR MOVIMENTACAO DE PESSOAL
 A Partir de: 02/01/2023 Até16/01/2023
 Qtde Plantões: 8

Processo N.: SES-PRO-2023/05660

Nome: (313560/1) STELA DA SILVA SANTOS
 Cargo/Função: (12038) NIVEL TECNICO ASSISTENCIAL
 Referência: 000 Carga Horária: 40H
 Un. Adm: (195758) HOSP ESTADUAL LOUSITE FERREIRA DA SILVA
 A Partir de: 03/01/2023 Até31/01/2023
 Qtde Plantões: 13

Processo N.: SES-PRO-2023/05677

Nome: (304960/1) SYBELLE CHRISTINA DELFINO
 Cargo/Função: (12036) NIVEL SUPERIOR ASSISTENCIAL
 Referência: 000 Carga Horária: 40H
 Un. Adm: (118710) UNID ESPECIAL DE CONTR MOVIMENTACAO DE PESSOAL
 A Partir de: 02/01/2023 Até30/01/2023
 Qtde Plantões: 14

Processo N.: SES-PRO-2023/05674

Nome: (299858/3) TABATHA PRISCILA GOMES FELIX
 Cargo/Função: (12036) NIVEL SUPERIOR ASSISTENCIAL
 Referência: 000 Carga Horária: 20H
 Un. Adm: (118710) UNID ESPECIAL DE CONTR MOVIMENTACAO DE PESSOAL
 A Partir de: 01/01/2023 Até31/01/2023
 Qtde Plantões: 14

Processo N.: SES-PRO-2023/05674

Nome: (304768/1) TALITA LUZ GARCIA
 Cargo/Função: (12036) NIVEL SUPERIOR ASSISTENCIAL
 Referência: 000 Carga Horária: 40H
 Un. Adm: (118710) UNID ESPECIAL DE CONTR MOVIMENTACAO DE PESSOAL
 A Partir de: 27/01/2023 Até27/01/2023
 Qtde Plantões: 1

Processo N.: SES-PRO-2023/05674

Nome: (306890/1) TARCISIO REDES XAVIER
 Cargo/Função: (12036) NIVEL SUPERIOR ASSISTENCIAL
 Referência: 000 Carga Horária: 20H
 Un. Adm: (118710) UNID ESPECIAL DE CONTR MOVIMENTACAO DE PESSOAL
 A Partir de: 14/01/2023 Até27/01/2023
 Qtde Plantões: 14

Processo N.: SES-PRO-2023/05678

Nome: (304755/1) THAIANY TAVARES DIAS
 Cargo/Função: (12038) NIVEL TECNICO ASSISTENCIAL
 Referência: 000 Carga Horária: 40H
 Un. Adm: (118710) UNID ESPECIAL DE CONTR MOVIMENTACAO DE PESSOAL
 A Partir de: 01/01/2023 Até31/01/2023
 Qtde Plantões: 14

Processo N.: SES-PRO-2023/05670

Nome: (299425/2) THALITA DOS ANJOS PACHECO
 Cargo/Função: (12036) NIVEL SUPERIOR ASSISTENCIAL
 Referência: 000 Carga Horária: 40H
 Un. Adm: (195758) HOSP ESTADUAL LOUSITE FERREIRA DA SILVA
 A Partir de: 01/01/2023 Até22/01/2023
 Qtde Plantões: 5

Processo N.: SES-PRO-2023/05674

Nome: (299472/2) THIAGO AUGUSTO SANTOS SARAGIOTTO
 Cargo/Função: (12036) NIVEL SUPERIOR ASSISTENCIAL
 Referência: 000 Carga Horária: 20H
 Un. Adm: (118710) UNID ESPECIAL DE CONTR MOVIMENTACAO DE PESSOAL
 A Partir de: 01/01/2023 Até29/01/2023
 Qtde Plantões: 14

Processo N.: SES-PRO-2023/05674

Nome: (304099/2) THIAGO RIBEIRO NUNES DOMINGUES
 Cargo/Função: (12036) NIVEL SUPERIOR ASSISTENCIAL
 Referência: 000 Carga Horária: 40H
 Un. Adm: (118710) UNID ESPECIAL DE CONTR MOVIMENTACAO DE PESSOAL
 A Partir de: 03/01/2023 Até30/01/2023
 Qtde Plantões: 14

Processo N.: SES-PRO-2023/05677

Nome: (302858/1) VANESSA BURGARELLI DE PINHO TENORIO
 Cargo/Função: (12036) NIVEL SUPERIOR ASSISTENCIAL
 Referência: 000 Carga Horária: 40H
 Un. Adm: (118710) UNID ESPECIAL DE CONTR MOVIMENTACAO DE PESSOAL
 A Partir de: 02/01/2023 Até28/01/2023
 Qtde Plantões: 14

Processo N.: SES-PRO-2023/05678

Nome: (300886/2) VANESSA FARIAS DOS SANTOS BATISTA
 Cargo/Função: (12038) NIVEL TECNICO ASSISTENCIAL
 Referência: 000 Carga Horária: 40H
 Un. Adm: (118710) UNID ESPECIAL DE CONTR MOVIMENTACAO DE PESSOAL
 A Partir de: 02/01/2023 Até30/01/2023
 Qtde Plantões: 13

Processo N.: SES-PRO-2023/05670

Nome: (300390/2) VANESSA TALITA DA SILVA
 Cargo/Função: (12036) NIVEL SUPERIOR ASSISTENCIAL
 Referência: 000 Carga Horária: 40H
 Un. Adm: (195758) HOSP ESTADUAL LOUSITE FERREIRA DA SILVA
 A Partir de: 06/01/2023 Até29/01/2023
 Qtde Plantões: 7

Processo N.: SES-PRO-2023/05674

Nome: (314614/1) WILLIAM LOPES DANTAS DA SILVA
 Cargo/Função: (12036) NIVEL SUPERIOR ASSISTENCIAL
 Referência: 000 Carga Horária: 40H
 Un. Adm: (118710) UNID ESPECIAL DE CONTR MOVIMENTACAO DE PESSOAL
 A Partir de: 01/01/2023 Até31/01/2023
 Qtde Plantões: 14

PUBLICADA, REGISTRADA, CUMPR-SE.
 Cuiabá-MT, 03 de Fevereiro de 2023.
 Gilberto Gomes de Figueiredo
 Secretário de Estado de Saúde

PORTARIA/SES/00037/2023

DE: 06/02/2023

O(A) Secretário de Estado de Saúde no uso de suas atribuições que lhes são conferidas por lei,

Resolve: CONCEDER

Evento: Regime de Plantão SUS LC nº441/2011

Processo N.: SES-PRO-2022/52216

Nome: (209795/4) ADEJANIR AVELINA DA SILVA
 Cargo/Função: (12038) NIVEL TECNICO ASSISTENCIAL
 Referência: 000 Carga Horária: 40H
 Un. Adm: (195707) HOSP REGIONAL DOUTOR ANTONIO CARLOS SOUTO

FONTES

A Partir de: 01/10/2022 Até24/10/2022
 Qtde Plantões: 13

Processo N.: SES-PRO-2022/60606

Nome: (209795/4) ADEJANIR AVELINA DA SILVA
 Cargo/Função: (12038) NIVEL TECNICO ASSISTENCIAL
 Referência: 000 Carga Horária: 40H
 Un. Adm: (195707) HOSP REGIONAL DOUTOR ANTONIO CARLOS SOUTO

FONTES

A Partir de: 03/11/2022 Até30/11/2022
 Qtde Plantões: 14

Processo N.: SES-PRO-2022/53040

Nome: (302776/2) ADELIA DE CARVALHO
 Cargo/Função: (12038) NIVEL TECNICO ASSISTENCIAL
 Referência: 000 Carga Horária: 40H
 Un. Adm: (195707) HOSP REGIONAL DOUTOR ANTONIO CARLOS SOUTO

FONTES

A Partir de: 01/08/2022 Até29/08/2022
 Qtde Plantões: 14

Processo N.: SES-PRO-2022/60606

Nome: (302776/2) ADELIA DE CARVALHO
 Cargo/Função: (12038) NIVEL TECNICO ASSISTENCIAL
 Referência: 000 Carga Horária: 40H
 Un. Adm: (195707) HOSP REGIONAL DOUTOR ANTONIO CARLOS SOUTO

FONTES

A Partir de: 03/11/2022 Até29/11/2022
 Qtde Plantões: 11

Processo N.: SES-PRO-2022/52216

Nome: (280813/3) ADENILSA BELJE CAMPOS
 Cargo/Função: (12038) NIVEL TECNICO ASSISTENCIAL
 Referência: 000 Carga Horária: 40H
 Un. Adm: (195707) HOSP REGIONAL DOUTOR ANTONIO CARLOS SOUTO

FONTES

A Partir de: 01/10/2022 Até31/10/2022
 Qtde Plantões: 13

Processo N.: SES-PRO-2022/60606
 Nome: (280813/3) ADENILSA BELJE CAMPOS
 Cargo/Função: (12038) NIVEL TECNICO ASSISTENCIAL
 Referência: 000 Carga Horária: 40H
 Un. Adm: (195707) HOSP REGIONAL DOUTOR ANTONIO CARLOS SOUTO

FONTES
 A Partir de: 02/11/2022 Até30/11/2022
 Qtde Plantões: 13

Processo N.: SES-PRO-2022/52216
 Nome: (280814/3) ADILZA ALVES DE ABREU
 Cargo/Função: (12038) NIVEL TECNICO ASSISTENCIAL
 Referência: 000 Carga Horária: 40H
 Un. Adm: (195707) HOSP REGIONAL DOUTOR ANTONIO CARLOS SOUTO

FONTES
 A Partir de: 01/10/2022 Até31/10/2022
 Qtde Plantões: 14

Processo N.: SES-PRO-2022/60606
 Nome: (280814/3) ADILZA ALVES DE ABREU
 Cargo/Função: (12038) NIVEL TECNICO ASSISTENCIAL
 Referência: 000 Carga Horária: 40H
 Un. Adm: (195707) HOSP REGIONAL DOUTOR ANTONIO CARLOS SOUTO

FONTES
 A Partir de: 02/11/2022 Até30/11/2022
 Qtde Plantões: 13

Processo N.: SES-PRO-2022/52216
 Nome: (280548/3) ADRIANA CRISTINA DA SILVA CUSTODIO
 Cargo/Função: (12038) NIVEL TECNICO ASSISTENCIAL
 Referência: 000 Carga Horária: 40H
 Un. Adm: (195707) HOSP REGIONAL DOUTOR ANTONIO CARLOS SOUTO

FONTES
 A Partir de: 31/10/2022 Até31/10/2022
 Qtde Plantões: 1

Processo N.: SES-PRO-2022/52216
 Nome: (281239/4) ADRIANA DA SILVA CAMPOS
 Cargo/Função: (12038) NIVEL TECNICO ASSISTENCIAL
 Referência: 000 Carga Horária: 40H
 Un. Adm: (195707) HOSP REGIONAL DOUTOR ANTONIO CARLOS SOUTO

FONTES
 A Partir de: 05/10/2022 Até28/10/2022
 Qtde Plantões: 13

Processo N.: SES-PRO-2022/60606
 Nome: (281239/4) ADRIANA DA SILVA CAMPOS
 Cargo/Função: (12038) NIVEL TECNICO ASSISTENCIAL
 Referência: 000 Carga Horária: 40H
 Un. Adm: (195707) HOSP REGIONAL DOUTOR ANTONIO CARLOS SOUTO

FONTES
 A Partir de: 01/11/2022 Até29/11/2022
 Qtde Plantões: 14

Processo N.: SES-PRO-2022/52216
 Nome: (255929/4) ADRIANA DA SILVA SOARES
 Cargo/Função: (12038) NIVEL TECNICO ASSISTENCIAL
 Referência: 000 Carga Horária: 40H
 Un. Adm: (195707) HOSP REGIONAL DOUTOR ANTONIO CARLOS SOUTO

FONTES
 A Partir de: 01/10/2022 Até31/10/2022
 Qtde Plantões: 14

Processo N.: SES-PRO-2022/53040
 Nome: (255929/3) ADRIANA DA SILVA SOARES
 Cargo/Função: (12038) NIVEL TECNICO ASSISTENCIAL
 Referência: 000 Carga Horária: 40H
 Un. Adm: (195707) HOSP REGIONAL DOUTOR ANTONIO CARLOS SOUTO

FONTES
 A Partir de: 02/08/2022 Até08/08/2022
 Qtde Plantões: 4

Processo N.: SES-PRO-2022/53040
 Nome: (255929/4) ADRIANA DA SILVA SOARES
 Cargo/Função: (12038) NIVEL TECNICO ASSISTENCIAL
 Referência: 000 Carga Horária: 40H
 Un. Adm: (195707) HOSP REGIONAL DOUTOR ANTONIO CARLOS SOUTO

FONTES
 A Partir de: 10/08/2022 Até30/08/2022
 Qtde Plantões: 10

Processo N.: SES-PRO-2022/60606
 Nome: (255929/4) ADRIANA DA SILVA SOARES
 Cargo/Função: (12038) NIVEL TECNICO ASSISTENCIAL
 Referência: 000 Carga Horária: 40H
 Un. Adm: (195707) HOSP REGIONAL DOUTOR ANTONIO CARLOS SOUTO

FONTES
 A Partir de: 01/11/2022 Até30/11/2022
 Qtde Plantões: 12

Processo N.: SES-PRO-2022/52443
 Nome: (301018/2) AGDA PAULA LIRIO DE ALMEIDA
 Cargo/Função: (12044) NIVEL MEDIO ADMINISTRATIVO
 Referência: 000 Carga Horária: 40H
 Un. Adm: (118710) UNID ESPECIAL DE CONTR MOVIMENTACAO DE PESSOAL
 A Partir de: 01/10/2022 Até27/10/2022
 Qtde Plantões: 14

Processo N.: SES-PRO-2022/52443
 Nome: (144766/7) AGELCE DE MORAES RIBEIRO
 Cargo/Função: (12044) NIVEL MEDIO ADMINISTRATIVO
 Referência: 000 Carga Horária: 40H
 Un. Adm: (118710) UNID ESPECIAL DE CONTR MOVIMENTACAO DE PESSOAL
 A Partir de: 02/10/2022 Até30/10/2022
 Qtde Plantões: 14

Processo N.: SES-PRO-2022/52216
 Nome: (280549/3) ALEX SANDRO PEREIRA LEITE
 Cargo/Função: (12038) NIVEL TECNICO ASSISTENCIAL
 Referência: 000 Carga Horária: 40H
 Un. Adm: (195707) HOSP REGIONAL DOUTOR ANTONIO CARLOS SOUTO

FONTES
 A Partir de: 01/10/2022 Até31/10/2022
 Qtde Plantões: 14

Processo N.: SES-PRO-2022/60606
 Nome: (280549/3) ALEX SANDRO PEREIRA LEITE
 Cargo/Função: (12038) NIVEL TECNICO ASSISTENCIAL
 Referência: 000 Carga Horária: 40H
 Un. Adm: (195707) HOSP REGIONAL DOUTOR ANTONIO CARLOS SOUTO

FONTES
 A Partir de: 02/11/2022 Até30/11/2022
 Qtde Plantões: 13

Processo N.: SES-PRO-2022/52424
 Nome: (303556/1) ALEXANDRA FRANCIELLE DE MORAES COSTA
 Cargo/Função: (12044) NIVEL MEDIO ADMINISTRATIVO
 Referência: 000 Carga Horária: 40H
 Un. Adm: (118710) UNID ESPECIAL DE CONTR MOVIMENTACAO DE PESSOAL
 A Partir de: 03/10/2022 Até26/10/2022
 Qtde Plantões: 14

Processo N.: SES-PRO-2022/52216
 Nome: (280550/4) ALVITA DA SILVA
 Cargo/Função: (12038) NIVEL TECNICO ASSISTENCIAL
 Referência: 000 Carga Horária: 40H
 Un. Adm: (195707) HOSP REGIONAL DOUTOR ANTONIO CARLOS SOUTO

FONTES
 A Partir de: 02/10/2022 Até30/10/2022
 Qtde Plantões: 13

Processo N.: SES-PRO-2022/60606
 Nome: (280550/4) ALVITA DA SILVA
 Cargo/Função: (12038) NIVEL TECNICO ASSISTENCIAL
 Referência: 000 Carga Horária: 40H
 Un. Adm: (195707) HOSP REGIONAL DOUTOR ANTONIO CARLOS SOUTO

FONTES
 A Partir de: 02/11/2022 Até30/11/2022
 Qtde Plantões: 12

Processo N.: SES-PRO-2022/52216
 Nome: (280552/4) AMABIA NUNES DE MIRANDA
 Cargo/Função: (12038) NIVEL TECNICO ASSISTENCIAL
 Referência: 000 Carga Horária: 40H
 Un. Adm: (195707) HOSP REGIONAL DOUTOR ANTONIO CARLOS SOUTO

FONTES
 A Partir de: 01/10/2022 Até31/10/2022
 Qtde Plantões: 14

Processo N.: SES-PRO-2022/60606
 Nome: (280552/4) AMABIA NUNES DE MIRANDA
 Cargo/Função: (12038) NIVEL TECNICO ASSISTENCIAL
 Referência: 000 Carga Horária: 40H
 Un. Adm: (195707) HOSP REGIONAL DOUTOR ANTONIO CARLOS SOUTO

FONTES
 A Partir de: 02/11/2022 Até26/11/2022
 Qtde Plantões: 12

Processo N.: SES-PRO-2022/52216
 Nome: (280553/4) ANA CRISTINA DA SILVA VIEIRA
 Cargo/Função: (12038) NIVEL TECNICO ASSISTENCIAL
 Referência: 000 Carga Horária: 40H
 Un. Adm: (195707) HOSP REGIONAL DOUTOR ANTONIO CARLOS SOUTO

FONTES
 A Partir de: 02/10/2022 Até26/10/2022
 Qtde Plantões: 11

Processo N.: SES-PRO-2022/60606
 Nome: (280553/4) ANA CRISTINA DA SILVA VIEIRA
 Cargo/Função: (12038) NIVEL TECNICO ASSISTENCIAL
 Referência: 000 Carga Horária: 40H
 Un. Adm: (195707) HOSP REGIONAL DOUTOR ANTONIO CARLOS SOUTO

FONTES
 A Partir de: 01/11/2022 Até29/11/2022
 Qtde Plantões: 13

Processo N.: SES-PRO-2022/52216
 Nome: (112128/7) ANA MARIA POICHE DA SILVA
 Cargo/Função: (12038) NIVEL TECNICO ASSISTENCIAL
 Referência: 000 Carga Horária: 40H
 Un. Adm: (195707) HOSP REGIONAL DOUTOR ANTONIO CARLOS SOUTO

FONTES
 A Partir de: 02/10/2022 Até30/10/2022
 Qtde Plantões: 13

Processo N.: SES-PRO-2022/60606
 Nome: (112128/7) ANA MARIA POICHE DA SILVA
 Cargo/Função: (12038) NIVEL TECNICO ASSISTENCIAL
 Referência: 000 Carga Horária: 40H
 Un. Adm: (195707) HOSP REGIONAL DOUTOR ANTONIO CARLOS SOUTO

FONTES
 A Partir de: 03/11/2022 Até29/11/2022
 Qtde Plantões: 13

Processo N.: SES-PRO-2022/52216
 Nome: (281920/3) ANDREIA BATISTA RIBEIRO
 Cargo/Função: (12038) NIVEL TECNICO ASSISTENCIAL
 Referência: 000 Carga Horária: 40H
 Un. Adm: (195707) HOSP REGIONAL DOUTOR ANTONIO CARLOS SOUTO

FONTES
 A Partir de: 04/10/2022 Até30/10/2022
 Qtde Plantões: 13

Processo N.: SES-PRO-2022/60606

Nome: (281920/3) ANDREIA BATISTA RIBEIRO
Cargo/Função: (12038) NIVEL TECNICO ASSISTENCIAL
Referência: 000 Carga Horária: 40H
Un. Adm: (195707) HOSP REGIONAL DOUTOR ANTONIO CARLOS SOUTO

FONTES

A Partir de: 01/11/2022 Até29/11/2022
Qtde Plantões: 13

Processo N.: SES-PRO-2022/60606

Nome: (280554/5) ANDREIA DE ARRUDA VIEIRA
Cargo/Função: (12038) NIVEL TECNICO ASSISTENCIAL
Referência: 000 Carga Horária: 40H
Un. Adm: (195707) HOSP REGIONAL DOUTOR ANTONIO CARLOS SOUTO

FONTES

A Partir de: 07/11/2022 Até29/11/2022
Qtde Plantões: 11

Processo N.: SES-PRO-2023/00334

Nome: (281238/3) ANDRIA APARECIDA FLORENCIO
Cargo/Função: (12038) NIVEL TECNICO ASSISTENCIAL
Referência: 000 Carga Horária: 40H
Un. Adm: (195707) HOSP REGIONAL DOUTOR ANTONIO CARLOS SOUTO

FONTES

A Partir de: 02/04/2022 Até30/04/2022
Qtde Plantões: 14

Processo N.: SES-PRO-2022/52443

Nome: (295834/2) ANIELY MORAES OLIVEIRA
Cargo/Função: (12044) NIVEL MEDIO ADMINISTRATIVO
Referência: 000 Carga Horária: 40H
Un. Adm: (118710) UNID ESPECIAL DE CONTR MOVIMENTACAO DE PESSOAL
A Partir de: 02/10/2022 Até30/10/2022
Qtde Plantões: 13

Processo N.: SES-PRO-2022/52216

Nome: (280712/4) ANILDA SANTANA DA SILVA MINEIRO
Cargo/Função: (12038) NIVEL TECNICO ASSISTENCIAL
Referência: 000 Carga Horária: 40H
Un. Adm: (195707) HOSP REGIONAL DOUTOR ANTONIO CARLOS SOUTO

FONTES

A Partir de: 03/10/2022 Até31/10/2022
Qtde Plantões: 14

Processo N.: SES-PRO-2022/52443

Nome: (294843/3) ANNA KATARINNE GOMES DO AMARAL
Cargo/Função: (12044) NIVEL MEDIO ADMINISTRATIVO
Referência: 000 Carga Horária: 40H
Un. Adm: (118710) UNID ESPECIAL DE CONTR MOVIMENTACAO DE PESSOAL
A Partir de: 02/10/2022 Até30/10/2022
Qtde Plantões: 14

Processo N.: SES-PRO-2022/60606

Nome: (280593/3) ANTONIO ALVES PEREIRA FILHO
Cargo/Função: (12038) NIVEL TECNICO ASSISTENCIAL
Referência: 000 Carga Horária: 40H
Un. Adm: (195707) HOSP REGIONAL DOUTOR ANTONIO CARLOS SOUTO

FONTES

A Partir de: 01/11/2022 Até29/11/2022
Qtde Plantões: 13

Processo N.: SES-PRO-2022/52216

Nome: (281262/4) ANTONIO MARCOS DA SILVA CRUZ
Cargo/Função: (12038) NIVEL TECNICO ASSISTENCIAL
Referência: 000 Carga Horária: 40H
Un. Adm: (195707) HOSP REGIONAL DOUTOR ANTONIO CARLOS SOUTO

FONTES

A Partir de: 01/10/2022 Até29/10/2022
Qtde Plantões: 14

Processo N.: SES-PRO-2022/60606

Nome: (281262/4) ANTONIO MARCOS DA SILVA CRUZ
Cargo/Função: (12038) NIVEL TECNICO ASSISTENCIAL
Referência: 000 Carga Horária: 40H
Un. Adm: (195707) HOSP REGIONAL DOUTOR ANTONIO CARLOS SOUTO

FONTES

A Partir de: 02/11/2022 Até30/11/2022
Qtde Plantões: 13

Processo N.: SES-PRO-2022/52443

Nome: (307836/1) ANTONIO VENTURA DE CARVALHO NETO
Cargo/Função: (12044) NIVEL MEDIO ADMINISTRATIVO
Referência: 000 Carga Horária: 40H
Un. Adm: (118710) UNID ESPECIAL DE CONTR MOVIMENTACAO DE PESSOAL
A Partir de: 01/10/2022 Até29/10/2022
Qtde Plantões: 12

Processo N.: SES-PRO-2022/52216

Nome: (297129/2) APARECIDA DA SILVA
Cargo/Função: (12038) NIVEL TECNICO ASSISTENCIAL
Referência: 000 Carga Horária: 40H
Un. Adm: (195707) HOSP REGIONAL DOUTOR ANTONIO CARLOS SOUTO

FONTES

A Partir de: 05/10/2022 Até30/10/2022
Qtde Plantões: 13

Processo N.: SES-PRO-2022/52216

Nome: (280561/5) APARECIDA PENHA SOUZA CODECO
Cargo/Função: (12038) NIVEL TECNICO ASSISTENCIAL
Referência: 000 Carga Horária: 40H
Un. Adm: (195707) HOSP REGIONAL DOUTOR ANTONIO CARLOS SOUTO

FONTES

A Partir de: 01/10/2022 Até31/10/2022
Qtde Plantões: 14

Processo N.: SES-PRO-2022/60606

Nome: (280561/5) APARECIDA PENHA SOUZA CODECO
Cargo/Função: (12038) NIVEL TECNICO ASSISTENCIAL
Referência: 000 Carga Horária: 40H
Un. Adm: (195707) HOSP REGIONAL DOUTOR ANTONIO CARLOS SOUTO

FONTES

A Partir de: 02/11/2022 Até30/11/2022
Qtde Plantões: 13

Processo N.: SES-PRO-2022/52216

Nome: (281036/4) ARIANE DA SILVA
Cargo/Função: (12038) NIVEL TECNICO ASSISTENCIAL
Referência: 000 Carga Horária: 40H
Un. Adm: (195707) HOSP REGIONAL DOUTOR ANTONIO CARLOS SOUTO

FONTES

A Partir de: 02/10/2022 Até30/10/2022
Qtde Plantões: 13

Processo N.: SES-PRO-2022/52216

Nome: (280914/3) ARIONE DA SILVA
Cargo/Função: (12038) NIVEL TECNICO ASSISTENCIAL
Referência: 000 Carga Horária: 40H
Un. Adm: (195707) HOSP REGIONAL DOUTOR ANTONIO CARLOS SOUTO

FONTES

A Partir de: 02/10/2022 Até30/10/2022
Qtde Plantões: 12

Processo N.: SES-PRO-2022/60606

Nome: (280565/3) BRUNA LETICIA MONTEIRO
Cargo/Função: (12038) NIVEL TECNICO ASSISTENCIAL
Referência: 000 Carga Horária: 40H
Un. Adm: (195707) HOSP REGIONAL DOUTOR ANTONIO CARLOS SOUTO

FONTES

A Partir de: 02/11/2022 Até30/11/2022
Qtde Plantões: 13

Processo N.: SES-PRO-2022/52216

Nome: (280909/4) CARMEM SILVA DE ARRUDA
Cargo/Função: (12038) NIVEL TECNICO ASSISTENCIAL
Referência: 000 Carga Horária: 40H
Un. Adm: (183598) HOSP. REG. DE CACERES "DR.ANTONIO CARLOS S.

FONTES

A Partir de: 04/10/2022 Até28/10/2022
Qtde Plantões: 12

Processo N.: SES-PRO-2022/60606

Nome: (280909/4) CARMEM SILVA DE ARRUDA
Cargo/Função: (12038) NIVEL TECNICO ASSISTENCIAL
Referência: 000 Carga Horária: 40H
Un. Adm: (183598) HOSP. REG. DE CACERES "DR.ANTONIO CARLOS S.

FONTES

A Partir de: 01/11/2022 Até29/11/2022
Qtde Plantões: 11

Processo N.: SES-PRO-2023/00334

Nome: (280909/3) CARMEM SILVA DE ARRUDA
Cargo/Função: (12038) NIVEL TECNICO ASSISTENCIAL
Referência: 000 Carga Horária: 40H
Un. Adm: (195707) HOSP REGIONAL DOUTOR ANTONIO CARLOS SOUTO

FONTES

A Partir de: 01/04/2022 Até11/04/2022
Qtde Plantões: 6

Processo N.: SES-PRO-2022/52216

Nome: (282201/3) CECILIA SILE JUSTINIANO
Cargo/Função: (12038) NIVEL TECNICO ASSISTENCIAL
Referência: 000 Carga Horária: 40H
Un. Adm: (195707) HOSP REGIONAL DOUTOR ANTONIO CARLOS SOUTO

FONTES

A Partir de: 02/10/2022 Até30/10/2022
Qtde Plantões: 13

Processo N.: SES-PRO-2022/60606

Nome: (282201/3) CECILIA SILE JUSTINIANO
Cargo/Função: (12038) NIVEL TECNICO ASSISTENCIAL
Referência: 000 Carga Horária: 40H
Un. Adm: (195707) HOSP REGIONAL DOUTOR ANTONIO CARLOS SOUTO

FONTES

A Partir de: 01/11/2022 Até29/11/2022
Qtde Plantões: 13

Processo N.: SES-PRO-2023/00334

Nome: (282201/3) CECILIA SILE JUSTINIANO
Cargo/Função: (12038) NIVEL TECNICO ASSISTENCIAL
Referência: 000 Carga Horária: 40H
Un. Adm: (195707) HOSP REGIONAL DOUTOR ANTONIO CARLOS SOUTO

FONTES

A Partir de: 05/04/2022 Até29/04/2022
Qtde Plantões: 11

Processo N.: SES-PRO-2022/52216

Nome: (280594/5) CEILA MARIA MENDES
Cargo/Função: (12038) NIVEL TECNICO ASSISTENCIAL
Referência: 000 Carga Horária: 40H
Un. Adm: (195707) HOSP REGIONAL DOUTOR ANTONIO CARLOS SOUTO

FONTES

A Partir de: 01/10/2022 Até31/10/2022
Qtde Plantões: 14

Processo N.: SES-PRO-2022/60606

Nome: (280594/5) CEILA MARIA MENDES
Cargo/Função: (12038) NIVEL TECNICO ASSISTENCIAL
Referência: 000 Carga Horária: 40H
Un. Adm: (195707) HOSP REGIONAL DOUTOR ANTONIO CARLOS SOUTO

FONTES

A Partir de: 02/11/2022 Até30/11/2022
Qtde Plantões: 13

Processo N.: SES-PRO-2022/52216
 Nome: (214884/4) CELIA MARIA DE SOUZA
 Cargo/Função: (12038) NIVEL TECNICO ASSISTENCIAL
 Referência: 000 Carga Horária: 40H
 Un. Adm: (195707) HOSP REGIONAL DOUTOR ANTONIO CARLOS SOUTO

FONTES

A Partir de: 03/10/2022 Até31/10/2022
 Qtde Plantões: 14

Processo N.: SES-PRO-2022/60606
 Nome: (214884/4) CELIA MARIA DE SOUZA
 Cargo/Função: (12038) NIVEL TECNICO ASSISTENCIAL
 Referência: 000 Carga Horária: 40H
 Un. Adm: (195707) HOSP REGIONAL DOUTOR ANTONIO CARLOS SOUTO

FONTES

A Partir de: 01/11/2022 Até30/11/2022
 Qtde Plantões: 14

Processo N.: SES-PRO-2023/00334
 Nome: (214884/4) CELIA MARIA DE SOUZA
 Cargo/Função: (12038) NIVEL TECNICO ASSISTENCIAL
 Referência: 000 Carga Horária: 40H
 Un. Adm: (195707) HOSP REGIONAL DOUTOR ANTONIO CARLOS SOUTO

FONTES

A Partir de: 04/04/2022 Até30/04/2022
 Qtde Plantões: 13

Processo N.: SES-PRO-2022/52216
 Nome: (126126/5) CELIA PRIMO DA CUNHA DE LOURDES
 Cargo/Função: (12038) NIVEL TECNICO ASSISTENCIAL
 Referência: 000 Carga Horária: 40H
 Un. Adm: (195707) HOSP REGIONAL DOUTOR ANTONIO CARLOS SOUTO

FONTES

A Partir de: 02/10/2022 Até30/10/2022
 Qtde Plantões: 13

Processo N.: SES-PRO-2022/60606
 Nome: (126126/5) CELIA PRIMO DA CUNHA DE LOURDES
 Cargo/Função: (12038) NIVEL TECNICO ASSISTENCIAL
 Referência: 000 Carga Horária: 40H
 Un. Adm: (195707) HOSP REGIONAL DOUTOR ANTONIO CARLOS SOUTO

FONTES

A Partir de: 01/11/2022 Até29/11/2022
 Qtde Plantões: 13

Processo N.: SES-PRO-2022/52216
 Nome: (280555/5) CELSO DA SILVA NUNES
 Cargo/Função: (12038) NIVEL TECNICO ASSISTENCIAL
 Referência: 000 Carga Horária: 40H
 Un. Adm: (195707) HOSP REGIONAL DOUTOR ANTONIO CARLOS SOUTO

FONTES

A Partir de: 01/10/2022 Até31/10/2022
 Qtde Plantões: 14

Processo N.: SES-PRO-2022/60606
 Nome: (280555/5) CELSO DA SILVA NUNES
 Cargo/Função: (12038) NIVEL TECNICO ASSISTENCIAL
 Referência: 000 Carga Horária: 40H
 Un. Adm: (195707) HOSP REGIONAL DOUTOR ANTONIO CARLOS SOUTO

FONTES

A Partir de: 02/11/2022 Até30/11/2022
 Qtde Plantões: 13

Processo N.: SES-PRO-2023/00334
 Nome: (280760/3) CELYMARA DA SILVA RODRIGUES
 Cargo/Função: (12038) NIVEL TECNICO ASSISTENCIAL
 Referência: 000 Carga Horária: 40H
 Un. Adm: (195707) HOSP REGIONAL DOUTOR ANTONIO CARLOS SOUTO

FONTES

A Partir de: 01/04/2022 Até29/04/2022
 Qtde Plantões: 14

Processo N.: SES-PRO-2022/52216
 Nome: (280556/4) CINTHIA HELENA SANTOS MUNIZ
 Cargo/Função: (12038) NIVEL TECNICO ASSISTENCIAL
 Referência: 000 Carga Horária: 40H
 Un. Adm: (195707) HOSP REGIONAL DOUTOR ANTONIO CARLOS SOUTO

FONTES

A Partir de: 02/10/2022 Até30/10/2022
 Qtde Plantões: 13

Processo N.: SES-PRO-2022/60606
 Nome: (280556/4) CINTHIA HELENA SANTOS MUNIZ
 Cargo/Função: (12038) NIVEL TECNICO ASSISTENCIAL
 Referência: 000 Carga Horária: 40H
 Un. Adm: (195707) HOSP REGIONAL DOUTOR ANTONIO CARLOS SOUTO

FONTES

A Partir de: 01/11/2022 Até29/11/2022
 Qtde Plantões: 13

Processo N.: SES-PRO-2022/53040
 Nome: (302716/1) CLAUDIA DE LIMA SILVA
 Cargo/Função: (12038) NIVEL TECNICO ASSISTENCIAL
 Referência: 000 Carga Horária: 40H
 Un. Adm: (195707) HOSP REGIONAL DOUTOR ANTONIO CARLOS SOUTO

FONTES

A Partir de: 02/08/2022 Até22/08/2022
 Qtde Plantões: 12

Processo N.: SES-PRO-2022/53040
 Nome: (301136/1) CLAUDINEIA VERONICA DE PAULA
 Cargo/Função: (12038) NIVEL TECNICO ASSISTENCIAL
 Referência: 000 Carga Horária: 40H
 Un. Adm: (195707) HOSP REGIONAL DOUTOR ANTONIO CARLOS SOUTO

FONTES

A Partir de: 02/08/2022 Até30/08/2022
 Qtde Plantões: 13

Processo N.: SES-PRO-2023/00334
 Nome: (301136/1) CLAUDINEIA VERONICA DE PAULA
 Cargo/Função: (12038) NIVEL TECNICO ASSISTENCIAL
 Referência: 000 Carga Horária: 40H
 Un. Adm: (195707) HOSP REGIONAL DOUTOR ANTONIO CARLOS SOUTO

FONTES

A Partir de: 02/04/2022 Até30/04/2022
 Qtde Plantões: 13

Processo N.: SES-PRO-2022/52216
 Nome: (299817/3) CLAUDIO GOMES SANTANA JUNIOR
 Cargo/Função: (12038) NIVEL TECNICO ASSISTENCIAL
 Referência: 000 Carga Horária: 40H
 Un. Adm: (195707) HOSP REGIONAL DOUTOR ANTONIO CARLOS SOUTO

FONTES

A Partir de: 03/10/2022 Até28/10/2022
 Qtde Plantões: 14

Processo N.: SES-PRO-2022/60606
 Nome: (299817/3) CLAUDIO GOMES SANTANA JUNIOR
 Cargo/Função: (12038) NIVEL TECNICO ASSISTENCIAL
 Referência: 000 Carga Horária: 40H
 Un. Adm: (195707) HOSP REGIONAL DOUTOR ANTONIO CARLOS SOUTO

FONTES

A Partir de: 05/11/2022 Até29/11/2022
 Qtde Plantões: 13

Processo N.: SES-PRO-2022/52216
 Nome: (282243/4) CLEIDIANE BATISTA SILVA
 Cargo/Função: (12038) NIVEL TECNICO ASSISTENCIAL
 Referência: 000 Carga Horária: 40H
 Un. Adm: (195707) HOSP REGIONAL DOUTOR ANTONIO CARLOS SOUTO

FONTES

A Partir de: 01/10/2022 Até29/10/2022
 Qtde Plantões: 11

Processo N.: SES-PRO-2022/60606
 Nome: (282243/4) CLEIDIANE BATISTA SILVA
 Cargo/Função: (12038) NIVEL TECNICO ASSISTENCIAL
 Referência: 000 Carga Horária: 40H
 Un. Adm: (195707) HOSP REGIONAL DOUTOR ANTONIO CARLOS SOUTO

FONTES

A Partir de: 04/11/2022 Até29/11/2022
 Qtde Plantões: 12

Processo N.: SES-PRO-2022/52424
 Nome: (295389/2) CLETO GONCALVES DE ALMEIDA
 Cargo/Função: (12044) NIVEL MEDIO ADMINISTRATIVO
 Referência: 000 Carga Horária: 40H
 Un. Adm: (118710) UNID ESPECIAL DE CONTR MOVIMENTACAO DE PESSOAL

FONTES

A Partir de: 02/10/2022 Até30/10/2022
 Qtde Plantões: 14

Processo N.: SES-PRO-2022/52443
 Nome: (295143/3) CRISTIANE LEAL TORRES
 Cargo/Função: (12044) NIVEL MEDIO ADMINISTRATIVO
 Referência: 000 Carga Horária: 40H
 Un. Adm: (118710) UNID ESPECIAL DE CONTR MOVIMENTACAO DE PESSOAL

FONTES

A Partir de: 03/10/2022 Até31/10/2022
 Qtde Plantões: 14

Processo N.: SES-PRO-2022/52216
 Nome: (280557/4) DAIANY FERNANDES PAEZANO
 Cargo/Função: (12038) NIVEL TECNICO ASSISTENCIAL
 Referência: 000 Carga Horária: 40H
 Un. Adm: (195707) HOSP REGIONAL DOUTOR ANTONIO CARLOS SOUTO

FONTES

A Partir de: 02/10/2022 Até30/10/2022
 Qtde Plantões: 13

Processo N.: SES-PRO-2022/60606
 Nome: (280557/4) DAIANY FERNANDES PAEZANO
 Cargo/Função: (12038) NIVEL TECNICO ASSISTENCIAL
 Referência: 000 Carga Horária: 40H
 Un. Adm: (195707) HOSP REGIONAL DOUTOR ANTONIO CARLOS SOUTO

FONTES

A Partir de: 01/11/2022 Até29/11/2022
 Qtde Plantões: 14

Processo N.: SES-PRO-2022/52443
 Nome: (305543/1) DANIELA DOS SANTOS SILVA
 Cargo/Função: (12044) NIVEL MEDIO ADMINISTRATIVO
 Referência: 000 Carga Horária: 40H
 Un. Adm: (118710) UNID ESPECIAL DE CONTR MOVIMENTACAO DE PESSOAL

FONTES

A Partir de: 01/10/2022 Até31/10/2022
 Qtde Plantões: 14

Processo N.: SES-PRO-2022/52216
 Nome: (280713/3) DANILA PIRES COSTA
 Cargo/Função: (12038) NIVEL TECNICO ASSISTENCIAL
 Referência: 000 Carga Horária: 40H
 Un. Adm: (195707) HOSP REGIONAL DOUTOR ANTONIO CARLOS SOUTO

FONTES

A Partir de: 02/10/2022 Até28/10/2022
 Qtde Plantões: 11

Processo N.: SES-PRO-2022/60606
 Nome: (280713/3) DANILA PIRES COSTA
 Cargo/Função: (12038) NIVEL TECNICO ASSISTENCIAL
 Referência: 000 Carga Horária: 40H
 Un. Adm: (195707) HOSP REGIONAL DOUTOR ANTONIO CARLOS SOUTO

FONTES

A Partir de: 01/11/2022 Até29/11/2022
 Qtde Plantões: 13

Processo N.: SES-PRO-2022/52216

Nome: (306347/2) DAYANA DELUQUI PORTES BALDOINO
Cargo/Função: (12038) NIVEL TECNICO ASSISTENCIAL
Referência: 000 Carga Horária: 40H
Un. Adm: (195707) HOSP REGIONAL DOUTOR ANTONIO CARLOS SOUTO

FONTES

A Partir de: 03/10/2022 Até29/10/2022
Qtde Plantões: 14

Processo N.: SES-PRO-2022/60606

Nome: (306347/2) DAYANA DELUQUI PORTES BALDOINO
Cargo/Função: (12038) NIVEL TECNICO ASSISTENCIAL
Referência: 000 Carga Horária: 40H
Un. Adm: (195707) HOSP REGIONAL DOUTOR ANTONIO CARLOS SOUTO

FONTES

A Partir de: 02/11/2022 Até30/11/2022
Qtde Plantões: 14

Processo N.: SES-PRO-2022/52424

Nome: (297009/2) DENIS HILLER BASTOS DOS SANTOS
Cargo/Função: (12044) NIVEL MEDIO ADMINISTRATIVO
Referência: 000 Carga Horária: 40H
Un. Adm: (118710) UNID ESPECIAL DE CONTR MOVIMENTACAO DE PESSOAL
A Partir de: 01/10/2022 Até31/10/2022
Qtde Plantões: 13

Processo N.: SES-PRO-2022/52216

Nome: (301111/2) DENISE APARECIDA PALOCIA DUARTE SILVA
Cargo/Função: (12038) NIVEL TECNICO ASSISTENCIAL
Referência: 000 Carga Horária: 40H
Un. Adm: (195707) HOSP REGIONAL DOUTOR ANTONIO CARLOS SOUTO

FONTES

A Partir de: 01/10/2022 Até31/10/2022
Qtde Plantões: 13

Processo N.: SES-PRO-2022/60606

Nome: (301111/2) DENISE APARECIDA PALOCIA DUARTE SILVA
Cargo/Função: (12038) NIVEL TECNICO ASSISTENCIAL
Referência: 000 Carga Horária: 40H
Un. Adm: (195707) HOSP REGIONAL DOUTOR ANTONIO CARLOS SOUTO

FONTES

A Partir de: 02/11/2022 Até30/11/2022
Qtde Plantões: 13

Processo N.: SES-PRO-2022/52443

Nome: (295087/2) DRIELLY SOARES DOS REIS
Cargo/Função: (12044) NIVEL MEDIO ADMINISTRATIVO
Referência: 000 Carga Horária: 40H
Un. Adm: (118710) UNID ESPECIAL DE CONTR MOVIMENTACAO DE PESSOAL
A Partir de: 02/10/2022 Até28/10/2022
Qtde Plantões: 13

Processo N.: SES-PRO-2022/52216

Nome: (127846/6) DULCE CARDOSO DE BARROS
Cargo/Função: (12038) NIVEL TECNICO ASSISTENCIAL
Referência: 000 Carga Horária: 40H
Un. Adm: (195707) HOSP REGIONAL DOUTOR ANTONIO CARLOS SOUTO

FONTES

A Partir de: 01/10/2022 Até31/10/2022
Qtde Plantões: 14

Processo N.: SES-PRO-2022/60606

Nome: (127846/6) DULCE CARDOSO DE BARROS
Cargo/Função: (12038) NIVEL TECNICO ASSISTENCIAL
Referência: 000 Carga Horária: 40H
Un. Adm: (195707) HOSP REGIONAL DOUTOR ANTONIO CARLOS SOUTO

FONTES

A Partir de: 12/11/2022 Até30/11/2022
Qtde Plantões: 12

Processo N.: SES-PRO-2022/52216

Nome: (302470/2) EDMILSON APARECIDO DE MACEDO
Cargo/Função: (12038) NIVEL TECNICO ASSISTENCIAL
Referência: 000 Carga Horária: 40H
Un. Adm: (195707) HOSP REGIONAL DOUTOR ANTONIO CARLOS SOUTO

FONTES

A Partir de: 01/10/2022 Até23/10/2022
Qtde Plantões: 13

Processo N.: SES-PRO-2022/60606

Nome: (302470/2) EDMILSON APARECIDO DE MACEDO
Cargo/Função: (12038) NIVEL TECNICO ASSISTENCIAL
Referência: 000 Carga Horária: 40H
Un. Adm: (195707) HOSP REGIONAL DOUTOR ANTONIO CARLOS SOUTO

FONTES

A Partir de: 03/11/2022 Até29/11/2022
Qtde Plantões: 13

Processo N.: SES-PRO-2022/52216

Nome: (307095/1) EDNA ALVES BELO
Cargo/Função: (12038) NIVEL TECNICO ASSISTENCIAL
Referência: 000 Carga Horária: 40H
Un. Adm: (195707) HOSP REGIONAL DOUTOR ANTONIO CARLOS SOUTO

FONTES

A Partir de: 01/10/2022 Até31/10/2022
Qtde Plantões: 14

Processo N.: SES-PRO-2022/60606

Nome: (307095/1) EDNA ALVES BELO
Cargo/Função: (12038) NIVEL TECNICO ASSISTENCIAL
Referência: 000 Carga Horária: 40H
Un. Adm: (195707) HOSP REGIONAL DOUTOR ANTONIO CARLOS SOUTO

FONTES

A Partir de: 02/11/2022 Até30/11/2022
Qtde Plantões: 14

Processo N.: SES-PRO-2022/52443

Nome: (295065/2) EDNA XAVIER MONTEIRO
Cargo/Função: (12044) NIVEL MEDIO ADMINISTRATIVO
Referência: 000 Carga Horária: 40H
Un. Adm: (118710) UNID ESPECIAL DE CONTR MOVIMENTACAO DE PESSOAL
A Partir de: 04/10/2022 Até28/10/2022
Qtde Plantões: 13

Processo N.: SES-PRO-2022/52216

Nome: (281804/5) ELAINE BRUNELLE DE SOUZA
Cargo/Função: (12038) NIVEL TECNICO ASSISTENCIAL
Referência: 000 Carga Horária: 40H
Un. Adm: (195707) HOSP REGIONAL DOUTOR ANTONIO CARLOS SOUTO

FONTES

A Partir de: 01/10/2022 Até31/10/2022
Qtde Plantões: 13

Processo N.: SES-PRO-2022/60606

Nome: (281804/5) ELAINE BRUNELLE DE SOUZA
Cargo/Função: (12038) NIVEL TECNICO ASSISTENCIAL
Referência: 000 Carga Horária: 40H
Un. Adm: (195707) HOSP REGIONAL DOUTOR ANTONIO CARLOS SOUTO

FONTES

A Partir de: 02/11/2022 Até30/11/2022
Qtde Plantões: 13

Processo N.: SES-PRO-2022/52424

Nome: (298621/2) ELAINE DOS SANTOS ALMEIDA
Cargo/Função: (12044) NIVEL MEDIO ADMINISTRATIVO
Referência: 000 Carga Horária: 40H
Un. Adm: (118710) UNID ESPECIAL DE CONTR MOVIMENTACAO DE PESSOAL
A Partir de: 01/10/2022 Até31/10/2022
Qtde Plantões: 14

Processo N.: SES-PRO-2022/52216

Nome: (234467/4) ELAINE OSINAGA SILVA
Cargo/Função: (12038) NIVEL TECNICO ASSISTENCIAL
Referência: 000 Carga Horária: 40H
Un. Adm: (195707) HOSP REGIONAL DOUTOR ANTONIO CARLOS SOUTO

FONTES

A Partir de: 02/10/2022 Até30/10/2022
Qtde Plantões: 13

Processo N.: SES-PRO-2022/60606

Nome: (234467/4) ELAINE OSINAGA SILVA
Cargo/Função: (12038) NIVEL TECNICO ASSISTENCIAL
Referência: 000 Carga Horária: 40H
Un. Adm: (195707) HOSP REGIONAL DOUTOR ANTONIO CARLOS SOUTO

FONTES

A Partir de: 01/11/2022 Até29/11/2022
Qtde Plantões: 13

Processo N.: SES-PRO-2022/52216

Nome: (118086/5) ELEONETE GOMES DA SILVA
Cargo/Função: (12038) NIVEL TECNICO ASSISTENCIAL
Referência: 000 Carga Horária: 40H
Un. Adm: (195707) HOSP REGIONAL DOUTOR ANTONIO CARLOS SOUTO

FONTES

A Partir de: 02/10/2022 Até30/10/2022
Qtde Plantões: 14

Processo N.: SES-PRO-2022/60606

Nome: (118086/5) ELEONETE GOMES DA SILVA
Cargo/Função: (12038) NIVEL TECNICO ASSISTENCIAL
Referência: 000 Carga Horária: 40H
Un. Adm: (195707) HOSP REGIONAL DOUTOR ANTONIO CARLOS SOUTO

FONTES

A Partir de: 03/11/2022 Até29/11/2022
Qtde Plantões: 13

Processo N.: SES-PRO-2022/53040

Nome: (297114/2) ELIANE DE FATIMA DUARTE
Cargo/Função: (12038) NIVEL TECNICO ASSISTENCIAL
Referência: 000 Carga Horária: 40H
Un. Adm: (195707) HOSP REGIONAL DOUTOR ANTONIO CARLOS SOUTO

FONTES

A Partir de: 03/08/2022 Até31/08/2022
Qtde Plantões: 13

Processo N.: SES-PRO-2023/00334

Nome: (297114/2) ELIANE DE FATIMA DUARTE
Cargo/Função: (12038) NIVEL TECNICO ASSISTENCIAL
Referência: 000 Carga Horária: 40H
Un. Adm: (195707) HOSP REGIONAL DOUTOR ANTONIO CARLOS SOUTO

FONTES

A Partir de: 01/04/2022 Até27/04/2022
Qtde Plantões: 14

Processo N.: SES-PRO-2022/52216

Nome: (138446/6) ELIANE MARCIA DE SOUZA EGUES
Cargo/Função: (12038) NIVEL TECNICO ASSISTENCIAL
Referência: 000 Carga Horária: 40H
Un. Adm: (195707) HOSP REGIONAL DOUTOR ANTONIO CARLOS SOUTO

FONTES

A Partir de: 02/10/2022 Até30/10/2022
Qtde Plantões: 12

Processo N.: SES-PRO-2022/60606

Nome: (138446/6) ELIANE MARCIA DE SOUZA EGUES
Cargo/Função: (12038) NIVEL TECNICO ASSISTENCIAL
Referência: 000 Carga Horária: 40H
Un. Adm: (195707) HOSP REGIONAL DOUTOR ANTONIO CARLOS SOUTO

FONTES

A Partir de: 01/11/2022 Até29/11/2022
Qtde Plantões: 13

Processo N.: SES-PRO-2022/60606
 Nome: (280810/4) ELIEBER BORTOLOZO
 Cargo/Função: (12038) NIVEL TECNICO ASSISTENCIAL
 Referência: 000 Carga Horária: 40H
 Un. Adm: (195707) HOSP REGIONAL DOUTOR ANTONIO CARLOS SOUTO

FONTES
 A Partir de: 06/11/2022 Até30/11/2022
 Qtde Plantões: 13

Processo N.: SES-PRO-2022/52216
 Nome: (282065/4) ELINEIA FERREIRA DE OLIVEIRA
 Cargo/Função: (12038) NIVEL TECNICO ASSISTENCIAL
 Referência: 000 Carga Horária: 40H
 Un. Adm: (195707) HOSP REGIONAL DOUTOR ANTONIO CARLOS SOUTO

FONTES
 A Partir de: 03/10/2022 Até31/10/2022
 Qtde Plantões: 10

Processo N.: SES-PRO-2022/52216
 Nome: (282170/4) ELISANGELA PEREIRA CALIXTO
 Cargo/Função: (12038) NIVEL TECNICO ASSISTENCIAL
 Referência: 000 Carga Horária: 40H
 Un. Adm: (195707) HOSP REGIONAL DOUTOR ANTONIO CARLOS SOUTO

FONTES
 A Partir de: 02/10/2022 Até28/10/2022
 Qtde Plantões: 12

Processo N.: SES-PRO-2022/60606
 Nome: (282170/4) ELISANGELA PEREIRA CALIXTO
 Cargo/Função: (12038) NIVEL TECNICO ASSISTENCIAL
 Referência: 000 Carga Horária: 40H
 Un. Adm: (195707) HOSP REGIONAL DOUTOR ANTONIO CARLOS SOUTO

FONTES
 A Partir de: 01/11/2022 Até29/11/2022
 Qtde Plantões: 13

Processo N.: SES-PRO-2022/52216
 Nome: (281028/3) ELIZABET FERREIRA DOS SANTOS
 Cargo/Função: (12038) NIVEL TECNICO ASSISTENCIAL
 Referência: 000 Carga Horária: 40H
 Un. Adm: (195707) HOSP REGIONAL DOUTOR ANTONIO CARLOS SOUTO

FONTES
 A Partir de: 01/10/2022 Até31/10/2022
 Qtde Plantões: 14

Processo N.: SES-PRO-2022/52216
 Nome: (282234/4) EMILIANA BENEDITA DA CONCEICAO
 Cargo/Função: (12038) NIVEL TECNICO ASSISTENCIAL
 Referência: 000 Carga Horária: 40H
 Un. Adm: (195707) HOSP REGIONAL DOUTOR ANTONIO CARLOS SOUTO

FONTES
 A Partir de: 02/10/2022 Até30/10/2022
 Qtde Plantões: 13

Processo N.: SES-PRO-2022/60606
 Nome: (282234/4) EMILIANA BENEDITA DA CONCEICAO
 Cargo/Função: (12038) NIVEL TECNICO ASSISTENCIAL
 Referência: 000 Carga Horária: 40H
 Un. Adm: (195707) HOSP REGIONAL DOUTOR ANTONIO CARLOS SOUTO

FONTES
 A Partir de: 01/11/2022 Até29/11/2022
 Qtde Plantões: 13

Processo N.: SES-PRO-2022/52216
 Nome: (280631/5) EUSDRA DOS SANTOS VARANDA BARBOSA
 Cargo/Função: (12038) NIVEL TECNICO ASSISTENCIAL
 Referência: 000 Carga Horária: 40H
 Un. Adm: (195707) HOSP REGIONAL DOUTOR ANTONIO CARLOS SOUTO

FONTES
 A Partir de: 02/10/2022 Até30/10/2022
 Qtde Plantões: 13

Processo N.: SES-PRO-2022/60606
 Nome: (280631/5) EUSDRA DOS SANTOS VARANDA BARBOSA
 Cargo/Função: (12038) NIVEL TECNICO ASSISTENCIAL
 Referência: 000 Carga Horária: 40H
 Un. Adm: (195707) HOSP REGIONAL DOUTOR ANTONIO CARLOS SOUTO

FONTES
 A Partir de: 02/11/2022 Até30/11/2022
 Qtde Plantões: 13

Processo N.: SES-PRO-2022/52443
 Nome: (296900/2) FABIANI ARRUDA JESUS
 Cargo/Função: (12044) NIVEL MEDIO ADMINISTRATIVO
 Referência: 000 Carga Horária: 40H
 Un. Adm: (118710) UNID ESPECIAL DE CONTR MOVIMENTACAO DE PESSOAL
 A Partir de: 02/10/2022 Até28/10/2022
 Qtde Plantões: 14

Processo N.: SES-PRO-2022/52424
 Nome: (296919/2) FABIO ANTONIO DO ESPIRITO SANTO
 Cargo/Função: (12044) NIVEL MEDIO ADMINISTRATIVO
 Referência: 000 Carga Horária: 40H
 Un. Adm: (118710) UNID ESPECIAL DE CONTR MOVIMENTACAO DE PESSOAL
 A Partir de: 04/10/2022 Até30/10/2022
 Qtde Plantões: 13

Processo N.: SES-PRO-2022/53040
 Nome: (280632/4) FATIMA APARECIDA DUARTE POMPILIO
 Cargo/Função: (12038) NIVEL TECNICO ASSISTENCIAL
 Referência: 000 Carga Horária: 40H
 Un. Adm: (195707) HOSP REGIONAL DOUTOR ANTONIO CARLOS SOUTO

FONTES
 A Partir de: 02/08/2022 Até30/08/2022
 Qtde Plantões: 13

Processo N.: SES-PRO-2022/52424
 Nome: (304107/1) FELIPE RAMOS MIRANDA
 Cargo/Função: (12044) NIVEL MEDIO ADMINISTRATIVO
 Referência: 000 Carga Horária: 40H
 Un. Adm: (118710) UNID ESPECIAL DE CONTR MOVIMENTACAO DE PESSOAL
 A Partir de: 04/10/2022 Até30/10/2022
 Qtde Plantões: 13

Processo N.: SES-PRO-2022/52443
 Nome: (295060/2) FERNANDA VIEIRA DA SILVA BORGES
 Cargo/Função: (12044) NIVEL MEDIO ADMINISTRATIVO
 Referência: 000 Carga Horária: 40H
 Un. Adm: (118710) UNID ESPECIAL DE CONTR MOVIMENTACAO DE PESSOAL
 A Partir de: 01/10/2022 Até27/10/2022
 Qtde Plantões: 13

Processo N.: SES-PRO-2022/52212
 Nome: (251648/5) FLAVIA DA COSTA MENDES BORGES
 Cargo/Função: (12038) NIVEL TECNICO ASSISTENCIAL
 Referência: 000 Carga Horária: 40H
 Un. Adm: (195707) HOSP REGIONAL DOUTOR ANTONIO CARLOS SOUTO

FONTES
 A Partir de: 03/10/2022 Até31/10/2022
 Qtde Plantões: 14

Processo N.: SES-PRO-2022/52443
 Nome: (304446/1) FLAVIA REGINA SIQUEIRA VASCONCELOS SUFREDINI
 Cargo/Função: (12044) NIVEL MEDIO ADMINISTRATIVO
 Referência: 000 Carga Horária: 40H
 Un. Adm: (118710) UNID ESPECIAL DE CONTR MOVIMENTACAO DE PESSOAL
 A Partir de: 06/10/2022 Até28/10/2022
 Qtde Plantões: 10

Processo N.: SES-PRO-2023/00334
 Nome: (302473/1) FRANCIANE GUIMARAES DE OLIVEIRA
 Cargo/Função: (12038) NIVEL TECNICO ASSISTENCIAL
 Referência: 000 Carga Horária: 40H
 Un. Adm: (195707) HOSP REGIONAL DOUTOR ANTONIO CARLOS SOUTO

FONTES
 A Partir de: 01/04/2022 Até27/04/2022
 Qtde Plantões: 14

Processo N.: SES-PRO-2022/52212
 Nome: (111933/8) FRANCISCA ARCANJO DE DEUS
 Cargo/Função: (12038) NIVEL TECNICO ASSISTENCIAL
 Referência: 000 Carga Horária: 40H
 Un. Adm: (195707) HOSP REGIONAL DOUTOR ANTONIO CARLOS SOUTO

FONTES
 A Partir de: 02/10/2022 Até30/10/2022
 Qtde Plantões: 13

Processo N.: SES-PRO-2023/00334
 Nome: (111933/7) FRANCISCA ARCANJO DE DEUS
 Cargo/Função: (12038) NIVEL TECNICO ASSISTENCIAL
 Referência: 000 Carga Horária: 40H
 Un. Adm: (195707) HOSP REGIONAL DOUTOR ANTONIO CARLOS SOUTO

FONTES
 A Partir de: 01/04/2022 Até29/04/2022
 Qtde Plantões: 14

Processo N.: SES-PRO-2022/52212
 Nome: (280536/4) GENI RAMOS DA CRUZ
 Cargo/Função: (12038) NIVEL TECNICO ASSISTENCIAL
 Referência: 000 Carga Horária: 40H
 Un. Adm: (195707) HOSP REGIONAL DOUTOR ANTONIO CARLOS SOUTO

FONTES
 A Partir de: 01/10/2022 Até31/10/2022
 Qtde Plantões: 13

Processo N.: SES-PRO-2022/53040
 Nome: (280633/3) GENILTON PEREIRA COUTO
 Cargo/Função: (12038) NIVEL TECNICO ASSISTENCIAL
 Referência: 000 Carga Horária: 40H
 Un. Adm: (195707) HOSP REGIONAL DOUTOR ANTONIO CARLOS SOUTO

FONTES
 A Partir de: 02/08/2022 Até28/08/2022
 Qtde Plantões: 12

Processo N.: SES-PRO-2023/00334
 Nome: (280633/3) GENILTON PEREIRA COUTO
 Cargo/Função: (12038) NIVEL TECNICO ASSISTENCIAL
 Referência: 000 Carga Horária: 40H
 Un. Adm: (195707) HOSP REGIONAL DOUTOR ANTONIO CARLOS SOUTO

FONTES
 A Partir de: 02/04/2022 Até28/04/2022
 Qtde Plantões: 14

Processo N.: SES-PRO-2022/52212
 Nome: (280634/4) GILDA APARECIDA DE OLIVEIRA
 Cargo/Função: (12038) NIVEL TECNICO ASSISTENCIAL
 Referência: 000 Carga Horária: 40H
 Un. Adm: (195707) HOSP REGIONAL DOUTOR ANTONIO CARLOS SOUTO

FONTES
 A Partir de: 16/10/2022 Até30/10/2022
 Qtde Plantões: 9

Processo N.: SES-PRO-2022/52212
 Nome: (280448/3) GLADIS GRACIELA MARIANO DE ANDRADE
 Cargo/Função: (12038) NIVEL TECNICO ASSISTENCIAL
 Referência: 000 Carga Horária: 40H
 Un. Adm: (195707) HOSP REGIONAL DOUTOR ANTONIO CARLOS SOUTO

FONTES
 A Partir de: 04/10/2022 Até22/10/2022
 Qtde Plantões: 8

Processo N.: SES-PRO-2022/52443

Nome: (295066/2) GLEYSE DIAS DE ARAUJO BAPTISTA
Cargo/Função: (12044) NIVEL MEDIO ADMINISTRATIVO
Referência: 000 Carga Horária: 40H
Un. Adm: (118710) UNID ESPECIAL DE CONTR MOVIMENTACAO DE PESSOAL
A Partir de: 02/10/2022 Até30/10/2022
Qtde Plantões: 14

Processo N.: SES-PRO-2022/52212

Nome: (280526/4) GORETE DOS ANJOS MARCIANO MORENO
Cargo/Função: (12038) NIVEL TECNICO ASSISTENCIAL
Referência: 000 Carga Horária: 40H
Un. Adm: (195707) HOSP REGIONAL DOUTOR ANTONIO CARLOS SOUTO

FONTES

A Partir de: 03/10/2022 Até29/10/2022
Qtde Plantões: 13

Processo N.: SES-PRO-2022/52212

Nome: (281374/5) GRAZIELE CRISTINA DOS ANJOS ALVES
Cargo/Função: (12038) NIVEL TECNICO ASSISTENCIAL
Referência: 000 Carga Horária: 40H
Un. Adm: (195707) HOSP REGIONAL DOUTOR ANTONIO CARLOS SOUTO

FONTES

A Partir de: 01/10/2022 Até13/10/2022
Qtde Plantões: 13

Processo N.: SES-PRO-2022/53040

Nome: (302751/1) GREICIANE DA SILVA GOMES
Cargo/Função: (12038) NIVEL TECNICO ASSISTENCIAL
Referência: 000 Carga Horária: 40H
Un. Adm: (195707) HOSP REGIONAL DOUTOR ANTONIO CARLOS SOUTO

FONTES

A Partir de: 02/08/2022 Até31/08/2022
Qtde Plantões: 11

Processo N.: SES-PRO-2022/53040

Nome: (297159/3) GUILHERME ECLAIR DOS SANTOS CARDOSO
Cargo/Função: (12038) NIVEL TECNICO ASSISTENCIAL
Referência: 000 Carga Horária: 40H
Un. Adm: (195707) HOSP REGIONAL DOUTOR ANTONIO CARLOS SOUTO

FONTES

A Partir de: 04/08/2022 Até30/08/2022
Qtde Plantões: 13

Processo N.: SES-PRO-2023/00334

Nome: (297159/2) GUILHERME ECLAIR DOS SANTOS CARDOSO
Cargo/Função: (12038) NIVEL TECNICO ASSISTENCIAL
Referência: 000 Carga Horária: 40H
Un. Adm: (195707) HOSP REGIONAL DOUTOR ANTONIO CARLOS SOUTO

FONTES

A Partir de: 02/04/2022 Até30/04/2022
Qtde Plantões: 14

Processo N.: SES-PRO-2022/52424

Nome: (295215/2) HELIDA GONCALINA CORREA DA SILVA SOARES
Cargo/Função: (12044) NIVEL MEDIO ADMINISTRATIVO
Referência: 000 Carga Horária: 40H
Un. Adm: (118710) UNID ESPECIAL DE CONTR MOVIMENTACAO DE PESSOAL
A Partir de: 02/10/2022 Até30/10/2022
Qtde Plantões: 14

Processo N.: SES-PRO-2022/54342

Nome: (315820/1) HELISON MARCONDES PEREIRA
Cargo/Função: (12038) NIVEL TECNICO ASSISTENCIAL
Referência: 000 Carga Horária: 40H
Un. Adm: (195707) HOSP REGIONAL DOUTOR ANTONIO CARLOS SOUTO

FONTES

A Partir de: 03/10/2022 Até31/10/2022
Qtde Plantões: 14

Processo N.: SES-PRO-2022/54342

Nome: (315813/1) HILSINEIA NOGUEIRA CAVALCANTE
Cargo/Função: (12038) NIVEL TECNICO ASSISTENCIAL
Referência: 000 Carga Horária: 40H
Un. Adm: (195707) HOSP REGIONAL DOUTOR ANTONIO CARLOS SOUTO

FONTES

A Partir de: 02/10/2022 Até30/10/2022
Qtde Plantões: 13

Processo N.: SES-PRO-2022/52212

Nome: (300271/4) IKLIFIS DE OLIVEIRA ALVES
Cargo/Função: (12038) NIVEL TECNICO ASSISTENCIAL
Referência: 000 Carga Horária: 40H
Un. Adm: (195707) HOSP REGIONAL DOUTOR ANTONIO CARLOS SOUTO

FONTES

A Partir de: 01/10/2022 Até31/10/2022
Qtde Plantões: 14

Processo N.: SES-PRO-2022/54342

Nome: (315819/1) ILDA DA SILVA SEBA
Cargo/Função: (12038) NIVEL TECNICO ASSISTENCIAL
Referência: 000 Carga Horária: 40H
Un. Adm: (195707) HOSP REGIONAL DOUTOR ANTONIO CARLOS SOUTO

FONTES

A Partir de: 02/10/2022 Até30/10/2022
Qtde Plantões: 13

Processo N.: SES-PRO-2022/54342

Nome: (306333/2) IRANI OLIVEIRA DELUQUE
Cargo/Função: (12038) NIVEL TECNICO ASSISTENCIAL
Referência: 000 Carga Horária: 40H
Un. Adm: (195707) HOSP REGIONAL DOUTOR ANTONIO CARLOS SOUTO

FONTES

A Partir de: 02/10/2022 Até31/10/2022
Qtde Plantões: 14

Processo N.: SES-PRO-2022/52424

Nome: (302804/2) IRINILDES DA SILVA PENHA
Cargo/Função: (12044) NIVEL MEDIO ADMINISTRATIVO
Referência: 000 Carga Horária: 40H
Un. Adm: (118710) UNID ESPECIAL DE CONTR MOVIMENTACAO DE PESSOAL
A Partir de: 04/10/2022 Até30/10/2022
Qtde Plantões: 13

Processo N.: SES-PRO-2022/53040

Nome: (301131/1) ISABEL CRISTINA DA COSTA SILVA
Cargo/Função: (12038) NIVEL TECNICO ASSISTENCIAL
Referência: 000 Carga Horária: 40H
Un. Adm: (195707) HOSP REGIONAL DOUTOR ANTONIO CARLOS SOUTO

FONTES

A Partir de: 02/08/2022 Até30/08/2022
Qtde Plantões: 13

Processo N.: SES-PRO-2023/00334

Nome: (301131/1) ISABEL CRISTINA DA COSTA SILVA
Cargo/Função: (12038) NIVEL TECNICO ASSISTENCIAL
Referência: 000 Carga Horária: 40H
Un. Adm: (195707) HOSP REGIONAL DOUTOR ANTONIO CARLOS SOUTO

FONTES

A Partir de: 01/04/2022 Até29/04/2022
Qtde Plantões: 14

Processo N.: SES-PRO-2022/52443

Nome: (300965/2) JACKSON GONCALVES QUEIROZ
Cargo/Função: (12044) NIVEL MEDIO ADMINISTRATIVO
Referência: 000 Carga Horária: 40H
Un. Adm: (118710) UNID ESPECIAL DE CONTR MOVIMENTACAO DE PESSOAL
A Partir de: 02/10/2022 Até30/10/2022
Qtde Plantões: 14

Processo N.: SES-PRO-2022/52212

Nome: (280637/3) JAIR CONCEICAO DE ARRUDA
Cargo/Função: (12038) NIVEL TECNICO ASSISTENCIAL
Referência: 000 Carga Horária: 40H
Un. Adm: (195707) HOSP REGIONAL DOUTOR ANTONIO CARLOS SOUTO

FONTES

A Partir de: 02/10/2022 Até29/10/2022
Qtde Plantões: 13

Processo N.: SES-PRO-2022/52212

Nome: (280628/4) JAKELINE ALVES VIEIRA
Cargo/Função: (12038) NIVEL TECNICO ASSISTENCIAL
Referência: 000 Carga Horária: 40H
Un. Adm: (195707) HOSP REGIONAL DOUTOR ANTONIO CARLOS SOUTO

FONTES

A Partir de: 02/10/2022 Até30/10/2022
Qtde Plantões: 14

Processo N.: SES-PRO-2022/52212

Nome: (280821/4) JANIO ANTONIO RODRIGUES
Cargo/Função: (12038) NIVEL TECNICO ASSISTENCIAL
Referência: 000 Carga Horária: 40H
Un. Adm: (195707) HOSP REGIONAL DOUTOR ANTONIO CARLOS SOUTO

FONTES

A Partir de: 01/10/2022 Até31/10/2022
Qtde Plantões: 14

Processo N.: SES-PRO-2022/52443

Nome: (304538/1) JENNIFER RAMPI GARCIA
Cargo/Função: (12044) NIVEL MEDIO ADMINISTRATIVO
Referência: 000 Carga Horária: 40H
Un. Adm: (118710) UNID ESPECIAL DE CONTR MOVIMENTACAO DE PESSOAL
A Partir de: 01/10/2022 Até31/10/2022
Qtde Plantões: 14

Processo N.: SES-PRO-2022/52212

Nome: (297134/3) JESSICA CATHERINE SILVA DA COSTA
Cargo/Função: (12038) NIVEL TECNICO ASSISTENCIAL
Referência: 000 Carga Horária: 40H
Un. Adm: (195707) HOSP REGIONAL DOUTOR ANTONIO CARLOS SOUTO

FONTES

A Partir de: 02/10/2022 Até30/10/2022
Qtde Plantões: 13

Processo N.: SES-PRO-2022/54342

Nome: (315709/1) JESSICA ORTIZ DE OLIVEIRA
Cargo/Função: (12038) NIVEL TECNICO ASSISTENCIAL
Referência: 000 Carga Horária: 40H
Un. Adm: (195707) HOSP REGIONAL DOUTOR ANTONIO CARLOS SOUTO

FONTES

A Partir de: 03/10/2022 Até31/10/2022
Qtde Plantões: 14

Processo N.: SES-PRO-2022/52424

Nome: (308779/1) JHONNATHANN AUGUSTO GOMES DE OLIVEIRA
Cargo/Função: (12044) NIVEL MEDIO ADMINISTRATIVO
Referência: 000 Carga Horária: 40H
Un. Adm: (118710) UNID ESPECIAL DE CONTR MOVIMENTACAO DE PESSOAL
A Partir de: 03/10/2022 Até27/10/2022
Qtde Plantões: 12

Processo N.: SES-PRO-2022/52424

Nome: (295132/2) JOANA DARC PEREIRA DOS SANTOS OLIVEIRA
Cargo/Função: (12044) NIVEL MEDIO ADMINISTRATIVO
Referência: 000 Carga Horária: 40H
Un. Adm: (118710) UNID ESPECIAL DE CONTR MOVIMENTACAO DE PESSOAL
A Partir de: 03/10/2022 Até31/10/2022
Qtde Plantões: 14

Processo N.: SES-PRO-2022/52443

Nome: (305534/1) JOAO VITOR DA SILVA FREITAS
Cargo/Função: (12044) NIVEL MEDIO ADMINISTRATIVO
Referência: 000 Carga Horária: 40H
Un. Adm: (118710) UNID ESPECIAL DE CONTR MOVIMENTACAO DE PESSOAL
A Partir de: 01/10/2022 Até31/10/2022
Qtde Plantões: 14

Processo N.: SES-PRO-2022/52212
 Nome: (280465/3) JOCINEIDE DA SILVA RODRIGUES
 Cargo/Função: (12038) NIVEL TECNICO ASSISTENCIAL
 Referência: 000 Carga Horária: 40H
 Un. Adm: (195707) HOSP REGIONAL DOUTOR ANTONIO CARLOS SOUTO

FONTES
 A Partir de: 01/10/2022 Até31/10/2022
 Qtde Plantões: 14

Processo N.: SES-PRO-2022/54342
 Nome: (315636/1) JOSE FLORES ESPINOSA NETO
 Cargo/Função: (12038) NIVEL TECNICO ASSISTENCIAL
 Referência: 000 Carga Horária: 40H
 Un. Adm: (195707) HOSP REGIONAL DOUTOR ANTONIO CARLOS SOUTO

FONTES
 A Partir de: 02/10/2022 Até30/10/2022
 Qtde Plantões: 13

Processo N.: SES-PRO-2022/54342
 Nome: (315689/2) JOVANIA APARECIDA SERAPIAO
 Cargo/Função: (12038) NIVEL TECNICO ASSISTENCIAL
 Referência: 000 Carga Horária: 40H
 Un. Adm: (195707) HOSP REGIONAL DOUTOR ANTONIO CARLOS SOUTO

FONTES
 A Partir de: 01/10/2022 Até31/10/2022
 Qtde Plantões: 14

Processo N.: SES-PRO-2022/52212
 Nome: (281548/3) JUCILEIA DA SILVA FERNANDES
 Cargo/Função: (12038) NIVEL TECNICO ASSISTENCIAL
 Referência: 000 Carga Horária: 40H
 Un. Adm: (195707) HOSP REGIONAL DOUTOR ANTONIO CARLOS SOUTO

FONTES
 A Partir de: 01/10/2022 Até31/10/2022
 Qtde Plantões: 14

Processo N.: SES-PRO-2022/54342
 Nome: (315797/1) JUCILENE ELENIR CHARMO
 Cargo/Função: (12038) NIVEL TECNICO ASSISTENCIAL
 Referência: 000 Carga Horária: 40H
 Un. Adm: (195707) HOSP REGIONAL DOUTOR ANTONIO CARLOS SOUTO

FONTES
 A Partir de: 01/10/2022 Até31/10/2022
 Qtde Plantões: 11

Processo N.: SES-PRO-2022/54342
 Nome: (300386/2) JUCILENE MARIA DE SOUZA OLIVEIRA
 Cargo/Função: (12038) NIVEL TECNICO ASSISTENCIAL
 Referência: 000 Carga Horária: 40H
 Un. Adm: (195707) HOSP REGIONAL DOUTOR ANTONIO CARLOS SOUTO

FONTES
 A Partir de: 01/10/2022 Até31/10/2022
 Qtde Plantões: 13

Processo N.: SES-PRO-2022/54342
 Nome: (270415/5) JUCIMEIRE DA COSTA OLIVEIRA DUARTE
 Cargo/Função: (12038) NIVEL TECNICO ASSISTENCIAL
 Referência: 000 Carga Horária: 40H
 Un. Adm: (195707) HOSP REGIONAL DOUTOR ANTONIO CARLOS SOUTO

FONTES
 A Partir de: 02/10/2022 Até31/10/2022
 Qtde Plantões: 14

Processo N.: SES-PRO-2022/54342
 Nome: (285790/3) JULIANA MARQUES DE SOUZA
 Cargo/Função: (12038) NIVEL TECNICO ASSISTENCIAL
 Referência: 000 Carga Horária: 40H
 Un. Adm: (195707) HOSP REGIONAL DOUTOR ANTONIO CARLOS SOUTO

FONTES
 A Partir de: 02/10/2022 Até26/10/2022
 Qtde Plantões: 12

Processo N.: SES-PRO-2022/54342
 Nome: (300236/3) JULIANA PARISATI
 Cargo/Função: (12038) NIVEL TECNICO ASSISTENCIAL
 Referência: 000 Carga Horária: 40H
 Un. Adm: (195707) HOSP REGIONAL DOUTOR ANTONIO CARLOS SOUTO

FONTES
 A Partir de: 01/10/2022 Até31/10/2022
 Qtde Plantões: 13

Processo N.: SES-PRO-2022/52212
 Nome: (280625/4) JULIETE SOARES DA SILVA
 Cargo/Função: (12038) NIVEL TECNICO ASSISTENCIAL
 Referência: 000 Carga Horária: 40H
 Un. Adm: (195707) HOSP REGIONAL DOUTOR ANTONIO CARLOS SOUTO

FONTES
 A Partir de: 01/10/2022 Até31/10/2022
 Qtde Plantões: 14

Processo N.: SES-PRO-2022/54342
 Nome: (315796/2) KAOMA SILVA GOMES
 Cargo/Função: (12038) NIVEL TECNICO ASSISTENCIAL
 Referência: 000 Carga Horária: 40H
 Un. Adm: (195707) HOSP REGIONAL DOUTOR ANTONIO CARLOS SOUTO

FONTES
 A Partir de: 02/10/2022 Até30/10/2022
 Qtde Plantões: 13

Processo N.: SES-PRO-2022/52424
 Nome: (297215/2) KARINA APARECIDA DE OLIVEIRA EVANGELISTA
 Cargo/Função: (12044) NIVEL MEDIO ADMINISTRATIVO
 Referência: 000 Carga Horária: 40H
 Un. Adm: (118710) UNID ESPECIAL DE CONTR MOVIMENTACAO DE PESSOAL
 A Partir de: 02/10/2022 Até30/10/2022
 Qtde Plantões: 14

Processo N.: SES-PRO-2022/52212
 Nome: (280911/3) KARINY DE CARVALHO LEITE
 Cargo/Função: (12038) NIVEL TECNICO ASSISTENCIAL
 Referência: 000 Carga Horária: 40H
 Un. Adm: (195707) HOSP REGIONAL DOUTOR ANTONIO CARLOS SOUTO

FONTES
 A Partir de: 02/10/2022 Até30/10/2022
 Qtde Plantões: 13

Processo N.: SES-PRO-2022/52212
 Nome: (280802/5) KARLA FERNANDA AGUILEIRA DE CAMPOS
 Cargo/Função: (12038) NIVEL TECNICO ASSISTENCIAL
 Referência: 000 Carga Horária: 40H
 Un. Adm: (195707) HOSP REGIONAL DOUTOR ANTONIO CARLOS SOUTO

FONTES
 A Partir de: 01/10/2022 Até31/10/2022
 Qtde Plantões: 14

Processo N.: SES-PRO-2022/52212
 Nome: (297133/3) KATIA APARECIDA CARVALHO PINHEIRO
 Cargo/Função: (12038) NIVEL TECNICO ASSISTENCIAL
 Referência: 000 Carga Horária: 40H
 Un. Adm: (195707) HOSP REGIONAL DOUTOR ANTONIO CARLOS SOUTO

FONTES
 A Partir de: 01/10/2022 Até31/10/2022
 Qtde Plantões: 14

Processo N.: SES-PRO-2022/52212
 Nome: (280445/4) KATIANE FATIMA SOUZA DE OLIVEIRA
 Cargo/Função: (12038) NIVEL TECNICO ASSISTENCIAL
 Referência: 000 Carga Horária: 40H
 Un. Adm: (195707) HOSP REGIONAL DOUTOR ANTONIO CARLOS SOUTO

FONTES
 A Partir de: 01/10/2022 Até31/10/2022
 Qtde Plantões: 12

Processo N.: SES-PRO-2022/54342
 Nome: (316583/1) KEILA DA COSTA E SILVA
 Cargo/Função: (12038) NIVEL TECNICO ASSISTENCIAL
 Referência: 000 Carga Horária: 40H
 Un. Adm: (195707) HOSP REGIONAL DOUTOR ANTONIO CARLOS SOUTO

FONTES
 A Partir de: 02/10/2022 Até30/10/2022
 Qtde Plantões: 13

Processo N.: SES-PRO-2022/54342
 Nome: (315637/1) KEILA MONICA AGUERO
 Cargo/Função: (12038) NIVEL TECNICO ASSISTENCIAL
 Referência: 000 Carga Horária: 40H
 Un. Adm: (195707) HOSP REGIONAL DOUTOR ANTONIO CARLOS SOUTO

FONTES
 A Partir de: 01/10/2022 Até31/10/2022
 Qtde Plantões: 14

Processo N.: SES-PRO-2022/52443
 Nome: (295396/2) KELVY KELY APARECIDA PENNA
 Cargo/Função: (12044) NIVEL MEDIO ADMINISTRATIVO
 Referência: 000 Carga Horária: 40H
 Un. Adm: (118710) UNID ESPECIAL DE CONTR MOVIMENTACAO DE PESSOAL
 A Partir de: 02/10/2022 Até30/10/2022
 Qtde Plantões: 14

Processo N.: SES-PRO-2022/54342
 Nome: (315811/1) KENIA FRANCISCO PEREIRA DE MATOS
 Cargo/Função: (12038) NIVEL TECNICO ASSISTENCIAL
 Referência: 000 Carga Horária: 40H
 Un. Adm: (195707) HOSP REGIONAL DOUTOR ANTONIO CARLOS SOUTO

FONTES
 A Partir de: 01/10/2022 Até25/10/2022
 Qtde Plantões: 12

Processo N.: SES-PRO-2022/53040
 Nome: (297124/3) LAIS FATIMA MIRANDA DE OLIVEIRA
 Cargo/Função: (12038) NIVEL TECNICO ASSISTENCIAL
 Referência: 000 Carga Horária: 40H
 Un. Adm: (195707) HOSP REGIONAL DOUTOR ANTONIO CARLOS SOUTO

FONTES
 A Partir de: 01/08/2022 Até31/08/2022
 Qtde Plantões: 14

Processo N.: SES-PRO-2023/00334
 Nome: (297124/2) LAIS FATIMA MIRANDA DE OLIVEIRA
 Cargo/Função: (12038) NIVEL TECNICO ASSISTENCIAL
 Referência: 000 Carga Horária: 40H
 Un. Adm: (195707) HOSP REGIONAL DOUTOR ANTONIO CARLOS SOUTO

FONTES
 A Partir de: 02/04/2022 Até28/04/2022
 Qtde Plantões: 14

Processo N.: SES-PRO-2022/52443
 Nome: (300694/2) LAIS MOTA ALVES
 Cargo/Função: (12044) NIVEL MEDIO ADMINISTRATIVO
 Referência: 000 Carga Horária: 40H
 Un. Adm: (118710) UNID ESPECIAL DE CONTR MOVIMENTACAO DE PESSOAL
 A Partir de: 02/10/2022 Até28/10/2022
 Qtde Plantões: 14

Processo N.: SES-PRO-2022/52443
 Nome: (296745/2) LAISSA FABIelly RAMOS COUTO
 Cargo/Função: (12044) NIVEL MEDIO ADMINISTRATIVO
 Referência: 000 Carga Horária: 40H
 Un. Adm: (118710) UNID ESPECIAL DE CONTR MOVIMENTACAO DE PESSOAL
 A Partir de: 01/10/2022 Até31/10/2022
 Qtde Plantões: 14

Processo N.: SES-PRO-2022/54342

Nome: (315638/1) LAUDICEIA DA SILVA SANTANA
 Cargo/Função: (12038) NIVEL TECNICO ASSISTENCIAL
 Referência: 000 Carga Horária: 40H
 Un. Adm: (195707) HOSP REGIONAL DOUTOR ANTONIO CARLOS SOUTO

FONTES

A Partir de: 02/10/2022 Até30/10/2022
 Qtde Plantões: 14

Processo N.: SES-PRO-2022/52443

Nome: (294857/2) LAURA CAVALCANTE TAQUES DOS REIS
 Cargo/Função: (12044) NIVEL MEDIO ADMINISTRATIVO
 Referência: 000 Carga Horária: 40H
 Un. Adm: (118710) UNID ESPECIAL DE CONTR MOVIMENTACAO DE PESSOAL
 A Partir de: 01/10/2022 Até31/10/2022
 Qtde Plantões: 10

Processo N.: SES-PRO-2022/52443

Nome: (295056/2) LAURIANY GIMENEZ PIERRI
 Cargo/Função: (12044) NIVEL MEDIO ADMINISTRATIVO
 Referência: 000 Carga Horária: 40H
 Un. Adm: (118710) UNID ESPECIAL DE CONTR MOVIMENTACAO DE PESSOAL
 A Partir de: 02/10/2022 Até30/10/2022
 Qtde Plantões: 14

Processo N.: SES-PRO-2022/52212

Nome: (281916/4) LEANDRO ALMEIDA DE OLIVEIRA
 Cargo/Função: (12038) NIVEL TECNICO ASSISTENCIAL
 Referência: 000 Carga Horária: 40H
 Un. Adm: (195707) HOSP REGIONAL DOUTOR ANTONIO CARLOS SOUTO

FONTES

A Partir de: 02/10/2022 Até28/10/2022
 Qtde Plantões: 12

Processo N.: SES-PRO-2022/52212

Nome: (280626/4) LECILDA SOUZA DE LIMA
 Cargo/Função: (12038) NIVEL TECNICO ASSISTENCIAL
 Referência: 000 Carga Horária: 40H
 Un. Adm: (195707) HOSP REGIONAL DOUTOR ANTONIO CARLOS SOUTO

FONTES

A Partir de: 02/10/2022 Até31/10/2022
 Qtde Plantões: 14

Processo N.: SES-PRO-2022/52424

Nome: (262067/3) LEIDYLEA GUSMAO BRANDAO DE OLIVEIRA
 Cargo/Função: (12044) NIVEL MEDIO ADMINISTRATIVO
 Referência: 000 Carga Horária: 40H
 Un. Adm: (118710) UNID ESPECIAL DE CONTR MOVIMENTACAO DE PESSOAL
 A Partir de: 03/10/2022 Até31/10/2022
 Qtde Plantões: 14

Processo N.: SES-PRO-2022/52212

Nome: (280627/3) LELIA GRACIA PINHEIRO RAMOS
 Cargo/Função: (12038) NIVEL TECNICO ASSISTENCIAL
 Referência: 000 Carga Horária: 40H
 Un. Adm: (195707) HOSP REGIONAL DOUTOR ANTONIO CARLOS SOUTO

FONTES

A Partir de: 01/10/2022 Até29/10/2022
 Qtde Plantões: 13

Processo N.: SES-PRO-2022/52212

Nome: (280617/4) LEONICE OZEIA DE OLIVEIRA
 Cargo/Função: (12038) NIVEL TECNICO ASSISTENCIAL
 Referência: 000 Carga Horária: 40H
 Un. Adm: (195707) HOSP REGIONAL DOUTOR ANTONIO CARLOS SOUTO

FONTES

A Partir de: 02/10/2022 Até30/10/2022
 Qtde Plantões: 12

Processo N.: SES-PRO-2022/53040

Nome: (280617/4) LEONICE OZEIA DE OLIVEIRA
 Cargo/Função: (12038) NIVEL TECNICO ASSISTENCIAL
 Referência: 000 Carga Horária: 40H
 Un. Adm: (195707) HOSP REGIONAL DOUTOR ANTONIO CARLOS SOUTO

FONTES

A Partir de: 01/08/2022 Até31/08/2022
 Qtde Plantões: 14

Processo N.: SES-PRO-2022/52212

Nome: (301114/2) LETICIA CARLA DA SILVA GOMES SOARES
 Cargo/Função: (12038) NIVEL TECNICO ASSISTENCIAL
 Referência: 000 Carga Horária: 40H
 Un. Adm: (183598) HOSP. REG. DE CACERES "DR.ANTONIO CARLOS S.

FONTES

A Partir de: 01/10/2022 Até31/10/2022
 Qtde Plantões: 14

Processo N.: SES-PRO-2022/52212

Nome: (280615/4) LETICIA LIANDRO CARVALHO
 Cargo/Função: (12038) NIVEL TECNICO ASSISTENCIAL
 Referência: 000 Carga Horária: 40H
 Un. Adm: (195707) HOSP REGIONAL DOUTOR ANTONIO CARLOS SOUTO

FONTES

A Partir de: 02/10/2022 Até26/10/2022
 Qtde Plantões: 13

Processo N.: SES-PRO-2022/52443

Nome: (295088/2) LIDIANE BAIZAN EVANGELISTA FONTES
 Cargo/Função: (12044) NIVEL MEDIO ADMINISTRATIVO
 Referência: 000 Carga Horária: 40H
 Un. Adm: (118710) UNID ESPECIAL DE CONTR MOVIMENTACAO DE PESSOAL
 A Partir de: 03/10/2022 Até31/10/2022
 Qtde Plantões: 14

Processo N.: SES-PRO-2022/52424

Nome: (305019/1) LILIAN DE JESUS CARVALHO
 Cargo/Função: (12044) NIVEL MEDIO ADMINISTRATIVO
 Referência: 000 Carga Horária: 40H
 Un. Adm: (118710) UNID ESPECIAL DE CONTR MOVIMENTACAO DE PESSOAL
 A Partir de: 02/10/2022 Até30/10/2022
 Qtde Plantões: 14

Processo N.: SES-PRO-2022/53040

Nome: (280614/4) LILIANE ROSANGELA DO CARMO E SILVA
 Cargo/Função: (12038) NIVEL TECNICO ASSISTENCIAL
 Referência: 000 Carga Horária: 40H
 Un. Adm: (195707) HOSP REGIONAL DOUTOR ANTONIO CARLOS SOUTO

FONTES

A Partir de: 02/08/2022 Até31/08/2022
 Qtde Plantões: 13

Processo N.: SES-PRO-2022/54342

Nome: (315687/1) LUANA CRISTINA NOGUEIRA DE OLIVEIRA
 Cargo/Função: (12038) NIVEL TECNICO ASSISTENCIAL
 Referência: 000 Carga Horária: 40H
 Un. Adm: (195707) HOSP REGIONAL DOUTOR ANTONIO CARLOS SOUTO

FONTES

A Partir de: 02/10/2022 Até30/10/2022
 Qtde Plantões: 13

Processo N.: SES-PRO-2022/52212

Nome: (280913/3) LUCAS CALIXTO
 Cargo/Função: (12038) NIVEL TECNICO ASSISTENCIAL
 Referência: 000 Carga Horária: 40H
 Un. Adm: (195707) HOSP REGIONAL DOUTOR ANTONIO CARLOS SOUTO

FONTES

A Partir de: 02/10/2022 Até30/10/2022
 Qtde Plantões: 11

Processo N.: SES-PRO-2022/54342

Nome: (315639/1) LUCIANA APARECIDA BOTELHO
 Cargo/Função: (12038) NIVEL TECNICO ASSISTENCIAL
 Referência: 000 Carga Horária: 40H
 Un. Adm: (195707) HOSP REGIONAL DOUTOR ANTONIO CARLOS SOUTO

FONTES

A Partir de: 01/10/2022 Até31/10/2022
 Qtde Plantões: 14

Processo N.: SES-PRO-2022/52424

Nome: (295474/2) LUCIANA FERREIRA DE MAGALHAES
 Cargo/Função: (12044) NIVEL MEDIO ADMINISTRATIVO
 Referência: 000 Carga Horária: 40H
 Un. Adm: (118710) UNID ESPECIAL DE CONTR MOVIMENTACAO DE PESSOAL
 A Partir de: 01/10/2022 Até30/10/2022
 Qtde Plantões: 14

Processo N.: SES-PRO-2022/52424

Nome: (297221/2) LUCIELY SANTOS SILVA
 Cargo/Função: (12044) NIVEL MEDIO ADMINISTRATIVO
 Referência: 000 Carga Horária: 40H
 Un. Adm: (118710) UNID ESPECIAL DE CONTR MOVIMENTACAO DE PESSOAL
 A Partir de: 01/10/2022 Até21/10/2022
 Qtde Plantões: 9

Processo N.: SES-PRO-2022/54342

Nome: (301100/3) LUCIENE DA COSTA SILVA
 Cargo/Função: (12038) NIVEL TECNICO ASSISTENCIAL
 Referência: 000 Carga Horária: 40H
 Un. Adm: (195707) HOSP REGIONAL DOUTOR ANTONIO CARLOS SOUTO

FONTES

A Partir de: 01/10/2022 Até31/10/2022
 Qtde Plantões: 14

Processo N.: SES-PRO-2022/52212

Nome: (280613/4) LUCIENE HURTADO COUTO
 Cargo/Função: (12038) NIVEL TECNICO ASSISTENCIAL
 Referência: 000 Carga Horária: 40H
 Un. Adm: (195707) HOSP REGIONAL DOUTOR ANTONIO CARLOS SOUTO

FONTES

A Partir de: 02/10/2022 Até30/10/2022
 Qtde Plantões: 13

Processo N.: SES-PRO-2022/54342

Nome: (316600/1) LUCIENE ROBERTO DA SILVA CAXIAS
 Cargo/Função: (12038) NIVEL TECNICO ASSISTENCIAL
 Referência: 000 Carga Horária: 40H
 Un. Adm: (195707) HOSP REGIONAL DOUTOR ANTONIO CARLOS SOUTO

FONTES

A Partir de: 01/10/2022 Até31/10/2022
 Qtde Plantões: 14

Processo N.: SES-PRO-2022/54342

Nome: (301104/3) LUCIMEIRE APARECIDA ASSUNCAO
 Cargo/Função: (12038) NIVEL TECNICO ASSISTENCIAL
 Referência: 000 Carga Horária: 40H
 Un. Adm: (195707) HOSP REGIONAL DOUTOR ANTONIO CARLOS SOUTO

FONTES

A Partir de: 01/10/2022 Até29/10/2022
 Qtde Plantões: 14

Processo N.: SES-PRO-2022/54342

Nome: (283250/2) LUCIMIRA CHAVES DE ARRUDA
 Cargo/Função: (12038) NIVEL TECNICO ASSISTENCIAL
 Referência: 000 Carga Horária: 40H
 Un. Adm: (195707) HOSP REGIONAL DOUTOR ANTONIO CARLOS SOUTO

FONTES

A Partir de: 04/10/2022 Até26/10/2022
 Qtde Plantões: 13

Processo N.: SES-PRO-2022/54342
 Nome: (306334/2) LUCINEIA SILVA BATISTA
 Cargo/Função: (12038) NIVEL TECNICO ASSISTENCIAL
 Referência: 000 Carga Horária: 40H
 Un. Adm: (195707) HOSP REGIONAL DOUTOR ANTONIO CARLOS SOUTO

FONTES

A Partir de: 01/10/2022 Até25/10/2022
 Qtde Plantões: 12

Processo N.: SES-PRO-2022/54342
 Nome: (320132/1) LUIZ FELIPE DA SILVA MOREIRA DE FREITAS
 Cargo/Função: (12038) NIVEL TECNICO ASSISTENCIAL
 Referência: 000 Carga Horária: 40H
 Un. Adm: (195707) HOSP REGIONAL DOUTOR ANTONIO CARLOS SOUTO

FONTES

A Partir de: 01/10/2022 Até31/10/2022
 Qtde Plantões: 14

Processo N.: SES-PRO-2022/52212
 Nome: (281532/3) LUIZA MARIA PESSOA DE SOUZA
 Cargo/Função: (12038) NIVEL TECNICO ASSISTENCIAL
 Referência: 000 Carga Horária: 40H
 Un. Adm: (195707) HOSP REGIONAL DOUTOR ANTONIO CARLOS SOUTO

FONTES

A Partir de: 01/10/2022 Até31/10/2022
 Qtde Plantões: 14

Processo N.: SES-PRO-2022/52212
 Nome: (280525/4) LUTERVANIA DO NASCIMENTO
 Cargo/Função: (12038) NIVEL TECNICO ASSISTENCIAL
 Referência: 000 Carga Horária: 40H
 Un. Adm: (195707) HOSP REGIONAL DOUTOR ANTONIO CARLOS SOUTO

FONTES

A Partir de: 04/10/2022 Até30/10/2022
 Qtde Plantões: 14

Processo N.: SES-PRO-2022/54342
 Nome: (316219/2) LUZINIL ROSALIA DA SILVA
 Cargo/Função: (12038) NIVEL TECNICO ASSISTENCIAL
 Referência: 000 Carga Horária: 40H
 Un. Adm: (195707) HOSP REGIONAL DOUTOR ANTONIO CARLOS SOUTO

FONTES

A Partir de: 02/10/2022 Até28/10/2022
 Qtde Plantões: 13

Processo N.: SES-PRO-2022/52212
 Nome: (305457/1) MAGNA CRISTINA RODRIGUES
 Cargo/Função: (12038) NIVEL TECNICO ASSISTENCIAL
 Referência: 000 Carga Horária: 40H
 Un. Adm: (195707) HOSP REGIONAL DOUTOR ANTONIO CARLOS SOUTO

FONTES

A Partir de: 02/10/2022 Até29/10/2022
 Qtde Plantões: 14

Processo N.: SES-PRO-2023/00334
 Nome: (305457/1) MAGNA CRISTINA RODRIGUES
 Cargo/Função: (12038) NIVEL TECNICO ASSISTENCIAL
 Referência: 000 Carga Horária: 40H
 Un. Adm: (195707) HOSP REGIONAL DOUTOR ANTONIO CARLOS SOUTO

FONTES

A Partir de: 02/04/2022 Até30/04/2022
 Qtde Plantões: 13

Processo N.: SES-PRO-2022/52212
 Nome: (280928/4) MAGNA SOUZA LIMA
 Cargo/Função: (12038) NIVEL TECNICO ASSISTENCIAL
 Referência: 000 Carga Horária: 40H
 Un. Adm: (195707) HOSP REGIONAL DOUTOR ANTONIO CARLOS SOUTO

FONTES

A Partir de: 02/10/2022 Até30/10/2022
 Qtde Plantões: 13

Processo N.: SES-PRO-2022/54342
 Nome: (315799/1) MALVINA CEBALHO MOREIRA
 Cargo/Função: (12038) NIVEL TECNICO ASSISTENCIAL
 Referência: 000 Carga Horária: 40H
 Un. Adm: (195707) HOSP REGIONAL DOUTOR ANTONIO CARLOS SOUTO

FONTES

A Partir de: 01/10/2022 Até31/10/2022
 Qtde Plantões: 14

Processo N.: SES-PRO-2022/54342
 Nome: (315795/1) MARAZIA CRISTINA DA CRUZ TORRES
 Cargo/Função: (12038) NIVEL TECNICO ASSISTENCIAL
 Referência: 000 Carga Horária: 40H
 Un. Adm: (195707) HOSP REGIONAL DOUTOR ANTONIO CARLOS SOUTO

FONTES

A Partir de: 02/10/2022 Até30/10/2022
 Qtde Plantões: 13

Processo N.: SES-PRO-2022/54342
 Nome: (282999/3) MARCELA CLARA DE MIRANDA
 Cargo/Função: (12038) NIVEL TECNICO ASSISTENCIAL
 Referência: 000 Carga Horária: 40H
 Un. Adm: (195707) HOSP REGIONAL DOUTOR ANTONIO CARLOS SOUTO

FONTES

A Partir de: 01/10/2022 Até31/10/2022
 Qtde Plantões: 14

Processo N.: SES-PRO-2022/52212
 Nome: (305515/1) MARCIA DE SOUZA FERNANDES
 Cargo/Função: (12038) NIVEL TECNICO ASSISTENCIAL
 Referência: 000 Carga Horária: 40H
 Un. Adm: (195707) HOSP REGIONAL DOUTOR ANTONIO CARLOS SOUTO

FONTES

A Partir de: 01/10/2022 Até31/10/2022
 Qtde Plantões: 14

Processo N.: SES-PRO-2022/52212
 Nome: (280630/4) MARCIA ROSA DE BARROS
 Cargo/Função: (12038) NIVEL TECNICO ASSISTENCIAL
 Referência: 000 Carga Horária: 40H
 Un. Adm: (195707) HOSP REGIONAL DOUTOR ANTONIO CARLOS SOUTO

FONTES

A Partir de: 02/10/2022 Até30/10/2022
 Qtde Plantões: 13

Processo N.: SES-PRO-2022/52212
 Nome: (280612/3) MARCONDES GONCALVES MENDES
 Cargo/Função: (12038) NIVEL TECNICO ASSISTENCIAL
 Referência: 000 Carga Horária: 40H
 Un. Adm: (195707) HOSP REGIONAL DOUTOR ANTONIO CARLOS SOUTO

FONTES

A Partir de: 04/10/2022 Até30/10/2022
 Qtde Plantões: 13

Processo N.: SES-PRO-2022/54342
 Nome: (301110/3) MARCOS BORROMEU BORGES
 Cargo/Função: (12038) NIVEL TECNICO ASSISTENCIAL
 Referência: 000 Carga Horária: 40H
 Un. Adm: (195707) HOSP REGIONAL DOUTOR ANTONIO CARLOS SOUTO

FONTES

A Partir de: 03/10/2022 Até31/10/2022
 Qtde Plantões: 14

Processo N.: SES-PRO-2023/00334
 Nome: (127136/8) MARIA ADALIA RAMOS DA LUZ
 Cargo/Função: (12038) NIVEL TECNICO ASSISTENCIAL
 Referência: 000 Carga Horária: 40H
 Un. Adm: (195707) HOSP REGIONAL DOUTOR ANTONIO CARLOS SOUTO

FONTES

A Partir de: 02/04/2022 Até30/04/2022
 Qtde Plantões: 13

Processo N.: SES-PRO-2022/54342
 Nome: (315825/1) MARIA APARECIDA GOMES
 Cargo/Função: (12038) NIVEL TECNICO ASSISTENCIAL
 Referência: 000 Carga Horária: 40H
 Un. Adm: (195707) HOSP REGIONAL DOUTOR ANTONIO CARLOS SOUTO

FONTES

A Partir de: 01/10/2022 Até31/10/2022
 Qtde Plantões: 14

Processo N.: SES-PRO-2022/52212
 Nome: (280803/3) MARIA APARECIDA RIBEIRO BATISTA
 Cargo/Função: (12038) NIVEL TECNICO ASSISTENCIAL
 Referência: 000 Carga Horária: 40H
 Un. Adm: (195707) HOSP REGIONAL DOUTOR ANTONIO CARLOS SOUTO

FONTES

A Partir de: 02/10/2022 Até30/10/2022
 Qtde Plantões: 13

Processo N.: SES-PRO-2022/52212
 Nome: (281919/4) MARIA DA APARECIDA SOUZA
 Cargo/Função: (12038) NIVEL TECNICO ASSISTENCIAL
 Referência: 000 Carga Horária: 40H
 Un. Adm: (195707) HOSP REGIONAL DOUTOR ANTONIO CARLOS SOUTO

FONTES

A Partir de: 02/10/2022 Até30/10/2022
 Qtde Plantões: 13

Processo N.: SES-PRO-2022/54342
 Nome: (315794/1) MARIA DA CRUZ DA CONCEICAO
 Cargo/Função: (12038) NIVEL TECNICO ASSISTENCIAL
 Referência: 000 Carga Horária: 40H
 Un. Adm: (195707) HOSP REGIONAL DOUTOR ANTONIO CARLOS SOUTO

FONTES

A Partir de: 02/10/2022 Até30/10/2022
 Qtde Plantões: 13

Processo N.: SES-PRO-2022/54342
 Nome: (214849/2) MARIA DO CARMO DE ALMEIDA SANTOS
 Cargo/Função: (12038) NIVEL TECNICO ASSISTENCIAL
 Referência: 000 Carga Horária: 40H
 Un. Adm: (195707) HOSP REGIONAL DOUTOR ANTONIO CARLOS SOUTO

FONTES

A Partir de: 02/10/2022 Até30/10/2022
 Qtde Plantões: 13

Processo N.: SES-PRO-2022/54342
 Nome: (282281/3) MARIA EDNA DA SILVA ALVES DE OLIVEIRA
 Cargo/Função: (12038) NIVEL TECNICO ASSISTENCIAL
 Referência: 000 Carga Horária: 40H
 Un. Adm: (195707) HOSP REGIONAL DOUTOR ANTONIO CARLOS SOUTO

FONTES

A Partir de: 04/10/2022 Até28/10/2022
 Qtde Plantões: 13

Processo N.: SES-PRO-2022/52212
 Nome: (281835/3) MARIA FRANCISCA PAIVA RODRIGUES
 Cargo/Função: (12038) NIVEL TECNICO ASSISTENCIAL
 Referência: 000 Carga Horária: 40H
 Un. Adm: (195707) HOSP REGIONAL DOUTOR ANTONIO CARLOS SOUTO

FONTES

A Partir de: 03/10/2022 Até31/10/2022
 Qtde Plantões: 14

Processo N.: SES-PRO-2022/54342
 Nome: (315684/1) MARIA IZABEL DE CAMPOS MORAES
 Cargo/Função: (12038) NIVEL TECNICO ASSISTENCIAL
 Referência: 000 Carga Horária: 40H
 Un. Adm: (195707) HOSP REGIONAL DOUTOR ANTONIO CARLOS SOUTO

FONTES

A Partir de: 01/10/2022 Até31/10/2022
 Qtde Plantões: 14

Processo N.: SES-PRO-2022/52212
 Nome: (234390/6) MARIA JOSE FERREIRA
 Cargo/Função: (12038) NIVEL TECNICO ASSISTENCIAL
 Referência: 000 Carga Horária: 40H
 Un. Adm: (195707) HOSP REGIONAL DOUTOR ANTONIO CARLOS SOUTO

FONTES
 A Partir de: 02/10/2022 Até30/10/2022
 Qtde Plantões: 13

Processo N.: SES-PRO-2023/00334
 Nome: (234390/5) MARIA JOSE FERREIRA
 Cargo/Função: (12038) NIVEL TECNICO ASSISTENCIAL
 Referência: 000 Carga Horária: 40H
 Un. Adm: (195707) HOSP REGIONAL DOUTOR ANTONIO CARLOS SOUTO

FONTES
 A Partir de: 04/04/2022 Até28/04/2022
 Qtde Plantões: 12

Processo N.: SES-PRO-2022/52212
 Nome: (302472/2) MARIA JOSE TRINDADE ORTIZ
 Cargo/Função: (12038) NIVEL TECNICO ASSISTENCIAL
 Referência: 000 Carga Horária: 40H
 Un. Adm: (195707) HOSP REGIONAL DOUTOR ANTONIO CARLOS SOUTO

FONTES
 A Partir de: 01/10/2022 Até30/10/2022
 Qtde Plantões: 14

Processo N.: SES-PRO-2022/54342
 Nome: (315730/1) MARIA LUCIA DE FATIMA ROLDAO
 Cargo/Função: (12038) NIVEL TECNICO ASSISTENCIAL
 Referência: 000 Carga Horária: 40H
 Un. Adm: (195707) HOSP REGIONAL DOUTOR ANTONIO CARLOS SOUTO

FONTES
 A Partir de: 02/10/2022 Até30/10/2022
 Qtde Plantões: 12

Processo N.: SES-PRO-2022/54342
 Nome: (315793/1) MARIA LUCIA ESPINOSA LIMA
 Cargo/Função: (12038) NIVEL TECNICO ASSISTENCIAL
 Referência: 000 Carga Horária: 40H
 Un. Adm: (195707) HOSP REGIONAL DOUTOR ANTONIO CARLOS SOUTO

FONTES
 A Partir de: 02/10/2022 Até30/10/2022
 Qtde Plantões: 13

Processo N.: SES-PRO-2022/54342
 Nome: (315789/2) MARIA ROSEMARY ISIDORIO SOUZA
 Cargo/Função: (12038) NIVEL TECNICO ASSISTENCIAL
 Referência: 000 Carga Horária: 40H
 Un. Adm: (195707) HOSP REGIONAL DOUTOR ANTONIO CARLOS SOUTO

FONTES
 A Partir de: 02/10/2022 Até30/10/2022
 Qtde Plantões: 13

Processo N.: SES-PRO-2022/54342
 Nome: (315788/1) MARIA SANDRA GARCIA LEITE CAMPOS
 Cargo/Função: (12038) NIVEL TECNICO ASSISTENCIAL
 Referência: 000 Carga Horária: 40H
 Un. Adm: (195707) HOSP REGIONAL DOUTOR ANTONIO CARLOS SOUTO

FONTES
 A Partir de: 03/10/2022 Até31/10/2022
 Qtde Plantões: 14

Processo N.: SES-PRO-2022/54342
 Nome: (315697/2) MARIA VANUSA DE AZEVEDO
 Cargo/Função: (12038) NIVEL TECNICO ASSISTENCIAL
 Referência: 000 Carga Horária: 40H
 Un. Adm: (195707) HOSP REGIONAL DOUTOR ANTONIO CARLOS SOUTO

FONTES
 A Partir de: 02/10/2022 Até26/10/2022
 Qtde Plantões: 13

Processo N.: SES-PRO-2022/54342
 Nome: (77597/2) MARIANA ALCIONE DA SILVA
 Cargo/Função: (12038) NIVEL TECNICO ASSISTENCIAL
 Referência: 000 Carga Horária: 40H
 Un. Adm: (195707) HOSP REGIONAL DOUTOR ANTONIO CARLOS SOUTO

FONTES
 A Partir de: 02/10/2022 Até26/10/2022
 Qtde Plantões: 13

Processo N.: SES-PRO-2022/52793
 Nome: (304662/1) MARIANA BEATRIZ VIEIRA OLIVEIRA
 Cargo/Função: (12036) NIVEL SUPERIOR ASSISTENCIAL
 Referência: 000 Carga Horária: 40H
 Un. Adm: (118710) UNID ESPECIAL DE CONTR MOVIMENTACAO DE PESSOAL
 A Partir de: 02/09/2022 Até30/09/2022
 Qtde Plantões: 13

Processo N.: SES-PRO-2023/00334
 Nome: (301125/1) MARIELE SILVA MACEDO
 Cargo/Função: (12038) NIVEL TECNICO ASSISTENCIAL
 Referência: 000 Carga Horária: 40H
 Un. Adm: (195707) HOSP REGIONAL DOUTOR ANTONIO CARLOS SOUTO

FONTES
 A Partir de: 02/04/2022 Até28/04/2022
 Qtde Plantões: 14

Processo N.: SES-PRO-2022/52212
 Nome: (281240/4) MARILCE ANTUNES DA CRUZ
 Cargo/Função: (12038) NIVEL TECNICO ASSISTENCIAL
 Referência: 000 Carga Horária: 40H
 Un. Adm: (195707) HOSP REGIONAL DOUTOR ANTONIO CARLOS SOUTO

FONTES
 A Partir de: 02/10/2022 Até30/10/2022
 Qtde Plantões: 13

Processo N.: SES-PRO-2022/52212
 Nome: (280619/4) MARILCE LUZIA DE OLIVEIRA
 Cargo/Função: (12038) NIVEL TECNICO ASSISTENCIAL
 Referência: 000 Carga Horária: 40H
 Un. Adm: (195707) HOSP REGIONAL DOUTOR ANTONIO CARLOS SOUTO

FONTES
 A Partir de: 03/10/2022 Até31/10/2022
 Qtde Plantões: 14

Processo N.: SES-PRO-2022/54342
 Nome: (301140/2) MARILENE CONCEICAO DA COSTA
 Cargo/Função: (12038) NIVEL TECNICO ASSISTENCIAL
 Referência: 000 Carga Horária: 40H
 Un. Adm: (195707) HOSP REGIONAL DOUTOR ANTONIO CARLOS SOUTO

FONTES
 A Partir de: 02/10/2022 Até30/10/2022
 Qtde Plantões: 14

Processo N.: SES-PRO-2022/54342
 Nome: (280865/2) MARILUCE APARECIDA DA SILVA
 Cargo/Função: (12038) NIVEL TECNICO ASSISTENCIAL
 Referência: 000 Carga Horária: 40H
 Un. Adm: (195707) HOSP REGIONAL DOUTOR ANTONIO CARLOS SOUTO

FONTES
 A Partir de: 01/10/2022 Até31/10/2022
 Qtde Plantões: 14

Processo N.: SES-PRO-2023/00334
 Nome: (234171/4) MARLI DE BRITO DA CRUZ
 Cargo/Função: (12038) NIVEL TECNICO ASSISTENCIAL
 Referência: 000 Carga Horária: 40H
 Un. Adm: (195707) HOSP REGIONAL DOUTOR ANTONIO CARLOS SOUTO

FONTES
 A Partir de: 01/04/2022 Até29/04/2022
 Qtde Plantões: 14

Processo N.: SES-PRO-2022/52443
 Nome: (283134/3) MAYANNE KARINE SANTANA DE FIGUEIREDO
 Cargo/Função: (12044) NIVEL MEDIO ADMINISTRATIVO
 Referência: 000 Carga Horária: 40H
 Un. Adm: (118710) UNID ESPECIAL DE CONTR MOVIMENTACAO DE PESSOAL
 A Partir de: 02/10/2022 Até28/10/2022
 Qtde Plantões: 14

Processo N.: SES-PRO-2022/54342
 Nome: (315776/1) MEIRE DE OLIVEIRA AZEVEDO
 Cargo/Função: (12038) NIVEL TECNICO ASSISTENCIAL
 Referência: 000 Carga Horária: 40H
 Un. Adm: (195707) HOSP REGIONAL DOUTOR ANTONIO CARLOS SOUTO

FONTES
 A Partir de: 02/10/2022 Até30/10/2022
 Qtde Plantões: 13

Processo N.: SES-PRO-2022/54342
 Nome: (256394/7) MEIRE OLIVEIRA APONTE
 Cargo/Função: (12038) NIVEL TECNICO ASSISTENCIAL
 Referência: 000 Carga Horária: 40H
 Un. Adm: (195707) HOSP REGIONAL DOUTOR ANTONIO CARLOS SOUTO

FONTES
 A Partir de: 01/10/2022 Até27/10/2022
 Qtde Plantões: 14

Processo N.: SES-PRO-2022/52443
 Nome: (305290/1) MICHELLE RAYANE APARECIDA DE SOUZA
 Cargo/Função: (12044) NIVEL MEDIO ADMINISTRATIVO
 Referência: 000 Carga Horária: 40H
 Un. Adm: (118710) UNID ESPECIAL DE CONTR MOVIMENTACAO DE PESSOAL
 A Partir de: 01/10/2022 Até31/10/2022
 Qtde Plantões: 14

Processo N.: SES-PRO-2022/53040
 Nome: (282173/5) MILCELENA CONCEICAO PEREIRA
 Cargo/Função: (12038) NIVEL TECNICO ASSISTENCIAL
 Referência: 000 Carga Horária: 40H
 Un. Adm: (195707) HOSP REGIONAL DOUTOR ANTONIO CARLOS SOUTO

FONTES
 A Partir de: 02/08/2022 Até30/08/2022
 Qtde Plantões: 13

Processo N.: SES-PRO-2022/54342
 Nome: (300237/2) MONIQUE MICHELLE MATOS OLIVEIRA
 Cargo/Função: (12038) NIVEL TECNICO ASSISTENCIAL
 Referência: 000 Carga Horária: 40H
 Un. Adm: (195707) HOSP REGIONAL DOUTOR ANTONIO CARLOS SOUTO

FONTES
 A Partir de: 01/10/2022 Até31/10/2022
 Qtde Plantões: 14

Processo N.: SES-PRO-2022/54342
 Nome: (315735/1) NADIA APARECIDA DA SILVA DE OLIVEIRA
 Cargo/Função: (12038) NIVEL TECNICO ASSISTENCIAL
 Referência: 000 Carga Horária: 40H
 Un. Adm: (195707) HOSP REGIONAL DOUTOR ANTONIO CARLOS SOUTO

FONTES
 A Partir de: 01/10/2022 Até31/10/2022
 Qtde Plantões: 13

Processo N.: SES-PRO-2022/53040
 Nome: (281267/3) NELMA CABRAL DE OLIVEIRA
 Cargo/Função: (12038) NIVEL TECNICO ASSISTENCIAL
 Referência: 000 Carga Horária: 40H
 Un. Adm: (195707) HOSP REGIONAL DOUTOR ANTONIO CARLOS SOUTO

FONTES
 A Partir de: 01/08/2022 Até29/08/2022
 Qtde Plantões: 13

Processo N.: SES-PRO-2022/54342
 Nome: (218609/2) NEUZA HELENA DE OLIVEIRA
 Cargo/Função: (12038) NIVEL TECNICO ASSISTENCIAL
 Referência: 000 Carga Horária: 40H
 Un. Adm: (195707) HOSP REGIONAL DOUTOR ANTONIO CARLOS SOUTO

FONTES
 A Partir de: 02/10/2022 Até30/10/2022
 Qtde Plantões: 13

Processo N.: SES-PRO-2022/53040
 Nome: (301138/1) NILCEIA DA SILVA FERREIRA
 Cargo/Função: (12038) NIVEL TECNICO ASSISTENCIAL
 Referência: 000 Carga Horária: 40H
 Un. Adm: (195707) HOSP REGIONAL DOUTOR ANTONIO CARLOS SOUTO

FONTES
 A Partir de: 02/08/2022 Até30/08/2022
 Qtde Plantões: 11

Processo N.: SES-PRO-2023/00334
 Nome: (305519/1) PATRICIA PEREIRA RAMOS
 Cargo/Função: (12038) NIVEL TECNICO ASSISTENCIAL
 Referência: 000 Carga Horária: 40H
 Un. Adm: (195707) HOSP REGIONAL DOUTOR ANTONIO CARLOS SOUTO

FONTES
 A Partir de: 01/04/2022 Até30/04/2022
 Qtde Plantões: 13

Processo N.: SES-PRO-2022/52793
 Nome: (305551/1) RAYANNE DIAS VIEIRA
 Cargo/Função: (12036) NIVEL SUPERIOR ASSISTENCIAL
 Referência: 000 Carga Horária: 40H
 Un. Adm: (118710) UNID ESPECIAL DE CONTR MOVIMENTACAO DE PESSOAL
 A Partir de: 02/09/2022 Até30/09/2022
 Qtde Plantões: 14

Processo N.: SES-PRO-2023/00334
 Nome: (280643/3) REGIANY RODRIGUES DA COSTA
 Cargo/Função: (12038) NIVEL TECNICO ASSISTENCIAL
 Referência: 000 Carga Horária: 40H
 Un. Adm: (195707) HOSP REGIONAL DOUTOR ANTONIO CARLOS SOUTO

FONTES
 A Partir de: 02/04/2022 Até30/04/2022
 Qtde Plantões: 14

Processo N.: SES-PRO-2022/53040
 Nome: (280642/3) RENATA MOISES DE SOUZA
 Cargo/Função: (12038) NIVEL TECNICO ASSISTENCIAL
 Referência: 000 Carga Horária: 40H
 Un. Adm: (195707) HOSP REGIONAL DOUTOR ANTONIO CARLOS SOUTO

FONTES
 A Partir de: 02/08/2022 Até30/08/2022
 Qtde Plantões: 14

Processo N.: SES-PRO-2023/00334
 Nome: (280642/3) RENATA MOISES DE SOUZA
 Cargo/Função: (12038) NIVEL TECNICO ASSISTENCIAL
 Referência: 000 Carga Horária: 40H
 Un. Adm: (195707) HOSP REGIONAL DOUTOR ANTONIO CARLOS SOUTO

FONTES
 A Partir de: 02/04/2022 Até28/04/2022
 Qtde Plantões: 14

Processo N.: SES-PRO-2022/53040
 Nome: (297130/2) ROSALIA OLIVEIRA VIANA
 Cargo/Função: (12038) NIVEL TECNICO ASSISTENCIAL
 Referência: 000 Carga Horária: 40H
 Un. Adm: (195707) HOSP REGIONAL DOUTOR ANTONIO CARLOS SOUTO

FONTES
 A Partir de: 01/08/2022 Até31/08/2022
 Qtde Plantões: 14

Processo N.: SES-PRO-2022/52424
 Nome: (295461/2) SAMIRA EPIFANIA FERREIRA CAPRINE DA SILVA
 Cargo/Função: (12044) NIVEL MEDIO ADMINISTRATIVO
 Referência: 000 Carga Horária: 40H
 Un. Adm: (118710) UNID ESPECIAL DE CONTR MOVIMENTACAO DE PESSOAL
 A Partir de: 01/10/2022 Até29/10/2022
 Qtde Plantões: 13

Processo N.: SES-PRO-2022/53040
 Nome: (280638/3) SIMONE OLANDA SOUZA
 Cargo/Função: (12038) NIVEL TECNICO ASSISTENCIAL
 Referência: 000 Carga Horária: 40H
 Un. Adm: (195707) HOSP REGIONAL DOUTOR ANTONIO CARLOS SOUTO

FONTES
 A Partir de: 01/08/2022 Até31/08/2022
 Qtde Plantões: 14

Processo N.: SES-PRO-2023/00334
 Nome: (280638/3) SIMONE OLANDA SOUZA
 Cargo/Função: (12038) NIVEL TECNICO ASSISTENCIAL
 Referência: 000 Carga Horária: 40H
 Un. Adm: (195707) HOSP REGIONAL DOUTOR ANTONIO CARLOS SOUTO

FONTES
 A Partir de: 01/04/2022 Até29/04/2022
 Qtde Plantões: 14

Processo N.: SES-PRO-2022/53040
 Nome: (281264/3) SONIA DA SILVA CEBALHO
 Cargo/Função: (12038) NIVEL TECNICO ASSISTENCIAL
 Referência: 000 Carga Horária: 40H
 Un. Adm: (195707) HOSP REGIONAL DOUTOR ANTONIO CARLOS SOUTO

FONTES
 A Partir de: 01/08/2022 Até31/08/2022
 Qtde Plantões: 13

Processo N.: SES-PRO-2022/52443
 Nome: (307467/1) STEFANY MARIA DOS SANTOS LIMA
 Cargo/Função: (12044) NIVEL MEDIO ADMINISTRATIVO
 Referência: 000 Carga Horária: 40H
 Un. Adm: (118710) UNID ESPECIAL DE CONTR MOVIMENTACAO DE PESSOAL
 A Partir de: 01/10/2022 Até31/10/2022
 Qtde Plantões: 14

Processo N.: SES-PRO-2022/53040
 Nome: (302474/1) SUELI CONCEICAO DA SILVA
 Cargo/Função: (12038) NIVEL TECNICO ASSISTENCIAL
 Referência: 000 Carga Horária: 40H
 Un. Adm: (195707) HOSP REGIONAL DOUTOR ANTONIO CARLOS SOUTO

FONTES
 A Partir de: 03/08/2022 Até29/08/2022
 Qtde Plantões: 14

Processo N.: SES-PRO-2022/53040
 Nome: (280645/4) SUELI PAULA DE OLIVEIRA
 Cargo/Função: (12038) NIVEL TECNICO ASSISTENCIAL
 Referência: 000 Carga Horária: 40H
 Un. Adm: (195707) HOSP REGIONAL DOUTOR ANTONIO CARLOS SOUTO

FONTES
 A Partir de: 02/08/2022 Até30/08/2022
 Qtde Plantões: 13

Processo N.: SES-PRO-2023/00334
 Nome: (280645/4) SUELI PAULA DE OLIVEIRA
 Cargo/Função: (12038) NIVEL TECNICO ASSISTENCIAL
 Referência: 000 Carga Horária: 40H
 Un. Adm: (195707) HOSP REGIONAL DOUTOR ANTONIO CARLOS SOUTO

FONTES
 A Partir de: 02/04/2022 Até30/04/2022
 Qtde Plantões: 14

Processo N.: SES-PRO-2022/53040
 Nome: (302475/1) SUELLEN BENTA DA SILVA
 Cargo/Função: (12038) NIVEL TECNICO ASSISTENCIAL
 Referência: 000 Carga Horária: 40H
 Un. Adm: (195707) HOSP REGIONAL DOUTOR ANTONIO CARLOS SOUTO

FONTES
 A Partir de: 01/08/2022 Até31/08/2022
 Qtde Plantões: 14

Processo N.: SES-PRO-2023/00334
 Nome: (302475/1) SUELLEN BENTA DA SILVA
 Cargo/Função: (12038) NIVEL TECNICO ASSISTENCIAL
 Referência: 000 Carga Horária: 40H
 Un. Adm: (195707) HOSP REGIONAL DOUTOR ANTONIO CARLOS SOUTO

FONTES
 A Partir de: 01/04/2022 Até29/04/2022
 Qtde Plantões: 14

Processo N.: SES-PRO-2022/53040
 Nome: (280646/3) SUELY CONCEICAO HURTADO DA CUNHA CAMPOS
 Cargo/Função: (12038) NIVEL TECNICO ASSISTENCIAL
 Referência: 000 Carga Horária: 40H
 Un. Adm: (195707) HOSP REGIONAL DOUTOR ANTONIO CARLOS SOUTO

FONTES
 A Partir de: 03/08/2022 Até29/08/2022
 Qtde Plantões: 14

Processo N.: SES-PRO-2023/00334
 Nome: (280646/3) SUELY CONCEICAO HURTADO DA CUNHA CAMPOS
 Cargo/Função: (12038) NIVEL TECNICO ASSISTENCIAL
 Referência: 000 Carga Horária: 40H
 Un. Adm: (195707) HOSP REGIONAL DOUTOR ANTONIO CARLOS SOUTO

FONTES
 A Partir de: 01/04/2022 Até29/04/2022
 Qtde Plantões: 14

Processo N.: SES-PRO-2022/52443
 Nome: (305558/1) TAMIRES PAULA DE OLIVEIRA
 Cargo/Função: (12044) NIVEL MEDIO ADMINISTRATIVO
 Referência: 000 Carga Horária: 40H
 Un. Adm: (118710) UNID ESPECIAL DE CONTR MOVIMENTACAO DE PESSOAL
 A Partir de: 01/10/2022 Até31/10/2022
 Qtde Plantões: 14

Processo N.: SES-PRO-2022/52443
 Nome: (294856/2) TAMIRES GIOVANA OLIVEIRA MELO
 Cargo/Função: (12044) NIVEL MEDIO ADMINISTRATIVO
 Referência: 000 Carga Horária: 40H
 Un. Adm: (118710) UNID ESPECIAL DE CONTR MOVIMENTACAO DE PESSOAL
 A Partir de: 03/10/2022 Até31/10/2022
 Qtde Plantões: 11

Processo N.: SES-PRO-2022/52443
 Nome: (295469/2) TAYLA ADRIELLY JESUS ALVES MACEDO
 Cargo/Função: (12044) NIVEL MEDIO ADMINISTRATIVO
 Referência: 000 Carga Horária: 40H
 Un. Adm: (118710) UNID ESPECIAL DE CONTR MOVIMENTACAO DE PESSOAL
 A Partir de: 01/10/2022 Até29/10/2022
 Qtde Plantões: 14

Processo N.: SES-PRO-2022/52938
 Nome: (95263/1) TEREZINHA LUIZA PELLIZARI
 Cargo/Função: (4989) PROFIS APOIO SERV SAUDE SUS
 Referência: D-007 Carga Horária: 40H
 Un. Adm: (195693) HOSP REGIONAL DE SORRISO
 A Partir de: 02/10/2022 Até30/10/2022
 Qtde Plantões: 13

Processo N.: SES-PRO-2022/52424

Nome: (300891/2) THIAGO HENRIQUE RIBEIRO FELIX
Cargo/Função: (12044) NIVEL MEDIO ADMINISTRATIVO
Referência: 000 Carga Horária: 40H
Un. Adm: (118710) UNID ESPECIAL DE CONTR MOVIMENTACAO DE PESSOAL
A Partir de: 02/10/2022 Até 28/10/2022
Qtde Plantões: 14

Processo N.: SES-PRO-2023/00334

Nome: (214640/4) VAGNER LOPES MACEDO
Cargo/Função: (12038) NIVEL TECNICO ASSISTENCIAL
Referência: 000 Carga Horária: 40H
Un. Adm: (195707) HOSP REGIONAL DOUTOR ANTONIO CARLOS SOUTO

FONTES

A Partir de: 02/04/2022 Até 30/04/2022
Qtde Plantões: 14

Processo N.: SES-PRO-2023/00334

Nome: (280453/3) VANIA LOPES DE OLIVEIRA
Cargo/Função: (12038) NIVEL TECNICO ASSISTENCIAL
Referência: 000 Carga Horária: 40H
Un. Adm: (195707) HOSP REGIONAL DOUTOR ANTONIO CARLOS SOUTO

FONTES

A Partir de: 01/04/2022 Até 29/04/2022
Qtde Plantões: 14

Processo N.: SES-PRO-2022/52424

Nome: (295796/2) VENINA CECILIA DE BARROS
Cargo/Função: (12044) NIVEL MEDIO ADMINISTRATIVO
Referência: 000 Carga Horária: 40H
Un. Adm: (118710) UNID ESPECIAL DE CONTR MOVIMENTACAO DE PESSOAL
A Partir de: 01/10/2022 Até 31/10/2022
Qtde Plantões: 14

Processo N.: SES-PRO-2023/00334

Nome: (281237/3) VILMA SUELLEN DA SILVA RAMOS
Cargo/Função: (12038) NIVEL TECNICO ASSISTENCIAL
Referência: 000 Carga Horária: 40H
Un. Adm: (195707) HOSP REGIONAL DOUTOR ANTONIO CARLOS SOUTO

FONTES

A Partir de: 02/04/2022 Até 30/04/2022
Qtde Plantões: 14

Processo N.: SES-PRO-2022/52424

Nome: (295787/2) VITORIA JAKELINE SILVA DE AMORIM
Cargo/Função: (12044) NIVEL MEDIO ADMINISTRATIVO
Referência: 000 Carga Horária: 40H
Un. Adm: (118710) UNID ESPECIAL DE CONTR MOVIMENTACAO DE PESSOAL
A Partir de: 04/10/2022 Até 29/10/2022
Qtde Plantões: 14

Processo N.: SES-PRO-2022/52443

Nome: (295068/2) WALDENISE LEMES DA CRUZ ALVES
Cargo/Função: (12044) NIVEL MEDIO ADMINISTRATIVO
Referência: 000 Carga Horária: 40H
Un. Adm: (118710) UNID ESPECIAL DE CONTR MOVIMENTACAO DE PESSOAL
A Partir de: 01/10/2022 Até 30/10/2022
Qtde Plantões: 13

Processo N.: SES-PRO-2022/52443

Nome: (296825/2) YASMIN ASSIS DOS SANTOS
Cargo/Função: (12044) NIVEL MEDIO ADMINISTRATIVO
Referência: 000 Carga Horária: 40H
Un. Adm: (118710) UNID ESPECIAL DE CONTR MOVIMENTACAO DE PESSOAL
A Partir de: 01/10/2022 Até 31/10/2022
Qtde Plantões: 14

PUBLICADA, REGISTRADA, CUMPR-SE.
Cuiabá-MT, 03 de Fevereiro de 2023.
Gilberto Gomes de Figueiredo
Secretário de Estado de Saúde

PORTARIA/SES/00038/2023

DE: 06/02/2023

O(A) Secretário de Estado de Saúde no uso de suas atribuições que lhes são conferidas por lei,

Resolve: RETIFICAR

Evento: Regime de Plantão SUS LC nº 441/2011

Processo N.: SES-PRO-2022/42892

Nome: (118341/1) IVONETE RODRIGUES MOREIRA PENNACINO
Cargo/Função: (4946) PROFIS TEC NIV MEDIO SERV SAUDE SUS
Referência: D-006 Carga Horária: 40H
Un. Adm: (197041) COORD DO SERVICO DE ATEND MOVEL DE URGENCIA

SAMU

A Partir de: 07/06/2022 Até 30/06/2022
Qtde Plantões: 13

PUBLICADA, REGISTRADA, CUMPR-SE.
Cuiabá-MT, 03 de Fevereiro de 2023.
Gilberto Gomes de Figueiredo
Secretário de Estado de Saúde

O(A) Secretário de Estado de Saúde no uso de suas atribuições que lhes são conferidas por lei,

Resolve: PRORROGAR - SES

Objeto: CONTRATAÇÃO TEMPORARIA

CONTRATO/SES/00434/2023

DE: 06/02/2023

Processo N.: SES-CIN-2022/79506
Contratado: (289169/3) TAMIRES FAVA NEVES
CPF: 022.127.361-18
Cargo/Função: (12034) ASSESSOR TEC DE DIRECAO II
Perfil Profissional:
Carga Horária: 40 horas semanais
Un. Adm: (135704) SUPERINT.DE VIGILANCIA EM SAUDE
Até: 23/08/2023

PUBLICADA, REGISTRADA, CUMPR-SE.
Cuiabá-MT, 03 de Fevereiro de 2023.
Gilberto Gomes de Figueiredo
Secretário de Estado de Saúde

O(A) Secretário de Estado de Saúde no uso de suas atribuições que lhes são conferidas por lei,

Resolve: DISTRATAR - SES

Objeto: CONTRATAÇÃO TEMPORARIA

CONTRATO/SES/00435/2023

DE: 06/02/2023

Processo N.: SES-PRO-2023/05180
Contratado: (317286/1) DARLIENE DO CARMO VIEIRA
CPF: 710.068.421-87
Cargo/Função: (12034) ASSESSOR TEC DE DIRECAO II
Perfil Profissional:
Carga Horária: 40 horas semanais
Un. Adm: (195758) HOSP ESTADUAL LOUSITE FERREIRA DA SILVA
Em: 30/01/2023

CONTRATO/SES/00436/2023

DE: 06/02/2023

Processo N.: SES-PRO-2023/05179
Contratado: (319519/1) ANTONIA GILVANILDE MARINA MORAES DA SILVA
CPF: 069.323.643-44
Cargo/Função: (12038) NIVEL TECNICO ASSISTENCIAL
Perfil Profissional: TÈC. ENFERMAGEM
Carga Horária: 40 horas semanais
Un. Adm: (195693) HOSP REGIONAL DE SORRISO
Em: 31/01/2023

PUBLICADA, REGISTRADA, CUMPR-SE.

Cuiabá-MT, 03 de Fevereiro de 2023.

Gilberto Gomes de Figueiredo

Secretário de Estado de Saúde

O(A) Secretário de Estado de Saúde no uso de suas atribuições que lhes são conferidas por lei,

Resolve: AUTORIZAR - SES

Objeto: CONTRATAÇÃO TEMPORARIA

CONTRATO/SES/00437/2023

DE: 06/02/2023

Processo N.: SES-PRO-2022/52581
Contratado: (322625/1) ADRIENNY BORGES ARAUJO
CPF: 044.088.081-56
Cargo/Função: (12036) NIVEL SUPERIOR ASSISTENCIAL
Perfil Profissional: MÉDICO
Carga Horária: 20 horas semanais
Un. Adm: (151688) DIR DO ESCRITORIO REGIONAL DE SAUDE DE SINOP
A Partir de: 15/11/2022 Até 14/11/2023

PUBLICADA, REGISTRADA, CUMPR-SE.

Cuiabá-MT, 03 de Fevereiro de 2023.

Gilberto Gomes de Figueiredo

Secretário de Estado de Saúde

BOLETIM DE PESSOAL/SES/00223/2023

DE: 06/02/2023

O(A) Secretário de Estado de Saúde no uso de suas atribuições que lhes são conferidas por lei,

Resolve: CONCEDER

Evento: ADICIONAL NOTURNO

Processo N.: SES-PRO-2022/51033

Nome: (319154/1) ALAISE ALVES DA CONCEICAO
Cargo/Função: (12038) NIVEL TECNICO ASSISTENCIAL
Un. Adm: (192724) GER DO SERVICO DE VERIFICACAO DE OBITOS
A Partir de: 03/10/2022 Até 03/10/2022

Processo N.: SES-PRO-2022/50012

Nome: (281386/4) BERNARDINA LOPES
Cargo/Função: (12038) NIVEL TECNICO ASSISTENCIAL
Un. Adm: (195731) HOSP REGIONAL DE ALTA FLORESTA ALBERT SABIN
A Partir de: 29/10/2022 Até 29/10/2022

Processo N.: SES-PRO-2022/48925

Nome: (299253/2) CAMILA BEATRIZ ALVES DA ROCHA
Cargo/Função: (12036) NIVEL SUPERIOR ASSISTENCIAL
Un. Adm: (195758) HOSP ESTADUAL LOUSITE FERREIRA DA SILVA
A Partir de: 02/07/2022 Até 02/07/2022

Processo N.: SES-PRO-2022/47176

Nome: (95371/1) CARMEN BOTTEGA
Cargo/Função: (4989) PROFIS APOIO SERV SAUDE SUS
Un. Adm: (195693) HOSP REGIONAL DE SORRISO
A Partir de: 02/09/2022 Até 02/09/2022

Processo N.: SES-PRO-2022/48265

Nome: (120210/1) CATARINA CELIA DE ARAUJO AMORIM
Cargo/Função: (4912) PROFIS TEC NIV SUPERIOR SERV SAUDE SUS
Un. Adm: (197025) GER DE CAPTACAO DE ORGAOS E TECIDOS
A Partir de: 03/09/2022 Até 03/09/2022

Processo N.: SES-PRO-2022/53847

Nome: (120210/1) CATARINA CELIA DE ARAUJO AMORIM
Cargo/Função: (4912) PROFIS TEC NIV SUPERIOR SERV SAUDE SUS
Un. Adm: (197025) GER DE CAPTACAO DE ORGAOS E TECIDOS
A Partir de: 29/10/2022 Até 29/10/2022

Processo N.: SES-PRO-2022/51033

Nome: (282672/7) CELMA VALERIANA DA SILVA
Cargo/Função: (4946) PROFIS TEC NIV MEDIO SERV SAUDE SUS
Un. Adm: (192724) GER DO SERVICO DE VERIFICACAO DE OBITOS
A Partir de: 06/10/2022 Até 06/10/2022

Processo N.: SES-PRO-2022/50012
 Nome: (281151/3) CLEMILDA FELIX ATHAIDE GARCIA
 Cargo/Função: (12038) NIVEL TECNICO ASSISTENCIAL
 Un. Adm: (195731) HOSP REGIONAL DE ALTA FLORESTA ALBERT SABIN
 A Partir de: 02/10/2022 Até 02/10/2022

Processo N.: SES-PRO-2022/48265
 Nome: (94462/1) DEYSE REGINA SUMIDA SILVA DE CARVALHO
 Cargo/Função: (4912) PROFIS TEC NIV SUPERIOR SERV SAUDE SUS
 Un. Adm: (197025) GER DE CAPTACAO DE ORGAOS E TECIDOS
 A Partir de: 01/09/2022 Até 01/09/2022

Processo N.: SES-PRO-2022/51636
 Nome: (90148/1) DILMA LARREA DE ALENCAR
 Cargo/Função: (4946) PROFIS TEC NIV MEDIO SERV SAUDE SUS
 Un. Adm: (136620) GER DE ANALISES DE VIGILANCIA EPIDEMIOLOGICA
 A Partir de: 06/10/2022 Até 06/10/2022

Processo N.: SES-PRO-2022/53847
 Nome: (58275/1) ELIANA VALERIA KANSO BRANDINI
 Cargo/Função: (4912) PROFIS TEC NIV SUPERIOR SERV SAUDE SUS
 Un. Adm: (197025) GER DE CAPTACAO DE ORGAOS E TECIDOS
 A Partir de: 05/10/2022 Até 05/10/2022

Processo N.: SES-PRO-2022/47374
 Nome: (97133/2) ERNANI CLADEMIR DORN
 Cargo/Função: (4912) PROFIS TEC NIV SUPERIOR SERV SAUDE SUS
 Un. Adm: (195693) HOSP REGIONAL DE SORRISO
 A Partir de: 06/09/2022 Até 06/09/2022

Processo N.: SES-PRO-2022/50012
 Nome: (281890/3) EUCLIDES DIAS MOREIRA
 Cargo/Função: (12038) NIVEL TECNICO ASSISTENCIAL
 Un. Adm: (195731) HOSP REGIONAL DE ALTA FLORESTA ALBERT SABIN
 A Partir de: 01/10/2022 Até 01/10/2022

Processo N.: SES-PRO-2022/48265
 Nome: (104156/5) FABIANA REGINA DE SOUZA MOLINA
 Cargo/Função: (4912) PROFIS TEC NIV SUPERIOR SERV SAUDE SUS
 Un. Adm: (197025) GER DE CAPTACAO DE ORGAOS E TECIDOS
 A Partir de: 11/09/2022 Até 11/09/2022

Processo N.: SES-PRO-2022/53847
 Nome: (104156/5) FABIANA REGINA DE SOUZA MOLINA
 Cargo/Função: (4912) PROFIS TEC NIV SUPERIOR SERV SAUDE SUS
 Un. Adm: (197025) GER DE CAPTACAO DE ORGAOS E TECIDOS
 A Partir de: 01/10/2022 Até 01/10/2022

Processo N.: SES-PRO-2022/47176
 Nome: (66943/3) FRANCISCA SOUSA BRAGA
 Cargo/Função: (4989) PROFIS APOIO SERV SAUDE SUS
 Un. Adm: (195693) HOSP REGIONAL DE SORRISO
 A Partir de: 01/09/2022 Até 01/09/2022

Processo N.: SES-PRO-2022/52534
 Nome: (101198/1) FRANCISCO RAMOS HURTADO
 Cargo/Função: (4989) PROFIS APOIO SERV SAUDE SUS
 Un. Adm: (195707) HOSP REGIONAL DOUTOR ANTONIO CARLOS SOUTO
FONTES
 A Partir de: 01/10/2022 Até 01/10/2022

Processo N.: SES-PRO-2022/52534
 Nome: (94521/1) JURACI PEREIRA CALIXTO
 Cargo/Função: (4989) PROFIS APOIO SERV SAUDE SUS
 Un. Adm: (195707) HOSP REGIONAL DOUTOR ANTONIO CARLOS SOUTO
FONTES
 A Partir de: 01/10/2022 Até 01/10/2022

Processo N.: SES-PRO-2022/51033
 Nome: (214627/8) LAFAYETTE OLIVEIRA ROCHA
 Cargo/Função: (12038) NIVEL TECNICO ASSISTENCIAL
 Un. Adm: (192724) GER DO SERVICIO DE VERIFICACAO DE OBITOS
 A Partir de: 11/10/2022 Até 11/10/2022

Processo N.: SES-PRO-2022/50012
 Nome: (281378/5) LEANDRO RODRIGUES JABOINSKI
 Cargo/Função: (12038) NIVEL TECNICO ASSISTENCIAL
 Un. Adm: (195731) HOSP REGIONAL DE ALTA FLORESTA ALBERT SABIN
 A Partir de: 20/10/2022 Até 20/10/2022

Processo N.: SES-PRO-2022/48925
 Nome: (299842/2) LENILO HEITOR CORREA NUNES
 Cargo/Função: (12036) NIVEL SUPERIOR ASSISTENCIAL
 Un. Adm: (195758) HOSP ESTADUAL LOUSITE FERREIRA DA SILVA
 A Partir de: 02/07/2022 Até 02/07/2022

Processo N.: SES-PRO-2022/47176
 Nome: (44683/3) LEONIDES DE FATIMA SOARES DA SILVA
 Cargo/Função: (4989) PROFIS APOIO SERV SAUDE SUS
 Un. Adm: (195693) HOSP REGIONAL DE SORRISO
 A Partir de: 01/09/2022 Até 01/09/2022

Processo N.: SES-PRO-2022/49298
 Nome: (63778/1) LUCINEIDE DA SILVA SANTOS CASTELO BRANCO DE OLIVEIRA
 Cargo/Função: (4912) PROFIS TEC NIV SUPERIOR SERV SAUDE SUS
 Un. Adm: (195758) HOSP ESTADUAL LOUSITE FERREIRA DA SILVA
 A Partir de: 01/02/2022 Até 01/02/2022

Processo N.: SES-PRO-2022/51033
 Nome: (264405/5) MARCELA JANUARIA DE MELO
 Cargo/Função: (12038) NIVEL TECNICO ASSISTENCIAL
 Un. Adm: (192724) GER DO SERVICIO DE VERIFICACAO DE OBITOS
 A Partir de: 01/10/2022 Até 01/10/2022

Processo N.: SES-PRO-2022/52534
 Nome: (93967/1) MARCILENE MORAES DA CRUZ
 Cargo/Função: (4989) PROFIS APOIO SERV SAUDE SUS
 Un. Adm: (195707) HOSP REGIONAL DOUTOR ANTONIO CARLOS SOUTO
FONTES
 A Partir de: 03/10/2022 Até 03/10/2022

Processo N.: SES-PRO-2022/52534
 Nome: (97521/1) MARIA HELENA DE OLIVEIRA SANTOS
 Cargo/Função: (4989) PROFIS APOIO SERV SAUDE SUS
 Un. Adm: (195707) HOSP REGIONAL DOUTOR ANTONIO CARLOS SOUTO
FONTES
 A Partir de: 02/10/2022 Até 02/10/2022

Processo N.: SES-PRO-2022/51033
 Nome: (90164/1) MARIO KENEDES SANTOS BARROS
 Cargo/Função: (4946) PROFIS TEC NIV MEDIO SERV SAUDE SUS
 Un. Adm: (192724) GER DO SERVICIO DE VERIFICACAO DE OBITOS
 A Partir de: 02/10/2022 Até 02/10/2022

Processo N.: SES-PRO-2022/48265
 Nome: (120283/1) MARLY MAYUMI TUTIYA
 Cargo/Função: (4912) PROFIS TEC NIV SUPERIOR SERV SAUDE SUS
 Un. Adm: (197025) GER DE CAPTACAO DE ORGAOS E TECIDOS
 A Partir de: 03/09/2022 Até 03/09/2022

Processo N.: SES-PRO-2022/53847
 Nome: (120283/1) MARLY MAYUMI TUTIYA
 Cargo/Função: (4912) PROFIS TEC NIV SUPERIOR SERV SAUDE SUS
 Un. Adm: (197025) GER DE CAPTACAO DE ORGAOS E TECIDOS
 A Partir de: 14/10/2022 Até 14/10/2022

Processo N.: SES-PRO-2022/48265
 Nome: (113282/1) NELMA PEREIRA FRANCA
 Cargo/Função: (4912) PROFIS TEC NIV SUPERIOR SERV SAUDE SUS
 Un. Adm: (197025) GER DE CAPTACAO DE ORGAOS E TECIDOS
 A Partir de: 07/09/2022 Até 07/09/2022

Processo N.: SES-PRO-2022/53847
 Nome: (113282/1) NELMA PEREIRA FRANCA
 Cargo/Função: (4912) PROFIS TEC NIV SUPERIOR SERV SAUDE SUS
 Un. Adm: (197025) GER DE CAPTACAO DE ORGAOS E TECIDOS
 A Partir de: 04/10/2022 Até 04/10/2022

Processo N.: SES-PRO-2022/51033
 Nome: (120115/1) NIUVA SANTOS DE CARVALHO
 Cargo/Função: (4946) PROFIS TEC NIV MEDIO SERV SAUDE SUS
 Un. Adm: (192724) GER DO SERVICIO DE VERIFICACAO DE OBITOS
 A Partir de: 05/10/2022 Até 05/10/2022

Processo N.: SES-PRO-2022/44116
 Nome: (95292/1) NUPERCINO PEREIRA DA CONCEICAO
 Cargo/Função: (4946) PROFIS TEC NIV MEDIO SERV SAUDE SUS
 Un. Adm: (195685) HOSP REGIONAL RONDONOPOLIS IRMA ELZA GIOVANELLA
 A Partir de: 01/04/2022 Até 01/04/2022

Processo N.: SES-PRO-2022/52534
 Nome: (93997/1) ROSA HELENA MASSJONE
 Cargo/Função: (4989) PROFIS APOIO SERV SAUDE SUS
 Un. Adm: (195707) HOSP REGIONAL DOUTOR ANTONIO CARLOS SOUTO
FONTES
 A Partir de: 02/10/2022 Até 02/10/2022

Processo N.: SES-PRO-2022/48925
 Nome: (319642/1) SILBENE DE ARRUDA CRUZ
 Cargo/Função: (12036) NIVEL SUPERIOR ASSISTENCIAL
 Un. Adm: (195758) HOSP ESTADUAL LOUSITE FERREIRA DA SILVA
 A Partir de: 13/07/2022 Até 13/07/2022

Processo N.: SES-PRO-2022/48471
 Nome: (66211/9) SILMERIS LENTE
 Cargo/Função: (4912) PROFIS TEC NIV SUPERIOR SERV SAUDE SUS
 Un. Adm: (197076) COORD ARTIC REG URG EMERG DE LEITOS HOSPITALARES
 A Partir de: 11/09/2022 Até 11/09/2022

Processo N.: SES-PRO-2022/51635
 Nome: (66211/9) SILMERIS LENTE
 Cargo/Função: (4912) PROFIS TEC NIV SUPERIOR SERV SAUDE SUS
 Un. Adm: (197076) COORD ARTIC REG URG EMERG DE LEITOS HOSPITALARES
 A Partir de: 02/10/2022 Até 02/10/2022

Processo N.: SES-PRO-2022/51033
 Nome: (264406/5) SILVANIA ALVES DOS SANTOS
 Cargo/Função: (12038) NIVEL TECNICO ASSISTENCIAL
 Un. Adm: (192724) GER DO SERVICIO DE VERIFICACAO DE OBITOS
 A Partir de: 04/10/2022 Até 04/10/2022

Processo N.: SES-PRO-2022/51033
 Nome: (93281/1) SILVIO PLESLEY DA SILVA
 Cargo/Função: (4946) PROFIS TEC NIV MEDIO SERV SAUDE SUS
 Un. Adm: (192724) GER DO SERVICIO DE VERIFICACAO DE OBITOS
 A Partir de: 01/10/2022 Até 01/10/2022

Processo N.: SES-PRO-2022/47176
 Nome: (95260/1) SOFIA FELIX
 Cargo/Função: (4989) PROFIS APOIO SERV SAUDE SUS
 Un. Adm: (195693) HOSP REGIONAL DE SORRISO
 A Partir de: 02/09/2022 Até 02/09/2022

Processo N.: SES-PRO-2022/51033
 Nome: (123357/7) SONIA MARCIA DE MIRANDA
 Cargo/Função: (4946) PROFIS TEC NIV MEDIO SERV SAUDE SUS
 Un. Adm: (192724) GER DO SERVICIO DE VERIFICACAO DE OBITOS
 A Partir de: 09/10/2022 Até 09/10/2022

Processo N.: SES-PRO-2022/53847

Nome: (114539/1) SUSANA CESAR DE AVILA GUTIERREZ
Cargo/Função: (4912) PROFIS TEC NIV SUPERIOR SERV SAUDE SUS
Un. Adm: (197025) GER DE CAPTACAO DE ORGAOS E TECIDOS
A Partir de: 02/10/2022 Até 02/10/2022

Processo N.: SES-PRO-2022/52534

Nome: (93994/1) TEREZINHA CHAVES AGUIAR
Cargo/Função: (4989) PROFIS APOIO SERV SAUDE SUS
Un. Adm: (195707) HOSP REGIONAL DOUTOR ANTONIO CARLOS SOUTO

FONTES

A Partir de: 01/10/2022 Até 01/10/2022

Processo N.: SES-PRO-2022/48265

Nome: (94409/2) VIVIANE APARECIDA MACIEL DE MORAES
Cargo/Função: (4912) PROFIS TEC NIV SUPERIOR SERV SAUDE SUS
Un. Adm: (197025) GER DE CAPTACAO DE ORGAOS E TECIDOS
A Partir de: 02/09/2022 Até 02/09/2022

Processo N.: SES-PRO-2022/53847

Nome: (94409/2) VIVIANE APARECIDA MACIEL DE MORAES
Cargo/Função: (4912) PROFIS TEC NIV SUPERIOR SERV SAUDE SUS
Un. Adm: (197025) GER DE CAPTACAO DE ORGAOS E TECIDOS
A Partir de: 01/10/2022 Até 01/10/2022

Processo N.: SES-PRO-2022/52534

Nome: (91206/1) WILMA APARECIDA MENDES MARTINS
Cargo/Função: (4989) PROFIS APOIO SERV SAUDE SUS
Un. Adm: (195707) HOSP REGIONAL DOUTOR ANTONIO CARLOS SOUTO

FONTES

A Partir de: 06/10/2022 Até 06/10/2022

Processo N.: SES-PRO-2022/53847

Nome: (93992/1) ZIRLEY MARIA DA SILVA
Cargo/Função: (4912) PROFIS TEC NIV SUPERIOR SERV SAUDE SUS
Un. Adm: (197025) GER DE CAPTACAO DE ORGAOS E TECIDOS
A Partir de: 06/10/2022 Até 06/10/2022

PUBLICADA, REGISTRADA, CUMPRÁ-SE.
Cuiabá-MT, 03 de Fevereiro de 2023.
Gilberto Gomes de Figueiredo
Secretário de Estado de Saúde

BOLETIM DE PESSOAL/SES/00224/2023

DE: 06/02/2023

O(A) Secretário de Estado de Saúde no uso de suas atribuições que lhes são conferidas por lei,

Resolve: DEFERIR

Evento: LICENÇA PARA TRATAMENTO DE SAUDE

Processo N.:

Nome: (95286/1) ADERLI FERREIRA DA SILVA
Cargo/Função: (4946) PROFIS TEC NIV MEDIO SERV SAUDE SUS
Un. Adm: (195685) HOSP REGIONAL RONDONOPOLIS IRMA ELZA GIOVANELLA
A Partir de: 30/01/2023 Até 03/02/2023

Processo N.:

Nome: (95286/2) ADERLI FERREIRA DA SILVA
Cargo/Função: (4946) PROFIS TEC NIV MEDIO SERV SAUDE SUS
Un. Adm: (195685) HOSP REGIONAL RONDONOPOLIS IRMA ELZA GIOVANELLA
A Partir de: 30/01/2023 Até 03/02/2023

Processo N.:

Nome: (43541/2) AUGUSTO BUENO DE AZEVEDO NETO
Cargo/Função: (4912) PROFIS TEC NIV SUPERIOR SERV SAUDE SUS
Un. Adm: (158682) DIR DO CENT EST DE REFER DE MED E ALTA COMPLEX

MT

A Partir de: 03/01/2023 Até 09/01/2023

Processo N.:

Nome: (51446/1) EDNA SILVA MIGUEL SALES DE ARAUJO
Cargo/Função: (4946) PROFIS TEC NIV MEDIO SERV SAUDE SUS
Un. Adm: (195693) HOSP REGIONAL DE SORRISO
A Partir de: 12/01/2023 Até 11/04/2023

Processo N.:

Nome: (90305/1) GEUNICE DOMINGAS DA SILVA BARROS
Cargo/Função: (4946) PROFIS TEC NIV MEDIO SERV SAUDE SUS
Un. Adm: (118710) UNID ESPECIAL DE CONTR MOVIMENTACAO DE PESSOAL
A Partir de: 24/01/2023 Até 24/03/2023

Processo N.:

Nome: (120521/1) GILSILENE FERREIRA JARDINI
Cargo/Função: (4912) PROFIS TEC NIV SUPERIOR SERV SAUDE SUS
Un. Adm: (197220) COORD DE GESTAO AMBULATORIAL CRIDAC CER III
A Partir de: 20/01/2023 Até 18/02/2023

Processo N.:

Nome: (58239/1) HELIANE LINO DE PAULA SALIES
Cargo/Função: (4912) PROFIS TEC NIV SUPERIOR SERV SAUDE SUS
Un. Adm: (190748) NUC DE GESTAO ESTRAT PARA RESULTADOS NGER
A Partir de: 27/01/2023 Até 25/02/2023

Processo N.:

Nome: (86159/1) ILDA DE ALMEIDA CZARNOBAY
Cargo/Função: (4946) PROFIS TEC NIV MEDIO SERV SAUDE SUS
Un. Adm: (195693) HOSP REGIONAL DE SORRISO
A Partir de: 18/01/2023 Até 15/03/2023

Processo N.:

Nome: (95481/1) JOSE LUIZ DA MOTA GUIMARAES
Cargo/Função: (4989) PROFIS APOIO SERV SAUDE SUS
Un. Adm: (118710) UNID ESPECIAL DE CONTR MOVIMENTACAO DE PESSOAL
A Partir de: 25/01/2023 Até 23/02/2023

Processo N.:

Nome: (124845/1) LUCRECIA MARIA DE MELO
Cargo/Função: (4912) PROFIS TEC NIV SUPERIOR SERV SAUDE SUS
Un. Adm: (118710) UNID ESPECIAL DE CONTR MOVIMENTACAO DE PESSOAL
A Partir de: 26/01/2023 Até 24/02/2023

Processo N.:

Nome: (94847/1) MARIA APARECIDA SOARES
Cargo/Função: (4946) PROFIS TEC NIV MEDIO SERV SAUDE SUS
Un. Adm: (195707) HOSP REGIONAL DOUTOR ANTONIO CARLOS SOUTO

FONTES

A Partir de: 20/12/2022 Até 02/02/2023

Processo N.:

Nome: (95354/1) MARLY RODRIGUES DE ABREU
Cargo/Função: (4946) PROFIS TEC NIV MEDIO SERV SAUDE SUS
Un. Adm: (118710) UNID ESPECIAL DE CONTR MOVIMENTACAO DE PESSOAL
A Partir de: 25/01/2023 Até 23/07/2023

Processo N.:

Nome: (90554/1) NELSON URIO
Cargo/Função: (4912) PROFIS TEC NIV SUPERIOR SERV SAUDE SUS
Un. Adm: (118710) UNID ESPECIAL DE CONTR MOVIMENTACAO DE PESSOAL
A Partir de: 30/01/2023 Até 29/04/2023

Processo N.:

Nome: (76011/4) ROSINEIDE RIEG MUNIZ GOMES
Cargo/Função: (4946) PROFIS TEC NIV MEDIO SERV SAUDE SUS
Un. Adm: (118710) UNID ESPECIAL DE CONTR MOVIMENTACAO DE PESSOAL
A Partir de: 23/12/2022 Até 20/06/2023

Processo N.:

Nome: (93970/4) SIDIMAR MARTINS RIBEIRO
Cargo/Função: (4946) PROFIS TEC NIV MEDIO SERV SAUDE SUS
Un. Adm: (118710) UNID ESPECIAL DE CONTR MOVIMENTACAO DE PESSOAL
A Partir de: 15/10/2022 Até 12/01/2023

Processo N.:

Nome: (93970/4) SIDIMAR MARTINS RIBEIRO
Cargo/Função: (4946) PROFIS TEC NIV MEDIO SERV SAUDE SUS
Un. Adm: (118710) UNID ESPECIAL DE CONTR MOVIMENTACAO DE PESSOAL
A Partir de: 13/01/2023 Até 12/04/2023

PUBLICADA, REGISTRADA, CUMPRÁ-SE.
Cuiabá-MT, 03 de Fevereiro de 2023.
Gilberto Gomes de Figueiredo
Secretário de Estado de Saúde

BOLETIM DE PESSOAL/SES/00225/2023

DE: 06/02/2023

O(A) Secretário de Estado de Saúde no uso de suas atribuições que lhes são conferidas por lei,

Resolve: CONCEDER

Evento: LICENÇA PREMIO - CONCESSÃO

Processo N.: SES-PRO-2023/01609

Nome: (33459/3) IRINEU JOSE DA SILVA
Quinquênio: 31/03/2013 Até 30/03/2018
Qtde Dias: 90

Processo N.: SES-REQ-2022/01658

Nome: (62691/3) ROSE APARECIDA DE SOUZA BARROS LIMA
Quinquênio: 11/08/2015 Até 10/08/2020
Qtde Dias: 90

PUBLICADA, REGISTRADA, CUMPRÁ-SE.
Cuiabá-MT, 03 de Fevereiro de 2023.
Gilberto Gomes de Figueiredo
Secretário de Estado de Saúde

BOLETIM DE PESSOAL/SES/00226/2023

DE: 06/02/2023

O(A) Secretário de Estado de Saúde no uso de suas atribuições que lhes são conferidas por lei,

Resolve: AUTORIZAR

Evento: READAPTAÇÃO DE FUNÇÃO

Processo N.:

Nome: (118510/1) JUAREZ CAMPOS RODRIGUES
Un. Adm: (195707) HOSP REGIONAL DOUTOR ANTONIO CARLOS SOUTO

FONTES

A Partir de: 01/02/2023 Até 30/07/2023

PUBLICADA, REGISTRADA, CUMPRÁ-SE.
Cuiabá-MT, 03 de Fevereiro de 2023.
Gilberto Gomes de Figueiredo
Secretário de Estado de Saúde

ADMINISTRAÇÃO INDIRETA

UNEMAT

UNIVERSIDADE DO ESTADO DE MATO GROSSO

BOLETIM DE PESSOAL/UNEMAT/00060/2023

DE: 06/02/2023

O(A) Reitora-Presidente da FUNEMAT no uso de suas atribuições que lhes são conferidas por lei,

Resolve: REMOVER

Evento: Remoção Interna a Pedido

Processo N.: 0002/2021

Nome: (232862/2) WELINGTON APARECIDO AIRES
Cargo/Função: (11905) AGENTE UNIVERSITARIO LC 321
Para Un. Adm: (213870) UNID SETORIAL DE CORREICAO
A Partir de: 01/01/2023

PUBLICADA, REGISTRADA, CUMPRÁ-SE.
Cuiabá-MT, 03 de Fevereiro de 2023.
Vera Lúcia da Rocha Maquêa
Reitora-Presidente da FUNEMAT

BOLETIM DE PESSOAL/UNEMAT/00061/2023

DE: 06/02/2023

O(A) Reitora-Presidente da FUNEMT no uso de suas atribuições que lhes são conferidas por lei,

Resolve: DEFERIR

Evento: LICENÇA PARA TRATAMENTO DE SAUDE

Processo N.:

Nome: (257974/1) LUPERCIO LEONEL DE MENEZES
Cargo/Função: (11900) AUXILIAR UNIVERSITARIO LC 321
Un. Adm: (207594) SUPERV DE TRANSPORTES
A Partir de: 03/01/2023 Até16/02/2023

Processo N.:

Nome: (17163/2) ZEILI ARANTES DA SILVA
Cargo/Função: (11910) TECNICO UNIVERSITARIO LC 321
Un. Adm: (208353) DIR DE UNID REGIONALIZADA ADMINISTRATIVA
A Partir de: 02/02/2023 Até02/05/2023

PUBLICADA, REGISTRADA, CUMPRÁ-SE.
Cuiabá-MT, 03 de Fevereiro de 2023.
Vera Lúcia da Rocha Maquêa
Reitora-Presidente da FUNEMT

INTERMAT

INSTITUTO DE TERRAS DE MATO GROSSO

PORTARIA/INTERMAT/00019/2023

DE: 06/02/2023

O(A) Presidente do INTERMAT no uso de suas atribuições que lhes são conferidas por lei,

Resolve: AUTORIZAR

Evento: DESIGNAÇÃO EM SUBSTITUIÇÃO CARGO EM COMISSÃO/FUNÇÃO

Processo N.:

Nome: (278834/5) WILMAR JOSE ESSER
A Partir de: 01/02/2023 Até 02/03/2023
Cargo/Função: (11509) DGA-6
Substituído: (17335/9) SOLANGE BENEDITA CORREA MARTINS
Un. Adm: (210374) GER DE ACERVO FUNDIARIO

PUBLICADA, REGISTRADA, CUMPRÁ-SE.
Cuiabá-MT, 03 de Fevereiro de 2023.
Francisco Serafim de Barros
Presidente do INTERMAT

BOLETIM DE PESSOAL/INTERMAT/00011/2023

DE: 06/02/2023

O(A) Presidente do INTERMAT no uso de suas atribuições que lhes são conferidas por lei,

Resolve: DEFERIR

Evento: LICENÇA PREMIO - GOZO

Processo N.:

Nome: (233191/1) CRISTIANO DIAS DE MOURA NOVAIS
Cargo/Função: (5694) ANALISTA FUNDIARIO E AGRARIO L 10042
Quinquênio de Referência: 10/05/2016 Ate 09/05/2021
A Partir de: 06/02/2023 Até15/02/2023

PUBLICADA, REGISTRADA, CUMPRÁ-SE.
Cuiabá-MT, 03 de Fevereiro de 2023.
Francisco Serafim de Barros
Presidente do INTERMAT

INDEA

INSTITUTO DE DEFESA AGROPECUÁRIA

BOLETIM DE PESSOAL/INDEA/00085/2023

DE: 06/02/2023

O(A) Presidente do INDEA no uso de suas atribuições que lhes são conferidas por lei,

Resolve: REMOVER

Evento: Remoção Interna a Pedido

Processo N.: INDEAMT-PRO-2023/00720

Nome: (142679/3) EVANILDO FERREIRA PEREIRA
Cargo/Função: (3870) FISCAL EST DEF AGRO E FLORESTAL L9070
Para Un. Adm: (149730) UNID LOCAL DE EXECUCAO DE GUIRATINGA
A Partir de: 08/02/2023

Processo N.: INDEAMT-PRO-2023/00720

Nome: (246124/1) LUANA LUZIA FREITAS DE ABREU
Cargo/Função: (3870) FISCAL EST DEF AGRO E FLORESTAL L9070
Para Un. Adm: (150096) UNID LOCAL DE EXECUCAO DE SAPEZAL
A Partir de: 08/02/2023

PUBLICADA, REGISTRADA, CUMPRÁ-SE.
Cuiabá-MT, 03 de Fevereiro de 2023.
Emanuele Gonçalves de Almeida
Presidente do INDEA

BOLETIM DE PESSOAL/INDEA/00086/2023

DE: 06/02/2023

O(A) Presidente do INDEA no uso de suas atribuições que lhes são conferidas por lei,

Resolve: DEFERIR

Evento: LICENÇA PARA TRATAMENTO DE SAUDE

Processo N.:

Nome: (80261/2) EVANDRO JOSE DE CARVALHO
Cargo/Função: (3870) FISCAL EST DEF AGRO E FLORESTAL L9070
Un. Adm: (149535) UNID LOCAL DE EXECUCAO DE SORRISO
A Partir de: 15/01/2023 Até14/05/2023

Processo N.:

Nome: (214709/6) JOAMIR BARBOSA
Cargo/Função: (6027) ANALISTA DESENV ECON SOCIAL L 10050
Un. Adm: (149225) UNID LOCAL DE EXECUCAO DE NOSSA SRA DO

LIVRAMENTO

A Partir de: 12/01/2023 Até10/02/2023

Processo N.:

Nome: (79541/1) LUCIENE DA SILVA ORTEGA
Cargo/Função: (3876) AGENTE FISCAL EST DEF AGRO FLOR II L9070
Un. Adm: (174513) COORD DE FISCALIZACAO E JULGAMENTO DE PROCESSOS
A Partir de: 27/01/2023 Até08/02/2023

PUBLIcada, REGISTRADA, CUMPRÁ-SE.

Cuiabá-MT, 03 de Fevereiro de 2023.
Emanuele Gonçalves de Almeida
Presidente do INDEA

BOLETIM DE PESSOAL/INDEA/00087/2023

DE: 06/02/2023

O(A) Presidente do INDEA no uso de suas atribuições que lhes são conferidas por lei,

Resolve: DEFERIR

Evento: LICENÇA PREMIO - GOZO

Processo N.: INDEAMT-REQ-2023/00108

Nome: (80024/3) DARCI MACULAN
Cargo/Função: (3876) AGENTE FISCAL EST DEF AGRO FLOR II L9070
Quinquênio de Referência: 01/07/2017 Ate 30/06/2022
A Partir de: 13/03/2023 Até11/04/2023

Processo N.: INDEAMT-CIN-2023/00480

Nome: (127431/1) ELIZEU BATISTA DO NASCIMENTO
Cargo/Função: (3874) AGENTE FISCAL EST DEF AGRO FLOR I L9070
Quinquênio de Referência: 23/01/2016 Ate 22/01/2021
A Partir de: 13/02/2023 Até27/02/2023

Processo N.: INDEAMT-PRO-2023/01248

Nome: (142679/3) EVANILDO FERREIRA PEREIRA
Cargo/Função: (3870) FISCAL EST DEF AGRO E FLORESTAL L9070
Quinquênio de Referência: 10/01/2014 Ate 09/01/2019
A Partir de: 08/02/2023 Até17/02/2023

Processo N.: INDEAMT-REQ-2023/00100

Nome: (248887/1) FERNANDO RODRIGO JACOBI
Cargo/Função: (3874) AGENTE FISCAL EST DEF AGRO FLOR I L9070
Quinquênio de Referência: 06/06/2013 Ate 05/06/2018
A Partir de: 01/05/2023 Até10/05/2023

Processo N.: INDEAMT-REQ-2023/00100

Nome: (248887/1) FERNANDO RODRIGO JACOBI
Cargo/Função: (3874) AGENTE FISCAL EST DEF AGRO FLOR I L9070
Quinquênio de Referência: 06/06/2013 Ate 05/06/2018
A Partir de: 01/03/2023 Até10/03/2023

Processo N.: INDEAMT-REQ-2023/00100

Nome: (248887/1) FERNANDO RODRIGO JACOBI
Cargo/Função: (3874) AGENTE FISCAL EST DEF AGRO FLOR I L9070
Quinquênio de Referência: 06/06/2013 Ate 05/06/2018
A Partir de: 03/04/2023 Até12/04/2023

Processo N.: INDEAMT-REQ-2023/00100

Nome: (248887/1) FERNANDO RODRIGO JACOBI
Cargo/Função: (3874) AGENTE FISCAL EST DEF AGRO FLOR I L9070
Quinquênio de Referência: 06/06/2013 Ate 05/06/2018
A Partir de: 01/06/2023 Até10/06/2023

Processo N.: INDEAMT-REQ-2023/00113

Nome: (79608/3) FRANCISCO VALTENIO SALES FERREIRA
Cargo/Função: (3870) FISCAL EST DEF AGRO E FLORESTAL L9070
Quinquênio de Referência: 05/08/2013 Ate 04/08/2018
A Partir de: 06/02/2023 Até20/02/2023

Processo N.: INDEAMT-REQ-2023/00032

Nome: (227067/1) HELIO MARTINS CARNEIRO
Cargo/Função: (3874) AGENTE FISCAL EST DEF AGRO FLOR I L9070
Quinquênio de Referência: 01/02/2016 Ate 31/01/2021
A Partir de: 01/04/2024 Até30/05/2024

Processo N.: INDEAMT-REQ-2023/00032

Nome: (227067/1) HELIO MARTINS CARNEIRO
Cargo/Função: (3874) AGENTE FISCAL EST DEF AGRO FLOR I L9070
Quinquênio de Referência: 01/02/2016 Ate 31/01/2021
A Partir de: 01/04/2023 Até30/04/2023

Processo N.: INDEAMT-REQ-2023/00095

Nome: (80244/2) JEFERSON LUIZ DO NASCIMENTO CAMBARA

Cargo/Função: (3870) FISCAL EST DEF AGRO E FLORESTAL L9070

Quinquênio de Referência: 01/10/2017 Ate 30/09/2022

A Partir de: 02/02/2023 Até03/03/2023

Processo N.: INDEAMT-CIN-2023/00489

Nome: (247081/1) JORDELINA CAIXETA DOS REIS RIBEIRO

Cargo/Função: (3870) FISCAL EST DEF AGRO E FLORESTAL L9070

Quinquênio de Referência: 15/04/2013 Ate 14/04/2018

A Partir de: 15/03/2023 Até24/03/2023

Processo N.:

Nome: (79579/1) MARIO ARTUR LOPES CORREIA

Cargo/Função: (3870) FISCAL EST DEF AGRO E FLORESTAL L9070

Quinquênio de Referência: 22/04/2016 Ate 21/04/2021

A Partir de: 03/02/2023 Até03/05/2023

PUBLICADA, REGISTRADA, CUMPRE-SE.

Cuiabá-MT, 03 de Fevereiro de 2023.

Emanuele Gonçalves de Almeida

Presidente do INDEA

DETRAN**DEPARTAMENTO ESTADUAL DE TRÂNSITO**

PORTARIA/DETRAN/00029/2023

DE: 06/02/2023

O(A) Presidente do DETRAN no uso de suas atribuições que lhes são conferidas por lei,

Resolve: DESIGNAR

Evento: DESIGNAÇÃO EM SUBSTITUIÇÃO CARGO EM COMISSÃO/FUNÇÃO

Processo N.:

Nome: (225575/1) JESIVALDO ARAGAO

A Partir de: 25/01/2023 Até 17/02/2023

Cargo/Função: (11509) DGA-6

Substituído: (305250/2) WALFREI DE FREITAS

Un. Adm: (155659) 32 PEIXOTO DE AZEVEDO

PUBLICADA, REGISTRADA, CUMPRE-SE.

Cuiabá-MT, 03 de Fevereiro de 2023.

Gustavo Reis Lobo de Vasconcelos

Presidente do DETRAN

PORTARIA/DETRAN/00030/2023

DE: 06/02/2023

O(A) Presidente do DETRAN no uso de suas atribuições que lhes são conferidas por lei,

Resolve: TORNAR SEM EFEITO

Evento: DESIGNAÇÃO EM SUBSTITUIÇÃO CARGO EM COMISSÃO/FUNÇÃO

Processo N.:

Nome: (139744/2) GUILHERME ANIBAL MONTENARI

A Partir de: 01/01/2023 Até 25/01/2023

Cargo/Função: (11606) DGA-6 SERVIDOR

Substituído: (138374/2) ADEMIR SOARES DE AMORIM SILVA

Un. Adm: (183695) ADV GERAL DO DETRAN

PUBLICADA, REGISTRADA, CUMPRE-SE.

Cuiabá-MT, 03 de Fevereiro de 2023.

Gustavo Reis Lobo de Vasconcelos

Presidente do DETRAN

BOLETIM DE PESSOAL/DETRAN/00072/2023

DE: 06/02/2023

O(A) Presidente do DETRAN no uso de suas atribuições que lhes são conferidas por lei,

Resolve: DEFERIR

Evento: LICENÇA PARA TRATAMENTO DE SAUDE

Processo N.:

Nome: (225696/1) DOURIVAL PEREIRA GARDEZ

Cargo/Função: (5405) ANALISTA DO SERVICO TRANSITO LC 505/13

Un. Adm: (218308) COORD DE ACOES EDUCAT DE TRANSITO

A Partir de: 25/01/2023 Até24/05/2023

Processo N.:

Nome: (259377/1) LUCIA ABBADIA LEVENTI DUARTE

Cargo/Função: (5405) ANALISTA DO SERVICO TRANSITO LC 505/13

Un. Adm: (183903) GER DE EXECUCAO FINANCEIRA

A Partir de: 10/01/2023 Até10/03/2023

PUBLICADA, REGISTRADA, CUMPRE-SE.

Cuiabá-MT, 03 de Fevereiro de 2023.

Gustavo Reis Lobo de Vasconcelos

Presidente do DETRAN

**SE SAIU
NO DIÁRIO,
NÃO É FAKE,
É NEWS.
É OFICIAL.**

IOMATSEPLAG
Secretaria
de Estado de
Planejamento
e Gestão
**Governo de
Mato
Grosso**

LICITAÇÃO

SECRETARIAS

SINFRA

SECRETARIA DE ESTADO DE INFRAESTRUTURA E LOGÍSTICA

Extrato do Segundo Termo Aditivo: 063/2022/01/02-SINFRA
Processo nº SINFRA-PRO-2022/14012

Objeto: 1.1. Fica acrescido ao referido contrato o valor de R\$ 1.445.646,19 (um milhão, quatrocentos e quarenta e cinco mil, seiscentos e quarenta e seis reais e dezenove centavos), que representa um acréscimo de 9,04% (nove vírgula quatro por cento), e uma supressão de R\$ 122.688,91 (cento e vinte e dois mil, seiscentos e oitenta e oito reais e noventa e um centavos), equivalente a 0,77% (zero vírgula setenta e sete por cento). 1.2. Dessa forma o item 4.2. da Cláusula Quarta do Contrato passa ter a seguinte redação: "(4.2) O valor do presente Contrato é de R\$ 17.323.455,35 (dezesete milhões, trezentos e vinte e três mil, quatrocentos e cinquenta e cinco reais e trinta e cinco centavos) [...]".

Assinatura: 03/02/2023

PARTES: CONSORCIO LCM/MINASPORA MT 270 CNPJ: 46.573.199/0001-48 e a SECRETARIA DE ESTADO DE INFRAESTRUTURA E LOGÍSTICA - SINFRA CNPJ: 03.507.415/0022-79.

AVISO DE RESULTADO DE HABILITAÇÃO
CHAMAMENTO PÚBLICO N. 001/2022/SINFRA
PROCESSO SINFRA-PRO-2022/06424

A Secretaria de Estado de Infraestrutura e Logística de Mato Grosso - SINFRA/MT, por meio do Presidente da Comissão de Chamamento Público - Portaria Conjunta nº 041/2022/SINFRA/AGER/MT - comunica que a empresa NAVEGAÇÃO NOSSA SENHORA APARECIDA LTDA, CNPJ n. 10.950.420/0001-92 foi declarada **INABILITADA** posto que na documentação apresentada mediante o protocolo SINFRA-PRO-2022/109436, de 26/12/2022, autenticado/recebido às 11h15m desse dia, apresentou o Plano de Investimento em desacordo ao item 5.3.9 do Edital de Chamamento, Proposta de Tarifa em desacordo ao item 5.3.10 do Edital, Portos de Atracação e a Relação de embarcações em desacordo aos itens 5.2.3 e 5.2.4 do Edital, respectivamente, e ainda por apresentar Regularidade junto ao FGTS vencida desde 21/12/2022.

Cuiabá/MT, 03 de fevereiro de 2023.

(original assinado)

Edson Monfort de Albuquerque

Presidente da Comissão Chamamento Público/SINFRA/AGER/2022

AVISO DE RESULTADO DE HABILITAÇÃO
CHAMAMENTO PÚBLICO N. 001/2022/SINFRA
PROCESSO SINFRA-PRO-2022/06424

A Secretaria de Estado de Infraestrutura e Logística de Mato Grosso - SINFRA/MT, por meio do Presidente da Comissão de Chamamento Público - Portaria Conjunta nº 041/2022/SINFRA/AGER/MT - comunica que a empresa TRANSPORTES FLUVIAIS ALTA FLORESTA LTDA, CNPJ n. 14.979.058/0001-33 foi declarada **INABILITADA** posto que na documentação apresentada mediante o protocolo mediante o protocolo SINFRA-PRO-2022/109457, de 26/12/2022, autenticado/recebido às 11h28m desse dia, apresentou o Plano de Investimento em desacordo ao item 5.3.9 do Edital de Chamamento, Proposta de Tarifa em desacordo ao item 5.3.10 do Edital e ainda por apresentar Regularidade junto ao FGTS vencida desde 22/12/2022.

Cuiabá/MT, 03 de fevereiro de 2023.

(original assinado)

Edson Monfort de Albuquerque

Presidente da Comissão Chamamento Público/SINFRA/AGER/2022

AVISO DE RETIFICAÇÃO
DO RESULTADO DE HABILITAÇÃO E DA ANÁLISE DA PROPOSTA
DE PREÇOS
RDC PRESENCIAL - EDITAL n. 097/2022

Processo n. SINFRA-PRO-2022/09116 - OBJETO: Contratação por empreitada por preço unitário da execução da obra de rejuvenescimento de pavimento urbano e iluminação pública da Avenida 08 de Abril, no município de Cuiabá/MT. A Secretaria de Estado de Infraestrutura e Logística, por meio da Comissão Permanente de Licitação, designada pela Portaria n. 044/2022/CGAB/SINFRA, publicada no DOE n.28.336, de 23/09/2022, página 111, avisa que em virtude do erro material constante no aviso acima referenciado datado de 24 de novembro de 2022, retifica-se as informações a seguir: **Onde se lê:** Construtora Nhambiquaras Ltda. CNPJ: 03.076.083/0001-90, sendo classificada com o valor de R\$ 4.980.755,09 (Quatro milhões, novecentos e oitenta mil, setecentos e cinquenta e cinco reais e nove centavos). **Leia-se:** Construtora Nhambiquaras Ltda. CNPJ: 03.076.083/0001-90, sendo classificada com o valor de R\$ 4.958.632,40 (Quatro milhões, novecentos e cinquenta e oito mil, seiscentos e trinta e dois reais e quarenta centavos). Cuiabá, 03 de fevereiro de 2023.

Marcelo de Oliveira e Silva

Secretário de Estado de Infraestrutura e Logística
 SINFRA - MT

AVISO DE RETIFICAÇÃO DE HOMOLOGAÇÃO E ADJUDICAÇÃO

Processo n. SINFRA-PRO-2022/09116 - OBJETO: Contratação por empreitada por preço unitário da execução da obra de rejuvenescimento de pavimento urbano e iluminação pública da Avenida 08 de Abril, no município de Cuiabá/MT. Em virtude de erro material constante no despacho de homologação do processo acima referenciado datado de 24 de novembro de 2022, retifica-se as seguintes informações, onde passará a vigorar conforme a seguir: **Onde se lê:** Construtora Nhambiquaras Ltda. CNPJ: 03.076.083/0001-90, sendo classificada com o valor de R\$ 4.980.755,09 (Quatro milhões, novecentos e oitenta mil, setecentos e cinquenta e cinco reais e nove centavos). **Leia-se:** Construtora Nhambiquaras Ltda. CNPJ: 03.076.083/0001-90, sendo classificada com o valor de R\$ 4.958.632,40 (Quatro milhões, novecentos e cinquenta e oito mil, seiscentos e trinta e dois reais e quarenta centavos). Permanecem inalteradas as demais disposições. Informações gerais: telefone nº. (65) 3613-0529 e-mail: cpl@sinfra.mt.gov.br. Cuiabá/MT, 03 de fevereiro de 2023.

Marcelo de Oliveira e Silva

Secretário de Estado de Infraestrutura e Logística
 SINFRA - MT

SEDUC

SECRETARIA DE ESTADO DE EDUCAÇÃO

EXTRATO DO 3º TERMO ADITIVO AO CONTRATO Nº 090/2022- DE
PRAZO EXECUÇÃO E DE VIGÊNCIA

Origem: Ata de Registro de Preços nº 002/2022/SEDUC, proveniente do Pregão Eletrônico Nº. 041/2021/SEDUC - Processo Sigadoc nº. **SEDUC-PRO-2022/51490.**

Contratante: SECRETARIA DE ESTADO DE EDUCAÇÃO - SEDUC

Contratada: PHCONSTRUÇÕES EIRELI - CNPJ sob nº 08.691.944/0001-64.

Objeto do contrato: refere-se a reforma da **Escola Estadual Padre Arlindo Ignácio de Oliveira, Campo Novo do Parecis/MT.**

Objeto do Termo Aditivo: Aditar a Cláusulas Terceira - da Vigência e Cláusula Quarta - do Prazo, Local e Execução da Prestação do Serviço:

Do prazo de Execução: Aditar por mais 120 (cento e vinte) dias, com início em **18/02/2023**, e com término previsto em **18/06/2023.**

Do Prazo de Vigência: Aditar por mais 120 (cento e vinte) dias, com início em **03/06/2023** e com término previsto em **01/10/2023.**

Fundamento Legal: 57 §1º da Lei nº 8.666/93 e suas alterações e manifestação jurídica nº 0488/2023/UNAS/SAAS/SEDUC, fls. 664

Cuiabá/MT, 30 de janeiro de 2023.

ALAN RESENDE PORTO

SECRETARIA DE ESTADO DE EDUCAÇÃO

EXTRATO DO 3º TERMO ADITIVO AO CONTRATO Nº 091/2022- DE PRAZO EXECUÇÃO E DE VIGÊNCIA

Origem: Ata de Registro de Preços nº 002/2022/SEDUC, proveniente do Pregão Eletrônico Nº. 041/2021/SEDUC - Processo Sigadoc nº. **SEDUC-PRO-2022/50348.**

Contratante: SECRETARIA DE ESTADO DE EDUCAÇÃO - SEDUC
Contratada: PHCONSTRUÇÕES EIRELI - CNPJ sob nº 08.691.944/0001-64.
Objeto do contrato: refere-se a reforma da **Escola Estadual Teotônio Carlos da Cunha Neto, localizada no município de Confresa/MT.**
Objeto do Termo Aditivo: Aditar a Cláusulas Terceira - da Vigência e Cláusula Quarta - do Prazo, Local e Execução da Prestação do Serviço:
Do prazo de Execução: Aditar por mais 120 (cento e vinte) dias, com início em **18/02/2023**, e com término previsto em **18/06/2023.**
Do Prazo de Vigência: Aditar por mais 90 (noventa) dias, com início em **06/06/2023** e com término previsto em **04/09/2023.**
Fundamento Legal: 57 §1º da Lei nº 8.666/93 e suas alterações e manifestação jurídica nº 00447/2023/UNAS/SAAS/SEDUC.

Cuiabá/MT, 30 de janeiro de 2023.

ALAN RESENDE PORTO
 SECRETARIA DE ESTADO DE EDUCAÇÃO
 CONTRATANTE

EXTRATO DO 2º TERMO ADITIVO AO CONTRATO Nº 096/2022 - DE PRAZO DE EXECUÇÃO E DE VIGÊNCIA.

Origem: Pregão Eletrônico Nº 041/2021/SEDUC - Ata de Registro de Preço nº 006/2022/SEDUC - **SEDUC-PRO-2022/53123.**

Contratante: SECRETARIA DE ESTADO DE EDUCAÇÃO - SEDUC
Contratada: EXPECTA SERVIÇOS DE ENGENHARIA LTDA - CNPJ sob nº 19.985.034/0001-00.

Objeto do Contrato: Reforma da unidade escolar **Escola Estadual Mariana Luiza Moreira, localizada no município de Cuiabá/MT.**
Objeto do Aditivo: Aditar as Cláusulas Terceira - Da Vigência e Cláusula Quarta - Da Execução ao Termo do Contrato ao Termo do Contrato nº **096/2022, SEDUC-PRO-2022/53123.**

Do Prazo de Execução: Aditar o prazo de execução 240 (duzentos e quarenta) dias, com início em **17/02/2023** e com término previsto em **15/10/2023.**

Do prazo de Vigência: Aditar o prazo de vigência por mais 218 (duzentos e dezoito) dias, com início em 09/06/2023 e com término previsto em 13/01/2023.

Fundamento Legal: 57 §1º da Lei nº 8.666/93 e suas alterações e *Manifestação* nº 00523/2023/UNAS/SAAS/SEDEUC.

Cuiabá/MT, 30 de janeiro de 2023.

ALAN RESENDE PORTO
 SECRETARIA DE ESTADO DE EDUCAÇÃO
 CONTRATANTE

EXTRATO DO TERMO DE CONTRATO DE LOCAÇÃO Nº 026/2023

Oriundo da Inexigibilidade de Licitação nº 010/2023

Processo Administrativo: SEDUC-PRO-2022/138552

Locatária: Secretaria de Estado de Educação - SEDUC.

Locadora: Fátima Franchini

CPF:

324.593.439-49

Objeto: Locação de imóvel situado na Avenida República do Líbano, nº 04 quadra 04 bairro Jardim Monte Líbano, Cuiabá MT, conforme Laudo de Avaliação, para abrigar a EE Dom José do Desprezado no município de Cuiabá/MT.

Valor Global: **R\$ 196.062,84 (cento e noventa e seis mil sessenta e quatro reais e oitenta e quatro centavos)**, referente a 12 (doze) meses de locação.

Valor Mensal: **R\$ 16.338,57 (dezesseis mil trezentos e trinta e oito reais e cinquenta e sete centavos)** pela utilização do imóvel, conforme Laudo de Avaliação nº 064/2022/CPI/SPAT/SAIP/SEDUC-MT (USO RESTRITO).

Prazo de Vigência: 12 (doze) meses, com Início em **03/02/2023** e Término em **02/02/2024** e eficácia legal após a publicação de seu Extrato no Diário Oficial do Estado de Mato Grosso.

Gestor do Contrato: Pedro Aquilino Crispim de Oliveira. CPF nº 938.183.781-34 Matrícula: 253504.

Fiscal do Contrato: Sizermendes Freire de Oliveira. CPF: 415.891.571-68

Matrícula: 217379.

Suplente de Fiscal: Wilson Sebastião Ferreira da Silva. CPF nº 793.923.931-72 Matrícula: 235897.

Fundamento Legal: Art. 205 da CF/88, Lei do Inquilinato nº 8.245/91, Lei 14.133/2021 Lei de Licitações e Contratos no que couber, Parecer Jurídico nº 118/SGAC/PGE/2023, Decreto nº 1.525 de 23/11/2022 e Portaria nº 375/2020/GS/SEDUC/MT.

Cuiabá, 02 de fevereiro de 2023.

ALAN RESENDE PORTO

Secretário de Estado de Educação
 Secretaria de Estado de Educação - SEDUC

EXTRATO DO 3º TERMO ADITIVO AO CONTRATO Nº 067/2021 PRORROGAÇÃO DE VIGÊNCIA

Origem: Utilização a Ata de Registro de Preços nº 002/2021/SEDUC, oriunda do PREGÃO ELETRÔNICO RP Nº. 003/2021/SEDUC Processo Administrativo Sigadoc - SEDUC-PRO-2023/11119

Contratante: SECRETARIA DE ESTADO DE EDUCAÇÃO
Contratada: LIDERANÇA LIMPEZA E CONSERVAÇÃO LTDA (CNPJ nº. 00.482.840/0001-38).

Objeto: Contratação de empresa prestadora de serviços contínuos mediante a cessão de mão de obra de auxílio e apoio aos estudantes com deficiência, devidamente matriculados no ano letivo, que apresentem limitações motoras, cognitivas e outras que acarretem dificuldades de caráter permanente ou temporário no autocuidado, com atendimento em unidades escolares da. Secretaria de Estado de Educação de Mato Grosso, conforme as quantidades solicitadas via planilha demonstrativa encaminhadas para a CONTRATADA.

Valor: R\$ 5.108.479,20 (cinco milhões, cento e oito mil, quatrocentos e setenta e nove reais e vinte centavos).

Finalidade do Aditivo: Fica prorrogada a vigência do Contrato em questão pelo prazo de 4 (quatro) meses, contados a partir de **01/02/2022** a **31/05/2023**, de acordo com o inciso II do artigo 57 da Lei Federal nº 8.666/1993.

Gestor do Contrato: Jesus Eduardo da Silva Sena - CPF 036.172.811-50 -matrícula: 257615;

Fiscal de Contrato: Priscila Rosa da Silva Neves - CPF 732.318.861-04 -matrícula: 310023;

Suplente de Fiscal: Eugênia Gomes da Cruz - CPF: 545.411.661-00 - matrícula: 39721

Cuiabá/MT, 30 de janeiro de 2023.

ALAN RESENDE PORTO
 Secretário de Estado de Educação

EXTRATO DE RATIFICAÇÃO DE INEXIGIBILIDADE DE LICITAÇÃO Nº 013/2023

Processo Administrativo: SEDUC-PRO-2022/59468

Locatária: Secretaria de Estado de Educação - SEDUC.

Locadora: Missão da Ordem Terceira Regular de São Francisco do Brasil
CNPJ da Locadora: 48.701.171/0003-36

Objeto: Locação de imóvel situado Rua Pe. Manoel Francisco, nº 05, Centro, no município de Poconé-MT para abrigar EE dom Francisco de Aquino Correa.

Valor Global: **R\$ 65.935,20 (sessenta e cinco mil novecentos e trinta e cinco reais e vinte centavos)** referente a 12 (doze) meses de locação.

Valor Mensal: **R\$ 5.494,60 (cinco mil quatrocentos e noventa e quatro reais e sessenta centavos)** pela utilização do imóvel, conforme Laudo de Avaliação nº 052/2022/CPI/SPAT/SAIP/SEDUC-MT (USO RESTRITO).

Fundamento Legal: Ratifica-se a presente Inexigibilidade de Licitação nos termos da Lei 8.245/91 - Lei do Inquilinato, Lei 14.133/2021 - Lei de Licitações e Contratos, Parecer Jurídico nº 214/SGAC/PGE/2023, Decreto Estadual nº 1.525 de 24/11/2022, Portaria nº 375/2020/GS/SEDUC/MT, Termo de Referência nº 002/2023/CPI/SEDUC e Estudo Técnico Preliminar - ETP nº 002/2023/CPI/SPAT/SAIP/SEDUC.

Cuiabá, 03 de fevereiro de 2023.

ALAN RESENDE PORTO
 Secretário de Estado de Educação
 Secretaria de Estado de Educação - SEDUC/MT

EXTRATO DE RETIFICAÇÃO DO TERMO DE CONTRATO DE LOCAÇÃO Nº 020/2023**Oriundo da Inexigibilidade de Licitação nº 024/2022****Processo Administrativo: SEDUC-PRO-2022/109140****Locatária:** Secretaria de Estado de Educação - SEDUC.**Locadora:** Diocese de Primavera do Leste**CNPJ:**

20.986.630/0018-32

Objeto: Locação de imóvel situado na rua Santo Antonio, 223, bairro Centro no município de Santo Antonio do Leste-MT para abrigar EE Vanderlei Cecatto.**Valor Global: R\$ 144.231,24 (cento e quarenta e quatro mil duzentos e trinta e um reais e vinte e quatro centavos)** referente a 12 (doze) meses de locação e consumo de energia.**Valor Mensal: R\$ 7.744,42 (sete mil setecentos e quarenta e quatro reais e quarenta e dois centavos)** conforme Laudo de Avaliação nº059/2022/ CPI/SPAT/SAIP/SEDUC-MT (USO RESTRITO) para utilização do imóvel e **R\$ 4.274,85 (quatro mil duzentos e setenta e quatro reais e oitenta e cinco centavos)** para consumo de energia.**Prazo de Vigência:** 12 (doze) meses, com Início em **01/02/2023** e Término em **31/01/2024** e eficácia legal após a publicação de seu Extrato no Diário Oficial do Estado de Mato Grosso.**Gestor do Contrato:** Olavo Junior Santos Lima

CPF: 012.033.911-02

Matrícula: 284450.

Fiscal do Contrato: Marta Rosana Custodio dos Santos Fonaza. CPF: 884.402.499-34 Matrícula: 217672.**Suplente de Fiscal:** Rosimeire da Rocha Kliemann. CPF: 862.236.901-34 Matrícula: 258043.**Fundamento Legal:** Art. 205 da CF/88, Lei do Inquilinato nº 8.245/91, Lei 14.133/2021 Lei de Licitações e Contratos no que couber, Parecer Jurídico nº 4.073/SGAC/PGE/2022, Decreto nº 1.525 de 23/11/2022 e Portaria nº 375/2020/GS/SEDUC/MT.

Cuiabá, 03 de fevereiro de 2023.

ALAN RESENDE PORTO

Secretário de Estado de Educação

SETASC**SECRETARIA DE ESTADO DE ASSISTÊNCIA SOCIAL E CIDADANIA****AVISO DE ABERTURA DE LICITAÇÃO
PREGÃO ELETRÔNICO Nº 001/2023/SETASC
PROCESSO Nº 0006701/2022**

A Secretaria de Estado de Assistência Social e Cidadania do Estado de Mato Grosso - SETASC-MT, por meio de seu pregoeiro oficial, designado pela Portaria nº 090/2022/SETASC, torna público, nos termos da Lei nº 8.666 de 21 de junho de 1993, c/c a Lei 10.520, de 17 de julho de 2002 e do Decreto Estadual 840/2017, de 10 de Fevereiro de 2017, que realizará Procedimento Licitatório, na Modalidade: Pregão Eletrônico, do TIPO: Menor Preço, cujo OBJETO é a **contratação de empresa especializada em serviço e apoio operacional para a realização dos eventos institucionais promovidos pela SETASC/MT e suas Unidades Descentralizadas.**

LANÇAMENTO E ENVIO DA(S) PROPOSTA(S) NO SIAG: De 06/02/2023 a 22/02/2023, período integral, exceto no dia da abertura da sessão no qual será permitido o envio somente até às 13h45min.**ABERTURA DAS PROPOSTAS** no dia 22/02/2023 às 14h00min**INÍCIO DA SESSÃO:** 14h00min, através do endereço eletrônico <http://aquisicoes.gestao.mt.gov.br>**DISPONIBILIZAÇÃO DO EDITAL:** O edital estará disponível a partir do dia 06/02/2023 no endereço: <http://aquisicoes.gestao.mt.gov.br>, no menu "Edital" e no site www.setasc.mt.gov.br, no menu Aquisições/Pregões/2023.**TELEFONES:**

Informações sobre o pregão: (65) 3613-5716;

Suporte técnico ao SIAG: 0800-7222701 / (67) 3303-2730 / (67)

3303- 2702

SITE DA REALIZAÇÃO: <http://aquisicoes.gestao.mt.gov.br/>***Todos os horários deste aviso são referentes ao horário de Cuiabá-MT (-1 hora de Brasília)**

Cuiabá-MT, 03 de fevereiro de 2023.

Marcos Alexandre Pereira Stocco
Pregoeiro**AVISO DE ABERTURA DE LICITAÇÃO
PREGÃO ELETRÔNICO Nº 002/2023/SETASC
PROCESSO Nº 008167/2022**

A Secretaria de Estado de Assistência Social e Cidadania do Estado de Mato Grosso - SETASC-MT, por meio de seu pregoeiro oficial, designado pela Portaria nº 090/2022/SETASC, torna público, nos termos da Lei nº 8.666 de 21 de junho de 1993, c/c a Lei 10.520, de 17 de julho de 2002 e do Decreto Estadual 840/2017, de 10 de Fevereiro de 2017, que realizará Procedimento Licitatório, na Modalidade: Pregão Eletrônico, do TIPO: Menor Preço, cujo OBJETO é a **aquisição de materiais permanentes e de consumo para execução de plastificação de documentos e de produção de fotografias 3x4, destinados a atender a Superintendência de Articulação e Parcerias para Garantia de Direitos - SAIP/ SETASC.**

LANÇAMENTO E ENVIO DA(S) PROPOSTA(S) NO SIAG: De 06/02/2023 a 24/02/2023, período integral, exceto no dia da abertura da sessão no qual será permitido o envio somente até às 13h45min.**ABERTURA DAS PROPOSTAS** no dia 24/02/2023 às 14h00min**INÍCIO DA SESSÃO:** 14h00min, através do endereço eletrônico <http://aquisicoes.gestao.mt.gov.br>**DISPONIBILIZAÇÃO DO EDITAL:** O edital estará disponível a partir do dia 06/02/2023 no endereço: <http://aquisicoes.gestao.mt.gov.br>, no menu "Edital" e no site www.setasc.mt.gov.br, no menu Aquisições/Pregões/2023.**TELEFONES:**

Informações sobre o pregão: (65) 3613-5716;

Suporte técnico ao SIAG: 0800-7222701 / (67) 3303-2730 / (67)

3303- 2702

SITE DA REALIZAÇÃO: <http://aquisicoes.gestao.mt.gov.br/>***Todos os horários deste aviso são referentes ao horário de Cuiabá-MT (-1 hora de Brasília)**

Cuiabá-MT, 03 de fevereiro de 2023.

Marcos Alexandre Pereira Stocco
Pregoeiro**AVISO DE ABERTURA DE LICITAÇÃO
PREGÃO ELETRÔNICO Nº 003/2023/SETASC
PROCESSO Nº 07072/2022**

A Secretaria de Estado de Assistência Social e Cidadania do Estado de Mato Grosso - SETASC-MT, por meio de seu pregoeiro oficial, designado pela Portaria nº 090/2022/SETASC, torna público, nos termos da Lei nº 8.666 de 21 de junho de 1993, c/c a Lei 10.520, de 17 de julho de 2002 e do Decreto Estadual 840/2017, de 10 de Fevereiro de 2017, que realizará Procedimento Licitatório, na Modalidade: Pregão Eletrônico, do TIPO: Menor Preço, cujo OBJETO é a **aquisição de mobiliários e equipamentos necessários à implantação da Estação Conecta SUAS para atender os programas e projetos Socioassistenciais do SUAS.**

LANÇAMENTO E ENVIO DA(S) PROPOSTA(S) NO SIAG: De 06/02/2023 a 28/02/2023, período integral, exceto no dia da abertura da sessão no qual será permitido o envio somente até às 08h45min.**ABERTURA DAS PROPOSTAS** no dia 28/02/2023 às 09h00min**INÍCIO DA SESSÃO:** 09h00min, através do endereço eletrônico <http://aquisicoes.gestao.mt.gov.br>**DISPONIBILIZAÇÃO DO EDITAL:** O edital estará disponível a partir do dia 06/02/2023 no endereço: <http://aquisicoes.gestao.mt.gov.br>, no menu "Edital" e no site www.setasc.mt.gov.br, no menu Aquisições/Pregões/2023.**TELEFONES:**

Informações sobre o pregão: (65) 3613-5716;

Suporte técnico ao SIAG: 0800-7222701 / (67) 3303-2730 / (67)

3303- 2702

SITE DA REALIZAÇÃO: <http://aquisicoes.gestao.mt.gov.br/>***Todos os horários deste aviso são referentes ao horário de Cuiabá-MT (-1 hora de Brasília)**

Cuiabá-MT, 03 de fevereiro de 2023.

Marcos Alexandre Pereira Stocco
Pregoeiro

**AVISO DE ABERTURA DE LICITAÇÃO
PREGÃO ELETRÔNICO Nº 004/2023/SETASC
PROCESSO Nº 07099/2022**

A Secretaria de Estado de Assistência Social e Cidadania do Estado de Mato Grosso - SETASC-MT, por meio de seu pregoeiro oficial, designado pela Portaria nº 090/2022/SETASC, torna público, nos termos da Lei nº 8.666 de 21 de junho de 1993, c/c a Lei 10.520, de 17 de julho de 2002 e do Decreto Estadual 840/2017, de 10 de Fevereiro de 2017, que realizará Procedimento Licitatório, na Modalidade: Pregão Eletrônico, do TIPO: Menor Preço, cujo OBJETO é a **aquisição de material de consumo sendo, expediente, higiene e limpeza, gêneros alimentícios, copo descartável e camisetas para atendimento das unidades da rede SINE do Estado de Mato Grosso.**

LANÇAMENTO E ENVIO DA(S) PROPOSTA(S) NO SIAG: De 06/02/2023 a 16/02/2023, período integral, exceto no dia da abertura da sessão no qual será permitido o envio somente até às 13h45min.

ABERTURA DAS PROPOSTAS no dia 16/02/2023 às 14h00min

INÍCIO DA SESSÃO: 14h00min, através do endereço eletrônico <http://aquisicoes.gestao.mt.gov.br>

DISPONIBILIZAÇÃO DO EDITAL: O edital estará disponível a partir do dia 06/02/2023 no endereço: <http://aquisicoes.gestao.mt.gov.br>, no menu "Edital" e no site www.setasc.mt.gov.br, no menu Aquisições/Pregões/2023.

TELEFONES:

Informações sobre o pregão: (65) 3613-5716;
Suporte técnico ao SIAG: 0800-7222701 / (67) 3303-2730 / (67) 3303-2702

SITE DA REALIZAÇÃO: <http://aquisicoes.gestao.mt.gov.br/>

***Todos os horários deste aviso são referentes ao horário de Cuiabá-MT (-1 hora de Brasília)**

Cuiabá-MT, 03 de fevereiro de 2023.

Marcos Alexandre Pereira Stocco
Pregoeiro

SEAF

SECRETARIA DE ESTADO DE AGRICULTURA FAMILIAR

**AVISO DE REABERTURA DE LICITAÇÃO
PREGÃO ELETRÔNICO SRP Nº 002/2023/SEAF/MT
SEAF-PRO-2022/03038**

O pregoeiro oficial da SEAF-MT, designado pela Portaria nº. 0052 de 12/12/2022, publicada no Diário Oficial do Estado/MT nº 28.392 em 13/12/2022, **TORNA PÚBLICA** a abertura do **Pregão Eletrônico SRP nº 002/2023/SEAF/MT.**

OBJETO: : Registro de Preço para futura e eventual aquisição dos seguintes equipamentos: Tratores, Grades, Carretas e Colhedoras de Forragens para atender as demandas da Secretaria de Estado de Agricultura Familiar de Mato Grosso (SEAF-MT), de acordo com as especificações do termo de referência, edital e seus anexos.

LANÇAMENTO E ENVIO DA(S) PROPOSTA(S) E DOS DOCUMENTOS DE HABILITAÇÃO NO SIAG: entre os dias **06/02/2023 a 15/02/2023**, período integral. No dia **16/02/2023**, data de abertura da sessão, o horário máximo de aceitação será às **08h00min - horário local (Cuiabá/MT).**

ABERTURA DAS PROPOSTAS E INÍCIO DA SESSÃO: Dia **16/02/2023 às 08h30min. - horário local (Cuiabá/MT)**, através do endereço: <http://aquisicoes.gestao.mt.gov.br>

DISPONIBILIZAÇÃO DO EDITAL: O Edital está disponível na internet no Portal de Aquisições Governamentais. Link de acesso: <http://aquisicoes.gestao.mt.gov.br>

TODAS AS PUBLICAÇÕES REFERENTES A ESTE PREGÃO SERÃO DIVULGADAS NO DIÁRIO OFICIAL DO ESTADO DE MATO GROSSO
Link de acesso: <https://www.iomat.mt.gov.br/>

DÚVIDAS/ ESCLARECIMENTOS/IMPUGNAÇÕES: pregao@agriculturafamiliar.mt.gov.br.
TELEFONE PARA CONTATO: (65) 3613- 6251.

Cuiabá, 03 de fevereiro de 2023.

(ORIGINAL ASSINADO)
MAX PAULO MENDES
Pregoeiro Oficial da SEAF/MT

ADMINISTRAÇÃO INDIRETA

UNEMAT

UNIVERSIDADE DO ESTADO DE MATO GROSSO

**ESTADO DE MATO GROSSO
SECRETARIA DE ESTADO DE CIÊNCIA, TECNOLOGIA E INOVAÇÃO
UNIVERSIDADE DO ESTADO DE MATO GROSSO
TERMO DE ADJUDICAÇÃO E HOMOLOGAÇÃO**

Pregão Eletrônico SRP nº. 0032/2022 - UNEMAT
Pregoeiro: Samuel Longo
Portaria nº 0104/2022 - UNEMAT
Processo: Nº. Unemat-PRO-2022/8585- SIAG: 0008585/2022

A Universidade do Estado de Mato Grosso, por intermédio de sua Reitora em Substituição, no uso de suas atribuições conferidas por meio e com fulcro no art. 51, do Decreto Estadual nº 840, de 10/02/2017 e art. 4º, inciso XXI e XXII, da Lei 10.520/2002, **ADJUDICA** os Lotes 002 ME/EPP e 003 ME/EPP e **HOMOLOGA** o procedimento licitatório - **Pregão Eletrônico SRP nº. 0032/2022 - UNEMAT, Processo Administrativo nº Unemat-PRO-2022/8585- SIAG: 0008585/2022**, o qual tem por objeto o Registro de Preços para futura e eventual contratação de empresa especializada no fornecimento de **BANDEIRAS em atendimento a demanda dos Campi Universitários e da Reitoria da Universidade do Estado de Mato Grosso - UNEMAT**, em conformidade com o resultado de licitação do Pregoeiro Oficial da UNEMAT.

Cáceres/MT, 03 de fevereiro de 2023.

Prof.ª. Dra. Vera Lúcia da Rocha Maquêa
Reitora da UNEMAT

ATA DE REGISTRO DE PREÇOS nº 004/2023 - UNEMAT
ATA DE REGISTRO DE PREÇOS: Nº 004/2023 - Unemat

PROCESSO: Nº. Unemat-PRO-2022/8585- SIAG: 0008585/2022.

PREGÃO ELETRÔNICO SRP: Nº 0032/2022 - Unemat.

Pelo presente instrumento, a **Fundação Universidade do Estado de Mato Grosso - Unemat**, situada na Avenida Tancredo Neves, nº 1.095, Bairro Cavahada III, CEP: 78.217-900, Cáceres/MT, CNPJ: 01.367.770/0001-30, neste ato representado pela Magnífica Reitora **Professora Doutora Vera Lúcia da Rocha Maquêa** inscrito no CPF sob nº. 395.533.701-44 e portadora da Cédula de Identidade sob nº FJ407739 DPF/MT, **RESOLVE REGISTRAR OS PREÇOS** da empresa relacionada, nas quantidades estimadas e indicadas abaixo, de acordo com as classificações obtidas no item, atendendo as condições, as especificações técnicas e as propostas oferecidas na licitação regulamentada pelo edital e anexos do **PREGÃO ELETRÔNICO SRP nº 0032/2022 - Unemat**, do tipo **MINOR PREÇO POR LOTE, PROCESSO ADMINISTRATIVO nº Unemat-PRO-2022/8585- SIAG: 0008585/2022**, independentemente de transcrições, constituindo esta ATA DE REGISTRO DE PREÇOS documento vinculativo e obrigacional às partes.

EMPRESA	LUASI PAPEIS E LIVROS EIRELI
CNPJ	08.371.036/0001-93
ENDEREÇO	Rua Barão de Melgaço, 2.333 - Bairro: Centro Sul CEP: 78.020-800 - Cuiabá/MT
REPRESENTANTE:	Luis Afonso da Silva CPF: 537.721.131-68 RG: 08569274 SESP/MT
CONTATO (TELEFONE)	Fone: (65) 3023-9060 / (65) 9 9997-0740
ENDEREÇO E-MAIL	luasipapeis@terra.com.br

Sujeitam-se as partes às normas constantes da Constituição Federal de 1988, Lei Federal nº 8666/1993 e suas eventuais alterações, Lei Federal nº 10.520/2002, Decreto Estadual nº. 840/2017, Lei Complementar nº 123/2006, Lei Estadual nº 7.696/2002, Decreto Estadual nº 635/2007 e Decreto Estadual n. 7.218/2006, sem prejuízo de outras normas aplicáveis.

1. DO OBJETO

1.1. Esta Ata possui o objetivo de registrar preços dos itens abaixo relacionados, no respectivo item, para **futura e eventual contratação de empresa especializada no fornecimento de BANDEIRAS em atendimento a demanda dos Campi Universitários e da Reitoria da Universidade do Estado de Mato Grosso - UNEMAT**, conforme condições e especificações constantes nesta Ata de Registro de Preço.

002 ME/EPP

LUASI PAPEIS E LIVROS EIRELI CNPJ: 08.371.036/0001-93

Item	Descrição	Unid.	Quant.	Marca Modelo	Valor Unitário R\$	Valor Total
2	BANDEIRA DO BRASIL. CONFECCIONADA EM TECIDO 100% POLIÉSTER, 1ª LINHA, ALTA RESISTÊNCIA E MALHA BLOQUEADA INDESMALHÁVEL. DUPLA FACE, COSTURA COM LINHAS DE ALTA RESISTÊNCIA. COSTURADA COM BARRAS DUPLAS DE 1º QUALIDADE. TARJA NA COR BRANCA COM 2 ILHÓS DE LATÃO DE ALTA RESISTÊNCIA. GLOBO DUPLA FACE COM ESTRELAS E LETRAS COM APLICAÇÕES DE TECIDOS SOBRE TECIDOS. MEDIDAS: 2,5 PANOS, MEDINDO 1,12M X 1,60M. NORMA ABNT NBR 16286:2014 E ABNT NBR 16287:2014	UN	40	CB BANDEIRAS	R\$ 103,90	R\$ 4.156,00

003 ME/EPP

LUASI PAPEIS E LIVROS EIRELI CNPJ: 08.371.036/0001-93

Item	Descrição	Unid.	Quant.	Marca Modelo	Valor Unitário R\$	Valor Total
3	BANDEIRA DO ESTADO DE MATO GROSSO. CONFECCIONADA EM TECIDO 100% POLIÉSTER, 1ª LINHA, ALTA RESISTÊNCIA E MALHA BLOQUEADA INDESMALHÁVEL. DUPLA FACE, COSTURA COM LINHAS DE ALTA RESISTÊNCIA. COSTURADA COM BARRAS DUPLAS DE 1º QUALIDADE. TARJA NA COR BRANCA COM 2 ILHÓS DE LATÃO DE ALTA RESISTÊNCIA. GLOBO DUPLA FACE COM ESTRELAS E LETRAS COM APLICAÇÕES DE TECIDOS SOBRE TECIDOS. MEDIDAS: 2,5 PANOS, MEDINDO 1,12M X 1,60M. NORMA ABNT NBR 16286:2014 E ABNT NBR 16287:2014	UN	30	CB BANDEIRAS	R\$ 103,90	R\$ 3.117,00

VALOR TOTAL DO REGISTRO DE PREÇO R\$ 7.273,00

1.2. O preço unitário de cada item englobará todas as despesas relativas ao objeto, bem como os respectivos custos diretos e indiretos, incluindo seguro, tributos, remunerações, despesas fiscais e financeiras, benefícios e despesas indiretas (BDI), manuais, transporte, todas as taxas e quaisquer outras necessárias ao cumprimento do objeto deste registro, e não será considerada nenhuma reivindicação adicional de pagamento ou reajustamento de preços.

2. DA EXPECTATIVA DE FORNECIMENTO

2.1. Esta Ata de Registro de Preço não gera a obrigação aos órgãos e entidades participantes do Registro de Preços, de contratar, possuindo característica de futura e eventual contratação de acordo com os preços,

fornecedores beneficiários e condições relacionadas na licitação e propostas apresentadas.

2.2. Órgãos/Entidades participantes que responderam à **pesquisa de quantitativo nº 600** acostada ao processo administrativo e encerrada no dia **12/05/2022**, Sendo os seguintes: UNEMAT.

2.3. A utilização dos quantitativos registrados nesta Ata, pelos órgãos ou entidades participantes, será restrita ao quantitativo informado na pesquisa de demanda, conforme relatório de pesquisa anexo ao edital.

2.3.1. Os demais Órgãos ou Entidades, não participantes e demais, serão adesos na forma prevista no Decreto federal nº 7.892/2013 e Decreto Estadual nº. 840/2017 e alterações (Adesão Carona).

2.4. A utilização dos quantitativos registrados nesta Ata, pelos órgãos ou entidades participantes, será restrita ao quantitativo informado na pesquisa de demanda, conforme relatório de pesquisa anexo ao edital.

2.4.1. Excepcionalmente a Unemat poderá remanejar entre os participantes da Ata de Registro de Preços, os quantitativos registrados, desde que devidamente justificado pelo órgão adeso, conforme o artigo 77, VII do Decreto Estadual nº 840/2017.

A PRESENTE ATA FOI ASSINADA NO DIA 03/02/2022 E POSSUI VALIDADE DE 12 MESES CONTADOS A PARTIR DA DATA DA PUBLICAÇÃO NO DIÁRIO OFICIAL DO ESTADO.

ORIGINAL DEVIDAMENTE ASSINADO NOS AUTOS DA ATA DE REGISTRO DE PREÇOS Nº 004/2023 - UNEMAT, DISPONÍVEL NA ÍNTEGRA NO SITE DA UNEMAT OU NOS AUTOS.

**ESTADO DE MATO GROSSO
SECRETARIA DE ESTADO DE CIÊNCIA, TECNOLOGIA E INOVAÇÃO
UNIVERSIDADE DO ESTADO DE MATO GROSSO
AVISO DE HABILITAÇÃO CLASSIFICAÇÃO E RESULTADO
CONCORRÊNCIA PÚBLICA Nº 005/2022 - UNEMAT**

PROCESSO: UNEMAT-PRO-2022/24860 - SIAG: 0024860/2022

A **UNIVERSIDADE DO ESTADO DE MATO GROSSO: UNEMAT**, por intermédio da **Comissão Permanente de Licitações - CPL**, designada pela **Portaria nº 080/2022 - Unemat**, torna público para conhecimento dos interessados, o **resultado da HABILITAÇÃO, CLASSIFICAÇÃO DE PROPOTAS e RESULTADO FINAL (VENCEDORA)** da licitação na modalidade **Concorrência Pública nº 005/2022 - Unemat**, que tem por objeto a **Selecionar Empresa de Engenharia Área civil, para execução de Projeto de Construção do Centro Regional de Desenvolvimento Esportivo da Região Oeste do Estado de Mato Grosso, subdividido em dois lotes: Lote 1: Construção do Laboratório de Práticas Esportivas; Lote 2: Construção do Complexo Aquático. Os recursos para as construções são oriundos do Contrato de Repasse nº 905643.2020, tendo por concedente Ministério da Cidadania, representado pela Caixa Econômica Federal, para atender a demanda do Campus Universitário de Cáceres/MT, da Universidade do Estado de Mato Grosso Carlos Alberto Reyes Maldonado**, conforme Projeto Básico e anexos do Edital, na forma da legislação pertinente, em especial da Lei nº 8.666/1993, e dos termos estabelecidos no Edital. O resultado da presente licitação foi **DECLARADO** o seguinte: **HABILITADAS: FORT CONSTRUTORA LTDA, CNPJ 20.004.665/0001-80; Ampla - Construções e Empreendimentos Ltda-EPP, CNPJ 06.936.513/0001-95. Quanto a proposta de preços foi DECLARADO o seguinte: CLASSIFICADAS propostas das empresas: Ampla - Construções e Empreendimentos Ltda-EPP, CNPJ 06.936.513/0001-95 com valor de: Lote 001 R\$ 3.268.602,07; Lote 002 R\$ 1.941.273,65; e a FORT CONSTRUTORA LTDA EPP, CNPJ 20.004.665/0001-80, com valor de: Lote 001 R\$ 3.459.816,47; Lote 002 R\$ 2.050.864,54. E e sagrou-se VENCEDORA a empresa: Ampla - Construções e Empreendimentos Ltda-EPP, CNPJ 06.936.513/0001-95, com proposta no valor de: Lote 001 R\$ 3.268.602,07 (três milhões e duzentos e sessenta e oito mil, seiscentos e dois reais e sete centavos); Lote 002 R\$ 1.941.273,65 (um milhão novecentos e quarenta e um mil duzentos e setenta e três reais e sessenta e cinco centavos). Nos termos da ata da sessão de abertura da **CONCORRÊNCIA PÚBLICA Nº. 005/2022 - UNEMAT**, que está publicada no site da Unemat www.unemat.br/licitacoes e da www.gestao.mt.gov.br - (Link: Portal de Aquisições) junto ao edital. Na forma do subitem 19.2 do edital, das decisões proferidas pela Comissão, cabe recurso no prazo e na forma estabelecidos no art. 109 da Lei 8.666/1993. **PROCESSO ADMINISTRATIVO Nº: UNEMAT-PRO-2022/24860 - SIAG: 0024860/2022.****

Cáceres/MT, 03 de fevereiro de 2023.

Samuel Longo
Presidente da Comissão Permanente de Licitação

ESTADO DE MATO GROSSO
SECRETARIA DE ESTADO DE CIÊNCIA, TECNOLOGIA E INOVAÇÃO
UNIVERSIDADE DO ESTADO DE MATO GROSSO
AVISO DE ABERTURA DE LICITAÇÃO
CONCORRÊNCIA PÚBLICA Nº 0001/2023 - UNEMAT

PROCESSO Nº UNEMAT-PRO-2022/27332 - SIAG: 0027332/2022

A UNIVERSIDADE DO ESTADO DE MATO GROSSO: UNEMAT, por intermédio da Comissão Permanente de Licitações - CPL, designada pela Portaria nº 185/2023 - UNEMAT, de 27/01/2023, publicada no D.O.E. no dia 30.01.2023, torna público que, a partir da publicação deste aviso de edital, está aberta CONCORRÊNCIA PÚBLICA N.º 0001/2023 - Unemat, a ser julgada pelo critério de MENOR PREÇO, com regime de execução indireta por EMPREITADA POR PREÇO GLOBAL, com a finalidade de Selecionar Empresa de Engenharia Área Civil, para execução de obra de reforma e ampliação do Centro Experimental e Tecnológico CET no Campus Universitário de Sinop da Universidade do Estado de Mato Grosso - Unemat, conforme Projeto Básico e anexos do Edital, na forma da legislação pertinente, em especial da Lei nº 8.666/1993, e dos termos estabelecidos no Edital. Os envelopes com os documentos de HABILITAÇÃO e as PROPOSTAS COMERCIAIS serão recebidos somente no dia 10 de março de 2023, das 08:30h às 09:00h, pela COMISSÃO PERMANENTE DE LICITAÇÕES - CPL, mediante protocolo, no Campus Universitário de Sinop - Unidade Jardim Imperial, localizado na Avenida dos Ingás, 3001, Jardim Imperial, CEP 78.555-000 - Cidade: Sinop - MT. Encerrado o prazo para recebimento dos documentos, logo em seguida, será dado início à Sessão Pública de abertura dos envelopes, a partir das 09:15h, no mesmo local. A partir da data de publicação deste Aviso de Licitação na Imprensa Oficial, o Edital e seus anexos poderão ser obtidos no endereço eletrônico de internet correspondente a: da Unemat www.unemat.br/licitacoes e da www.gestao.mt.gov.br - (Link: Portal de Aquisições), ou ser obtidos, em formato digital (cd-rom), gratuitamente, na Sala da Comissão Permanente de Licitação da Universidade do Estado de Mato Grosso, de segunda à sexta-feira, no período das 08h às 12h e das 14h às 18h. Informações gerais sobre a licitação e seu edital poderão ser obtidas: pelo telefone (65) 3221-0014, ou pelo email: licitacao@unemat.br. Questionamentos, impugnações ou pedidos de esclarecimentos sobre o teor do edital deverão ser realizados somente mediante registro de protocolo junto à Universidade do Estado de Mato Grosso, no endereço constante no preâmbulo deste Aviso ou via e-mail ou site da www.gestao.mt.gov.br - (Link: Portal de Aquisições). A sessão será transmitida ao vivo e o vídeo disponibilizado no canal do youtube "Licitação Unemat" link: <https://www.youtube.com/channel/UCJLTYyKxL5U0Q8xKEJavMgQ>.

Cáceres/MT, 03 de fevereiro de 2023.

Samuel Longo
Assessor Especial II de Aquisição

MTI

EMPRESA MATO-GROSSENSE DE TECNOLOGIA DA INFORMAÇÃO

AVISO DE ABERTURA DE LICITAÇÃO

Credenciamento: 001/2023/MTI

O Diretor Presidente Interino da Empresa Mato-grossense de Tecnologia da Informação - MTI, torna público a ABERTURA do Credenciamento: 001/2023/MTI - Processo nº MTI-PRO-2022/02173. OBJETOS: Credenciamento de empresa (s) especializada (s) para Prestação de serviços de gerenciamento, implementação, administração e disponibilização de créditos, por cartões eletrônicos/magnéticos, modalidade alimentação, de abrangência nacional, (Estados, Capitais e Municípios), aos empregados da MTI, que possibilitem a compra de refeições prontas e gêneros alimentícios "in natura", em rede de estabelecimentos credenciados, na forma definida na legislação pertinentes e dispositivos normativos que regulamentam o "Programa de Alimentação do Trabalhador - PAT", instituído pela Lei nº 6.321/76 e regulamentado pelo Decreto nº 5/91, destinados os Empregados da MTI - Empresa Mato-Grossense de Tecnologia da Informação, conforme condições e especificações estabelecidas neste Termo de Referência, no Edital e seus anexos, para todos os fins e efeitos

A documentação para o Credenciamento deverá ser entregue na Sede da EMPRESA MATO-GROSSENSE DE TECNOLOGIA DA INFORMAÇÃO - MTI, na UNIDADE DE AQUISIÇÕES E CONTRATOS - UGACO, a partir do dia 07/02/2023 à 22/03/2023 de segunda a sexta feira em horário de expediente (das 08h00min às 12:00 e das 14:00 às 18h00min) - Horário local (Cuiabá/MT), no endereço citado no Edital, em conformidade com as normas estabelecidas no respectivo edital, sendo admitida a entrega da documentação via correios. As dúvidas quanto ao procedimento de credenciamento poderão ser dirimidas pela Comissão de Credenciamento designada.

DISPONIBILIZAÇÃO DO EDITAL: <http://www.mti.mt.gov.br/licitacoes-e-contratos>, no menu Transparência - Licitações e Contratos.
TELEFONE: (0**65)3613-3056 - (0**65)3613-3012

Cuiabá-MT, 03 de fevereiro de 2023.

CLEBERSON ANTÔNIO SÁVIO GOMES
DIRETOR PRESIDENTE INTERINO DA MTI

MT PAR

MT PARTICIPAÇÕES E PROJETOS S.A.

AVISO DE ERRATA E PRORROGAÇÃO DE ABERTURA DE LICITAÇÃO

PREGÃO ELETRÔNICO Nº 004/2023/MTPAR
PROCESSO SIGADOC: MTPAR-PRO-2022/00034
Número do Protocolo SIGADOC: MTPARPRO202300034

A MT Participações e Projetos S.A - MT-PAR, torna público que realizará a licitação em epígrafe, conforme indicado abaixo.

DO ENVIO DA PROPOSTA E DOS DOCUMENTOS DE HABILITAÇÃO: Até às 08h50min do dia 13/02/2023 (horário de Cuiabá-MT), exclusivamente via sistema SIAG.

*ABERTURA DAS PROPOSTAS E INÍCIO DA SESSÃO: 09h00min do dia 13/02/2023 (horário local - MT).

*OBJETO: Aquisição de retroescavadeira e trator agrícola para atender as obras do Parque Novo Mato Grosso, e futuras demandas da MT-PAR conforme especificações, condições, quantidades e exigências estabelecidas no edital e em seus anexos

DISPONIBILIZAÇÃO DO EDITAL: O edital e seus anexos poderão ser retirados na página eletrônica do Sistema de Aquisições Governamentais: <http://aquisicoes.gestao.mt.gov.br/> e no site da MT-PAR: <https://www.mtpar.mt.gov.br/preg%C3%B5es-eletr%C3%B4nicos-2022>.

Duvidas: (65) 3622-0133 - Núcleo Administrativo.

*Em virtude de o objeto ter saído errado no aviso publicado na página 119 D.O.E 28.431 e da disponibilidade do pregoeiro a abertura da sessão fica prorrogada para 13/02/2023.

Cuiabá-MT, 03 de fevereiro de 2023.

WENER SANTOS

Diretor Presidente da MT Participações e Projetos S.A - MT-PAR

AVISO DE LICITAÇÃO

PREGÃO ELETRÔNICO Nº 005/2023/MTPAR
PROCESSO SIGADOC: MTPAR-PRO-2023/00047
Número do Protocolo SIGADOC: BhTRBj8CYR

A MT Participações e Projetos S.A - MT-PAR, torna público que realizará a licitação em epígrafe, conforme indicado abaixo.

DO ENVIO DA PROPOSTA E DOS DOCUMENTOS DE HABILITAÇÃO: Até às 08h50min do dia 02/03/2023 (horário de Cuiabá-MT), exclusivamente via sistema SIAG.

ABERTURA DAS PROPOSTAS E INÍCIO DA SESSÃO: 09h00min do dia 02/03/2023 (horário local - MT).

OBJETO: Contratação de empresa especializada em serviços de locação, por hora, de trator de esteira, retroescavadeira, caminhão munck e trator de pneus com grade, com operador, com manutenções preventivas e corretivas, todas as demais despesas acessórias e sem fornecimento de combustível, para atender as demandas do Parque Novo Mato Grosso, conforme especificações, condições, quantidades e exigências estabelecidas no edital e em seus anexos.

DISPONIBILIZAÇÃO DO EDITAL: O edital e seus anexos poderão ser retirados na página eletrônica do Sistema de Aquisições Governamentais: <http://aquisicoes.gestao.mt.gov.br/> e no site da MT-PAR: <https://www.mtpar.mt.gov.br/preg%C3%B5es-eletr%C3%B4nicos-2022>.

Duvidas: (65) 3622-0133 - Núcleo Administrativo.

Cuiabá-MT, 03 de fevereiro de 2023.

WENER SANTOS

Diretor Presidente da MT Participações e Projetos S.A - MT-PAR

mt.gov.br

ISSO É ROTINA PRA VOCÊ.

ÁGUA PARADA, PRA DENGUE, TAMBÉM.

CERTOS HÁBITOS SÃO ROTINA PRA GENTE. MAS POR QUE COMBATER A DENGUE AINDA NÃO?

Faça do combate à Dengue uma rotina. Só assim será possível eliminar esse perigo.



Vire garrafas de cabeça para baixo



Limpe e tampe bem a caixa d'água



Troque sempre a água do seu pet



Elimine água em vasos de flores



Mantenha calhas secas e limpas



Mantenha piscinas limpas

A DENGUE MATA.

MUDAR SUA ROTINA É CUIDAR DA SUA FAMÍLIA.



DEFENSORIA PÚBLICA

ATO Nº 049/2023

A DEFENSORA PÚBLICA-GERAL DO ESTADO DE MATO GROSSO, no uso de suas atribuições institucionais, especialmente a conferida pelo art. 11, incisos I e V, da Lei Complementar nº 146, de 29 de dezembro de 2003, resolve exonerar, **ARTHUR COSTA DIAS** do cargo de Assessor Jurídico (DP-CNE-III) da Defensoria Pública do Estado de Mato Grosso, conforme a Lei nº 10.773 de 05 de dezembro de 2018, com efeitos a partir de 03 de fevereiro de 2023.

Cuiabá/MT, 03 de fevereiro de 2023.

MARIA LUZIANE RIBEIRO DE CASTRO
Defensora Pública-Geral do Estado de Mato Grosso

PORTARIA Nº 127/2023/SDPG

A SEGUNDA SUBDEFENSORA PÚBLICA-GERAL DO ESTADO DE MATO GROSSO, no uso de suas atribuições legais e institucionais, conferidas pelo art. 14 - Seção I - A da Lei 146/2003 com redação modificada pela Lei Complementar 608/2018;

CONSIDERANDO a decisão proferida no procedimento nº 1353/2023;

RESOLVE:

Art. 1º REVOGAR a Portaria nº 088/2020/DPG de 23 de janeiro de 2020, que designou a Defensora Pública do Estado de Mato Grosso Fernanda Maria Cicero de Sá França, para atuar como Coordenadora do Núcleo Cível de Cuiabá/MT.

Art. 2º DESIGNAR a Defensora Pública do Estado de Mato Grosso que atuará como Coordenadora do Núcleo Cível de Cuiabá/MT, bem como a sua substituta, conforme tabela abaixo:

Função	Membro
Coordenadora	Ana Cristina Pereira de Souza Vidal
Coordenadora Substituta	Fernanda Maria Cicero de Sá França

Art. 3º A presente Portaria entra em vigor na data de sua publicação, revogando as disposições contrárias.

Cuiabá/MT, 03 de fevereiro de 2023.

MARIA CECÍLIA ALVES DA CUNHA
Segunda Subdefensora Pública-Geral do Estado de Mato Grosso
AVISO DE ABERTURA DO PREGÃO ELETRÔNICO Nº 02/2023/DPMT

O Coordenador de Aquisições e Contratos, TORNA PÚBLICO a abertura da seguinte licitação:

MODALIDADE: PREGÃO ELETRÔNICO Tipo: MENOR PREÇO POR ITEM

Procedimento: 14575/2022 - Defensoria Pública. Pregão Eletrônico n. 02/2023

Data: 16/02/2023 - Horário 14:00h (horário de Brasília);

Endereço Eletrônico: www.comprasnet.gov.br.

Objeto: REGISTRO DE PREÇOS PARA FUTURA E EVENTUAL AQUISIÇÃO DE DATASHOWS PARA ATENDER AS NECESSIDADES DA DEFENSORIA PÚBLICA DO ESTADO DE MATO GROSSO, CONFORME AS ESPECIFICAÇÕES CONSTANTES NESTE INSTRUMENTO CONVOCATÓRIO E SEUS ANEXOS. Locais para acesso ao Edital: A) Sítio da Defensoria Pública do Estado: www.defensoriapublica.mt.gov.br; B) E-mail: pregoeiros@dp.mt.gov.br C) Sede Administrativa DPMT: situada na Rua 02, esquina com a Rua C, Setor A, Quadra 04, Lote 04, Centro Político Administrativo, Cuiabá/MT, CEP: 78.049-912 - horário: 12:00 às 18:00.

Direcione a câmera do seu celular para este QRcode e conheça nosso Portal Transparência para acesso integral dessa e outras licitações:

Cuiabá-MT, 02 de fevereiro de 2023., **Érick Rocha Said**

Processo nº 12565/2021
Assunto: Pregão Eletrônico de nº 61/2022

HOMOLOGAÇÃO/RESULTADO DA LICITAÇÃO NA MODALIDADE PREGÃO ELETRÔNICO DE Nº 61/2022

A DEFENSORIA PÚBLICA DO ESTADO DE MATO GROSSO, mediante o seu Ordenador de Despesas, vem a público, **DIVULGAR O RESULTADO DE LICITAÇÃO NA MODALIDADE PREGÃO ELETRÔNICO Nº 061/2022/DPMT** - Processo n. 12565/2021, o qual tem por objeto a futura e eventual contratação de empresa especializada no fornecimento de materiais de copa e cozinha e gêneros alimentícios, para atender as necessidades da Defensoria Pública do Estado de Mato Grosso.

Grupo 01 EMPRESA: NAKA EXPRESS GENEROS ALIMENTÍCIOS LTDA CNPJ: 28.072.565/0001-01					
ITEM	CÓD. PUG	ESPECIFICAÇÃO DO OBJETO	QTD	VALOR MÉD. UNIT.	VALOR MÉD. TOTAL
01	373205-3	Copo descartavel transparente - de poliestireno, para liquidos, com capacidade de 180ml. Obs: esta quantidade deverá estar distribuída em 300 caixas, com 25 pacotes de 100 unidades de copos descartáveis transparente de 180 ml.	7.500	R\$ 4,18	R\$ 31.350,00
02	181373-0	Copo descartavel transparente - de poliestireno, para liquidos, com capacidade de 50ml. Obs: esta quantidade deverá estar distribuída em 30 caixas, com 25 pacotes de 100 unidades de copos descartáveis transparente de 50 ml.	1.500	R\$ 2,04	R\$ 3.060,00
TOTAL: 34.410,00 (trinta e quatro mil quatrocentos e dez reais).					

Grupo 02 EMPRESA: BFX COMÉRCIO DE GLP LTDA EPP CNPJ: 06.304.408/0001-33					
ITEM	CÓD. PUG	ESPECIFICAÇÃO DO OBJETO	QTD	VALOR MÉD. UNIT.	VALOR MÉD. TOTAL
03	0004132	Gás de cozinha 13kg, com troca de vasilhame vazio, altamente tóxico e inflamável, acondicionado em botijão, de acordo com as normas vigentes da anp e cnpq. Validade mínima de 01 (um) ano após a entrega. Unidade. Marca.	50	R\$ 103,28	R\$ 5.164,00
04	12202-5	Vasilhame de botijao para gas - aco, glp, 13 kg.	50	R\$ 168,28	R\$ 8.414,00
TOTAL: 13.578,00 (treze mil quinhentos e setenta e oito reais).					

Grupos 03 e 04 EMPRESA: FRUTA SUL COMÉRCIO DE HORTIFRUTIGRANJEIROS LTDA CNPJ: 10.264.502/0001-83					
ITEM	CÓD. PUG	ESPECIFICAÇÃO DO OBJETO	QTD	VALOR MÉD. UNIT.	VALOR MÉD. TOTAL
05	00068322	Café - torrado e moído, embalagem a vacuo de 500 gramas, contendo identificação do produto, marca do fabricante, com selo de pureza da abic, data de fabricacao e prazo de validade. Abic: associação brasileira dos produtores de café.	2000	R\$ 14,31	R\$ 28.620,00

06	157658-5	Cha mate - folhas e talos de erva mate tostados, constituído de folha e talos (Ilex paraguariensis), de espécimes vegetais genuínos ligeiramente tostados e partidos, com aspecto cor, cheiro e sabor próprios, isento de sujidades, parasitas e larvas, acondicionado em embalagem apropriada para entrega de 250 gramas.	800	R\$ 3,94	R\$ 3.152,00
07	00067789	Açúcar - do tipo cristalizado, na cor branco, sacarose de cana de açúcar, embalagem em polietileno, conteúdo data de fabricacao e prazo e validade, o produto devera ter registro no ministerio da saude, prazo de validade minima 01 (um) ano da data de vencimento. Pacote de 2 kg.	400	R\$ 5,99	R\$ 2.396,00
08	124611-9	Água mineral - natural sem gas, acondicionada em garrafao de polipropileno, tampa de pressao e lacre, com vasilhame, garrafao 20 litros.	5000	R\$ 5,79	R\$ 28.950,00
09	305733-0	Garrafao vazio - de polipropileno, com capacidade para 20 litros, no modelo usual em fornecimento de água mineral, no formato redondo, para água.	200	R\$ 15,98	R\$ 3.196,00
TOTAL: 66.314,00 (sessenta e seis mil trezentos e quatorze reais).					

VALOR TOTAL ESTIMADO: R\$ 184.024,50 (cento e oitenta e quatro mil vinte e quatro reais e cinquenta centavos).

VALOR TOTAL HOMOLOGADO: R\$ 114.302,00 (cento e quatorze mil trezentos e dois reais).

ECONOMIA: R\$ 69.722,50 (sessenta e nove mil setecentos e vinte e dois reais e cinquenta centavos).

Cuiabá/MT, 12 de dezembro de 2022.

ROGÉRIO BORGES FREITAS
PRIMEIRO SUBDEFENSOR PÚBLICO-GERAL

ATO Nº. 050/2023

A DEFENSORA PÚBLICA-GERAL DO ESTADO DE MATO GROSSO, no uso de suas atribuições institucionais, especialmente a conferida pelo art. 11, incisos I e V, da Lei Complementar nº 146, de 29 de dezembro de 2003, resolve nomear **ANNY GRAZIELE PEDROSO SOARES SANTOS** no cargo de Assessora Jurídica (DP-CNE-III) da Defensoria Pública do Estado de Mato Grosso, com atuação junto à Secretaria da Corregedoria-Geral, conforme a Lei nº 10.773 de 05 de dezembro de 2018, com efeitos a partir da data de publicação

Cuiabá/MT, 03 de fevereiro de 2023.

MARIA LUZIANE RIBEIRO DE CASTRO
Defensora Pública-Geral do Estado de Mato Grosso

EXTRATO DA ATA DE REGISTRO DE PREÇOS Nº 002/2023/DP/MT

Gestora da Ata: DEFENSORIA PÚBLICA DO ESTADO DE MATO GROSSO.

Adjudicatário: NAKA EXPRESS GENEROS ALIMENTICIOS LTDA

Objeto: registro de preços para a futura e eventual contratação de empresa especializada no fornecimento de materiais de copa e cozinha e gêneros alimentícios, para atender as necessidades da defensoria pública do estado de mato grosso.

Fundamento Legal: Licitação na Modalidade Pregão Eletrônico nº 061/2022/DP/MT, Lei Federal 10.520/2002, Lei Federal nº 8.666/93, Decreto Federal nº 10.024/2019, Decreto Estadual nº 840/2017 e Processo nº 12565/2021.

Vigência: 12 (doze) meses.

Valor Total: R\$ 34.410,00 (trinta e quatro mil e quatrocentos e dez reais).

Assinam: Primeiro Subdefensor Público-Geral e Ordenador de Despesa - Dr. Rogério Borges Freitas, Empresa - NAKA EXPRESS GENEROS ALIMENTICIOS LTDA - Representante Legal - Mario Cesar Hideki Nakayama.

EXTRATO DA ATA DE REGISTRO DE PREÇOS Nº 003/2023/DP/MT

Gestora da Ata: DEFENSORIA PÚBLICA DO ESTADO DE MATO GROSSO.

Adjudicatário: BFX COMERCIO DE GLP LTDA EPP.

Objeto: registro de preços para a futura e eventual contratação de empresa especializada no fornecimento de materiais de copa e cozinha e gêneros alimentícios, para atender as necessidades da defensoria pública do estado de mato grosso.

Fundamento Legal: Licitação na Modalidade Pregão Eletrônico nº 061/2022/DP/MT, Lei Federal 10.520/2002, Lei Federal nº 8.666/93, Decreto Federal nº 10.024/2019, Decreto Estadual nº 840/2017 e Processo nº 12565/2021.

Vigência: 12 (doze) meses.

Valor Total: R\$ 13.578,00 (treze mil e quinhentos e setenta e oito reais).

Assinam: Primeiro Subdefensor Público-Geral e Ordenador de Despesa - Dr. Rogério Borges Freitas, Empresa - BFX COMERCIO DE GLP LTDA EPP - Representante Legal - Priscila Consani Das Mercês Oliveira.

EXTRATO DA ATA DE REGISTRO DE PREÇOS Nº 004/2023/DP/MT

Gestora da Ata: DEFENSORIA PÚBLICA DO ESTADO DE MATO GROSSO.

Adjudicatário: FRUTA SUL COMERCIO DE HORTIFRUTIGRANJEIROS LTDA.

Objeto: registro de preços para a futura e eventual contratação de empresa especializada no fornecimento de materiais de copa e cozinha e gêneros alimentícios, para atender as necessidades da defensoria pública do estado de mato grosso.

Fundamento Legal: Licitação na Modalidade Pregão Eletrônico nº 061/2022/DP/MT, Lei Federal 10.520/2002, Lei Federal nº 8.666/93, Decreto Federal nº 10.024/2019, Decreto Estadual nº 840/2017 e Processo nº 12565/2021.

Vigência: 12 (doze) meses.

Valor Total: R\$ 66.314,00 (sessenta e seis mil e trezentos e quatorze reais).

Assinam: Primeiro Subdefensor Público-Geral e Ordenador de Despesa - Dr. Rogério Borges Freitas, Empresa - FRUTA SUL COMERCIO DE HORTIFRUTIGRANJEIROS LTDA - Representante Legal - Ricardo Vicente Sohn.

PORTARIA Nº 129/2023/SDPG

A SEGUNDA SUBDEFENSORA PÚBLICA-GERAL DO ESTADO DE MATO GROSSO, no uso de suas atribuições legais e institucionais, conferidas pelo art. 14 - Seção I - A da Lei 146/2003 com redação modificada pela Lei Complementar 608/2018;

CONSIDERANDO a decisão proferida no procedimento nº 1237/2023 com o resultado do acúmulo de funções do edital publicado na Portaria 110/2023/SDPG;

RESOLVE:

Art. 1º SUSPENDER temporariamente a Portaria nº 1574/2022/SDPG, durante o período de **06/02/2023 a 20/02/2023 - 15 (quinze) dias**.

Art. 2º DESIGNAR os Defensores Públicos **Leandro Fabris Neto e Marcus Vinicius Esbalqueiro** para atuar em acúmulo de funções perante a **7ª Defensoria do Núcleo de Tangará da Serra**, durante o período de **06/02/2023 a 20/02/2023 - 15 (quinze) dias**.

Art. 3º DESIGNAR a Defensora Pública **Paula Ferreira Fernandes** para atuar em acúmulo de funções perante a **2ª Defensoria do Núcleo Criminal de Rondonópolis**, durante o período de **06/02/2023 a 20/02/2023 - 15 (quinze) dias**, visto que a Defensora Pública **Melissa Gonçalves Rodrigues Vicentim** estará em usufruto de férias individuais.

Art. 4º Esta Portaria entra em vigor na data de sua publicação, revogando as disposições contrárias.

Cuiabá/MT, 03 de fevereiro de 2022.

MARIA CECÍLIA ALVES DA CUNHA
Segunda Subdefensora Pública-Geral do Estado de Mato Grosso

PORTARIA Nº 130/2023/SDPG

A SEGUNDA SUBDEFENSORA PÚBLICA-GERAL DO ESTADO DE MATO GROSSO, no uso de suas atribuições legais e institucionais, conferidas pelo art. 14 - Seção I - A da Lei 146/2003 com redação modificada pela Lei Complementar 608/2018;

CONSIDERANDO a decisão proferida no procedimento nº 1329/2023;

RESOLVE:

Art. 1º ESTABELECE a Escala de Plantão Integrado Unificado dos Defensores Públicos, Defensoras Públicas e Assistentes Jurídicos da Segunda Instância, conforme relacionado abaixo:

DATA	RESPONSÁVEL
01/02 a 08/02/2023	Dr. Marcos Rondon Silva Assessor Jurídico: Ênio Póvoas Neto
08/02 a 15/02/2023	Dra. Alenir Auxiliadora Ferreira da Silva Garcia Assessora Jurídica: Isabella Cristina Batista de Carvalho
15/02 a 22/02/2023	Dr. Cid de Campos Borges Filho Assessor Jurídico: Jean Paul Dias
22/02 a 01/03/2023	Dr. Valtênir Luiz Pereira Assessora Jurídica: Claudia Maciel Santos Leão
01/03 a 08/03/2023	Dr. Altamiro Araújo de Oliveira Assessor Jurídico: Vítor Hugo Bena Medeiros
08/03 a 15/03/2023	Dr. Estevam Vaz Curvo Filho Assessor Jurídico: Felipe Baez Malheiros
15/03 a 22/03/2023	Dra. Mariusa Magalhães de Oliveira Assessora Jurídica: Andressa Santiago Soares
22/03 a 29/03/2023	Dra. Tânia Regina de Matos Assessor Jurídico: Matheus Correia de Campos
29/03 a 05/04/2023	Dr. Augusto Celso Reis Nogueira Assessora Jurídica: Maikeli Cividini
05/04 a 12/04/2023	Dra. Raquel Regina Souza Ribeiro Assessor Jurídico: Emanuel Antônio Guia de Lara Pinto
12/04 a 19/04/2023	Dr. Francisco Framarion Pinheiro Junior Assessor Jurídico: Fabricio Ademar Goulart
19/04 a 26/04/2023	Dr. Fábio Guimarães Neto Assessora Jurídica: Rosangela Santa Furtado
26/04 a 03/05/2023	Dr. Márcio Frederico de Oliveira Dorilêo Assessora Jurídica: Nathália Costa Marques Carvalho de Oliveira
03/05 a 10/05/2023	Dra. Graciela Faria Assessor Jurídico: Marcos Pinheiro de Almeida Júnior
10/05 a 17/05/2023	Dra. Liseane Peres de Oliveira Gomes Assessor Jurídico: Fulvio Ferrer Kalix
17/05 a 24/05/2023	Dra. Raquel Regina Souza Ribeiro Assessor Jurídico: Emanuel Antônio Guia de Lara Pinto
24/05 a 31/05/2023	Dra. Danielle P. Vilas Boas Biancardini Assessor Jurídico: Kalahan Barbosa de Moraes
31/05 a 07/06/2023	Dr. Djalma Sabo Mendes Junior Assessora Jurídica: Luciana Gonçalves Parreira
07/06 a 14/06/2023	Dr. Estevam Vaz Curvo Filho Assessor Jurídico: Felipe Baez Malheiros
14/06 a 21/06/2023	Dra. Regiane Xavier Dias Ribeiro Assessora Jurídica: Renata Elisa Curvo Marine
21/06 a 28/06/2023	Dr. Silvío Jéferson de Santana Assessora Jurídica: Ercília Borges
28/06 a 05/07/2023	Dr. Marcos Rondon Silva Assessor Jurídico: Ênio Póvoas Neto
05/07 a 12/07/2023	Dr. Márcio Frederico de Oliveira Dorilêo Assessora Jurídica: Nathália Costa Marques Carvalho de Oliveira
12/07 a 19/07/2023	Dr. Hércules da Silva Gahyva Assessor Jurídico: João Paulo Prado Leão
19/07 a 26/07/2023	Dra. Mariusa Magalhães de Oliveira Assessora Jurídica: Andressa Santiago Soares
26/07 a 02/08/2023	Dr. Valtênir Luiz Pereira Assessora Jurídica: Cláudia Maciel Santos Leão

Art. 2º Esta Portaria entra em vigor na data de sua publicação, revogando as disposições contrárias.

Cuiabá/MT, 03 de fevereiro de 2023.

MARIA CECÍLIA ALVES DA CUNHA
Segunda Subdefensora Pública-Geral do Estado de Mato Grosso

PORTARIA Nº 131/2023/SDPG

A SEGUNDA SUBDEFENSORA PÚBLICA-GERAL DO ESTADO DE MATO GROSSO, no uso de suas atribuições legais e institucionais, conferidas pelo art. 14 - Seção I - A da Lei 146/2003 com redação modificada pela Lei Complementar 608/2018;

CONSIDERANDO a decisão proferida no procedimento nº 1423/2023;

RESOLVE:

Art. 1º ALTERAR a Escala de Plantão dos Defensores Públicos, Defensoras Públicas e Assistentes Jurídicos do **Núcleo de Tangará da Serra**, conforme relacionado abaixo:

DATA	RESPONSÁVEL
06/02 a 10/02/2023	Dr. Renato Henrique Ferrarezi Assessora Jurídica: Aline Dalla Roza Lustoza
13/02 a 17/02/2023	Dr. Jorge Alexandre Felipe Viana Munduruca Assessor Jurídico: Karen Torres

Art. 2º Esta Portaria entra em vigor na data de sua publicação, revogando as disposições contrárias.

Cuiabá/MT, 03 de fevereiro de 2023.

MARIA CECÍLIA ALVES DA CUNHA
Segunda Subdefensora Pública-Geral do Estado de Mato Grosso

EXTRATO DE NOTIFICAÇÃO DE PENALIDADE.

O 1º Subdefensor Público-Geral do Estado de Mato Grosso, no uso de suas atribuições e em vista do que consta nos autos do processo nº **do processo nº 6637/2021 DP/MT**, resolve após observância do devido processo legal, do contraditório e da ampla defesa, **tornar público** as penalidades impostas a empresa **BOBCAT CONTRUTORA LTDA**, CNPJ: 36.824.110/0001-15, abaixo discriminadas, em razão da inexecução total do contrato n. 034/2021 oriundos da Ata de Registro de Preços nº 051/2021 DPMT.

MULTA no valor de R\$ 50.000,00 (cinquenta mil reais), prevista na cláusula sexta do Termo de Compromisso celebrado com a empresa, em razão do seu descumprimento total, que substituirá as penas de multa previstas no contrato.

DECLARAÇÃO DE INIDONEIDADE PARA LICITAR OU CONTRATAR COM A ADMINISTRAÇÃO PÚBLICA enquanto perdurarem os motivos determinantes da punição ou até que seja promovida a reabilitação perante com a Defensoria Pública do Estado de Mato Grosso, depois de ressarcidos os prejuízos causados, conforme cláusula 16.2.2, do contrato 034/2021.

IMPEDIMENTO DE LICITAR E CONTRATAR COM O ESTADO DE MATO GROSSO E DESCREDECIMENTO DO SICAF OU DO SISTEMA DE CADASTRAMENTO DE FORNECEDORES A QUE SE REFERE O INCISO XIV DO ART. 4º DA LEI Nº 10.520/2002, pelo prazo de 03 (três anos), enquanto perdurarem os motivos determinantes da punição ou até que seja promovida a reabilitação perante a própria autoridade que aplicou a penalidade, diante da falha na execução do compromisso consignado e comportamento inidôneo, garantido o direito prévio da citação e da ampla defesa, conforme cláusula 16.2.3, do contrato 034/2021.

Considerando a necessidade de disciplinar a sustação, retificação, republicação, alteração, revogação ou reclamação de publicação de matéria no Diário Oficial, fica revogado o Extrato de Aplicação de Penalidade publicado no dia 25/01/2023 nº 28.424.

Rogério Borges Freitas
PRIMEIRO SUBDEFENSOR PÚBLICO-GERAL

ATO DE RETIFICAÇÃO POR ERRO MATERIAL DO EXTRATO DO 1º TERMO ADITIVO AO CONTRATO 013/2022/DPE/MT

O ESTADO DE MATO GROSSO por meio da DEFENSORIA PÚBLICA ESTADUAL, doravante denominada **Contratante**, com sede na Rua 02, esquina com a Rua C, Setor A, s/nº, quadra 04, lote 04, Centro Político Administrativo, Cuiabá-MT - CEP: 78.049-050, inscrita no CNPJ sob o nº 02.528.193/0001-83, neste ato representada pelo 1º Subdefensor Público-Geral do Estado, **DR. ROGERIO BORGES FREITAS**, brasileiro, casado, portador da cédula de identidade RG nº 997800 - SSP/MS e do CPF/MF nº 831.989.031-49, resolve celebrar o presente Ato de Retificação por Erro Material ao Extrato do 1º Termo Aditivo ao Contrato 013/2022/DPE/MT, publicado no DOE MT Nº 28.431, dia 03/02/2023, que atende o Procedimento Administrativo nº 15354/2022, pelas condições a seguir delineadas:

Onde se lê:

“Locatária: DEFENSORIA PÚBLICA DO ESTADO DE MATO GROSSO. Locador: SORRIFORTH SEGURANÇA E VIGILÂNCIA LTDA.”

Deve se ler:

“Contratante: DEFENSORIA PÚBLICA DO ESTADO DE MATO GROSSO. Contratada: RHIGOR SEGURANÇA E VIGILÂNCIA PATRIMONIAL EIRELI.”

Cuiabá-MT, 03 de fevereiro de 2023.

(Original assinado)

ROGERIO BORGES FREITAS
Primeiro Subdefensor Público-Geral
Defensoria Pública do Estado de Mato Grosso

PODER LEGISLATIVO

AL

ASSEMBLEIA LEGISLATIVA

LEI Nº 11.993, DE 02 DE FEVEREIRO DE 2023.

Autora: Mesa Diretora

Institui o auxílio-saúde aos servidores ativos, inativos, comissionados e membros da Assembleia Legislativa do Estado de Mato Grosso.

O PRESIDENTE DA ASSEMBLEIA LEGISLATIVA DO ESTADO DE MATO GROSSO, no desempenho da atribuição conferida pelo art. 42, § 8º, da Constituição Estadual, promulga a seguinte Lei:

Art. 1º Fica instituído o auxílio-saúde, de caráter indenizatório, aos servidores ativos, inativos, comissionados e membros da Assembleia Legislativa do Estado de Mato Grosso, mediante pagamento mensal, em pecúnia.

Art. 2º O auxílio-saúde destina-se a ressarcir parcialmente, em caráter indenizatório, as despesas decorrentes de gastos relativos à saúde.

Art. 3º O auxílio-saúde de que trata esta Lei:

- I - não terá natureza salarial, nem se incorporará à remuneração para quaisquer efeitos, inclusive para concessão de gratificação natalina;
- II - não se configurará como rendimento tributável e nem se constituirá base para incidência de contribuição previdenciária;
- III - não poderá ser percebido com outro auxílio ou benefício de mesmo título ou por idêntico fundamento;
- IV - não integrará a base de cálculo para margem consignável.

Art. 4º A Assembleia Legislativa do Estado de Mato Grosso regulamentará esta lei por meio de Resolução Administrativa da Mesa Diretora.

Art. 5º As despesas decorrentes da aplicação desta Lei correrão à conta das dotações orçamentárias próprias consignadas à Assembleia Legislativa do Estado de Mato Grosso.

Art. 6º Esta Lei entra em vigor na data de sua publicação.

Assembleia Legislativa do Estado, em Cuiabá, 02 de fevereiro de 2023.

Original assinado: Dep. Eduardo Botelho - Presidente

PODER EXECUTIVO MUNICIPAL

PREFEITURA MUNICIPAL DE ACORIZAL

PREFEITURA MUNICIPAL DE ACORIZAL AVISO DE LICITAÇÃO PREGÃO ELETRÔNICO Nº 001/2023

A Prefeitura Municipal de Acorizal, pessoa jurídica de direito público interno, inscrita no CNPJ/MF nº 03.507.571/0001-05, localizada na Av. Nossa Senhora de Brotas, S/Nº, Bairro Nova Acorizal, CEP 78.480-000, torna público, para conhecimento de quantos possam interessar a Abertura de procedimento licitatório, do tipo "Menor Preço Por Item", na modalidade Pregão Eletrônico Nº 001/2023, Por Registro de Preço. Objeto: Registro de preços para futura e eventual aquisição de gêneros alimentícios perecíveis e não perecíveis para fornecimento da alimentação escolar para as escolas da rede municipal do ensino fundamental, educação infantil e creche, para atender a secretaria municipal de educação de Acorizal-MT, de acordo com o que determina as Leis nº 8.666/93 e 10.520/2002 e todas as suas alterações; ainda a Lei Complementar nº 123/2006, Lei Complementar nº 147, de 07 de agosto de 2014 e suas alterações; Decreto 10.024/2019 e outras normas e regulamentos, a ser regidas pelos mencionados diplomas legais e pelas cláusulas e condições do edital. Início da Sessão da Disputa de Preços: 09h00m. do dia 24/02/2023. (horário de Brasília). Local: www.blcompras.org.br. Edital Completo: Afixado no endereço acima e-mail: licitacao@acorizal.mt.gov.br ou pelo SITE: https://www.acorizal.mt.gov.br Acorizal - MT, 03 de fevereiro de 2023. Bianca Oliveira De Figueiredo - Pregoeira

PREFEITURA MUNICIPAL DE ALTA FLORESTA

A Prefeitura Municipal de Alta Floresta - MT, CNPJ nº 15.023.906/0001-07, torna público que requereu a Licença Prévia (LP) e a Licença de Instalação (LI) para Secretaria de Meio Ambiente e Desenvolvimento Sustentável para OBRAS DE IMPLANTAÇÃO DE PRAÇAS, CICLOVIAS E CALÇADAS, localizado na Av. Amazonas, Lote LP Norte 3, Setor Norte 3 - Cidade Alta, conforme Resolução nº 41/2021.

PREFEITURA MUNICIPAL DE ALTO BOA VISTA

AVISO DE RESULTADO DE LICITAÇÃO

PREGÃO PRESENCIAL Nº 001/2023 - ATA REGISTRO DE PREÇOS

A Prefeitura Municipal de Alto Boa Vista - MT, torna público para conhecimento de interessados, que, com base na Lei no 10.520/2002 e Lei no 8.666/93 e alterações posteriores, o aviso de resultado de Licitação na modalidade de PREGÃO PRESENCIAL nº 001/2023, ATA DE REGISTRO

DE PREÇO, para "FUTURA E EVENTUAL CONTRATAÇÃO DE EMPRESA PARA FORNECIMENTO DE MATERIAL DE EXPEDIENTE E PAPELARIA PARA ATENDER O MUNICÍPIO DE ALTO BOA VISTA/ MT PELO PERÍODO DE 01 ANO". Vencedor: SOMA COMERCIO E SERVIÇOS LTDA com valor total de R\$ 1.190.077,15;

Alto Boa Vista, 03 de Fevereiro de 2023.

Cristiano Rubin Parizotto

Pregoeiro Port. 007/2023

PREFEITURA MUNICIPAL DE ALTO GARÇAS

AVISO DE RESULTADO PREGÃO ELETRÔNICO Nº 002/2023 Processo Adm: Nº 011/2023

Objeto: REGISTRO DE PREÇOS PARA AQUISIÇÃO DE MEDICAMENTOS QUE FORAM MAL SUCEDIDOS NO PREGÃO ELETRÔNICO Nº 036/2022 OU QUE O SALDO LICITADO SERÁ INSUFICIENTE PARA ATENDER A DE-MANDADAS FARMÁCIAS MUNICIPAL E DO PRONTO ATENDIMENTO DE ALTO GARÇAS/MT. Empresas vencedoras valor total: R\$290.267,36 (duzentos e noventa mil e duzentos e sessenta e sete reais e trinta e seis centavos): REALMED DISTRIBUIDORA LTDA - EPP (17263792000190) com o lote: 3 no valor total de R\$10.000,00 (dez mil reais). FARMACIA BOM PREÇO LTDA EPP (11504314000148) com os lotes: 5, 11, 21 e 22 no valor total de R\$197.676,96 (cento e noventa e sete mil e seiscentos e setenta e seis reais e noventa e seis centavos). PRO-REMEDIOS DIST DE PROD FARM E COSM EIRELI - ME (05159591000168) com o lote: 1 no valor total de R\$4.600,00 (quatro mil e seiscentos reais). LS COMERCIO DE PRODUTOS HOSPITALARES LTDA (28194914000230) com os lotes: 6, 8, 15, 19 e 20 no valor total de R\$5.557,50 (cinco mil e quinhentos e cinquenta e sete reais e cinquenta centavos). ID FARMA LTDA (46796127000160) com os lotes: 12, 13, 14, 17, 18, 23, 24 e 25 no valor total de R\$68.952,00 (sessenta e oito mil e novecentos e cinquenta e dois reais). DIFE DISTRIBUIDORA DE MEDICAMENTOS LTDA (10566711000181) com os lotes: 10 e 16 no valor total de R\$3.480,90 (três mil e quatrocentos e oitenta reais e noventa centavos). Itens desertos: 7, 9 e 26 - Itens fracassados: 2 e 4. ALTO GARÇAS - MT, 03 de fevereiro de 2023. MICHELE MORAES AMORIM SCHAEFER - CONDUTORA DE PROCESSOS

PREFEITURA MUNICIPAL DE ARAGUAIANA**EXTRATO DO 1º ADITIVO AO CONTRATO Nº 21/2022**

CONTRATANTE: MUNICÍPIO DE ARAGUAIANA - MT. CONTRATADO: A S CONSTRUTORA LTDA - ME. OBJETO: Constitui como objeto do presente termo aditivo o acréscimo na prestação de serviço de execução de obra "Construção da Orla do Rio Araguaia" o qual configura em 12,34% (doze virgula trinta e quatro por cento), conforme projetos anexos. VALOR: R\$ 256.334,02 (duzentos e cinquenta e seis mil trezentos e trinta e quatro reais e dois centavos). DATA: 30/01/2023

K3 Publicações em Jornais - k3publicacao@gmail.com

PREFEITURA MUNICIPAL DE ARENÓPOLIS**AVISO DE ABERTURA DE EDITAL DO PREGÃO PRESENCIAL Nº 001/2023 SISTEMA REGISTRO DE PREÇOS**

O MUNICÍPIO DE ARENÓPOLIS, Estado de Mato Grosso, através da Pregoeira Oficial, torna público aos interessados que fará realizar, no dia **16 DE FEVEREIRO DE 2023, às 09h00min** (Horário Oficial de Mato Grosso), na sala de Licitações da Prefeitura Municipal, situada à Rua Presidente Costa e Silva nº 105/E, esquina com a Rua Castelo Branco, Vila Nova, neste Município de Arenópolis-MT, O **PREGÃO PRESENCIAL SISTEMA REGISTRO DE PREÇOS 001/2023, Menor Preço por Item**, com a finalidade de **REGISTRO DE PREÇOS PARA FUTURA E EVENTUAL AQUISIÇÃO DE COMBUSTÍVEIS PARA OS VEÍCULOS, ONIBUS, CAMINHÕES E MAQUINÁRIOS DO MUNICÍPIO DE ARENÓPOLIS-MT**. O edital completo esta disponível no site www.arenopolis.mt.gov.br. Maiores informações na sede da Prefeitura Municipal durante o horário normal de expediente das 07h00min às 13h00min, ou através do telefone: (65) 3343-1105.

Arenópolis-MT, 03 de Fevereiro de 2023.

**REGINA LÚCIA DE SOUZA
PREGOEIRA**

ASPLEMAT Publicações 65 3365-0800

PREFEITURA MUNICIPAL DE CÁCERES**AVISO DE RESULTADO - CONCORRÊNCIA PÚBLICA Nº 16/2022**

O MUNICÍPIO DE CÁCERES, Estado de Mato Grosso por intermédio da Comissão Permanente de Licitação - CPL torna público, o resultado da licitação na modalidade CONCORRÊNCIA PÚBLICA, do tipo MENOR PREÇO GLOBAL objetivando a contratação de empresa especializada em engenharia para a Reforma e Ampliação da Casa do Daveron de Cáceres, no município de Cáceres - MT, localizado na Rua Riachuelo, nº 01, Bairro Centro, com área a ser reformada de 680,98m² e ampliação de 47,05m², no município de Cáceres, de acordo com Projeto executivo de arquitetura e complementares, Especificações Técnicas, Planilha Orçamentária, BDI, Cronograma Físico-Financeiro, Memória de Cálculo, Composição de Preços, e pelas condições estabelecidas neste Termo de Referência, adotando o regime de execução de empreitada por preço global.

Estimativa total do Valor: **R\$931.355,58** (novecentos e trinta e um mil trezentos e cinquenta e cinco reais e cinquenta e oito centavos), sendo recursos próprios do município.

Realização: 02 de fevereiro de 2023 às 08:00 horas, Horário de Cuiabá-MT

RESULTADO: Após parecer favorável do setor de engenharia sobre a proposta de preços e da planilha retificadas, a Comissão Permanente de Licitação, no uso de suas atribuições legais, com base no artigo 6º, inciso XVI da Lei nº 8.666/93, declara a empresa **KMA SERVIÇOS ESPECIALIZADOS EIRELI**, CNPJ: 13.735.497/0001-38 que apresentou a proposta no valor de R\$ 889.986,47 (oitocentos e oitenta e nove mil novecentos e oitenta e seis reais e quarenta e sete centavos), vencedora da licitação. Fica, então, aberto o prazo recursal de 05 (cinco) dias úteis.

Observação: O Edital e seus anexos poderão ser obtidos na Avenida Brasil nº 119 - C.O.C. - Jardim Celeste, CEP: 78210-906 - Cáceres-MT, ainda através do portal <http://www.caceres.mt.gov.br> ou pelo email: licitacao@caceres.mt.gov.br As despesas oriundas com fotocópias e outros serviços ficam por conta da empresa solicitante.

Prefeitura de Cáceres, 03 de fevereiro de 2023.

ALICE DE FATIMA GONZAGA ARAUJO
Presidente da Comissão Permanente de Licitação

PREFEITURA MUNICIPAL DE CAMPINÓPOLIS**RESULTADO DE JULGAMENTO PREGÃO PRESENCIAL Nº 049/2022- SRP**

O Município de Campinópolis - MT torna público que no Pregão Presencial nº 049/2022, do tipo menor preço por item, no sistema de registro de preços, para a futura e eventual CONTRATAÇÃO DE EMPRESA NO RAMO DE PRESTAÇÃO DE SERVIÇOS DE TRANSPORTE COM VEÍCULOS DO TIPO CAMINHÃO DE CARROCERIA ABERTA PARA TRANSPORTAR GÊNEROS ALIMENTÍCIOS, MATERIAL DE LIMPEZA, MÓVEIS, UTENSÍLIOS E MOBILIÁRIOS, MATERIAL DE COPA E COZINHA, ELETRODOMÉSTICOS, MATERIAL DIDÁTICO E QUALQUER OUTRO MATERIAL NECESSÁRIO PARA O FUNCIONAMENTO DA UNIDADE DE ENSINO SOLICITADO PELA SERCRETARIA MUNICIPAL DE EDUCAÇÃO, DE ACORDO COM AS ESPECIFICAÇÕES CONTIDAS NO ANEXO I - TERMO DE REFERÊNCIA. Sagrou vencedora a empresa: COOPERATIVA DOS TRANSPORTADORES DE PASSAGEIROS E CARGAS DE CAMPINÓPOLIS - TRANSCAMP, CNPJ 08.625.266/0001-31 - no valor de R\$ 455.005,00 (quatrocentos e cinquenta e cinco mil e cinco reais). Campinópolis-MT, 03 de Fevereiro de 2023.

Daniele Lorrani Cardoso da Silva - Pregoeira.
ASPLEMAT Publicações 65 3365-0800

PREFEITURA MUNICIPAL DE CAMPO NOVO DO PARECIS**EXTRATO INEXIGIBILIDADE DE LICITAÇÃO 004/2023**

CONTRATANTE: Prefeitura Municipal de Campo Novo do Parecis/MT. FORNECEDOR: GENTE SEGURADORA S/A. CNPJ: 90.180.605/0001-02. OBJETO: O processo de Inexigibilidade consiste na autorização para realização de despesas com o pagamento de valor correspondente a franquia pela cobertura do seguro estipulada no contrato de prestação de serviços nº 027/2019, Apólice nº 01.31.0097907.000000, onde consta ÔNIBUS RODOVIÁRIO VOLVO MASCA ROMA ON, placa QCJ-3161, OR-294. DO FUNDAMENTO LEGAL: art. 25, caput, da Lei Federal 8.666/93. VALOR TOTAL: R\$ 900,00 (novecentos reais).

K3 Publicações em Jornais - k3publicacao@gmail.com

PREFEITURA MUNICIPAL DE CAMPO VERDE**HOMOLOGAÇÃO DO PREGÃO ELETRÔNICO Nº 180/2022**

A Prefeitura Municipal de Campo Verde-MT torna pública a HOMOLOGAÇÃO do PREGÃO ELETRÔNICO Nº 180/2022 - REGISTRO DE PREÇOS PARA FUTURA E EVENTUAL AQUISIÇÃO DE MEDICAMENTOS, que teve como vencedoras as empresas: L.E. COMERCIO DE MEDICAMENTOS E MATERIAIS HOSPITALARES LTDA, CNPJ 44.134.704/0001-22; INOVAMED HOSPITALAR LTDA, CNPJ 12.889.035/0001-02; ESFIGMED COMERCIAL HOSPITALAR LTDA, CNPJ 27.455.068/0001-11; DISTRIBUIDORA DE MEDICAMENTOS BACKES EIRELI, CNPJ 25.279.552/0001-01; ESTRATTI VEGETALI FARMACIA E MANIPULACAO EIRELI, CNPJ 04.162.170/0001-23; CENTERMEDI-COMERCIO DE PRODUTOS HOSPITALARES LTDA, CNPJ 03.652.030/0001-70; PROMEFARMA MEDICAMENTOS E PRODUTOS HOSPITALARES LTDA, CNPJ 81.706.251/0001-98; COMERCIAL CIRURGICA RIOCLARENSE LTDA, CNPJ 67.729.178/0004-91; ESTRELA COMERCIO ATACADISTA DE PRODUTOS PARA SAUDE LTDA, CNPJ 33.744.332/0001-30; EXCLUSIVA DISTRIBUIDORA DE MEDICAMENTOS LTDA, CNPJ 14.905.502/0001-76; MED VITTA COMERCIO DE PRODUTOS HOSPITALARES LTDA, CNPJ 28.418.133/0001-00; FIA COMERCIO DE PRODUTOS HOSPITALARES LTDA, CNPJ 40.724.582/0001-73; DISTRIMIX DISTRIBUIDORA DE MEDICAMENTOS LTDA, CNPJ 01.417.694/0004-72; ALPHAMED COMERCIO DE PRODUTOS HOSPITALARES LTDA, CNPJ 34.351.642/0001-57; F&F DISTRIBUIDORA DE MEDICAMENTOS LTDA, CNPJ 28.093.678/0001-85; e C.A. DISTRIBUIDORA DE PRODUTOS HOSPITALARES EIRELI, CNPJ 26.457.348/0001-04. Campo Verde, 03 de fevereiro de 2023. Fabrícia R. Zago - Pregoeira.

PREFEITURA MUNICIPAL DE COCALINHO**PREFEITURA MUNICIPAL DE COCALINHO RETIFICAÇÃO DE PUBLICAÇÃO**

ONDE SE LÊ:
"PREFEITURA MUNICIPAL DE COCALINHO/MT
AVISO DE LICITAÇÃO - PREGÃO PRESENCIAL Nº 001/2023
PROCESSO ADMINISTRATIVO N: 163/2022

A Prefeitura Municipal de Cocalinho/MT, através do Pregoeiro, torna público que realizará a licitação na modalidade PREGÃO PRESENCIAL Nº 001/2023, cujo objeto é o Registro de preços para futura e eventual Contratação de empresa especializada na execução de projeto de regularização fundiária e demarcação urbanística nos termos da Lei nº 13.465/2017, em atendimento à demanda da Secretaria Municipal de

Administração. Credenciamento e Entrega dos Envelopes de Proposta de Preços e Documentos de Habilitação: Até às 8h00min, do dia 09/01/2023, na Sala de licitação, na sede da Prefeitura Municipal, situada Av. Araguaia, nº 676, Centro, no município de Cocalinho, Estado de Mato Grosso. Data, Hora e Local da Abertura do Envelope nº 1: Dia 09/01/2023, a partir das 8h00min, no mesmo endereço do credenciamento e entrega dos envelopes. Edital Completo: Afixado no endereço acima e na Internet no www.cocalinho.mt.gov.br Fundamento Legal: Regido pela Lei Federal nº 10.520/02, pela Lei Complementar nº 123/2006 e suas alterações, pelos Decreto Federal nº 7.892/2013 e subsidiariamente, no que couber, pelas disposições contidas na Lei Federal nº 8.666/93 e suas alterações.

Cocalinho-MT, 29 de dezembro de 2022. **Divino Cândido Cardoso**

- Pregoeiro"

LER SE A:

**"PREFEITURA MUNICIPAL DE COCALINHO/MT
AVISO DE LICITAÇÃO - PREGÃO PRESENCIAL Nº 034/2022
PROCESSO ADMINISTRATIVO N: 163/2022**

A Prefeitura Municipal de Cocalinho/MT, através do Pregoeiro, torna público que realizará a licitação na modalidade **PREGÃO PRESENCIAL Nº 034/2022**, cujo objeto é o Registro de preços para futura e eventual Contratação de empresa especializada na execução de projeto de regularização fundiária e demarcação urbanística nos termos da Lei nº 13.465/2017, em atendimento à demanda da Secretaria Municipal de Administração. Credenciamento e Entrega dos Envelopes de Proposta de Preços e Documentos de Habilitação: Até às 8h00min, do dia 09/01/2023, na Sala de licitação, na sede da Prefeitura Municipal, situada Av. Araguaia, nº 676, Centro, no município de Cocalinho, Estado de Mato Grosso. Data, Hora e Local da Abertura do Envelope nº 1: Dia 09/01/2023, a partir das 8h00min, no mesmo endereço do credenciamento e entrega dos envelopes. Edital Completo: Afixado no endereço acima e na Internet no www.cocalinho.mt.gov.br Fundamento Legal: Regido pela Lei Federal nº 10.520/02, pela Lei Complementar nº 123/2006 e suas alterações, pelos Decreto Federal nº 7.892/2013 e subsidiariamente, no que couber, pelas disposições contidas na Lei Federal nº 8.666/93 e suas alterações.

Cocalinho-MT, 29 de dezembro de 2022. **Divino Cândido Cardoso**

- Pregoeiro"

RETIFICAÇÃO DE PUBLICAÇÃO

Onde se lê:

"Aviso de Resultado

A prefeitura municipal de Cocalinho, através de seu pregoeiro torna público aos interessados que realizou a licitação na modalidade Pregão Presencial Nº 001/2023, cujo objeto é o Registro de preços para futura e eventual Contratação de empresa especializada na execução de projeto de regularização fundiária e demarcação urbanística nos termos da Lei nº 13.465/2017, em atendimento à demanda da Secretaria Municipal de Administração Sagrou - se vencedora Empresa: GERACAO - CONSULTORIA E ASSESSORIA LTDA CNPJ:06.332.201/0001-72. Cocalinho-MT 10 de janeiro de 2023. **Rogério Moreira - Pregoeiro"**

Ler se á:

"Aviso de Resultado

A prefeitura municipal de Cocalinho, através de seu pregoeiro torna público aos interessados que realizou a licitação na modalidade Pregão Presencial Nº 034/2022, cujo objeto é o Registro de preços para futura e eventual Contratação de empresa especializada na execução de projeto de regularização fundiária e demarcação urbanística nos termos da Lei nº 13.465/2017, em atendimento à demanda da Secretaria Municipal de Administração Sagrou - se vencedora Empresa: GERACAO - CONSULTORIA E ASSESSORIA LTDA CNPJ:06.332.201/0001-72. Cocalinho-MT 10 de janeiro de 2023.

Rogério Moreira - Pregoeiro"

PREFEITURA MUNICIPAL DE GENERAL CARNEIRO

AVISO DE RESULTADO PREGÃO ELETRÔNICO Nº 001/2023
Processo Adm: Nº 04/2023

Objeto: REGISTRO DE PREÇOS PARA EVENTUAL E FUTURA CONTRATAÇÃO DE FORNECIMENTO DE GENEROS ALIMENTICIOS PARA USO NO PREPARO DA MERENDA ESCOLAR DAS ESCOLAS MUNICIPAIS DO MUNICÍPIO DE GENERAL CARNEIRO PARA O ANO LETIVO DO EXERCÍCIO DE 2023, CONFORME ESPECIFICAÇÕES DO ANEXO I - TERMO DE REFERÊNCIA DO EDITAL..Empresas vencedoras valor total: R\$1.097.486,70 (um milhão e noventa e sete mil e quatrocentos e oitenta e seis reais e setenta centavos): RAHIA COMERCIO DE SUPRIMENTOS E INFORMATICA LTDA (47169415000157) com os lotes: 52 e 83 no valor total de R\$26.050,00 (vinte e seis mil e cinquenta reais). V L MARIA VARGAS MERCADO ME (21410472000192) com os lotes: 4, 5, 15, 17, 28, 29,30,33,34,39,45,49,55,61,63,64,66,69, 70, 72, 76, 77, 55, 61, 63, 64, 66, 69, 30, 33, 34, 39, 45 e 49 no valor total de R\$278.275,70 (duzentos e setenta e oito mil e duzentos e setenta e cinco reais e setenta centavos). ALFREDO MANOEL PENA (20032537000140) com os lotes: 2, 7, 9, 11, 14, 16, 79, 80, 81, 82, 84, 85, 67, 68, 71, 74, 75, 78, 56, 57, 58, 60, 62, 65, 41, 42, 46, 51, 53, 54, 31, 35, 36, 37, 38, 40, 18, 23, 24, 25, 26 e 27 no valor total de R\$478.832,50 (quatrocentos e setenta e oito mil e oitocentos e trinta e dois reais e cinquenta centavos). ALLIANCA COM DE ART. P/ FESTAS EIRELI ME (14264433000169) com os lotes: 6, 8, 10, 12, 21, 32, 43, 44 e 73 no valor total de R\$242.306,50 (duzentos e quarenta e

dois mil e trezentos e seis reais e cinquenta centavos). NAKA EXPRESS GENEROS ALIMENTICIOS LTDA (28072565000101) com os lotes: 19, 20, 22, 47 e 59 no valor total de R\$57.700,00 (cinquenta e sete mil e setecentos reais). J MOREIRA BELO - MERCEARIA (08568820000196) com os lotes: 1, 3, 13 e 50 no valor total de R\$14.322,00 (quatorze mil e trezentos e vinte e dois reais).Item fracassado: 48

GENERAL CARNEIRO - MT, 03 de fevereiro de 2023

AGLEIDISTELLY ALMEIDA CAPELI LOPESCONDUTOR DE
PROCESSOS

EXTRATO DE ATA DE REGISTRO DE PREÇOS NRº 01/2023
PREGÃO ELETRONICO NRº 01/2023.PROCESSO LICITATÓRIO
04/2023

1.1.REGISTRO DE PREÇOS PARA EVENTUAL FORNECIMENTO DE GENEROS ALIMENTICIOS PARA USO NO PREPARO DA MERENDA ESCOLAR DAS ESCOLAS MUNICIPAIS DO MUNICÍPIO DE GENERAL CARNEIRO PARA O ANO LETIVO DO EXERCÍCIO DE 2023, CONFORME ESPECIFICAÇÕES DO ANEXO I - TERMO DE REFERÊNCIA DO EDITAL. DAS EMPRESAS VENCEDORAS E DOS PREÇOS REGISTRADO:J. MOREIRA BELO MERCEARIA - ME - CNPJ: 08.568.820/0001-96, VL MARIA VARGAS MERCADO-ME CNPJ: 21.410.472/0001-92, ALLIANÇA COMERCIO DE ARTIGOS PARA FESTA EIRELI-ME CNPJ: 14.264.433/0001-69, ALFREDO MANOEL PENA CNPJ: 20.032.537/0001-40, RAHIA COMERCIO DE SUPRIMENTOS E INFORMATICA LTDA CNPJ: 47.169.415/0001-57, NAKA EXPRESS GENEROS ALIMENTICIOS LTDA CNPJ: 28.072.565/0001-01 General Carneiro-MT, 03 De Fevereiro de 2023

PREFEITURA MUNICIPAL DE GENERAL CARNEIRO
MARCELO DE AQUINO
Prefeito Municipal

RC PUBLICAÇÕES 66 9 9984-4633.

PREFEITURA MUNICIPAL DE INDIAVAÍ

**AVISO DE LICITAÇÃO
CONCORRENCIA PÚBLICA Nº 001/2023**

A Prefeitura Municipal de Indavaí - MT, com sede na Rua Getúlio Vargas, nº 650, Centro, Indavaí - MT, CEP 78.295-000, por meio de sua Comissão Permanente de Licitação, designada pela Portaria nº 65/2022, torna público que no dia 23/03/2023 às 8:00 horas, no endereço já indicado, realizará licitação na modalidade concorrência, visando a contratação de empresa especializada em serviços de engenharia para Reforma da Escola Estadual Paulino Modesto de Indavaí-MT. O Interessado pode obter informações e o edital completo no endereço retrocitado ou solicitado pelo e-mail pmindiavaillicitacao@gmail.com e no site www.indiavaí.mt.gov.br, até 5 dias antes da abertura do certame acima citado.

Indiavaí - MT, 03 de Fevereiro de 2023.

Cleber Pereira dos Santos - Presidente da CPL.

K3 Publicações em Jornais - k3publicacao@gmail.com

PREFEITURA MUNICIPAL DE ITANHANGÁ

EXTRATO DE CONTRATO Nº 008/2023

CONTRATANTE: PREFEITURA MUNICIPAL DE ITANHANGÁ - MT.
CONTRATADA: PREMIER COMERCIO E SERVICOS LTDA, inscrita no CNPJ sob o nº. 47.656.936/0001-39
OBJETO: AQUISIÇÃO DE VEÍCULO TIPO PICK-UP, PARA ASSISTENCIA A AGRICULTURA FAMILIAR DE ITANHANGÁ, CONFORME TERMO DE CONVÊNIO Nº 0747/2022, FIRMADO JUNTO A SECRETARIA DE ESTADO DE AGRICULTURA FAMILAR - SEAF / MT E A PREFEITURA DE ITANHANGÁ - MT.
VALOR: R\$ 228.000,00 (duzentos e vinte e oito mil reais).
DATA DE ASSINATURA: 03/02/2023
VIGÊNCIA: 03 de fevereiro de 2023 até a data de 03/05/2023.

EDU LAUDI PASCOSKI
Prefeito Municipal

PREFEITURA MUNICIPAL DE ITAÚBA**RESULTADO DE LICITAÇÃO - PREGÃO ELETRÔNICO Nº 003/2023 - SRP**

A Prefeitura Municipal de Itaúba/MT, através de seu Pregoeiro e Equipe de Apoio, torna público o RESULTADO do julgamento referente ao Pregão Eletrônico nº 003/2023 cujo objeto é o registro de preços para futura e eventual aquisição de combustíveis para manutenção da frota de veículos, máquinas e equipamentos de diversas Secretarias do Município de Itaúba/MT. Sagrou-se vencedora a seguinte empresa:

EMPRESA	ITENS	VLR. TOTAL
AUTO POSTO NORTÃO ITAÚBA LTDA inscrita no Cnpj 01.614.052/0001-10	1,2,3 e 4	2.476.005,000

Itaúba/MT, em 03 de Fevereiro de 2023.

SERGIO PEREIRA DOS SANTOS
Pregoeiro Oficial

Publique-se

PREFEITURA MUNICIPAL DE ITIQUIRA**RESULTADO DE LICITAÇÃO****PROCESSO ADMINISTRATIVO Nº 095/2022
PREGÃO ELETRÔNICO Nº 058/2022**

A Prefeitura Municipal de Itiquira/MT, situada no endereço acima mencionado, torna público para conhecimento dos interessados que na licitação citada objetivando o **REGISTRO DE PREÇOS PARA FUTURA E EVENTUAL AQUISIÇÃO DE MEDICAMENTOS CONSTANTE NA RELAÇÃO DE MEDICAMENTOS ESSENCIAIS (REMUME), PARA ATENDIMENTO DA FARMÁCIA BÁSICA DO MUNICÍPIO DE ITIQUIRA/MT**, do tipo menor preço por item, obteve o seguinte resultado: **L FERREIRA DA COSTA DISTRIBUIDORA DE MEDICAMENTOS**, devidamente inscrita no CNPJ nº **35.250.918/0001-73** sagrou-se vencedora com o valor total de **R\$ 42.802,34** (quarenta e dois mil oitocentos e dois reais e trinta e quatro centavos); **MEDICAMENTOS DE AZ EIRELI**, devidamente inscrita no CNPJ nº **09.676.256/0001-98** sagrou-se vencedora com o valor total de **R\$ 14.483,00** (quatorze mil quatrocentos e oitenta e três reais); **M MED COMERCIAL DE MEDICAMENTOS E PRODUTOS HOSPITALARES LTDA**, devidamente inscrita no CNPJ nº **28.387.424/0001-70** sagrou-se vencedora com o valor total de **R\$ 142.537,20** (cento e quarenta e dois mil quinhentos e trinta e sete reais e vinte centavos); **PROGRESSO MED DISTRIBUIDORA LTDA**, devidamente inscrita no CNPJ nº **46.709.597/0001-49** sagrou-se vencedora com o valor total de **R\$ 89.796,97** (oitenta e nove mil setecentos e noventa e seis reais e noventa e sete centavos); **SANTO REMEDIO COMERCIO DE PRODUTOS MEDICO-HOSPITALAR EIRELI**, devidamente inscrita no CNPJ nº **28.643.008/0001-95** sagrou-se vencedora com o valor total de **R\$ 32.001,00** (trinta e dois mil e um real); **LIFE CENTER COMÉRCIO E DISTRIBUIDORA DE MEDICAMENTOS LTDA**, devidamente inscrita no CNPJ nº **21.227.039/0001-16** sagrou-se vencedora com o valor total de **R\$ 22.273,00** (vinte e dois mil duzentos e setenta e três reais); **EXEMPLARMED COMERCIO DE PRODUTOS HOSPITALARES LTDA**, devidamente inscrita no CNPJ nº **23.312.871/0001-46** sagrou-se vencedora com o valor total de **R\$ 270,00** (duzentos e setenta reais); **INPHARMA HOSPITALAR LTDA**, devidamente inscrita no CNPJ nº **43.607.262/0001-21** sagrou-se vencedora com o valor total de **R\$ 36.098,00** (trinta e seis mil e noventa e oito reais); **DISTRIBUIDORA DE MEDICAMENTOS BACKES EIRELI**, devidamente inscrita no CNPJ nº **25.279.552/0001-01** sagrou-se vencedora com o valor total de **R\$ 5.168,00** (cinco mil cento e sessenta e oito reais); **FIA COMERCIO DE PRODUTOS HOSPITALARES LTDA**, devidamente inscrita no CNPJ nº **40.724.582/0001-73** sagrou-se vencedora com o valor total de **R\$ 40.857,45** (quarenta mil oitocentos e cinquenta e sete mil e quarenta e cinco reais); **FORCE FARMA DISTRIBUIDORA DE MEDICAMENTOS LTDA**, devidamente inscrita no CNPJ nº **39.749.232/0001-82** sagrou-se vencedora com o valor total de **R\$ 12.854,40** (doze mil oitocentos e cinquenta e quatro reais e quarenta centavos); **NOVA MEDICAMENTOS LTDA** devidamente inscrita no CNPJ nº **41.365.113/0001-78** sagrou-se vencedora com o valor total de **R\$ 19.004,20** (dezenove mil quatro reais e vinte centavos); **CLM FARMA COMERCIO E DISTRIBUIDORA DE MEDICAMENTOS LTDA**, devidamente inscrita no CNPJ nº **40.274.237/0001-85** sagrou-se vencedora com o valor total de **R\$ 4.664,00** (quatro mil seiscentos e sessenta e quatro reais); **DMB - DISTRIBUIDORA DE MEDICAMENTOS BELTRAO EIRELI**, devidamente inscrita no CNPJ nº **34.093.466/0001-09** sagrou-se vencedora com o valor total de **R\$ 97.486,50** (noventa e sete mil quatrocentos e oitenta e seis reais e

cinquenta centavos); **EXCLUSIVA DISTRIBUIDORA DE MEDICAMENTOS LTDA**, devidamente inscrita no CNPJ nº **14.905.502/0001-76** sagrou-se vencedora com o valor total de **R\$ 6.053,58** (seis mil cinquenta e três reais e cinquenta e oito centavos) e **GALLI E LIOTTO COMERCIO DE PRODUTOS HOSPITALARES LTDA**, devidamente inscrita no CNPJ nº **42.092.374/0001-24** sagrou-se vencedora com o valor total de **R\$ 18.720,00** (dezoito mil setecentos e vinte reais).

Itiquira/MT, em 03 de fevereiro de 2023.

FABIANO DALLA VALLE
PREFEITO MUNICIPAL

**PROCESSO ADMINISTRATIVO Nº 004/2023
PREGÃO ELETRÔNICO Nº 002/2023****AVISO DE LICITAÇÃO**

A **PREFEITURA MUNICIPAL DE ITIQUIRA/MT**, através de sua pregoeira, torna público que realizará licitação na modalidade **PREGÃO ELETRÔNICO Nº 002/2023**, do tipo **MENOR PREÇO POR ITEM** tendo por objeto o **REGISTRO DE PREÇOS PARA FUTURA E EVENTUAL CONTRATAÇÃO DE EMPRESAS PARA PRESTAÇÃO DE SERVIÇOS DE BORRACHARIA, A FIM DE ATENDER A FROTA DE VEÍCULOS E MÁQUINAS DO MUNICÍPIO DE ITIQUIRA-MT**, cujas especificações detalhadas encontram-se no edital e seus anexos disponíveis nos endereços: <https://blcompras.com/> e www.itiquira.mt.gov.br. A abertura da disputa de preços está marcada para o dia **16 DE FEVEREIRO DE 2023, ÀS 09H00 - Horário de Brasília/DF. REALIZAÇÃO**: Por meio do site <https://blcompras.com/>. Outras informações poderão ser obtidas pelo e-mail: pregao@itiquira.mt.gov.br ou pelo telefone (65) 3491-1061.

Itiquira/MT, em 03 de fevereiro de 2023.

Juliane Presotto
Pregoeira

RESULTADO DE LICITAÇÃO**PROCESSO ADMINISTRATIVO Nº 089/2022
PREGÃO PRESENCIAL Nº 056/2022**

A Prefeitura Municipal de Itiquira/MT, situada no endereço acima mencionado, torna público para conhecimento dos interessados que na licitação citada objetivando o **REGISTRO DE PREÇOS PARA FUTURA E EVENTUAL AQUISIÇÃO DE PEÇAS MECÂNICAS, ELÉTRICAS E ACESSÓRIOS ORIGINAIS DE 1ª LINHA, A FIM DE ATENDER A FROTA DE VEÍCULOS DO MUNICÍPIO**, do tipo maior percentual de desconto por item, obteve o seguinte resultado: **VG AUTO PEÇAS LTDA**, devidamente inscrita no CNPJ nº **38.177.269/0001-10** sagrou-se vencedora no lote 1 (38,14%), lote 8 (69,00%), lote 14 (55,00%), lote 18 (68,10%), lote 22 (68,00%) e lote 33 (66%); **W.F OLIVEIRA COM DE PEÇAS E MAQUINAS**, devidamente inscrita no CNPJ nº **26.875.998/0001-61** sagrou-se vencedora no lote 2 (42,00%), lote 3 (43,00%) e lote 4 (44,00%); **ELITE COMERCIO DE PECAS AUTOMOTIVAS LTDA**, devidamente inscrita no CNPJ nº **47.726.890/0001-87** sagrou-se vencedora no lote 5 (50%) e lote 6 (55,30%); **C. M. COMERCIO DE AUTO PECAS LTDA**, devidamente inscrita no CNPJ nº **07.599.837/0001-48** sagrou-se vencedora no lote 7 (58,21%), lote 10 (58,01%), lote 11 (58,05%), lote 12 (62,02%), lote 13 (61,01%), lote 15 (83,50%), lote 17 (72,10%), lote 19 (74,10%), lote 21 (74,02%), lote 23 (69,50%), lote 25 (66,10%), lote 27 (59,65%), lote 28 (69,10%), lote 29 (57,10%), lote 30 (66,10%), lote 31 (71,10%), lote 35 (73,10%) e lote 37 (70,10%); **OLAPER COMERCIO E DISTRIBUIDORA DE LUBRIFICANTES E PNEUS EIRELI**, devidamente inscrita no CNPJ nº **17.553.866/0001-22** sagrou-se vencedora no lote 9 (69,50%) e lote 26 (48,00%); **NORTAO COMERCIO DE PECAS E SERVICOS AUTOMOTIVOS LTDA**, devidamente inscrita no CNPJ nº **15.271.538/0001-08** sagrou-se vencedora no lote 16 (50,00%), lote 20 (46,00%), lote 24 (50,00%) e lote 32 (68,10%) e **BIELMAQ COMERCIO DE PECAS PARA MAQUINAS LTDA**, devidamente inscrita no CNPJ nº **17.274.687/0001-56** sagrou-se vencedora no lote 34 (40,00%) e lote 36 (40,00%).

Itiquira/MT, em 03 de fevereiro de 2023.

FABIANO DALLA VALLE
PREFEITO MUNICIPAL

PREFEITURA MUNICIPAL DE JURUENA**PORTARIA N.º 026, DE 03 DE FEVEREIRO DE 2023.**

NOMEIA SERVIDOR RESPONSÁVEL PELA FISCALIZAÇÃO DE OBRAS DO MUNICÍPIO.

MANOEL GONTIJO DE CARVALHO, Prefeito Municipal de Juruena, Estado de Mato Grosso, usando as atribuições que lhe confere a Lei Orgânica do Município,

RESOLVE:

Art. 1º. Nomear sem ônus aos cofres Públicos Municipais o Senhor **RAFAEL PIOVESAN** Engenheiro Civil CREA nº. 48845/MT, portador do CPF nº. 047.173.221-42, como responsável pela fiscalização e acompanhamento da **EXECUÇÃO DE PAVIMENTAÇÃO ASFÁLTICA EM TSD, BAIRRO CIDADE ALTA** no Município de Juruena/MT.

Art. 2º - As despesas decorrentes desta portaria correrão à conta das dotações próprias do orçamento vigente.

Art. 3º - Esta Portaria entra em vigor, na data de sua publicação, revogadas as disposições contrárias.

Prefeitura Municipal de Juruena - MT, 03 de Fevereiro 2.023.

MANOEL GONTIJO DE CARVALHO
Prefeito Municipal de Juruena

PREFEITURA MUNICIPAL DE LAMبارI DOESTE

Ratificação da Dispensa de Licitação nº 04/2023

O Prefeito Municipal, Sr.º Marcelo Vieira Vitorazzi, tendo em vista o parecer apresentado pela Assessoria Jurídica do Município, sobre a contratação direta, fulcrada no art. 24, inciso II, da Lei nº. 8.666/93 e art. I, inciso II, alínea "a" do Decreto Federal 9.412/2018, com a empresa JONER FERREIRA DE CAMPOS, inscrita no CNPJ: 19.503.219/0001-31, pelo valor global de R\$ 2.000,00 (dois mil reais), para a "contratação de empresa para divulgação em portal de notícias online do evento - 21º Carnaval de Rua de Lambari D'Oeste - MT", resolve, RATIFICAR a justificativa apresentada, e ordenar sua publicação em cumprimento ao disposto no art. 26 do supracitado diploma legal. Lambari D'Oeste-MT, 31 de janeiro de 2023. Marcelo Vieira Vitorazzi - Prefeito Municipal

Aviso de Homologação da Dispensa de Licitação nº 04/2023

A Prefeitura municipal de Lambari D'Oeste - MT, através do Presidente da CPL, no uso de suas atribuições legais, torna público aos interessados que a Dispensa de Licitação nº 04/2023, cujo objeto consiste na "contratação de empresa para divulgação em portal de notícias online do evento - 21º Carnaval de Rua de Lambari D'Oeste - MT", foi homologada pelo Prefeito Municipal, Sr.º Marcelo Vieira Vitorazzi em favor da empresa JONER FERREIRA DE CAMPOS, inscrita no CNPJ: 19.503.219/0001-31, com o valor global de R\$ 2.000,00 (dois mil reais). Lambari D'Oeste -MT, 31 de janeiro de 2023. Edimar Aparecido dos Santos - Presidente da C.P.L

K3 Publicações em Jornais - k3publicacao@gmail.com

PREFEITURA MUNICIPAL DE LUCAS DO RIO VERDE

PREFEITURA MUNICIPAL DE LUCAS DO RIO VERDE- MT
EDITAL DE CHAMADA PÚBLICA Nº 001/2023
DISPENSA DE LICITAÇÃO Nº 006/2023

Objeto: Chamada Pública para Aquisição de gêneros alimentícios da agricultura familiar para uso na merenda escolar das Escolas Municipais de Ensino Fundamental, Educação Infantil e Creches Municipais durante o 1º semestre de 2023. Dia: 27 de fevereiro de 2023. Hora: Das 07:30 até as 08:00 horas entrega dos envelopes (horário de Mato Grosso) Abertura dos envelopes: 08:00 horas do dia 27 de fevereiro de 2023. Edital Completo: Afixado no endereço: Avenida América do Sul, Nº 2500 S, Loteamento Parque dos Buritis, Lucas do Rio Verde/MT, CEP:78455-000, Fone: 65-3549-8300 e na Internet, site www.lucasdorioverde.mt.gov.br. Fundamento Legal: Lei Federal Nº 8.666/93 e demais legislações complementares.

Lucas do Rio Verde-MT, 03 de fevereiro de 2023.

Sirlei Amaro da Silva
Presidente da CPL

PREFEITURA MUNICIPAL DE MARCELÂNDIA

Ref. Pregão Eletrônico nº 015/2022
Processo Administrativo nº 036/2022

DESPACHO

Em atenção ao Ofício sob o nº 011/2023, datado de 27 de janeiro de 2023 e considerando os pedidos de reajuste protocolado junto ao Departamento de Licitações, considerando a análise da Equipe de Pregão, através da Ata de Sessão de julgamento da solicitação de reajuste e considerando o aceite por parte da Secretaria Municipal de Saúde e Saneamento, através do Ofício nº 020/SMS/2023 autorizo o reajuste de preços sem manutenção da margem de lucro, para os itens no valor abaixo discriminado:

INOVAMED HOSPITALAR LTDA - Prednisona 20mg - R\$ 0,1527
INOVAMED HOSPITALAR LTDA - Cloridrato de Lidocaína 20mg, 30g. - R\$ 3,0030
INOVAMED HOSPITALAR LTDA - Losartana Potássica 50mg - R\$ 0,1055
MED - VITA DISTRIBUIDORA - Cloridrato de Hidralazina 20mg/ml - R\$ 7,37
MED - VITA DISTRIBUIDORA - Digliconato de Clorexidina 0,5% - R\$ 13,55
MED - VITA DISTRIBUIDORA - Dimenidrato associado com cloridrato de Piridoxina 50mg+50mg/ml 1ml - R\$ 5,68
MED - VITA DISTRIBUIDORA - Flumazenil 0,5mg/ml - R\$ 12,00
MED - VITA DISTRIBUIDORA - Glicose 25% Injetável 10ml - R\$ 0,60
MED - VITA DISTRIBUIDORA - Glicose 50% Injetável 10ml - R\$ 1,04
MED - VITA DISTRIBUIDORA - Tramadol 50mg/ml ampola 2ml - R\$ 6,11
L FERREIRA DA COSTA - Fenobarbital 100mg CPR - R\$ 0,3209
LIFE CENTER COMERCIO E DISTRIBUIDORA DE MEDICAMENTOS LTDA - Cefalexina 500mg - R\$ 0,68

Marcelândia-MT, 27 de janeiro de 2023.

Rosemar Santos Marchetto
Prefeita em exercício

PREFEITURA MUNICIPAL DE MATUPÁ**AVISO DE RESULTADO - CREDENCIAMENTO 01/2023
INEXIGIBILIDADE DE LICITAÇÃO**

A Prefeitura Municipal de Matupá, através da Comissão Permanente de Licitação, comunica a todos os interessados que recebeu documentos e credenciou no PROCESSO DE CREDENCIAMENTO DE PROFISSIONAIS MÉDICOS E/OU EMPRESAS ESPECIALIZADOS (AS) QUE TENHAM INTERESSE NA PRESTAÇÃO DE SERVIÇOS MÉDICOS ESPECIALIZADOS DE PLANTONISTAS, AUXÍLIOS CIRÚRGICOS PARA SOBREAVISO E PARA REMOÇÃO DE PACIENTES CONFORME SOLICITAÇÕES DA SECRETARIA MUNICIPAL DE SAÚDE DE MATUPÁ/MT a Empresa: LIFE SERVIÇOS MEDICOS LTDA -ME CNPJ:48.853.425/0001-70 para os Itens: 3.1.1, 3.1.2, 3.1.3, 3.1.4,3.1.5 e 3.1.6 do Edital 001/2023.Matupá - MT, 01 de fevereiro de 2023. ALEXSANDRA TOSTA BATISTA- Presidente da Comissão Permanente de Licitação

AVISO DE RESULTADO PREGÃO ELETRÔNICO - Nº. 004/2023

A Prefeitura Municipal de Matupá, através da equipe da pregoeira, comunica a todos os interessados que realizou por meio do site www.blcompras.org.br "PREGÃO ELETRÔNICO PARA AQUISIÇÃO DE INSTRUMENTOS MUSICAIS DE FANFARRA PARA AQUISIÇÃO DE BOMBARDÃO EM SI BEMOL PARA FANFARRA QUE CONTEMPLA AS ESCOLAS MUNICIPAIS JANE PEREIRA LOPES, SANTO ANTÔNIO E NORBERTO GEHLN CONFORME TERMO DE CONVÊNIO Nº 1542-2021 CELEBRADO ENTRE A SECRETARIA DE ESTADO DE EDUCAÇÃO DO MATO GROSSO E O MUNICÍPIO DE MATUPÁ/MT", aonde consagrou-se vencedores os Licitantes: BR3 COMERCIO E DISTRIBUIÇÃO LTDA INSCRITO NO CNPJ:46.700.625/0001-67 com valor total de R\$ 8.177,24. Matupá/MT, 03 de fevereiro 2023.ALEXSANDRA TOSTA BATISTA-Pregoeira Oficial -

AVISO DE PRORROGAÇÃO - PREGÃO ELETRÔNICO - Nº. 10/2023

A Prefeitura Municipal de Matupá, através da equipe da pregoeira, comunica a todos os interessados que FICA PRORROGADO para o próximo dia 23 de fevereiro de 2023 às 14h30min (Horário de Brasília/DF) por meio do site www.blcompras.org.br o "PREGÃO ELETRÔNICO SISTEMA REGISTRO DE PREÇO PARA FUTURA E EVENTUAL AQUISIÇÕES DE MATERIAIS GRÁFICOS EM ATENDIMENTO AS SECRETARIAS MUNICIPAIS DE MATUPÁ/MT, CONFORME DESCRIÇÃO ESPECIFICADA NO ANEXO I DESTA EDITAL". A inserção das propostas será até as 13:00 horas do dia 23/02/2023 (Horário de Brasília/DF). Tal prorrogação se deve ao fato de ter sido declarado feriado dias 20 e 21/02/2023. Maiores informações através do Edital nº. 018/2023, que estará disponível no site <http://www.matupa.mt.gov.br/Administracao/Portais/> e www.blcompras.org.br ou deve ser solicitado pelo e-mail atendimento@matupa.mt.gov.br ou junto à sede da Prefeitura Municipal localizada da Av. Hermínio Ometto, 101, ZE-022, fones (66) 3595-3100 das 07h00min às 11h00min. Matupá - MT, 03 de fevereiro de 2023. ALEXSANDRA TOSTA BATISTA - Pregoeira Oficial -

AVISO DE PRORROGAÇÃO - PREGÃO ELETRÔNICO - Nº. 09/2023

A Prefeitura Municipal de Matupá, através da equipe da pregoeira, comunica a todos os interessados que FICA PRORROGADO para o próximo dia 22 de fevereiro de 2023 às 14h30min (Horário de Brasília/DF) por meio do site www.bllcompras.org.br o "PREGÃO ELETRÔNICO SISTEMA REGISTRO DE PREÇO PARA FUTURA E EVENTUAL AQUISIÇÕES DE CONCRETO BETUMINOSO USINADO A QUENTE EM ATENDIMENTO A SECRETARIA MUNICIPAL DE OBRAS, URBANISMO E TRANSPORTES, CONFORME DESCRIÇÃO ESPECIFICADA NO ANEXO I DESTA EDITAL". A inserção das propostas será até as 13:00 horas do dia 22/02/2023 (Horário de Brasília/DF). Tal prorrogação se deve ao fato de ter sido declarado feriado dias 20 e 21/02/2023. Maiores informações através do Edital nº. 016/2023, que estará disponível no site <http://www.matupa.mt.gov.br/Administracao/Portais/> e www.bllcompras.org.br ou deve ser solicitado pelo e-mail atendimento@matupa.mt.gov.br ou junto à sede da Prefeitura Municipal localizada da Av. Hermínio Ometto, 101, ZE-022, fones (66) 3595-3100 das 07h00min às 11h00min. Matupá - MT, 03 de fevereiro de 2023. ALEXSANDRA TOSTA BATISTA - Pregoeira Oficial -

AVISO DE RESULTADO PREGÃO PRESENCIAL - Nº. 002/2023

A Prefeitura Municipal de Matupá, através da equipe de pregoeiro (a), comunica a todos os interessados que realizou na sede da Prefeitura Municipal, o **PREGÃO PRESENCIAL PARA CONTRATAÇÃO SERVIÇOS MÉDICOS DE CLÍNICO GERAL PARA ATENDER NA UNIDADE DE SAÚDE DE FAMÍLIA DA ZONA URBANA DO MUNICÍPIO DE MATUPÁ/MT** aonde consagrou-se vencedor o Licitante: LIFE SERVIÇOS MEDICOS LTDA INSCRITA NO CNPJ: 48.853.425/0001-70 com valor total de R\$ 182.268,00. Matupá - MT, 03 de fevereiro de 2023. ALEXSANDRA TOSTA BATISTA - Pregoeira -

AVISO DE LICITAÇÃO - PREGÃO ELETRÔNICO - Nº. 011/2023

A Prefeitura Municipal de Matupá, através da equipe da pregoeira, comunica a todos os interessados que realizará no próximo dia 22 de fevereiro de 2023 às 09h30min (Horário de Brasília/DF) por meio do site www.bllcompras.org.br o "PREGÃO ELETRÔNICO SISTEMA REGISTRO DE PREÇOS PARA CONTRATAÇÃO DE EMPRESA PARA LOCAÇÃO DE MÁQUINAS COPIADORAS REPROGRÁFICAS, DIGITALIZADORAS E IMPRESSORAS SENDO QUE TODO O MATERIAL DE CONSUMO ESTÁ INCLUSO, EXCETO PAPEL, E A PRESTAÇÃO DE ASSISTÊNCIA TÉCNICA NECESSÁRIA AO PERFEITO FUNCIONAMENTO DESSES EQUIPAMENTOS EM ATENDIMENTO AS NECESSIDADES DAS SECRETARIAS MUNICIPAIS DO MUNICÍPIO DE MATUPÁ". A inserção das propostas será até as 08:00 horas do dia 22/02/2023 (Horário de Brasília/DF). Maiores informações através do Edital nº. 019/2023, que estará disponível no site <http://www.matupa.mt.gov.br/Administracao/Portais/> e www.bllcompras.org.br ou deve ser solicitado pelo e-mail atendimento@matupa.mt.gov.br ou junto à sede da Prefeitura Municipal localizada da Av. Hermínio Ometto, 101, ZE-022, fones (66) 3595-3100 das 07h00min às 11h00min. Matupá - MT, 03 de fevereiro de 2023. ALEXSANDRA TOSTA BATISTA - Pregoeira Oficial -

PREFEITURA MUNICIPAL DE NOVA BRASILÂNDIA**EXTRATO DO SEXTO TERMO ADITIVO DO CONTRATO Nº 129/2019**

CONTRATANTE: PREFEITURA MUNICIPAL DE NOVA BRASILÂNDIA - MT. CONTRATADA: ADILVAN COMERCIO E DISTRIBUIÇÃO LTDA ME. CNPJ: 02.192.932/0001-09. OBJETO: Prorrogação do prazo de duração do Contrato Original por mais 180 (cento e oitenta) dias, vigorando a partir de 10 de dezembro de 2022 a 08 de junho de 2023. O Valor total do aditivo do contrato original será de R\$ 176.399,48 (Cento e Setenta e Seis Mil, Trezentos e Noventa e Nove Reais e Quarenta e Oito Centavos), equivalente à 24,95% do valor contratual. ASSINATURA: 09 de dezembro de 2022. FUNDAMENTO: De acordo com a Lei nº 8.666/93. Prefeita Municipal: MAURIZA AUGUSTA DE OLIVEIRA

K3 Publicações em Jornais - k3publicacao@gmail.com**PREFEITURA MUNICIPAL DE NOVA CANAÃ DO NORTE****AVISO DE LICITAÇÃO - LEILÃO PÚBLICO Nº 001/2023**

A **PREFEITURA MUNICIPAL DE NOVA CANAÃ DO NORTE/MT**, torna público para conhecimento dos interessados que realizará, na forma da Lei 8.666/93 e suas alterações, LEILÃO PÚBLICO do tipo "MAIOR LANCE" por Lote, para alienação de bens móveis diversos que serão vendidos no estado em que se encontram, conforme Anexo I e II, e demais condições gerais dispostas no Edital. **DIA DO LEILÃO:** 27 de fevereiro de 2023 - 2ª (segunda-feira) - 09:00 horas/minutos no horário de Mato Grosso. **LOCAL DO LEILÃO:** No prédio do CENTRO DOS IDOSOS, localizado na Av. Brasil, nº 63, Bairro Centro, CEP. 78.515-000, perímetro urbano da cidade de Nova Canaã do Norte/MT. O leilão será, simultaneamente, **presencial** e **on-line** pela rede mundial de computadores, pelo site: www.kleiberleiloes.com.br - Descrição dos bens, fotos, etc, tem caráter meramente ilustrativos para publicidade e divulgação do leilão. **DA AQUISIÇÃO DO EDITAL E**

INFORMAÇÕES: O EDITAL e seus Anexos poderão ser examinados no Departamento de Licitações da Prefeitura, pelo telefone nº (66) 3551-2400 / 3551-2410, em dias úteis nos horários de 07:00 às 11:00 e das 13:00 às 17:00 horas, pelo site www.novacanaadonorte.mt.gov.br, no site www.kleiberleiloes.com.br ou ainda por email: licitacao@novacanaadonorte.mt.gov.br. Informações com a Comissão (66) 3551-2400 / 3551-2410 ou com o Leiloeiro (65) 2127-8177 e 9.9976-1033.

Nova Canaã do Norte/MT, 03 de fevereiro de 2023

JAINARA DOS ANJOS DELLATESTA
Presidente da Comissão Especial de Licitações

Publique-se

PREFEITURA MUNICIPAL DE NOVA MARINGÁ**TERMO DE RATIFICAÇÃO DISPENSA DE LICITAÇÃO Nº 006/2023**

Considerando as informações prestadas pelo Agente de Contratação, bem como pelo contido no presente Processo de Dispensa de Licitação, com todos seus documentos, juntamente com o parecer da Assessoria Jurídica nº029/2023, **RATIFICO** todos os atos do presente Processo de Dispensa nº 006/2023 e autorizo a contratação da empresa **KATAYAMA DISTRIBUIDORA LTDA** com CNPJ 10.448.902/0001-49, objetivando a **AQUISIÇÃO DE MEDICAMENTOS VISANDO ATENDER A SECRETARIA MUNICIPAL DE SAÚDE DO MUNICÍPIO DE NOVA MARINGÁ-MT**, no Valor total de **R\$ 22.990,00** (Vinte e dois mil e novecentos e noventa reais). A presente Dispensa de Licitação está enquadrada no artigo 75, inciso II da Lei nº 14.133/2021.

Publique-se, para os fins do art. 72, parágrafo único do mesmo diploma legal.

Nova Maringá-MT, 03 de fevereiro de 2023.

ANA MARIA URQUIZA CASAGRANDE
PREFEITA MUNICIPAL

PREFEITURA MUNICIPAL DE NOVA OLÍMPIA**ERRATA DE PUBLICAÇÃO**

RETIFICA-SE O EXTRATO DO TERMO DE ADITIVO DE PRAZO Nº 010/2023/PMNO DE 02 DE FEVEREIRO DE 2023. PUBLICADO NO SEGUINTE JORNAL: DIÁRIO OFICIAL, Nº 28.430, PAGINA 146 E 147. DIÁRIO OFICIAL DA UNIÃO - SEÇÃO 3, Nº 24, PAGINA 196. ONDE SE LE: EXTRATO DO OITAVO TERMO DE ADITAMENTO DE PRAZO Nº 010/2023/PMNO. LEIA-SE: EXTRATO DO SETIMO TERMO DE ADITAMENTO DE PRAZO Nº 010/2023/PMNO
JOSÉ ELPIDIO DE MORAES CAVALCANTE - PREFEITO MUNICIPAL DE NOVA OLÍMPIA MT

K3 Publicações em Jornais - k3publicacao@gmail.com**PREFEITURA MUNICIPAL DE NOVA SANTA HELENA****RESULTADO DE LICITAÇÃO - PREGÃO ELETRÔNICO Nº 003/2023 - SRP**

A Prefeitura Municipal de Nova Santa Helena/MT, através de sua Pregoeira e Equipe de Apoio, torna público o **RESULTADO** do julgamento referente ao **Pregão Eletrônico nº 003/2023**, cujo objeto é o Registro de preços para futura e eventual aquisição de combustíveis para manutenção da frota de veículos, máquinas e equipamentos de diversas Secretarias Municipais e Gabinete do Prefeito de Nova Santa Helena/MT, onde sagrou-se vencedora a seguinte empresa:

EMPRESA	ITEM	VLR. TOTAL (R\$)
L. M. COMBUSTÍVEIS SANTA HELENA LTDA	ÁLCOOL	119.700,00
L. M. COMBUSTÍVEIS SANTA HELENA LTDA	GASOLINA COMUM	472.500,00
L. M. COMBUSTÍVEIS SANTA HELENA LTDA	DIESEL COMUM	2.279.400,00
L. M. COMBUSTÍVEIS SANTA HELENA LTDA	DIESEL S-10	3.225.250,00
VALOR TOTAL R\$		6.096.850,00

Nova Santa Helena/MT, 03 de fevereiro de 2023.

EDINALVA NUNES
Pregoeira Oficial

Publique-se

PREFEITURA MUNICIPAL DE NOVA UBIRATÃ

PREFEITURA MUNICIPAL DE NOVA UBIRATÃ
EXTRATOS DE CONTRATOS
(Fundamento Legal Geral Lei 8.666/93 e alterações)

CONTRATO Nº 001/2023 - DATA: 11/01/2023 - OBJETO: CONTRATAÇÃO DE EMPRESA PARA AQUISICAO DE LIVROS DIDATICOS INTEGRADOS A LINGUA PORTUGUESA, LINGUA INGLESA, ARTE HISTORIA GEOGRAFIA, MATEMATICA, CIENCIAS E EDUCACAO FISICA - CONTRATADO: GRAFICA E EDITORA POSIGRAF LTDA - CNPJ: 75.104.422/0008-82 - VALOR DO CONTRATO: R\$ 979.474,32 - VIGÊNCIA: 31/12/2023 - ORIGEM: TOMADA DE PREÇO Nº 001/2023

CONTRATO Nº 002/2023 - DATA: 17/01/2023 - OBJETO: CONTRATAÇÃO DE EMPRESA PARA AQUISICAO DE LIVROS DIDATICOS INTEGRADOS DE ENSINO RELIGIOSO - CONTRATADO: GRAFICA E EDITORA POSIGRAF LTDA - CNPJ: 75.104.422/0008-82 - VALOR DO CONTRATO: R\$ 166.880,00 - VIGÊNCIA: 31/12/2023 - ORIGEM: PREGAO PRESENCIAL Nº 100/2022

CONTRATO Nº 003/2023 - DATA: 23/01/2023 - OBJETO: CONTRATAÇÃO DE EMPRESA PARA EXECUÇÃO DA OBRA: LOTE I, AMPLIACAO E REFORMA DA QUADRA POLIESPORTIVA DO JARDIM VITORIA: LOTE II, CONSTRUCAO DE BANHEIRO NA PRACA DO BAIRRO SANTA HELENA - CONTRATADO: IDEL CONSTRUTORA E INCORPORADORA LTDA - CNPJ: 29.134.563/0001-54 - VALOR DO CONTRATO: R\$ 1.581.184,66 - VIGÊNCIA: 21/08/2023 - ORIGEM: TOMADA DE PREÇO Nº 009/2022

CONTRATO Nº 004/2023 - DATA: 26/01/2023 - OBJETO: CONTRATAÇÃO DE EMPRESA ESPECIALIZADA PARA PRESTACAO DE SERVICOS DE CONSULTORIA TECNICA, ESPECIALIZADA EM FRUTICULTURA E OLERICULTURA - CONTRATADO: SERVICIO DE APOIO AS MICRO E PEQ. EMPRESAS DO ESTADO DE MATO GROSSO - CNPJ: 03.534.450/0001-52 - VALOR DO CONTRATO: R\$ 88.920,99 - VIGÊNCIA: 31/12/2023 - ORIGEM: DISPENSA DE LICITACAO 001/2023.

PREFEITURA MUNICIPAL DE NOVA UBIRATÃ
PREGÃO ELETRÔNICO Nº 002/2023 SRP

O município de Nova Ubiratã - MT, torna público que realizará no dia 17/02/2023, às 09:00 horas (horário oficial de Brasília). Realização por meio do portal <https://www.bl.org.br>. Licitação destinada ao registro de preços para futura e eventual aquisição de equipamentos laboratoriais e produtos para utilização na piscicultura. Os interessados poderão consultar o edital, na sala de licitações, no horário de expediente da prefeitura ou obtê-lo no site www.novaubirata.mt.gov.br. Nova Ubiratã - MT, 03 de fevereiro de 2023. Francine Oliveira - Secretária municipal de administração.

RC PUBLICAÇÕES 66 9 9984-4633.

PREFEITURA MUNICIPAL DE NOVA XAVANTINA

RESULTADO DE LICITAÇÃO
DISPENSA nº 001/2023 - LEI Nº 14.133/2021

A PREFEITURA MUNICIPAL DE NOVA XAVANTINA - MT, em conformidade com Art. 75, inciso II - da Lei Federal n.º 14.133/2021, torna público aos interessados o RESULTADO DA DISPENSA Nº 001/2023, que tem como objeto a CONTRATAÇÃO DE EMPRESA ESPECIALIZADA NA PRESTAÇÃO DE SERVIÇOS EM ASSESSORIA NA ELABORAÇÃO DE PROCESSO PARA ADEQUAÇÃO DA LEI GERAL DE PROTEÇÃO DE DADOS - LGPD (Lei Nº 13.709, de 14 de agosto de 2018). EMPRESA HABILITADA E VENCEDORA: DIEICO DUARTE NUNES LTDA, inscrita no CNPJ/MF sob o nº 39.476.761/0001-50, com o valor global de R\$ 50.000,00 (cinquenta mil reais). Outras informações poderão ser obtidas na Sala de Licitações, sito Av. Expedição Roncador Xingu, 249, Centro, Nova Xavantina-MT - CEP - 78.690-000.

Nova Xavantina - MT, 03 de fevereiro de 2.023

Marina Angélica Marca
Presidente da CPL

RC PUBLICAÇÕES 66 9 9984-4633.

PREFEITURA MUNICIPAL DE PORTO ALEGRE DO NORTE

PORTARIA Nº 024/2023
03/02/2023

O Prefeito Municipal de Porto Alegre do Norte, Estado de Mato Grosso, usando de suas atribuições conferidas pelo artigo 44º, incisos VI e, IX da Lei Orgânica do Município,

RESOLVE:

Art. 1º - Nomear a Senhora **JARDEL FELIPE OLIVEIRA RODRIGUES**, portadora da CIRG 7009242 PC/PA, CPF 007.062.621.90, para o exercício do Cargo Comissionado de **ASSESSOR EXECUTIVO**, junto ao Departamento de Terras e Tributos, com lotação na Secretaria Municipal de Finanças, do município de Porto Alegre do Norte - MT.

Art. 2º - A remuneração da nomeada no artigo 1º desta Portaria, será a estabelecida no Plano de Cargos, Carreiras e Remunerações dos servidores públicos de Porto Alegre do Norte - MT (Lei 1.019/2022).

Art. 3º - Esta Portaria entra em vigor na data de sua publicação ou afixação, revogando as disposições em contrário.

Gabinete do Prefeito Municipal - Porto Alegre do Norte-MT, 03 de fevereiro de 2023.

Publique-se
Registre-se
Cumpra-se.

DANIEL ROSA DO LAGO
Prefeito Municipal

Retificação do Termo de Ratificação
Dispensa de Licitação nº 04/2023

Respaldo no inciso II, do artigo 24, da Lei nº 8.666/93, e no Parecer Jurídico, AUTORIZO a contratação direta, através de dispensa de licitação, OBJETO: AQUISIÇÃO DE SACO DE LIXO PARA COLETA SELETIVA, **Favorecido: SOMA COMÉRCIO E SERVIÇOS LTDA** CNPJ: 26.877.656/0001-80 Av. Alizira Santana S/n, Qr. 17, lote 02 Bairro Ikaray. Varzea Grande- MT CEP: 78.160-634

Onde Se Lê: Valor R\$ 16.200,00.
Leia-se: Valor R\$ 9.720,00

Daniel Rosa do Lago
Prefeito Municipal

PREFEITURA MUNICIPAL DE SANTA TEREZINHA

PROCESSO DE COMPRA 011/2023

AVISO DE INEXIGIBILIDADE DE LICITAÇÃO Nº 01/2023

OBJETO: PRESTAÇÃO DE SERVIÇO DE REFORMA GERAL DE VEICULO TORO CHASSI 988226165KKC49330 INCLUSO NOVO MOTOR E MANUTENÇÃO GERAL EM REDE AUTORIZADA DA MARCA FIAT, conforme termo de referencia.

FAVORECIDO: UMUARAMA AUTOMOVEIS LTDA
Rua 01 nº 10 Quadra 05 CEP 68.551-675 , bairro Viviane
Cidade de Redenção
CNPJ: 33.423.930/0002-98

FUNDAMENTO LEGAL: com fulcro no art. 25, inciso II c/c art. 13, inciso VI, ambos da Lei nº 8.666/93.

JUSTIFICA: Nº 01/2023.

VALOR GLOBAL: R\$ 141.474,75 (cento e quarenta e um mil e quatrocentos e setenta e quatro reais e setenta e cinco centavos).

Ratifico a inexigibilidade de licitação em concordância com a justificativa apresentada pela Comissão Permanente de Licitação e por se tratar de contratação de empresas exclusiva para manutenção de veículo em rede autorizada nos termos do Art. 25 da Lei 8.666/93 e nas alterações posteriores.

Santa Terezinha, 03 de fevereiro de 2023.

THIAGO CASTELLAN RIBEIRO
Prefeito Municipal

AVISO DE LICITAÇÃO

PREGÃO PRESENCIAL Nº 04/2023

Encontra-se aberta, no Setor de Licitações da Prefeitura Municipal de Santa Terezinha - MT, localizada na rua 25 s/nº a LICITAÇÃO MODALIDADE PREGÃO PRESENCIAL, Tipo Menor Preço por Item, com a finalidade de selecionar propostas para: Registro de preços para futura e eventual **AQUISIÇÃO DE MATERIAIS ESPORTIVOS PARA ATENDER AO DEPARTAMENTO DE ESPORTES no município de Santa Terezinha-MT, convênio com a SECRETARIA DE ESTADO DE CULTURA, ESPORTE E LAZER - SECEL sob o Termo de Convênio nº 1606-2022**, conforme especificações detalhadas e quantidades constantes no termo de referência e anexos. A licitação será regida pelas Leis Federais nº 8.666/93, nº 10.520 e demais legislação pertinente. **A abertura desta licitação ocorrerá no dia 16/02/2023 às 09:00 horas, (horário de Brasília)** no departamento de Licitações e Contratos. O Edital completo poderá ser obtido pelos interessados, de segunda a sexta-feira no horário de 08:00 às 12:00 das 14:00 as 18:00 horas ou solicitado pelo **E-mail: licitacao@santaterezinha.mt.gov.br** fone: **(66) 98127-7402**. Santa Terezinha/MT, 03 de fevereiro de 2022.ADMILSON DOS SANTOS GOMES-Pregoeiro oficial-Port: GP02/2023

PREFEITURA MUNICIPAL DE SINOP

AVISO DE HOMOLOGAÇÃO DE LICITAÇÃO
PREGÃO ELETRÔNICO Nº 01/2023

A Prefeitura Municipal de Sinop/MT, em cumprimento ao art. 21, XII, do Decreto Federal nº 3.555/2000, torna público o resultado da licitação alhures, cujo objeto é **Aquisição de mesas controladoras, licenças e atualização de software para atender às necessidades da Secretaria Municipal de Administração. EMPRESA VENCEDORA: PISONTEC COMÉRCIO E SERVIÇOS EM TECNOLOGIA DA INFORMAÇÃO EIRELI (CNPJ:12.007.998/0001-35)**

Sinop/MT, 02 de Fevereiro de 2023.

ROBERTO DORNER
Prefeito municipal

ATO RATIFICATÓRIO
DISPENSA DE LICITAÇÃO nº 001/2023

A Prefeitura Municipal de Sinop reconhece a dispensa de licitação com fundamento no Artigo 24, Inciso XI e o art. 64, § 2º da Lei Federal nº 8.666/93, para contratação de remanescente de obra em consequência de rescisão contratual, para **CONTRATAÇÃO DE EMPRESA ESPECIALIZADA EM PRESTAÇÃO DE SERVIÇO DE TRANSPORTE ESCOLAR DE 11 (ONZE) LINHAS FRUSTRADAS DO PROCESSO LICITATÓRIO PREGÃO ELETRÔNICO 113/2022, atendendo solicitação da Secretaria Municipal de Educação, Esporte e Cultura por um período de 12 meses, cujo valor global é de R\$ 3.178.792,00 (três milhões, cento e setenta e oito mil, setecentos e noventa e dois reais). Empresa contratada: RIO PRETO TRANSPORTE E EMPREENDIMENTOS EIRELI, pessoa jurídica de direito privado, inscrita no CNPJ/MF sob o nº 23.054.972/0001-64. De acordo com as justificativas desta Prefeitura, sendo que foram obedecidas todas as formalidades legais, Ratifico a dispensa de licitação para a contratação mencionada.**

Sinop - MT, 03 de fevereiro de 2023.

ROBERTO DORNER
Prefeito Municipal

PREFEITURA MUNICIPAL DE SORRISO

AVISO DE RESULTADO DO
CREDENCIAMENTO DA INEXIGIBILIDADE Nº 038/2022

A Prefeitura Municipal de Sorriso - Estado de Mato Grosso, pessoa jurídica de direito público interno, com sede administrativa na Av. Porto Alegre, nº 2.525, centro, na cidade de Sorriso/MT, através de sua Comissão Permanente de Licitação, torna público para quem possa interessar o CREDENCIAMENTO DE EMPRESAS E PROFISSIONAIS ESPECIALIZADOS EM AVALIAÇÃO DE BENS IMÓVEIS URBANOS E RURAIS, COM ELABORAÇÃO DE LAUDO DE AVALIAÇÃO MERCADOLÓGICA USANDO VALOR E MÉTODO COMPARATIVO DE DADOS DE MERCADO, DE ACORDO COM A LEGISLAÇÃO VIGENTE, CONFORME ESPECIFICAÇÕES DO TERMO DE REFERÊNCIA ELABORADO PELA SECRETARIA DE ADMINISTRAÇÃO,

P. JURIDICA

AVALIAÇÃO E CORRETAGEM DE IMOVEIS MENDONÇA EIRELI, CNPJ 35.012.944/0001-63

Maiores informações, horário de atendimento das 7:00 às 13:00 horas, no Departamento de Licitação da Prefeitura de Sorriso - MT, endereço Av. Porto Alegre, nº 2.525, Centro na Cidade de Sorriso/MT ou através do site menu "Portal da Transparência", ou através do telefone (66) 3545-4700.

Marisete Marchioro Barbieri - Presidente Comissão Permanente de Licitação.

K3 Publicações em Jornais - k3publicacao@gmail.com

PREFEITURA MUNICIPAL DE VILA RICA

PREFEITURA MUNICIPAL DE VILA RICA / MT
TERMO DE CANCELAMENTO DO PRIMEIRO TERMO ADITIVO AO
CONTRATO Nº 010/2022

Termo de cancelamento do Primeiro termo aditivo ao Contrato 010/2022, processo licitatório nº 010/2022, pregão eletrônico nº 008/2022, cujo objeto é Contratação de pessoa jurídica, para segurar veículos pertencentes à Frota Municipal, com assistência técnica em 24 horas por dia, sete dias por semana, em todo território nacional, pertinentes às características, cobertura compreensiva (colisão, incêndio e roubo), cobertura a terceiros, danos materiais e danos pessoais, acidentes pessoais por passageiros, despesas médicas hospitalares, franquia obrigatória normal, vidros e retrovisores, condições, obrigações e observações conforme descritas neste Termo de Referência., firmado entre o MUNICÍPIO DE VILA RICA, pessoa jurídica de direito público municipal, com sede à Avenida Brasil, nº 2.000, Bairro Bela Vista, Palácio Araguaia, Vila Rica/MT, neste ato representado pelo Prefeito, Srº ABMAEL BORGES DA SILVEIRA, brasileiro, residente e domiciliado Rua 04, nº 36, Setor Sul, nesta cidade de Vila Rica - MT, portador da Cédula de Identidade RG nº 1614784 SSP/GO e inscrito no CPF sob nº 328.086.071-72, no fim assinado, e a empresa MAPFRE SEGUROS GERAIS S.A, situada à Avenida das Nações Unidas, Andar 17 ao 21 Ala A, Bairro Vila Gertrudes, São Paulo/SP, Cep: 04.794-000, inscrita no CNPJ/MF sob o nº 61.074.175/0001-38 e Inscrição Estadual nº 108.244.683.111, neste ato representada pelo Sr. ALEXANDRE PONCIANO SERRA, portador da Cédula de Identidade RG nº 29.499.596 SSP/SP e inscrito no CPF/MF sob o nº 219.802.708-99, resolvem cancelar o Termo aditivo em virtude da publicação de novo edital no exercício de 2023 para garantir a seguridade de toda frota municipal. Vila Rica / MT, 03 de fevereiro de 2023. PREFEITURA MUNICIPAL DE VILA RICA ABMAEL BORGES DA SILVEIRA GESTÃO 2021-2024 C.P.F.: 328.086.071-72 R.G.: 1614784 SSP/GO

PREFEITURA MUNICIPAL DE VILA RICA / MT

AVISO DE LICITAÇÃO
PROCESSO DE LICITAÇÃO Nº 017/2023
CONCORRÊNCIA Nº 002/2023

A PREFEITURA MUNICIPAL DE VILA RICA, através da Comissão Permanente de Licitação, instituída pela Portaria nº. 409/2022 em conformidade com a Lei N.º 8.666, de 21 de Junho de 1993, que acontecerá dia 09 de Março de 2023 as 08:00hs horário de Brasília, no setor de licitações e Contratos, localizado no Paço Municipal, cujo objeto é a Contratação de empresa especializada em executar os serviços de construção de Capela Mortuária e Banheiros no Cemitério Municipal com área total de 171,94m², localizada na Rua Joana Pereira Silva, Quadra 1, Setor Leste. As planilhas e projetos podem ser solicitados no email licitavilaricamt@yahoo.com.br, o mesmo encontra se disponível no site www.vilarica.mt.gov.br, podendo solicitar no telefone 3554 1151 ou 3554-1107. Vila Rica / MT, 03 de Fevereiro de 2023 SAMIA SANTOS ARAUJO TABOSA SUPLENTE DA CPL Portaria nº 409/2022

PREFEITURA MUNICIPAL DE VILA RICA / MT

RESULTADO
PROCESSO DE LICITAÇÃO Nº 003/2023
PREGÃO ELETRÔNICO Nº 003/2023
Nº DE LICITAÇÃO NO BB: 981588

A Pregoeira Oficial, Srª Cristina Magalhães Castro designada pela Portaria nº. 012/2015, leva ao conhecimento dos interessados o Processo Licitatório 003/2023 na modalidade Pregão Eletrônico 003/2023, cujo objeto é o Registro de Preço para futura e eventual contratação de empresa especializada em diagramação, formatação e confecção/execução de serviços gráficos, onde foram declaradas vencedoras as empresas: EMPRESAS DECLARADAS VENCEDORAS VALOR TOTAL (R\$) ANA CAROLINA CAVALCANTE BATISTA 04670674145 (43.764.618/0001-30) R\$ 299.005,04 GUIA TIPOALFA LTDA (10.979.697/0001-48) R\$ 75.698,00 RAILENE PEREIRA RIBEIRO ROHDEN 05559747157 (45.008.221/0001-44) R\$ 10.995,06 Vila Rica - MT, 03 de fevereiro de 2023. CRISTINA MAGALHÃES CASTRO Pregoeira Oficial Portaria nº 012/2015

PREFEITURA MUNICIPAL DE VILA RICA / MT

EXTRATO DAS ATAS DE REGISTRO DE PREÇOS 09, 10 E 11 /2023
PROCESSO LICITATÓRIO Nº 003/2023
PREGÃO ELETRÔNICO Nº 003/2023

DO OBJETO: Registro de Preço para futura e eventual contratação de empresa especializada em diagramação, formatação e confecção/execução de serviços gráficos. DO PAGAMENTO: O pagamento será efetuado à CONTRATADA em até 10 (Dez) dias úteis, contados do recebimento dos itens bem como, da nota fiscal devidamente atestada pelo fiscal devidamente designado para esse fim.

DATA: Vila Rica/MT, 03 de fevereiro de 2023. ASSINANTES / VALOR: ABMAEL BORGES DA SILVEIRA - Prefeitura Municipal de Vila Rica - Contratante. ANA CAROLINA CAVALCANTE BATISTA 04670674145 (43.764.618/0001-30) R\$ 299.005,04- Contratada. GUIA TIPOALFA LTDA (10.979.697/0001-48) R\$ 75.698,00- Contratada. RAILENE PEREIRA RIBEIRO ROHDEN 05559747157 (45.008.221/0001-44) R\$ 10.995,06- Contratada.

TERCEIROS

CTC COMERCIO DE CEREAIS LTDA, CNPJ nº 12.766.399/0001-03, torna público que requereu junto à **Secretaria Municipal de Desenvolvimento, Agricultura e Meio Ambiente - SEDAMA**, a Licença prévia, Licença de Instalação e Licença de Operação, localizada no município de Poxoréu - MT, para a atividade de Fabricação de Ração -- **Da Rocha Engenharia Ambiental E Eng. Seg. Do Trabalho - (66) 3498-3121 ou (66) 9 9607 - 2393**.

A CLARO S.A inscrita no CNPJ: 40.432.544/0443-57 torna público que requereu da Secretaria de Agricultura, Meio Ambiente, Ciência e Tecnologia (SEMATEC) de Sorriso/MT, a alteração de razão social dos processos de LP e LI nº 2023/004, que se encontram em nome de GB AGRONEGÓCIOS LTDA, CNPJ 08.419.379/0001-80 para o nome de Claro S.A, para emissão da Licença Ambiental de Operação para a atividade de Estação Rádio Base/ Telefonia Móvel Celular do site MTSSZ14, localizada a no endereço: Rodovia Mt-487, S/N, Zona Rural - Km 27 FAZENDA BERRANTE DE OURO, GLEBA BARREIRO, Sorriso/MT.

COMERCIO E INDÚSTRIA BRASILEIRA DE ESTRUTURAS PRÉ-MOLDADAS LTDA, CNPJ nº 05.778.763/0001-81, torna público que requereu junto à (SAMA) Secretaria de Agricultura e Meio Ambiente, a Licença Prévia, Licença de Instalação e Licença de Operação, localizada no município de Primavera do Leste - MT, para a atividade de Fabricação de Estruturas Pré-moldadas de Concreto Armado, em série e sob Encomenda -- **Da Rocha Engenharia Ambiental E Eng. Seg. Do Trabalho - (66) 3498-3121 ou (66) 9 9607 - 2393**

TARCIRIO ANTONIO GEBERT, CPF 285.739.430-68, TORNA-SE PÚBLICO QUE REQUEREU A SECRETARIA MUNICIPAL DE DESENVOLVIMENTO, AGRICULTURA E MEIO AMBIENTE - SEDAMA, A LICENÇA PRÉVIA E DE INSTALAÇÃO DE AMPLIAÇÃO E RENOVAÇÃO DA LICENÇA DE OPERAÇÃO-LO PARA ATIVIDADE DE FÁBRICA DE RAÇÃO BALANCEADA, DA FAZENDA BURITI, LOCALIZADA NO MUNICÍPIO DE POXORÉO-MT, NÃO FOI DETERMINADO ESTUDO DE IMPACTO AMBIENTAL. **AGRO AMBIENTAL (66) 3498-4346**.

TARCIRIO ANTONIO GEBERT, CPF 285.739.430-68, TORNA-SE PÚBLICO QUE REQUEREU A SECRETARIA MUNICIPAL DE DESENVOLVIMENTO, AGRICULTURA E MEIO AMBIENTE - SEDAMA, A RENOVAÇÃO DA LICENÇA DE OPERAÇÃO-LO PARA ATIVIDADE DE OFICINA MECÂNICA, DA FAZENDA BURITI, LOCALIZADA NO MUNICÍPIO DE POXORÉO-MT, NÃO FOI DETERMINADO ESTUDO DE IMPACTO AMBIENTAL. **AGRO AMBIENTAL (66) 3498-4346**.

TARCIRIO ANTONIO GEBERT, CPF 285.739.430-68, TORNA-SE PÚBLICO QUE REQUEREU A SECRETARIA MUNICIPAL DE DESENVOLVIMENTO, AGRICULTURA E MEIO AMBIENTE - SEDAMA, A RENOVAÇÃO DA LICENÇA DE OPERAÇÃO-LO PARA ATIVIDADE DE LAVA JATO, DA FAZENDA BURITI, LOCALIZADA NO MUNICÍPIO DE POXORÉO-MT, NÃO FOI DETERMINADO ESTUDO DE IMPACTO AMBIENTAL. **AGRO AMBIENTAL (66) 3498-4346**.

O Proprietário da Empresa M.R. BORGES & CIA LTDA, CNPJ 21.729.752/0001-68, localizada na AV.: Mato grosso, N:192, Bairro Centro, Nova Xavantina MT, com a atividade **Serviços de diagnóstico por imagem sem uso de radiação ionizante, exceto ressonância magnética - Atividades de serviços de complementação diagnóstica e terapêutica não especificadas anteriormente - Atividades de fisioterapia - Atividades de fonoaudiologia**. Torna publico que requereu junto ao Consorcio Intermunicipal de Desenvolvimento Econômico Social e Ambiental, Médio Araguaia (Codema), a tipo a renovação da licença de Operação. Responsável Técnico: Liomar E. cardoso, Tel: (66) 9 97175863

Proprietário da Empresa LUBRIFICANTES XAVANTINA LTDA ,CNPJ: 42.107.571/0001-70, localizada na AV.: Araés, N:1336, Bairro União, Nova Xavantina MT, com a atividade de **Serviços de lavagem, lubrificação e polimento de veículos automotores**. Torna publico que requereu junto ao Consorcio Intermunicipal de Desenvolvimento Econômico Social e Ambiental, Médio Araguaia (Codema), a tipo as licenças de **LI, LP e LO**. Responsável Técnico: Liomar E. cardoso, Tel: (66) 9 97175863

SIDINEI TRICHES 95618546191, (CNPJ: 42.726.264/0001-77), vem a público informar que requereu junto a Secretária Municipal de Meio Ambiente de Tangará da Serra - SEMMEA, a Renovação da Licença de Operação (LO), para a atividade de serviços de lavagem, lubrificação e polimento de veículos automotores, localizado a Avenida Tancredo de Almeida Neves, 311, Setor W, Centro, Tangará da Serra/MT, (LAT. 14°37'3,82"S e LONG. 57°29'22,29"O. Resp. Técnico: Jean L. O. Carvalho, Eng. Florestal, contato (65)98155-0041.

O Sr. Sidnei Zanella, inscrito no CPF nº. 925.091.341-91 e portador do RG nº 3767373 SSP/SC, torna público que requereu à Secretaria Municipal de Agricultura, Pecuária e Meio Ambiente, a Licença Ambiental Simplificada - LAS, para Armazém de Grãos, localizada na Fazenda São Marcos (MAT.1194), zona rural do Município de Campos de Júlio - MT, não foi necessário estudo do impacto ambiental.

PALMITOS ECOLÓGICO INDÚSTRIA E COMÉRCIO LTDA - CNPJ: 04.018.884/0001-62, torna público que requereu à SEMA - MT, a Renovação da Licença de Operação - RLO, para a atividade de INDUSTRIALIZAÇÃO/FABRICAÇÃO E COMERCIALIZAÇÃO DE CONSERVAS DE PALMITOS, no Distrito Industrial de Dom Aquino - MT.

JOÃO DARCI GIUSTI, CPF 334.011.529-04, torna público que requereu junto à SEMA/MT, a outorga para direito de uso da água superficial, com a finalidade de Irrigação de 474,99 ha, por sistema de pivô central, na Fazenda Conquista, município de Santa Carmem. Captação será no Rio Arraias, coordenadas: S 12°03'39,82" e O 54°38'56,87"

ALEXANDRO LERMEN, CPF 719.650.251-53, torna público que requereu junto a SEMA-MT, a Outorga de direito de uso de recursos hídricos para captação de Poço Tubular Profundo, que está localizado no município de Sorriso-MT, de Sinop estrada até o aeroporto + 11,2 KM, Bairro Zona Rural, nas coordenadas geográficas Latitude 11°54'18,90" S e Longitude 55°45'25,40" O.

FEDERAÇÃO DESPORTIVA DE SURDOS DE MATO GROSSO

Fundada 16 de novembro de 2019-CNPJ:39.800.711/0001-86 e-mail: fdsmatogrosso@gmail.com/matogrosso@cbds.org.br
Filiada a Confederação Brasileira de Desportos de Surdos-CBDS

ATA DE ASSEMBLEIA GERAL ORDINÁRIA nº 03/2022

Aos 03 (três) dias do mês de setembro de 2022 às 09:00hs, sito, reuniram-se os representantes das instituições: Presidente da Associação dos Surdos de Cuiabá e a diretoria da FDSMT, O Presidente iniciou-se conforme edital às 09:00 hs. da manhã, explicou sobre as parcerias com demais instituições. O Presidente Ademilson relata as informações sobre CBDS e a diretoria de CBDS e sobre FDSMT e a nova diretoria (organograma). O Andrico complementou esclarecer sobre organograma e o que significa desses as diretorias. Iniciou a explicação sobre a proposta para Festival de Comemoração 3º ano de aniversário da FDSMT e o Riguel complementou sobre desse assunto Festival, quer definir data para realizar evento Festival será 19 de novembro de 2022 e a definir a valor a vai ser proposta para representantes e a diretoria para dar voto sobre a proposta de valor para este Festival. O Presidente informou sobre as regras de uniformes esportivos e cores e em breve será nova uniformes para atletas da FDSMT para participar os eventos esportivos.

Os novos membros da Diretoria Riguel Brum de Paula e Priscila Aparecida Moraes Henkemaier Xavier foram confirmados oficialmente para serem como os colaboradores para Diretoria e todos concordam aprovação para serem colaboradores, etes assinaram o termo de compromisso de voluntário como colaborador. Q Milton Lino da Silva desistiu de cargo do Diretor de Esportes e o Sidney Fernando Francisco desistiu da vaga de Diretor de Financeiro, ambos desistiram por motivos pessoais. Seguinte a maioria da Diretoria escolhe William Pereira de Figueiredo seria substituto como Diretor de Esporte provisório no lugar de Milton, porém somente fica do durante de mandato e Paulo de Andrade desistiu o conselho fiscal e aceitou o cargo de Diretor de Financeiro sob provisório será substituir do lugar do Sidney como Diretor Financeiro, seriam ficam dentro durante no prazo até a fim de mandato de novembro de 2023.

O gestor de projeto Andrico Xavier explica sobre a proposta de projeto esportivo será oferecido pelo Deputado Estadual Gilberto Cattani, o objetivo deste projeto para dar verba para FDSMT e demais as associações para possa realizar o evento esportivo de MT como Campeonatos de Futsal e Futebol Society de Surdos de MT. Ele explicou sobre o que é SIGCON, seguinte orientou os mesmos associações filiadas devem fazer abertura de SIGCON para possa conseguir verba destes projetos que Associações irão fazer proposta futuramente. Apresentou outro projeto como modelo para assembleia para certificar esclarecimento sobre objetivos e verbas. Relatou o projeto de verba mais detalhadamente específico e Tabela de Eventos Jogos 2023 Centro - Oeste: a Federação oferece tudo será pago: Inscrições, despesas de comissão organização e dois representantes de CBDS.

O Andrico retomou que marcou reunião a diretoria da FDSMT com Secretário Adjunto de Esportes e Lazer de MT Davi Moura sobre a proposta de projeto para conseguir verba para Federação ocorreu no dia 02 de setembro de 2022 no

escritório do Ginásio Poliesportiva de Professor Aecim Tocatis em Cuiabá-MT. confirmou que o projeto será andamento e processo de documentos necessários para realizar recebimento de verba.

O Presidente conversou com Riquel e Gustavo são representantes da Associação dos Surdos de Várzea Grande sobre a decisão de manter o evento Campeonato de Futebol-7 de Surdos de Mato Grosso em VG e também vai ter Campeonato, então eles decidiram aceitar manter para dar continuidade organização para realizar um evento esportivo e FDSMT dar todo apoio para ASSURVAG para evento Ginásio e alojamentos, o evento será realizado em 19 de novembro de 2022 em Várzea Grande-MT.

O William relatou que vai dar a tabela de multas de Copa Futsal de Surdos de Mato Grosso para FDSMT pra encaminham para Associação Filiada para pagar as multas deste evento.

O William iniciou-se a explicação sobre Tabelas de Taxas da FDSMT 2022 para 2023 para todas filiadas associadas aceitarem a nova proposta da tabela para ano 2023. Nada mais havendo a tratar, o senhor presidente declarou encerrada a reunião e eu, secretário Wellington Fernando Ferreira Pedro, lavrei a presente ata, que será assinada por todos os presentes segue Anexo | - Lista de Presença com todas as assinaturas dos membros e participantes.

Ademilson Dias de Oliveira
Presidente da FDSMT

WESLEY EDESIO DE SOUZA - CPF 042.366.891-97, torna público que requereu a Secretaria Municipal de Várzea Grande - **SEMMADERS/VG**, a **Licença Especial** para Festa **Carna Fest Folia** no Clube das Mangueiras ao Lado da Univag nos dias 18, 19 e 20/02/2023. Avenida Paraná, S/nº - Várzea Grande - MT.

NORSA REFRIGERANTES S.A., inscrita no CNPJ: **07.196.033/0048-61**, torna público que requereu junto a SEMA, Cadastro de Uso Insignificante de Poço Tubular localizado na Avenida Daniel Clemente, Nº 2707 Distrito Industrial - CEP: 78.745-830 Rondonópolis/MT. Coord. Geográficas: Lat.: 16º28'28,93" S e Long.: 54º39'41,29" W. Profundidade 60m.

BS BRANDÃO SERRALHERIA, CNPJ: 38.708.119/0001-96, torna público que requereu junto Secretaria Municipal de Meio Ambiente de Tangará da Serra-MT (SEMMEA), as Licenças Ambientais LP, LI e LO para a atividade de Serralheria, situada no endereço Rua das Perobas, 1127 S, Jardim dos Ipês, Tangará da Serra-MT. RT: Karin Prestes, CREA MT027300, Contato: (65) 99946-4899.

CENTRO DE IMAGEM BERTINETTI LTDA, CNPJ: 28.642.623/0001-87, torna público que requereu junto a Secretaria Municipal do Meio Ambiente do município de Matupá - MT - SEMMA a Renovação da Licença de Operação para atividade de "Serviço de Complementação Diagnósticos ou Terapêutica (Tomografia E Mamografia)", instalada na Avenida Herminio Ometto, 101, Comercial - ZC1-001, anexo Hospital Santa Luzia, Município de Matupá - Mt.

HERMES GALDINO PEREIRA DA SILVA, CPF 000.374.051-01, torna público que requereu junto a Secretaria de Estado do Meio Ambiente - SEMA, o pedido de Mudança de Razão Social da Licença de Operação Provisória para Pesquisa Mineral - LOPM do processo SEMA 19472/2022 em nome de **IAMGOLD BRASIL PROSPEÇÃO MINERAL LTDA**, CNPJ 01.819.860/0001-14, para pesquisa mineral, minério de ouro, sem Guia de Utilização, área de 2,00 ha, localizado no Alvo Alto Alegre, zona rural, município de Matupá/MT, processo ANM 867.018/2018. Não foi determinado EIA/RIMA.

ELBERTO E. SCHWINN MARCENARIA (MARCENARIA RBA), CNPJ: **23.660.797/0001 - 59**, torna público que requereu junto a Secretaria de agricultura, regularização fundiária, habitação e meio ambiente - SMARFHMA, as Licenças: Prévia, de Instalação e de Operação - LP, LI e LO para atividade de fabricação de móveis com predominância de madeira, localizada na Rua Tupi, nº 36, Bairro Vale do Sol em Campo Verde - MT. Não foi determinado EIA/RIMA.

Empreendimentos Pague Menos S/A CNPJ 06.626.253/1363-04, torna público que requereu junto à Secretaria Municipal do Meio Ambiente - SMMA - Barra do Garças-MT, o pedido de Cadastro de Licenciamento Ambiental para 47.71-7-01 - Comércio varejista de produtos farmacêuticos, sem manipulação de fórmulas, 47.29-6-99 - Comércio varejista de produtos alimentícios em geral ou especializado em produtos alimentícios não especificados anteriormente, 47.72-5-00 - Comércio varejista de cosméticos, produtos de perfumaria e de higiene pessoal, 47.73-3-00 - Comércio varejista de artigos médicos e ortopédicos, 86.50-0-99 - Atividades de profissionais da área de saúde não especificadas anteriormente, no município de Barra do Garças/MT, Avenida Ministro João Alberto, Nº 933, Centro e coordenadas geográficas Latitude -15.89317 e Longitude -52.25973.

EDITAL DE CONVOCAÇÃO

A Presidente do Sindicato dos Empregados dos Conselhos e Ordens de Fiscalização e Entidades Afins do Exercício Profissional do Estado de Mato Grosso-SINDIFISC-MT, NO USO DAS PERROGATIVAS E ATRIBUIÇÕES QUE LHE CONFEREM O Estatuto da Entidade, convoca os Diretores Titulares e Suplentes, bem como os (as) **Sindicalizados(as) do Conselho Regional de Enfermagem do Estado de Mato Grosso-COREN/MT**, em condições de votar, para reunirem-se em **ASSEMBLEIA GERAL EXTRAORDINÁRIA**, a realizar-se no dia **08 de fevereiro de 2023(quarta-feira)**, na sede do COREN-MT, sito a Rua Presidente Marques, 59 - Goiabeiras - Cuiabá/ MT, **às 16:45 (Dezesseis horas e quarenta e cinco minutos)**, em primeira convocação com a presença de 2/3 dos sindicalizados, na falta de número legal a Assembleia será realizada em segunda chamada após trinta minutos às **17:15 (dezesete horas e quinze minutos)**, com qualquer número mínimo de Sindicalizados, para ser discutida a seguinte pauta:

- 1 - Discutir e aprovar as propostas do Acordo Coletivo de Trabalho 2023/2024, e após encaminhamento para Diretoria do COREN-MT;
- 2- Outros assuntos relativos a categoria.

Cuiabá, 03 de fevereiro 2023.

Rosângela Oliveira Vieira
Presidente - Sindifisc/MT

PEDRO GERALDO BRAVIN, CPF 458.260.139-15 - torna público que requereu da Secretaria de Estado do Meio Ambiente - SEMA, a Renovação da Outorga para o direito de uso da água, atividade de Irrigação, para equipamentos do tipo "Pivô Central", com área total de 139,01 hectares, vazão 0,1610 m³/s, Fazenda Dois Irmãos, captação no Córrego Sem denominação afluente do Sapé, Município de Primavera do Leste - MT, Coordenadas da captação: Latit. 15°30'52,04"S e Long. 54°09'06,38"O.

O INSTITUTO FEDERAL DE EDUCAÇÃO, CIÊNCIA E TECNOLOGIA DE MATO GROSSO - IFMT - CAMPUS CÁCERES PROF. OLEGÁRIO BALDO, inscrito no CNPJ/MF sob o nº 10.784.782/0003-12, com endereço Avenida Europa, no 3000, Vila Real/Distrito Industrial - Cáceres/MT - CEP: 78201-382 requer junto a Secretaria Estadual de Meio Ambiente - SEMA a emissão da Licença Ambiental por Adesão e Compromisso - LAC para atividade de piscicultura.

PREFEITURA MUNICIPAL DE NOVO SANTO ANTÔNIO

Aviso de Retificação. Pregão Eletrônico nº 04/2023. Objeto: registro de preços para futura e eventual aquisição de equipamentos de informática (tablets), conforme convênio SIGCON nº 0720/2021 em atendimento a Secretaria Municipal de Educação do município. Publicado no Diário Oficial do Estado (DOU/MT) Jornal Oficial Eletrônico dos Municípios de MT AMM/MT, no Diário Oficial de Contas TCE/MT, no dia 25/01/2023 nos seguintes aspectos: Onde se lê: Recebimento das Propostas: de 26/01/2023 a 08/02/2023, período integral do expediente, sendo que excepcionalmente, no dia 08/02/2023 as propostas poderão ser encaminhadas até às 09h, horário de Brasília. Abertura: 08/02/2023 às 09h; Leia-se: Recebimento das Propostas: de 31/01/2023 a 10/02/2023, período integral do expediente, sendo que excepcionalmente, no dia 10/02/2023 as propostas poderão ser encaminhadas até às 09h, horário de Brasília. Abertura: 10/02/2023 às 09h. Novo Santo Antônio - MT, em 01/02/2023. Eva Rodrigues Brito - Pregoeira Oficial.

MINERAÇÃO SILVANA INDÚSTRIA E COMÉRCIO LTDA, inscrita no CNPJ. **56.617.202/0001-31**, torna público que requereu junto à SEMA-MT, a Licença de Operação para Pesquisa Mineral com Uso de Guia de Utilização - (LOPM com GU) do Projeto Nossa Senhora de Fátima, situado na Zona Rural, Fazenda Nossa Senhora de Fátima, município de Nova Lacerda-MT.

SERVIÇO DE APOIO ÀS MICRO E PEQUENAS EMPRESAS NO ESTADO DE MATO GROSSO AVISO DE LICITACAO - PREGAO ELETRONICO 003/2023

O SEBRAE/MT, através de seu Pregoeiro e Equipe de Apoio com amparo no Regulamento de Licitações e Contratos do Sistema SEBRAE (Resolução CDN nº 213 de 18 de maio de 2011, alterado pela Resolução CDN nº 391/2021, Lei Complementar nº 123/06, recepcionada no âmbito do Sistema SEBRAE pela CDN 294/18 e demais legislações pertinentes, torna público a LICITAÇÃO-SOB A MODALIDADE PREGÃO ELETRONICO, TIPO MENOR VALOR TOTAL GLOBAL, com data de abertura para 15/02/2023 às 15h00 - HORARIO BRASILIA para Contratação de Pessoa Jurídica para o **Fornecimento de Serviço de acesso IP permanente, dedicado e exclusivo**, entre o SEBRAE/MT e a rede mundial de computadores - Internet, 24 horas por dia e 7 dias por semana, inclusive feriados, para uso no Centro de Eventos do Pantanal, conforme condições, quantidades e especificações constantes no Edital e seus anexos. Edital disponível no endereço www.licitanet.com.br e www.scf3.sebrae.com.br/portal/cuiaba, 03 de fevereiro de 2023. Adriana Rodrigues da Silva - Pregoeira.

AGROPECUARIA TRÊS SALTOS LTDA- CNPJ: 24.694.838/0001-90-Torna público que requereu à Secretaria de Estado do Meio Ambiente SEMA - MT, a Licença de Operação (LO) para a Regularização de Drenos já Existentes com Uso do Solo para Agropecuária no imóvel rural Fazenda Pouso Novo, zona rural do município de Nobres - MT, não sendo determinado à elaboração de Estudo de Impacto Ambiental.

A empresa **NOS TRINQUES LAVA JATO** inscrita no CNPJ nº **49.244.126/0001-09**, localizada na Av. Dourado nº 59 no município de Sapezal-MT, torna público que requereu junto ao departamento de meio ambiente da Prefeitura Municipal de Sapezal/MT as Licenças Prévia, Instalação e de Operação (LP, LI e LO) para a atividade de Serviços de lavagem, lubrificação e polimento de veículos automotores.

CONVOCAÇÃO DE ASSEMBLEIA GERAL EXTRAORDINÁRIA ZTM GESTÃO PATRIMONIAL S/A CNPJ Nº 33.298.313/0001-27

Nos termos das legislações vigentes, bem como observando as disposições estatutárias, ficam os acionistas de ZTM Gestão Patrimonial S/A, CNPJ nº 33.298.313/0001-27 convocados a comparecerem na Assembleia Geral Extraordinária, a ser realizada na sede da empresa localizada na Rua Florença, Nº 65-NW, sala 01, Bairro Jardim Itália, na cidade de Campo Novo do Parecis - MT, CEP: 78.360-000 **no dia 15/02/2023 às 08h:30min** a fim de deliberar sobre a seguinte ordem do dia:

1. Deliberar sobre a anulação das contas aprovadas durante assembleia geral realizada em 22/23 de março de 2021 da ZTM Gestão Patrimonial S/A, referente ao exercício de 2020, da ZTM Gestão Patrimonial S/A, bem como deliberar pela propositura da competente ação para anulação da aprovação das referidas contas.
 2. Deliberar sobre a propositura da ação de responsabilidade em face dos diretores que estavam à frente da companhia, durante o exercício do ano de 2020.
 3. Deliberar sobre acréscimo de atividade/CNAE na empresa referente a locação/arrendamento de áreas de propriedade da empresa, com os frutos revertidos em favor da atividade empresarial.
 4. Deliberar sobre arrendamento oneroso do Haras ZTM, com valores revertidos para a empresa.
- Informam estarem os documentos atinentes a esta convocação à disposição dos acionistas na sede da companhia, no horário comercial das 08h00min às 17h00min. Para participar na Assembleia Geral, os senhores acionistas deverão apresentar originais ou cópias autenticadas dos seguintes documentos: (i) documento hábil de identidade do acionista ou de seu representante; (ii) comprovante expedido pela instituição financeira depositária das ações escriturais de sua titularidade ou em custódia, na forma do artigo 126 da Lei n.º 6404/76; e (iii) instrumento de procaução,

devidamente regularizado na forma da lei, na hipótese de representação do acionista.

Adicionalmente, em face da necessidade do controle *ex ante* do voto e com a intenção de obstar anulabilidade da decisão assemblear dos assuntos da ordem do dia, informa-se que os senhores acionistas que presidiram a empresa no período as quais se referem as contas que será deliberada a anulação e a propositura de ação de responsabilidade não poderão votar na Assembleia Geral no que pertine aos referidos assuntos, consoante previsto no Art. 115, § 1º, da Lei das S.A.

Campo Novo do Parecis-MT, 02 de fevereiro de 2023.

ANDREANESSA TESSARO ZÍLIO
Diretora Presidente da ZTM Gestão Patrimonial S/A

Almir Primon, inscrito no CPF nº 496.044.579-34, torna público que requereu à Secretaria de Estado de Meio Ambiente - SEMA/MT, a Licença Florestal - LF para o Projeto de Exploração Florestal PEF/AD, para propriedade rural denominada Fazenda Serra Azul, localizada na zona rural de Gaúcha do Norte-MT.

A empresa **HT SISTEMAS HIDRAULICOS LTDA**, inscrita no CNPJ nº **48.752.457/0001-89**, torna público que requereu junto ao departamento de meio ambiente da Prefeitura de Sapezal/MT, as Licenças Prévia (LP), Instalação (LI) e Licença de Operação (LO) para as atividades serviços de usinagem, tornearia, solda e manutenção e reparação mecânica de veículos automotores localizado na rua Av. Eng. José da Silva Tiago, N.º 2360NW, bairro Agua Clara V, Sapezal - MT.

COMISSÃO AMM FETHAB
ATO Nº 01/2023 DA COMISSÃO AMM-FETHAB

A Comissão Especial da AMM, para acompanhamento do repasse da cota do FETHAB para municípios, nomeada pela Portaria 043/2019 da Associação Matogrossense dos Municípios, em atenção no Decreto 441 de 07 de março de 2016, vem publicar os índices definitivos de Participação dos Municípios IPMF - FETHAB para aplicação no exercício de 2023

Cuiabá-MT, 16 de dezembro de 2022

Débora Simone Rocha Faria
Presidente da Comissão do IPMF

Município	Índice Inicial	Coluna12	Índice Final	IDH	IDH 2	IDHM (2010)	Recolhimento	Colunas2	Colunas22	POPULAÇÃO2	Colunas8	Colunas4	KM	Colunas3	Colunas5	KM	Colunas7	Colunas6
v	Índice	Índice	Índice	0,3000	0,03000		FETHAB	0,0000	#VALOR!	5%		0,00000	Estradas	30%		Estradas	30%	
	IPMF	IPMF	IPMF	0,727 BR		0,727 BR	5%		#VALOR!			0,00000	Municipais		0	Estaduais		0
	Total	Total	Total	0,725 MT	IPMF	0,725 MT		IPMF	#VALOR!			IPMF			IPMF			IPMF
Acorizal	0,3420	0,3420	0,3420	0,231	0,232	0,628	0,02	0,0010	0,30%	5.309	0,148826794	0,00744	315,33	0,207626195	0,062287859	27,98	0,111465129	0,033439539
Água Boa	0,9465	0,9465	0,9465	0,100		0,729	2,243	0,1122	11,44%	26.679	0,747890382	0,03739	2.080,39	1,369814037	0,410944211	267,87	1,067125233	0,32013757
				0,100														
Alta Floresta	1,2162	1,2162	1,2162	0,231	0,232	0,714	0,793	0,0397	3,47%	52.105	1,460655511	0,07303	1.562,69	1,02893914	0,308681742	410,76	1,636362267	0,49090868
Alto Araguaia	0,7532	0,7532	0,7532	0,231	0,232	0,704	0,256	0,0128	1,75%	19.714	0,552641066	0,02763	920	0,605765704	0,181729711	234,11	0,93263407	0,279790221
Alto Boa Vista	0,5208	0,5208	0,5208	0,231	0,232	0,651	0,04	0,0020	0,35%	7.092	0,198809498	0,00994	728,38	0,479595243	0,143878573	156,11	0,621902117	0,186570635
Alto Garças	0,5351	0,5351	0,5351	0,231	0,232	0,701	0,982	0,0491	8,91%	12.323	0,345449724	0,01727	534,2	0,351739173	0,105521752	123,98	0,493904455	0,148171336
Alto Paraguai	0,4181	0,4181	0,4181	0,231	0,232	0,638	0,03	0,0015	0,33%	11.587	0,324817492	0,01624	281,05	0,185054838	0,055516451	121,10	0,482431275	0,144729383
Alto Taquari	0,3308	0,3308	0,3308	0,231	0,232	0,705	1,034	0,0517	14,23%	11.413	0,319939763	0,01600	174,1	0,114634575	0,034390373	25,18	0,100310648	0,030093194
Apiacás	0,9771	0,9771	0,9771	0,231	0,232	0,675	0,208	0,0104	1,14%	10.431	0,292411431	0,01462	1.537,61	1,01242544	0,303727632	296,79	1,18233508	0,354700524
Araguaiana	0,6424	0,6424	0,6424	0,231	0,232	0,687	0,116	0,0058	0,97%	3.064	0,085892879	0,00429	673,5	0,443460002	0,133038001	186,97	0,744840425	0,223452128
Araguaína	0,3197	0,3197	0,3197	0,231	0,232	0,701	0,004	0,0002	0,06%	909	0,025481928	0,00127	160,17	0,105462492	0,031638748	71,83	0,286152258	0,085845678
Araputanga	0,3781	0,3781	0,3781	0,149	0,15	0,725	0,238	0,0119	2,90%	17.078	0,478746278	0,02394	367,5	0,241977061	0,072593118	127,59	0,508285767	0,15248573
Arenápolis	0,2937	0,2937	0,2937	0,231	0,232	0,704	0,068	0,0034	1,16%	9.399	0,263481454	0,01317	146,78	0,096645967	0,02899379	14,05	0,055971589	0,016791477
Aripuanã	1,6129	1,6129	1,6129	0,231	0,232	0,675	0,375	0,0188	1,14%	23.067	0,64663546	0,03233	3.048,21	2,007066389	0,602119917	632,82	2,520992234	0,75629767
Barão de Melgão	0,7231	0,7231	0,7231	0,231	0,232	0,600	0,018	0,0009	0,08%	8.165	0,228888825	0,01144	1.352,60	0,890607274	0,267182182	484,05	1,928322823	0,578496847
Barra do Bugres	0,6867	0,6867	0,6867	0,231	0,232	0,693	0,508	0,0254	3,66%	35.642	0,999149481	0,04996	891,52	0,587013305	0,176103992	176,48	0,703050962	0,210915288
Barra do Garças	0,8085	0,8085	0,8085	0,100	0,100	0,748	1,953	0,0977	11,01%	61.702	1,729687483	0,08648	1.416,50	0,932681652	0,279804496	270,50	1,077602477	0,323280743
Bom Jesus do Araguaia	0,6841	0,6841	0,6841	0,231	0,232	0,661	0,233	0,0117	1,64%	6.830	0,191464872	0,00957	1.413,65	0,930805096	0,279241529	148,37	0,591067946	0,177320384
Brasnorte	0,9023	0,9023	0,9023	0,231	0,232	0,696	0,626	0,0313	3,58%	20.571	0,576665262	0,02883	2.599,04	1,711314452	0,513394336	59,20	0,235837585	0,070751275
Cáceres	1,5197	1,5197	1,5197	0,231	0,232	0,708	0,925	0,0463	2,87%	95.339	2,672630952	0,13363	4.786	3,151298544	0,945389563	212,01	0,844601317	0,253380395
Campinápolis	0,6960	0,6960	0,6960	0,231	0,232	0,538	0,094	0,0047	0,57%	16.223	0,454778128	0,02274	2.138,24	1,407904847	0,422371454	117,90	0,469683298	0,140904989
Campo Novo do Parecis	0,7504	0,7504	0,7504	0,100	0,100	0,734	3,227	0,1614	23,97%	36.917	1,034891459	0,05174	870,2	0,572975343	0,171892603	157,76	0,628475293	0,188542588
Campos de Júlio	0,3429	0,3429	0,3429	0,100	0,100	0,744	0,965	0,0463	12,61%	7.245	0,203098535	0,01015	481,62	0,317118346	0,095135504	108,31	0,431479202	0,129443761
Campo Verde	0,7490	0,7490	0,7490	0,100	0,100	0,750	2,585	0,1293	19,55%	44.033	1,234373747	0,06172	977,10	0,643362684	0,193008805	148,57	0,591864695	0,177559408
Canabrava do Norte	0,3676	0,3676	0,3676	0,231	0,232	0,667	0,047	0,0024	0,55%	4.711	0,132063105	0,00660	456,38	0,300499296	0,090149789	81,53	0,324794565	0,09743837
Canarana	1,0986	1,0986	1,0986	0,231	0,232	0,693	1,315	0,0658	6,45%	22.101	0,619555656	0,03098	2.040,96	1,343851709	0,403155513	240,94	0,959843034	0,28795291
Carlinda	0,5406	0,5406	0,5406	0,231	0,232	0,665	0,114	0,0057	1,14%	10.094	0,282964336	0,01415	419,87	0,276459616	0,082937885	140,37	0,559198002	0,167759401
Castanheira	0,5854	0,5854	0,5854	0,231	0,232	0,665	0,178	0,0089	1,59%	8.782	0,246185154	0,01231	689,00	0,453665837	0,136099751	142,00	0,565703455	0,169711036
Chapada dos Guimarães	1,2247	1,2247	1,2247	0,231	0,232	0,688	0,129	0,0065	0,57%	22.521	0,631329484	0,03157	2.065,44	1,359970344	0,407991103	386,82	1,54099146	0,462297438
Cláudia	0,4471	0,4471	0,4471	0,231	0,232	0,699	0,21	0,0105	2,47%	12.338	0,345870218	0,01729	652,19	0,429428625	0,128828587	30,80	0,122699284	0,036809785
Cocalinho	1,0252	1,0252	1,0252	0,231	0,232	0,660	0,107	0,0054	0,47%	5.716	0,160236194	0,00801	1.637,09	1,077927149	0,323378145	468,82	1,867658385	0,560297515
Colider	0,5553	0,5553	0,5553	0,231	0,232	0,713	0,463	0,0232	4,17%	33.855	0,949054646	0,04745	922,19	0,60720769	0,182162307	60,03	0,239144091	0,071743227
Colniza	1,6470	1,6470	1,6470	0,231	0,232	0,611	0,377	0,0189	1,24%	41.117	1,152629741	0,05763	2.637,72	1,73678295	0,521034885	573,95	2,286469285	0,685940785
Comodoro	0,8798	0,8798	0,8798	0,231	0,232	0,689	0,907	0,0454	4,41%	21.249	0,596671604	0,02978	1.922,00	1,265523569	0,379657071	287,44	1,145087083	0,343526125
Confresa	1,0604	1,0604	1,0604	0,231	0,232	0,668	0,5	0,0250	2,43%	32.076	0,899184074	0,04496	3.264,22	2,149296225	0,644788868	69,37	0,276352251	0,082905675
Conquista D'Oeste	0,3471	0,3471	0,3471	0,231	0,232	0,718	0,217	0,0109	3,15%	4.163	0,116701063	0,00584	211,80	0,1394578	0,04183734	45,92	0,182933478	0,054880043
Cotriguaçu	0,7269	0,7269	0,7269	0,231	0,232	0,601	0,162	0,0081	1,05%	20.717	0,580758089	0,02904	1.402,18	0,923252777	0,276975833	186,97	0,744840425	0,223452128
Cuiabá	2,5590	2,5590	2,5590	0,100	0,100	0,785	7,999	0,4000	23,14%	623.614	17,48172394	0,87409	489,12	0,322056654	0,096616996	216,17	0,86116572	0,258349716

Curvelândia	0,2779	0,2779	0,2779	0,231	0,232	0,690	0,034	0,0017	0,61%	5,267	0,147649411	0,00738	190,21	0,125242059	0,037572618	0,63	0,002509758	0,000752927
Denise	0,3665	0,3665	0,3665	0,231	0,232	0,683	0,034	0,0017	0,44%	9,626	0,269844927	0,01349	223,68	0,147280079	0,044184024	79,35	0,316110006	0,094833002
Diamantino	0,7604	0,7604	0,7604	0,231	0,232	0,718	1,403	0,0702	10,08%	22,311	0,62544257	0,03127	1336,18	0,879795673	0,263938702	83,47	0,332523027	0,099756908
Dom Aquino	0,5501	0,5501	0,5501	0,231	0,232	0,690	0,089	0,0045	0,80%	8,087	0,226702257	0,01134	431,74	0,28427531	0,085282593	184,93	0,73671359	0,221014077
Feliz Natal	0,5777	0,5777	0,5777	0,231	0,232	0,692	0,314	0,0157	2,51%	14,847	0,416204824	0,02081	1116,81	0,735353474	0,220606042	114,80	0,457333694	0,137200108
Figueirópolis D'Oeste	0,3311	0,3311	0,3311	0,231	0,232	0,679	0,086	0,0043	1,33%	3,411	0,095620304	0,00478	182,6	0,120231323	0,036069397	39,81	0,158592808	0,047577842
Gaúcha do Norte	0,7865	0,7865	0,7865	0,231	0,232	0,615	0,359	0,0180	2,28%	7,913	0,221824528	0,01109	1.300,69	0,856427602	0,256928281	224,78	0,895465748	0,268639724
General Carneiro	0,6009	0,6009	0,6009	0,231	0,232	0,670	0,08	0,0040	0,67%	5,726	0,160516523	0,00803	880,05	0,579460987	0,173838296	150,35	0,598955757	0,179686727
Gloria D'Oeste	0,3372	0,3372	0,3372	0,231	0,232	0,710	0,09	0,0045	1,35%	2,990	0,083818443	0,00419	324,83	0,213881384	0,064164415	25,13	0,100111461	0,030033438
Guarantã do Norte	0,7382	0,7382	0,7382	0,231	0,232	0,703	0,396	0,0198	2,78%	36,439	1,021491722	0,05107	1.115,96	0,734793799	0,22043814	159,78	0,636522454	0,190956736
Guiratinga	0,9568	0,9568	0,9568	0,231	0,232	0,705	0,125	0,0063	0,62%	15,740	0,441238225	0,02206	1.918,45	1,263186104	0,378955831	314,38	1,252409119	0,375722736
Indiavaí	0,3106	0,3106	0,3106	0,231	0,232	0,661	0,06	0,0030	0,90%	2,806	0,078660385	0,00393	177,93	0,117156404	0,035146921	50,97	0,20305138	0,060915414
Ipiranga do Norte	0,5198	0,5198	0,5198	0,100	0,100	0,727	0,735	0,0368	8,00%	8,182	0,229365385	0,01147	512,00	0,337121783	0,101136535	175,88	0,700660716	0,210198215
Itanhanga	0,4558	0,4558	0,4558	0,231	0,232	0,710	0,099	0,0050	1,12%	7,030	0,197071456	0,00985	596,8	0,392957579	0,117887274	66,18	0,263644111	0,079093233
Itaúba	0,6039	0,6039	0,6039	0,231	0,232	0,690	0,189	0,0095	1,65%	3,609	0,101170823	0,00506	564,29	0,371551662	0,111465499	179,30	0,714285117	0,214285535
Itiquira	0,9020	0,9020	0,9020	0,231	0,232	0,693	1,18	0,0590	6,41%	13,727	0,384807949	0,01924	1.187,18	0,781687966	0,23450639	314,71	1,253723754	0,376117126
Jaciara	0,4453	0,4453	0,4453	0,100	0,100	0,735	1,699	0,0850	21,05%	27,696	0,776399866	0,03882	236,6	0,155787137	0,046736141	111,60	0,444585717	0,133375715
Jangada	0,3131	0,3131	0,3131	0,231	0,232	0,630	0,122	0,0061	1,91%	8,420	0,236037221	0,01180	353,74	0,232916913	0,069875074	0,00	0	0
Jauru	0,4856	0,4856	0,4856	0,231	0,232	0,673	0,11	0,0055	1,12%	8,377	0,234831805	0,01174	675,91	0,445046845	0,133514053	92,86	0,369930373	0,110979112
Juara	1,9101	1,9101	1,9101	0,231	0,232	0,682	0,712	0,0356	2,03%	35,275	0,988861398	0,04944	2.922,23	1,924115994	0,577234798	723,45	2,882038861	0,864611658
Juina	1,0966	1,0966	1,0966	0,231	0,232	0,716	0,75	0,0375	3,30%	41,190	1,154676144	0,05773	1.780,00	1,17202495	0,351607485	382,60	1,524180065	0,45725402
Juruena	0,6460	0,6460	0,6460	0,231	0,232	0,662	0,178	0,0089	1,43%	16,811	0,471261487	0,02356	1.036,39	0,68240165	0,204720495	128,57	0,512189835	0,153656951
Juscimeira	0,6019	0,6019	0,6019	0,231	0,232	0,714	0,109	0,0055	0,96%	11,124	0,311838248	0,01559	618,6	0,407311592	0,122193478	160,43	0,639111887	0,191733566
Lambari D'Oeste	0,4119	0,4119	0,4119	0,231	0,232	0,627	0,086	0,0043	1,09%	6,246	0,175093644	0,00875	360,09	0,237098014	0,071129404	67,39	0,26846444	0,080539332
Lucas do Rio Verde	0,5439	0,5439	0,5439	0,100	0,100	0,768	3,555	0,1778	29,45%	69,671	1,953081856	0,09765	569,3	0,374850452	0,112455135	97,22	0,387299493	0,116189848
Luciara	0,5075	0,5075	0,5075	0,231	0,232	0,676	0,007	0,0004	0,07%	2,036	0,057075033	0,00285	397,45	0,261697369	0,078509211	159,14	0,633972858	0,190191857
Marcelândia	1,3147	1,3147	1,3147	0,231	0,232	0,701	0,288	0,0144	1,13%	10,107	0,283328764	0,01417	3.215,70	2,117348669	0,635204601	314,58	1,253205867	0,37596176
Matupá	0,7098	0,7098	0,7098	0,231	0,232	0,716	0,712	0,0356	5,32%	17,017	0,47703627	0,02385	1.260,41	0,829905599	0,24897168	108,72	0,433112537	0,129933761
Mirassol D'Oeste	0,4121	0,4121	0,4121	0,231	0,232	0,704	0,287	0,0144	3,41%	28,135	0,78870632	0,03944	457,26	0,301078724	0,090323617	38,63	0,153891991	0,046167597
Nobres	0,5934	0,5934	0,5934	0,231	0,232	0,699	0,457	0,0229	3,93%	15,332	0,429800792	0,02149	359,03	0,236400066	0,07092002	196,17	0,781490861	0,234447258
Nortelândia	0,3354	0,3354	0,3354	0,231	0,232	0,702	0,168	0,0084	2,57%	5,858	0,164216869	0,00821	141,76	0,093340594	0,028002178	42,32	0,168892003	0,050577601
Nossa S.do Livramento	0,7930	0,7930	0,7930	0,231	0,232	0,638	0,183	0,0092	1,12%	13,093	0,367035075	0,01835	997,72	0,656939738	0,197081921	301,82	1,202373307	0,360711992
Nova Bandeirantes	1,0903	1,0903	1,0903	0,231	0,232	0,650	0,332	0,0166	1,41%	16,052	0,449984498	0,02250	3.778,21	2,487728306	0,746318492	137,57	0,548043522	0,164413057
Nova Brasilândia	0,7334	0,7334	0,7334	0,231	0,232	0,651	0,052	0,0026	0,37%	3,656	0,102488371	0,00512	1,099	0,723817588	0,217145276	200,17	0,797425833	0,23922775
Nova Canaã do Norte	0,9924	0,9924	0,9924	0,231	0,232	0,686	0,293	0,0147	1,58%	12,876	0,360951931	0,01805	1.599,61	1,053248781	0,315974634	292,56	1,165483847	0,349645154
Nova Guarita	0,3901	0,3901	0,3901	0,231	0,232	0,688	0,094	0,0047	1,25%	4,407	0,123541097	0,00618	294	0,193581649	0,058074495	63,91	0,254601014	0,076380304
Nova Lacerda	0,4891	0,4891	0,4891	0,231	0,232	0,636	0,14	0,0070	1,38%	6,861	0,192333892	0,00962	540,96	0,356190234	0,10685707	128,82	0,513185771	0,153955731
Nova Marilândia	0,3301	0,3301	0,3301	0,231	0,232	0,704	0,091	0,0046	1,40%	3,332	0,093405703	0,00467	234,25	0,1542398	0,04627194	32,98	0,131383844	0,039415153
Nova Maringá	1,0255	1,0255	1,0255	0,231	0,232	0,663	0,357	0,0179	1,80%	9,056	0,253866161	0,01289	1.347,29	0,887110952	0,266133286	390,09	1,5540183	0,46620549
Nova Monte Verde	0,5260	0,5260	0,5260	0,231	0,232	0,691	0,206	0,0103	2,01%	9,375	0,262808664	0,01314	813,41	0,53558248	0,160674744	82,43	0,328379934	0,09851398
Nova Mutum	0,7038	0,7038	0,7038	0,100	0,100	0,758	2,792	0,1396	18,36%	48,222	1,351803666	0,06759	1.378,98	0,907976947	0,272393084	151,49	0,603497224	0,181049167
Nova Nazaré	0,3618	0,3618	0,3618	0,231	0,232	0,595	0,029	0,0015	0,41%	4,013	0,112496124	0,00562	402,14	0,264785457	0,079435637	32,46	0,129312297	0,038793689
Nova Olímpia	0,3556	0,3556	0,3556	0,231	0,232	0,682	0,441	0,0221	5,86%	20,820	0,58364548	0,02918	219	0,144198575	0,043259573	42,51	0,169348914	0,050804674
Nova Santa Helena	0,4439	0,4439	0,4439	0,231	0,232	0,714	0,16	0,0080	1,86%	3,755	0,10526363	0,00526	586,79	0,386366584	0,115909975	58,97	0,234921324	0,070476397
Nova Ubiratã	1,0939	1,0939	1,0939	0,231	0,232	0,669	0,811	0,0406	3,68%	12,492	0,350187288	0,01751	2.092,60	1,377853601	0,41335608	334,76	1,333597801	0,40007934
Nova Xavantina	0,7100	0,7100	0,7100	0,231	0,232	0,704	0,293	0,0147	2,15%	21,695	0,608174289	0,03041	1.139,23	0,750115721	0,225034716	150,12	0,598039497	0,179411849
Novo Horizonte do Norte	0,3477	0,3477	0,3477	0,231	0,232	0,664	0,038	0,0019	0,55%	4,069	0,114065968	0,00570	419,22	0,276031629	0,082809489	17,59	0,070074039	0,021022212
Novo Mundo	0,7896	0,7896	0,7896	0,231	0,232	0,674	0,162	0,0081	1,10%	9,545	0,267574261	0,01338	1.127,4	0,742352702	0,222705811	217,30	0,86566735	0,259700205
Novo Santo Antônio	0,5375	0,5375	0,5375	0,231	0,232	0,653	0,003	0,0002	0,03%	2,769	0,077623167	0,00388	581	0,382554211	0,114766263	165,99	0,661261498	0,198378449
Novo São Joaquim	1,2214	1,2214	1,2214	0,231	0,232	0,649	0,135	0,0068	0,58%	4,837	0,135595254	0,00678	2.771,82	1,825079885	0,547523966	309,65	1,233566014	0,370069804
Paranaíba	0,6508	0,6508	0,6508	0,231	0,232	0,672	0,62	0,0310	4,83%	11,291	0,316519746	0,01583	902,7	0,594374675	0,178312403	155,12	0,617958211	0,185387463
Paranatinga	1,7434	1,7434	1,7434	0,231	0,232	0,667	0,478	0,0239	1,34%	23,250	0,651765486	0,03259	3.314,50	2,182402638	0,654720791	703,29	2,801726602	0,840517981
Pedra Preta	0,6733	0,6733	0,6733	0,231	0,232	0,679	0,829	0,0415	6,38%	17,547	0,491893719	0,02459	893,59	0,588376278	0,176512883	147,31	0,586845179	0,176053554
Peixoto de Azevedo	0,6574	0,6574	0,6574	0,231	0,232	0,649</												

Porto dos Gaúchos	0,5622	0,5622	0,5622	0,231	0,232	0,685	0,144	0,0072	1,22%	5,344	0,149807946	0,00749	902,84	0,594466857	0,178340057	138,54	0,551907753	0,165572326
Porto Esperidião	0,8373	0,8373	0,8373	0,231	0,232	0,652	0,229	0,0115	1,42%	12,176	0,341328884	0,01707	1.986,5	1,307993013	0,392397904	130,48	0,519798784	0,155939635
Porto Estrela	0,2937	0,2937	0,2937	0,231	0,232	0,599	0,062	0,0031	0,92%	2,794	0,07832399	0,00392	278,18	0,183165113	0,054949534	36,95	0,147199303	0,044159791
Poxoréo	1,1640	1,1640	1,1640	0,231	0,232	0,678	0,273	0,0137	1,13%	15,936	0,446732679	0,02234	2.033,98	1,33925579	0,401776737	454,32	1,809894112	0,542968234
Primavera do Leste	0,7744	0,7744	0,7744	0,100	0,100	0,752	5,396	0,2698	34,35%	63,876	1,79063106	0,08953	542,97	0,357513701	0,10725411	183,50	0,731016837	0,219305051
Querência	1,3299	1,3299	1,3299	0,231	0,232	0,692	1,428	0,0714	5,85%	18,386	0,515413343	0,02577	2.350,04	1,547362648	0,464208794	358,33	1,427494623	0,428248387
Reserva do Cabaçal	0,4168	0,4168	0,4168	0,231	0,232	0,676	0,018	0,0009	0,21%	2,754	0,077202673	0,00386	215,21	0,141703084	0,042510925	124,76	0,497011774	0,149103532
Ribeirão Cascalheira	1,0311	1,0311	1,0311	0,231	0,232	0,670	0,339	0,0170	1,56%	10,450	0,292944057	0,01465	3.363,03	2,214356779	0,664307034	134,17	0,534498796	0,160349639
Ribeirãozinho	0,3402	0,3402	0,3402	0,231	0,232	0,692	0,035	0,0018	0,51%	2,439	0,068372302	0,00342	341,95	0,225153894	0,067546168	31,57	0,125766766	0,03773003
Rio Branco	0,3380	0,3380	0,3380	0,231	0,232	0,707	0,029	0,0015	0,42%	5,147	0,14428546	0,00721	180,61	0,118921026	0,035676308	59,36	0,236474983	0,070942495
Rondolândia	0,8432	0,8432	0,8432	0,231	0,232	0,640	0,192	0,0096	1,22%	4,069	0,114065968	0,00570	938,52	0,617960031	0,185388009	295,89	1,178749711	0,353624913
Rondonópolis	1,4167	1,4167	1,4167	0,100	0,100	0,755	11,38	0,5690	33,08%	239,613	6,717053044	0,33585	1.879,30	1,237408139	0,371222442	288,01	1,147357816	0,344207345
Rosário oeste	1,0306	1,0306	1,0306	0,231	0,232	0,650	0,114	0,0057	0,61%	16,999	0,476531677	0,02383	968,5	0,637700092	0,191310028	399,36	1,590947597	0,477284279
Salto do Céu	0,4377	0,4377	0,4377	0,231	0,232	0,666	0,062	0,0031	0,71%	3,226	0,090434213	0,00452	333,89	0,21984686	0,065954058	111,24	0,443151569	0,132945471
Santa Carmem	0,4732	0,4732	0,4732	0,231	0,232	0,715	0,185	0,0093	2,00%	4,600	0,128951451	0,00645	543,32	0,357744155	0,107323246	90,18	0,359253942	0,107776183
Santa Cruz do Xingu	0,3597	0,3597	0,3597	0,231	0,232	0,684	0,093	0,0047	1,34%	2,700	0,075688895	0,00378	256,87	0,169133735	0,050740121	47,32	0,188510718	0,056553215
Santa Rita do Trivelato	0,5995	0,5995	0,5995	0,100	0,100	0,735	0,288	0,0144	2,54%	3,602	0,100974593	0,00505	566,72	0,373151674	0,111945502	280,72	1,11831633	0,335494899
Santa Terezinha	0,5410	0,5410	0,5410	0,231	0,232	0,609	0,054	0,0027	0,48%	8,547	0,239597402	0,01198	888,67	0,585136748	0,175541024	122,72	0,488884939	0,146665482
Santo Afonso	0,3395	0,3395	0,3395	0,231	0,232	0,689	0,088	0,0044	1,30%	3,164	0,088696172	0,00443	360,85	0,237598429	0,071279529	22,10	0,08804072	0,026412216
Santo Antônio do Leste	0,4406	0,4406	0,4406	0,231	0,232	0,655	0,188	0,0094	1,86%	5,459	0,153031733	0,00765	684,77	0,450880632	0,13526419	102,00	0,406341784	0,121902535
Santo A. Leverger	0,9748	0,9748	0,9748	0,231	0,232	0,656	0,196	0,0098	0,93%	17,188	0,4818299	0,02409	1.714,09	1,128627104	0,338588131	375,62	1,496373539	0,448912062
São Félix do Araguaia	0,8895	0,8895	0,8895	0,231	0,232	0,668	0,223	0,0112	1,09%	11,934	0,334544916	0,01673	1.707,34	1,124182828	0,337254788	360,26	1,435183247	0,430554974
São José do Povo	0,3298	0,3298	0,3298	0,231	0,232	0,661	0,03	0,0015	0,47%	4,102	0,114991055	0,00575	181,71	0,119645311	0,035893593	38,99	0,155326139	0,046597842
São José do Rio Claro	0,6648	0,6648	0,6648	0,231	0,232	0,682	0,475	0,0238	3,56%	21,351	0,598530963	0,02993	855,6	0,563362105	0,169008632	177,81	0,70834934	0,212504802
São J. dos Quatro Marcos	0,5093	0,5093	0,5093	0,231	0,232	0,719	0,222	0,0111	2,27%	18,788	0,526682578	0,02633	426,73	0,280976521	0,084292956	113,19	0,450919868	0,13527596
São José do Xingu	1,0181	1,0181	1,0181	0,231	0,232	0,657	0,235	0,0118	1,21%	5,646	0,15827389	0,00791	2,313	1,522973994	0,456892198	217,53	0,866567676	0,259970303
São Pedro da Cipa	0,3205	0,3205	0,3205	0,231	0,232	0,660	0,027	0,0014	0,44%	4,823	0,135202793	0,00676	100,75	0,066337929	0,019901379	42,86	0,170743224	0,051222967
Sapezal	0,5459	0,5459	0,5459	0,100	0,100	0,732	1,813	0,0907	17,25%	27,485	0,770484919	0,03852	761,42	0,501350133	0,15040504	122,50	0,488008515	0,146402555
Serra Nova Dourada	0,3727	0,3727	0,3727	0,231	0,232	0,664	0,018	0,0009	0,22%	1,705	0,047796136	0,00239	583,55	0,384233236	0,115269971	56,85	0,226475789	0,067942737
Sinop	0,6872	0,6872	0,6872	0,100	0,100	0,754	4,494	0,2247	30,98%	148,960	4,175784375	0,20879	682,95	0,449682269	0,134904681	48,02	0,191299338	0,057389801
Sorriso	1,1797	1,1797	1,1797	0,100	0,100	0,744	6,674	0,3337	30,18%	94,941	2,661473848	0,13307	1.314,36	0,86542849	0,259628547	234,13	0,932713744	0,279814123
Tabaporã	0,9266	0,9266	0,9266	0,231	0,232	0,695	0,236	0,0118	1,23%	9,357	0,262304071	0,01312	1.032,32	0,679721796	0,203916539	417,37	1,662694809	0,498808443
Tangará da Serra	1,1597	1,1597	1,1597	0,100	0,100	0,729	1,275	0,0638	5,69%	107,631	3,017211655	0,15086	2.018,41	1,329003864	0,398701159	341,77	1,361523839	0,408457152
Tapurah	0,6163	0,6163	0,6163	0,231	0,232	0,714	0,799	0,0400	6,91%	14,380	0,403113449	0,02016	804,37	0,529630173	0,158889052	107,42	0,427933671	0,128380101
Terra Nova do Norte	0,4670	0,4670	0,4670	0,231	0,232	0,698	0,195	0,0098	2,08%	9,284	0,260257667	0,01301	933,1	0,614391281	0,184317384	25,33	0,10090821	0,030272463
Tesouro	0,7560	0,7560	0,7560	0,231	0,232	0,655	0,034	0,0017	0,21%	3,761	0,105431828	0,00527	1.162,50	0,765437643	0,229631293	288,01	1,147357816	0,344207345
Torixoréu	0,5422	0,5422	0,5422	0,231	0,232	0,716	0,057	0,0029	0,45%	3,487	0,097750806	0,00489	964,31	0,634941224	0,190482367	171,04	0,6813794	0,20441382
União do Sul	0,5743	0,5743	0,5743	0,231	0,232	0,665	0,099	0,0050	0,84%	3,455	0,096853753	0,00484	737,56	0,485639731	0,145691919	167,24	0,666241176	0,199872353
Vale de São Domingos	0,4397	0,4397	0,4397	0,231	0,232	0,656	0,024	0,0012	0,28%	3,124	0,087574855	0,00438	481,35	0,316940567	0,09508217	80,56	0,320930335	0,0962791
Várzea Grande	0,5916	0,5916	0,5916	0,100	0,100	0,734	4,502	0,2251	28,47%	290,383	8,140284601	0,40701	297,83	0,196103478	0,058831043	0,18	0,000729025	0,000218707
Vera	0,4770	0,4770	0,4770	0,231	0,232	0,680	0,561	0,0281	5,57%	11,731	0,328854233	0,01644	775,93	0,510904112	0,153271234	62,46	0,248824587	0,074647376
Vila Bela da S.Trindade	1,3563	1,3563	1,3563	0,231	0,232	0,645	0,566	0,0283	2,24%	16,412	0,46007635	0,02300	2.335,63	1,537874513	0,461362354	433,56	1,727187624	0,518156287
Vila Rica	0,9794	0,9794	0,9794	0,231	0,232	0,688	0,583	0,0292	3,09%	26,946	0,755375173	0,03777	1.932,00	1,272107979	0,381632394	221,91	0,884032405	0,265209722
	100,0000	100,0000	100,0000	30,00	30,12		100	5,0000	0,0500	3567234	100,0000	5,00000	151.873,90	100,0000	30,00000	25.102,02	100,0000	30,00000
			100,0000%															

a) IDHM, fonte ONU, referência 2010. Base, AL-MT= IDHM >= BR 0,1 >= MT e < BR 0,15 (total 0,205), < MT 0,232. b) Recolhimento por município fonte - Sefaz MT. c) População, fonte IBGE - 2021. d) Estradas Municipais - fonte Prefeituras. e) Estradas Estaduais - Fonte - Setpu

Cuiabá-MT, 16 de dezembro de 2022

Débora Simone Rocha Faria

Presidente da Comissão do IPMF

Publicar-65-99228-9990

Transportadora BEGE LTDA, inscrita no CNPJ Nº 07.031.501/0001-84 torna-se público que requereu junto à Secretaria de Estado de Meio Ambiente (SEMA/MT) a Licença Ambiental Simplificada - LAS, para a atividade de Transporte Rodoviário de Produtos Perigosos, localizada no município de Vila Rica - MT. Não foi determinado EIA/RIMA.

BRUNO LAPENNA GARCIA, inscrito no CPF 225.463.128-47, Torna Público que está requerendo na SEMA-MT a Licença de Operação para Extração de Areia no leito do Rio Teles Pires, referente ao processo minerário n. 866.005/2015, Processo SEMA n. 115103/2015, localizado no município de Santa Rita do Trivelato.

PERCI HENRIQUE SMANIOTTO E OUTROS, CPF 020.842.961-10, torna público que requereu à Secretaria Municipal de Agricultura e Meio Ambiente de Sorriso/MT, Renovação da Licença de Operação e alteração da razão social para atividade de Recepção, Secagem e Armazenamento de Grãos, localizada na Fazenda Gaspar, Município de Sorriso/MT. Não foi determinado EIA/RIMA.

CHINHAMA SERVIÇOS RADIOLÓGICOS LTDA, CNPJ: 08.378.235/0001-23, torna público que requereu junto a Secretaria de Agricultura e Meio Ambiente de Sorriso - MT - SAMA: a RENOVAÇÃO da Licença de Operação (LO) e alteração da razão social da empresa, para a atividade de: 86.40-2-05 - Serviços de diagnóstico por imagem com uso de radiação ionizante, exceto tomografia. Endereço: Avenida dos Imigrantes, nº 3578, sala 01, Bairro Centro-norte. Não foi determinado EIA/RIMA. (Engº Florestal Ane C. Barceli 66-999766751).

SORRICLIMA CLIMATIZAÇÃO LTDA, CNPJ: 11.729.094/0001-50, torna público que requereu junto a Secretaria de Agricultura e Meio Ambiente de Sorriso - MT - SAMA: a RENOVAÇÃO da Licença de Operação (LO) para a atividade de: 95.21-5-00 - Reparação e manutenção de equipamentos eletroeletrônicos de uso pessoal e doméstico. Endereço: Avenida Perimetral Sudoeste, nº 3395, Bairro Colinas. Não foi determinado EIA/RIMA. (Engº Florestal Ane C. Barceli 66-999766751).

GARAGGE ESTÉTICA AUTOMOTIVA LTDA, CNPJ: 22.088.045/0001-00, torna público que requereu junto a Secretaria de Agricultura e Meio Ambiente de Sorriso - MT - SAMA: a RENOVAÇÃO da Licença de Operação (LO) e alteração da razão social da empresa, para as atividades de: 45.20-0-02 - Serviços de lanternagem ou funilaria e pintura de veículos automotores; 45.20-0-05 - Serviços de lavagem, lubrificação e polimento de veículos automotores; 45.20-0-07 - Serviços de instalação, manutenção e reparação de acessórios para veículos automotores. Endereço: Avenida Natalino João Brescansin, nº 4240, Bairro Parque Universitário. Não foi determinado EIA/RIMA. (Engº Florestal Ane C. Barceli 66-999766751).

ADELMO DOS SANTOS 02540353100 - MEI, CNPJ: 39.660.138/0001-52, torna público que requereu junto a Secretaria Municipal de Meio Ambiente e Desenvolvimento Sustentável do Município de Sinop-MT, a Licença Prévia - LP, Licença de Instalação - LI e Licença de Operação - LO para Serviços de instalação, manutenção e reparação de acessórios para veículos automotores, localizada na Rua Joao Pedro Moreira De Carvalho II, 2819, Loteamento Empresarial Sul, no município de Sinop/MT. Não EIA/RIMA.

RC PUBLICAÇÕES 66 9 9984-4633.

BIOMASSA GIACOMELLI & FILHOS LTDA, CNPJ 42.535.700/0003-92, localizada no município de Feliz Natal/MT, vem através deste, tornar público que solicitou junto a SEMA/MT, a alteração de razão social da L.A.S. vigente para o picador florestal móvel, localizado no imóvel rural denominado Fazenda Nossa Sra. De Fátima II (MT114362/2017). Não fora solicitada EIA/RIMA.

Publicar-65-99228-9990

SINDICATO RURAL DE COCALINHO/MT ASSEMBLEIA GERAL EXTRAORDINÁRIA - EDITAL DE CONVOCAÇÃO

Pelo presente Edital, o Sindicato Rural de Cocalinho/MT, na forma de seu Estatuto, convoca seus associados para comparecerem à Assembleia Geral extraordinária a ser realizada em sua sede, localizada na Av. Hermano Ribeiro da Silva, s/n, Setor Terra Firme, na cidade de Cocalinho-MT, CEP 78.680-000, no dia 10 de fevereiro de 2023, às 08h:00 (oito) horas, em primeira chamada e às 09:00 (nove) horas em segunda e última chamada para discutir, apreciar e deliberar sobre as seguintes matérias da ORDEM DO DIA:

1 - Autorização para venda do veículo - VW AMAROK CD 4X4 HIGH, ano: 2015/2016, placa OMO-7588 /MT, com a intenção de adquirir um novo veículo, para o sindicato.

Cocalinho-MT, 03 de fevereiro de 2023.

Valdir Pereira de Souza Filho

Presidente do Sindicato Rural de Cocalinho/MT

A empresa **RIVOLI DO BRASIL SPA**, CNPJ: 02.499.237/0001-94 - torna público que requereu à SEMA/MT, a Licença Ambiental Simplificada (LAS) do Canteiro de Obras, nas Coordenadas Geográficas: Lat 14°45'10,926"S, Long 55°37'13,73"W, para implantação da ponte de concreto sobre o Córrego Cabaiuval - Chapada dos Guimarães-MT.

A empresa **RIVOLI DO BRASIL SPA**, CNPJ: 02.499.237/0001-94 - torna público que requereu à SEMA/MT, a Licença Ambiental Simplificada (LAS) do Canteiro de Obras, nas Coordenadas Geográficas: Lat 14°45'5,068"S, Long 55°32'10,727"W, para implantação da ponte de concreto sobre o Córrego Borá - Chapada dos Guimarães-MT.

A empresa **RIVOLI DO BRASIL SPA**, CNPJ: 02.499.237/0001-94 - torna público que requereu à SEMA/MT, a Licença Ambiental Simplificada (LAS) do Canteiro de Obras, nas Coordenadas Geográficas: Lat 14°46'52,086"S, Long 55°39'59,873"W, para implantação da ponte de concreto sobre o Córrego São Joaquim - Chapada dos Guimarães-MT.

A empresa **RIVOLI DO BRASIL SPA**, CNPJ: 02.499.237/0001-94 - torna público que requereu à SEMA/MT, a Licença Ambiental Simplificada (LAS) do Canteiro de Obras, nas Coordenadas Geográficas: Lat 13°26'23,241"S, Long 54°52'56,108"W, para implantação da ponte de concreto sobre o Rio Von Den Steinen - Nova Ubiratã-MT.

Publicar-65-99228-9990

O SR EGON EWALDO LINDORFER, CPF: 081.280.300-00, torna público que requereu à SEMA-MT, a Licença por Adesão e Compromisso-LAC, para a atividade ARMAZÉM E SILO, na Fazenda Santa Amélia, zona rural de Dom Aquino-MT, 15°30'19,24"S 54°53'13,48"O.

Publicar-65-99228-9990

IGREJA EVANGELICA ASSEMBLEIA DE DEUS LTDA, CNPJ 03.486.123/0001-72 torna público que requereu junto à Secretaria de Estado de Meio Ambiente - SEMA a CADASTRO DE USO INSIGNIFICANTE DO POÇO TUBULAR, PT 01 -15o 34' 25,2"S - 56o 04' 16,3"W PT 02-15o 34' 27,1"S - 56o 04' 14,8"W, PT 03 -15o 34'24,4 "S - 56o 04' 12,7"W localizada na AV HISTORIADOR RUBENS DE MENDONÇA,3500, CPA no município de CUIABÁ/MT.

EMPREENDIMENTOS PAGUE MENOS S/A, CNPJ06.626.253/1402-47, torna público que requereu à secretaria municipal do meio ambiente e desenvolvimento urbano sustentável de Cuiabá-SMADES, a seguinte Licença de Localização (LL), para atividade de Comércio varejista de produtos farmacêuticos, sem manipulação de fórmulas, localizado na Avenida Governador José Fragelli, nº 737 Q. 19 Lote 11 E 13 bairro: Campo Velho, Cuiabá-MT

EXTRAVIO DE DOCUMENTOS

A empresa ASSISFER ASSISTÊNCIA TÉCNICA DE MÁQUINAS E FERRAMENTAS EIRELI, situada na Rua dos Manacás, nº2383a, Setor Industrial Sul, Sinop-MT, portadora do CNPJ Nº 05.289.403/0001-16, vem por meio deste, comunicar a abertura de um B.o(boletim de ocorrência) Nº2022.328748, no dia 28 de Novembro de 2022, referente ao extravio de dois livros fiscais registro de inventario ordem Nº04 e ordem Nº05, competentes ao ano de 2005.

PODER JUDICIÁRIO

TRIBUNAL DE JUSTIÇA

TERMO DE CESSÃO DE USO 01/2023 CIA 0001567-83.2023.8.11.0000

CEDENTE: TRIBUNAL DE JUSTIÇA DO ESTADO DE MATO GROSSO
CNPJ: 03.535.606/0001-10
CESSIONÁRIO: MINISTÉRIO PÚBLICO DO ESTADO DE MATO GROSSO
CNPJ: 14.921.092/0001-57
OBJETO: Regularizar a "Cessão de Uso" de 1 (uma) sala situada no prédio do fórum da Comarca de Novo São Joaquim, com endereço na Rua 31

de Março, 550 - Bairro Jardim das Palmeiras, CEP 78625-0000, para o funcionamento do Ministério Público do Estado de Mato Grosso na Comarca de Novo São Joaquim, utilizada desde 31/07/2007.

VIGÊNCIA: O prazo de vigência será de 180 (cento e oitenta) dias, a contar da data da assinatura (02/02/2023), podendo ser prorrogado mediante termo aditivo, de acordo com a Cláusula Quarta deste instrumento.

Cuiabá-MT, 02 de fevereiro de 2023.

-assinado digitalmente-

Ivone Regina Marca

Diretora do Departamento Administrativo

MT.GOV.BR

DESMATAMENTO ILEGAL TOLERÂNCIA ZERO



A GENTE VIGIA E
COMBATE BEM DE PERTO
COM AÇÕES NA JUSTIÇA E
MULTAS NO CPF OU CNPJ
DO INFRATOR





Governo do Estado de Mato Grosso
Secretaria de Estado de Planejamento e Gestão

**SUPERINTENDÊNCIA DA IMPRENSA OFICIAL DO
ESTADO DE MATO GROSSO**

CENTRO POLÍTICO ADMINISTRATIVO
Rua Júlio Domingos de Campos
CEP 78050-970 - Cuiabá - Mato Grosso
CNPJ(MF) 03.507.415/0004-97

www.iomat.mt.gov.br
Acesse o portal E-Mato Grosso
www.mt.gov.br

ORIENTAÇÃO PARA PUBLICAÇÃO

De acordo com a Instrução Normativa nº 005/2008 do Diário Oficial de 27 de maio de 2008, as matérias deverão ser enviadas pelo sistema IOMATNET e no balcão da IOMAT, pessoalmente, em Pen Drive, CD-ROM ou através do correio eletrônico, publica@iomat.mt.gov.br, até as 16:00hs.

Os arquivos deverão ser em extensão .rtf, .doc ou .docx

ATENDIMENTO EXTERNO

De acordo com a Portaria nº 030/2019/SEPLAG do Diário Oficial de 05 de Abril de 2019, o atendimento é de Segunda à Sexta-feira, das 08:00hs às 12:00hs e 13:00hs às 17:00hs.

(65) 3613-8000

HINO NACIONAL

Letra de Joaquim Osório Duque Estrada e música de Francisco Manoel da Silva

Ouviram do Ipiranga as margens plácidas
De um povo heróico o brado retumbante,
E o sol da Liberdade, em raios fúlgidos,
Brilhou no céu da Pátria nesse instante.

Se o penhor dessa igualdade
Consequimos conquistar com braço forte,
Em teu seio, ó Liberdade,
Desafia o nosso peito a própria morte!

Ó Pátria amada, Idolatrada, Salve! Salve!

Brasil, um sonho intenso, um raio vívido
De amor e de esperança à terra desce,
Se em teu formoso céu, risonho e límpido,
A imagem do Cruzeiro resplandece.

Gigante pela própria natureza,
És belo, és forte, impávido colosso,
E o teu futuro espelha essa grandeza

Terra adorada, Entre outras mil,
És tu, Brasil, Ó Pátria amada!
Dos filhos deste solo és mãe gentil,
Pátria amada, Brasil!

Deitado eternamente em berço esplêndido,
Ao som do mar e à luz do céu profundo,
Fulguras, ó Brasil, florão da América,
Iluminado ao sol do Novo Mundo!

Do que a terra mais garrida
Teus risonhos, lindos campos têm mais flores;
"Nossos bosques têm mais vida",
"Nossa vida" no teu seio "mais amores".

Ó Pátria amada, Idolatrada, Salve! Salve!

Brasil, de amor eterno seja símbolo
O lábaro que ostentas estrelado,
E diga o verde-louro desta fâmula
Paz no futuro e glória no passado.

Mas, se ergues da justiça a clava forte,
Verás que um filho teu não foge à luta,
Nem teme, quem te adora, a própria morte!

Terra adorada Entre outras mil,
És tu, Brasil, Ó Pátria amada!

Dos filhos deste solo és mãe gentil,
Pátria amada,
Brasil!

HINO DE MATO GROSSO

Decreto Nº 208 de 05 de setembro de 1983

Letra de Dom Francisco de Aquino Corrêa e música do maestro Emílio Heine

Limitando, qual novo colosso,
O ocidente do imenso Brasil,
Eis aqui, sempre em flor, Mato Grosso,
Nosso berço glorioso e gentil!

Eis a terra das minas faiscantes,
Eldorado como outros não há
Que o valor de imortais bandeirantes
Conquistou ao feroz Paiaguás!

Salve, terra de amor, terra do ouro,
Que sonhara Moreira Cabral!
Chova o céu dos seus dons o tesouro
Sobre ti, bela terra natal!

Terra noiva do Sol! Linda terra!
A quem lá, do teu céu todo azul,
Beija, ardente, o astro louro, na serra
E abençoa o Cruzeiro do Sul!

No teu verde planalto escampado,
E nos teus pantanais como o mar,
Vive solto aos milhões, o teu gado,
Em mimosas pastagens sem par!

Salve, terra de amor, terra do ouro,
Que sonhara Moreira Cabral!
Chova o céu dos seus dons o tesouro
Sobre ti, bela terra natal!

Hévea fina, erva-mate preciosa,
Palmas mil, são teus ricos florões;
E da fauna e da flora o índio goza,
A opulência em teus virgens sertões.

O diamante sorri nas grupiarias
Dos teus rios que jorram, a flux.
A hulha branca das águas tão claras,
Em cascatas de força e de luz!

Salve, terra de amor, terra do ouro,
Que sonhara Moreira Cabral!
Chova o céu dos seus dons o tesouro
Sobre ti, bela terra natal!

Dos teus bravos a glória se expande
De Dourados até Corumbá,
O ouro deu-te renome tão grande,
Porém mais nosso amor te dará!

Ouve, pois, nossas juras solenes
De fazermos em paz e união,
Teu progresso imortal como a fênix
Que ainda timbra o teu nobre brasão!

Salve, terra de amor, terra de ouro,
Que sonhara Moreira Cabral!
Chova o céu dos seus dons o tesouro
Sobre ti, bela terra natal!

HINO À BANDEIRA DE MATO GROSSO

Letra e música dos autores: Abel Santos Anjos Filho, Tânia Domingos do Nascimento e Hudson C. Rocha

"Uma radiante estrela exalta o céu anil
Fulgura na imensidão do meu Brasil
Constelação de áurea cultura e glórias mil
Do bravo heróico bandeirante varonil
Que descobrindo a extensa mata sobranceira
Do Centro Oeste, imensa gleba brasileira
Trouxe esperança à juventude altaneira
Delimitando a esfera verde da bandeira.

Erga aos céus oh! estandarte
De amor e união
Mato Grosso feliz
Do Brasil é o verde coração.
Belo pendão que ostenta o branco da pureza
Losango lar da paz e feminil grandeza.
Teu manto azul é o céu que encobre a natureza
De um Mato Grosso emoldurado de beleza.

No céu estampas o matiz patriarcal
E ao Sol fulguras belo esplêndido ideal
Na Terra semeando a paz universal
Para colhermos um futuro sem igual.
Erga aos céus oh! estandarte
De amor e união
Mato Grosso feliz
Do Brasil é o verde coração".