

# DIÁRIO OFICIAL



do Estado de Mato Grosso ANO CXXXII - CUIABÁ - sexta-feira - 03 de Março de 2023 Nº 28.449

## PODER EXECUTIVO

### ATO DO GOVERNADOR

#### DIVERSOS

##### ATO N. 1.326/2023

O GOVERNADOR DO ESTADO DE MATO GROSSO E O DIRETOR-PRESIDENTE DA MATO GROSSO PREVIDÊNCIA, no uso de suas atribuições legais, e fundamentado no artigo 40, § 4º e § 4-B, da Constituição Federal, redação dada pela Emenda Constitucional Federal nº. 103, de 12 de novembro de 2019, bem como artigo 140-A, § 2º, incisos III e IV da Constituição Estadual de Mato Grosso e art. 7º da Emenda Constitucional Estadual nº 92, de 18 de agosto de 2020 c/c art. 307 da Lei Complementar Estadual nº 407, de 30 de junho de 2010, mais as disposições da Lei Complementar n. 407, de 30 de junho de 2010, bem como o teor do Processo nº 4616/2023, do Mato Grosso Previdência, resolvem **Aposentar, Voluntariamente, por Tempo de Contribuição**, com proventos integrais, o (a) Sr (a). VALDIR BRAGA MARTINS, portador (a) do RG nº 0661040-4/SESP/MT e do CPF nº 461.067.071-20, servidor (a) NOMEADO EFETIVO (a), no cargo de INVESTIGADOR DE POLICIA/LC344/407 E-010, 40 horas semanais de trabalho, contando com 30 Anos, 11 Meses e 13 Dias de tempo total de contribuição, contados até 2 de Março de 2023., lotado (a) na POLICIA JUDICIARIA CIVIL, município de CUIABA /MT. Palácio Paiaguás, em Cuiabá - MT, 2 de Março de 2023.

Mauro Mendes  
GOVERNADOR DO ESTADO  
(Original Assinado)

Elilton Oliveira de Souza  
DIRETOR- PRESIDENTE DO MTPREV  
(Original Assinado)

##### ATO N. 1.327/2023

O GOVERNADOR DO ESTADO DE MATO GROSSO E O DIRETOR-PRESIDENTE DA MATO GROSSO PREVIDÊNCIA, no uso de suas atribuições legais e fundamentado no artigo 140-A, § 1º, inciso III e § 2º da Constituição Estadual, bem como artigo 6º, caput, da Emenda Constitucional Estadual n. 92/20 c/c o artigo 20, incisos I, II, III e IV, §2º, inciso I e §3º, inciso I todas da Emenda Constitucional Federal n. 103/19, mais as disposições da Lei Complementar nº 501, de 07 de agosto de 2013, altera a LC. nº 321, de 30/06/08, e dá outras providências., com proventos calculados com base na última remuneração, bem como o teor do Processo nº 4617/2023, do Mato Grosso Previdência, resolve **Aposentar, Voluntariamente, por Tempo de Contribuição**, o (a) Sr (a). **OLINDA BARBOSA DANTAS**, portador (a) do RG nº 0505140-1/SESP/MT e do CPF nº 361.387.541-15, servidor (a) NOMEADO EFETIVO (a), no cargo de AGENTE UNIVERSITARIO LC 321 D-010, 40 horas semanais de trabalho, contando com 32 Anos, 7 Meses e 17 Dias de tempo total de contribuição, contados até 2 de Março de 2023., lotado (a) na FUNDACAO UNIVERSIDADE DO ESTADO DE MT, no município de CACERES /MT.

Palácio Paiaguás, em Cuiabá - MT, 2 de Março de 2023.

Mauro Mendes  
GOVERNADOR DO ESTADO  
(Original Assinado)

Elilton Oliveira de Souza  
DIRETOR- PRESIDENTE DO MTPREV  
(Original Assinado)

## GOVERNO DO ESTADO DE MATO GROSSO

SEPLAG  
SECRETARIA DE ESTADO DE  
PLANEJAMENTO E GESTÃO

IOMAT  
SUPERINTENDÊNCIA DA IMPRENSA  
OFICIAL DO ESTADO DE MATO GROSSO

CENTRO POLÍTICO ADMINISTRATIVO  
Rua Júlio Domingos de Campos  
CEP 78050-970 Cuiabá - Mato Grosso  
CNPJ(MF) 03.507.415/0004-97  
FONE: (65) 3613-8000

E-mail:  
publica@iomat.mt.gov.br

Visite nosso Portal:  
www.iomat.mt.gov.br

Acesse o Portal E-Mato Grosso  
www.mt.gov.br

**Mauro Mendes Ferreira**  
Governador do Estado

**Otaviano Olavo Pivetta**  
Vice-Governador

Secretário-Chefe da Casa Civil ..... Mauro Carvalho Junior  
Secretário-Chefe de Gabinete do Governador ..... Jordan Espindola dos Santos  
Secretária de Estado de Agricultura Familiar ..... Aparecida Maria Borges Bezerra  
Secretária de Estado de Assistência Social e Cidadania .....  
Secretário de Estado de Ciência, Tecnologia e Inovação ..... Allan Kardec Pinto Acosta Benitez  
Secretário de Estado de Cultura, Esporte e Lazer ..... Jefferson Carvalho Neves  
Secretário de Estado de Desenvolvimento Econômico ..... Cesar Alberto Miranda Lima dos Santos Costa  
Secretário de Estado de Educação ..... Alan Resende Porto  
Secretário de Estado de Fazenda ..... Rogério Luiz Gallo  
Secretário de Estado de Infraestrutura e Logística ..... Marcelo de Oliveira e Silva  
Secretária de Estado de Meio Ambiente ..... Mauren Lazzaretti  
Secretário de Estado de Planejamento e Gestão ..... Basilio Bezerra Guimarães dos Santos  
Secretária de Estado de Saúde ..... Gilberto Gomes de Figueiredo  
Secretário de Estado de Segurança Pública ..... CEL. PM César Augusto de Camargo Roveri  
Secretária de Estado de Comunicação ..... Laice Souza Aiza de Oliveira  
Procurador-Geral do Estado ..... Francisco de Assis da Silva Lopes  
Secretário Controlador-Geral do Estado ..... Paulo Farias Nazareth Netto

## ATO N. 1.328/2023

O GOVERNADOR DO ESTADO DE MATO GROSSO E O DIRETOR-PRESIDENTE DA MATO GROSSO PREVIDÊNCIA, no uso de suas atribuições legais e fundamentado no artigo 140-A, § 1º, inciso III e § 2º da Constituição Estadual, bem como artigo 6º, caput, da Emenda Constitucional Estadual n. 92/20 c/c o artigo 20, incisos I, II, III e IV, §2º, inciso I e §3º, inciso I todas da Emenda Constitucional Federal n. 103/19, mais as disposições da Lei Complementar n. 50, de 01 de outubro de 1998 e suas alterações, com proventos calculados com base na última remuneração, bem como o teor do Processo nº 4619/2023, do Mato Grosso Previdência, resolve **Aposentar, Voluntariamente, por Tempo de Contribuição**, o (a) Sr (a). **JOSENITA COELHO DE CARVALHO NEVES SOUZA**, portador (a) do RG nº 1559404/PC/GO e do CPF nº 349.797.271-15, servidor (a) NOMEADO EFETIVO (a), no cargo de PROFESSOR EDUC. BASICA C-008, 30 horas semanais de trabalho, contando com 33 Anos, 1 Mês e 23 Dias de tempo total de contribuição, contados até 2 de Março de 2023., lotado (a) na SECRETARIA DE ESTADO DE EDUCACAO, no município de CUIABA/MT.

Palácio Paiaguás, em Cuiabá - MT, 2 de Março de 2023.

Mauro Mendes  
GOVERNADOR DO ESTADO  
(Original Assinado)

Elliton Oliveira de Souza  
DIRETOR - PRESIDENTE DO MTPREV  
(Original Assinado)

## ATO N. 1.329/2023

O GOVERNADOR DO ESTADO DE MATO GROSSO E O DIRETOR-PRESIDENTE DA MATO GROSSO PREVIDÊNCIA, no uso de suas atribuições legais e fundamentado no artigo 140-A, § 1º, inciso III e § 2º da Constituição Estadual, bem como artigo 6º, caput, da Emenda Constitucional Estadual n. 92/20 c/c o artigo 20, incisos I, II, III e IV, §2º, inciso I e §3º, inciso I todas da Emenda Constitucional Federal n. 103/19, mais as disposições da Lei nº 10.177, de 05 de novembro de 2014, com proventos calculados com base na última remuneração, bem como o teor do Processo nº 4623/2023, do Mato Grosso Previdência, resolve **Aposentar, Voluntariamente, por Tempo de Contribuição**, o (a) Sr (a). **NEWTON GUILHERME LIMA CABRAL**, portador (a) do RG nº 0376126-6/SJ/MT e do CPF nº 313.979.301-44, servidor (a) ESTABILIZADO CONSTITUCIONALMENTE (a), no cargo de TECNICO DESENV ECO SOC L 10177/14 D-012, 40 horas semanais de trabalho, contando com 39 Anos, 7 Meses e 2 Dias de tempo total de contribuição, contados até 2 de Março de 2023., lotado (a) na SECRETARIA DE ESTADO DE PLANEJAMENTO E GESTAO, no município de CUIABA/MT.

Palácio Paiaguás, em Cuiabá - MT, 2 de Março de 2023.

Mauro Mendes  
GOVERNADOR DO ESTADO  
(Original Assinado)

Elliton Oliveira de Souza  
DIRETOR - PRESIDENTE DO MTPREV  
(Original Assinado)

## EXONERAÇÃO

## ATO Nº 1.332/2023.

O GOVERNADOR DO ESTADO DE MATO GROSSO, no uso de suas atribuições legais, resolve **exonerar MARCELLA NAPOLI CARBONIERI**, R.G. nº 43XXXXX2 SSP-SP, do cargo em Comissão de Direção Geral e Assessoramento de Diretora de Projetos, da **MT Participações e Projetos S.A. - MT PAR**, a partir de 01 de março de 2023.

Palácio Paiaguás, em Cuiabá-MT, 02 de março de 2023.

**MAURO MENDES**  
Governador do Estado

**MAURO CARVALHO JUNIOR**  
Secretário-Chefe da Casa Civil

## SECRETARIAS

## SEPLAG

## SECRETARIA DE ESTADO DE PLANEJAMENTO E GESTÃO

## ATO ADMINISTRATIVO Nº 071/2023/SEPLAG

O SECRETÁRIO DE ESTADO DE PLANEJAMENTO E GESTÃO, no uso de suas atribuições legais e considerando o que consta no Processo nº CBM-PRO-2022/01062 Apensos nº SEPLAG-PRO-2023/00712, GOV-PRO-2023/00087 e GOV-PRO-2023/00073, **resolve autorizar a cessão** de **WILIAM DERKOSKI**, Soldado, Matrícula Funcional nº 271594/001, lotado no Corpo de Bombeiro Militar do Estado de Mato Grosso - CBMMT, para exercer funções, de natureza militar, no **Corpo de Bombeiro Militar do Estado de Mato Grosso do Sul - CBMMS**, pelo período de **02 (dois) anos a partir do 1º dia útil após a data da publicação**, nos termos do artigo 171 da Lei Complementar nº 555/2014, artigo 1º da Lei Complementar nº 265/2006, artigo 119 da Lei Complementar nº 04/1990 e Decreto 691/2020, com ônus para o órgão cessionário, mediante reembolso da remuneração e dos encargos sociais ao órgão cedente.

Palácio Paiaguás, em Cuiabá-MT, 23 de fevereiro de 2023.

(Assinado Digitalmente)

**BÁSILIO BEZERRA GUIMARÃES DOS SANTOS**  
Secretário de Estado de Planejamento e Gestão

## ATO ADMINISTRATIVO Nº 049/2023/SEPLAG

O SECRETÁRIO DE ESTADO DE PLANEJAMENTO E GESTÃO, no uso de suas atribuições legais e considerando o que consta no Processo nº SESP-PRO-2022/55125, **resolve prorrogar** o Ato Administrativo nº 806/2021/SEPLAG, publicado no Diário Oficial do Estado de 08/06/2021, que trata da cessão do servidor **FERNANDO LOPES**, Policial Penal, Matrícula Funcional nº 233448/01, lotado na Secretaria de Estado de Segurança Pública - SESP, para exercer suas funções na **Defensoria Pública do Estado de Mato Grosso - DPE/MT**, pelo período de **01 de março de 2023 a 28 de fevereiro de 2025**, nos termos do artigo 1º da Lei Complementar nº 265/2006, artigo 119 da Lei Complementar nº 04/1990 e Decreto nº 691/2020, com ônus para o órgão cessionário, mediante reembolso da remuneração e dos encargos sociais ao órgão cedente.

Palácio Paiaguás, em Cuiabá-MT, 03 de fevereiro de 2023.

(Assinado Digitalmente)

**BÁSILIO BEZERRA GUIMARÃES DOS SANTOS**  
Secretário de Estado de Planejamento e Gestão

## ATO ADMINISTRATIVO Nº 047/2023/SEPLAG

O SECRETÁRIO DE ESTADO DE PLANEJAMENTO E GESTÃO, no uso de suas atribuições legais e considerando o que consta no Processo nº GOV-PRO-2023/00016, **resolve, para fim de regularização funcional, autorizar a cessão** de **WALDICELE MARIA DE ARRUDA DUARTE**, Policial Penal, Matrícula Funcional nº 114773/01, lotada na Secretaria de Estado de Segurança Pública - SESP, para exercer suas funções no **Ministério Público de Mato Grosso - MPMT**, pelo período de **01 de fevereiro de 2023 a 31 de janeiro de 2025**, nos termos do artigo 1º da Lei Complementar nº 265/2006, artigo 119 da Lei Complementar nº 04/1990 e Decreto nº 691/2020, com ônus para o órgão cessionário, mediante reembolso da remuneração e dos encargos sociais ao órgão cedente.

Palácio Paiaguás, em Cuiabá-MT, 02 de fevereiro de 2023.

(Assinado Digitalmente)

**BÁSILIO BEZERRA GUIMARÃES DOS SANTOS**  
Secretário de Estado de Planejamento e Gestão

## ATO ADMINISTRATIVO Nº 056/2023/SEPLAG

O SECRETÁRIO DE ESTADO DE PLANEJAMENTO E GESTÃO, no uso de suas atribuições legais considerando o que consta no Processo nº SECITECI-PRO-2023/00217, **resolve**, para fim de regularização funcional, **prorrogar** o Ato Administrativo nº 675/2021/SEPLAG, publicado no Diário Oficial do Estado de 04/05/2021, que trata da cessão de **NEIVA TEREZINHA DE COL**, Técnica Administrativa Educacional, Matrícula Funcional nº 47111/7, lotada na Secretaria de Estado de Ciência, Tecnologia e Inovação - SECITECI, para exercer suas funções na **Prefeitura Municipal de Rondonópolis - MT** pelo período de **03 de janeiro de 2023 a 31 de dezembro de 2023**, nos termos do artigo 1º da Lei Complementar nº 265/2006, artigo 119 da Lei Complementar nº 04/1990 e Decreto nº 691/2020, com ônus para o órgão cessionário, mediante reembolso da remuneração e dos encargos sociais ao órgão cedente.

Palácio Paiguás, em Cuiabá-MT, 16 de fevereiro de 2023.

(Assinado Digitalmente)

**BÁSILIO BEZERRA GUIMARÃES DOS SANTOS**  
Secretário de Estado de Planejamento e Gestão

## ATO ADMINISTRATIVO Nº 069/2023/SEPLAG

O SECRETÁRIO DE ESTADO DE PLANEJAMENTO E GESTÃO, no uso de suas atribuições legais, considerando o que consta no Processo nº INDEAMT-PRO-2023/01413, **resolve**, para fim de regularização funcional, **autorizar a 3ª prorrogação** do Ato Administrativo nº 1677/2020/SEPLAG, publicado no Diário Oficial do Estado de 14/01/2021 e Retificado pelo Ato Administrativo nº 887/2021/SEPLAG, publicado no Diário Oficial do Estado de 08/06/2021, que trata da **cessão por requisição eleitoral** de **JOSÉ APARECIDO FONSECA**, Agente Fiscal Estadual de Defesa Agropecuária e Florestal II, Matrícula Funcional nº 258442/01, lotado no Instituto de Defesa Agropecuária de Mato Grosso - INDEA/MT, para exercer suas funções no **Tribunal Regional Eleitoral de Mato Grosso - 20ª Zona Eleitoral de Várzea Grande-MT**, pelo período de **21 de janeiro de 2023 a 20 de janeiro de 2024**, com ônus para o órgão de origem, nos termos do artigo 365 da Lei Federal nº 4.737/1965, Lei Federal nº 6.999/1982, Lei nº 9.096/1995, Lei nº 9.504/1997, Resolução TSE nº 23.523/2017, Resolução TRE-MT nº 611/2009, e Decreto nº 691/2020.

Palácio Paiguás, em Cuiabá-MT, 22 de fevereiro de 2023.

(Assinado Digitalmente)

**BÁSILIO BEZERRA GUIMARÃES DOS SANTOS**  
Secretário de Estado de Planejamento e Gestão

A COMISSÃO ORGANIZADORA DO PROCESSO SELETIVO SIMPLIFICADO Nº 001/2023/SEPLAG, destinado à contratação temporária de perfis profissionais médicos, que desempenharão suas funções na Coordenadoria de Perícia Médica - SEPLAG, visando atender à necessidade temporária de excepcional interesse público do Estado de Mato Grosso.

Os recursos deverão ser encaminhados para o e-mail [processoseletivo@seplag.mt.gov.br](mailto:processoseletivo@seplag.mt.gov.br) conforme data previstas no edital.

## Candidatos (as) inscritos (as) - Médico - Barra do Garças

| Etapa | Nome                                   | Inscrição  | Motivo da não homologação |
|-------|--|------------|---------------------------|
| 48983 | PAULO EGBERTO DE TOLETO RIBEIRO JUNIOR | Homologado |                           |
| 49138 | N A T T A N Y MOREIRA DE SOUZA         | Homologado |                           |

## Candidatos (as) inscritos (as) - Médico - Cáceres

| Etapa | Nome                            | Inscrição  | Motivo da não homologação |
|-------|---------------------------------|------------|---------------------------|
| 48973 | JOSDEMAR MUNIZ DE MORAES JUNIOR | Homologado |                           |
| 48975 | LETÍCIA CRISTINO FRANCISCO      | Homologado |                           |

## Candidatos (as) inscritos (as) - Médico - Cuiabá

| Etapa | Nome                                 | Inscrição      | Motivo da não homologação   |
|-------|--------------------------------------|----------------|-----------------------------|
| 48970 | KARINA MORAIS SILVA                  | Homologado     |                             |
| 48971 | LILIAN LACERDA FERNANDES PRUDÊNCIO   | Homologado     |                             |
| 48980 | DANIELLE DA SILVA NETO               | Homologado     |                             |
| 48987 | TESTE DA SILVA                       | Homologado     |                             |
| 49004 | ESTEFANIA DA CONCEICAO CARMO SOUSA   | Homologado     |                             |
| 49022 | MANUELA PESSOA CRUZ                  | Homologado     |                             |
| 49054 | WEMERSON JOSE CORREA DE OLIVEIRA     | Homologado     |                             |
| 49080 | CLELAYNE SILVA COSTA BRANDAO         | Homologado     |                             |
| 49100 | RICARDO BARROSO DE OLIVEIRA LIMA     | Homologado     |                             |
| 49110 | ANDREA REZENDE KUHN                  | Não homologado | Documentos não visualizados |
| 49114 | ANA KELLEN PADILHA CORREIA DE LIMA   | Não homologado | Documentos não visualizados |
| 49118 | KAROLINE APARECIDA JANONES ANDRADE   | Homologado     |                             |
| 49121 | FRANCO ARAUJO DE OLIVEIRA            | Homologado     |                             |
| 49127 | JESSICA EDUARDA NUNES DUTRA          | Homologado     |                             |
| 49130 | JOSE AUGUSTO DA SILVA JUNIOR         | Homologado     |                             |
| 49139 | RAISSA DO CARMO VITURINO             | Homologado     |                             |
| 49142 | HELENA DE FARIA RAVAGNANI            | Homologado     |                             |
| 49143 | HEVELINE TRAJANO VASCONCELOS         | Homologado     |                             |
| 49146 | RAFAELA VERLANGIERI MENDES DE ARAÚJO | Homologado     |                             |
| 49151 | ROBERTO GOMES DE AZEVEDO             | Homologado     |                             |
| 49154 | WASHINGTON MIGUEL PERES MANSOR       | Homologado     |                             |

## Candidatos (as) inscritos (as) - Médico - Rondonópolis

| Etapa | Nome                                  | Inscrição  | Motivo da não homologação |
|-------|---------------------------------------|------------|---------------------------|
| 49003 | EMERSON VINICIUS AUGUSTO RAMOS MORAES | Homologado |                           |
| 49070 | GABRIEL HENRIQUE ROGGE POSSAMAI       | Homologado |                           |

## Candidatos (as) inscritos (as) - Médico - Sinop

| Etapa | Nome                               | Inscrição      | Motivo da não homologação               |
|-------|------------------------------------|----------------|---|
| 48977 | MAURICIO HENRIQUE DOS SANTOS LOPES | Homologado     |   |
| 48979 | ALEX PEREIRA OKAMURA               | Homologado     |   |
| 49104 | CLAUDIO DOS SANTOS SILVA           | Homologado     |   |
| 49147 | ANDREZZA JANINE DE ALMEIDA SANTOS  | Homologado     |   |
| 49103 | RUDDY RAIMER HOCUVERE GUAYAO       | Não homologado | Vaga inconsistente                      |
| 48976 | HELENA VIRGÍNIA PEREIRA PIMENTEL   | Não homologado | Não apresentou habilitação para o cargo |

**Candidatos (as) não inscritos (as) como PCD - Médico Psiquiatra****- Cuiabá**

| Etapa | Nome                              | Inscrição      | Motivo da não homologação               |
|-------|-----------------------------------|----------------|---|
| 48969 | LUCIANA CARMO ROCHA               | Homologado     |   |
| 48981 | AYMAN YASSINE SALIM               | Não homologado | Não apresentou habilitação para o cargo |
| 49008 | LEANDRO CAETANO DE BARROS E SILVA | Homologado     |   |
| 49132 | THALITA DOS ANJOS PACHECO         | Não homologado | Não apresentou habilitação para o cargo |

**Candidatos (as) não inscritos (as) como PCD - Médico do Trabalho****- Cuiabá**

| Etapa | Nome                              | Inscrição      | Motivo da não homologação               |
|-------|-----------------------------------|----------------|---|
| 48984 | JANAINA TORRES BOTARO             | Homologado     |   |
| 48986 | CARLOS AFONSO LOPO DA COSTA       | Homologado     |   |
| 49119 | RUY DE SOUZA GONÇALVES            | Não homologado | Documentos não visualizados             |
| 49133 | MARIANA FERRAZ PAPANDRÃO          | Homologado     |   |
| 49144 | CYRO JORGE CAFURE BEZERRA         | Homologado     |   |
| 49145 | ITAMAR BENEDITO DE ALMEIDA* (PCD) | Não homologado | Não apresentou habilitação para o cargo |

**Candidatos (as) não inscritos (as) como PCD - Médico Ortopedista****- Cuiabá**

| Etapa | Nome  | Inscrição  | Motivo da não homologação |
|-------|---|------------|---------------------------|
| 48972 | JOÃO VICTOR DE CAMPOS GOMES RONDON          | Homologado |                           |
| 48974 | REMO TEIXEIRA COELHO                        | Homologado |                           |
| 48978 | FERNANDO SZUCHMAN WOLQUIND                  | Homologado |                           |
| 48982 | LUIS FERNANDO MACIEL CARDOSO                | Homologado |                           |
| 49031 | RAFAEL GUILHERME BARBOSA                    | Homologado |                           |
| 49120 | DANIELA PEREIRA DOS SANTOS                  | Homologado |                           |
| 49123 | MARCOS ANDRE SANTOS ALVES DA SILVA OLIVEIRA | Homologado |                           |
| 49126 | ROMULO DE PAULA SILVEIRA E SILVA            | Homologado |                           |
| 49134 | RAFAEL QUIRINO DE SOUZA VILAR               | Homologado |                           |

(assinado digitalmente)

**Tatiana Laura Guedes Libardi****Presidente da Comissão Organizadora do Processo Seletivo****Simplificado Conjunto**

## PORTARIA Nº 012/2023/SEPLAG

A SECRETÁRIA ADJUNTA DE ADMINISTRAÇÃO SISTÊMICA, no uso de suas atribuições que lhe confere a Constituição Estadual, nomeada através do Ato nº 964/2019 publicado no D.O.E de 15 de fevereiro de 2019, e da Portaria nº 074/2020/SEPLAG, publicado no D.O.E de 04 de Setembro de 2020, e considerando o disposto na Lei Nº 7.554 de 10 de dezembro de 2001 e suas alterações, na Lei Complementar Nº 80 de 14/12/00 e suas alterações, no Decreto Nº 110 de 05/03/03 e suas alterações, no Decreto Estadual nº 3.006 de 05/05/04 e suas alterações.

**RESOLVE:**

Art.1º Homologar a Avaliação Especial de Desempenho do Servidor da Secretaria de Estado de Planejamento e Gestão-SEPLAG abaixo relacionada, conforme §2º artigo 4º da Lei Complementar nº 80 de 14/12/00.

| CARGO: TECNICO DESENVOLVIMENTO ECONOMICO SOCIAL |                          |   |   |
|---|--------------------------|---|---|
| MATRÍCULA/VINCULO                               | NOME DO SERVIDOR         | MÉDIA FINAL DAS AVALIAÇÕES REFERENTE AO PERÍODO DO ESTÁGIO PROBATÓRIO | RESULTADO   |
| 297683/1  | RAFAEL BONATE DE ALMEIDA | 98,34   | APROVADO (nos termos do artigo 18º do Decreto Nº 110 de 05/03/03) |

Art.2º Registrada, Publicada, Cumpra-se.

Cuiabá-MT, 02 de Março de 2023.

Eliane Rosa Fernandes de Albuquerque  
Secretária Adjunta de Administração Sistêmica  
*Original Assinado*

**PORTARIA Nº 36 DE 02 DE FEVEREIRO DE 2023**

**O SECRETÁRIO-EXECUTIVO DO CONSÓRCIO INTERESTADUAL DE DESENVOLVIMENTO DO BRASIL CENTRAL**, no uso das atribuições que lhe são conferidas pelo inciso VII da Cláusula 24 do Protocolo de Intenções, ratificado pela Lei Distrital nº 5.553, de 06 de novembro de 2015 e no §1º do art. 17 e do inciso XI do art. 18 do Estatuto do BrC, publicado no Diário Oficial de Goiás, aos 26 de novembro de 2015,

Considerando o art. 24 da Instrução Normativa SEGES/ME nº 5 de 2017, emitida pelo Ministério do Planejamento, Desenvolvimento e Gestão/ SECRETARIA DE GESTÃO, que dispõe sobre as regras e diretrizes do procedimento de contratação de serviços sob o regime de execução indireta no âmbito da Administração Pública federal direta, autárquica e fundacional, estabelece o procedimento de designação formal da Equipe de Planejamento da Contratação pela autoridade competente para início aos trabalhos de elaboração do Planejamento de Contratação do objeto de que tratam os autos do Processo nº 04029-00000199/2022-50,

**RESOLVE:**

**Art. 1º** Designar os empregados públicos abaixo relacionados para compor a Equipe de Planejamento da Contratação para a contratação de empresa especializada para fornecimento de material de escritório (Papel sulfite A4, 75gr; Grampeador pequeno; Grampeador grande; Apontador metálico para lápis de madeira; Caneta esferográfica; Papel couchê A4 dentre outros) para atender as demandas do Consórcio Interestadual de Desenvolvimento do Brasil Central - BrC, sob a coordenação do primeiro:

I - Polyanna de Oliveira Mendonça, inscrita no CPF nº \*\*\*333561\*\*, ocupante do cargo de assessora;

II - Mário Rodrigues Martins Filho, inscrito no CPF nº \*\*\*049503\*\*, ocupante do cargo de auxiliar técnico I.

**Art. 2º** São atribuições da Equipe de Planejamento da Contratação:

I - elaboração do Estudo Técnico Preliminar, conforme previsto na Instrução Normativa SEGES/ME nº 40, de 22 de maio de 2020;

II - elaboração do mapa de riscos, conforme previsto no art. 26 e subitens da Instrução Normativa SEGES/ME nº 05, de 25 de maio de 2017;

III - realização o gerenciamento de riscos, conforme previsto no art. 25 e subitens da Instrução Normativa SEGES/ME nº 05, de 25 de maio de 2017;

IV - prestação de auxílio à área competente na realização de pesquisa de preços, conforme previsto na Instrução Normativa SEGES/ME nº 65, de 7 de julho de 2021;

V - elaboração da análise crítica de preços, conforme previsto na Instrução Normativa SEGES/ME nº 65, de 7 de julho de 2021;

VI - elaboração do Projeto Básico/Termo de Referência, conforme artigos 28 e 30 a 32 da Instrução Normativa SEGES/ME nº 05, de 25 de maio de 2017.

**Art. 3º** Esta Portaria entra em vigor na data de sua publicação.

(assinado digitalmente)

**José Eduardo Pereira Filho**  
Secretário Executivo

## PORTARIA Nº 014/2023/SEPLAG

O SECRETÁRIO DE ESTADO DE PLANEJAMENTO E GESTÃO, no uso de suas atribuições legais, que lhe confere o artigo 71 da Constituição Estadual, e

**CONSIDERANDO** a necessidade de formação continuada e pós-graduação de servidores e empregados públicos da Administração Direta e Indireta do Poder Executivo Estadual;

**CONSIDERANDO** a necessidade de regular a oferta, através da Escola de Governo do Estado de Mato Grosso, de cursos de pós-graduação; e

**CONSIDERANDO** as disposições do Decreto nº 1.490, de 22 de setembro de 2022, que aprovou o Regimento Interno da Secretaria de Estado de Planejamento e Gestão,

## RESOLVE:

**Art. 1º** Aprovar o Regulamento da Escola de Governo do Estado de Mato Grosso para os Cursos de Formação Continuada e de Pós-graduação, conforme Anexo Único desta Portaria.

**Art. 2º** Fica revogada a Portaria nº 063/2015/SEGES, de 02 de outubro de 2015.

**Art. 3º** Esta Portaria entra em vigor na data de sua publicação.

Cuiabá/MT, 02 de março de 2023.

(assinado digitalmente)

**Basílio Bezerra Guimarães dos Santos**  
Secretário de Estado de Planejamento e Gestão

## ANEXO ÚNICO

## REGULAMENTO DA ESCOLA DE GOVERNO DO ESTADO DE MATO GROSSO PARA OS CURSOS DE FORMAÇÃO CONTINUADA E DE PÓS-GRADUAÇÃO

Seção I  
Da Caracterização

**Art. 1º** A Secretaria Adjunta da Escola de Governo é um órgão da Secretaria de Estado de Planejamento e Gestão, conforme art. 14 do Decreto nº 1.490, de 22 de setembro de 2022, com a missão de promover o desenvolvimento dos servidores públicos nas competências necessárias à consecução da excelência na atuação dos órgãos e das entidades integrantes do Poder Executivo de Mato Grosso.

Subseção I  
Da Escola de Governo

**Art. 2º** A Escola de Governo integra o Sistema Estadual de Ensino, conforme disposto no art. 12 da Resolução Normativa nº 002/2014-CEE/MT, de 01 de agosto de 2014, e tem a política pedagógica para funcionamento de seus cursos, o processo de avaliação da aprendizagem e sua aplicação em serviço público, tratados no seu Plano de Desenvolvimento Institucional - PDI e no seu Projeto Pedagógico Institucional - PPI.

**Art. 3º** A estrutura organizacional da Escola de Governo é aquela estabelecida pelo Decreto nº 1.490/2022, e possui quatro níveis:

- I - decisão colegiada;
- II - direção superior;
- III - apoio estratégico e especializado; e
- IV - execução programática.

**Parágrafo único** As solicitações de atuação da Escola de Governo deverão obedecer às competências específicas tratadas no Decreto nº 1.490/2022 e os procedimentos e fluxos internos estabelecidos pela Secretaria Adjunta da Escola de Governo.

**Art. 4º** Aos servidores públicos, serão oferecidas duas modalidades de programas educacionais:

- I - cursos de formação continuada; e
- II - cursos de Pós-graduação.

**Parágrafo único** Os servidores públicos mencionados no *caput* deste artigo, incluem os ocupantes de cargos públicos efetivos civis, os exclusivamente comissionados, os requisitados ou cedidos, os militares e os empregados públicos.

**Art. 5º** Compete à Coordenadoria de Gestão Educacional, além do descrito no art. 138 do Decreto nº 1.490/2022:

- I - acompanhar o processo de ensino e aprendizagem dos cursos;
- II - realizar reunião pedagógica, com fins de análise de indicadores pedagógicos e replanejamento de cursos; e
- III - acompanhar o desenvolvimento dos facilitadores e docentes, inclusive no cumprimento da carga horária estabelecida para a execução do curso.

## Seção II

## Dos Cursos de Formação Continuada e de Pós-graduação

**Art. 6º** Os cursos serão ofertados a partir do levantamento de necessidade de capacitação realizado e encaminhado pelos órgãos e entidades demandantes ou por necessidade específica da Administração.

**Parágrafo único** O levantamento da necessidade de capacitação tratado no *caput* deste artigo se dará conforme as diretrizes da Instrução Normativa nº 015/2022/SEPLAG.

**Art. 7º** O processo pedagógico e administrativo do curso deverá ser elaborado no Projeto Pedagógico de Curso - PPC.

**Parágrafo Único** O PPC dos cursos de pós-graduação será avaliado pela Coordenadoria de Gestão Educacional e posteriormente homologado pelo Colegiado de Ensino.

## Subseção I

## Dos Cursos de Formação Continuada

**Art. 8º** Os cursos de formação continuada serão desenvolvidos na perspectiva técnica e gerencial visando, respectivamente, a melhoria do cargo e a modernização da gestão.

**Art. 9º** Os cursos de formação continuada serão ofertados nas modalidades presencial, semipresencial (híbrido) e a distância.

Subseção II  
Dos Cursos de Pós-graduação

**Art. 10** Os cursos de pós-graduação *lato sensu* serão ofertados de acordo com as exigências das normativas vigentes do Conselho Nacional de Educação e do Conselho Estadual de Educação, e ocorrerão na modalidade presencial, conforme o estabelecido na Resolução Normativa nº 006/2021/CEE-MT do Conselho Estadual de Educação de Mato Grosso.

**Art. 11** Os cursos presenciais de pós-graduação terão carga horária mínima de 360 (trezentos e sessenta) horas.

**Parágrafo único** Na carga horária tratada no *caput* deste artigo não estão computadas as horas fruto de estudo individual ou em grupo sem assistência de docente e as necessárias para a elaboração do Trabalho de Conclusão de Curso - TCC pelo discente.

**Art. 12** Os editais de seleção dos cursos de pós-graduação deverão exigir Trabalho de Conclusão de Curso - TCC, sob pena de não certificação de conclusão do curso ao discente.

**Art. 13** O discente que abandonar ou desistir do curso deverá realizar o ressarcimento do valor proporcional do curso de pós-graduação referente ao período cursado, conforme legislação estadual vigente e disposições constantes no Edital.

§ 1º Os discentes que tenham perdido o prazo para a entrega ou defesa do Trabalho de Conclusão de Curso - TCC, desejando obter a certificação, poderão fazê-lo em nova turma do mesmo curso, se houver.

§ 2º O discente que se enquadrar no § 1º deste artigo, será responsável pelo pagamento dos custos inerentes, tais como matrícula, orientação, defesa, entre outros. O cálculo dos custos tomará por base o valor total estimado da pós-graduação em que o discente requerer matrícula.

## Seção III

## Do Projeto Pedagógico de Curso e do Plano de Ensino

**Art. 14** O Projeto Pedagógico de Curso - PPC deverá ser elaborado em conformidade com o Projeto Pedagógico Institucional - PPI da Escola de Governo, e posteriormente aprovado pela Coordenadoria de Gestão Educacional.

**Art. 15** A matriz curricular deverá ser indicada no Projeto

Pedagógico do Curso, sendo a base para orientar o Plano de Ensino do facilitador ou docente responsável por ministrar as aulas, e deverá conter, no mínimo, três referências para cada componente curricular.

**Art. 16** O Plano de Ensino deverá conter as competências a serem desenvolvidas durante o curso, compatíveis com aquelas descritas no respectivo PPC, e ainda conter:

- I - a metodologia de ensino;
- II - o processo de avaliação da aprendizagem;
- III - os recursos didáticos; e
- IV - as referências por componente curricular.

**Art. 17** O material didático, o material de apresentação de aulas e os demais recursos de ensino deverão atender ao padrão adotado pela Escola de Governo.

#### Seção IV Do Processo de Inscrição, Matrícula, Avaliação, Desempenho e Certificação

**Art. 18** O processo de inscrição de curso será executado conforme o disposto no respectivo Projeto Pedagógico de Curso - PPC e o acesso à inscrição será diretamente pelo site da Escola de Governo.

**Art. 19** O servidor não poderá fazer simultaneamente cursos com horários coincidentes.

**Art. 20** O edital de seleção dos cursos de pós-graduação deverá especificar o valor estimado do curso, o processo de seleção, a carga horária, a matriz curricular, as regras de funcionamento, conclusão e certificação do curso, bem como ser publicado no Diário Oficial do Estado.

**Art. 21** Somente serão efetivadas as matrículas dos servidores que tiverem sido inscritos na forma e dentro do prazo previsto no respectivo edital.

**Art. 22** A frequência estabelecida para certificação, será de no mínimo 75% (setenta e cinco por cento) de assiduidade nas aulas.

**Art. 23** Será considerado desistente o discente que:

- I - não comparecer efetivamente no primeiro dia do início do curso de formação continuada;
- II - tiver frequência inferior a 75% (setenta e cinco por cento) da carga horária estabelecida.

§ 1º O servidor desistente não poderá participar de novos cursos de formação continuada, ofertados pela escola de governo, no período de 90 (noventa) dias, contados do dia útil subsequente à data de encerramento.

§ 2º No caso de reincidência, o prazo aplicado ao servidor desistente tratado no parágrafo anterior, será ampliado para 180 (cento e oitenta) dias.

§ 3º A suspensão tratada nos §§ 1º e 2º deste artigo poderá ser dispensada mediante a apresentação de defesa fundamentada pelo discente, que deverá ser analisada e respondida pela Coordenadoria de Gestão Educacional.

**Art. 24** O discente, enquanto quesito de aprendizagem e certificação, deverá realizar a avaliação da aprendizagem e, ao final do curso, a avaliação de reação.

**Art. 25** A avaliação de aprendizagem será elaborada pelo facilitador do curso ou pelo docente da pós-graduação, devendo:

- I - ocorrer conforme descrito no Projeto Pedagógico de Curso;
- II - apresentar quesitos relacionados às competências previstas no Projeto Pedagógico de Curso; e
- III - conter questões objetivas e/ou subjetivas.

**Art. 26** Caberá ao facilitador do curso ou ao docente da pós-graduação a correção das questões objetivas e/ou subjetivas, informando os respectivos gabaritos e inserindo as respectivas pontuações no sistema de registro escolar.

**Art. 27** A somatória da nota de cada avaliação da aprendizagem será disposta em nota de 00 (zero) a 100 (cem) pontos, distribuídos a critério do facilitador ou docente do curso.

§ 1º Será considerado reprovado o discente que apresentar uma nota de suficiência inferior à estabelecida no Projeto Pedagógico de Curso, observado o seguinte:

- I - a nota da avaliação ou a média aritmética das notas das

avaliações, deverá totalizar a nota máxima de 100 (cem) pontos;

II - será considerado aprovado o discente que apresentar uma nota maior ou igual a 70 (setenta) pontos na média aritmética das respectivas avaliações.

§ 2º De acordo com o objetivo do curso, a nota de suficiência estabelecida no Projeto Pedagógico do Curso poderá ser superior a 70 (setenta) pontos na respectiva média aritmética das avaliações.

§ 3º O discente considerado reprovado poderá solicitar uma declaração de participação com a respectiva carga horária cursada.

**Art. 28** Será considerado aprovado e estará apto a receber a certificação, o discente que:

- I - atingir a frequência mínima de 75% (setenta e cinco por cento) da carga horária do curso;
- II - obter a nota de suficiência mínima de 70 (setenta) na média das avaliações de aprendizagem;
- III - concluir a respectiva avaliação de reação.

§ 1º A avaliação de reação é a etapa em que o discente analisará o currículo do curso, a estrutura, a metodologia, a organização e o seu desempenho de aprendizagem, para auferir seu nível de satisfação com a formação ofertada.

§ 2º A avaliação de reação deverá ser disponibilizada aos discentes ao final de cada curso, podendo o prazo para sua realização ser estendido em até 48 (quarenta e oito) horas, a contar do dia do encerramento do curso.

§ 3º Fica facultado à Escola de Governo a dispensa ou suspensão da exigência de que trata o inciso III deste artigo, quando atendida por mais da metade dos discentes aprovados, em relação aos demais discentes que não tenham concluído e entregue a avaliação de reação.

**Art. 29** A emissão do certificado ocorrerá por meio digital e no ambiente virtual de aprendizagem, em um prazo de até 05 (cinco) dias corridos após a data de término do curso.

#### Seção V Dos Direitos e Obrigações

**Art. 30** São direitos dos discentes:

- I - participar dos cursos ofertados pela Escola de Governo de Mato Grosso;
- II - ser tratado com respeito;
- III - obter o material didático digital do respectivo curso, exceto quando o mesmo não dispuser de arquivos complementares na sua característica;
- IV - obter ajuda do facilitador ou docente, quando necessária para o desenvolvimento de suas atividades; e
- V - receber certificação nos cursos, desde que preencha os critérios de aprovação.

**Art. 31** São responsabilidades dos discentes:

- I - cumprir todas as atividades do curso na forma e no prazo estipulado;
- II - fornecer dados, documentos e informações pessoais sempre que solicitado;
- III - tratar todos com respeito e agir com ética e moralidade;
- IV - concluir o curso dentro das normas estabelecidas; e
- V - não fornecer a terceiros seus dados de acesso referentes às plataformas de ensino utilizadas pela Escola de Governo.

**Art. 32** Em caso de violação, os discentes estarão sujeitos às seguintes penalidades:

- I - advertência verbal ou escrita;
- II - advertência comunicada ao seu gestor direto;
- III - reprovação no curso;
- IV - suspensão ou revogação do respectivo certificado;
- V - suspensão do curso nas diferentes modalidades e na Escola de Governo pelo período de até 180 (cento e oitenta) dias.

§ 1º na hipótese dos incisos IV e V do *caput* deste artigo:

- I - o discente deverá ser notificado previamente à aplicação da penalidade, com antecedência mínima de 24 (vinte e quatro) horas;
- II - a notificação deverá informar a infração cometida e a penalidade a ser aplicada, juntamente com o prazo máximo de 72 (setenta e duas) horas, contadas do recebimento da notificação pelo discente, para apresentação de defesa; e
- III - a Coordenadoria de Gestão Educacional terá o prazo de 72 (setenta e duas) horas, para analisar a defesa encaminhada pelo discente e

deliberar sobre a imputação ou não da penalidade cabível.

§ 2º Da decisão quanto à aplicação de penalidade ao discente não caberá recurso.

§ 3º As sanções aplicadas deverão constar nos registros do discente respeitando as regras aplicáveis quanto ao sigilo da informação.

### Seção VI Das Disposições Finais

**Art. 33** As disposições deste Regulamento também se aplicam aos servidores de outros entes ou Poderes da Administração Pública ou da iniciativa privada, quando admitidos em cursos ofertados pela Escola de Governo e seus parceiros.

**Art. 34** A Coordenadoria de Gestão Educacional da Secretaria Adjunta da Escola de Governo será responsável por dirimir eventuais casos omissos.

Cuiabá/MT, 02 de março de 2023.

#### PORTARIA Nº 013/2023/SEPLAG

Designa servidores para compor a Assessoria Técnica do Comitê Gestor do PROGESTÃO e PROFISCO II.

**O Secretário de Estado de Planejamento e Gestão**, no uso das atribuições que lhe confere o art. 71, inciso II da Constituição Estadual,

#### RESOLVE

**Art. 1º** Designar os servidores abaixo para compor a Assessoria Técnica do Comitê Gestor do PROGESTÃO e PROFISCO II, instituído pela Portaria Conjunta nº 55/2022/SEPLAG/MTPREV/MTI, publicada em 01 de setembro de 2022.

I - para atuar como Coordenador:

a) Tulio Cesar da Fonseca Turibio, matrícula 249247;

II - representantes da SEPLAG:

a) representando a Secretaria Adjunta de Planejamento e Gestão de Políticas Públicas:

i. Washington Fernando da Silva, matrícula nº 140083; e

ii. Wilton Leal Marinho dos Santos, matrícula nº 252683.

b) representando a Secretaria Adjunta de Gestão de Pessoas:

i. Marcos de Moraes Gomes Júnior, matrícula nº 225986; e

ii. Geonir Paulo Schnorr, matrícula nº 109235.

c) representando a Secretaria Adjunta de Patrimônio e Serviços:

i. Glauce Luciene Niccoli Mendes Romio, matrícula nº 313460; e

ii. Leandro Quinteiro Vaccaro, matrícula nº 317281.

d) representando a Secretaria Adjunta de Aquisições Governamentais:

i. Luciano Henrique de Araújo, matrícula nº 250606; e

ii. Jacqueline Cavalher Pinheiro, matrícula nº 256287.

e) representando a Secretaria Adjunta de Administração Sistêmica:

i. Marcos Daniel Martins Souza, matrícula nº 203699; e

ii. Marcos Alexandre de Castro Busnardo, matrícula nº 104972.

III - representantes do MTPREV:

a) Rosana Leite de Almeida, Matrícula nº 131843; e

b) Aneliza de São Brás de Oliveira Pereira Leite, Matrícula nº 144796.

**Parágrafo único** Os representantes do MTI - Empresa Mato-grossense de Tecnologia serão designados, conforme solicitação formal da Coordenação da Assessoria Técnica do Comitê Gestor do Pró-gestão e do Profisco II no âmbito da SEPLAG, a partir do surgimento de demandas específicas nas oficinas do planejamento do Pró-gestão, que não podem ser atendidas pelas equipes setoriais de Tecnologia e Informação.

**Art. 2º** Compete a cada representante o monitoramento intrasetorial das informações sobre execução física e financeira dos programas PROGESTÃO e PROFISCO II, além do seu envio formal quando solicitado.

**Art. 3º** A participação dos membros do Comitê Gestor e dos servidores convocados, será realizada sem prejuízo das atividades normais do cargo em que ocupa no âmbito do Poder Executivo e sem o recebimento de remuneração, vantagens ou benfeitorias, direta ou indiretamente, por qualquer forma ou título, em razão das competências, funções ou atividades exercidas no comitê.

**Art. 4º** Esta Portaria entra em vigor na data de sua publicação, retroagindo seus efeitos à 01 de janeiro de 2023.

Registre-se. Publique-se. Cumpre-se.

Cuiabá/MT, 02 de março de 2023.

(assinado digitalmente)

**Basílio Bezerra Guimarães dos Santos**  
Secretário de Estado de Planejamento e Gestão

#### RESULTADO DE HOMOLOGAÇÃO PREGÃO ELETRÔNICO SRP Nº 02/2022

Processo SEI nº 04029-00000220/2022-17 ; UASG: 926873; Objeto: Registro de preços para futura e eventual aquisição de medicamentos do Componente Especializado da Assistência Farmacêutica (CEAF) em apoio aos entes integrantes do Consórcio Interestadual de Desenvolvimento do Brasil Central (Distrito Federal e os estados de Goiás, Maranhão, Mato Grosso, Mato Grosso do Sul, Rondônia e Tocantins). O Secretário-Executivo do Consórcio Interestadual de Desenvolvimento Brasil Central declara vencedoras as empresas: ASTRAZENECA DO BRASIL LTDA., CNPJ/CPF: 60.318.797/0001-00 - Vencedora do item 43 (R\$ 2,19) e assumiu a cota o item 44 (R\$ 2,19) **VALOR TOTAL DE R\$ 4.844.845,02**; BAYER S.A., CNPJ/CPF: 18.459.628/0097-67 - Vencedora do item 57 (R\$ 27,32) e assumiu a cota do item 58 (R\$ 27,32) **VALOR TOTAL DE R\$ 2.285.208,72**; CIENTIFICA MEDICA HOSPITALAR LTDA, CNPJ Nº: 07.847.837/0001-10 - Vencedora do item 89 (R\$ 0,90) e assumiu a cota o item 90 (R\$ 0,90) **VALOR TOTAL DE R\$ 1.708.037,10**; CM HOSPITALAR S.A., CNPJ Nº: 12.420.164/0009-04 - Vencedora dos itens 45 (R\$ 130,96) e 47 (R\$ 261,95) e assumiu a cota os itens 46 (R\$ 130,96) e 48 (R\$ 261,95) **VALOR TOTAL DE R\$ 50.779.372,08**; CRISTALIA PRODUTOS QUIMICOS FARMACEUTICOS LTDA, CNPJ Nº: 44.734.671/0001-51 - Vencedora dos itens 29 (R\$ 0,93), 33 (R\$ 0,92), 35 (R\$ 1,54), 61 (R\$ 24,60), 67 (R\$ 6,60), 91 (R\$ 2,10), 93 (R\$ 0,45) e 95 (R\$ 1,25) e assumiu a cota os itens 30 (R\$ 0,93), 34 (R\$ 0,92), 36 (R\$ 1,54), 62 (R\$ 24,60), 68 (R\$ 6,60), 92 (R\$ 2,10), 94 (R\$ 0,45), 96; (R\$ 1,25) **VALOR TOTAL DE R\$ 3.870.098,93**; ELLO DISTRIBUICAO LTDA, CNPJ Nº: 14.115.388/0002-61 - Vencedora do itens 11 (R\$ 7,00), 13 (R\$ 3,58), 59 (R\$ 0,17) e assumiu a cota o itens 12 (R\$ 7,00) e 60 (R\$ 0,17) **VALOR TOTAL DE R\$ 2.005.008,15**; HEALTH DISTRIBUIDORA DE MEDICAMENTOS LTDA, CNPJ Nº: 35.472.743/0001-49 - Vencedora do item 14 (R\$ 3,58) **VALOR TOTAL DE R\$ 192.396,36**; HOSPFAR INDUSTRIA E COMERCIO DE PRODUTOS HOSPITALARES S.A, CNPJ Nº 26.921.908/0002-02 - Vencedora do item 31 (R\$ 2,77) assumiu a cota 32 (R\$ 2,77) **VALOR TOTAL DE R\$ 1.535.829,27**; INOVAMED HOSPITALAR LTDA, CNPJ Nº: 12.889.035/0001-02 - Vencedora dos itens 3 (R\$ 0,12) e 5 (R\$ 0,17) e assumiu a cota os itens 4 (R\$ 0,12) e 6 (R\$ 0,17) **VALOR TOTAL DE R\$ 673.105,06**; MULTICARE PHARMACEUTICALS LTDA, CNPJ Nº: 24.331.585/0001-90 - Vencedora do item 71 (R\$ 102,74) e assumiu a cota o item 72 (R\$ 102,74) **VALOR TOTAL DE R\$ 5.346.486,86**; COMERCIAL CIRURGICA RIOCLARENSE LTDA, CNPJ Nº: 67.729.178/0004-91 - Vencedora dos itens 49 (R\$ 0,83), 51 (R\$ 0,67), 53 (R\$ 0,90), 65 (R\$ 0,09), 69 (R\$ 0,10) e assumiu a cota os itens 50 (R\$ 0,83), 52 (R\$ 0,67), 54 (R\$ 0,90), 66 (R\$ 0,09) e 70 (R\$ 0,70) **VALOR TOTAL DE R\$ 10.219.454,03**; SULMEDIC COMERCIO DE MEDICAMENTOS LTDA, CNPJ Nº 09.944.371/0001-04 - Vencedora dos itens 17 (R\$ 0,94), 19 (R\$ 190,37), 21 (R\$ 3,88), 23 (R\$ 1,13), 25 (R\$ 1,88), 101 (R\$ 0,31) e 103 (R\$ 0,18) e assumiu a cota os itens 18 (R\$ 0,94), 20 (R\$ 190,37), 22 (R\$ 3,88), 24 (R\$ 1,13), 26 (R\$ 1,88), 102 (R\$ 0,31) e 104 (R\$ 0,18) **VALOR TOTAL DE R\$ 8.699.802,44**; UNIQUE DISTRIBUIDORA DE MEDICAMENTOS LTDA, CNPJ Nº 23.864.942/0001-13 - Vencedora dos itens 7 (R\$ 0,45), 8 (R\$ 0,53), 27 (R\$ 0,53) e 28 (R\$ 0,53) **VALOR TOTAL DE R\$ 989.265,25**; WL PHARMA COMERCIO DE MATERIAIS MEDICOS HOSPITALARES LTDA, CNPJ Nº: 34.999.637/0001-55 - Vencedora do item 55 (R\$ 1,57) e assumiu a cota o item 56 (R\$ 1,57); **VALOR TOTAL DE R\$ 2.799.600,45**. Informo que os itens 9,10,15,16,37, 40,63,73,75,77,79,81,83,85,87,98,99 e 105 fracassaram e 1,2,64,74,76,78,80,82,84,86,88,100 e 106 os itens desertos.

(assinado digitalmente)

**José Eduardo Pereira Filho**  
Secretário Executivo

CGE

## CONTROLADORIA GERAL DO ESTADO

## PORTARIA Nº 018/2023/CGE-COR

O SECRETÁRIO CONTROLADOR-GERAL DO ESTADO, no uso de suas atribuições que lhe são conferidas pelo artigo 33 da Lei Complementar nº 550/2014;

Considerando a justificativa do pedido de prorrogação de prazo da comissão processante do PAR nº 435382/2020;

Considerando os princípios do Contraditório e da Ampla Defesa, com fulcro no art. 5º, inciso LV, da Constituição Federal.

## RESOLVE:

**Art. 1º Manter** os atuais membros da comissão processante.

**Art. 2º Prorrogar** por 180 (cento e oitenta) dias o prazo para conclusão dos trabalhos, com efeitos a partir de 07/03/2023.

**Art. 3º** Esta Portaria entra em vigor na data de sua publicação.

Registre-se, Publique-se e Cumpra-se.

Cuiabá-MT, 22 de fevereiro de 2023.

Paulo Farias Nazareth Netto.

Secretário Controlador-Geral do Estado

## PORTARIA Nº 019/2023/CGE-COR

O SECRETÁRIO CONTROLADOR-GERAL DO ESTADO, no uso de suas atribuições que lhe são conferidas pelo artigo 33 da Lei Complementar nº 550/2014;

Considerando a justificativa do pedido de prorrogação de prazo da comissão processante do PAR nº 394811/2019;

Considerando os princípios do Contraditório e da Ampla Defesa, com fulcro no art. 5º, inciso LV, da Constituição Federal.

## RESOLVE:

**Art. 1º Manter** os atuais membros da comissão processante.

**Art. 2º Prorrogar** por 180 (cento e oitenta) dias o prazo para conclusão dos trabalhos, com efeitos a partir de 07/03/2023.

**Art. 3º** Esta Portaria entra em vigor na data de sua publicação.

Registre-se, Publique-se e Cumpra-se.

Cuiabá-MT, 22 de fevereiro de 2023.

Paulo Farias Nazareth Netto.

Secretário Controlador-Geral do Estado

## PORTARIA Nº 0020/2023/CGE-COR

O SECRETÁRIO CONTROLADOR-GERAL DO ESTADO, no uso de suas atribuições que lhe são conferidas pelo artigo 33 da Lei Complementar nº 550/2014;

Considerando a justificativa do pedido de prorrogação de prazo da comissão processante do PAR nº 394801/2019;

Considerando os princípios do Contraditório e da Ampla Defesa, com fulcro no art. 5º, inciso LV, da Constituição Federal.

## RESOLVE:

**Art. 1º Manter** os atuais membros da comissão processante.

**Art. 2º Prorrogar** por 180 (cento e oitenta) dias o prazo para conclusão dos trabalhos, com efeitos a partir de 07/03/2023

Publique-se a Portaria no D.O.E e Cumpra-se.

Cuiabá-MT, 22 de fevereiro de 2023.

Paulo Farias Nazareth Netto.

Secretário Controlador-Geral do Estado

## PORTARIA Nº 22/2023/CGE-COR

O SECRETÁRIO CONTROLADOR-GERAL DO ESTADO, no uso de suas atribuições que lhe são conferidas pelo artigo 71, da Constituição Estadual e 33, da Lei Complementar nº 550/2014;

Considerando a justificativa apresentada pela comissão processante no pedido de prorrogação de prazo no PAR n. 395925/2018;

Considerando os princípios do Contraditório e da Ampla Defesa, com fulcro no art. 5º, inciso LV, da Constituição Federal.

## RESOLVEM:

**Art. 1º Manter** os atuais membros da comissão processante;

**Art. 2º Prorrogar** por 180 (cento e oitenta) dias o prazo para conclusão dos trabalhos, com efeitos a partir de 11.03.2023.

**Art. 3º** Esta Portaria entra em vigor na data de sua publicação.

Registre-se, Publique-se e Cumpra-se.

Cuiabá-MT, 24 de fevereiro de 2023.

Paulo Farias Nazareth Neto

Secretário Controlador-Geral do Estado

SEFAZ

## SECRETARIA DE ESTADO DE FAZENDA

COORDENADORIA DE CONTROLE DE DECLARAÇÕES E COBRANÇA - CCDC

## NOTIFICAÇÃO

SUCOM - SUP. DE CONTROLE E MONITORAMENTO/CCDC- COORD. DE CONTROLE DE DECLARAÇÕES E COBRANÇA A partir da publicação deste Edital, ficam cientificados os contribuintes abaixo mencionados a tomar conhecimento de pendência(s) junto à SEFAZ-MT. O detalhamento desta(s) pendência(s) poderá(ão) ser verificado(s) por meio de acesso ao portal da SEFAZ-MT ([www.sefaz.mt.gov.br](http://www.sefaz.mt.gov.br)). No menu "SERVIÇOS"/ACESSO SERVIÇOS/OUTROS USUÁRIOS/Tipo de Usuário: selecionar "Contabilista" ou "Contribuinte MT"; Preencher os campos, acessar o SNE - "Sistema de Notificação Eletrônica" e Clicar no Item "Pesquisar Notificação por Número", informar o número da NOTIF., OU, Menu "SERVIÇOS", na Pasta Consulta de Notificação-e, onde deverão ser informados: o número da Notificação; o número do CNPJ/CPF do Contribuinte; o código verificador (o qual deve ser solicitado por mensagem eletrônica, que deverá ser enviada somente por e-mail do contribuinte cadastrado: [notifica.ouvidoria@sefaz.mt.gov.br](mailto:notifica.ouvidoria@sefaz.mt.gov.br)).

| Contribuinte   | Inscrição Estadual | Número Documento | Nº da Notificação  |
|--|--------------------|------------------|--------------------|
| BLACK & DECKER DO BRASIL LTDA                                | 138706310          |                  | 43313/1823/68/2023 |
| IMPERIO IT COMERCIO, SERVICOS E SOLUCOES EM INFORMATICA LTDA | 136923518          |                  | 49569/1823/68/2023 |

COORD. DE CONTROLE E TRAMITAÇÃO DE PROC. ADM. TRIBUTÁRIO - CPAT

## INTIMAÇÃO TRÂNSITO EM JULGADO 2ª INSTÂNCIA

A COORDENADORIA DE CONTROLE E TRAMITAÇÃO DE PROCESSO ADMINISTRATIVO TRIBUTÁRIO - CPAT, por intermédio desta publicação do edital de Notificação, considera que fica(m) notificado(s) o(s) contribuinte(s) da emissão da(s) INTIMAÇÃO(ÕES), conforme abaixo. O(s) contribuinte(s) poderá(ão) tomar conhecimento dessa(s) intimação(ões) junto à SEFAZ-MT por meio de acesso ao Portal da Secretaria de Estado da Fazenda na internet ([www.sefaz.mt.gov.br](http://www.sefaz.mt.gov.br)), no menu "Serviços", na Pasta "Intimação/Notificação", clicando no LINK DO SERVIÇO, onde deverão ser informados: 1) o número completo da Intimação/Notificação; 2) o número do CNPJ/CPF do Contribuinte; 3) o Código Verificador; 4) o Código da Imagem. O Código Verificador da Intimação será enviado ao(s) e-mail(s) do(s) contribuinte(s) cadastrado(s) na SEFAZ/MT. Caso o(s) mesmo(s) não receba(m) o "Código Verificador", deverá(ão) solicitá-lo por mensagem eletrônica endereçada ao e-mail [notifica.ouvidoria@sefaz.mt.gov.br](mailto:notifica.ouvidoria@sefaz.mt.gov.br).

| Contribuinte     | Inscrição Estadual | Número Documento | Nº da Notificação |
|------------------|--------------------|------------------|-------------------|
| FATIMA GRISON ME | 134983416          |                  | 4442/1719/96/2023 |

## NOTIFICAÇÃO GERAL

A COORDENADORIA DE CONTROLE E TRAMITAÇÃO DE PROCESSO ADMINISTRATIVO TRIBUTÁRIO - CPAT, por intermédio desta publicação do edital de Notificação, considera que fica(m) notificado(s) o(s) contribuinte(s) da emissão da(s) INTIMAÇÃO(ÕES), conforme abaixo. O(s) contribuinte(s) poderá(ão) tomar conhecimento dessa(s) intimação(ões) junto à SEFAZ-MT por meio de acesso ao Portal da Secretaria de Estado da Fazenda na internet ([www.sefaz.mt.gov.br](http://www.sefaz.mt.gov.br)), no menu "Serviços", na Pasta "Notificação-e", clicando no LINK DO SERVIÇO, onde deverão ser informados: 1) o número completo da Intimação; 2) o número do CNPJ/CPF do Contribuinte; 3) o Código Verificador; 4) o Código da Imagem. O Código Verificador da Notificação será enviado ao(s) e-mail(s) do(s) contribuinte(s) cadastrado(s) na SEFAZ/MT. Caso o(s) mesmo(s) não receba(m) o "Código Verificador da Notificação", deverá(ão) solicitá-lo por mensagem eletrônica endereçada ao e-mail [notifica.ouvidoria@sefaz.mt.gov.br](mailto:notifica.ouvidoria@sefaz.mt.gov.br).

| Contribuinte            | Inscrição Estadual | Número Documento | Nº da Notificação |
|-------------------------|--------------------|------------------|-------------------|
| L. F. AGROPECUARIA LTDA | 137379072          |                  | 4444/1719/96/2023 |



## SEMA

## SECRETARIA DE ESTADO DE MEIO AMBIENTE

A Secretaria de Estado de Meio Ambiente - SEMA/MT torna públicas as **Portarias de Outorga** abaixo relacionadas; o inteiro teor das portarias encontram-se disponíveis no site: [www.sema.mt.gov.br](http://www.sema.mt.gov.br), no link específico de Recursos Hídricos/Atos de Outorga/2023.

Portaria nº 142 de 23 de fevereiro de 2023, Outorga a **AGROPASTORIL JOTABASSO LTDA**, inscrito no CNPJ sob nº 87.700.746/0012-49, referente ao Processo nº no 2114/2022, o direito de uso da água subterrânea para finalidade de dessedentação animal e outros usos. O ponto de captação está localizado na Fazenda Colina Verde, zona rural do município de Rondonópolis/MT, com validade até 21 de fevereiro de 2028.

Portaria nº 143 de 23 de fevereiro de 2023, Outorga a **BELINO BONINI**, inscrito no CPF sob nº 231.047.080-53, referente ao Processo nº no 2345/2022, o direito de uso da água subterrânea para finalidade de outros usos. O ponto de captação está localizado na Fazenda Vista Alegre, no município de Nova Mutum/MT, com validade até 22 de fevereiro de 2028.

Portaria nº 144 de 23 de fevereiro de 2023, Outorga a **PREFEITURA MUNICIPAL DE SANTO ANTÔNIO DO LESTE**, inscrito no CNPJ sob nº 04.217.362/0001-90, referente ao Processo nº no 2254/2022, o direito de uso da água subterrânea para finalidade de abastecimento público. O ponto de captação está localizado no município de Santo Antônio do Leste/MT, com validade até 21 de fevereiro de 2028.

Portaria nº 148 de 24 de fevereiro de 2023, Outorga a **BOM FUTURO AGRÍCOLA LTDA**, inscrito no CNPJ sob nº 10.425.282/0034-90, referente ao Processo nº 1957/2022, o direito de uso da água subterrânea para finalidade de outros usos. O ponto de captação está localizado na Fazenda São Miguel, zona rural do município de Campo Verde/MT, com validade até 24 de fevereiro de 2028.

## VALMI SIMÃO DE LIMA

Secretário Adjunto de Licenciamento Ambiental e Recursos Hídricos  
GSALARH/SEMA-MT  
(Em Substituição)

A Secretaria de Estado de Meio Ambiente - SEMA torna público o indeferimento devido a inércia do interessado para ROBERTO RAZUK FILHO, inscrito no CNPJ: 21.943.724/0001-49, referente ao **Processo nº 539/2022**, conforme Parecer Técnico Nº 262/2023.

A Secretaria de Estado de Meio Ambiente - SEMA torna público o indeferimento devido OUTROS do para JOÃO CARLOS RONDON, inscrito no CPF: 580.106.619-53, referente ao **Processo nº 1971/2022**, conforme Parecer Técnico Nº 293/2023:

A Secretaria de Estado de Meio Ambiente - SEMA torna público o indeferimento devido INVIABILIDADE\_TECNICA do para MARCO AURELIO TOLEDO ZUBER, inscrito no CPF: 052.430.539-02, referente ao **Processo nº 2200/2022**, conforme Parecer Técnico Nº 306/2023

## VALMI SIMÃO DE LIMA

Secretaria Adjunta de Licenciamento Ambiental e Recursos Hídricos  
GSALARH/SEMA-MT  
Em Substituição

A Secretaria de Estado de Meio Ambiente - SEMA torna pública a **Concessão**, através do **Cadastro de captação/diluição Insignificante** de Recurso Hídrico para o(s) seguinte(s) usuário(s):

**MARIA SCHWARZ DE MELLO**, CPF: 265.939.121-15, Processo nº 1834/2022, Município CHAPADA DOS GUIMARÃES - MT, Coordenadas Geográficas DATUM SIRGAS 2000 do ponto de captação: Lat.15°28'16.00" S e Long. 55°41'16.00" W, para a Finalidade de uso: OUTROS USOS Validade do cadastro 28/02/2033

**JEAN PAUL SANTOS OLIVEIRA**, CPF: 831.551.126-20, Processo nº 1429/2022, Município CHAPADA DOS GUIMARÃES - MT, Coordenadas Geográficas DATUM SIRGAS 2000 do ponto de captação: 15°25'59.75" S, 55°48'8.11" W, para a Finalidade de IRRIGAÇÃO. Validade do cadastro 05/03/2033.

**Termo de Compromisso de Compensação de Área de Reserva Legal em déficit TCC nº 1380/2022**

COMPROMITENTE: O Estado de Mato Grosso, por intermédio da SEMA/MT, neste ato representado pela secretária adjunta de Gestão Ambiental, Sra. Luciane Bertinatto, conforme Portaria nº 73/2019/GSMA/MT. COMPROMISSADO: Valtair Pozzatto, CPF nº 758.473.021-34, proprietário/possuidor do imóvel rural denominado FAZENDA NOSSA SENHORA APARECIDA, inscrito no SIMCAR MT45173/2018 e CAR Federal nº MT-5106240-7DE28C8F097A4DF3911B01F716D8D399. OBJETO: O compromissado se obriga a apresentar perante a SEMA/MT, projeto de compensação da área de Reserva Legal em déficit na extensão de 198,4961 hectares (bioma Cerrado), por outra área equivalente em extensão, localizada no mesmo bioma, nos termos do art. 66, § 6º, da Lei 12.651/2012. DA VIGÊNCIA: O prazo para apresentação do projeto de compensação será de 01 (um) ano, a contar da assinatura do presente Termo. DATA DA ASSINATURA: 01/03/2023. SIGNATÁRIOS: Valtair Pozzatto e Luciane Bertinatto, secretária adjunta de Gestão Ambiental - SAGA/SEMA. O documento original encontra-se assinado digitalmente no SIMCAR - Sistema Mato-grossense de Cadastro Ambiental Rural.

**Termo de Compromisso de Compensação de Área de Reserva Legal em déficit TCC nº 2038/2023**

COMPROMITENTE: O Estado de Mato Grosso, por intermédio da SEMA/MT, neste ato representado pela secretária adjunta de Gestão Ambiental, Sra. Luciane Bertinatto, conforme Portaria nº 73/2019/GSMA/MT. COMPROMISSADO: Neusa Santana Santin, CPF nº 652.480.311-68, proprietário/possuidor do imóvel rural denominado FAZENDA SANTIN, inscrito no SIMCAR MT28146/2017 e CAR Federal nº MT-5107925-4AD7B57D8E754406A6C344DE733B6441. OBJETO: O compromissado se obriga a apresentar perante a SEMA/MT, projeto de compensação da área de Reserva Legal em déficit na extensão de 81,0000 hectares (bioma Cerrado), por outra área equivalente em extensão, localizada no mesmo bioma, nos termos do art. 66, § 6º, da Lei 12.651/2012. DA VIGÊNCIA: O prazo para apresentação do projeto de compensação será de 01 (um) ano, a contar da assinatura do presente Termo. DATA DA ASSINATURA: 01/03/2023. SIGNATÁRIOS: Neusa Santana Santin e Luciane Bertinatto, secretária adjunta de Gestão Ambiental - SAGA/SEMA. O documento original encontra-se assinado digitalmente no SIMCAR - Sistema Mato-grossense de Cadastro Ambiental Rural.

**Termo de Compromisso de Compensação de Área de Reserva Legal em déficit TCC nº 2991/2023**

COMPROMITENTE: O Estado de Mato Grosso, por intermédio da SEMA/MT, neste ato representado pela secretária adjunta de Gestão Ambiental, Sra. Luciane Bertinatto, conforme Portaria nº 73/2019/GSMA/MT. COMPROMISSADO: Bissoni Agropecuária, CNPJ nº 13.660.784/0001-26, proprietário/possuidor do imóvel rural denominado FAZENDA BISSONI, inscrito no SIMCAR MT131305/2017 e CAR Federal nº MT-5103858-F9D57C2AC1334AB49AA040DF2AE8570B. OBJETO: O compromissado se obriga a apresentar perante a SEMA/MT, projeto de compensação da área de Reserva Legal em déficit na extensão de 6.404,0328 hectares (bioma Amazônia), por outra área equivalente em extensão, localizada no mesmo bioma, nos termos do art. 66, § 6º, da Lei 12.651/2012. DA VIGÊNCIA: O prazo para apresentação do projeto de compensação será de 01 (um) ano, a contar da assinatura do presente Termo. DATA DA ASSINATURA: 01/03/2023. SIGNATÁRIOS: Bissoni Agropecuária e Luciane Bertinatto, secretária adjunta de Gestão Ambiental - SAGA/SEMA. O documento original encontra-se assinado digitalmente no SIMCAR - Sistema Mato-grossense de Cadastro Ambiental Rural.

**Termo de Compromisso para Recuperação de Área Degradada TCR nº 2006/2023**

COMPROMITENTE: O Estado de Mato Grosso, por intermédio da SEMA/MT, neste ato representado pela secretária adjunta de Gestão Ambiental, Sra. Luciane Bertinatto, conforme Portaria nº 73/2019/GSMA/MT. COMPROMISSADO: Eleinair Carvalho Ribeiro, CPF nº 384.441.191-72, proprietário/possuidor do imóvel rural denominado FAZENDA PARAISO, inscrito no SIMCAR MT145717/2018 e CAR Federal MT-5108204-D2 D5F024B41C407C932BB65308FFB026. OBJETO: O presente TCR tem por objeto a recomposição de Áreas de Preservação Permanente Degradadas do imóvel rural situado no município de Torixoréu/MT. DA VIGÊNCIA: O compromissado se obriga a recuperar as APPDs mediante a execução do Projeto de Recuperação de Áreas Degradadas ou Alteradas (PRADA), já aprovado pela SEMA/MT, visando atingir os indicadores ambientais consignados no prazo máximo de 10 anos para Área de Preservação Permanente e 10 anos para Área de Reserva Legal. DATA DA ASSINATURA: 01/03/2023. SIGNATÁRIOS: Eleinair Carvalho Ribeiro e Luciane Bertinatto, secretária adjunta de Gestão Ambiental - SAGA/SEMA/MT. O documento original encontra-se assinado digitalmente no SIMCAR - Sistema Mato-grossense de Cadastro Ambiental Rural.

**Termo de Compromisso para Recuperação de Área Degradada TCR nº 3361/2023**

COMPROMITENTE: O Estado de Mato Grosso, por intermédio da SEMA/MT, neste ato representado pela secretária adjunta de Gestão Ambiental, Sra. Luciane Bertinato, conforme Portaria nº 73/2019/GSMA/MT. COMPROMISSADO: Dilamar Zonta Pelissa, CPF sob o nº 551.583.589-15, proprietário/possuidor do imóvel rural denominado FAZENDA DOIS RIOS I, inscrito no SIMCAR MT95023/2021 e CAR Federal nº MT-5108303-76F7A42875E743DFAC4A93EE9222FD31. OBJETO: O presente TCR tem por objeto a recomposição de Áreas de Preservação Permanente Degradadas do imóvel rural situado no município de União do Sul/MT. DA VIGÊNCIA: O compromissado se obriga a recuperar as APPD's mediante a execução do Projeto de Recuperação de Áreas Degradadas ou Alteradas (PRADA), já aprovado pela SEMA/MT, visando atingir os indicadores ambientais consignados no prazo máximo de 6 anos para APP. DATA DA ASSINATURA: 01/03/2023. SIGNATÁRIOS: Dilamar Zonta Pelissa e Luciane Bertinato, secretária adjunta de Gestão Ambiental - SAGA/SEMA/MT. O documento original encontra-se assinado digitalmente no SIMCAR - Sistema Mato-grossense de Cadastro Ambiental Rural.

**Termo de Compromisso para Recuperação de Área Degradada TCR nº 3491/2023**

COMPROMITENTE: O Estado de Mato Grosso, por intermédio da SEMA/MT, neste ato representado pela secretária adjunta de Gestão Ambiental, Sra. Luciane Bertinato, conforme Portaria nº 73/2019/GSMA/MT. COMPROMISSADO: Alcindo Luiz Girolomato, CPF nº 002.198.957-59, proprietário/possuidor do imóvel rural denominado Fazenda Esmeralda e São Francisco de Assis, inscrito no SIMCAR MT52984/2017 e CAR Federal MT-5103056-FDB67EC1EF6F49D6B88B3EB4445693A8. OBJETO: O presente TCR tem por objeto a recomposição de Áreas de Preservação Permanente Degradadas do imóvel rural situado no município de Cláudia/MT. DA VIGÊNCIA: O compromissado se obriga a recuperar as APPDs mediante a execução do Projeto de Recuperação de Áreas Degradadas ou Alteradas (PRADA), já aprovado pela SEMA/MT, visando atingir os indicadores ambientais consignados no prazo máximo de 20 anos para Área de Reserva Legal. DATA DA ASSINATURA: 01/03/2023. SIGNATÁRIOS: Alcindo Luiz Girolomato e Luciane Bertinato, secretária adjunta de Gestão Ambiental - SAGA/SEMA/MT. O documento original encontra-se assinado digitalmente no SIMCAR - Sistema Mato-grossense de Cadastro Ambiental Rural.

**Termo de Compromisso para Recuperação de Área Degradada TCR nº 3565/2023**

COMPROMITENTE: O Estado de Mato Grosso, por intermédio da SEMA/MT, neste ato representado pela secretária adjunta de Gestão Ambiental, Sra. Luciane Bertinato, conforme Portaria nº 73/2019/GSMA/MT. COMPROMISSADO: Ricardo Francisco Dal Pai, CPF sob o nº 769.008.869-49, proprietário/possuidor do imóvel rural denominado FAZENDA SANTA CLARA, inscrito no SIMCAR MT91999/2017 e CAR Federal nº MT-5103056-D544F43156CB4112A2A9E1D426727FA5. OBJETO: O presente TCR tem por objeto a recomposição de Áreas de Preservação Permanente Degradadas do imóvel rural situado no município de Cláudia/MT. DA VIGÊNCIA: O compromissado se obriga a recuperar as APPD's mediante a execução do Projeto de Recuperação de Áreas Degradadas ou Alteradas (PRADA), já aprovado pela SEMA/MT, visando atingir os indicadores ambientais consignados no prazo máximo de 10 anos para APP. DATA DA ASSINATURA: 01/03/2023. SIGNATÁRIOS: Ricardo Francisco Dal Pai e Luciane Bertinato, secretária adjunta de Gestão Ambiental - SAGA/SEMA/MT. O documento original encontra-se assinado digitalmente no SIMCAR - Sistema Mato-grossense de Cadastro Ambiental Rural.

**Termo de Compromisso para Recuperação de Área Degradada TCR nº 3866/2023**

COMPROMITENTE: O Estado de Mato Grosso, por intermédio da SEMA/MT, neste ato representado pela secretária adjunta de Gestão Ambiental, Sra. Luciane Bertinato, conforme Portaria nº 73/2019/GSMA/MT. COMPROMISSADO: Cervejaria Petrópolis Do Centro Oeste Ltda, CNPJ/MF sob o nº 08.415.791/0001-22, proprietário/possuidor do imóvel rural denominado FAZENDA FLORIANO, inscrito no SIMCAR MT169004/2019 e CAR Federal nº MT-5104203-DD5FD1F31C414FE3BEEC2F19C2620949. OBJETO: O presente TCR tem por objeto a recomposição de Áreas de Preservação Permanente Degradadas do imóvel rural situado no município de Guiratinga/MT. DA VIGÊNCIA: O compromissado se obriga a recuperar as APPD's mediante a execução do Projeto de Recuperação de Áreas Degradadas ou Alteradas (PRADA), já aprovado pela SEMA/MT, visando atingir os indicadores ambientais consignados no prazo máximo de 10 anos para APP. DATA DA ASSINATURA: 01/03/2023. SIGNATÁRIOS: Cervejaria Petrópolis Do Centro Oeste Ltda e Luciane Bertinato, secretária adjunta de Gestão Ambiental - SAGA/SEMA/MT. O documento original encontra-se assinado digitalmente no SIMCAR - Sistema Mato-grossense de Cadastro Ambiental Rural.

GOVERNO DO ESTADO DE MATO GROSSO  
SECRETARIA DE ESTADO DE MEIO AMBIENTE - SEMA  
EXTRATO DO CONTRATO Nº 005/2023/SEMA - Processo nº SEMA-PRO-2022/19685

**Contratante:** Secretaria de Estado de Meio Ambiente - SEMA.

**Contratada:** CENTRO DE INTEGRAÇÃO EMPRESA ESCOLA - CIEE

**Objeto:** Contratação de serviços para agenciamento de estudantes do ensino médio, graduação e pós-graduação (lato e stricto sensu), para preenchimento de bolsas de estágio, visando atender a CONTRATANTE.

**Valor total:** R\$ 19.782,00 (dezenove mil setecentos e oitenta e dois reais).

**Dotação Orçamentária:** Órgão/Unidade: 27101, Projeto/Atividade: 2007, Natureza de Despesa: 3390 3900, Fontes: 1.704.0000, 1.708.0000, 1.709.0000, 1.749.0000, 1.759.0000, 1.501.0000, 2.704.0000, 2.708.0000; 2.709.0000; 2.749.0000; 2.501.0000.

**Vigência:** O presente contrato terá vigência de **12 (doze) meses**, contados da assinatura deste Termo, podendo ser prorrogável nas hipóteses da Lei de Licitações nº 8.666/1993 e alterações.

**Data de Assinatura:** 01/03/2023

**Assinam:** Alex Sandro Antônio Marega - Secretário Adjunto Executivo de Meio Ambiente - Portaria nº 73/2019/GSMA/MT

Júlio César da Silva - Representante da Contratada

A Secretaria de Estado de Meio Ambiente - SEMA torna público que **concedeu Autorização de Perfuração de Poço Tubular** para os seguintes usuários:

**Autorização nº 245/2023: ANTONIO HENRIQUE MACHADO MAGALHÃES**, CPF: 726.000.981-00, Processo nº 3147/2022. O poço tubular será construído no município de **Várzea Grande/MT**. O uso da água será para fins: **outros usos**. Coordenadas Geográficas DATUM SIRGAS 2000: **PT 01 - Lat. 15°35'34.12"S e Long. e 56°9'56.52"W**. A profundidade pretendida do poço é de 100 metros com diâmetro de revestimento 6". A empresa perfuradora será a Água Viva Poços Artesianos LTDA, e a geóloga responsável pela elaboração do projeto, perfuração dos poços e acompanhamento da construção, será a Sra. Maria Felipa Eguez, CREA 1200512790. Essa autorização vigorará até **17 de agosto de 2023**, e refere-se apenas a construção o poço tubular.

**Autorização nº 261/2023: MT PARTICIPAÇÕES E PROJETOS S.A - MT PAR**, CNPJ: 17.816.442/0001-03, Processo nº 2788/2022. Os poços tubulares serão construídos no município de **Cuiabá/MT**. O uso da água será para fins: **outros usos**. Coordenadas Geográficas DATUM SIRGAS 2000: **PT 03 - Lat. 15°27'35.00"S e Long. e 56°5'21.00"W; PT 04 - Lat. 15°27'31.00"S e Long. e 56°4'43.00"W**. A profundidade pretendida dos poços é de 250 metros com diâmetro de revestimento 6". A empresa perfuradora será a METAMAT, e o geólogo responsável pela elaboração do projeto, perfuração dos poços e acompanhamento da construção, será o Sr. Wilson Menezes Coutinho, CREA 1202128610. Essa autorização vigorará até **28 de agosto de 2023**, e refere-se apenas a construção o poço tubular.

A Secretaria de Estado de Meio Ambiente - SEMA, torna pública a **Concessão**, através do **Cadastro de Captação Insignificante de Água Subterrânea** para os seguintes usuários:

**AR COMÉRCIO DE COMBUSTÍVEIS EIRELI ME**, CNPJ: 17.084.739/0001-21, Processo nº 1562/2022, Município: **Guarantã do Norte/MT**, Coordenadas Geográficas DATUM SIRGAS 2000 do ponto de captação **PT 01: Lat. 09°56'43.92"S e Long. 54°57'11.49"W**; Vazão máxima de bombeamento **2,06 m³/h** por um período de **4,13 h/dia** de bombeamento, perfazendo uma vazão máxima de utilização de **8,5 m³/dia**, durante **7 dias/semana**; Finalidade de uso: **outros usos**. Província Hidrogeológica Cristalino, UPG P-5. Validade do cadastro: **22/02/2033**. Fica o usuário responsável pelo atendimento ao disposto no art. 45 §2º da Lei Nacional de Saneamento Básico - Lei nº 11.445/2007 e pelo art. 7º § 1º do Decreto nº 7.217/2010.

**FERNANDO RODRIGO BIANCHI**, CPF: 913.876.711-20, Processo nº 1797/2022, Município: **Cotriguaçu/MT**, Coordenadas Geográficas DATUM SIRGAS 2000 do ponto de captação **PT 01: Lat. 09°55'20.64"S e Long. 58°33'41.88"W**; Vazão máxima de bombeamento **2,6 m³/h** por um período de **3,84 h/dia** de bombeamento, perfazendo uma vazão máxima de utilização de **10 m³/dia**, durante **7 dias/semana**; Finalidade de uso: **Indústria e outros usos**. Província Hidrogeológica Cristalino, UPG A-3. Validade do cadastro: **23/02/2033**. Fica o usuário responsável pelo atendimento ao disposto no art. 45 §2º da Lei Nacional de Saneamento Básico - Lei nº 11.445/2007 e pelo art. 7º § 1º do Decreto nº 7.217/2010.

**DORVALINO COSTA NOGUEIRA**, CPF: 513.608.881-87, Processo nº 1839/2022, Município: **Nova Marilândia/MT**, Coordenadas Geográficas DATUM SIRGAS 2000 do ponto de captação **PT 01**: Lat. 14°20'45.40"S e Long. 56°58'21.10"W; Vazão máxima de bombeamento **2,4 m³/h** por um período de **4 h/dia** de bombeamento, perfazendo uma vazão máxima de utilização de **9,6 m³/dia**, durante **7 dias/semana**; Finalidade de uso: **dessedentação animal**. Província Hidrogeológica Parecis, UPG P-3. Validade do cadastro: **23/02/2033**. Fica o usuário responsável pelo atendimento ao disposto no art. 45 §2º da Lei Nacional de Saneamento Básico - Lei nº 11.445/2007 e pelo art. 7º § 1º do- Decreto nº 7.217/2010.

**PABLO ALEXANDRE PILOCELLI LTDA**, CNPJ: 29.307.842/0002-53, Processo nº 2477/2022, Município: **Juína/MT**, Coordenadas Geográficas DATUM SIRGAS 2000 do ponto de captação **PT 01**: Lat. 11°27'04.64"S e Long. 58°46'31.89"W; Vazão máxima de bombeamento **1,8 m³/h** por um período de **3 h/dia** de bombeamento, perfazendo uma vazão máxima de utilização de **5,4 m³/dia**, durante **7 dias/semana**; Finalidade de uso: **outros usos**. Província Hidrogeológica Cristalino, UPG A-14. Validade do cadastro: **23/02/2033**. Fica o usuário responsável pelo atendimento ao disposto no art. 45 §2º da Lei Nacional de Saneamento Básico - Lei nº 11.445/2007 e pelo art. 7º § 1º do- Decreto nº 7.217/2010.

**ENERGISA MATO GROSSO - DISTRIBUIDORA DE ENERGIA S.A**, CNPJ: 03.467.321/0001-99, Processo nº 2445/2022, Município: **Poconé/MT**, Coordenadas Geográficas DATUM SIRGAS 2000 do ponto de captação **PT 01**: Lat. 16°04'56.09"S e Long. 56°33'57.66"W; Vazão máxima de bombeamento **2,52 m³/h** por um período de **0,22 h/dia** de bombeamento, perfazendo uma vazão máxima de utilização de **0,55 m³/dia**, durante **7 dias/semana**; Finalidade de uso: **outros usos**. Província Hidrogeológica Grupo Cuiabá, UPG P-7. Validade do cadastro: **23/02/2033**. Fica o usuário responsável pelo atendimento ao disposto no art. 45 §2º da Lei Nacional de Saneamento Básico - Lei nº 11.445/2007 e pelo art. 7º § 1º do- Decreto nº 7.217/2010.

**PLANTUN COMERCIO E REPRESENTAÇÃO LTDA**, CNPJ: 02.108.194/0001-79, Processo nº 1240/2022, Município: **Sorriso/MT**, Coordenadas Geográficas DATUM SIRGAS 2000 do ponto de captação **PT 01**: Lat. 12°34'33,50"S e Long. 55°42'37,50"W; Vazão máxima de bombeamento **1,9 m³/h** por um período de **0,3 h/dia** de bombeamento, perfazendo uma vazão máxima de utilização de **0,57 m³/dia**, durante **7 dias/semana**; Finalidade de uso: **outros usos**. Província Hidrogeológica Coberturas Indiferenciadas, UPG A-11. Validade do cadastro: **23/02/2033**. Fica o usuário responsável pelo atendimento ao disposto no art. 45 §2º da Lei Nacional de Saneamento Básico - Lei nº 11.445/2007 e pelo art. 7º § 1º do- Decreto nº 7.217/2010.

**DERLY ORTIZ RODRIGUES**, CPF: 099.147.730-87, Processo nº 178/2023, Município: **Tapurah/MT**, Coordenadas Geográficas DATUM SIRGAS 2000 do ponto de captação **PT 01**: Lat. 12°32'42.92"S e Long. 56°41'14.28"W; Vazão máxima de bombeamento **5 m³/h** por um período de **1,85 h/dia** de bombeamento, perfazendo uma vazão máxima de utilização de **9,25 m³/dia**, durante **7 dias/semana**; Finalidade de uso: **outros usos**. Província Hidrogeológica Parecis, UPG P-12. Validade do cadastro: **23/02/2033**. Fica o usuário responsável pelo atendimento ao disposto no art. 45 §2º da Lei Nacional de Saneamento Básico - Lei nº 11.445/2007 e pelo art. 7º § 1º do- Decreto nº 7.217/2010.

**EDMILSON VASCONCELOS DE MORAES**, CPF: 690.343.541-72, Processo nº 2542/2022, Município: **Cuiabá/MT**, Coordenadas Geográficas DATUM SIRGAS 2000 do ponto de captação **PT 01**: Lat. 15°32'1.76"S e Long. 56°4'55.74"W; Vazão máxima de bombeamento **3,211 m³/h** por um período de **0,514 h/dia** de bombeamento, perfazendo uma vazão máxima de utilização de **1,65 m³/dia**, durante **7 dias/semana**; Finalidade de uso: **outros usos**. Província Hidrogeológica Grupo Cuiabá, UPG P-4. Validade do cadastro: **24/02/2033**. Fica o usuário responsável pelo atendimento ao disposto no art. 45 §2º da Lei Nacional de Saneamento Básico - Lei nº 11.445/2007 e pelo art. 7º § 1º do- Decreto nº 7.217/2010.

**ANGELA ALVES PEREIRA**, CPF: 831.689.821-72, Processo nº 2563/2022, Município: **Cuiabá/MT**, Coordenadas Geográficas DATUM SIRGAS 2000 do ponto de captação **PT 01**: Lat. 15°35'28.62"S e Long. 56°3'43.46"W; Vazão máxima de bombeamento **4,5 m³/h** por um período de **0,51 h/dia** de bombeamento, perfazendo uma vazão máxima de utilização de **2,3 m³/dia**, durante **7 dias/semana**; Finalidade de uso: **outros usos**. Província Hidrogeológica Grupo Cuiabá, UPG P-4. Validade do cadastro: **24/02/2033**. Fica o usuário responsável pelo atendimento ao disposto no art. 45 §2º da Lei Nacional de Saneamento Básico - Lei nº 11.445/2007 e pelo art. 7º § 1º do- Decreto nº 7.217/2010.

**GIOVANI BIANCHI**, CPF: 654.697.391-04, Processo nº 2132/2022, Município: **Nova Brasilândia/MT**, Coordenadas Geográficas DATUM SIRGAS 2000 do ponto de captação **PT 01**: Lat. 15°58'43.81"S e Long. 54°59'35.96"W; Vazão máxima de bombeamento **5,00 m³/h** por um período de **1,98 h/dia** de bombeamento, perfazendo uma vazão máxima de utilização de **9,90 m³/dia**, durante **7 dias/semana**; Finalidade de uso: **outros usos**. Província Hidrogeológica Bacia do Paraná, UPG P-5. Validade do cadastro: **23/02/2033**. Fica o usuário responsável pelo atendimento ao disposto no art. 45 §2º da Lei Nacional de Saneamento Básico - Lei nº 11.445/2007 e pelo art. 7º § 1º do- Decreto nº 7.217/2010.

**VIA BRASIL MT 246 CONCESSIONÁRIA DE RODOVIAS S.A**, CNPJ: 40.952.394/0001-00, Processo nº 2671/2022, Município: **Barra do Bugres/MT**, Coordenadas Geográficas DATUM SIRGAS 2000 do ponto de captação **PT 01**: Lat. 15°01'14,70"S e Long. 57°10'52.27"W; Vazão máxima de bombeamento **6,40 m³/h** por um período de **1,56 h/dia** de bombeamento, perfazendo uma vazão máxima de utilização de **10,00 m³/dia**, durante **7 dias/semana**; Finalidade de uso: **outros usos**. Província Hidrogeológica Pantanal, UPG P-3. Validade do cadastro: **01/03/2033**. Fica o usuário responsável pelo atendimento ao disposto no art. 45 §2º da Lei Nacional de Saneamento Básico - Lei nº 11.445/2007 e pelo art. 7º § 1º do- Decreto nº 7.217/2010.

**AGRO FERRAGENS LUIZÃO LTDA**, CNPJ: 24.774.390/0002-04, Processo nº 2738/2022, Município: **Cuiabá/MT**, Coordenadas Geográficas DATUM SIRGAS 2000 do ponto de captação **PT 01**: Lat. 15°37'08,97"S e Long. 56°05'23.14"W; Vazão máxima de bombeamento **1,675 m³/h** por um período de **3,3075 h/dia** de bombeamento, perfazendo uma vazão máxima de utilização de **5,54 m³/dia**, durante **7 dias/semana**; Finalidade de uso: **outros usos**. Província Hidrogeológica Grupo Cuiabá, UPG P-4. Validade do cadastro: **22/02/2033**. Fica o usuário responsável pelo atendimento ao disposto no art. 45 §2º da Lei Nacional de Saneamento Básico - Lei nº 11.445/2007 e pelo art. 7º § 1º do- Decreto nº 7.217/2010.

**ANDRADE AVIAÇÃO AGRÍCOLA LTDA**, CNPJ: 36.926.870/0001-33, Processo nº 2133/2022, Município: **Primavera do Leste/MT**, Coordenadas Geográficas DATUM SIRGAS 2000 do ponto de captação **PT 01**: Lat. 15°34'10.13"S e Long. 54°19'39.97"W; Vazão máxima de bombeamento **3,92 m³/h** por um período de **2,15 h/dia** de bombeamento, perfazendo uma vazão máxima de utilização de **8,42 m³/dia**, durante **7 dias/semana**; Finalidade de uso: **outros usos**. Província Hidrogeológica Bacia do Paraná, UPG TA-4. Validade do cadastro: **17/02/2028**. (Resolução CEHIDRO 117 de 12 de setembro de 2019). Fica o usuário responsável pelo atendimento ao disposto no art. 45 §2º da Lei Nacional de Saneamento Básico - Lei nº 11.445/2007 e pelo art. 7º § 1º do- Decreto nº 7.217/2010.

**SIPAL INDÚSTRIA E COMÉRCIO LTDA**, CNPJ: 02.937.632/0001-01, Processo nº 795/2022, Município: **Brasnorte/MT**, Coordenadas Geográficas DATUM SIRGAS 2000 do ponto de captação **PT 01**: Lat. 12°52'03,78"S e Long. 58°04'12,28"W; Vazão máxima de bombeamento **14,117 m³/h** por um período de **0,695 h/dia** de bombeamento, perfazendo uma vazão máxima de utilização de **9,8 m³/dia**, durante **7 dias/semana**; Finalidade de uso: **outros usos**. Província Hidrogeológica Parecis, UPG A-13. Validade do cadastro: **02/03/2028**. (conforme a Resolução CEHIDRO nº 117 de 12 de setembro de 2019). Fica o usuário responsável pelo atendimento ao disposto no art. 45 §2º da Lei Nacional de Saneamento Básico - Lei nº 11.445/2007 e pelo art. 7º § 1º do- Decreto nº 7.217/2010.

A Secretaria de Estado de Meio Ambiente - SEMA, torna público o **indeferimento da Renovação da Outorga de direito de uso de água subterrânea para EISA - Empresa Interagrícola S.A**, inscrito no CNPJ: 62.356.878/0026-70, referente ao Processo nº 1698/2022, conforme Parecer Técnico nº 052/2023.

A Secretaria de Estado do Meio Ambiente - SEMA/MT, em conformidade com o artigo 37 da Constituição Federal de 1988, torna públicas as seguintes licenças emitidas pela Superintendência de Infraestrutura, Mineração, Indústria e Serviços.

Cuiabá, 01 de março de 2023.

| Protocolo  | Nº Licença   | Razão Social                                  | Atividade Licenciada                      | Município             |
|------------|--|---|---|-----------------------|
| 30122/2022 | LP nº 316357/2023<br>LI nº 75191/2023<br>LO nº 328879/2023 | Rodopex Transportes Ltda.                     | Posto de abastecimento - PA.              | Cuiabá/MT             |
| 1737/2023  | Autorização nº<br>2532/2023                                | Cravari Geração de Energia S/A - PCH Bocaiúva | Autorização de licença especial de pesca. | Brasnorte/MT          |
| 14035/2022 | Autorização nº<br>2530/2023                                | CGH Saloba Energética SPE Ltda.               | Autorização de licença especial de pesca. | Reserva do Cabaçal/MT |

**Jerônimo Couto Campos**

Superintendente de Infraestrutura, Mineração, Indústria e Serviços

**Valmi Simão de Lima**

Secretário Adjunto de Licenciamento Ambiental e Recursos Hídricos

A Secretaria de Estado do Meio Ambiente - SEMA/MT, em conformidade com o artigo 37 da Constituição Federal de 1988, torna públicas as seguintes licenças emitidas pela DUD/SEMA/CÁCERES - Diretoria da Unidade Desconcentrada de Cáceres/MT.

Cáceres/MT, 01 de Março de 2023.

| Protocolo  | Nº Licença  | Razão Social              | Atividade Licenciada   | Município   |
|------------|---|---------------------------|--|-------------|
| 36472/2022 | LP nº316384/2023 LI nº 75215/2023 LO nº 328949/2023 | Claídes Lazaretti Massuti | Posto de abastecimento, oficina e outras atividades de serviços relacionados com agricultura | Comodoro/MT |

**Luiz Sergio Lara Garcia**

Diretor DUD/SEMA/CÁCERES

A Secretaria de Estado do Meio Ambiente - SEMA/MT, em conformidade com o artigo 37 da Constituição Federal de 1988, torna públicas as seguintes licenças emitidas pela DUD/SEMA/ALTA FLORESTA - Diretoria da Unidade Desconcentrada de Alta Floresta/MT.

Alta Floresta, 02 de março de 2023.

| Protocolo    | Nº Licença         | Razão Social     | Atividade Licenciada                   | Município            |
|--------------|--------------------|------------------|--|----------------------|
| 7000323/2022 | LAS Nº 328954/2023 | K2 MADEIRAS LTDA | Serrarias com desdobramento de madeira | Nova Bandeirantes/MT |

**Vinicius Salles Padovan Rezek**

Diretor DUD/SEMA/ALTA FLORESTA

**EDITAL DE INDEFERIMENTO DE LICENÇA AMBIENTAL**

O Diretor da Unidade Desconcentrada de Alta Floresta da Secretaria de Estado de Meio Ambiente - SEMA, torna público o indeferimento e arquivamento definitivo do pedido de licença contido no processo de licenciamento ambiental abaixo relacionado:

Alta Floresta, 28 de fevereiro de 2023.

| Processo     | Responsável Técnico   | Interessado                                    | CNPJ ou CPF        | Ato Administrativo                 |
|--------------|-----------------------|--|--------------------|------------------------------------|
| 7000367/2023 | EVANDRO LUIZ MISSASSE | COMÉRCIO DE MADEIRA E INDÚSTRIA BOM JESUS LTDA | 47.936.506/0001-70 | PT nº 165928/DUDALTA FLO/SGDD/2023 |

**Vinicius Salles Padovan Rezek**

Diretor DUD/SEMA/ALTA FLORESTA

A Secretaria de Estado do Meio Ambiente - SEMA/MT, em conformidade com o artigo 37 da Constituição Federal de 1988, torna pública a seguinte licença emitida pela DUD/SEMA/BARRA DO GARÇAS - Diretoria da Unidade Desconcentrada de BARRA DO GARÇAS/MT.

Barra do Garças, 02 de março de 2023.

| Protocolo    | Nº Licença         | Razão Social              | Atividade Licenciada                                    | Município     |
|--------------|--------------------|---------------------------|---|---------------|
| 7003980/2022 | LAS nº 328959/2023 | João Garcia Lino De Matos | LAS LICENÇA AMBIENTAL SIMPLIFICADA (Obras de irrigação) | Araguaiana/MT |

**Ademir Souza De Carvalho Junior**

Diretor DUD/SEMA/BARRA DO GARÇAS-MT

**NOTIFICAÇÃO**

A SECRETÁRIA DE ESTADO DE MEIO AMBIENTE, no uso de suas atribuições constitucionais e legais que lhe conferem o art. 71, inciso IV da Constituição Estadual de Mato Grosso;

Considerando o disposto no artigo 125 da Lei Complementar nº 38 de 21 de novembro de 1995, no artigo 4º da Portaria nº 232 de 19 de setembro de 2011 e nos artigos 12, 36 e 43 "caput" e § 1º do Decreto Estadual nº 1.986, de 01 de novembro de 2013.

**NOTIFICA:**

Os Autuados, pessoas físicas ou jurídicas abaixo relacionadas sobre a **DECISÃO ADMINISTRATIVA**, podendo apresentar: **RECURSO ADMINISTRATIVO**; ou efetuar o **PAGAMENTO DA MULTA COM DESCONTO DE 30%** (trinta por cento), e, ou, tomar **CONHECIMENTO**, no prazo de 20 (vinte) dias, que, começarão a fluir a partir do primeiro dia útil subsequente da publicação da notificação no Diário Oficial do Estado.

Cuiabá/MT, 02 de março de 2023.

**Mauren Lazzaretti**

Secretária de Estado de Meio Ambiente

| AUTUADO                               | CPF/ CNPJ DO AUTUADO | PROCURADOR- Nº DA OAB                    | PROCESSO    | AUTO DE INFRAÇÃO | DECISÃO ADMINISTRATIVA |
|---------------------------------------|----------------------|--|-------------|------------------|------------------------|
| JOSE INACIO RODRIGUES VARGAS          | 105946630-91         | PEDRO REZENDE DE MAGALHÃES-OAB/MG 192866 | 524813/2021 | 210434036        | 030/SGPA/SEMA/2022     |
| ZILIO E ZILIO IND COM IMPORT E EXPORT | 04979876/0001-82     | DANILLO HENRIQUE FERNANDES-OAB/MT 9866-O | 9737/2022   | 212031189        | 3509/SGPA/SEMA/2022    |
| V DE OLIVEIRA ALVES ME                | 10661671/0001-57     | SANDRO LUIS COSTA SAGGIN-OAB/MT 5734     | 15978/2018  | 153230           | 3857/SGPA/SEMA/2022    |
| GLOBO AGROPECUARIA LTDA               | 01378652/0001-27     | FERNANDO LEITÃO-OAB/MT 2062              | 35861/2010  | 122650           | 1400/SGPA/SEMA/2022    |
| RLA GONÇALVES AGROPECUARIA LTDA       | 81717118/0001-37     | SAMANTA PINEDA-OAB/PR 31373              | 13083/2022  | 212031013        | 3020/SGPA/SEMA/2022    |
| TROPICAL IND E COM DE MADEIRAS EIRELI | 27591753/0001-75     | RENATA VIVIANE DA SILVA-OAB/MT 9465      | 1026/2022   | 21203817         | 4492/SGPA/SEMA/2022    |
| LUIZ PEDRO SERAFIM                    | 246364369-20         | DANIEL WINTER-OAB/MT 11470               | 551660/2021 | 211634228        | 3176/SGPA/SEMA/2022    |
| GUILHERME BARRETO DI DOMNICO          | 062313161-73         | ALEXANDRE MAGNO ZARPELLON                | 519742/2021 | 210433979        | 3477/SGPA/SEMA/2022    |
| SILVIO EDSON FAZOLO                   | 595540299-34         | FABRICIO RENAN PASTRO PAVAN-OAB/MT 17354 | 500211/2019 | 167140           | 3405/SGPA/SEMA/2022    |

**PORTARIA Nº 159/2023****Designa Servidores para atuarem como fiscais do Contrato nº 005/2023.**

A SECRETÁRIA DE ESTADO DE MEIO AMBIENTE no uso de suas atribuições legais que lhe confere o art. 71, inciso IV, da Constituição Estadual e do art. 3º, da Lei Complementar nº 612, de 28 de janeiro de 2019, que dispõe sobre a organização administrativa do Poder Executivo Estadual;

Considerando as competências atribuídas ao Secretário Adjunto Executivo de Meio Ambiente, através da Portaria nº 73/2019, publicada no D. O. E de 29/01/2019.

**RESOLVE:**

**Art. 1º** DESIGNAR os servidores indicados no Anexo Único da presente Portaria para, sem prejuízo de suas atribuições, exercerem respectivamente os cargos de fiscal titular e fiscal substituto do **Contrato nº 005/2023**, conforme os termos da Portaria nº 175, publicada no Diário Oficial de 04/03/2016.

**Art. 2º.** Esta Portaria entrará em vigor na data da sua publicação, surtindo efeitos retroativos a data do início da vigência contratual.

**REGISTRE-SE, PUBLIQUE-SE e CUMPRA-SE.**

Cuiabá, 02 de março de 2023.

**Alex Sandro Antônio Marega**Secretário Adjunto Executivo de Meio Ambiente  
(assinado eletronicamente)**Anexo Único**

| Nº Contrato/ Instrumento | Contratado                                 | Data da Assinatura | Servidores Designados   |
|--------------------------|--|--------------------|---|
| 005/2023                 | CENTRO DE INTEGRAÇÃO EMPRESA ESCOLA - CIEE | 01/03/2023         | Fiscal Titular: Alessandra Cristina Lima Silva.<br>Fiscal Substituto: Carolina Pagliarini da Silva Martins. |

## SINFRA

## SECRETARIA DE ESTADO DE INFRAESTRUTURA E LOGÍSTICA

Extrato do Instrumento Contratual nº 002/2023/00/00/SINFRA

Processo Administrativo nº SINFRA-PRO-2022/05908

Modalidade: Edital nº RDC nº 072/2022 e seus anexos

Objeto do Contrato: 1.1.1. O objeto deste contrato consiste na contratação de empresa de engenharia para execução dos serviços de construção de uma ponte de concreto sobre o Rio Juruena, na rodovia MT-208, com 1.360,00 metros de extensão e 10,40 m de largura, bem como a implantação e pavimentação dos acessos à referida ponte, incluindo três obras de arte especiais, em uma extensão de 59,07 km. Prazo de Vigência: 5.2.1. O prazo de vigência dos contratos será de 1.170 (mil cento e setenta) dias consecutivos, contados a partir da data da assinatura do instrumento contratual.

Prazo de execução: 5.4.1. O Prazo de Execução dos serviços contratados será de 1.080 (mil e oitenta) dias consecutivos, contados a partir da emissão da ordem de início pela SINFRA.

Valor do Contrato: 4.2. O valor do presente contrato é de R\$ 252.832.046,27 (Duzentos e cinquenta e dois milhões, oitocentos e trinta e dois mil, quarenta e seis reais e vinte e sete centavos), data-base do orçamento: Mês base janeiro/2022, tabela SICRO/MT sem desoneração.

Dotação orçamentária: Segmento 1 (24,58 km) - Pavimentação, Unidade Orçamentária: 25.101 - Secretaria de Estado de Infraestrutura e Logística, Função: 26 - Transportes, Subfunção: 782 - Transporte rodoviário, Programa: 0338 - Infraestrutura e Logística, Projeto/atividade: 1287 - Pavimentação de Rodovias, Região: 0200 - Região II - Norte, Natureza de Despesa: 44.90.51.00, Fonte: 17590137, Nota de Empenho de Nº. 25101.0001.23.000315-6, datada em 09/02/2023, no valor de R\$ 11.532.335,48 (Onze milhões e quinhentos e trinta e dois mil e trezentos e trinta e cinco reais e quatrocentos e oito centavos); Segmento 2 (34,49 km) - Pavimentação, Unidade Orçamentária: 25.101 - Secretaria de Estado de Infraestrutura e Logística, Função: 26 - Transportes, Subfunção: 782 - Transporte rodoviário, Programa: 338 - Infraestrutura e Logística, Projeto/atividade: 1287 - Pavimentação de Rodovias, Região: 0100 - Região I - Noroeste I, Natureza de Despesa: 44.90.51.00, Fonte: 17590137, Nota de empenho Nº. no 25101.0001.23.000262-1, datada de 06/02/2023, no valor de R\$ 1.914.541,02 (Um milhão e novecentos e quatorze mil e quinhentos e quarenta e um reais e dois centavos); Segmento 3 - Ponte sobre o Rio Juruena, Unidade Orçamentária: 25.101 - Secretaria de Estado de Infraestrutura e Logística, Função: 26 - Transportes, Subfunção: 782 - Transporte rodoviário, Programa: 338 - Infraestrutura e Logística, Projeto/atividade: 1283 - Obras de arte especiais, Região: 0200 - Região II - Norte, Natureza de Despesa: 44.90.51.00, Fonte: 17590137, Nota de empenho Nº. 25101.0001.23.000263-1, datada de 06/02/2023, no valor de R\$ 16.820.768,13 (Dezesseis milhões e oitocentos e vinte mil e setecentos e sessenta e oito reais e treze centavos).

Assinatura: 01/03/2023

PARTES: CONATA ENGENHARIA LTDA., CNPJ: 01.535.369/0001-61 E A SECRETARIA DE ESTADO DE INFRAESTRUTURA E LOGÍSTICA CNPJ: 03.507.415.0022/79.

Extrato do Instrumento Contratual nº 019/2023/00/00/SINFRA

Processo Administrativo nº SINFRA-PRO-2022/11980

Modalidade: Edital nº RDC nº 112/2022 e seus anexos

Objeto do Contrato: 1.1.1. O objeto deste contrato consiste na execução dos serviços de implantação e pavimentação da Rodovia MT-388, trecho: Entr. BR-070 - Entr. MT-322, subtrecho: km 436,22 - km 413,35, com extensão de 22,86 km.

Prazo de Vigência: 5.2.1. O prazo de vigência dos contratos será de 450 (quatrocentos e cinquenta) dias consecutivos, contados a partir da data da assinatura do instrumento contratual.

Prazo de execução: 5.4.1. O Prazo de Execução dos serviços contratados será de 360 (trezentos e sessenta) dias consecutivos, contados a partir da emissão da ordem de início pela SINFRA.

Valor do Contrato: 4.2. O valor do presente contrato é de R\$ 25.946.592,56 (vinte e cinco milhões novecentos e quarenta e seis mil quinhentos e noventa e dois reais e cinquenta e seis centavos), data-base do orçamento: Tabela SICRO/MT Sem Desoneração - Mês base janeiro/2022.

Dotação orçamentária: Unidade Orçamentária: 25.101 - Secretaria de Estado de Infraestrutura e Logística, Função: 26 - Transportes, Subfunção: 782 - Transporte rodoviário, Programa: 338 - Infraestrutura e Logística, Projeto/atividade: 1287 - Pavimentação de Rodovias, Região: 0700 - Região VII - Sudoeste, Natureza de Despesa: 44.90.51.00, Fonte: 17590137, Nota de Empenho de nº 25101.0001.23.00034-7,

datada de 10/02/2023, no valor de R\$ 4.511.782,65 (quatro milhões e quinhentos e onze mil e setecentos e oitenta e dois reais e sessenta e cinco centavos).

Assinatura: 01/03/2023

PARTES: OESTE CONSTRUTORA LTDA, CNPJ: 04.746.603/0001-98 E A SECRETARIA DE ESTADO DE INFRAESTRUTURA E LOGÍSTICA CNPJ: 03.507.415.0022/79.

EXTRATO DO TERMO DE CONVÊNIO Nº. 0060-2023

PROCESSO: SINFRA-PRO-2022/01203

OBJETO: O presente Termo tem por objeto formalizar entendimentos entre as partes no sentido de unirem esforços sem transferência de recursos financeiros visando à execução de serviços e a transferência de materiais para a substituição das luminárias de vapor de sódio e mercúrio por luminárias LED de alto desempenho nas redes de iluminação pública municipal; fornecendo o quantitativo de 515 luminárias LED de alto desempenho nas seguintes potências:

| ITEM  | POTÊNCIA (W) | VALOR (R\$)      |                |
|-------|--------------|------------------|----------------|
|       |              | QUANTIDADE (un.) |                |
| 1     | 60W          | 309              | R\$ 106.580,28 |
| 2     | 100W         | 112              | R\$ 55.016,64  |
| 3     | 150W         | 62               | R\$ 34.500,52  |
| 4     | 200W         | 32               | R\$ 20.177,60  |
| TOTAL |              | 515              | R\$ 216.275,04 |

RECURSOS: Os recursos financeiros necessários à execução do presente Convênio são no valor de R\$ 305.107,07 (Trezentos e cinco mil, cento e sete reais e sete centavos), sendo R\$ 216.275,04 (Duzentos e dezesseis mil, duzentos e setenta e cinco reais e quatro centavos), bens mensuráveis que serão fornecidos pela SINFRA e R\$ 88.832,03 (Oitenta e oito mil, oitocentos e trinta e dois reais e três centavos), serão a título de **contrapartida não financeira** por parte da Prefeitura Municipal de Gaúcha do Norte - MT, conforme plano de trabalho.

UNIDADE ORÇAMENTÁRIA: 25101

PROGRAMA: 338

PROJETO/ATIVIDADE: 2056

REGIONALIZAÇÃO: 0100

NATUREZA DE DESPESA: 44.90.30

FONTE: 396

INICIO: 01/03/2023 - TÉRMINO: 29/02/2024

CONVENIENTES: SECRETARIA DE ESTADO DE INFRAESTRUTURA E LOGÍSTICA-SINFRA

PREFEITURA MUNICIPAL DE GAÚCHA DO NORTE- MT.

**EXTRATO DO 01º TERMO SIMPLIFICADO DE PRORROGAÇÃO DE VIGÊNCIA ÀO CONVÊNIO Nº 0039-2022/SINFRA**

Processo: **sinfra-ter-2023/03413**

Objeto: O presente Aditivo Simplificado prorroga, a vigência do Termo de Convênio acima por 180 (cento e oitenta) dias, passando o término da vigência para 21/09/2023.

Assinatura: 01/03/2023.

Partes: Secretaria de Estado de Infraestrutura e Logística/SINFRA - CNPJ nº 03.507.415/0022-79 e a PREFEITURA MUNICIPAL DE NOVA OLIMPIA e CNPJ: 03.238.920/0001-30.

**EXTRATO DO 02º TERMO SIMPLIFICADO DE PRORROGAÇÃO DE VIGÊNCIA A COOPERAÇÃO Nº 0143-2021/SINFRA**

Processo: **470529/2020**

Objeto: O presente Aditivo Simplificado prorroga, a vigência do Termo de Cooperação acima por 150 (cento e cinquenta) dias, passando o término da vigência para 26/08/2023.

Assinatura: 02/03/2023.

Partes: Secretaria de Estado de Infraestrutura e Logística/SINFRA - CNPJ nº 03.507.415/0022-79 e a ASSOCIAÇÃO DOS BENEFICIÁRIOS DA RODOVIA TRANSCANAVIEIRA e CNPJ: 03.507.415/0022-79.

## PEDIDO DE PUBLICAÇÃO nº 002/2023/SUEFV/SINFRA

**A SECRETARIA DE ESTADO DE INFRAESTRUTURA E LOGÍSTICA**, no uso de suas atribuições legais, através da Superintendência de Execução e Fiscalização de Obras V - SUEF V, torna pública, as **Ordem de Início de Serviço**, conforme discriminação abaixo:

| EXPEDIENTE                              | SERVIÇOS  | INSTRUMENTO CONTRATUAL | EMPRESA CONTRATADA                     |
|---|---|------------------------|--|
| SUEF V/O.I.S./Nº 001/2023<br>01/03/2023 | DAR INÍCIO À EXECUÇÃO DOS SERVIÇOS TÉCNICOS ESPECIALIZADOS DE SUPERVISÃO REGIONAL (LOTE 05) PARA APOIO À SINFRA NA FISCALIZAÇÃO DA EXECUÇÃO DAS AÇÕES DE MANUTENÇÃO, RESTAURAÇÃO, IMPLANTAÇÃO RODOVIÁRIA E OAE'S NA MALHA RODOVIÁRIA COM 32.740,72 KM DE EXTENSÃO (7.568,13 KM DE RODOVIAS PAVIMENTADAS E 25.172,59 KM DE RODOVIAS NÃO PAVIMENTADAS) DO ESTADO DE MATO GROSSO, INCLUINDO: ACOMPANHAMENTO, LICENCIAMENTO E MONITORAMENTO DA IMPLEMENTAÇÃO DAS AÇÕES DE NATUREZA AMBIENTAL; LEVANTAMENTOS EXPEDIDOS PARA OBTENÇÃO DA CONDIÇÃO DE MANUTENÇÃO DA MALHA RODOVIÁRIA PAVIMENTADA (ICM) E CONDIÇÃO DE MANUTENÇÃO DA MALHA RODOVIÁRIA NÃO PAVIMENTADA (ICMNP); LEVANTAMENTOS DE CAMPO E AVALIAÇÃO DE SINALIZAÇÃO VERTICAL E HORIZONTAL NA MALHA PAVIMENTADA; ELABORAÇÃO DE PROJETOS E/OU ANTEPROJETOS DE OBRAS EMERGENCIAIS. | 009/2023               | CONSÓRCIO CONSTRUTOR ENGENHO/DYNATEST. |

Cuiabá, 01 de Março de 2023.

**Eng.º Gustavo César Moraes Campos**

Superintendente de Execução e Fiscalização de Obras V  
SUEF V/SINFRA/MT  
(documento original assinado)

De acordo,

**Eng.º Nilton de Britto**

Secretário Adjunto de Obras Rodoviárias  
SAOR/SINFRA/MT  
(documento original assinado)

## PEDIDO DE PUBLICAÇÃO nº 002/2023/SUEF III/SINFRA

**A SECRETARIA DE ESTADO DE INFRAESTRUTURA E LOGÍSTICA**, no uso de suas atribuições legais, através da Superintendência de Execução e Fiscalização de Obras III - SUEF III, torna pública, as **Ordens de Início de Serviço**, conforme discriminação abaixo:

| EXPEDIENTE                                | SERVIÇOS  | INSTRUMENTO CONTRATUAL | EMPRESA CONTRATADA                              |
|---|---|------------------------|---|
| SUEF III/O.I.S./Nº 002/2023<br>23/02/2023 | DAR INÍCIO À EXECUÇÃO DOS SERVIÇOS DE ELABORAÇÃO DE PROJETO BÁSICO E DE PROJETO EXECUTIVO DE ENGENHARIA E EXECUÇÃO DAS OBRAS DE IMPLANTAÇÃO E PAVIMENTAÇÃO DA RODOVIA MT 170, TRECHO: PORTO SANTO ANTÔNIO DAS LENDAS - DIVISA MT/AM: SUBTRECHO: ENT.º MT 420 (A) (CASTANHEIRA) - ENT.º MT 206 (A) / 418 (B) (COLNIZA); SEGMENTO: KM 815,50 AO KM 866,20; EXTENSÃO: 50,70 KM.. | 370/2014               | CONSÓRCIO SANCHES TRIPOLONI - TRAFECOM - MT SUL |

Cuiabá, 02 de Março de 2023.

**Eng.º André Baptista Bezerra**

Superintendente de Execução e Fiscalização de Obras III  
SUEF III/SINFRA/MT  
(documento original assinado)

De acordo,

**Eng.º Nilton de Britto**

Secretário Adjunto de Obras Rodoviárias  
SAOR/SINFRA/MT  
(documento original assinado)

## PORTARIA Nº 05/2023/CPTCE/GS/SINFRA/MT

O SECRETÁRIO DE ESTADO DE INFRAESTRUTURA E LOGÍSTICA DO ESTADO DE MATO GROSSO, no uso de suas atribuições que lhe são conferidas pelo artigo 71, da Constituição do Estado de Mato Grosso e considerando; o artigo 2º, inciso XIV e artigo 77 e seguintes da Instrução Normativa Conjunta SEPLAN/SEFAZ/CGE Nº 001/2015, de 23 de fevereiro de 2015, **RESOLVE:**

**Art. 1º** Instaurar Tomada de Contas Especial, para promover a apuração das supostas irregularidades ocorridas no **Convênio 079/2015**, referente a Pavimentação asfáltica no Distrito de Nova Floresta na Avenida Nilson Gonçalves de Oliveira e Avenida Oscar Fernandes Pereira, no município de Porto Alegre do Norte/MT.

**Art. 2º** Designar a comissão de tomada de contas especial para promover a apuração dos fatos, a identificação dos responsáveis, a quantificação do dano ao erário, a formalização e a instrução do procedimento e a emissão do Relatório Conclusivo no prazo máximo de 120 (cento e vinte) dias, nos termos da Resolução Normativa nº 24/2014-TCE-MT.

**Art. 3º** Ficam designados os servidores que compõem a Comissão Permanente, criada pela Portaria Nº 02/2021/CPTCE/GS/SINFRA/MT:

- Enéias Fagundes Dias - Membro - Matrícula nº 227264;
- Heber Salomão Monteiro - Membro - Matrícula nº 228642;
- Liviane de Lima Dantas Silva - Membro - Matrícula nº 225780.

**Art. 4º** Esta Portaria entra em vigor na data de sua publicação.

**MARCELO DE OLIVEIRA E SILVA**

Secretário de Estado de Infraestrutura e Logística

## PORTARIA Nº 06/2023/CPTCE/GS/SINFRA/MT

O SECRETÁRIO DE ESTADO DE INFRAESTRUTURA E LOGÍSTICA DO ESTADO DE MATO GROSSO, no uso de suas atribuições que lhe são conferidas pelo artigo 71, da Constituição do Estado de Mato Grosso e considerando; o artigo 2º, inciso XIV e artigo 77 e seguintes da Instrução Normativa Conjunta SEPLAN/SEFAZ/CGE Nº 001/2015, de 23 de fevereiro de 2015, **RESOLVE:**

**Art. 1º** Prorrogar por mais 60 (sessenta) dias, o prazo para promover a apuração das supostas irregularidades ocorridas no **Convênio 007/2012**, celebrado entre a Secretaria de Estado de Infraestrutura e Logística e o Município de Luciara, conforme Decisão nº103/DN/2023, obedecendo o que estabelece o § único, do art. 17 da Resolução Normativa nº 24/2014 - TP do Tribunal de Contas do Estado de Mato Grosso.

**Art. 2º** Convalidar os atos processuais realizados até a presente data.

**Art. 3º** Ficam designados os servidores que compõem a Comissão Permanente, criada pela Portaria Nº 02/2021/CPTCE/GS/SINFRA/MT.

**Art. 4º** Esta Portaria entra em vigor na data de publicação.

**Marcelo de Oliveira e Silva**

Secretário de Estado de Infraestrutura e Logística.

## PORTARIA Nº 060/2023/SAOR/SINFRA

A Secretaria de Estado de Infraestrutura e Logística, no uso de suas atribuições e prerrogativas legais, considerando as disposições da Lei Federal nº. 14.133, de 01 de abril de 2021, Art. 117, por meio do Secretário Adjunto de Obras Rodoviárias, **ENG.º NILTON DE BRITTO**, respaldado pela Portaria nº 016/2019/GS/SINFRA, de 21 de fevereiro de 2019, **RESOLVE:**

**Art. 1º** Nomear servidores como representantes da Secretaria de Estado de Infraestrutura e Logística para a fiscalização do **Instrumento Contratual nº 014/2023/SINFRA**, firmado com a empresa **LOTUFO ENGENHARIA E CONSTRUÇÕES LTDA.**, cujo objeto é a **Execução dos serviços de restauração, implantação e pavimentação da rodovia MT-401, trecho restauração: entr. MT-010 (p/ pov. Nossa Senhora da Guia) - Fim da Pavimentação (Acesso Mineradora), extensão: 5,46 km; trecho implantação e pavimentação: fim da pavimentação (Acesso Mineradora) - Início PU Povoado de Aguaçu, extensão: 11,58 km; extensão total: 17,04 km.**

**Art. 2º** Designar como **Fiscal de Obra** a servidora: a **Eng.ª IANA DIANEZ MARQUES - Matrícula nº 305613**, com a missão de acompanhar e fiscalizar a execução do objeto do contrato, elaborar medições, calcular reajustes, propor aditivos de prazos e valores e executar demais atos atinentes à execução do objeto contratado, observando as cláusulas contratuais, a legislação e normas correlatas vigentes, e ao final, elaborar o Termo de Recebimento Provisório, conforme prevê a alínea "a", do artigo 140, Lei Federal nº. 14.133/2021.

**Art. 3º** Designar como **Fiscal Substituto** os servidores: **Eng.º ERICK AUGUSTO RODRIGUES DIAS CAVALCANTE - Matrícula nº 321259 (Substituto 1)** e o **Eng.º THIAGO QUEIROZ AMARAL DE OLIVEIRA - Matrícula nº 226966 - (Substituto 2)**, com a missão de exercerem a

função de Fiscal de Obra nas ausências e/ou impedimentos legais do titular, competindo-lhe todas as prerrogativas estabelecidas no Artigo 2º desta portaria.

**Art. 4º** Designar como **Gestor do Contrato** as servidoras: **ANA PAULA DA CONCEIÇÃO SANTANA (ASSESSORA ESPECIAL II - SUEF I)**, **Eng.ª KELYS AUXILIADORA ESPIRITO SANTO-SUB I** e **JULIA TORRES MULLER-SUB II**, para em conjunto ou isoladamente exercerem a gestão do contrato, com a missão de acompanhamento gerencial, competindo-lhe zelar pela correta instrução dos processos de medições, reajustes, aditivos de prazos e valores, procedimentos de penalização e demais atos inerentes a gestão, de forma a zelar pelo fiel cumprimento de suas cláusulas e prazos.

**Art. 5º.** Esta portaria entra em vigor a partir da sua publicação. Registrada, Publicada, Cumpra-se.

Cuiabá, 01 de março de 2023.

**Engº Nilton de Britto**

Secretário Adjunto de Obras Rodoviárias

SAOR/SINFRA/MT

(documento original assinado)

## PORTARIA Nº 061/2023/SAOR/SINFRA

A Secretaria de Estado de Infraestrutura e Logística, no uso de suas atribuições e prerrogativas legais, considerando as disposições da Lei Federal nº. 14.133, de 01 de abril de 2021, Art. 117, por meio do Secretário Adjunto de Obras Rodoviárias, **ENG.º NILTON DE BRITTO**, respaldado pela Portaria nº 016/2019/GS/SINFRA, de 21 de fevereiro de 2019, **RESOLVE:**

**Art. 1º** Nomear servidores como representantes da Secretaria de Estado de Infraestrutura e Logística para a fiscalização do **Instrumento Contratual nº 079/2022/SINFRA**, firmado com a empresa **GUIZARDI JUNIOR CONSTRUTORA E INCORPORADORA LTDA.**, cujo objeto é a **Execução dos serviços de implantação e pavimentação da rodovia MT-235, trecho: Perímetro Urbano de Comodoro - Entr. MT-440 - T.I. Vale do Guaporé, subtrecho: PU Comodoro - Entr. MT-440 - Km 26,33, com extensão de 26,238 km.**

**Art. 2º** Designar como **Fiscal de Obra** o servidor: o **Eng.º VENESIANO DE BRITO ALMEIDA - Matrícula nº 305630**, com a missão de acompanhar e fiscalizar a execução do objeto do contrato, elaborar medições, calcular reajustes, propor aditivos de prazos e valores e executar demais atos atinentes à execução do objeto contratado, observando as cláusulas contratuais, a legislação e normas correlatas vigentes, e ao final, elaborar o Termo de Recebimento Provisório, conforme prevê a alínea "a", do artigo 140, Lei Federal nº. 14.133/2021.

**Art. 3º** Designar como **Fiscal Substituto** os servidores: o **Eng.º ANDRÉ BAPTISTA BEZERRA - Matrícula nº 306633 (Substituto 1)** e a **Eng.ª SARA ALMEIDA RONDON - Matrícula nº 309343 (Substituto 2)**, com a missão de exercerem a função de Fiscal de Obra nas ausências e/ou impedimentos legais do titular, competindo-lhe todas as prerrogativas estabelecidas no Artigo 2º desta portaria.

**Art. 4º** Designar como **Gestor do Contrato** os servidores: **Eng.ª ERYSLAINE CRISTINA AHY RIBEIRO DE OLIVEIRA (COORDENADORA SUEF IV)**, **Eng.º LUCAS GONÇALVES VILA-SUB I** e **JULIA TORRES MULLER-SUB II**, para em conjunto ou isoladamente exercerem a gestão do contrato, com a missão de acompanhamento gerencial, competindo-lhe zelar pela correta instrução dos processos de medições, reajustes, aditivos de prazos e valores, procedimentos de penalização e demais atos inerentes a gestão, de forma a zelar pelo fiel cumprimento de suas cláusulas e prazos.

**Art. 5º.** Esta portaria entra em vigor a partir da sua publicação. Registrada, Publicada, Cumpra-se.

Cuiabá, 01 de março de 2023.

**Engº Nilton de Britto**

Secretário Adjunto de Obras Rodoviárias

SAOR/SINFRA/MT

(documento original assinado)

## PORTARIA Nº 062/2023/SAOR/SINFRA

A Secretaria de Estado de Infraestrutura e Logística, no uso de suas atribuições e prerrogativas legais, considerando as disposições da Lei Federal nº. 14.133, de 01 de abril de 2021, Art. 117, por meio do Secretário Adjunto de Obras Rodoviárias, **ENG.º NILTON DE BRITTO**, respaldado pela Portaria nº 016/2019/GS/SINFRA, de 21 de fevereiro de 2019, **RESOLVE:**

**Art. 1º.** Nomear servidores como representantes da Secretaria de Estado de Infraestrutura e Logística para a fiscalização do **Instrumento Contratual nº 038/2022/SINFRA**, firmado com a empresa **GUAXE CONSTRUTORA LTDA**, cujo objeto é a **Execução dos serviços implantação e pavimentação da rodovia MT-240, trecho: Entr. MT-240 / MT-358 - Santo Afonso, com extensão de 37,61 km, em decorrência da rescisão unilateral do IC 023/2021/00/00-SINFRA, nos termos do disposto no inciso XI, art. 24 da Lei nº 8.666 de 21/06/93.**

**Art. 2º.** Designar como **Fiscal de Obra** o servidor: **Eng.º ANTÔNIO**



**CARLOS TENUTA - Matrícula nº 80964**, com a missão de acompanhar e fiscalizar a execução do objeto do contrato, elaborar medições, calcular reajustes, propor aditivos de prazos e valores e executar demais atos atinentes à execução do objeto contratado, observando as cláusulas contratuais, a legislação e normas correlatas vigentes, e ao final, elaborar o Termo de Recebimento Provisório, conforme prevê a alínea "a", do artigo 140, Lei Federal nº. 14.133/2021.

Art. 3º. Designar como **Fiscal Substituto** os servidores: o Eng.º **THIAGO QUEIROZ AMARAL DE OLIVEIRA - Matrícula nº 226966 (Substituto 1)** e o servidor Eng.º **MARCOS GUIMARÃES BANDEIRA - Matrícula nº 82210 (Substituto 2)**, com a missão de exercerem a função de Fiscal de Obra nas ausências e/ou impedimentos legais do titular, competindo-lhe todas as prerrogativas estabelecidas no Artigo 2º desta portaria.

Art. 4º. Designar como **Gestor do Contrato** os servidores: Eng.º **PAULO ROBERTO LEÃO ROCHA JUNIOR (GESTOR DE PROJETO ESPECIALIZADO IV)**, Eng.º **LUCAS GONÇALVES VILA-SUB I** e **JÚLIA TORRES MULLER-SUB II**, para em conjunto ou isoladamente exercerem a gestão do contrato, com a missão de acompanhamento gerencial, competindo-lhe zelar pela correta instrução dos processos de medições, reajustes, aditivos de prazos e valores, procedimentos de penalização e demais atos inerentes a gestão, de forma a zelar pelo fiel cumprimento de suas cláusulas e prazos.

Art. 5º. Esta portaria entra em vigor a partir da sua publicação. Registrada, Publicada, Cumpra-se.

Cuiabá, 01 de março de 2023.

**Eng.º Nilton de Britto**  
Secretário Adjunto de Obras Rodoviárias  
SAOR/SINFRA/MT  
(documento original assinado)

**PORTARIA Nº 063/2023/SAOR/SINFRA**

A Secretaria de Estado de Infraestrutura e Logística, no uso de suas atribuições e prerrogativas legais, considerando as disposições da Lei Federal nº. 14.133, de 01 de abril de 2021, Art. 117, por meio do Secretário Adjunto de Obras Rodoviárias, **ENG.º NILTON DE BRITTO**, respaldado pela Portaria nº 016/2019/GS/SINFRA, de 21 de fevereiro de 2019, RESOLVE:

Art. 1º Nomear servidores como representantes da Secretaria de Estado de Infraestrutura e Logística para a fiscalização do **Instrumento Contratual nº 012/2023/SINFRA**, firmado com a **CONSTRUTORA AMIL LTDA**, cujo objeto é a **Execução dos serviços de restauração do pavimento da rodovia MT-455, trecho: Entr. BR070/163/364 - Fim da pavimentação (Hotel Águas Quentes), com extensão de 9,94 km.**

Art. 2º Designar como **Fiscal de Obra** a servidora: a Eng.ª **RENATA JULIANO VAZ DE CAMPOS - Matrícula nº 305627**, com a missão de acompanhar e fiscalizar a obra, elaborar medições, calcular reajustes, propor aditivos de prazos e valores e executar demais atos atinentes à execução do objeto contratado, observando as cláusulas contratuais, a legislação e normas correlatas vigentes, e ao final, elaborar o Termo de Recebimento Provisório, conforme prevê a alínea "a", do artigo 73, da Lei nº 8.666/93.

Art. 3º Designar como **Fiscal Substituto** os servidores: o Eng.º **ERICK AUGUSTO RODRIGUES DIAS CAVALCANTE - Matrícula nº 321259 (Substituto 1)** e a Eng.ª **IANA DIANEZ MARQUES - Matrícula nº 305613 (Substituto 2)**, com a missão de exercerem a função de Fiscal de Obra nas ausências e/ou impedimentos legais do titular, competindo-lhe todas as prerrogativas estabelecidas no Artigo 2º desta portaria.

Art. 4º Designar como **Gestor do Contrato** os servidores: **ANA PAULA DA CONCEIÇÃO SANTANA (ASSESSORA ESPECIAL II - SUEF I)**, **THIAGO QUEIROZ AMARAL DE OLIVEIRA-SUB I**, **JULIA TORRES MULLER-SUB II**, para em conjunto ou isoladamente exercerem a gestão do contrato, com a missão de acompanhamento gerencial, competindo-lhe zelar pela correta instrução dos processos de medições, reajustes, aditivos de prazos e valores, procedimentos de penalização e demais atos inerentes a gestão, de forma a zelar pelo fiel cumprimento de suas cláusulas e prazos.

Art. 5º. Esta portaria entra em vigor na data da sua publicação. Registrada, Publicada, Cumpra-se.

Cuiabá, 01 de março de 2023.

**Eng.º Nilton de Britto**  
Secretário Adjunto de Obras Rodoviárias  
SAOR/SINFRA/MT  
(documento original assinado)

**PORTARIA Nº 064/2023/SAOR/SINFRA**

A Secretaria de Estado de Infraestrutura e Logística, no uso de suas atribuições e prerrogativas legais, considerando as disposições da Lei Federal nº. 14.133, de 01 de abril de 2021, Art. 117, por meio do Secretário Adjunto de Obras Rodoviárias, **ENG.º NILTON DE BRITTO**, respaldado pela Portaria nº 016/2019/GS/SINFRA, de 21 de fevereiro de 2019, RESOLVE:

Art. 1º Nomear servidores como representantes da Secretaria de Estado de Infraestrutura e Logística para a fiscalização do **Termo de Convênio nº 0508/2021/SINFRA**, celebrado com a **Prefeitura Municipal de Alta Floresta**, cujo objeto é a **Conservação e restauração de pavimento nas Ruas: Rua Arimatéia, Rua Canaã, Rua Galatás, Rua Betel, Rua Efézio, Rua Emaús, Rua Jerusalém, Rua Naim, Rua Jordão, Rua Damasco, Rua Galiléia, Av. Robson Luiz Soares da Silva, Av. Bom Pastor, Avenida Amazonas - Pista Esquerda, Avenida Amazonas - Pista Direita, Avenida Juscelino Kubitschek, Travessa 13 de maio, Avenida Mato Grosso - Pista Simples - T1, Avenida Mato Grosso - Pista Simples - Rua Lateral, Avenida Mato Grosso - Pista Esquerda, Avenida Mato Grosso - Pista Direita, Avenida Mato Grosso - Pista Simples - T2, Avenida Presidente Getúlio Vargas, Perimetral Telles Pires, Avenida Governador Jaime Veríssimo de Campos, Avenida Ayrton Senna - T1, Avenida Ayrton Senna - T2, Avenida Ayrton Senna - T3, Avenida Ayrton Senna - Alça, Avenida Senador Júlio José de Campos, Trav. Lúcia Candida Botega - PE, Trav. Lúcia Candida Botega - PD, Rua do Araújo (RI) - T1, Rua do Araújo (RI) - T2, Travessa Sandra Murata Ito, Avenida Uniflor, Trav. Wagner Roberto, Rua dos Esportes, Rua José Chianesi (Rua-A), Trav. Álvaro Teixeira costa, Avenida Papa João XXIII (b), Travessa Thomaz Petrucci neto (Rua U-2) - PE, Travessa thomaz petrucci neto (Rua U-2) - PD, Travessa C4, Travessa Valdo Saggin, Avenida Pioneiro Valdir Telles de Oliveira (BD), Acesso Leste Avenida Nossa Sr.ª Aparecida, Travessa Dr.º Celso de Oliveira Santos (U-3) - PE, Travessa Dr.º Celso de Oliveira Santos (U-3) - PD, Avenida Doutor Ulisses Guimarães (Rua-D), Rua C12, Trav. Dr. Sidney Nascimento - PE, Trav. Dr. Sidney Nascimento - PD, Avenida Pioneiro Arlindo Caione (DF), Avenida São Gabriel - (via de acesso), Perimetral Senhora Santana, Rua Santa Edwiges, Rua São Tomé, Rua Santa Efigênia, Rua São Caetano, Rua Santo André - T1, Rua Santo André - T2, Rua São Miguel - T1, Rua São Miguel - T2, Rua São Vicente - T1, Rua São Vicente - T2, Rua Santa Paula, Rua Santa Apolônia, Trav. João Manoel Honório - PE, Trav. João Manoel Honório - PD, Avenida Érico Antônio de Carli (Avenida-E), Avenida Mário Raseira Leinig, Travessa Francisco Murilo Pinheiro - PE, Travessa Francisco Murilo Pinheiro - PD, Avenida Pioneiro Plácido de Carli (FH), Rua Padre Geraldo Magela de Lima Mayrink (EG1), Rua Padre Sebastião Santana Silva, Travessa H - PE, Travessa H - PD, Trav. Darci Bosi - PE, Trav. Darci Bosi - PD, Avenida Paulo Pires Pereira (G), Rua Acerola, Trav. Alcindo conde (Rua u-7) - PE, Trav. Alcindo conde (Rua u-7) - PD, Rua Raimundo Carlos de Figueiredo, Avenida Pioneiro Odílio Oliveira de Paula (HJ), Travessa Manoel Lourenço - PE, Travessa Manoel Lourenço - PD, Avenida Castro Alves (J), Rua Euclides da Cunha (JS), Rua Érico Veríssimo (J1), Rua Manoel bandeira (J2), Rua Carlos Drummond de Andrade (J3), Rua Vinícius de Moraes (J4), Rua Cecília Meireles (J5), Rua Guimarães Rosa (J1), Rua José de Alencar (J2), Rua Gonçalves Dias (J3), Rua Cassimiro de Abreu (J4), Rua Alvares de Azevedo (J5), Rua Fagundes Varela (J6), Rua Graça Aranha (J7), Rua Manoel Matos Coelho (GS), Rua GS1, Rua GS2, Rua GS3, Rua Vereador Paulo César Leinig (G6) - T1, Rua Vereador Paulo César Leinig (G6) - T2, Rua Pioneiro Aldenor Alves Freire (G-5) - T1, Rua Pioneiro Aldenor Alves freire (g-5) - T2, Rua Joaquim Silvério de Castro (G4) - T1, Rua Joaquim Silvério de Castro (G4) - T2, Rua Florentino Xavier da Trindade (G-3) - T1, Rua Florentino Xavier da Trindade (G-3) - T2, Rua Valdomiro Wilson Reck (Rua G2) - T1, Rua Valdomiro Wilson Reck (Rua G2) - T2, Rua Dona Mariazinha Silva (Rua G1) - T1, Rua Dona Mariazinha Silva (Rua G1) - T2, Rua Orquídeas (H1) - T1, Rua Orquídeas (H1) - T2, Rua Dracena (H2) - T1, Rua Dracena (H2) - T2, Rua Palmeira (H3) - T1, Rua Palmeira (H3) - T2, Rua Pinheiro (H4) - T1, Rua Pinheiro (H4) - T2, Rua Flamboyant (H5) - T1, Rua Flamboyant (H5) - T2, Rua Acácia (H6), Rua Primavera (H7), Rua Sebastiana Lacerda Martins (E-1) - T1, Rua Sebastiana Lacerda Martins (E-1) - T2, Rua Helena Augusta dos Santos da Riva (E\_2) - T1, Rua Helena Augusta dos Santos da Riva (E\_2) - T2, Rua Luiz Carlos Vicente (Rua E-3) - T1, Rua Luiz Carlos Vicente (Rua E-3) - T2, Rua (E4) - T1, Rua (E4) - T2, Perimetral Rotary Internacional, Rua Projetada 3 - PE, Rua Projetada 3 - PD, Rua Presidente Afonso Pena (C7), Rua Pres. Garrastazu Médici (C6), Rua Ruy Barbosa (C11), Rua Presidente Castelo Branco (C-5), Rua Pres. Tancredo de Almeida Neves (C10), Rua Wilson Clever Lima (C4), Rua Presidente Epitácio Pessoa, Rua C3, Rua Pres. João Café Filho (C-9), Rua Presidente Venceslau Brás (C-2), Rua Presidente Getúlio Dornelles Vargas (Rua C-1), Rua Pioneiro Etelvino Dal'Acqua (A-1) - T1, Rua Pioneiro Etelvino Dal'Acqua (A-1) -**

T2, Rua Emilio Caione (A-2) - T1, Rua Emilio Caione (A-2) - T2, Rua Pioneiro Paul Vaes (A-3), Avenida Leandro Adorno - T1, Rua Miguel Isamo Yocida (A-4) - T1, Rua Miguel Isamo Yocida (A-4) - T2, Rua Rosária Puga (A-5) - T1, Rua Rosária Puga (A-5) - T2, Rua (A-6) - T1, Rua (A-6) - T2, Rua Recanto 01, Rua Recanto 02, Domingues de morais - T1, Domingues de morais - T2, Domingues de Morais - T3, Rua (F2) Orlando Dias dos Santos - T1, Rua (F2) Orlando Dias dos Santos - T2, Rua (F3) Francisco Rangel - T1, Rua (F3) Francisco Rangel - T2, Rua (F4) Vítor Cosi Seraphin - T1, Rua (F4) Vítor Cosi Seraphin - T2, Rua (F5) Eucaris da Silva Couto - T1, Rua (F5) Eucaris da Silva Couto - T2, Rua (F6) Hercílio Galdêncio Nascimento - T1, Rua (F6) Hercílio Galdêncio Nascimento - T2, Rua (F7) Luiz Oglíaria - T1, Rua (F7) Luiz Oglíaria - T2, Rua Antônio Valverde Biega (Rua D-1) - T1, Rua Antônio Valverde Biega (Rua D-1) - T2, Rua Cecília Zílio (Rua D-2) - T1, Rua Cecília Zílio (Rua D-2) - T2, Rua Pedro Biela -T1, Rua Pedro Biela -T2, Rua SD Adão A. Dos Santos - T1, Rua SD Adão A. Dos Santos - T2, Rua Marcolino Malacarne (D-5) - T1, Rua Marcolino Malacarne (D-5) - T2, Rua José P. De Oliveira Filho - T1, Rua José P. De Oliveira Filho - T2, Rua Valdemar Hartwing - T1, Rua Valdemar Hartwing - T2, Rua Paulino Comper. (Rua B-1) - T1, Rua Paulino Comper. (Rua B-1) - T2, Rua Valfredo José Santana (B3), Rua José Francisco de Oliveira (B4) - T1, Rua José Francisco de Oliveira (B4) - T2, Rua Vítor Campos Cavagnoli (B5) - T1, Rua Vítor Campos Cavagnoli (B5) - T2, Rua André Luiz (B6) - T1, Rua André Luiz (B6) - T2, Rua Cora Coralina. R. H-4, Rua Monteiro Lobato R. H-5, Rua Ivdandolina Rosa Nazário .R. H-6, Rua Irmã Maria José Machado R. H-9 - T1, Rua Irmã Maria José Machado R. H-9 - T2, Rua Madre Paulina R. H-10 - T1, Rua Madre Paulina R. H-10 - T2, Rua Massaharu Taniguchi (B2) - T1, Rua Massaharu Taniguchi (B2) - T2, Rua Irmã Dulce H 12ª, Rua Padre José de Paula Neto H13-T1, Rua Padre José de Paula Neto H13-T2, Rua Padre Geraldo Silva Araújo H14 - T1, Rua Padre Geraldo Silva Araújo H14 - T2, Rua Estrela Dalva, Rua Estrela do Oriente, Rua Estrela Guia, Rua Estrela da Manhã, Avenida Ariosto da Riva. - T1, Avenida Ariosto da Riva - T2, Avenida Ariosto da Riva - Rua lateral, Avenida Ariosto da Riva - Alça, Avenida Ludovico da Riva Neto, Avenida Ludovico da Riva Neto - Alça, Perimetral Deputado Federal Rogério Lucio Soares da Silva, Perimetral Deputado Federal Rogério Lucio Soares da Silva - Alça 1, Perimetral Deputado Federal Rogério Lucio Soares da Silva - Alça 2, Perimetral Auxiliar das Begônias, Avenida Brasil, Avenida Edelton Boschirolli, Rua Raquel Queiroz, Rua João de Barro, Rua Arapongas - T1, Rua Arapongas - T2, Rua Arapongas - T3, Rua Arapongas - T3, Rua Arapongas - T1, Rua Arapongas - T2, Rua Arapongas - T3, Avenida das Araras, Avenida das Araras - Alça, Rua dos Pardais - T1, Rua dos Pardais - T2, Rua Papagaio - T1, Rua Papagaio - T2, Rua Andorinha - T1, Rua Andorinha - T2, Rua dos Canários, Rua das Garças, Rua dos Tucanos - T1, Rua dos Tucanos - T2, Rua Avestruz, Rua Mutum, Avenida Vó Alice - PE, Avenida Vó Alice - PD, Av. Central Gedalva de Oliveira Baco, Avenida Principal Francisco de Assis Leal. Total de 249 ruas/avenidas. Coordenadas rua principal: Perimetral Telles Pires; Coordenada inicial: 09°52'43.90"S; 56°05'48.01"O Coordenada final: 09°51'06.28"S; 56°05'18.49"O, totalizando uma extensão de 170.532,29 m², no Município de Alta Floresta-MT.

Art. 2º Designar como Fiscal do Convênio o servidor: Eng.º **TULIO FAVALESSA DA SILVA** - Matrícula nº 144803, com a missão de acompanhar, fiscalizar a aplicação dos recursos, efetuar liberações de parcelas, analisar prestação de contas da execução física e recebimento da obra, nos moldes do Inciso XVII do art. 2º da Instrução Normativa 001/2015 de 23 de fevereiro de 2015.

Art. 3º Designar como Fiscal Substituto os servidores: Eng.ª **MARCILENE OURIVES DA SILVA** - Matrícula nº 248728 (Substituto 1), e a Eng.ª **LUANA CAMPOS SILVEIRA** - Matrícula nº 294908 (Substituto 2), com a missão de exercer a função de Fiscal de Obra nas ausências e/ou impedimentos legais do titular, competindo-lhe todas as prerrogativas estabelecidas no Artigo 2º desta Portaria.

Art. 4º Esta portaria entra em vigor a partir de sua publicação, revogando as disposições em contrário, a partir da data de sua assinatura. Registrada, Publicada, Cumpra-se.

Cuiabá, 01 de março de 2023.

**Engº Nilton de Britto**  
Secretário Adjunto de Obras Rodoviárias  
SAOR/SINFRA/MT  
(documento original assinado)

**PORTARIA Nº 065/2023/SAOR/SINFRA**

A Secretaria de Estado de Infraestrutura e Logística, no uso de suas atribuições e prerrogativas legais, considerando as disposições da Lei Federal nº. 14.133, de 01 de abril de 2021, Art. 117, por meio do Secretário Adjunto de Obras Rodoviárias **ENGº NILTON DE BRITTO**, respaldado pela Portaria nº 016/2019/GS/SINFRA, de 21 de fevereiro de 2019, RESOLVE:

Art. 1º Nomear servidores como representantes da Secretaria de Estado de Infraestrutura e Logística para a fiscalização do **Termo de Convênio nº 1070/2021/SINFRA**, celebrado com a Prefeitura Municipal de Alto Paraguai, cujo objeto **Pavimentação Asfáltica em TSD, Recapeamento Asfáltico em PMF, Recuperação em Microrrevestimento Asfáltico à Frio, Drenagem de Águas Pluviais e Sinalização Viária em Vias Urbanas nas Ruas: PAVIMENTAÇÃO ASFÁLTICA EM TSD: Rua 13 de junho (entre Rua Belo Horizonte e Rua 13 de agosto), Rua Raposo Tavares (entre Rua Santa Rita e Rua Belo Horizonte), Rua Belo Horizonte (entre Rua Raposo Tavares e Rua Almirante Barroso) Rua Santa Rita (entre Rua Raposo Tavares e Rua Presidente Médice), Rua Presidente Médice (entre Rua Projetada e Rua 13 de junho), Rua 13 de maio (entre Rua 13 de junho e final da via), Rua 10 de junho (entre Rua 13 de junho e Rua 02), Rua Guilherme P. Olelo (entre Rua 13 De junho e Rua 02), Rua Bento Lobo (entre Rua Guilherme P. Olelo e Rua 13 de agosto), Rua 13 de agosto (entre Rua 13 de junho e Rua Almirante Barroso), Rua Dr. Marzavão De Siqueira (entre Rua Presidente Médice e Rua 10 de junho), Rua 13 de maio (entre Travessa São João e Rua Dr. Marzavão de Siqueira), Rua Getúlio Vargas (entre Rua Odilon Gomes e Rua Presidente Médice), Rua Castelo Branco (entre Rua Bonfim e Rua Fernando Correa da Costa), Rua Mário Monteiro Filho (entre Rua Bonfim e Rua Filinto Muller), Rua Projetada 72 (entre Rua Bonfim e Rua Fernando Correa da Costa), Rua Silvío Machado (entre Rua Castelo Branco e Rua Projetada 72), Rua Odilon Gomes (entre Rua Almirante Barroso e Rua Projetada 72), Rua Fernando Correa da Costa (entre Rua Castelo Branco e Rua Santo Antônio), Rua Presidente Médice (entre Rua Joaquim Murinho e Rua Santo Antônio), Rua Filinto Muller (entre Rua Presidente Médice e Rua São Pedro), Rua Pulquério Lemes (entre Presidente Médice e Rua Barão de Melgaço), Rua Augusto Mário (entre Rua Almirante Barroso e Rua Filinto Muller), Rua Travessa A (entre Rua Joaquim Murinho e Rua Pulquério Lemes), Rua Noeli (entre Rua Almirante Barroso e Rua Joaquim Murinho), Rua Cinco (entre Rua Noeli e Rua Júlio Campos), Rua Júlio Campos (entre Rua Almirante Barroso e Rua Joaquim Murinho), Rua Augusto Mário (entre Rua Filinto Muller e Travessa São Pedro), Travessa São Pedro (entre Rua Augusto Mário e Rua Filinto Muller), Rua São Pedro (entre Rua Filinto Muller e Rua Major Simão A. Barros), Travessa Santos Dumont (entre Rua Santos Dumont e Rua Augusto Mário), Rua Santos Dumont (entre Rua São Pedro e Travessa Santos Dumont), Rua Duque de Caxias (entre Rua José Trindade e Fazenda Velha), Rua 15 de novembro (entre Ponte do Córrego Fazenda Velha e Acesso Vicinal), Rua Alameda A - São Pedro (entre Rua Almirante Barroso e final de via), Rua B - São Pedro (entre Rua Alameda A e final de via); **RECAPEAMENTO ASFÁLTICO PMF: Rua Batista das Neves (entre Rua Júlio Muller e Rua Santos Dumont), Rua Pedro Teles Menezes (entre Rua Joaquim Murinho e Rua Júlio Muller), Rua Barão de Melgaço (entre Rua Almirante Barroso e Rua Mascarenhas Moraes), Rua Santa Rita (entre Rua das Perdizes e Rua Almirante Barroso); RECUPERAÇÃO EM MICRORREVESTIMENTO Rua Almirante Barroso (parte 1) - (entre acesso Bairro São Pedro e Rua Joaquim Murinho), Rua Almirante Barroso (parte 2) - (entre Acesso Bairro São Pedro e Rua Joaquim Murinho), Rua Joaquim Murinho (entre Rua Marechal Rondon e Rua 15 de novembro), Rua José Trindade (entre Rua Mascarenhas Moraes e Rua 15 De novembro), Rua Barão de Melgaço (entre Rua Mascarenhas Moraes e Rua José Trindade), Rua Trindade (entre Rua Barão de Melgaço e Rua José Trindade), Travessa José (entre Rua Tiradentes e Rua São José), Rua 7 de setembro (entre Rua Marechal Rondon e Rua 15 de novembro), Rua Mascarenhas Moraes (entre Rua Barão de Melgaço e Rua Joaquim Murinho), Rua Marechal Rondon (entre Rua Joaquim Murinho e Rua 7 de setembro), Rua Praça da Bandeira (entre Rua Joaquim Murinho e Rua 7 de setembro), Rua Tiradentes (entre Rua José Trindade e Rua 7 de setembro), Rua São José (entre Rua José Trindade e Rua 7 de setembro) e Rua 15 de novembro (entre Rua José Trindade e Rua 7 de setembro). Coordenadas da Rua principal: Rua Duque de Caxias Coordenada inicial: 14°30'38.500"S 56°28'47.761"O, Coordenada final: 14°30'29.443"S; 56°28'6.040"O, numa extensão total de 128.740,36 m², no Município de Alto Paraguai-MT.****

Art. 2º Designar como Fiscal do Convênio a servidora **Eng.ª EMILY TENÓRIO DE MEDEIROS** - Matrícula nº 322695, com a missão de acompanhar, fiscalizar a aplicação dos recursos, efetuar liberações de parcelas, analisar prestação de contas da execução física e recebimento da obra, nos moldes do Inciso XVII do art. 2º da Instrução Normativa 001/2015 de 23 de fevereiro de 2015.

Art. 3º Designar como **Fiscal Substituto** os servidores: **Eng.º CHARLES LIRA SALTARELLO - Matrícula nº 305608 (Substituto 1)** e a **Eng.ª HELEN LETICIA CANDIDO DOS SANTOS - Matrícula nº 317973 (Substituto 2)**, com a missão de exercer a função de Fiscal de Obra nas ausências e/ou impedimentos legais do titular, competindo-lhe todas as prerrogativas estabelecidas no Artigo 2º desta portaria.

Art. 4º Esta portaria entra em vigor a partir de sua publicação, revogando as disposições em contrário, a partir da data de sua assinatura.

Registrada, Publicada, Cumpra-se.

Cuiabá, 01 de março de 2022.

**Eng.º Nilton de Britto**  
Secretário Adjunto de Obras Rodoviárias  
SAOR/SINFRA/MT  
(documento original assinado)

**PORTARIA Nº 066/2023/SAOR/SINFRA**

A Secretaria de Estado de Infraestrutura e Logística, no uso de suas atribuições e prerrogativas legais, considerando as disposições da Lei Federal nº. 14.133, de 01 de abril de 2021, Art. 117, por meio do Secretário Adjunto de Obras Rodoviárias **ENG.º NILTON DE BRITTO**, respaldado pela Portaria nº 016/2019/GS/SINFRA, de 21 de fevereiro de 2019, RESOLVE:

Art. 1º Nomear servidores como representantes da Secretaria de Estado de Infraestrutura e Logística para a fiscalização do **Termo de Convênio nº 0097/2022/SINFRA**, celebrado com a **Prefeitura Municipal de Alto Taquari**, cujo objeto **Conservação de Pavimento com aplicação de Microrrevestimento em diversas vias, nos trechos: Rua Durvalino G. Barbosa, Rua Armindo F. Barbosa - trecho 1 ao 3, Rua Jucelino k. de Oliveira - trecho 1 ao 3, Rua Delfino Batista - trecho 1 ao 5, Rua Ondino Rodrigues Lima - trecho 1 ao 6, Avenida Dona Zica - pista esquerda trecho 1 ao 6, Avenida Dona Zica - pista direita trecho 1 ao 6, Rua Angélica, Rua Altino Pereira de Souza, Rua Rinaldo Adolfo Sauter - trecho e 2, Rua dos Pioneiros, Rua Projetada, Avenida Sarkis Samaraos - pista esquerda trecho 1 ao 3, Avenida Sarkis Samaraos - pista direita trecho 1 ao 3, Rua Justo Veríssimo, Rua Três Estados, Rua Eurides Ferreira Teodoro, Rua Antônio Joaquim de Freitas, Rua Sebastião de Souza Bado, Rua Oly Subtil de Oliveira - trecho 1 e 2, Rua Alberto de Sá, trecho 1 e 2, Rua Irene Barbosa Carvalho - trecho 1 e 2, Estrada Municipal - pista esquerda e direita, Rua Francisco Carvalho, Rua Marçal Batista, Rua Antônio Inácio, Rua Altino Pereira de Souza, Avenida Itamir Martins Cardoso, Rua nº 01 - trecho 1 e 2, Rua nº 02, Rua nº 03, Rua nº 04, Rua nº 05, Rua nº 06, Rua nº 07, Rua nº 08, Rua nº 09 - trecho 1 e 2, Rua nº 10 - trecho 1 e 2 e Rua nº 11, Coordenadas Rua principal: Rua Três Estados Coordenada inicial: 17°50'37.34"S; 53°16'39.69"O Coordenada final: 17°50'30.36"S; 53°16'26.38"O, totalizando uma extensão de 99.035,99 m², no Município de Alto Taquari -MT.**

Art. 2º Designar como **Fiscal do Convênio** a servidora **Eng.ª HELEN LETICIA CANDIDO DOS SANTOS - Matrícula nº 317973**, com a missão de acompanhar, fiscalizar a aplicação dos recursos, efetuar liberações de parcelas, analisar prestação de contas da execução física e recebimento da obra, nos moldes do Inciso XVII do art. 2º da Instrução Normativa 001/2015 de 23 de fevereiro de 2015.

Art. 3º Designar como **Fiscal Substituto** os servidores: **Eng.ª LUANA CAMPOS SILVEIRA - Matrícula nº 294908 (Substituto 1)** e o servidor **Eng.º RAMIR RAEL CORDEIRO DE SOUZA - Matrícula nº 306596 (Substituto 2)**, com a missão de exercer a função de Fiscal de Obra nas ausências e/ou impedimentos legais do titular, competindo-lhe todas as prerrogativas estabelecidas no Artigo 2º desta Portaria.

Art. 4º Esta portaria entra em vigor a partir de sua publicação, revogando as disposições em contrário, a partir da data de sua assinatura.

Registrada, Publicada, Cumpra-se.

Cuiabá, 01 de março de 2023.

**Eng.º Nilton de Britto**  
Secretário Adjunto de Obras Rodoviárias  
SAOR/SINFRA/MT  
(documento original assinado)

**PORTARIA Nº 067/2023/SAOR/SINFRA**

A Secretaria de Estado de Infraestrutura e Logística, no uso de suas atribuições e prerrogativas legais, considerando as disposições da Lei Federal nº. 14.133, de 01 de abril de 2021, Art. 117, por meio do Secretário Adjunto de Obras Rodoviárias **ENG.º NILTON DE BRITTO**, respaldado pela Portaria nº 016/2019/GS/SINFRA, de 21 de fevereiro de 2019, RESOLVE:

Art. 1º Nomear servidores como representantes da Secretaria de Estado de Infraestrutura e Logística para a fiscalização do **Termo de Convênio Nº 1224/2021/SINFRA**, celebrado com a **Prefeitura Municipal de Apicás**, cujo objeto **Pavimentação Asfáltica e Drenagem de Águas Pluviais do Bairro Bom Jesus Rua Sergipe LD, Rua Sergipe LE, Rua Brasília, Rua Goiânia, Rua Belém, Rua São Paulo, Rua Natal LD, Rua Natal LE, Rua Maranhão, Av. Gov. Jaime Campos LD, Av. Gov. Jaime Campos LE e Av. Paraná, Coordenada da rua principal, Avenida Paraná Coordenada inicial: 9°33'59.10"S; 57°23'50.51"O Coordenada final: 9°33'35.06"S; 57°23'42.49"O, totalizando 17.291,02 m² no município de Apicás-MT.**

Art. 2º Designar como **Fiscal do Convênio** o servidor **Eng.º TULIO FAVALESSA DA SILVA - Matrícula nº 144803**, com a missão de acompanhar, fiscalizar a aplicação dos recursos, efetuar liberações de parcelas, analisar prestação de contas da execução física e recebimento da obra, nos moldes do Inciso XVII do art. 2º da Instrução Normativa 001/2015 de 23 de fevereiro de 2015.

Art. 3º Designar como **Fiscal Substituto** os servidores: **Eng.ª MARCILENE OURIVES DA SILVA - Matrícula nº 248728**, e a servidora **Eng.ª LUANA CAMPOS SILVEIRA - Matrícula nº 294908**, com a missão de exercer a função de Fiscal de Obra nas ausências e/ou impedimentos legais do titular, competindo-lhe todas as prerrogativas estabelecidas no Artigo 2º desta Portaria.

Art. 4º Esta portaria entra em vigor a partir de sua publicação, revogando as disposições em contrário, a partir da data de sua assinatura.

Registrada, Publicada, Cumpra-se.

Cuiabá, 01 de março de 2023.

**Eng.º Nilton de Britto**  
Secretário Adjunto de Obras Rodoviárias  
SAOR/SINFRA/MT  
(documento original assinado)

**PORTARIA Nº 068/2023/SAOR/SINFRA**

A Secretaria de Estado de Infraestrutura e Logística, no uso de suas atribuições e prerrogativas legais, considerando as disposições da Lei Federal nº. 14.133, de 01 de abril de 2021, Art. 117, por meio do Secretário Adjunto de Obras Rodoviárias **ENG.º NILTON DE BRITTO**, respaldado pela Portaria nº 016/2019/GS/SINFRA, de 21 de fevereiro de 2019, RESOLVE:

Art. 1º Nomear servidores como representantes da Secretaria de Estado de Infraestrutura e Logística para a fiscalização do **Termo de CONVÊNIO Nº 1324/2022/SINFRA**, celebrado com a **Prefeitura Municipal de Apicás**, cujo objeto **Pavimentação Asfáltica dos Bairros: Bairro Bom Jesus II: Rua Cáceres, Rua Nobres, Rua Rondonópolis, Rua Sinop, Rua Colíder, Rua Garantás, Rua Campo Grande e Rua Juara; Bairro Bom Jesus III: Avenida Primeiro de Maio, Rua Cuiabá, Rua Rondonópolis, Rua Garantã, Rua Alvorada e Rua Paulo R. S. Germano; Coordenada da Rua principal: Avenida Primeiro de Maio, Coordenada inicial: 9°33'39.09S; 57°23'49.38O Coordenada final: 9°34'40.40S; 57°23'58.00O; totalizando uma extensão de 22.247,78m², no Município de Apicás -MT**

Art. 2º Designar como **Fiscal do Convênio** o servidor **Eng.º TULIO FAVALESSA DA SILVA - Matrícula nº 144803**, com a missão de acompanhar, fiscalizar a aplicação dos recursos, efetuar liberações de parcelas, analisar prestação de contas da execução física e recebimento da obra, nos moldes do Inciso XVII do art. 2º da Instrução Normativa 001/2015 de 23 de fevereiro de 2015.

Art. 3º Designar como **Fiscal Substituto** os servidores: **Eng.ª MARCILENE OURIVES DA SILVA - Matrícula nº 248728**, e a servidora **Eng.ª LUANA CAMPOS SILVEIRA - Matrícula nº 294908**, com a missão de exercer a função de Fiscal de Obra nas ausências e/ou impedimentos legais do titular, competindo-lhe todas as prerrogativas estabelecidas no Artigo 2º desta Portaria.

Art. 4º Esta portaria entra em vigor a partir de sua publicação, revogando as disposições em contrário, a partir da data de sua assinatura.

Registrada, Publicada, Cumpra-se.

Cuiabá, 01 de março de 2023.

**Eng.º Nilton de Britto**  
Secretário Adjunto de Obras Rodoviárias  
SAOR/SINFRA/MT  
(documento original assinado)

## PORTARIA Nº 069/2023/SAOR/SINFRA

A Secretaria de Estado de Infraestrutura e Logística, no uso de suas atribuições e prerrogativas legais, considerando as disposições da Lei Federal nº. 14.133, de 01 de abril de 2021, Art. 117, por meio do Secretário Adjunto de Obras Rodoviárias **ENGº NILTON DE BRITTO**, respaldado pela Portaria nº 016/2019/GS/SINFRA, de 21 de fevereiro de 2019, RESOLVE:

Art. 1º Nomear servidores como representantes da Secretaria de Estado de Infraestrutura e Logística para a fiscalização do **Termo de Convênio nº 1327/2022/SINFRA**, celebrado com a **Prefeitura Municipal de Apicás**, cujo objeto **Pavimentação Asfáltica e Drenagem Pluvial do Bairro Primavera II**, : Rua Vitória Régia, Rua Aguiomar R. Elias, Rua Geranios, Rua Cassandra e Avenida Primeiro de Maio A, Avenida Primeiro de Maio B; Coordenada da Rua principal: Avenida Primeiro de Maio A, Coordenada inicial: 9°34'41.67S; 57°23'58.14O Coordenada final: 9°34'20.14S; 57°23'58.02 O; totalizando uma extensão de 14.338,36 m², no Município de Apicás -MT.

Art. 2º Designar como **Fiscal do Convênio** o servidor **Eng.º TULIO FAVALESSA DA SILVA** - Matrícula nº 144803, com a missão de acompanhar, fiscalizar a aplicação dos recursos, efetuar liberações de parcelas, analisar prestação de contas da execução física e recebimento da obra, nos moldes do Inciso XVII do art. 2º da Instrução Normativa 001/2015 de 23 de fevereiro de 2015.

Art. 3º Designar como **Fiscal Substituto** os servidores: **Eng.ª MARCILENE OURIVES DA SILVA** - Matrícula nº 248728, e a servidora **Eng.ª LUANA CAMPOS SILVEIRA** - Matrícula nº 294908, com a missão de exercer a função de Fiscal de Obra nas ausências e/ou impedimentos legais do titular, competindo-lhe todas as prerrogativas estabelecidas no Artigo 2º desta Portaria.

Art. 4º Esta portaria entra em vigor a partir de sua publicação, revogando as disposições em contrário, a partir da data de sua assinatura. Registrada, Publicada, Cumpra-se.

Cuiabá, 01 de março de 2023.

**Engº Nilton de Britto**  
Secretário Adjunto de Obras Rodoviárias  
SAOR/SINFRA/MT  
(documento original assinado)

## PORTARIA Nº 070/2023/SAOR/SINFRA

A Secretaria de Estado de Infraestrutura e Logística, no uso de suas atribuições e prerrogativas legais, considerando as disposições da Lei Federal nº. 14.133, de 01 de abril de 2021, Art. 117, por meio do Secretário Adjunto de Obras Rodoviárias **ENGº NILTON DE BRITTO**, respaldado pela Portaria nº 016/2019/GS/SINFRA, de 21 de fevereiro de 2019, RESOLVE:

Art. 1º Nomear servidores como representantes da Secretaria de Estado de Infraestrutura e Logística para a fiscalização do **Termo de Convênio nº 0248/2021/SINFRA**, celebrado com a **Prefeitura Municipal de Arenópolis**, cujo objeto **Conservação de Pavimento Asfáltico nos trechos: Avenida Daury Ryva Lado Direito Trecho 01, Avenida Daury Ryva Lado Direito Trecho 02, Avenida Daury Ryva Lado Esquerdo Trecho 01, Avenida Daury Ryva Lado Esquerdo Trecho 02, Rua 12, Rua 14, Rua 16, Rua Alceu Rambo, Rua Antonio Alves Pereira, Rua Carlos Drumond De Andrade, Rua Castro Alves, Rua Costa E Silva, Rua D Trecho 1, Rua D Trecho 2, Rua D Trecho 3, Rua Glicerio Martins Pinto Trecho 01, Rua Glicerio Martins Pinto Trecho 02, Rua Jaime Joaquim, Rua Joaquim Nabuco, Rua José Eustaquino Pereira, Rua Juscelino Kubstcheck Trecho 01, Rua Juscelino Kubstcheck Trecho 02, Rua Juscelino Kubstcheck Trecho 03, Rua Lauro Salgado, Rua Oscar Josetti Trecho 01, Rua Oscar Josetti Trecho 02, Rua Padre João Bosco Trecho 01, Rua Padre João Bosco Trecho 02, Rua Presidente Vargas, Rua Sebastião Gomes Soares, Travessa Esmeralda, Travessa Brilhante, Rua Da Praça Uirapuru Trecho 01, Rua Da Praça Uirapuru Trecho 02, Rua Da Praça Uirapuru Trecho 03, Rua Da Praça Uirapuru Trecho 04, Rua A, Rua Joaquim Otávio Pereira, Rua Areolino Viana. Coordenada Rua principal: Rua Presidente Vargas coordenada inicial: 14°28'4.22"S; 56°50'37.67" Coordenada final: 14°27'44.56"S 56°50'40.52"O, totalizando uma extensão de 48.016,67 m², no Município de Arenópolis -MT.**

Art. 2º Designar como **Fiscal do Convênio** a servidora **Eng.ª EMILY TENÓRIO DE MEDEIROS** - Matrícula nº 322695, com a missão de acompanhar, fiscalizar a aplicação dos recursos, efetuar liberações de parcelas, analisar prestação de contas da execução física e recebimento da obra, nos moldes do Inciso XVII do art. 2º da Instrução Normativa 001/2015 de 23 de fevereiro de 2015.

Art. 3º Designar como **Fiscal Substituto** os servidores: **Eng.º CHARLES LIRA SALTARELLO** - Matrícula nº 305608 (Substituto 1) e a **Eng.ª HELEN LETICIA CANDIDO DOS SANTOS** - Matrícula nº 317973 (Substituto 2), com a missão de exercer a função de Fiscal de Obra nas ausências e/ou impedimentos legais do titular, competindo-lhe todas as prerrogativas estabelecidas no Artigo 2º desta Portaria.

Art. 4º Esta portaria entra em vigor a partir de sua publicação, revogando as disposições em contrário, a partir da data de sua assinatura. Registrada, Publicada, Cumpra-se.

Cuiabá, 01 de março de 2023.

**Engº Nilton de Britto**  
Secretário Adjunto de Obras Rodoviárias  
SAOR/SINFRA/MT  
(documento original assinado)

## PORTARIA Nº 071/2023/SAOR/SINFRA

A Secretaria de Estado de Infraestrutura e Logística, no uso de suas atribuições e prerrogativas legais, considerando as disposições da Lei Federal nº. 14.133, de 01 de abril de 2021, Art. 117, por meio do Secretário Adjunto de Obras Rodoviárias **ENGº NILTON DE BRITTO**, respaldado pela Portaria nº 016/2019/GS/SINFRA, de 21 de fevereiro de 2019, RESOLVE:

Art. 1º Nomear servidores como representantes da Secretaria de Estado de Infraestrutura e Logística para a fiscalização do **Termo de Convênio nº 0527/2021/SINFRA**, celebrado com a **Prefeitura Municipal Colíder**, cujo objeto **Aquisição de Material para Aplicação de Microrrevestimento nos Trechos: Avenida Daury Riva LD - Trecho 01, Avenida Daury Riva LE - Trecho 01, Rotatória 01, Avenida Daury Riva LD - Trecho 02, Avenida Daury Riva LE - Trecho 02, Rotatória 02, Avenida Daury Riva LD - Trecho 03, Avenida Daury Riva LE - Trecho 03, Rotatória 03, Avenida Daury Riva LD - Trecho 04, Avenida Daury Riva LE - Trecho 04, Rotatória 04, Avenida Daury Riva LD - Trecho 05 e Avenida Daury Riva LE - Trecho 05, Coordenada rua principal: Avenida Daury Riva LD - Trecho 01 Coordenadas inicial: 10°47'25.49"S; 55°27'48.91"O Coordenadas final: 10°47'56.82"S; 55°27'29.75"O, numa extensão total de 42.322,06 m², no Município de Colíder-MT.**

Art. 2º Designar como **Fiscal do Convênio** o servidor **Eng.º TULIO FAVALESSA DA SILVA** - Matrícula nº 144803, com a missão de acompanhar, fiscalizar a aplicação dos recursos, efetuar liberações de parcelas, analisar prestação de contas da execução física e recebimento da obra, nos moldes do Inciso XVII do art. 2º da Instrução Normativa 001/2015 de 23 de fevereiro de 2015.

Art. 3º Designar como **Fiscal Substituto** os servidores: **Eng.ª MARCILENE OURIVES DA SILVA** - Matrícula nº 248728 (Substituto 1) e a servidora **Eng.ª LUANA CAMPOS SILVEIRA** - Matrícula nº 294908 (Substituto 2), com a missão de exercer a função de Fiscal de Obra nas ausências e/ou impedimentos legais do titular, competindo-lhe todas as prerrogativas estabelecidas no Artigo 2º desta Portaria.

Art. 4º Esta portaria entra em vigor a partir de sua publicação, revogando as disposições em contrário, a partir da data de sua assinatura. Registrada, Publicada, Cumpra-se.

Cuiabá, 01 de março de 2023.

**Engº Nilton de Britto**  
Secretário Adjunto de Obras Rodoviárias  
SAOR/SINFRA/MT  
(documento original assinado)

## PORTARIA Nº 072/2023/SAOR/SINFRA

A Secretaria de Estado de Infraestrutura e Logística, no uso de suas atribuições e prerrogativas legais, considerando as disposições da Lei Federal nº. 14.133, de 01 de abril de 2021, Art. 117, por meio do Secretário Adjunto de Obras Rodoviárias **ENGº NILTON DE BRITTO**, respaldado pela Portaria nº 016/2019/GS/SINFRA, de 21 de fevereiro de 2019, RESOLVE:

Art. 1º Nomear servidores como representantes da Secretaria de Estado de Infraestrutura e Logística para a fiscalização do **Termo de Convênio nº 0552/2020/SINFRA**, celebrado com a **Prefeitura Municipal de Guiratinga - MT**, cujo objeto **formalizar entendimentos entre as partes no sentido de unirem esforços e recursos para Conservação de Pavimento com aplicação de Lama Asfáltica nos Trechos: Rua Pres. Kennedy, Av. Pres. Medice, Rua 05, Rua Justiniano Carvalho, Rua Flamarion Dourado (LD e LE), Rua 10, Rua Dr. Juliano José (Trecho 01 à 03), Rua Itiquira (Trecho 01 e 02), Rua Diamantino (Trecho 01 à 03), Rua Tocantins (Trecho 01 à 03), Rua Dom Camilo Faresin (Trecho 02), Rua Generoso Ponce, Rua Pedro Celestino (Trecho 01 à 08), Rua João Pessoa (Trecho 01 e 02), Rua Santa Cruz, Av. B, Av. Rio das Garças (Trecho 01 e 02), Rua A, Rua B, Rua C, Rua D, Av. Bahia (Trecho 01 e 02) Av. Bahia (Trecho 03 LD e LE), Av. Rio Branco (Trecho 01 LD e LE), Av. Rio Branco (Trecho 02), Av. Mal. Rondon (Trecho 01 e 02), Rua Luiz Orione, Av. Araguaia (Trecho 01 e 02), Av. Araguaia, Av. Araguaia (Trecho 03 LD), Av. Paraná, Av. Rotary Internacional (Trecho 01 LD e LE), Av. Rotary Internacional (Trecho 02 LD e LE), Av. Rotary Internacional (Trecho 03), Av. Pará (Trecho 01), Av. Pará (Trecho 02 LD e LE). Coordenada da Rua principal: Avenida Paraná Coord. Início. 16°20'45.63"S 53°46'10.00"O Coord. Final 16°21'5.21"S 53°45'36.75"O, numa extensão total de 198.282,85 m² no Município de Guiratinga-MT.**

Art. 2º Designar como **Fiscal do Convênio** o servidor **ENG.º TULIO FAVALESSA DA SILVA** - Matrícula nº 144803, com a missão de acompanhar, fiscalizar a aplicação dos recursos, efetuar liberações de parcelas, analisar prestação de contas da execução física e recebimento da obra, nos moldes do Inciso XVII do art. 2º da Instrução Normativa 001/2015 de 23 de fevereiro de 2015.

Art. 3º Designar como **Fiscal Substituto** os servidores: **ENG.ª MARCILENE OURIVES DA SILVA** - Matrícula nº 248728 (Substituto 1) e a **ENG.ª EMILY TENÓRIO DE MEDEIROS** - Matrícula nº 322695 (Substituto 2), com a missão de exercer a função de Fiscal de Obra nas ausências e/ou impedimentos legais do titular, competindo-lhe todas as prerrogativas estabelecidas no Artigo 2º desta portaria.

Art. 4º Esta portaria entra em vigor a partir de sua publicação, revogando as disposições em contrário, a partir da data de sua assinatura. Registrada, Publicada, Cumpra-se.

Cuiabá, 01 de março de 2023.

**Engº Nilton de Britto**  
Secretário Adjunto de Obras Rodoviárias  
SAOR/SINFRA/MT  
(documento original assinado)

## PORTARIA Nº 073/2023/SAOR/SINFRA

A Secretaria de Estado de Infraestrutura e Logística, no uso de suas atribuições e prerrogativas legais, considerando as disposições da Lei Federal nº. 14.133, de 01 de abril de 2021, Art. 117, por meio do Secretário Adjunto de Obras Rodoviárias **ENGº NILTON DE BRITTO**, respaldado pela Portaria nº 016/2019/GS/SINFRA, de 21 de fevereiro de 2019, RESOLVE:

Art. 1º Nomear servidores como representantes da Secretaria de Estado de Infraestrutura e Logística para a fiscalização do **Termo de Convênio nº 1493/2022/SINFRA**, celebrado com a **Prefeitura Municipal de Ipiranga do Norte**, cujo objeto **Pavimentação asfáltica, drenagem, sinalização viário na Avenida Rio Branco trecho I II e II. Coordenada Rua principal: Avenida Rio Branco trecho I; coordenada inicial: 12°14'07.67"S 56°09'13.38"O Coordenada final: 12°13'18.74"S 56°09'24.63"O, numa extensão total de 27.153,36 m², no Município de Ipiranga do Norte -MT.**

Art. 2º Designar como **Fiscal do Convênio** o servidor **Engº CHARLES LIRA SALTARELLO - Matrícula nº 305608**, com a missão de acompanhar, fiscalizar a aplicação dos recursos, efetuar liberações de parcelas, analisar prestação de contas da execução física e recebimento da obra, nos moldes do Inciso XVII do art. 2º da Instrução Normativa 001/2015 de 23 de fevereiro de 2015.

Art. 3º Designar como **Fiscal Substituto** os servidores **Engª HELEN LETICIA CANDIDO DOS SANTOS - Matrícula nº 317973 (Substituto 1)** e a **Eng.ª LUANA CAMPOS SILVEIRA - Matrícula Nº 294908 (Substituto 2)**, com a missão de exercer a função de Fiscal de Obra nas ausências e/ou impedimentos legais do titular, competindo-lhe todas as prerrogativas estabelecidas no Artigo 2º desta Portaria.

Art. 4º Esta portaria entra em vigor a partir de sua publicação, revogando as disposições em contrário, a partir da data de sua assinatura. Registrada, Publicada, Cumpra-se.

Cuiabá, 01 de março de 2023.

**Engº Nilton de Britto**

Secretário Adjunto de Obras Rodoviárias  
SAOR/SINFRA/MT  
(documento original assinado)

## PORTARIA Nº 074/2023/SAOR/SINFRA

A Secretaria de Estado de Infraestrutura e Logística, no uso de suas atribuições e prerrogativas legais, considerando as disposições da Lei Federal nº. 14.133, de 01 de Abril de 2021, Art. 117, por meio do Secretário Adjunto de Obras Rodoviárias **ENGº NILTON DE BRITTO**, respaldado pela portaria nº 016/2019/GS/SINFRA, de 21 de fevereiro de 2019, RESOLVE:

Art. 1º Nomear servidores como representantes da Secretaria de Estado de Infraestrutura e Logística para a fiscalização do **Termo de Convênio Nº 1260/2022/SINFRA**, celebrado com a **Prefeitura Municipal de Nova Marilândia**, cujo objeto **Execução de Recuperação de Pavimento com Microrrevestimento nas Ruas e Avenidas, no município de Nova Marilândia-MT.**

Art. 2º Designar como **Fiscal do Convênio** a servidora **Eng.ª EMILY TENORIO DE MEDEIROS - Matrícula nº 322695**, com a missão de acompanhar, fiscalizar a aplicação dos recursos, efetuar liberações de parcelas, analisar prestação de contas da execução física e recebimento da obra, nos moldes do Inciso XVII do art. 2º da Instrução Normativa 001/2015 de 23 de fevereiro de 2015.

Art. 3º Designar como **Fiscal Substituto** os servidores: **Eng.º CHARLES LIRA SALTARELLO - Matrícula Nº 305608 (Substituto 1)** e a servidora **Eng.ª HELEN LETÍCIA CANDIDO DOS SANTOS - Matrícula Nº 317379 (Substituto 2)**, com a missão de exercer a função de Fiscal de Obra nas ausências e/ou impedimentos legais do titular, competindo-lhe todas as prerrogativas estabelecidas no Artigo 2º desta portaria.

Art. 4º Esta portaria entra em vigor a partir de sua publicação, revogando as disposições em contrário, a partir da data de sua assinatura. Registrada, Publicada, Cumpra-se.

Cuiabá, 01 de março de 2023.

**Engº Nilton de Britto**

Secretário Adjunto de Obras Rodoviárias  
SAOR/SINFRA/MT  
(documento original assinado)

## PORTARIA Nº 075/2023/SAOR/SINFRA

A Secretaria de Estado de Infraestrutura e Logística, no uso de suas atribuições e prerrogativas legais, considerando as disposições da Lei Federal nº. 14.133, de 01 de abril de 2021, Art. 117, por meio do Secretário Adjunto de Obras Rodoviárias **ENGº NILTON DE BRITTO**, respaldado pela Portaria nº 016/2019/GS/SINFRA, de 21 de fevereiro de 2019, RESOLVE:

Art. 1º Nomear servidores como representantes da Secretaria de Estado de Infraestrutura e Logística para a fiscalização do **Termo de Convênio Nº 1699/2021/SINFRA**, celebrado com a **Prefeitura Municipal de Nova Olímpia**, cujo objeto **Recuperação de Pavimento em Microrrevestimento nos Trechos: Rua Maranhão, Avenida Brasil, Rua Amazonas, Av. Olacir Francisco de Moraes, Av. Governador Carlos Gomes Bezerra, Rua Castro Alves, Rua Marechal Candido Rondon, Rua Duque de Caxias, Rua Juscelino Kubstchek, Rua Dom Pedro I, Rua Santos Dumont, Rua José Alves Leão, Rua Ernesto de Souza Ferraz, Rua Sebastião Andre de Souza, Rua Presidente Costa e Silva, Rua Antonio Raimundo dos Santos, Avenida Gov. Blairo Borges Maggi e Rua 34, Coordenada da rua principal, Avenida Gov. Blairo Borges Maggi, Coordenada inicial: 14°47'41.43"S; 57°16'44.38"O Coordenada final: 14°47'17.23"S; 57°16'36.03"O, totalizando 56.822,37 m² no município de Nova Olímpia-MT.**

Art. 2º Designar como **Fiscal do Convênio** a servidora **Engª HELEN LETICIA CANDIDO DOS SANTOS - Matrícula nº 317973** com a missão de acompanhar, fiscalizar a aplicação dos recursos, efetuar liberações de parcelas, analisar prestação de contas da execução física e recebimento da obra, nos moldes do Inciso XVII do art. 2º da Instrução Normativa 001/2015 de 23 de fevereiro de 2015.

Art. 3º Designar como **Fiscal Substituto** os servidores: **Eng.º MAURICIO NUNES NEVES - Matrícula nº 126616 (Substituto 1)** e o **Eng.º TULIO FAVALESSA DA SILVA - Matrícula Nº 144803 (Substituto 2)**, com a missão de exercer a função de Fiscal de Obra nas ausências e/ou impedimentos legais do titular, competindo-lhe todas as prerrogativas estabelecidas no Artigo 2º desta Portaria.

Art. 4º Esta portaria entra em vigor a partir de sua publicação, revogando as disposições em contrário, a partir da data de sua assinatura. Registrada, Publicada, Cumpra-se.

Cuiabá, 01 de março de 2023.

**Engº Nilton de Britto**

Secretário Adjunto de Obras Rodoviárias  
SAOR/SINFRA/MT  
(documento original assinado)

## PORTARIA Nº 076/2023/SAOR/SINFRA

A Secretaria de Estado de Infraestrutura e Logística, no uso de suas atribuições e prerrogativas legais, considerando as disposições da Lei Federal nº. 14.133, de 01 de abril de 2021, Art. 117, por meio do Secretário Adjunto de Obras Rodoviárias **ENGº NILTON DE BRITTO**, respaldado pela Portaria nº 016/2019/GS/SINFRA, de 21 de fevereiro de 2019, RESOLVE:

Art. 1º Nomear servidores como representantes da Secretaria de Estado de Infraestrutura e Logística para a fiscalização do **Termo de Convênio Nº 1105/2021/SINFRA**, celebrado com a **Prefeitura Municipal de Santa Terezinha**, cujo objeto **Conservação de Pavimento com microrrevestimento: Avenida Conceição Lopes Cardoso, Avenida 09 - LE e Avenida 09 - LD Coordenada da rua principal: Avenida Conceição Lopes Cardoso, coordenada inicial: 10°28'28.78" S; 50°30'57.62" O Coordenada final: 10°27'56.21" S; 50°30'38.12" O totalizando 17.108,85 m², no Município de Santa Terezinha - MT.**

Art. 2º Designar como **Fiscal do Convênio** o servidor **Engº RAMIR RAELE CORDEIRO DE SOUZA - Matrícula nº 306596**, com a missão de acompanhar, fiscalizar a aplicação dos recursos, efetuar liberações de parcelas, analisar prestação de contas da execução física e recebimento da obra, nos moldes do Inciso XVII do art. 2º da Instrução Normativa 001/2015 de 23 de fevereiro de 2015.

Art. 3º Designar como **Fiscal Substituto** os servidores: **Eng.ª EMILY TENÓRIO DE MEDEIROS - Matrícula nº 322695 (Substituto 1)** e a **Eng.ª MARCILENE OURIVES DA SILVA - Matrícula Nº 248728 (Substituto 2)**, com a missão de exercer a função de Fiscal de Obra nas ausências e/ou impedimentos legais do titular, competindo-lhe todas as prerrogativas estabelecidas no Artigo 2º desta Portaria.

Art. 4º Esta portaria entra em vigor a partir de sua publicação, revogando as disposições em contrário, a partir da data de sua assinatura. Registrada, Publicada, Cumpra-se.

Cuiabá, 01 de março de 2023.

**Engº Nilton de Britto**

Secretário Adjunto de Obras Rodoviárias  
SAOR/SINFRA/MT  
(documento original assinado)

## PORTARIA Nº 077/2023/SAOR/SINFRA

A Secretaria de Estado de Infraestrutura e Logística, no uso de suas atribuições e prerrogativas legais, considerando as disposições da Lei Federal nº. 14.133, de 01 de abril de 2021, Art. 117, por meio do Secretário Adjunto de Obras Rodoviárias **ENG.º NILTON DE BRITTO**, respaldado pela Portaria nº 016/2019/GS/SINFRA, de 21 de fevereiro de 2019, RESOLVE:

Art. 1º Nomear servidores como representantes da Secretaria de Estado de Infraestrutura e Logística para a fiscalização do **Termo de Convênio nº 1506/2022/SINFRA**, celebrado com a **Prefeitura Municipal de Santo Antonio do Leste**, cujo objeto **Pavimentação Asfáltica, Drenagem Profunda e Sinalização Viária na Avenida Fortaleza (Trechos 01 e 02), coordenada inicial: 14°48'10.09"S; 53°36'54.01"O Coordenada final: 14°48'25.91"S; 53°36'44.94"O, totalizando uma extensão de 8.612,66 m², no Município de Santo Antônio do Leste-MT.**

Art. 2º Designar como **Fiscal do Convênio** o servidor **Eng.º TULIO FAVALESSA DA SILVA - Matrícula nº 144803**, com a missão de acompanhar, fiscalizar a aplicação dos recursos, efetuar liberações de parcelas, analisar prestação de contas da execução física e recebimento da obra, nos moldes do Inciso XVII do art. 2º da Instrução Normativa 001/2015 de 23 de fevereiro de 2015.

Art. 3º Designar como **Fiscal Substituto** os servidores: **Eng.ª MARCILENE OURIVES DA SILVA - Matrícula nº 248728(Substituto 1)**, e a servidora **Eng.ª EMILY TENORIO DE MEDEIROS - Matrícula nº 322695 (Substituto 2)**, com a missão de exercer a função de Fiscal de Obra nas ausências e/ou impedimentos legais do titular, competindo-lhe todas as prerrogativas estabelecidas no Artigo 2º desta Portaria.

Art. 4º Esta portaria entra em vigor a partir de sua publicação, revogando as disposições em contrário, a partir da data de sua assinatura. Registrada, Publicada, Cumpra-se.

Cuiabá, 01 de março de 2023.

**Eng.º Nilton de Britto**  
Secretário Adjunto de Obras Rodoviárias  
SAOR/SINFRA/MT  
(documento original assinado)

## PORTARIA Nº 078/2023/SAOR/SINFRA

A Secretaria de Estado de Infraestrutura e Logística, no uso de suas atribuições e prerrogativas legais, considerando as disposições da Lei Federal nº. 14.133, de 01 de abril de 2021, Art. 117, meio do Secretário Adjunto de Obras Rodoviárias, **ENG.º NILTON DE BRITTO**, respaldado pela Portaria nº 016/2019/GS/SINFRA, de 21 de fevereiro de 2019, RESOLVE:

Art. 1º Instituir **Comissão de Recebimento Definitivo** para análise e recebimento da obra executada e finalizada referente ao **Instrumento Contratual nº 267/2014/00/00 - SETPU**, firmado com a **CONSTRUTORA NHAMBIQUARAS LTDA**, cujo objeto é a **Pavimentação Asfáltica e Drenagem de Vias Públicas, com extensão total de 89.512,69 m², nos bairros: João Bosco Pinheiro, Três Barras, Tancredo Neves, Trecho Belvedere, Planalto, Recanto dos Pássaros, Três Lagoas, Alto Boa Vista, Alvorada, Antônio Dias, Consil, Despraiado, Ligação Jardim Gramado, Cohab São Gonçalo e Avenida Antártica no Distrito do Sucuri, no município de Cuiabá - MT.**

Art. 2º Ficam designados para compor a Comissão, os seguintes Engenheiros:

1. **Eng.ª MARCILENE OURIVES DA SILVA - Matrícula nº 248728 - Presidente;**
2. **Eng.º CHARLES LIRA SALTARELLO - Matrícula nº 305608 - 1º Membro;**
3. **Eng.ª LUANA CAMPOS SILVEIRA - Matrícula nº 294908 - 2º Membro.**

Art. 3º Os servidores designados deverão quando do término das obras, elaborar o Termo de Recebimento Definitivo, observada na disposição da alínea "b", do artigo 140, Lei Federal nº. 14.133/2021 e demais normas correlatas.

Art. 4º Esta portaria entra em vigor a partir de sua publicação. Registrada, Publicada, Cumpra-se.

Cuiabá, 01 de março de 2023.

**Eng.º Nilton de Britto**  
Secretário Adjunto de Obras Rodoviárias  
SAOR/SINFRA/MT  
(documento original assinado)

## PORTARIA Nº 059/2023/SAOR/SINFRA

A Secretaria de Estado de Infraestrutura e Logística, no uso de suas atribuições e prerrogativas legais, considerando as disposições da Lei Federal nº. 14.133, de 01 de abril de 2021, Art. 117, por meio do Secretário Adjunto de Obras Rodoviárias, **ENG.º NILTON DE BRITTO**, respaldado pela Portaria nº 016/2019/GS/SINFRA, de 21 de fevereiro de 2019, RESOLVE:

Art. 1º Nomear servidores como representantes da Secretaria de Estado de Infraestrutura e Logística para a fiscalização do **Instrumento Contratual nº 001/2023/SINFRA**, firmado com o **CONSÓRCIO PROJECTA-FCK**, cujo objeto é a **Elaboração de Estudos, Projetos Básicos e Projetos Executivos de Implantação, Pavimentação, Obras de Arte Especiais e Restauração de Rodovias, inclusive estudos para fins de licenciamento ambiental, para os trechos especificados no anexo I (Lote 02), e de acordo com o Sistema de Rodoviário Estadual - SRE.**

Art. 2º Designar como **Fiscal** o servidor: **o Eng.º JULIO XAVIER BERTULIO - Matrícula nº 71676**, com a missão de acompanhar e fiscalizar os serviços, elaborar medições, calcular reajustes, propor aditivos de prazos e valores e executar demais atos atinentes à execução do objeto contratado, observando as cláusulas contratuais, a legislação e normas correlatas vigentes, e ao final, elaborar o Termo de Recebimento Provisório, conforme prevê a alínea "a", do artigo 140, Lei Federal nº. 14.133/2021.

Art. 3º Designar como **Fiscal Substituto**, os servidores: **o Eng.º LEONARDO BARBOSA FERNANDES - Matrícula nº 322693 (Substituto 1) e o Eng.º PABLO AZEVEDO PIVETA - Matrícula nº 305624 (Substituto 2)**, com a missão de exercerem a função de Fiscal de Contrato nas ausências e/ou impedimentos legais do titular, competindo-lhe todas as prerrogativas estabelecidas no Artigo 2º desta portaria.

Art. 4º Designar como **Gestor do Contrato** as servidoras: **a Eng.ª CAMILA REGINA EBERLE (SUPERINTENDENTE DE PROJETOS), Eng.ª AYNÄ NEUMA LUZ CARVALHO-SUB I e JULIA TORRES MULLER-SUB II**, para em conjunto ou isoladamente exercerem a gestão do contrato, com a missão de acompanhamento gerencial, competindo-lhe zelar pela correta instrução dos processos de medições, reajustes, aditivos de prazos e valores, procedimentos de penalização e demais atos inerentes a gestão, de forma a zelar pelo fiel cumprimento de suas cláusulas e prazos.

Art. 5º Esta portaria entra em vigor a partir de sua publicação. Registrada, Publicada, Cumpra-se.

Cuiabá, 01 de março de 2023.

**Eng.º Nilton de Britto**  
Secretário Adjunto de Obras Rodoviárias  
SAOR/SINFRA/MT  
(documento original assinado)

\*REPUBLICA-SE POR TER SAÍDO INCORRETO

SESP

SECRETARIA DE ESTADO DE SEGURANÇA PÚBLICA

**EXTRATO DO SEGUNDO TERMO ADITIVO AO CONTRATO Nº 015/2021/SESP**

**DA ESPÉCIE:** Termo Aditivo ao Contrato nº015/2021/SESP, que entre si celebram o ESTADO DE MATO GROSSO, por intermédio da **SECRETARIA DE ESTADO DE SEGURANÇA PÚBLICA - SESP** e a empresa **WKF COMÉRCIO E SERVIÇOS LTDA.**

**DO OBJETO:** O presente Termo Aditivo tem por finalidade a **PRORROGAÇÃO DA VIGÊNCIA E ALTERAÇÃO DO PREÂMBULO** deste Contrato, cujo objeto consiste na prestação de serviço de controle integrado de pragas e manejo de aves (pombos), com fornecimento de todos os materiais, produtos e mão de obra necessários e com encargos sociais, nas instalações do prédio da Secretaria de Estado de Segurança Pública - SESP, atendendo aos requisitos indicados no relatório da Diretoria de Vigilância em Saúde (Centro de Controle de Zoonoses), bem como demais informações gerais e as plantas baixas apresentadas do edifício.

**DA ALTERAÇÃO DO PREÂMBULO:** Fica alterado o preâmbulo do contrato, relativo ao tipo societário da empresa, bem como o nome empresarial, passando a constar conforme abaixo descrito: Empresa: **WKF COMÉRCIO E SERVIÇOS LTDA**, CNPJ/MF nº 13.255.330/0001-70, Representante: **WELTON LUIZ FERNANDES**, Endereço: Rua J, nº 10, Quadra 03, Bairro: Residencial Iza Therezinha Picoli Pagot, Cuiabá - MT, CEP:78.056.714.

**DA VIGÊNCIA:** Fica prorrogada a vigência do presente contrato por 12 meses, vigorando no período de 26/03/2023 a 25/03/2024.

**DA DOTAÇÃO ORÇAMENTÁRIA:** UNIDADE GESTORA: SESP, Programa: 036, Projeto/Atividade: 2007, Natureza da Despesa: 339039, Fonte: 150101, Valor Total: R\$27.635,90.

**DA RATIFICAÇÃO:** Ficam ratificadas todas as demais cláusulas do contrato inicial, bem como dos demais Termos Aditivos. E, por estarem de acordo e compromissados assinam o presente Termo Aditivo.

**PROCESSO** Nº:SESP-PRO-2022/29347.

**DATA DE ASSINATURA:** 28/02/2023.

**ASSINAM:** HEVERTON MOURETT DE OLIVEIRA - SECRETÁRIO ADJUNTO DE SEGURANÇA PÚBLICA/ CONTRATANTE e WELTON LUIZ FERNANDES - WKF COMÉRCIO E SERVIÇOS LTDA/ CONTRATADA.

**EDITAL COMPLEMENTAR Nº 02 AO EDITAL DE PROCESSO SELETIVO SIMPLIFICADO Nº 001/2022/SESP**

**A SECRETARIA DE ESTADO DE SEGURANÇA PÚBLICA**, no uso de suas atribuições legais e em cumprimento das normas previstas no artigo 37, inciso IX, da Constituição Federal, de 5 de outubro de 1988, Lei Complementar nº 04, de 15 de outubro de 1990, Lei Estadual nº 389, de 31 de março de 2010 e Lei Complementar nº 600, de 19 de dezembro de 2017, e de acordo com Edital de Processo Seletivo Simplificado nº 001/2022/SESP, publicado no Diário Oficial do Estado de 21 de outubro de 2022, e em cumprimento a decisão judicial expedida nos autos do proc. 1004019-23-2023.8.11.0041 em tramitação no juízo da 3ª Vara Especializada da Fazenda Pública da Comarca de Cuiabá-MT, **RESOLVE** retificar **o resultado da fase de Investigação Social e Resultado Final do Processo Seletivo** (Edital Complementar nº 01/2022 DOE 15/02/2022) a fim de declarar o candidato abaixo como "APTO" na fase de investigação social e incluir no resultado final, conforme segue:

Onde se lê:

**1. RESULTADO FINAL**

**1.1 Cargo:** Profissional de Nível Superior do Sistema Penitenciário - Perfil: Odontólogo

(...)

| Centro de Detenção Provisória de Tangará da Serra |            |        |              |
|---|------------|--------|--------------|
| NOME  | DN         | PONTOS | SITUAÇÃO     |
| Pedro Henrique Cardoso de Azevedo                 | 17/11/1996 | 7,4    | Aprovado     |
| Juliano Benito Villar                             | 05/01/1974 | 4,0    | Classificado |

Leia-se:

**1. RESULTADO FINAL**

**1.1 Cargo:** Profissional de Nível Superior do Sistema Penitenciário - Perfil: Odontólogo

(..)

| Centro de Detenção Provisória de Tangará da Serra |            |        |                             |
|---|------------|--------|-----------------------------|
| NOME  | DN         | PONTOS | SITUAÇÃO                    |
| Carlos Erinaldo Batista Camacho                   | 16/06/1989 | 12,4   | Aprovado (Decisão judicial) |
| Pedro Henrique Cardoso de Azevedo                 | 17/11/1996 | 7,4    | Classificado                |
| Juliano Benito Villar                             | 05/01/1974 | 4,0    | Classificado                |

Cuiabá-MT, 03/03/2023.

(original assinado)

**Cesar Augusto de Camargo Roveri - Cel PM**  
**Secretário de Estado de Segurança Pública**

**PORTARIA Nº 031/2023/GAB/UNISCOR-SISPEN/SESP**

*Mantém os membros da Comissão Processante do Processo Administrativo Disciplinar nº 014/2021 e concede prorrogação de prazo para conclusão dos trabalhos.*

**O SECRETÁRIO DE ESTADO DE SEGURANÇA PÚBLICA**, no uso de suas atribuições que lhe são conferidas pelos artigos 69 e 75, §1º da Lei Complementar nº 207, de 29/12/2004, alterada pela Lei Complementar nº 213, de 09/07/2005;

Considerando a solicitação de prorrogação de prazo, formulada e fundamentada pelo responsável da Comissão Processante, para o término dos trabalhos elucidativos do Processo Administrativo Disciplinar nº 014/2021;

Considerando o Princípio do Contraditório e da Ampla Defesa, com fulcro no art. 5º, inciso LV da Constituição Federal;

**RESOLVE:**

**Art. 1º** - Manter a designação dos atuais membros da Comissão Processante, instituída pela Portaria nº 153/2021/GAB/SESP, cujo extrato foi publicado em 19/07/2021, pag. 17, que instaurou o Processo Administrativo Disciplinar nº 014/2021, aditada pela Portaria nº 225/2021/GAB/SESP, publicada no D.O.E. em 15/09/2021, pag. 15, para dar continuidade aos trabalhos no Processo Administrativo Disciplinar supracitado.

**Art. 2º** - Conceder prorrogação de prazo de 15 (quinze) dias, **a contar de 24/12/2022, para a conclusão do sobredito Processo Administrativo Disciplinar**, pelos motivos carreados aos autos.

**Art. 3º** - Esta Portaria entra em vigor na data de sua publicação.

Registre-se. Publique-se. CUMPRA-SE.

Cuiabá-MT, 17 de fevereiro de 2023.

**ORIGINAL ASSINADO**

César Augusto Camargo Roveri - Cel PM  
Secretário de Estado de Segurança Pública

**PORTARIA Nº 032/2023/GAB/UNISCOR-SISPEN/SESP**

*Mantém os membros da Comissão Processante do Processo Administrativo Disciplinar nº 014/2021 e concede prorrogação de prazo para conclusão dos trabalhos.*

**O SECRETÁRIO DE ESTADO DE SEGURANÇA PÚBLICA**, no uso de suas atribuições que lhe são conferidas pelos artigos 69 e 75, §1º da Lei Complementar nº 207, de 29/12/2004, alterada pela Lei Complementar nº 213, de 09/07/2005;

Considerando a solicitação de prorrogação de prazo, formulada e fundamentada pelo responsável da Comissão Processante, para o término dos trabalhos elucidativos do Processo Administrativo Disciplinar nº 014/2021;

Considerando o Princípio do Contraditório e da Ampla Defesa, com fulcro no art. 5º, inciso LV da Constituição Federal;

**RESOLVE:**

**Art. 1º** - Manter a designação dos atuais membros da Comissão Processante, instituída pela Portaria nº 153/2021/GAB/SESP, cujo extrato foi publicado em 19/07/2021, pag. 17, que instaurou o Processo Administrativo Disciplinar nº 014/2021, aditada pela Portaria nº 225/2021/GAB/SESP, publicada no D.O.E. em 15/09/2021, pag. 15, para dar continuidade aos trabalhos no Processo Administrativo Disciplinar supracitado.

**Art. 2º** - Conceder prorrogação de prazo de 15 (quinze) dias, **a contar de 08/01/2023, para a conclusão do sobredito Processo Administrativo Disciplinar**, pelos motivos carreados aos autos.

**Art. 3º** - Esta Portaria entra em vigor na data de sua publicação.

Registre-se. Publique-se. CUMPRA-SE.

Cuiabá-MT, 17 de fevereiro de 2023.

**ORIGINAL ASSINADO**

César Augusto Camargo Roveri - Cel PM  
Secretário de Estado de Segurança Pública

## PORTARIA Nº 033/2023/GAB/UNISCOR-SISPEN/SESP

*Mantém os membros da Comissão Processante do Processo Administrativo Disciplinar nº 014/2021 e concede prorrogação de prazo para conclusão dos trabalhos.*

**O SECRETÁRIO DE ESTADO DE SEGURANÇA PÚBLICA**, no uso de suas atribuições que lhe são conferidas pelos artigos 69 e 75, §1º da Lei Complementar nº 207, de 29/12/2004, alterada pela Lei Complementar nº 213, de 09/07/2005;

Considerando a solicitação de prorrogação de prazo, formulada e fundamentada pelo responsável da Comissão Processante, para o término dos trabalhos elucidativos do Processo Administrativo Disciplinar nº 014/2021;

Considerando o Princípio do Contraditório e da Ampla Defesa, com fulcro no art. 5º, inciso LV da Constituição Federal;

**RESOLVE:**

**Art. 1º** - Manter a designação dos atuais membros da Comissão Processante, instituída pela Portaria nº 153/2021/GAB/SESP, cujo extrato foi publicado em 19/07/2021, pag. 17, que instaurou o Processo Administrativo Disciplinar nº 014/2021, aditada pela Portaria nº 225/2021/GAB/SESP, publicada no D.O.E. em 15/09/2021, pag. 15, para dar continuidade aos trabalhos no Processo Administrativo Disciplinar supracitado.

**Art. 2º** - Conceder prorrogação de prazo de 15 (quinze) dias, a contar de 23/01/2023, para a conclusão do sobredito Processo Administrativo Disciplinar, pelos motivos carreados aos autos.

**Art. 3º** - Esta Portaria entra em vigor na data de sua publicação.

Registre-se. Publique-se. CUMPRA-SE.

Cuiabá-MT, 17 de fevereiro de 2023.

**ORIGINAL ASSINADO**

César Augusto Camargo Roveri - Cel PM  
Secretário de Estado de Segurança Pública

## PORTARIA Nº 034/2023/GAB/UNISCOR-SISPEN/SESP

*Mantém os membros da Comissão Processante do Processo Administrativo Disciplinar nº 014/2021 e concede prorrogação de prazo para conclusão dos trabalhos.*

**O SECRETÁRIO DE ESTADO DE SEGURANÇA PÚBLICA**, no uso de suas atribuições que lhe são conferidas pelos artigos 69 e 75, §1º da Lei Complementar nº 207, de 29/12/2004, alterada pela Lei Complementar nº 213, de 09/07/2005;

Considerando a solicitação de prorrogação de prazo, formulada e fundamentada pelo responsável da Comissão Processante, para o término dos trabalhos elucidativos do Processo Administrativo Disciplinar nº 014/2021;

Considerando o Princípio do Contraditório e da Ampla Defesa, com fulcro no art. 5º, inciso LV da Constituição Federal;

**RESOLVE:**

**Art. 1º** - Manter a designação dos atuais membros da Comissão Processante, instituída pela Portaria nº 153/2021/GAB/SESP, cujo extrato foi publicado em 19/07/2021, pag. 17, que instaurou o Processo Administrativo Disciplinar nº 014/2021, aditada pela Portaria nº 225/2021/GAB/SESP, publicada no D.O.E. em 15/09/2021, pag. 15, para dar continuidade aos trabalhos no Processo Administrativo Disciplinar supracitado.

**Art. 2º** - Conceder prorrogação de prazo de 15 (quinze) dias, a contar de 07/02/2023, para a conclusão do sobredito Processo Administrativo Disciplinar, pelos motivos carreados aos autos.

**Art. 3º** - Esta Portaria entra em vigor na data de sua publicação.

Registre-se. Publique-se. CUMPRA-SE.

Cuiabá-MT, 17 de fevereiro de 2023.

**ORIGINAL ASSINADO**

César Augusto Camargo Roveri - Cel PM  
Secretário de Estado de Segurança Pública

**CBM****CORPO DE BOMBEIROS MILITAR**

## PORTARIA Nº 100/BM-1/2023

Aprova e homologa a Norma Técnica do Corpo de Bombeiros Militar do Estado de Mato Grosso nº 49/2023 - Segurança Contra Incêndio e Pânico em Arranjos Fotovoltaicos.

**O CORONEL COMANDANTE GERAL DO CORPO DE BOMBEIROS MILITAR DE MATO GROSSO**, no uso de suas atribuições legais, em conformidade com o artigo 8º, Inciso VII, da Lei Complementar nº 404 de 30 de junho de 2010, combinado com o art. 9º § 3º da Lei nº 10.402 de 25 de maio de 2016 que dispõe sobre a Legislação de Segurança Contra Incêndio e Pânico do Estado de Mato Grosso,

**RESOLVE:**

**Art. 1º** Aprovar e colocar em vigor a Norma Técnica do Corpo de Bombeiros Militar nº 49/2023 - Segurança Contra Incêndio e Pânico em Arranjos Fotovoltaicos, disponível no sítio [app1.bombeiros.mt.gov.br/sgp/f\\_consulta\\_bge.php](http://app1.bombeiros.mt.gov.br/sgp/f_consulta_bge.php) no Boletim Geral Eletrônico nº 3006.

**Art. 2º** Esta Portaria entra em vigor na data de sua publicação em Diário Oficial do Estado de Mato Grosso.

Publique-se. Cumpra-se.

Quartel do Comando Geral em Cuiabá-MT, 02 de Março de 2023.

**ALESSANDRO BORGES FERREIRA\* - CEL BM**  
Comandante Geral do CBMMT

\*ORIGINAL ASSINADO

**POLITEC****PERÍCIA OFICIAL E IDENTIFICAÇÃO TÉCNICA**

## PORTARIA Nº. 005/2023/CGE-COR/POLITEC

**O DIRETOR-GERAL DA PERÍCIA OFICIAL E IDENTIFICAÇÃO TÉCNICA DO ESTADO DE MATO GROSSO**, no uso de suas atribuições que lhe são conferidas pelo artigo 2º, §1º, inciso III da Lei Complementar nº. 391, de 27/04/2010.

Considerando os termos da Portaria Instauradora nº 004/2023/CGE-COR/POLITEC;

Considerando a solicitação de prorrogação de prazo formulada e fundamentada pela presidência da Comissão Processante, para o término dos trabalhos elucidativos do Processo Administrativo Disciplinar nº. POLITEC-PRO-2023/00061;

Considerando o Princípio do Contraditório e da Ampla Defesa, com fulcro no art. 5º, inciso LV da Constituição Federal;

**RESOLVE:**

**Art. 1º** CONVALIDAR todos os atos processuais praticados até a presente data.

**Art. 2º** MANTER os atuais membros da Comissão Processante, para dar continuidade aos trabalhos instrutórios do Processo Administrativo Disciplinar supracitado.

**Art. 3º** CONCEDER o prazo de 15 (quinze) dias a partir de 05/03/2023.

**Art. 4º** Esta Portaria entra em vigor na data de sua publicação.

Publique-se. Registre-se. CUMPRA-SE.

Cuiabá/MT, 28 de fevereiro de 2023.

(assinado digitalmente)  
**Rubens Sadao Okada**  
Diretor-Geral  
POLITEC / SESP / MT



## SISPEN

## SISTEMA PENITENCIÁRIO

## PORTARIA Nº 44/2023/GAB/UNISCOR - SISPEN/SESP

Mantém os membros da Comissão Processante do Processo Administrativo Disciplinar nº 002/2022 e concede prorrogação de prazo para conclusão dos trabalhos.

**O SECRETÁRIO DE ESTADO DE SEGURANÇA PÚBLICA**, no uso de suas atribuições que lhe são conferidas pelos artigos 69 e 75, §1º da Lei Complementar nº 207, de 29/12/2004, alterada pela Lei Complementar nº 213, de 09/07/2005;

Considerando a solicitação de prorrogação de prazo, formulada e fundamentada pelo responsável da Comissão Processante, para o término dos trabalhos elucidativos do Processo Administrativo Disciplinar nº 002/2022;

Considerando o Princípio do Contraditório e da Ampla Defesa, com fulcro no art. 5º, inciso LV da Constituição Federal;

## RESOLVE:

**Art. 1º** - Manter a designação dos atuais membros da Comissão Processante, instituída pela Portaria nº 201/2022/CGE-COR/SESP, cujo Extrato fora publicado no D.O.E. de 27/09/2022, para dar continuidade aos trabalhos no Processo Administrativo Disciplinar supracitado.

**Art. 2º** - Conceder prorrogação de prazo de 60 (sessenta) dias, com efeitos retroativos a 29/11/2022, para a conclusão do sobredito Processo Administrativo Disciplinar, pelos motivos carreados aos autos.

**Art. 3º** - Convalido os atos processuais praticados até a presente data.

**Art. 4º** - Esta Portaria entra em vigor na data de sua publicação. Registre-se. Publique-se. CUMPRA-SE.

Cuiabá-MT, 01 de março de 2023.

Original Assinado

César Augusto Camargo Roveri - Cel PM  
Secretário de Estado de Segurança Pública

## PORTARIA Nº 45/2023/GAB/UNISCOR - SISPEN/SESP

Mantém os membros da Comissão Processante do Processo Administrativo Disciplinar nº 002/2022 e concede prorrogação de prazo para conclusão dos trabalhos.

**O SECRETÁRIO DE ESTADO DE SEGURANÇA PÚBLICA**, no uso de suas atribuições que lhe são conferidas pelos artigos 69 e 75, §1º da Lei Complementar nº 207, de 29/12/2004, alterada pela Lei Complementar nº 213, de 09/07/2005;

Considerando a solicitação de prorrogação de prazo, formulada e fundamentada pelo responsável da Comissão Processante, para o término dos trabalhos elucidativos do Processo Administrativo Disciplinar nº 002/2022;

Considerando o Princípio do Contraditório e da Ampla Defesa, com fulcro no art. 5º, inciso LV da Constituição Federal;

## RESOLVE:

**Art. 1º** - Manter a designação dos atuais membros da Comissão Processante, instituída pela Portaria nº 201/2022/CGE-COR/SESP, cujo Extrato fora publicado no D.O.E. de 27/09/2022, para dar continuidade aos trabalhos no Processo Administrativo Disciplinar supracitado.

**Art. 2º** - Conceder prorrogação de prazo de 60 (sessenta) dias, com efeitos retroativos a 30/01/2023, para a conclusão do sobredito Processo Administrativo Disciplinar, pelos motivos carreados aos autos.

**Art. 3º** - Esta Portaria entra em vigor na data de sua publicação.

Registre-se. Publique-se. CUMPRA-SE.

Cuiabá-MT, 01 de março de 2023.

Original Assinado

César Augusto Camargo Roveri - Cel PM  
Secretário de Estado de Segurança Pública

## SETASC

## SECRETARIA DE ESTADO DE ASSISTÊNCIA SOCIAL E CIDADANIA

## EXTRATOS DE TERMOS DE DOAÇÃO

**DOADOR:** Estado de Mato Grosso, por intermédio da Secretaria de Estado de Assistência Social e Cidadania - SETASC

**DONATÁRIA:** Prefeitura Municipal de SINOP

**OBJETO:** Doação de 05 impressoras, 05 computadores e 05 filtros de linha, conforme descrição abaixo:

**05 Impressoras:** Multifuncional Laser Moni wifi 127W.

**05 Computadores:** Desktop 400 G4 Intel G4560-HP Gabinete Small Form fator Processador Intel G4560 Memória 4gb ddr4-2400 Hard Disk 500gb Sata 720 RPM e Monitor HP 18.5.

**05 Filtros de linha:** 1.30M 6 Tomadas Kairos Garantia de 12 meses.

**Data da Assinatura:** 02 de Março de 2023.

**Assinam:** GRASIELLE PAES SILVA BUGALHO - Secretária Interina de Estado de Assistência Social e Cidadania - SETASC e Prefeito do Município.

| Nº TERMO DOAÇÃO | MUNICÍPIO | PREFEITO       |
|-----------------|-----------|----------------|
| 111             | SINOP     | ROBERTO DORNER |

**DOADOR:** Estado de Mato Grosso, por intermédio da Secretaria de Estado de Assistência Social e Cidadania - SETASC

**DONATÁRIA:** COLÔNIA DE PESCADORES E AQUICULTORES Z-05 DE BARÃO DE MELGAÇO - MT

**OBJETO:** 01 Embarcação Fluvial com capacidade para 18 pessoas inscrita na Marinha do Brasil sob nº 4810184331

**Data da Assinatura:** 28 de Fevereiro de 2023.

**Assinam:** GRASIELLE PAES SILVA BUGALHO - Secretária Interina de Estado de Assistência Social e Cidadania - SETASC e o Presidente da Colônia de Pescadores e Aquicultores.

| Nº TERMO DOAÇÃO | MUNICÍPIO        | PRESIDENTE                   |
|-----------------|------------------|------------------------------|
| 14              | BARÃO DE MELGAÇO | DOMINGOS ANTONIO DE OLIVEIRA |

(originais assinados)

**GRASIELLE PAES DA SILVA BUGALHO**

Secretária Interina de Estado de Assistência Social e Cidadania

## EXTRATO DE RETIFICAÇÃO

**RETIFICA** a PORTARIA N.º 022/2023/GAB/SETASC/MT, publicada no D.O.E. Nº 28.448, de 02 de março de 2023, pág. 18.

**Onde se lê:** Marlene dos Santos Marchese.

**Leia-se:** Marilene dos Santos Marchese.

**EXTRATO DO CONVÊNIO 2238-2022 SETASC e a P. M. DE JUSCIMEIRA/MT**

**SIGADOC:** SETASC-PRO-2022/07594

**PARTES:** Secretaria de Estado de Assistência Social e Cidadania - SETASC e a Prefeitura Municipal de Juscimeira/MT.

**OBJETO:** Aquisição de 01(um) veículo utilitário 0 km tipo caminhonete para dar continuidade aos serviços ofertados aos usuários de Assistência Social, garantindo atendimento a domicílio aos municípios domiciliados na zona rural, ribeirinhos e assentamentos, do município de Juscimeira/MT.

**ASSINATURA:** 02/03/2023

**VALOR DE REPASSE:** R\$ 250.000,00 (Duzentos e cinquenta mil reais).

**VALOR DE CONTRAPARTIDA:** R\$ 44.706,67 (Quarenta e quatro mil setecentos e seis reais e sessenta e sete centavos).

**ÓRGÃO/UNIDADE:** SETASC-22101

**PROGRAMA:** 996 - Operações Especiais: outras

**PROJETO/ATIVIDADE:** 2664 - Apoio aos municípios e entidades para a promoção de ações sociais

**FONTE:** 100.

**ELEMENTO DE DESPESA:** 44.40.41

**EMPENHO:** 22101.0001.22.002255-2

**EMENDA N.º:** Duodécimo - Ondanir Bortolini - Nininho

**VIGÊNCIA:** 31/12/2023

**ASSINAM:** Grasielle Paes da Silva Bugalho - Secretária de Estado de Assistência Social e Cidadania - SETASC e Moisés dos Santos - Prefeito Municipal de Juscimeira/MT.

**EXTRATO DO CONVÊNIO 2033-2022 SETASC e CONSÓRCIO INTERMUNICIPAL DE DESENVOLVIMENTO ECONÔMICO SOCIAL E AMBIENTAL PORTAL DO ARAGUAIA.****SIGADOC:** SETASC-PRO-2022/04061**PARTES:** Secretaria de Estado de Assistência Social e Cidadania - SETASC e a Consórcio Intermunicipal de Desenvolvimento Econômico Social e Ambiental Portal do Araguaia.**OBJETO:** O presente Termo de Convênio tem por finalidade a Conjugação de esforços entre as partes para a aquisição de Equipamentos para atender o Projeto Edificando com as Mãos e garantir a ampla mobilidade e melhorar a qualidade de vida de pessoas com deficiência física provisória ou permanente nos municípios de Pontal do Araguaia e regiões circunvizinhas, conforme especificações estabelecidas no plano de trabalho em Anexo e suas alterações, parte integrante e indissociável deste instrumento.**ASSINATURA:** 02/03/2023**VALOR DE REPASSE:** R\$ 114.000,00 (Cento e Quatorze Mil Reais).**VALOR DE CONTRAPARTIDA:** R\$ 326,93 (Trezentos e Vinte e Seis Reais e Noventa e Três Centavos).**ÓRGÃO/UNIDADE:** SETASC-22101**PROGRAMA:** 512- Proteção Social e fortalecimento do Sistema Único de Assistência Social -SUAS.**PROJETO/ATIVIDADE:** 1432 - Implementação do Programa "Ser Criança".**FONTE:** 100.**ELEMENTO DE DESPESA:** 44.72.52**EMPENHO:** 22101.0001.22.001233-6**VIGÊNCIA:** 03/04/2024.**ASSINAM:** Grasielle Paes da Silva Bugalho - Secretária de Estado de Assistência Social e Cidadania - SETASC e Consórcio Intermunicipal de Desenvolvimento Econômico Social e Ambiental Portal do Araguaia.**PORTARIA Nº 26/2023/SETASC/MT****A SECRETARIA DE ESTADO DE ASSISTÊNCIA SOCIAL E CIDADANIA,** no uso de suas atribuições que lhe confere o artigo 71, inciso II da Constituição do Estado de Mato Grosso e;**CONSIDERANDO** a Instrução Normativa Conjunta SEPLAN/SEFAZ/CGE nº. 001/2015, de 23 de fevereiro de 2015.**RESOLVE: Art. 1º** Designar os servidores abaixo para atuarem como Fiscais do Convênio **2238 -2022** firmado entre a Secretaria de Estado de Assistência Social e Cidadania - SETASC e Prefeitura Municipal de Juscimeira/MT.**Fiscal Titular: Nathália Tassiane Rodrigues Tostes - Matrícula: 253820****Fiscal Suplente: Dionizio Adilson Campos - Matrícula: 254757****Art. 2º** Esta Portaria entra em vigor na data da sua publicação.

Publique-se, registre-se e cumpra-se.

**PORTARIA Nº27/2023/SETASC/MT****A SECRETARIA DE ESTADO DE ASSISTÊNCIA SOCIAL E CIDADANIA,** no uso de suas atribuições que lhe confere o artigo 71, inciso II da Constituição do Estado de Mato Grosso e;**CONSIDERANDO** a Instrução Normativa Conjunta SEPLAN/SEFAZ/CGE nº. 001/2015, de 23 de fevereiro de 2015.**RESOLVE: Art. 1º** Designar os servidores abaixo para atuarem como Fiscais do Convênio **2033-2022** firmado entre a Secretaria de Estado de Assistência Social e Cidadania - SETASC e Consórcio Intermunicipal de Desenvolvimento Econômico Social e Ambiental Portal do Araguaia,**Fiscal Titular: Sidilene Ribeiro da Silva - Matrícula: 254007****Fiscal Suplente: Larissa de Matos E Silva - Matrícula: 291258****Art. 2º** Esta Portaria entra em vigor na data da sua publicação.

Publique-se, registre-se e cumpra-se.

**SECITEC****SECRETARIA DE ESTADO DE CIÊNCIA, TECNOLOGIA E INOVAÇÃO****Errata do Extrato do 2º Termo Aditivo ao Contrato nº 002/2021/ SECITECI/MT**

No extrato do contrato, celebrado entre a SECITECI e a empresa STUDIO COMERCIO ATACADISTA DE PRODUTOS DE INFORMÁTICA EIRELLI, publicado no D.O.E. nº 28.448, página 19, no dia 02/02/2023:

**ONDE SE LÊ:**

EXTRATO DO CONTRATO Nº 002/2021/SECITECI/MT

**LEIA-SE:**

EXTRATO DO 2º TERMO ADITIVO AO CONTRATO Nº 002/2021/ SECITECI/MT

**EXTRATO DO CONTRATO Nº 006/2023/SECITECI/MT****I-Partes:****Contratante:** SECITECI/MT**Contratada:** CVI CONSTRUTORA LTDA EPP**CNPJ:** 11.667.883/0001-04**II-Modalidade:** Concorrência nº 001/2022/SECITECI - Processo nº SECITECI-PRO-2022/03146**III - Objeto:** Contratação de empresa de engenharia, área civil, para execução da reforma do prédio da Escola Técnica Estadual de Barra do Garças - MT**IV - Valor:** R\$ 2.901.700,46 (dois milhões, novecentos e um mil setecentos reais e quarenta e dois centavos).**V - Dotação Orçamentária:** Projeto atividade:1439, Natureza despesa:44.90.51.00 - Fonte: 1.500.0000 e 1.500.0192 - Nota de Empenho nº 26101.0001.23.000141-4.**VI - Vigência:** 360 (trezentos e sessenta) dias a partir da data de expedição da ordem de serviço.**ASSINAM:** Em Cuiabá-MT, 27 de Fevereiro de 2023. Allan Kardec Pinto Acosta Benitez, Secretário da Secretaria de Estado de Ciência Tecnologia e Inovação e Luiz Renato de Barros Bambilra, Representante legal.**EXTRATO DO CONTRATO Nº 007/2023/SECITECI/MT****I-Partes:****Contratante:** SECITECI/MT**Contratada:** ORPGLAN ENGENHARIA LTDA**CNPJ:** 04.909.866/0001-70**II-Modalidade:** Concorrência nº 001/2022/SECITECI - Processo nº SECITECI-PRO-2022/03146**III - Objeto:** Contratação de empresa de engenharia, área civil, para execução da reforma do prédio da Escola Técnica Estadual de Alta Floresta -MT**IV - Valor:** R\$ 3.069.709,64 (três milhões sessenta e nove mil setecentos e nove reais e sessenta e quatro centavos).**V - Dotação Orçamentária:** Projeto atividade:1439, Natureza despesa:44.90.51.00 - Fonte: 1.500.0000 e 1.500.0192 - Nota de Empenho nº 26101.0001.23.000140-6.**VI - Vigência:** 360 (trezentos e sessenta) dias a partir da data de expedição da ordem de serviço.**ASSINAM:** Em Cuiabá-MT, 27 de Fevereiro de 2023. Allan Kardec Pinto Acosta Benitez, Secretário da Secretaria de Estado de Ciência Tecnologia e Inovação e Jean Martins e Silva Nunes Representante legal.**PORTARIA Nº 023/2023/SECITECI/MT****O SECRETÁRIO DE ESTADO DE CIÊNCIA, TECNOLOGIA E INOVAÇÃO,** no uso de suas atribuições legais e conforme disposto no art. 67 da Lei nº 8.666/93 e art. 99, parágrafo 3º inciso I do Decreto Estadual nº 840/2017, **RESOLVE:****Art. 1º** Designar o servidor abaixo relacionado para responder pelo acompanhamento e pela fiscalização do contrato, conforme tabela a seguir:

| CONTRATO/ PROCESSO   | EMPRESA  | OBJETO  | FISCAL  | VALOR            |
|--|--|---|---|------------------|
| Instrumento Contratual nº 006/2023/ SECITECI/ MT - Concorrência nº 001/2022/ SECITECI - Processo SECITECI-PRO-2022/03146 | CVI CONSTRUTORA LTDA EPP<br>CNPJ: 11.667.883/0001-04 | Contratação de empresa de engenharia, área civil, para execução da reforma do prédio da Escola Técnica Estadual de Barra do Garças - MT | Titular: Valmir Luiz Moreira Santos<br>Matrícula: 103632<br>Suplente: Benedito Moraes Campos<br>Matrícula: 288057 | R\$ 2.901.700,46 |
| Instrumento Contratual nº 007/2023/ SECITECI/ MT - Concorrência nº 001/2022/ SECITECI - Processo SECITECI-PRO-2022/03146 | ORPGLAN ENGENHARIA LTDA<br>CNPJ: 04.909.866/0001-70  | Contratação de empresa de engenharia, área civil, para execução da reforma do prédio da Escola Técnica Estadual de Alta Floresta -MT    | Titular: Valmir Luiz Moreira Santos<br>Matrícula: 103632<br>Suplente: Benedito Moraes Campos<br>Matrícula: 288057 | R\$ 3.069.709,64 |

**Art. 2º** A execução do Serviço deverá ser acompanhada e fiscalizada pelo representante da Administração neste ato designado, permitida a contratação de terceiros para assisti-lo e subsidiá-lo de informações pertinentes a essa atribuição.

§ 1º O representante da Administração anotará em registro próprio todas as ocorrências relacionadas com a execução do contrato, determinando o que for necessário à regularização das faltas ou defeitos observados.

§ 2º As decisões e providências que ultrapassem a competência do representante deverão ser solicitadas a seus superiores em tempo hábil para a adoção das medidas convenientes.

Publique-se, Registre-se, Cumpra-se.

Cuiabá-MT, 02 de Março de 2023.

**ALLAN KARDEC PINTO ACOSTA BENITEZ**

Secretário de Estado de Ciência, Tecnologia e Inovação  
(Original assinado)

**PORTARIA Nº 20/2023/SECITECI/MT**

**O SECRETÁRIO DE ESTADO DE CIÊNCIA, TECNOLOGIA E INOVAÇÃO** de Mato Grosso no uso de suas atribuições e prerrogativas legais conferidas pelo inciso II, do artigo 71 da Constituição do Estado de Mato Grosso e,

**Considerando** a Lei Complementar nº 612, de 28 de janeiro de 2019, em consonância com a Resolução CEE/MT nº 007 /2021, D.O.E. de 15.12.2021; e com a Resolução nº 01/2017/CEE/MT, D.O.E. 01/02/2017;

**Considerando** a Análise Técnica nº 03/2023 CRSES/SEPS/SECITECI do Processo nº. UNEMAT-PRO-2022/08124

**RESOLVE:**

**Art. 1º** Constituir Comissão Verificadora, conforme abaixo relacionada, para verificação virtual, *in loco*, conforme Portaria nº 108/SECITECI/2022, das condições de oferta do Curso de Bacharelado em Administração, ofertado no Câmpus Universitário de Tangará da Serra / Núcleo Pedagógico de Campos de Júlio, da Universidade do Estado de Mato Grosso Carlos Alberto Reyes Maldonado - UNEMAT **para fins de Reconhecimento**.

Prof.ª Dr.ª. Liliane Cristine Schlemmer Alcântara - Avaliadora  
Prof.ª M.ª. Lúcia Regina Silveira Auzani - Avaliadora  
M.ª. Fátima Araujo Barbosa Possamai - Técnica  
M.ª. Mariane Rocha Camargo Vasconcelos - Técnica

**Parágrafo único** a referida Comissão terá prazo de 60 dias, a partir da data de publicação desta, para apresentar o respectivo Relatório para a Coordenadoria de Regulação e Supervisão da Educação Superior da SECITECI - CRSES, que após análise e validação, será encaminhado ao Conselho Estadual de Educação - CEE/MT para as deliberações finais.

**Art. 2º** Esta Portaria entra em vigor na data de sua publicação.

Registre-se. Publique-se. Cumpra-se.

Cuiabá/MT, 01 de março de 2023.

**Allan Kardec Pinto Acosta Benitez**

Secretário de Estado de Ciência, Tecnologia e Inovação  
(original assinada)

**PORTARIA Nº. 22/2023/SECITECI/MT**

**O SECRETÁRIO DE ESTADO DE CIÊNCIA, TECNOLOGIA E INOVAÇÃO**, no uso de suas atribuições e prerrogativas legais, conferidas pelo inciso II, do artigo 71 da Constituição do Estado de Mato Grosso e,

**Considerando** a lei complementar nº. 500, de 22 de julho de 2013, bem como a Lei Complementar nº. 612, de 28 de janeiro de 2019.

**RESOLVE:**

**Art. 1º** - HOMOLOGAR os nomes dos membros eleitos e indicados para comporem o Conselho Diretor da Escola Técnica Estadual de Educação Profissional e Tecnológica de Barra do Garças, em consonância com o art. 5º da Lei Complementar nº. 500/13:

|  |  |
|--|--|
| - Diretora da Escola Técnica Estadual de Educação Profissional e Tecnológica de Barra do Garças/MT.  | Verônica Silveira Vasconcelos Luz  |
| - Representante do Corpo Docente   | Conselheiro Titular: Claudia Campos Leite Diello<br>Conselheiro Suplente: Adria Kézia Campos Lima            |
| - Representante do Corpo Discente  | Conselheiro Titular: Tarcio Henrique Silva Oliveira  |
| - Representante dos Cargos Técnicos que compõem a Carreira dos Profissionais da Educação Profissional e Tecnológica do Estado de Mato Grosso | Conselheiro Titular: Daiana Gabriela de Souza Almeida<br>Conselheiro Suplente: Luzia Vieira da Silva Moreira |
| -Representante do Sindicato Rural de Barra do Garças /MT.  | Conselheiro Titular : Jonatan Matos da Silva   |
| - Representante do Sindicato dos Comerciantes de Barra do Garças/MT  | Conselheiro Titular: Joelma Moreira da Silva Franco<br>Conselheiro Suplente: Dorilene Maria das Dores Cunha  |
| - Representante do Conselho Municipal do Trabalho de Barra do Garças/MT.   | Conselheiro Titular :Márcia Stefania Santos Duarte   |
| -Representante das Associações de moradores de bairros no Município sede da escola.  | Conselheiro Titular: Alcides Polidório Filho<br>Conselheiro Suplente: Janaina Correa de Sousa                |

**Art. 2º** - HOMOLOGAR os nomes dos membros eleitos para comporem a Diretoria do Conselho Diretor da Escola Técnica Estadual de Educação Profissional e Tecnológica de Barra do Garças/MT:

|                  |                                |
|------------------|--------------------------------|
| - Presidente     | Claudia Campos Leite Diello    |
| - 1ª Secretário: | Tarcio Henrique Silva Oliveira |

**Art.3º.** Esta Portaria entra em vigor na data de sua publicação, tendo seus efeitos retroativos a partir de 22 de novembro de 2022.

Cuiabá-MT, 02 de março de 2023.

**ALLAN KARDEC PINTO ACOSTA BENITEZ**

Secretário do Estado de Ciência, Tecnologia e Inovação - SECITECI

**PORTARIA 04/2022/PRONATEC/SECITECI/MT**

**Dispõe sobre desligamento e designação de profissionais para execução das ações do Programa Nacional de Acesso ao Ensino Técnico e Emprego - PRONATEC, no âmbito da Secretaria de Estado de Ciência, Tecnologia e Inovação do Estado de Mato Grosso.**

**O Secretário de Estado de Ciência Tecnologia e Inovação**, no uso de suas atribuições legais, considerando a Lei Complementar nº 12.513, de 26 de outubro de 2011 que institui o Programa Nacional de Acesso ao Ensino Técnico e Emprego - PRONATEC e a Instrução Normativa 001/2020/SECITECI/PRONATEC-MEDIOTECH/MT publicada em 10/03/2020, e suas alterações:

**RESOLVE:**

**Art. 1º** - Designar o servidor **ERIVALDO COSTA PORTELA** para exercer atribuições de Coordenador Geral do Programa Nacional de Acesso ao Ensino Técnico e Emprego - PRONATEC, no âmbito da Secretaria de Estado de Ciência, Tecnologia e Inovação - SECITECI.

**Art. 2º** - Esta portaria entra em vigor na data de sua publicação.

Publique-se, Registre-se, Cumpra-se.

Cuiabá/MT, 02 de março de 2023.

**ALLAN KARDEC PINTO ACOSTA BENITEZ**

Secretário de Estado de Ciência, Tecnologia e Inovação  
SECITECI/MT

## SEDEC

## SECRETARIA DE ESTADO DE DESENVOLVIMENTO ECONÔMICO

## RESOLUÇÃO Nº 020/2023/MT GARANTE

O PRESIDENTE DO COMITÊ DELIBERATIVO DO FUNDO DE AVAL GARANTIDOR DE MATO GROSSO - MT GARANTE, no uso das atribuições que lhe confere o art. 6º, da Lei nº 11.475, de 14 de julho de 2021, face à decisão colegiada ocorrida na **03ª Reunião Ordinária**, realizada em **02 de março de 2023**.

## RESOLVE:

**Art. 1º** Aprovar a **Ata da 02ª Reunião Ordinária** do Comitê Deliberativo do Fundo de Aval Garantidor de Mato Grosso - MT GARANTE, realizada no dia 22 de agosto de 2022.

**Art. 2º** Esta Resolução entra em vigor na data da sua publicação, revogando-se as disposições contrárias.

Cuiabá - MT, 02 de março de 2023.

CÉSAR ALBERTO MIRANDA LIMA DOS SANTOS COSTA  
Presidente do Comitê Deliberativo do Fundo de Aval Garantidor de Mato Grosso - MT GARANTE  
(Original assinado)

## RESOLUÇÃO Nº 021/2023/MT GARANTE

O PRESIDENTE DO COMITÊ DELIBERATIVO DO FUNDO DE AVAL GARANTIDOR DE MATO GROSSO - MT GARANTE, no uso das atribuições que lhe confere o art. 9º, XIII, da Decreto nº 1.136, de 06 de outubro de 2021.

**CONSIDERANDO** a Resolução nº 008/2022/MT GARANTE, que aprovou os critérios de análise e limites operacionais para as Instituições Financeiras que vierem a ser credenciadas para operacionalização do Fundo de Aval Garantidor de Mato Grosso - MT GARANTE, publicado no Diário Oficial do Estado nº 28.229, de 25 de abril de 2022, bem como o Edital de Credenciamento para contratação de Agentes Financeiros aprovado pela Resolução nº 010/2022/MT GARANTE;

**CONSIDERANDO** a deliberação extraída da 3ª Reunião Ordinária do Comitê Deliberativo do Fundo de Aval Garantidor de Mato Grosso - MT GARANTE, realizada em 02 de março de 2023.

## RESOLVE:

**Art. 1º** Homologar e adjudicar a Instituição Financeira habilitada pela Comissão Conjunta de Contratação:

I - **CREDISIS - CENTRAL DE COOPERATIVAS DE CREDITO LTDA -** CNPJ: 04.632.856/0001-30.

**Art. 2º** Essa Instituição Financeira passa a ser Instituição Financeira Credenciada do Fundo de Aval Garantidor de Mato Grosso - MT, e quando convocada pelo Administrador, terá o prazo máximo de 30 (trinta) dias para assinatura do contrato, sob pena de exclusão do processo de credenciamento.

**Art. 3º** O valor de aval para a instituição financeira é :  
**CREDISIS - CENTRAL DE COOPERATIVAS DE CREDITO LTDA -** R\$ 475.295,78 (Quatrocentos e setenta e cinco mil e duzentos e noventa e cinco reais e setenta e oito centavos);

**Parágrafo Único** - Quando a Instituição Financeira Credenciada atingir a performance de 80% do valor contratado, fica autorizado aumento do limite operacional mediante manifestação de interesse por parte da Instituição.

**Art. 4º** Esta Resolução entra em vigor na data da sua publicação, revogando-se as disposições contrárias.

Cuiabá - MT, 02 de março de 2023.

CÉSAR ALBERTO MIRANDA LIMA DOS SANTOS COSTA  
Presidente do Comitê Deliberativo do Fundo de Aval Garantidor de Mato Grosso - MT GARANTE  
(Original assinado)

## RESOLUÇÃO Nº 022/2023/MT GARANTE

Aprova a alteração da Resolução Nº 010/2022/MT GARANTE que aprovou o Edital de Credenciamento para contratação de Agentes Financeiros do Fundo de Aval Garantidor de Mato Grosso - MT GARANTE e dá outras providências.

O PRESIDENTE DO COMITÊ DELIBERATIVO DO FUNDO DE AVAL GARANTIDOR DE MATO GROSSO - MT GARANTE, no uso das atribuições que lhe confere o art. 6º, da Lei nº 11.475, de 14 de julho de 2021.

**CONSIDERANDO** a Resolução nº 010/2022/MT GARANTE, que aprovou o Edital de Credenciamento para contratação de Agentes Financeiros do Fundo de Aval Garantidor de Mato Grosso - MT GARANTE, publicado no Diário Oficial do Estado nº 28.229, de 25 de abril de 2022.

**CONSIDERANDO** a deliberação extraída da 3ª Reunião Ordinária do Comitê Deliberativo do Fundo de Aval Garantidor de Mato Grosso - MT GARANTE, realizada em 02 de março de 2023.

## RESOLVE:

**Art. 1º** Alterar o item 4.1.6.18 do Edital de Credenciamento aprovado na Resolução nº 010/2022/MT GARANTE e alterado pela Resolução nº 014/2022/MT GARANTE para: "Demonstrativo de Limites Operacionais em formato XML (Semelhante ao arquivo enviado ao BACEN), devendo ser da mesma data-base do Balanço Patrimonial Auditado (Por exemplo: CADOC 2061 - ou outro documento do BACEN que vier a substituí-lo) RWA - Ativos Ponderados pelo Risco, PR - Patrimônio de Referência, Capital Requerido para IRRBB e ACP Adicionais de Capital Principal".

**Art. 2º** Esta Resolução entra em vigor na data da sua publicação, revogando-se as disposições contrárias.

Cuiabá - MT, 02 de março de 2023.

CÉSAR ALBERTO MIRANDA LIMA DOS SANTOS COSTA  
Presidente do Comitê Deliberativo do Fundo de Aval Garantidor de Mato Grosso - MT GARANTE  
(Original assinado)

## RESOLUÇÃO Nº 023/2023/MT GARANTE

Aprova a alteração da Resolução Nº 007/2022/MT GARANTE que aprovou o Regulamento Operacional do Fundo de Aval Garantidor de Mato Grosso - MT GARANTE.

O PRESIDENTE DO COMITÊ DELIBERATIVO DO FUNDO DE AVAL GARANTIDOR DE MATO GROSSO - MT GARANTE, no uso das atribuições que lhe confere o art. 6º, da Lei nº 11.475, de 14 de julho de 2021.

**CONSIDERANDO** a Resolução nº 007/2022/MT GARANTE, que aprovou o Regulamento Operacional do Fundo de Aval Garantidor de Mato Grosso - MT GARANTE, publicado no Diário Oficial do Estado nº 28.229, de 25 de abril de 2022.

**CONSIDERANDO** a deliberação extraída da 3ª Reunião Ordinária do Comitê Deliberativo do Fundo de Aval Garantidor de Mato Grosso - MT GARANTE, realizada em 02 de março de 2023.

## RESOLVE:

**Art. 1º** Alterar o item 4.3 do Regulamento Operacional, onde se lê:  
4.3. Limites

A garantia do MT GARANTE poderá ser de até 80% (oitenta por cento) do valor da operação, por proponente, observados, ainda, os limites abaixo indicados por porte, distribuído em investimento fixo, investimento fixo e capital de giro associado, capital de giro dissociado, exportação e desenvolvimento tecnológico, sendo:

| Porte                  | Investimento Fixo | Inv. Fixo + Capital de Giro Associado | Capital de Giro Dissociado | Exportação (pré-embarque) | Desenvolvimento Tecnológico |
|------------------------|-------------------|---------------------------------------|----------------------------|---------------------------|-----------------------------|
| MEI                    | Até R\$ 30 Mil    | Até R\$ 50 Mil                        | Até R\$ 10 Mil             | Até R\$ 60 Mil            | Até R\$ 70 Mil              |
| ME                     | Até R\$ 100 Mil   | Até R\$ 200 Mil                       | Até R\$ 50 Mil             | Até R\$ 200 Mil           | Até R\$ 200 Mil             |
| EPP                    | Até R\$ 200 Mil   | Até R\$ 300 Mil                       | Até R\$ 100 Mil            | Até R\$ 300 Mil           | Até R\$ 300 Mil             |
| Pequeno Produtor Rural | Até R\$ 50 Mil    | Até R\$ 100 Mil                       | Até R\$ 20 Mil             | Até R\$ 50 Mil            | Até R\$ 70 Mil              |
| Médio Produtor Rural   | Até R\$ 100 Mil   | Até R\$ 200 Mil                       | Até R\$ 50 Mil             | Até R\$ 200 Mil           | Até R\$ 300 Mil             |

(...)

**Leia-se:****4.3. Limites**

A garantia do MT GARANTE poderá ser de até 80% (oitenta por cento) do valor da operação, por proponente, observados ainda, os limites abaixo indicados por porte nas finalidades de investimento fixo, investimento fixo e capital de giro associado, capital de giro dissociado, exportação e desenvolvimento tecnológico, sendo:

| Porte   | Limite            |
|---|-------------------|
| MEI   | Até R\$ 70 Mil    |
| ME  | Até R\$ 200 Mil   |
| EPP   | Até R\$ 300 Mil   |
| Pequeno Produtor Rural  | Até R\$ 250 Mil   |
| Médio Produtor Rural  | Até R\$ 430 Mil   |
| Instalação de Aviários (Excepcionalizado pela Resolução nº 013/2022/MT GARANTE) | Até R\$ 2 milhões |

(...)

**Art. 2º** Revogar o item e) "Número do Documento de Arrecadação (DAR)", do item 9 "Comissão de Concessão de Aval - CCA".

**Art. 3º** Acrescentar o item e) ao item 11 "Solicitação de Honra do Aval", com a seguinte redação:

"e) o número do Documento de Arrecadação (DAR) para cada operação que está sendo solicitada a Honra do Aval,"

**Art. 4º** Inclusão de Controle de Alterações.

| Data:      | Homologado:                                 | Alterações  | Versão |
|------------|---|---|--------|
| 19/11/2021 | César Alberto Miranda Lima dos Santos Costa | Resolução nº 002/2021/MT GARANTE - Versão inicial do Regulamento Operacional  | 1.01   |
| 15/12/2021 | César Alberto Miranda Lima dos Santos Costa | Resolução nº 003/2021/MT GARANTE:<br>1.Alteração do tópico 4.1 - Fluxo Operacional e do tópico 8. - Registro de Operações   | 1.02   |
| 20/04/2022 | César Alberto Miranda Lima dos Santos Costa | Resolução nº 007/2022/MT GARANTE - Revogação da Resolução nº 002/2021/MT GARANTE  | 2.01   |
| 23/06/2022 | César Alberto Miranda Lima dos Santos Costa | Resolução nº 013/2022/MT GARANTE:<br>1.Alteração do item 4.2 - Beneficiários (Ajuste na redação);<br>2.Acréscimo no item 4.3 - Limites (Exceção para o segmento da avicultura)  | 2.02   |
| 22/08/2022 | César Alberto Miranda Lima dos Santos Costa | Resolução nº 019/2022/MT GARANTE:<br>1.Alteração no inciso IV do item 4.6 - Compete à Instituição Financeira<br>2.Ajuste de redação no Glossário  | 2.03   |
| 02/03/2023 | César Alberto Miranda Lima dos Santos Costa | Resolução nº 023/2022/MT GARANTE:<br>1.Alteração do item 4.3 - Limites<br>2.Alteração nos itens 9. - Comissão de Concessão de Aval - CCA e 11. - Solicitação de Honra do Aval (Referente a apresentação do nº do DAR pelo Agente Financeiro)<br>3.Inclusão do Controle de Alterações. | 2.04   |

**Art. 5º** Esta Resolução entra em vigor na data da sua publicação, revogando-se as disposições contrárias.

Cuiabá - MT, 02 de março de 2023.

CÉSAR ALBERTO MIRANDA LIMA DOS SANTOS COSTA

**Presidente do Comitê Deliberativo do Fundo de Aval Garantidor de Mato Grosso - MT GARANTE**  
(Original assinado)

**RESOLUÇÃO N.º 039/2023/SEDEC**

**O SECRETÁRIO ESTADUAL DE DESENVOLVIMENTO ECONÔMICO DE MATO GROSSO**, no uso das atribuições legais, **resolve nomear** para exercerem a função de membros do **Comitê Gestor Regional para Inovação Agropecuária- CGRIA**, os representantes abaixo nominados:

**1. SEDEC - Secretaria de Estado de Desenvolvimento Econômico:**

- Titular: Linacis Roberta Pinho da Silva V. Lisboa

- Suplente: Valney Souza Correa

**2. UFMT - Universidade Federal de Mato Grosso:**

- Titular: Raoni Florentino da Silva Teixeira

- Suplente: Patrícia Cristiane de Souza

**3. UFR - Universidade Federal de Rondonópolis:**

Titular: Edicarlos Damacena de Souza

Suplente: Marcos Henrique Dias Silveira

**4. IFMT - Instituto Federal de Mato Grosso:**

-Titular: Fernanda Marques Caldeira

-Suplente: Erineudo de Lima Canuto

**5. UNEMAT - Universidade do Estado de Mato Grosso:**

-Titular: Jocilaine Garcia

-Suplente: Eder Pedroza Isquierdo

**6. EMPAER - Empresa Mato-Grossense de Pesquisa, Assistência e Extensão Rural:**

-Titular: Wininton Mendes da Silva

-Suplente: José Ricardo Sant'Ana Brito

Cuiabá - MT, 02 de março de 2023.

CÉSAR ALBERTO MIRANDA LIMA DOS SANTOS COSTA

**Secretário Estadual de Desenvolvimento Econômico de Mato Grosso**  
(Original Assinado)

**SECEL**

**SECRETARIA DE ESTADO DE CULTURA, ESPORTE E LAZER**

**EXTRATO DO 03º TERMO DE PRORROGAÇÃO SIMPLIFICADO DE VIGÊNCIA DO TERMO CONVÊNIO Nº 0931-2021/SECEL, REFERENTE AO PROCESSO Nº SECEL-PRO-2022/07058.**

**PARTES:** Secretaria de Estado de Cultura, Esporte e Lazer - CNPJ nº 03.507.415/0026-00 e a Prefeitura Municipal de Tangará da Serra - CNPJ: 03.788.239/0001-66.

**OBJETO:** O presente Termo Aditivo tem por objeto a prorrogação da vigência para o dia **02/09/2023**.

**ASSINATURA:** 02/03/2023

**SIGNATÁRIO:** Jefferson Carvalho Neves - Secretário de Estado de Cultura, Esporte e Lazer.

## PORTARIA Nº. 031/2023/SECEL/MT

Dispõe sobre nomeação dos membros titulares e suplentes representantes da Secretaria de Estado de Cultura, Esporte e Lazer e dos Órgãos Gestores Municipais das 12 (doze) Regiões de Planejamento do Estado na **Comissão Intergestores Bipartite do Sistema Estadual de Cultura do Estado de Mato Grosso - CIB/MT**.

O SECRETÁRIO DE ESTADO DE CULTURA, ESPORTE E LAZER, no uso das atribuições que lhe confere o Art. 71, II da Constituição Estadual, e em consonância com o Art. 41 e 43, inciso II, parágrafos 1º e 2º da Lei 10.362, de 27.01.2016, que instituiu a Comissão Intergestores Bipartite do Sistema Estadual de Cultura de Mato Grosso;

## RESOLVE:

Art. 1º Nomear como membros titulares e respectivos suplentes da Comissão Intergestores Bipartite do Sistema Estadual de Cultura, mandato 2021-2024, os representantes da Secretaria Estadual de Cultura, Esporte e Lazer, indicados para os cargos vacantes, as pessoas a seguir relacionadas:

| Nome/Servidor                   | Titular/Suplente |
|---------------------------------|------------------|
| Raphael Cavassan Dourado        | Titular          |
| Alex Henrique Cardoso Rodrigues | Suplente         |
| Lindisey Catarina de Sá         | Titular          |
| Jogiane Hellensberger           | Suplente         |
| Carlos Alberto de Assunção      | Titular          |
| Luciana Pinheiro Viegas         | Titular          |
| Helena Maria da Costa           | Titular          |

Art. 2º Nomear como membros da Comissão Intergestores Bipartite do Sistema Estadual de Cultura de Mato Grosso, mandato 2021-2024, os representantes das 12 (doze) Regiões de Planejamento do Estado, regularmente eleitos na Eleição Complementar 2022, a fim de preencher os cargos vacantes, as pessoas a seguir relacionadas:

| REGIÃO                  | NOME                               |          | CPF            |
|-------------------------|------------------------------------|----------|----------------|
| Região Noroeste I       | Maria Eduarda R. Cerqueira e Silva | Titular  | 060.354.591-29 |
| Região Leste IV         | Aline Yonara Oliveira Silva        | Titular  | 976.183.811-00 |
| Região V Sudeste        | Charles Pierre Salomé Júnior       | Suplente | 050.236.721-07 |
| Região VI Sul           | Bruna Magalhães Barbosa            | Suplente | 054.227.821-94 |
| Região VII Sudoeste     | Fernanda Ferraz Neto               | Titular  | 288.935.732-53 |
|                         | Hélio Inácio Santana               | Suplente | 893.013.661-34 |
| Região X Centro         | Luciana de Souza Bauer             | Suplente | 026.489.949,04 |
| Região XII Centro Norte | Henrique Basinski Fábris           | Suplente | 048.252.351-40 |

Art. 3º A Comissão Intergestores Bipartite, como instância de articulação, pactuação e deliberação do Sistema Estadual de Cultura de Mato Grosso, funcionará como órgão de assessoramento técnico ao Conselho Estadual de Cultura, desempenhando suas funções nos limites fixados pelo Capítulo III, Seção III, Subseção II, da Lei nº 10.362, de 27 de janeiro de 2016.

Art. 4º - Esta Portaria entrará em vigor a partir de 28/02/2023, na data da posse do seus membros.

Registre-se, Publique-se e Cumpra-se.

Cuiabá/MT, 28 de fevereiro de 2023.

**Jefferson Carvalho Neves**  
Presidente do Conselho Estadual de Cultura  
Secretário de Cultura, Esporte e Lazer.

\*Original assinado

## RESOLUÇÃO Nº. 001/2023 - CIB/MT

Desligamento de Membros Titulares e Suplentes da **Comissão Intergestores Bipartite do Sistema Estadual de Cultura do Estado de Mato Grosso - CIB/MT** - Representantes da Sociedade Civil.

A **COMISSÃO INTERGESTORES BIPARTITE**, no uso das atribuições que lhe são conferidas pela Lei Estadual nº. 10.362, de 27 de janeiro de 2016;

## RESOLVE:

**Art. 1º** - Desligar os Membros Titulares e Suplentes da Comissão Intergestores Bipartite - Representantes da Sociedade Civil, por motivos de desligamento dos respectivos representantes junto à Gestão de seus respectivos Municípios, comunicado à Secretaria Executiva do Conselho Estadual de Cultura - Secretaria de Estado de Cultura, Esporte e Lazer/MT.

**Art. 2º** - Declarar a vacância da representatividade Titular e Suplente da função de Membro da CIB, representante da Sociedade Civil:

Francisca Gecilda Alves Bernardo - Titular Região Nordeste I Wesley de Oliveira Pego - Suplente Região Nordeste I Izaurides Kesia Siqueira Sampaio - Suplente Região Sudeste Avinner Augusto da Silva Albino - Suplente Região Sul Antônio Carlos Viana da Costa - Titular Região Sudoeste Flávio do Nascimento Melo - Titular Região Noroeste Andryra Maria Pinheiro Piovesan - Suplente Noroeste

**Art. 3º** - Esta resolução terá seus efeitos a partir de 22 de agosto de 2022. Registrada, Publicada, Cumpra-se.  
Cuiabá, 27 de fevereiro de 2023.

## JANDEIVID LOURENÇO MOURA

Vice-coordenador da Comissão Intergestores Bipartite

\*Original assinado

**Membros nível estadual SECEL - Titulares:** Alessandra Keiko Galvão Okamura Ames Jandeivid Lourenço Moura  
Jogiane Hellensberger  
Lauro Victor Marques Gonçalves Luciwaldo Pires de Ávila  
Luiza Aparecida Ribeiro  
Paulo Mario Moura P. da Silva Raphael Cavassan Dourado

**Rayanny Correa Borges Robinson de Carvalho Araújo Suplentes SECEL:**  
Carolina Modtkowski G. de Andrade Maria Sebastiana Miranda  
Fernanda Quixabeira Machado Josué Natanael Silva de Andrade Laura  
Denize de Arruda Veruska Almeida Souza  
Patrícia Ribeiro Borges dos Santos Daniela Harumi Tada de C. Pinheiro  
Graciele Leite do Nascimento  
Maria Aparecida Rodrigues Cireia

**Segmento Representantes Gestores Municipais Região Norte**  
Marciel da Silva Freitas - Titular Elisa Gomes Machado - Suplente **Região Nordeste**

Janete Moraes Rodrigues - Titular

**Região Leste**

Garcias Abreu da Silva - Titular

Aline Yonara Oliveira Silva - Suplente

**Região Sudeste**

Wanderson Alex Moreira de Lana - Titular

**Região Sul**

Marcio José de Oliveira - Titular

**Região Oeste**

Cristina Coimbra de Paula - Titular Ivan Carlos Terribele - Suplente

**Região Centro Oeste**

Andressa Lavínia Nunes Miranda - Titular Juliana Ghedin Cappellesso

**Região Centro**

Marisa de Fátima dos Santos Netto - Titular

**Região Noroeste II**

Flávio do Nascimento Melo - Titular

**RESOLUÇÃO Nº. 002/2023 - CIB/MT**

Desligamento de Membros Titulares e Suplentes da Comissão Intergestores Bipartite - Representantes do segmento Público Estadual - Secretaria de Estado de Cultura, Esporte e Lazer - SECEL/MT.

**A COMISSÃO INTERGESTORES BIPARTITE**, no uso das atribuições que lhe são conferidas pela Lei Estadual nº. 10.362, de 27 de janeiro de 2016;

**RESOLVE:**

**Art. 1º** - Desligar os Membros Titulares e Suplentes da Comissão Intergestores Bipartite - Representantes da SECEL, conforme informado à Secretaria Executiva do Conselho Estadual de Cultura.

**Art. 2º** - Declarar a vacância da representatividade Titular e Suplente da função de Membro da CIB, representante SECEL/MT;  
Cinthia de Miranda Mattos - Titular Elaine da Silva Santos - Suplente Everaldo do Nascimento Marques Junior - Titular Waldineia Ribeiro de Almeida - Titular  
Jogiane Hellensberger - Titular Raphael Cavassan Dourado - Suplente

**Art. 3º** - Esta resolução terá seus efeitos a partir de 27 de fevereiro de 2023. Registrada, Publicada, Cumpra-se.  
Cuiabá, 27 de fevereiro de 2023.

**JANDEIVID LOURENÇO MOURA**

Vice-coordenador da Comissão Intergestores Bipartite

**\*Original assinado**

**Membros nível estadual SECEL - Titulares:** Alessandra Keiko Galvão

Okamura Ames Jandeivid Lourenço Moura

Jogiane Hellensberger

Lauro Victor Marques Gonçalves Luciwaldo Pires de Ávila

Luiza Aparecida Ribeiro

Paulo Mario Moura P. da Silva Rayanny Correa Borges Robinson de

Carvalho Araújo **Suplentes SECEL:**

Carolina Modtkowski G. de Andrade Maria Sebastiana Miranda

Fernanda Quixabeira Machado Josué Natanael Silva de Andrade Laura

Denize de Arruda

Raphael Cavassan Dourado Veruska Almeida Souza

Patrícia Ribeiro Borges dos Santos Daniela Harumi Tada de C. Pinheiro

Graciele Leite do Nascimento

Maria Aparecida Rodrigues Cireia

**Segmento Representantes Gestores Municipais Região Norte**

Marciel da Silva Freitas - Titular Elisa Gomes Machado - Suplente **Região**

**Nordeste**

Janete Morais Rodrigues - Titular

**Região Leste**

Aline Yonara Oliveira Silva - Suplente

**Região Sudeste**

Wanderson Alex Moreira de Lana - Titular

**Região Sul**

Marcio José de Oliveira - Titular

**Região Oeste**

Cristina Coimbra de Paula - Titular Ivan Carlos Terribele - Suplente

**Região Centro Oeste**

Andressa Lavínia Nunes Miranda - Titular Juliana Ghedin Cappellesso

**Região Centro**

Marisa de Fátima dos Santos Netto - Titular

**Região Noroeste II**

Flávio do Nascimento Melo - Titular

**SES****SECRETARIA DE ESTADO DE SAÚDE****EXTRATO DA ATA DE REGISTRO DE PREÇOS Nº 009/2023/SES  
PROCESSO ADMINISTRATIVO (SIGADOC) Nº SES-PRO-2022/34553  
PREGÃO: Nº 011/2023/SES.**

A SECRETARIA DE ESTADO DE SAÚDE torna público o REGISTRO DE PREÇOS das empresas abaixo relacionadas, nas quantidades indicadas abaixo, de acordo com a classificação obtida em cada lote, atendendo as condições, as especificações técnicas e as propostas oferecidas na licitação em epígrafe, regulamentada pelo edital e anexos, independentemente de transcrições, tudo conforme a ATA DE REGISTRO DE PREÇOS disponível na íntegra para consulta na Coordenadoria de Processos de Aquisições e Contratos e no sítio eletrônico desta Secretaria ([www.saude.mt.gov.br](http://www.saude.mt.gov.br)).

**OBJETO:** "REGISTRO DE PREÇO PARA FUTURA E EVENTUAL AQUISIÇÃO DE PRODUTOS NUTRICIONAIS DE PACIENTES ORIUNDOS DE DEMANDA JUDICIAL".

**EMPRESA: GUIO NUTRIÇÃO ESPECIALIZADA LTDA**

CNPJ: 35.559.172/0001-84

ENDEREÇO: AV. BRASIL, Nº 104, CIDADE ALTA, CUIABÁ/MT

REPRESENTANTE: RICARDO GUIO SEGUNDO

CPF: 040.318.051.10 RG: 4297037 SPTC GO

E-MAIL: [licitacao@grupoguido.com.br](mailto:licitacao@grupoguido.com.br)

| ITEM          | ESPECIFICAÇÃO  | MARCA  | UND   | QTD | EMPRESA       | VALOR UNT. R\$       | VALOR TOTAL R\$ |
|---------------|--|--------|-------|-----|---------------|----------------------|-----------------|
| 03            | SUPLEMENTO NUTRICIONAL INSTANTÂNEO, TIPO USO ORAL E ENTERAL, ASPECTO FÍSICO PÓ, ENRIQUECIDO COM 25 VITAMINAS E MINERAIS, ACRESCIDO DE PRÉBIO 1, À BASE DE LEITE EM PÓ DESNATADO, FRUTOOLIGOSSACARÍDEOS, GORDURA LÁCTEA E INULINA, SABOR BAUNILHA, EMBALAGEM ORIGINAL DO FABRICANTE, EM LATA DE 400G. LATA  | NESTLÉ | LT    | 358 | GUIO NUTRIÇÃO | 30,42                | 10.890,36       |
| 04            | FÓRMULA LÍQUIDA NUTRICIONAL MENTE COMPLETA, NORMOCALÓRICA, NORMOPROTÉICA, NORMOLÍPIDICA, 100% PROTEÍNA DE SOJA, ACRESCIDO DE FIBRAS. DISTRIBUIÇÃO CALÓRICA: PROTEÍNA 13 A 15% (100% PROTEÍNA ISOLADA DE SOJA), CARBOIDRATO 55 A 56% (100% MALTODEXTRINA) E LÍPIDIOS (28 A 30% (SENDO ÓLEO DE CANOLA E TCM), ISENTOS DE LACTOSE, SACAROSE E GLÚTEN. SABOR BAUNILHA. EMBALAGEM COM NO MÍNIMO 1 LITRO | NESTLÉ | UNID. | 748 | GUIO NUTRIÇÃO | 24,56                | 18.370,88       |
| <b>TOTAL:</b> |  |        |       |     |               | <b>R\$ 29.261,24</b> |                 |

VALIDADE DO REGISTRO DE PREÇOS: 12 (doze) meses, contando a data de sua publicação do Diário Oficial do Estado de Mato Grosso.

Cuiabá-MT, 2 de março de 2023.

**GILBERTO GOMES DE FIGUEIREDO  
SECRETÁRIO DE ESTADO DE SAÚDE**

ORIGINAL DEVIDAMENTE ASSINADO NOS AUTOS DA ATA Nº 009/2023/SES-MT

**ERRATA DA PUBLICAÇÃO NO DIÁRIO OFICIAL N. 28.439 -  
PUBLICADO EM 15/02/2023- PÁG.37  
SECRETARIA DE ESTADO DE SAÚDE**

**COORDENADORIA DE CONTRATOS - CCTR/SES/MT  
EXTRATO DO CONTRATO DE ADESAO Nº 017/2023/SES/MT -  
PREGÃO ELETRÔNICO SRP Nº 093/2022**

**CONTRATANTE: SECRETARIA DE ESTADO DE SAÚDE/SES/MT, -  
Representada pelo Secretário GILBERTO GOMES DE FIGUEIREDO.  
CONTRATADA: M.S. DIAGNÓSTICA LTDA, representado por VALTER BRUNO**

**- ONDE SE LÊ:**

- Sr. GILBERTO GOMES DE FIGUEIREDO, brasileiro, portador da cédula de identidade RG nº 068.507.058-14 SESP/MT.

- DATA DE ASSINATURA: 09/02/2023.

**- LEIA-SE:**

- Sr. GILBERTO GOMES DE FIGUEIREDO, brasileiro, portador da cédula de identidade RG nº 00655872 SESP/MT

- DATA DE ASSINATURA: 08/02/2023.

**ERRATA DA PUBLICAÇÃO NO DIÁRIO OFICIAL N. 28.439 -  
PUBLICADO EM 15/02/2023- PÁG.38  
SECRETARIA DE ESTADO DE SAÚDE  
COORDENADORIA DE CONTRATOS - CCTR/SES/MT  
EXTRATO DO SEGUNDO TERMO ADITIVO DO CONTRATO Nº  
019/2021/SES/MT - ORIGEM: PREGÃO ELETRÔNICO Nº. 059/2020 -  
PROCESSO ADMINISTRATIVO Nº 537284/2019**

**CONTRATANTE:** SECRETARIA DE ESTADO DE SAÚDE/SES/MT, -  
Representada pelo Secretário GILBERTO GOMES DE FIGUEIREDO.  
**CONTRATADA:** W.N. DIAGNÓSTICA EIRELI - EPP, representado por  
VANESSA BRUNO.

**- ONDE SE LÊ:**

**- CONTRATADA:** W.N. DIAGNÓSTICA EIRELI - EPP, REVISTAS E  
OUTRAS PUBLICAÇÕES LTDA-ME  
**- DOTAÇÃO ORÇAMENTÁRIA:** Elemento: 3.3.90.39; Fonte: 1.500.1002;

**- LEIA-SE:**

**- CONTRATADA:** W.N. DIAGNÓSTICA EIRELI - EPP.  
**- DOTAÇÃO ORÇAMENTÁRIA:** Elemento: 3.3.90.30; Fonte: 1.500.1002;

**COORDENADORIA DE CONVÊNIOS/SES/MT**

**EXTRATO DO PRIMEIRO TERMO EX-OFÍCIO DE PRORROGAÇÃO DE  
VIGÊNCIA AO CONVÊNION.º 0930-2022.** Processo SES-PRO-2022/38804.  
Partes: **SECRETARIA DE ESTADO DE SAÚDE DE MATO GROSSO/  
FUNDO ESTADUAL DE SAÚDE - CNPJ - MF Nº 04.441.389/0001-61 E A  
ASSOCIAÇÃO MATOGROSSENSE DE COMBATE AO CÂNCER - AMCC**  
- CNPJ - MF Nº 24.672.792/0001-09.

**Do Objeto:** Prorrogação de prazo da vigência do Termo de Convênio  
0930-2022 por mais **78** (setenta e oito) dias, com início em **24/11/2023**,  
passando o término da vigência para o dia **09/02/2024**.

**Data de Assinatura:** 27/02/2023

SIGNATÁRIO:

**GILBERTO GOMES DE FIGUEIREDO** - Secretário de Estado de Saúde -  
CPF n.º 174.824.451-53

**COORDENADORIA DE CONVÊNIOS/SES/MT**

**EXTRATO DO PRIMEIRO TERMO EX-OFÍCIO DE PRORROGAÇÃO DE  
VIGÊNCIA AO CONVÊNION.º 0967-2022.** Processo SES-PRO-2022/06295.  
Partes: **SECRETARIA DE ESTADO DE SAÚDE DE MATO GROSSO/  
FUNDO ESTADUAL DE SAÚDE - CNPJ - MF Nº 04.441.389/0001-61 E  
A SOCIEDADE HÍPICA CUIABANA - CNPJ - MF Nº 13.535.707/0001-44.**

**Do Objeto:** Prorrogação de prazo da vigência do Termo de Convênio  
0967-2022 por mais **102** (cento e dois) dias, com início em **04/07/2023**,  
passando o término da vigência para o dia **13/10/2023**.

**Data de Assinatura:** 27/02/2023

SIGNATÁRIO:

**GILBERTO GOMES DE FIGUEIREDO** - Secretário de Estado de Saúde -  
CPF n.º 174.824.451-53

**COORDENADORIA DE CONVÊNIOS/SES/MT**

**EXTRATO DO PRIMEIRO TERMO EX-OFÍCIO DE PRORROGAÇÃO DE  
VIGÊNCIA AO CONVÊNION.º 2219-2022.** Processo SES-PRO-2022/14505.  
Partes: **SECRETARIA DE ESTADO DE SAÚDE DE MATO GROSSO/  
FUNDO ESTADUAL DE SAÚDE - CNPJ - MF Nº 04.441.389/0001-61 E  
A MISSÃO CRISTÃ BRASILEIRA - CNPJ - MF Nº 03.004.504/0003-30.**

**Do Objeto:** Prorrogação de prazo da vigência do Termo de Convênio  
2219-2022 por mais **169** (cento e sessenta e nove) dias, com início em  
**07/07/2023**, passando o término da vigência para o dia **22/12/2023**.

**Data de Assinatura:** 27/02/2023

SIGNATÁRIO:

**GILBERTO GOMES DE FIGUEIREDO** - Secretário de Estado de Saúde -  
CPF n.º 174.824.451-53

**DISPENSA DE LICITAÇÃO 029/2022**

RECONHEÇO a contratação de aquisição por meio de Dispensa de  
Licitação, considerando a orientação do **Parecer Nº 202/SGAC/PGE/2023**  
acostados às **(fls. 565-606)**, fundamentado no **Artigo 75, Inciso VIII da Lei**  
**14.133/21**, bem como, os documentos acostados aos autos.

**PROCESSO:** SES-PRO-2022/03253

**OBJETO:** "Aquisição de insumos para confecção de aparatos  
ortopédicos - **ÓRTESES DE MEMBRO SUPERIOR E INFERIOR**, para  
concessão aos pacientes usuários do SUS que buscam esta Unidade de  
Saúde - Centro Especializado em Reabilitação CER III, sendo a Oficina  
Ortopédica a única do Estado para atender todos os municípios."

**VALOR TOTAL:** R\$ 67.583,00 (Sessenta e sete mil e quinhentos e  
oitenta e três reais).

**DESPESA:** 33.90.30

**FONTE:** 1.600.0000

Ratifico a dispensa de licitação em consonância com a JUSTIFICATIVA  
apresentada, nos termos do art. 75, inciso VIII da Lei 14.133/21 e alterações  
posteriores.

Cuiabá-MT, 01 de março de 2023.

**GILBERTO GOMES DE FIGUEIREDO**

Secretário de Estado de Saúde / SES-MT

(Original assinado nos autos)

**SECRETARIA DE ESTADO DE SAÚDE  
COORDENADORIA DE CONTRATOS - CCTR/SES/MT  
EXTRATO DO QUARTO TERMO ADITIVO AO CONTRATO Nº 007/2019/  
SES/MT**

**ATA DE REGISTRO DE PREÇOS Nº 002/2019/SES/MT - PREGÃO  
ELETRÔNICO Nº 059/2018/SES/MT**

**CONTRATANTE:** SECRETARIA DE ESTADO DE SAÚDE/SES/MT,  
representado pela Secretário **GILBERTO GOMES DE FIGUEIREDO**.

**CONTRATADA:** WHITE MARTINS GASES INDUSTRIAIS DO  
NORDESTE LTDA, representado por: Sr. **RODINEY VIZOTTO  
BARBOSA**.

**OBJETO:** "contratação de empresa especializada no fornecimento  
de gases medicinais, para atender às necessidades da secretaria de  
estado de saúde de Mato Grosso".

O presente termo aditivo tem como objeto a prorrogação de prazo do  
contrato nº 007/2019/SES/MT.

**VIGENCIA:** 12 (doze) meses, em **08/02/2023** e término em **07/02/2024**, de  
acordo com o art. 57, inciso II da Lei nº. 8.666/93.

**DOTAÇÃO ORÇAMENTÁRIA:** Elemento: 33.90.30; Fonte: 1.600.0000,  
1.500.1002

**VALOR DO TERMO ADITIVO:** R\$ 3.726.264,62.

**DATA DE ASSINATURA:** 08/02/2023

**SECRETARIA DE ESTADO DE SAÚDE  
COORDENADORIA DE CONTRATOS - CCTR/SES/MT  
EXTRATO DO CONTRATO Nº 033/2023/SES/MT - ARP Nº 004/2022 -  
PREGÃO ELETRÔNICO Nº 015/2021/SEPLAG.**

**CONTRATANTE:** SECRETARIA DE ESTADO DE SAÚDE/SES/MT,  
representado pelo Secretário **GILBERTO GOMES DE FIGUEIREDO**

**CONTRATADA:** OPÇÃO LOCAÇÃO E COMÉRCIO DE SOM E LUZ LTDA  
EPP, representado por **DURVAL DE SOUZA FREITAS**.

**OBJETO:** "contratação de empresa especializada na prestação de  
serviços de apoio logístico e fornecimento de materiais para eventos,  
atos e solenidades, para atender a Secretaria de Estado de Saúde e suas  
Unidades".

**DOTAÇÃO ORÇAMENTÁRIA:** Programa: 526 e 036; Elemento: 3.390.39;  
Fonte: 1.500.1002 e 1.600.0000.

**VIGÊNCIA:** 23/02/2023 a 22/02/2024.

**VALOR DO CONTRATO:** R\$ 1.221.190,23.

**DATA DE ASSINATURA:** 23/02/2023.



**SECRETARIA DE ESTADO DE SAÚDE  
COORDENADORIA DE CONTRATOS - CCTR/SES/MT  
EXTRATO DO CONTRATO Nº 034/2023/SES/MT - ARP Nº 004/2022 -  
PREGÃO ELETRÔNICO Nº 015/2021/SEPLAG.**

**CONTRATANTE:** SECRETARIA DE ESTADO DE SAÚDE/SES/MT, representado pelo Secretário **GILBERTO GOMES DE FIGUEIREDO**  
**CONTRATADA:** PIRES DE MIRANDA E CIA LTDA EPP, representado por **ROSALVO PIRES DE MIRANDA**.

**OBJETO:** "contratação de empresa especializada na prestação de serviços de apoio logístico e fornecimento de materiais para eventos, atos e solenidades, para atender a Secretaria de Estado de Saúde e suas Unidades".

**DOTAÇÃO ORÇAMENTÁRIA:** Programa: 526 e 036; Elemento: 3.390.39; Fonte: 1.500.1002 e 1.600.0000.

**VIGÊNCIA:** 23/02/2023 a 22/02/2024.

**VALOR DO CONTRATO:** R\$ 236.843,75.

**DATA DE ASSINATURA:** 23/02/2023.

**PORTARIA Nº 157/2023/GBSES**

**O SECRETÁRIO DE ESTADO DE SAÚDE**, empossado sob o Ato nº. 5.358/2022, publicado no Diário Oficial do Estado sob a edição nº. 28.406, de 30 de dezembro de 2022, no uso de suas atribuições legais que lhe confere o artigo 71, da Constituição Estadual, e;

**CONSIDERANDO** as disposições do Decreto nº 456, de 24 de março de 2016, que dispõe sobre o Sistema de Transferência de Recursos Financeiros do Fundo Estadual de Saúde aos Fundos Municipais de Saúde e dá outras providências;

**CONSIDERANDO** a Portaria nº 063/2022/GBSES de 10/02/2022 que define os critérios para pagamento de incentivos estaduais para custeio mensal de leitos em Unidades de Terapia Intensiva/UTI (Adulto, Pediátrica, Neonatal e Unidade Coronariana-UCO, Unidade de Cuidado intermediário Neonatal-UCINCO e UCINCA, credenciada/habilitada ou em processo de credenciamento/ habilitação junto ao Sistema Único de Saúde (SUS) com o objetivo de melhoria de acesso para atendimento ao usuário do SUS no território de Mato Grosso";

**RESOLVE:**

**Art. 1º** Ordenar o pagamento do cofinanciamento estadual para custeio mensal de leitos em Unidade de Terapia Intensiva - UTI - Adulto, Pediátrica, Neonatal e Unidade de Cuidado Intermediário Neonatal-UCIN credenciada/habilitada ou em processo de credenciamento/habilitação junto ao Sistema Único de Saúde (SUS), referente aos processos administrativos Hospital Santa Ângela (SES-PRO-2023/09977 - UTI PEDIATRICA), (SES-PRO-2023/09863 - UTI ADULTO), (**SES-PRO-2023/09899 - UTI NEONATAL**), Hospital das Clínicas **SES-PRO-2022/09697** à competência **DEZEMBRO/2022** para o município de **TANGARA DA SERRA**, que apresentou documentação conforme solicitado pela Secretaria de Estado de Saúde, totalizando o valor de **R\$ 2.304.113,74 (dois milhões, trezentos e quatro mil e cento e treze reais e setenta e quatro centavos)** e aplicação dos valores ao fim que se destinam com o objetivo de melhorar o acesso para atendimento ao usuário do SUS no território do Estado de Mato Grosso, conforme Anexo Único.

**Art. 2º** As despesas decorrentes deste incentivo correrão por conta dos recursos financeiros e da dotação orçamentária a seguir especificada:

**Unidade Orçamentária: 21.601 - Fundo Estadual de Saúde**

**Programa: 526 - Mato Grosso Mais Saúde**

**Função: 10 - Saúde**

**Subfunção: 302 - Assistência Ambulatorial e Hospital**

**Fonte de Recursos: 1.500.1002**

**Natureza de Despesas: 3.3.41.41.010.**

**Ação: 2451 - Atenção Ambulatorial e Hospitalar complementar do SUS**  
**Subação: 2 - Cofinanciamento de Leitos Complementares e Serviços de Cardiologia do SUS em Mato Grosso**

**Art. 3º** Esta Portaria entra em vigor na data de sua publicação, revogando-se as disposições em contrário.

**REGISTRADA,  
PUBLICADA,  
CUMPRADA-SE.**

Cuiabá-MT, 02 de março de 2023.

(Original assinado)  
**GILBERTO GOMES DE FIGUEIREDO**  
Secretário de Estado de Saúde

**ANEXO ÚNICO**

| MICRORREGIÃO      | MUNICÍPIO        | UNIDADE ESTABELECIMENTO- HOSPITAL E MATERNIDADE SANTA ÂNGELA  | TOTAL           |
|-------------------|------------------|---|-----------------|
| MÉDIO NORTE       | TANGARA DA SERRA | UTI ADULTO  | R\$ 578.000,00  |
|                   |                  | SESSÕES HEMODIALISE   | R\$ 26.113,74   |
|                   |                  | UTI NEONATAL  | R\$ 688.000,00  |
|                   |                  | UTI PEDIATRICA  | R\$ 318.000,00  |
|                   |                  | TOTALIZANDO   | R\$1.610.113,74 |
| MICRORREGIÃO      | MUNICÍPIO        | UNIDADE ESTABELECIMENTO- HOSPITAL DAS CLINICAS - VIDA E SAÚDE | TOTAL           |
| MÉDIO NORTE       | TANGARA DA SERRA | UTI ADULTO  | R\$ 694.000,00  |
|                   |                  | TOTALIZANDO   | R\$ 694.000,00  |
| TOTAL MÉDIO NORTE |                  |   | R\$2.304.113,74 |

**(\*PORTARIA Nº 154/2023/GBSES**

**O SECRETÁRIO DE ESTADO DE SAÚDE**, no uso de suas atribuições legais que lhe confere o artigo 71, da Constituição Estadual, e;

**CONSIDERANDO** as disposições do Decreto nº 456, de 24 de março de 2016, que dispõe sobre o Sistema de Transferência de Recursos Financeiros do Fundo Estadual de Saúde aos Fundos Municipais de Saúde e dá outras providências;

**CONSIDERANDO** a Portaria nº 063/2022/GBSES, de 10/02/2022 que altera os critérios da 020/2018/GBSES/MT, para pagamento de incentivos estaduais para custeio mensal de leitos em unidades de terapia intensiva/ UTI (Adulto, Pediátrica, Neonatal e Unidade Coronariana-UCO, Unidade de Cuidado intermediário Neonatal-UCINCO e UCINCA, credenciada/habilitada ou em processo de credenciamento/ habilitação junto ao Sistema Único de Saúde (SUS) com o objetivo de melhoria de acesso para atendimento ao usuário do SUS no território de Mato Grosso";

**RESOLVE:**

**Art. 1º.** Ordenar, excepcionalmente o pagamento em parcela única, do cofinanciamento estadual para custeio mensal de leitos em Unidade de Terapia Intensiva - UTI - Adulto, Pediátrica, Neonatal e Unidade de Cuidado Intermediário Neonatal-UCIN credenciada/habilitada ou em processo de credenciamento/habilitação junto ao Sistema Único de Saúde (SUS), referente às competências **NOVEMBRO** e **DEZEMBRO/2022**, para os municípios de **(I) ÁGUA BOA, (II) CUIABÁ, (III) LUCAS DO RIO VERDE, (IV) NOVA MUTUM, (V) PRIMAVERA DO LESTE e (VI) RONDONÓPOLIS** totalizando o valor de R\$ 15.464.549,38 (quinze milhões quatrocentos e sessenta e quatro mil e quinhentos e quarenta e nove reais e oito centavos) e a aplicação dos valores ao fim que se destinam com o objetivo de melhorar o acesso para atendimento ao usuário do SUS no território do Estado de Mato Grosso, conforme Anexo Único.

**§1º.** Os pagamentos a que se refere o caput acima, destinam-se aos municípios cujos processos de pagamento não foram concluídos em suas respectivas competências por esta Secretaria de Estado de Saúde de Mato Grosso.

**§2º.** Após a conclusão das etapas de conferência e análise documental, sendo constatada a necessidade de ajustes financeiros (descontos e/ ou complementação de valores), os mesmos serão procedidos nas competências subsequentes.

**Art. 2º.** As despesas decorrentes deste incentivo correrão por conta dos recursos financeiros e da dotação orçamentária a seguir especificada:

**Unidade Orçamentária: 21.601 - Fundo Estadual de Saúde**

**Programa: 526 - Mato Grosso Mais Saúde**

**Função: 10 - Saúde**

**Subfunção: 302 - Assistência Ambulatorial e Hospital**

**Fonte de Recursos: 1.500.1002**

**Natureza de Despesas: 3.3.41.41.010.**

**Ação: 2451 - Atenção Ambulatorial e Hospitalar complementar do SUS**  
**Subação: 2 - Cofinanciamento de Leitos Complementares e Serviços de Cardiologia do SUS em Mato Grosso**

**Art. 3º** Esta Portaria entra em vigor na data de sua publicação, revogando-se as disposições em contrário.

**REGISTRADA,  
PUBLICADA,  
CUMPRADA-SE.**

Cuiabá-MT, 02 de março de 2023.

(Original assinado)

**GILBERTO GOMES DE FIGUEIREDO**  
Secretário de Estado de Saúde

(\* Republica-se na íntegra a Portaria nº. 154/2023/GBSES, de 02 de março de 2023, diante da supressão de valores na redação original, bem como pela ausência de descrição individualizada dos repasses, por unidade.

## ANEXO ÚNICO

| MICRORREGIÃO                         | MUNICÍPIO          | COMPETÊNCIA   | UNIDADE ESTABELECIMENTO                               | TOTAL             |
|--------------------------------------|--------------------|---------------|---|-------------------|
| MEDIO ARAGUAIA                       | Água Boa           | DEZEMBRO/2022 | Hospital Regional Paulo Alemão                        | R\$ 348.534,36    |
| TOTAL A PAGAR FMS ÁGUA BOA           |                    |               |   | R\$ 348.534,36    |
| MICRORREGIÃO                         | MUNICÍPIO          | COMPETÊNCIA   | UNIDADE ESTABELECIMENTO                               | TOTAL             |
| BAIXADA CUIABANA                     | CUIABÁ             | DEZEMBRO/2022 | Hospital e Maternidade Femina                         | R\$ 172.001,95    |
|                                      |                    |               | Hospital do Câncer de Mato Grosso                     | R\$ 344.003,90    |
|                                      |                    |               | Hospital Geral de Cuiabá                              | R\$1.184.211,78   |
|                                      |                    |               | Hospital Santa Helena                                 | R\$1.047.469,54   |
|                                      |                    |               | Hospital e Pronto Socorro Municipal de Cuiabá - HPSMC | R\$1.548.017,55   |
|                                      |                    |               | Hospital Universitário Júlio Mulher                   | R\$ 679.700,42    |
|                                      |                    |               | Hospital Municipal de Cuiabá Dr. Leony Palma - HMC    | R\$1.376.015,60   |
| TOTAL A PAGAR FMS CUIABÁ             |                    |               |   | R\$ 6.351.420,74  |
| MICRORREGIÃO                         | MUNICÍPIO          | COMPETÊNCIA   | UNIDADE ESTABELECIMENTO                               | TOTAL             |
| TELES PIRES                          | LUCAS DO RIO VERDE | NOVEMBRO/2022 | Fundação Luverdense de Saúde -                        | R\$ 931.179,42    |
|                                      |                    | DEZEMBRO/2022 | Hospital São Lucas                                    | R\$ 931.179,42    |
| TOTAL A PAGAR FMS LUCAS DO RIO VERDE |                    |               |   | R\$ 1.862.358,84  |
| MICRORREGIÃO                         | MUNICÍPIO          | COMPETÊNCIA   | UNIDADE ESTABELECIMENTO                               | TOTAL             |
| TELES PIRES                          | NOVA MUTUM         | NOVEMBRO/2022 | Hospital Regional Hilda Strenger                      | R\$ 1.197.567,39  |
|                                      |                    | DEZEMBRO/2022 | Ribeiro   | R\$ 1.197.567,39  |
| TOTAL A PAGAR FMS NOVA MUTUM         |                    |               |   | R\$ 2.395.134,78  |
| MICRORREGIÃO                         | MUNICÍPIO          | COMPETÊNCIA   | UNIDADE ESTABELECIMENTO                               | TOTAL             |
| SUL MATOGROSSENSE                    | PRIMAVERA DO LESTE | DEZEMBRO/2022 | Hospital e Maternidade São Lucas                      | R\$ 1.426.000,00  |
|                                      |                    |               | Hospital das Clínicas de Primavera do Leste           | R\$ 275.203,12    |
| TOTAL A PAGAR FMS PRIMAVERA DO LESTE |                    |               |   | R\$ 1.701.203,12  |
| MICRORREGIÃO                         | MUNICÍPIO          | COMPETÊNCIA   | UNIDADE ESTABELECIMENTO                               | TOTAL             |
| SUL MATOGROSSENSE                    | RONDONÓPOLIS       | NOVEMBRO/2022 | Hospital Santa Casa de                                | R\$ 1.402.948,77  |
|                                      |                    | DEZEMBRO/2022 | Misericórdia e Maternidade de Rondonópolis            | R\$ 1.402.948,77  |
| TOTAL A PAGAR FMS RONDONÓPOLIS       |                    |               |   | R\$ 2.805.897,54  |
| TOTAL A PAGAR                        |                    |               |   | R\$ 15.464.549,38 |

## SEAF

## SECRETARIA DE ESTADO DE AGRICULTURA FAMILIAR

## GOVERNO DO ESTADO DE MATO GROSSO

SECRETARIA DE ESTADO DE AGRICULTURA FAMILIAR - SEAF  
EXTRATO DE NOTIFICAÇÃO DE PENALIDADE

PROCESSO: SEAF-PRO-2022/05073

CONTRATANTE: SECRETARIA DE ESTADO DE AGRICULTURA FAMILIAR

CONTRATADA: NIVALDO FERREIRA DE LAETHER - EPP

A Secretaria de Estado de Agricultura Familiar, vem NOTIFICAR a empresa NIVALDO FERREIRA DE LAETHER - EPP, na pessoa de seu representante legal, Sr. Nivaldo Ferreira de Laether, CNPJ: 21.379.684/0001-54, do procedimento de apuração de irregularidade contratual que, em atenção aos princípios da ampla defesa e contraditório com fundamento no inc. I da Lei n. 8.666/93, art. 3º do Decreto n. 522/2016, art. 114 e ss. do 840/2017, entendeu pela aplicação da penalidade de **MULTA no valor de R\$ 175.500,00 (cento e setenta e cinco mil e quinhentos reais)**, cumulada em decorrência da inexecução total do Primeiro Termo de Aditivo ao **Contrato nº. 021/2021/SEAF**, em consonância com o relatório final de fiscalização de contrato n. 001/2022/CIAPS/SDR/SAAFDR/SEAF. Fica a empresa notificada para, querendo, apresentar **RECURSO**, no prazo de **05 (cinco) dias úteis**, a contar da data e publicação desta intimação, que poderá ser encaminhado via e-mail: cac@agriculturafamiliar.mt.gov.br ou protocolado no órgão agricultura.

(ORIGINAL ASSINADO)

APARECIDA MARIA BORGES BEZERRA  
Secretária de Estado de Agricultura Familiar  
SEAF/MT

## ADMINISTRAÇÃO INDIRETA

## FAPEMAT

## FUNDAÇÃO DE AMPARO À PESQUISA

**EXTRATO DE TERMO DE CONCESSÃO DE BOLSA DE INICIAÇÃO CIENTÍFICA JR - EDITAL Nº 002/2022 - PROJETO DE PESQUISA INOVAÇÃO NA ESCOLA-PIE - FAPEMAT-PRO-2022/1954. Espécie:** Termo de Concessão de Bolsa firmada entre a FAPEMAT e GUSTAVO CAMARGO DOS SANTOS. **Objeto:** Bolsa Iniciação científica Junior - IC JR **Valor:** R\$ 195,00 (cento e noventa cinco reais). **Duração:** 03 (três) meses; **Data da Assinatura:** 02/01/2023. **Vigência:** 02/01/2023 à 31/03/2023. **Assinam:** Marcos de Sá Fernandes da Silva - Presidente da FAPEMAT, - **Concessionário:** GUSTAVO CAMARGO DOS SANTOS e RAMON FELIPE CARVALHO DO NASCIMENTO - **Orientador.**

**EXTRATO TERMO ADITIVO AO TERMO DE CONCESSÃO DE BOLSAS DE PESQUISA E INOVAÇÃO DA ESCOLA- BPIE-2- EDITAL FAPEMAT Nº 002/2022 -PROJETO DE PESQUISA INOVAÇÃO NA ESCOLA-PIE- PROCESSO FAPEMAT-PRO-2022/01695.**

**CONCEDENTE:** Fundação de Amparo à Pesquisa do Estado de Mato Grosso - FAPEMAT. **CONCESSIONÁRIO:** DÉBORAH LUÍZA MOREIRA SANTANA SANTOS **OBJETO:** Alterar a vigência, passando a vigorar até o dia **31/03/2023. DATA DE ASSINATURA: 30/01/2023. ASSINAM:** Marcos de Sá Fernandes da Silva - Presidente da FAPEMAT, GISELLY RODRIGUES DAS NEVES SILVA GOMES - **ORIENTADOR** e DÉBORAH LUÍZA MOREIRA SANTANA SANTOS - **CONCESSIONÁRIO**

**EXTRATO TERMO ADITIVO AO TERMO DE CONCESSÃO DE BOLSAS DE PESQUISA E INOVAÇÃO DA ESCOLA- BPIE-2- EDITAL FAPEMAT Nº 002/2022 -PROJETO DE PESQUISA INOVAÇÃO NA ESCOLA-PIE- PROCESSO FAPEMAT-PRO-2022/01738.**

**CONCEDENTE:** Fundação de Amparo à Pesquisa do Estado de Mato Grosso - FAPEMAT. **CONCESSIONÁRIO:** JOSEMAR PEREIRA HILDAGO **OBJETO:** Alterar a vigência, passando a vigorar até o dia **31/03/2023. DATA DE ASSINATURA: 31/01/2023. ASSINAM:** Marcos de Sá Fernandes da Silva - Presidente da FAPEMAT, MINÉIA CAPPELLARI FAGUNDES - **ORIENTADOR** e JOSEMAR PEREIRA HILDAGO - **CONCESSIONÁRIO**

**EXTRATO TERMO ADITIVO AO TERMO DE CONCESSÃO DE BOLSAS DE PESQUISA E INOVAÇÃO DA ESCOLA- BPIE-2- EDITAL FAPEMAT Nº 002/2022 -PROJETO DE PESQUISA INOVAÇÃO NA ESCOLA-PIE- PROCESSO FAPEMAT-PRO-2022/01349.**

**CONCEDENTE:** Fundação de Amparo à Pesquisa do Estado de Mato Grosso - FAPEMAT. **CONCESSIONÁRIO:** MICHELLE MARINHO DOS SANTOS MINELI **OBJETO:** Alterar a vigência, passando a vigorar até o dia 31/03/2023. **DATA DE ASSINATURA:** 31/01/2023. **ASSINAM:** Marcos de Sá Fernandes da Silva - Presidente da FAPEMAT, ELEANDRA NEGRÍ COSTA - **ORIENTADOR** e MICHELLE MARINHO DOS SANTOS MINELI - **CONCESSIONÁRIO**

**EXTRATO TERMO ADITIVO AO TERMO DE CONCESSÃO DE BOLSAS DE INICIAÇÃO CIENTÍFICA JR - IC JR - EDITAL FAPEMAT Nº 002/2022 -PROJETO DE PESQUISA INOVAÇÃO NA ESCOLA-PIE- PROCESSO FAPEMAT-PRO-2022/01361.**

**CONCEDENTE:** Fundação de Amparo à Pesquisa do Estado de Mato Grosso - FAPEMAT. **CONCESSIONÁRIO:** POLLIANA TEREZINHA DEBORA **OBJETO:** Alterar a vigência, passando a vigorar até o dia 31/03/2023. **DATA DE ASSINATURA:** 31/01/2023. **ASSINAM:** Marcos de Sá Fernandes da Silva - Presidente da FAPEMAT, MICHELLE MARINHO DOS SANTOS MINELI - **ORIENTADOR** e POLLIANA TEREZINHA DEBORA - **CONCESSIONÁRIO**

**EXTRATO TERMO ADITIVO AO TERMO DE CONCESSÃO DE BOLSAS DE INICIAÇÃO CIENTÍFICA JR - IC JR - EDITAL FAPEMAT Nº 002/2022 -PROJETO DE PESQUISA INOVAÇÃO NA ESCOLA-PIE- PROCESSO FAPEMAT-PRO-2022/01354.**

**CONCEDENTE:** Fundação de Amparo à Pesquisa do Estado de Mato Grosso - FAPEMAT. **CONCESSIONÁRIO:** RICARDO EUSEBIO SILVA CANAVIRI **OBJETO:** Alterar a vigência, passando a vigorar até o dia 31/03/2023. **DATA DE ASSINATURA:** 31/01/2023. **ASSINAM:** Marcos de Sá Fernandes da Silva - Presidente da FAPEMAT, MICHELLE MARINHO DOS SANTOS MINELI - **ORIENTADOR** e RICARDO EUSEBIO SILVA CANAVIRI - **CONCESSIONÁRIO**

**EXTRATO TERMO ADITIVO AO TERMO DE CONCESSÃO DE BOLSAS DE INICIAÇÃO CIENTÍFICA JR - IC JR - EDITAL FAPEMAT Nº 002/2022 -PROJETO DE PESQUISA INOVAÇÃO NA ESCOLA-PIE- PROCESSO FAPEMAT-PRO-2022/01357.**

**CONCEDENTE:** Fundação de Amparo à Pesquisa do Estado de Mato Grosso - FAPEMAT. **CONCESSIONÁRIO:** RUTHYELLE SANTANA MOTA **OBJETO:** Alterar a vigência, passando a vigorar até o dia 31/03/2023. **DATA DE ASSINATURA:** 31/01/2023. **ASSINAM:** Marcos de Sá Fernandes da Silva - Presidente da FAPEMAT, MICHELLE MARINHO DOS SANTOS MINELI - **ORIENTADOR** e RUTHYELLE SANTANA MOTA - **CONCESSIONÁRIO**

**EXTRATO TERMO ADITIVO AO TERMO DE CONCESSÃO DE BOLSAS DE INICIAÇÃO CIENTÍFICA JR - IC JR - EDITAL FAPEMAT Nº 002/2022 -PROJETO DE PESQUISA INOVAÇÃO NA ESCOLA-PIE- PROCESSO FAPEMAT-PRO-2022/01661.**

**CONCEDENTE:** Fundação de Amparo à Pesquisa do Estado de Mato Grosso - FAPEMAT. **CONCESSIONÁRIO:** GABRIEL OLIVEIRA DE SOUZA **OBJETO:** Alterar a vigência, passando a vigorar até o dia 31/03/2023. **DATA DE ASSINATURA:** 31/01/2023. **ASSINAM:** Marcos de Sá Fernandes da Silva - Presidente da FAPEMAT, JOSEMAR PEREIRA HIDALGO - **ORIENTADOR** e GABRIEL OLIVEIRA DE SOUZA - **CONCESSIONÁRIO**

**EXTRATO TERMO ADITIVO AO TERMO DE CONCESSÃO DE BOLSAS DE INICIAÇÃO CIENTÍFICA JR - IC JR - EDITAL FAPEMAT Nº 002/2022 -PROJETO DE PESQUISA INOVAÇÃO NA ESCOLA-PIE- PROCESSO FAPEMAT-PRO-2022/01656.**

**CONCEDENTE:** Fundação de Amparo à Pesquisa do Estado de Mato Grosso - FAPEMAT. **CONCESSIONÁRIO:** KAUÊ PEREIRA LEAL **OBJETO:** Alterar a vigência, passando a vigorar até o dia 31/03/2023. **DATA DE ASSINATURA:** 31/01/2023. **ASSINAM:** Marcos de Sá Fernandes da Silva - Presidente da FAPEMAT, JOSEMAR PEREIRA HIDALGO - **ORIENTADOR** e GABRIEL OLIVEIRA DE SOUZA - **CONCESSIONÁRIO**

**EXTRATO DE TERMO DE CONCESSÃO DE APOIO FINANCEIRO AO CONCESSIONÁRIO - EDITAL Nº 002/2022 -PESQUISA INOVAÇÃO NA ESCOLA PIE - FAPEMAT-PRO-2022/0066.** Espécie: Termo de Concessão de Bolsa firmada entre a FAPEMAT e LEIZE LIMA DE OLIVEIRA **Objeto:** Bolsa Iniciação científica Junior - IC JR **Valor:** R\$ 800,00 (Oitocentos reais). **Duração:** 03 (três) meses; **Data da Assinatura:** 02/01/2023. **Vigência:** 02/01/2023 à 31/03/2023. **Assinam:** Marcos de Sá Fernandes da Silva - Presidente da FAPEMAT, - **Concessionário:** LEIZE LIMA DE OLIVEIRA e ROGERIO ALMIRO OLIVEIRA SILVA - **Orientador.**

**EXTRATO DE TERMO DE CONCESSÃO DE APOIO FINANCEIRO AO CONCESSIONÁRIO - EDITAL Nº 002/2022 -PESQUISA INOVAÇÃO NA ESCOLA PIE - FAPEMAT-PRO-2022/1987.** Espécie: Termo de Concessão de Bolsa firmada entre a FAPEMAT e GABRIEL DA SILVA SENA **Objeto:** Bolsa Iniciação científica Junior - IC JR **Valor:** R\$ 195,00 (Cento e noventa e cinco reais )**Duração:** 01 (um) meses; **Data da Assinatura:** 02/01/2023. **Vigência:** 01/03/2023 à 31/03/2023. **Assinam:** Marcos de Sá Fernandes da Silva - Presidente da FAPEMAT, - **Concessionário:** GABRIEL DA SILVA SENA e DAIANE CRISTINE GOMES GANEM FREY - **Orientador.**

**EXTRATO TERMO ADITIVO AO TERMO DE CONCESSÃO DE BOLSAS DE PESQUISA E INOVAÇÃO DA ESCOLA- BPIE-2- EDITAL FAPEMAT Nº 002/2022 -PROJETO DE PESQUISA INOVAÇÃO NA ESCOLA-PIE- PROCESSO FAPEMAT-PRO-2022/01623.**

**CONCEDENTE:** Fundação de Amparo à Pesquisa do Estado de Mato Grosso - FAPEMAT. **CONCESSIONÁRIO:** RAQUEL DOS SANTOS AMIM. **OBJETO:** Alterar a vigência, passando a vigorar até o dia 31/03/2023. **DATA DE ASSINATURA:** 31/01/2023. **ASSINAM:** Marcos de Sá Fernandes da Silva - Presidente da FAPEMAT, MARIA ISABEL BORBA DRANKA - **ORIENTADOR** e RAQUEL DOS SANTOS AMIM. - **CONCESSIONÁRIO.**

**EXTRATO TERMO ADITIVO AO TERMO DE CONCESSÃO DE BOLSAS DE PESQUISA E INOVAÇÃO DA ESCOLA- BPIE-2- EDITAL FAPEMAT Nº 002/2022 -PROJETO DE PESQUISA INOVAÇÃO NA ESCOLA-PIE- PROCESSO FAPEMAT-PRO-2022/01848.**

**CONCEDENTE:** Fundação de Amparo à Pesquisa do Estado de Mato Grosso - FAPEMAT. **CONCESSIONÁRIO:** MARISTELA VERÍSSIMO. **OBJETO:** Alterar a vigência, passando a vigorar até o dia 31/03/2023. **DATA DE ASSINATURA:** 31/01/2023. **ASSINAM:** Marcos de Sá Fernandes da Silva - Presidente da FAPEMAT, ELIANE BERNARDES DE OLIVEIRA - **ORIENTADOR** e MARISTELA VERÍSSIMO. - **CONCESSIONÁRIO.**

**EXTRATO TERMO ADITIVO AO TERMO DE CONCESSÃO DE BOLSAS DE PESQUISA E INOVAÇÃO DA ESCOLA- BPIE-2- EDITAL FAPEMAT Nº 002/2022 -PROJETO DE PESQUISA INOVAÇÃO NA ESCOLA-PIE- PROCESSO FAPEMAT-PRO-2022/01191.**

**CONCEDENTE:** Fundação de Amparo à Pesquisa do Estado de Mato Grosso - FAPEMAT. **CONCESSIONÁRIO:** DANIEL SOUZA CONEUNDES **OBJETO:** Alterar a vigência, passando a vigorar até o dia 31/03/2023. **DATA DE ASSINATURA:** 31/01/2023. **ASSINAM:** Marcos de Sá Fernandes da Silva - Presidente da FAPEMAT, MARCELO LIMA PORTELA - **ORIENTADOR** e DANIEL SOUZA CONEUNDES - **CONCESSIONÁRIO.**

**EXTRATO DO PRIMEIRO TERMO ADITIVO AO TERMO DE CONCESSÃO E ACEITAÇÃO DE BOLSA INICIAÇÃO CIENTÍFICA - IC JR - EDITAL FAPEMAT Nº 002/2022 -PROJETO DE PESQUISA INOVAÇÃO NA ESCOLA - PROCESSO FAPEMAT-PRO-2022/001639.**

**CONCEDENTE:** Fundação de Amparo à Pesquisa do Estado de Mato Grosso - FAPEMAT. **CONCESSIONÁRIO:** LUCIANY VALENCIO PINHO **OBJETO:** Alterar a vigência, passando a vigorar até o dia 31/03//2023. **DATA DE ASSINATURA:** 31/01/22023 **ASSINAM:** Marcos de Sá Fernandes da Silva - Presidente da FAPEMAT, RAQUEL DOS SANTOS AMIM - **ORIENTADOR** e LUCIANY VALENCIO PINHO - **CONCESSIONÁRIO.**

**EXTRATO DO PRIMEIRO TERMO ADITIVO AO TERMO DE CONCESSÃO E ACEITAÇÃO DE BOLSA INICIAÇÃO CIENTÍFICA - IC JR - EDITAL FAPEMAT Nº 002/2022 -PROJETO DE PESQUISA INOVAÇÃO NA ESCOLA - PROCESSO FAPEMAT-PRO-2022/1638.**

**CONCEDENTE:** Fundação de Amparo à Pesquisa do Estado de Mato Grosso - FAPEMAT. **CONCESSIONÁRIO:** GABRIELLY VITÓRIA PRADO FERREIRA. **OBJETO:** Alterar a vigência, passando a vigorar até o dia 31/03//2023. **DATA DE ASSINATURA:** 31/01/22023 **ASSINAM:** Marcos de Sá Fernandes da Silva - Presidente da FAPEMAT, RAQUEL DOS SANTOS AMIM - **ORIENTADOR** e GABRIELLY VITÓRIA PRADO FERREIRA. - **CONCESSIONÁRIO.**

**EXTRATO DO PRIMEIRO TERMO ADITIVO AO TERMO DE CONCESSÃO E ACEITAÇÃO DE BOLSA INICIAÇÃO CIENTÍFICA - IC JR - EDITAL FAPEMAT Nº 002/2022 -PROJETO DE PESQUISA INOVAÇÃO NA ESCOLA - PROCESSO FAPEMAT-PRO-2022/1192.**

**CONCEDENTE:** Fundação de Amparo à Pesquisa do Estado de Mato Grosso - FAPEMAT. **CONCESSIONÁRIO:** KAUANY VITORIA SILVA ALVES **OBJETO:** Alterar a vigência, passando a vigorar até o dia 31/03//2023. **DATA DE ASSINATURA:** 31/01/22023 **ASSINAM:** Marcos de Sá Fernandes da Silva - Presidente da FAPEMAT, DANIEL SOUZA CONEUNDES **ORIENTADOR** e KAUANY VITORIA SILVA ALVES - **CONCESSIONÁRIO.**

**EXTRATO DO PRIMEIRO TERMO ADITIVO AO TERMO DE CONCESSÃO E ACEITAÇÃO DE BOLSA INICIAÇÃO CIENTÍFICA - IC JR - EDITAL FAPEMAT Nº 002/2022 -PROJETO DE PESQUISA INOVAÇÃO NA ESCOLA - PROCESSO FAPEMAT-PRO-2022/00679.**

**CONCEDENTE:** Fundação de Amparo à Pesquisa do Estado de Mato Grosso - FAPEMAT. **CONCESSIONÁRIO:** VASTI FIGUEIREDO FERNANDES **OBJETO:** Alterar a vigência, passando a vigorar até o dia 28/02//2023. **DATA DE ASSINATURA:** 31/01/22023 **ASSINAM:** Marcos de Sá Fernandes da Silva - Presidente da FAPEMAT, TULIO CESAR TEIXEIRA FERREIRA **ORIENTADOR** e VASTI FIGUEIREDO FERNANDES - **CONCESSIONÁRIO.**

**EXTRATO DO PRIMEIRO TERMO ADITIVO AO TERMO DE CONCESSÃO E ACEITAÇÃO DE BOLSA INICIAÇÃO CIENTÍFICA - IC JR - EDITAL FAPEMAT Nº 002/2022 -PROJETO DE PESQUISA INOVAÇÃO NA ESCOLA - PROCESSO FAPEMAT-PRO-2022/00677.**

**CONCEDENTE:** Fundação de Amparo à Pesquisa do Estado de Mato Grosso - FAPEMAT. **CONCESSIONÁRIO:** CLARICE CAROLINE DE SOUZA E SILVA **OBJETO:** Alterar a vigência, passando a vigorar até o dia 28/02//2023. **DATA DE ASSINATURA:** 31/01/2023 **ASSINAM:** Marcos de Sá Fernandes da Silva - Presidente da FAPEMAT, TULIO CESAR TEIXEIRA FERREIRA **ORIENTADOR** e CLARICE CAROLINE DE SOUZA E SILVA- **CONCESSIONÁRIO.**

**EXTRATO DO PRIMEIRO TERMO ADITIVO AO TERMO DE CONCESSÃO E ACEITAÇÃO DE BOLSA INICIAÇÃO CIENTÍFICA - IC JR - EDITAL FAPEMAT Nº 002/2022 -PROJETO DE PESQUISA INOVAÇÃO NA ESCOLA - PROCESSO FAPEMAT-PRO-2022/00678.**

**CONCEDENTE:** Fundação de Amparo à Pesquisa do Estado de Mato Grosso - FAPEMAT. **CONCESSIONÁRIO:** ANA LUÍZA PEREIRA GONÇALVES **OBJETO:** Alterar a vigência, passando a vigorar até o dia 28/02//2023. **DATA DE ASSINATURA:** 31/01/2023 **ASSINAM:** Marcos de Sá Fernandes da Silva - Presidente da FAPEMAT, TULIO CESAR TEIXEIRA FERREIRA **ORIENTADOR** e ANA LUÍZA PEREIRA GONÇALVES - **CONCESSIONÁRIO.**

**PORTARIA Nº. 003/2023/FAPEMAT**

O Presidente da Fundação de Amparo à Pesquisa do Estado de Mato Grosso, no uso das atribuições que lhe confere o inciso IV do art. 13º da Lei Complementar nº. 306, de 21 de janeiro de 2008 e na forma do artigo 8º, II do Regimento Interno da FAPEMAT.

**RESOLVE:**

**Art. 1º.** Designar a servidora **Profª. Dra. Lívia Alice de Carvalho Mondin de Freitas**, para responder pela Presidência da FAPEMAT, no período compreendido entre **03/03/2023** a **15/03/2023**, em virtude de viagem do titular.

**Art. 2º** Designar a servidora acima nominado como Ordenador de Despesas Substituto desta Fundação no referido período.

**Art. 3º.** Esta Portaria entra em vigor na data de sua publicação.

Registre-se, Publique-se, Cumpra-se.

Cuiabá/MT, 03 de março de 2023.

**Marcos de Sá Fernandes da Silva**  
Presidente

**UNEMAT**

**UNIVERSIDADE DO ESTADO DE MATO GROSSO**

**EXTRATO DA PORTARIA Nº 002/2023/CGE-COR/UNEMAT**

Extrato da Portaria nº 002/2023/CGE-COR/UNEMAT por meio da qual prorroga-se por 15 (quinze) dias o prazo da portaria nº 001/2023/CGE-COR/UNEMAT, contar do dia 15 de fevereiro de 2023, com fulcro pelos artigos 67-A, § 7º, da Lei Complementar nº 207/2004, alterada pelas LC nº 213/2005, 550/2014 e 584/2017. Cáceres, 15 de fevereiro de 2023. **VERA LÚCIA DA ROCHA MAQUEA** (Reitora da Universidade do Estado de Mato Grosso).

**AGER**

**AGÊNCIA ESTADUAL DE REGULAÇÃO**

**PORTARIA Nº 003/2022/AGER/MT**

Designação para substituição temporária para exercício das atribuições do Diretor Regulador de Transportes e Rodovias, Paulo Henrique Monteiro Guimarães.

**O PRESIDENTE REGULADOR DA AGÊNCIA ESTADUAL DE REGULAÇÃO DOS SERVIÇOS PÚBLICOS DELEGADOS - AGER/MT**, no uso de suas atribuições legais, conferidas no art. 10, II, "b" da Lei Complementar nº 429/2011, e o art. 26, XIII, do Decreto nº 001/2023 (Regimento Interno), e ainda;

**CONSIDERANDO** o Princípio da Eficiência na Administração Pública, que recomenda adoção de medidas que assegurem a continuidade na execução dos atos administrativos, e ainda, resguardando o princípio da continuidade dos serviços públicos;

**CONSIDERANDO**, comunicação interna AGER-CIN-2023/00285, emitida pelo Diretor Regulador de Transportes e Rodovias, Paulo Henrique Monteiro Guimarães. Assunto: Férias - Substituição DRTR.

**CONSIDERANDO**, decisão da Diretoria Executiva Colegiada da AGER, na Terceira Reunião Administrativa do ano de 2023.

**R E S O L V E:**

**Art. 1º** Designar, WILBER NORIO OHARA, Diretor Regulador de Energia e Saneamento, matrícula de nº 294253, para responder como Diretor Regulador de Transportes e Rodovias, acumulando conjuntamente as atividades, desta Autarquia Reguladora, no período de 21/03/2023 à 04/04/2023 em razão de férias do titular, com a ressalva de sem acúmulo de direito a voto, sem designação no sistema SEAP e sem percepção de dois DGA.

**Art. 2º** Esta portaria entra em vigor na data do dia 21 de março de 2023.

Registre-se. Publique-se. Cumpra-se.

Cuiabá/MT, 28 de fevereiro de 2023.

(assinado digitalmente)

**Luis Alberto Nespolo**  
Presidente Regulador da AGER/MT

**IPEM-MT**

**INSTITUTO DE PESOS E MEDIDAS DE MATO GROSSO**

**EXTRATO DO 10º TERMO ADITIVO AO CONTRATO Nº 006/2018/ IPEM-MT**

**CONTRATANTE:** INSTITUTO DE PESOS E MEDIDAS DE MATO GROSSO - IPEM/MT

**CONTRATANTE:** F. DE A. MAGOSSO ME.

**OBJETO:** Tem como objeto a prorrogação de prazo por mais 12 (doze) meses, com vigência a partir de 19/04/2023 a 18/04/2024, nos termos do inciso II, do artigo 57, da Lei nº 8.666/93.

**RATIFICAÇÃO:** Ficam ratificadas as demais condições do contrato original. **DATA DE ASSINATURA DO 10º TERMO ADITIVO:** 23 de Fevereiro de 2023.

**ASSINAM:** Bento Francisco Gomes Bezerra. Presidente do Instituto de Pesos e Medidas de Mato Grosso. Fernando de Araújo Magosso. F. de A. Magosso ME

## MT SAÚDE

## INSTITUTO MATO GROSSO SAÚDE

**EXTRATO DO 1º TERMO ADITIVO AO CONTRATO DE CREDENCIAMENTO Nº 039/2020/MTS**

**DA ESPÉCIE:** Contrato de Credenciamento nº 039/2020, que entre si celebram o ESTADO DE MATO GROSSO, por intermédio do INSTITUTO DE ASSISTÊNCIA À SAÚDE DOS SERVIDORES DO ESTADO - MATO GROSSO SAÚDE e a Pessoa Física de Direito Privado **LARISSA ROSA SILVERIO DA SILVA LIMA - CPF nº 689.268.471-87.**

**DO OBJETO:** O presente contrato de credenciamento tem por objeto a prorrogação do contrato inicial por mais 12 (doze) meses, contados a partir de 30/06/2022 a 29/06/2023.

**DA VIGÊNCIA:** O presente termo aditivo terá a vigência de 12 (doze) meses, contados a partir de 30/06/2022 a 29/06/2023.

**ASSINAM:** MISMA THALITA DOS ANJOS COUTINHO/Presidente do Instituto de Assistência à Saúde dos Servidores do Estado - Mato Grosso Saúde/CONTRATANTE e LARISSA ROSA SILVERIO DA SILVA LIMA / CONTRATADA.

**EXTRATO DO CONTRATO DE CREDENCIAMENTO Nº 014/2023/MTS**

**DA ESPÉCIE:** Contrato de Credenciamento nº 060/2022, que entre si celebram o ESTADO DE MATO GROSSO, por intermédio do INSTITUTO DE ASSISTÊNCIA À SAÚDE DOS SERVIDORES DO ESTADO - MATO GROSSO SAÚDE e a Pessoa Física de Direito Privado **EVERSON COUTO LEITE - CPF: 850.143.541-49.**

**DO OBJETO:** O presente contrato de credenciamento tem por objeto o credenciamento de profissionais para prestação de serviços de Auditoria de Enfermagem, conforme processo MTSAUDE-PRO-2022/02380.

**DA VIGÊNCIA:** O presente contrato terá a vigência de 1º/03/2023 a 29/02/2024.

**ASSINAM:** MISMA THALITA DOS ANJOS COUTINHO/Presidente do Instituto de Assistência à Saúde dos Servidores do Estado - Mato Grosso Saúde/CONTRATANTE e EVERSON COUTO LEITE / CONTRATADA.

**EXTRATO DO CONTRATO DE CREDENCIAMENTO Nº 007/2023/MTS**

**DA ESPÉCIE:** Contrato de Credenciamento nº 007/2023, que entre si celebram o ESTADO DE MATO GROSSO, por intermédio do INSTITUTO DE ASSISTÊNCIA À SAÚDE DOS SERVIDORES DO ESTADO - MATO GROSSO SAÚDE e a Pessoa Física de Direito Privado **DANIELA STERN - CPF: 048.192.941-05.**

**DO OBJETO:** O presente contrato de credenciamento tem por objeto o credenciamento de profissionais para prestação de serviços de Auditoria de Enfermagem, conforme processo MTSAUDE-PRO-2023/00975.

**DA VIGÊNCIA:** O presente contrato terá a vigência de 31/01/2023 a 30/01/2024.

**ASSINAM:** MISMA THALITA DOS ANJOS COUTINHO/Presidente do Instituto de Assistência à Saúde dos Servidores do Estado - Mato Grosso Saúde/CONTRATANTE e DANIELA STERN / CONTRATADA.

## INDEA

## INSTITUTO DE DEFESA AGROPECUÁRIA

**EXTRATO CONTRATO DE DOAÇÃO DE BEM MÓVEL Nº 004/2023/INDEA**

**DOADOR:** Instituto de Defesa Agropecuária do Estado de Mato Grosso - INDEA

**DONATÁRIO:** SINDICATO DOS TRABALHADORES RURAIS DE JAURU MT

**PROCESSO:** INDEAMT-PRO-2022/11577

**OBJETO:** O presente **CONTRATO DE DOAÇÃO** tem como objeto 01 (um) veículo:

FIAT/UNO MILLE FIRE FLEX, Placa KAH 3596, Renavam 923063579, Chassi 9BD15802784983832, avaliado em R\$ 9.353,00 (Nove mil trezentos e cinquenta e tres reais).

**FUNDAMENTAÇÃO:** O presente CONTRATO DE DOAÇÃO, fundamenta-se nos preceitos de Direito Público e, em especial, na Lei estadual nº 11.109, de 22 de abril de 2020 e Decreto Estadual nº 194 de 15 de julho de 2015, que dispõe sobre a gestão patrimonial, aplicando-lhes supletivamente os princípios da teoria geral dos contratos e as disposições de direito privado.

**DATA DA ASSINATURA:** 02/03/2023

## DOADOR

**Emanuele G. de Almeida**

Presidente do INDEA

## DONATÁRIO

**PEDRO DE FATIMA CAMPOS**

Presidente do Sindicato dos Trabalhadores Rurais de Jauru MT

## DETRAN/MT

## DEPARTAMENTO ESTADUAL DE TRÂNSITO

## PORTARIA Nº 121/2023/GP/DETRAN/MT

**O PRESIDENTE DO DEPARTAMENTO ESTADUAL DE TRÂNSITO DO ESTADO DE MATO GROSSO**, no uso de suas atribuições legais e nos termos do artigo 75, §1º da Lei Complementar nº 207, de 29 de dezembro de 2004, e artigo 4º da Lei 7.692, de 1º de julho de 2002; **RESOLVE:**

**Art. 1º** Prorrogar por mais 60 (sessenta) dias o prazo para conclusão dos trabalhos da Comissão de Processo Administrativo Disciplinar constituída pela **Portaria nº 080/2020/GP/DETRAN/MT**, publicada no Diário Oficial do Estado de Mato Grosso em 11 de fevereiro de 2020;

**Art. 2º** Esta Portaria entrará em vigor na data de sua publicação, produzindo efeitos a partir de 02/03/2023.

Registre-se, publique-se e CUMPRA-SE.

Cuiabá-MT, 02 de março de 2023.

## GUSTAVO REIS LOBO DE VASCONCELOS

Presidente do DETRAN-MT

(Original Assinado)

## PORTARIA Nº 122/2023/GP/DETRAN/MT

**O PRESIDENTE DO DEPARTAMENTO DE TRÂNSITO DO ESTADO DE MATO GROSSO - DETRAN-MT**, no uso de suas atribuições legais, considerando os incisos III e X, do artigo 22, da Lei Federal nº 9.503, de 23/09/1997 e os termos da Resolução do CONTRAN nº 941/2022 e da Portaria nº. 727/2019 e 214/2020, do Departamento Estadual de Trânsito - DETRAN/MT;

Considerando o que consta no processo nº DETRAN-PRO-2023/03705, **RESOLVE:**

**Art. 1º** - Credenciar a título precário empresa privada de vistoria veicular abaixo relacionada, para realização de vistorias de identificação veicular e emissão do respectivo laudo, a serem utilizados nos serviços do DETRAN-MT, junto ao município que especifica.

## TANGARA SERVICO DE VISTORIA LTDA - TANGARA SERVICO DE VISTORIA CNPJ: 20.842.000/0001-46 - TANGARÁ DA SERRA/MT

**Art. 2º** - A vistoria in loco será realizada de acordo com o cronograma estratégico do setor, com prévio agendamento.

**Art. 3º** - Constatando que o estabelecimento vistoriado esteja em desacordo com os vídeos apresentados para análise, este estará sujeito a pena de descredenciamento.

**Art. 4º** - Para os casos de vistoria móvel e/ou vistoria volante deverão ser observados as exigências da Portaria 214/2020.

**Art. 5º** - Esta portaria entra em vigor na data de sua publicação. Registre-se. Publique-se. Cumpra-se.

Cuiabá-MT, 02 de março de 2023.

## GUSTAVO REIS LOBO DE VASCONCELOS

Presidente do DETRAN/MT

(Original Assinado)

**PORTARIA Nº 123/2023/GP/DETRAN/MT**

Institui comissão para realização do Inventário Físico Financeiro, exercício 2023, dos Bens Imóveis do Departamento Estadual de Trânsito de Mato Grosso.

**O PRESIDENTE DO DEPARTAMENTO ESTADUAL DE TRÂNSITO DO ESTADO DE MATO GROSSO**, no uso das atribuições que lhe confere o Art.71, I, II e IV da Constituição Estadual e, Considerando a Lei Estadual nº 11.109, de 20 de abril de 2020, que dispõe sobre a gestão patrimonial da Administração Pública do Estado de Mato Grosso;

Considerando a Instrução Normativa nº 05/2017/SEGES, que orienta os órgãos e entidades do Poder Executivo Estadual, sobre os procedimentos a serem adotados na realização do inventário dos Bens Imóveis;

Considerando ainda, a necessidade de regularizar as informações patrimoniais e contábeis dos imóveis sob a responsabilidade desta Unidade Administrativa, **RESOLVE**:

**Art. 1º** Instituir comissão para realização do Inventário Físico Financeiro, exercício 2023, dos Bens Imóveis do Departamento Estadual de Trânsito de Mato Grosso.

**Art. 2º** A referida Comissão será composta pelos servidores abaixo descritos, sob a presidência do primeiro:

Altair de Moraes Ribeiro - matrícula 304571  
João Vitor Caldas Cerqueira - matrícula 302412  
Fernando José Sempio Borges Filho - matrícula 300575  
Whildson Figueiredo Pintel - matrícula 140500

**Art. 3º** Compete à Comissão de Inventário da entidade:

I - Solicitar ao setorial de patrimônio e, caso necessário, às unidades administrativas, as informações sobre todos os imóveis que estejam sob a responsabilidade da entidade, sejam eles próprios, locados ou utilizados por cessão ou outro instrumento jurídico, inclusive a informação sobre a existência de instrumento jurídico que autorize a utilização do imóvel, tais como termos de Cessão, Permissão, Comodato e afins;

II - Realizar a consolidação das informações encaminhadas pelas unidades administrativas/setorial patrimônio;

III - Realizar diligências, sempre que julgar necessário, visando a confirmação de informações;

IV - Elaborar planejamento dos levantamentos físicos "in loco", definindo calendário e cronograma para sua execução;

V - Informar às unidades administrativas a serem inventariadas o cronograma de execução das atividades;

VI - Solicitar do responsável pela unidade, livre acesso a qualquer espaço físico para efetuar o levantamento do imóvel e, quando necessário, auxílio, informações e documentos para melhor identificação do imóvel a ser levantado;

VII - Realizar levantamento físico "in loco" e o registro fotográfico de cada imóvel inventariado;

VIII - Realizar consulta à prefeitura local solicitando informações adicionais sobre o imóvel, tais como loteamento no qual o imóvel está implantado, número da quadra, número do lote, número da inscrição imobiliária e a certidão ou documento equivalente com informação do valor venal do imóvel utilizado para fins de cálculo do Imposto Predial e Territorial Urbano - IPTU;

IX - Realizar busca cartorária, solicitando certidão atualizada dos registros ou escrituras públicas dos imóveis inventariados;

X - Localizar o imóvel inventariado via Google Earth, extraindo imagem e coordenadas da sua localização;

XI - Preencher a Ficha de Levantamento Cadastral, identificando a situação ocupacional, cartorial, o estado de conservação, anexando as imagens do registro fotográfico e imagem extraída do Google para cada imóvel inventariado;

XII - Coletar assinatura do responsável pelo acompanhamento da execução dos trabalhos em cada imóvel inventariado e assinar a Ficha de Levantamento Cadastral;

XIII - Realizar o cálculo do valor econômico dos imóveis rurais com base na planilha de preço referencial do INCRA, utilizando a Ficha de Informação de Valor;

XIV - Criar pasta individualizada para cada imóvel levantado, contendo a certidão atualizada da matrícula do imóvel ou documento que vincule a destinação do imóvel à entidade inventariante ou justificativa da negativa de apresentação de tais documentos, a Ficha de Levantamento Cadastral, o registro fotográfico e imagem da localização via Google Earth com sua coordenada geográfica, o Laudo de Avaliação e/ou documento oficial da prefeitura local com a informação do valor venal do imóvel ou a ficha de informação de valor (imóvel rural);

XV - Registrar e regularizar todas as ocorrências na realização dos trabalhos;

XVI - Elaborar relatório final de inventário;

XVII - Encaminhar relatório final de inventário e pastas individualizadas de cada imóvel inventariado ao setorial de patrimônio da entidade, mediante assinatura do Termo de entrega do Relatório Final do Inventário até o dia 30 de novembro de 2023;

**Art. 4º** Determinar a todos os titulares das Unidades Administrativas que ofereçam à Comissão de Inventário os meios, recursos e colaboração indispensáveis para o fiel cumprimento de suas atribuições;

**Art. 5º** Quando convocados os membros da comissão ficarão à disposição para o desenvolvimento dos trabalhos instituídos nesta Portaria;

**Art. 6º** Estabelecer a data de 30 de novembro do ano corrente, a data limite para a conclusão dos trabalhos;

**Art. 7º** Toda documentação relativa ao inventário físico financeiro realizado, deverá ficar sob a guarda do setor de Patrimônio e a disposição dos Órgãos de Controle;

**Art. 8º** Toda e qualquer alteração de valores de bens patrimoniais deverá gerar reflexo no Sistema Integrado de Planejamento, Contabilidade e Finanças do Estado de Mato Grosso - FIPLAN;

**Art. 9º** Esta portaria entra em vigor na data de sua publicação, revogando-se as disposições em contrário.

Cuiabá-MT, 2 de março de 2023

**GUSTAVO REIS LOBO DE VASCONCELOS**

Presidente do DETRAN-MT

(Original assinado)

**PORTARIA Nº 124/2023/GP/DETRAN/MT**

**O PRESIDENTE DO DEPARTAMENTO ESTADUAL DE TRÂNSITO DO ESTADO DE MATO GROSSO**, no uso de suas atribuições legais e nos termos do artigo 75, §1º da Lei Complementar nº 207, de 29 de dezembro de 2004, e artigo 4º da Lei 7.692, de 1º de julho de 2002; **RESOLVE**:

**Art. 1º** Prorrogar por mais 60 (sessenta) dias o prazo para conclusão dos trabalhos da Comissão de Processo Administrativo Disciplinar 002/2020 constituída pela **Portaria nº 072/2020/GP/DETRAN**, publicada no Diário Oficial do Estado de Mato Grosso em 11 de fevereiro de 2020, edição nº 27.689, pág. 26;

**Art. 2º** Convalidar todos os atos da comissão processante;

**Art. 3º** Esta Portaria entrará em vigor na data de sua publicação, produzindo efeitos a partir de 01/03/2023.  
Registre-se, publique-se e CUMPRA-SE.

Cuiabá-MT, 02 de março de 2023.

**GUSTAVO REIS LOBO DE VASCONCELOS**

Presidente do DETRAN-MT

(Original Assinado)

## PORTARIA Nº 125/2023/GP/DETRAN/MT

O PRESIDENTE DO DEPARTAMENTO ESTADUAL DE TRÂNSITO DE MATO GROSSO - DETRAN/MT, no uso das atribuições que lhe são conferidas e nos termos do Art. 67 da Lei Federal nº. 8.666/1993, **RESOLVE:**

**Art. 1º** Designar os servidores elencados abaixo para atuarem como Fiscais Setoriais das Unidades Desconcentradas do DETRAN/MT, do Contrato nº 060/2022 - RG SEGURANÇA E VIGILÂNCIA LTDA, CNPJ nº 13.019.295/0009-47.

**Objeto:** Contratação de empresa para a prestação de serviços continuados de vigilância ostensiva armada, visando a integridade do patrimônio das Unidades Desconcentradas do Departamento Estadual de Trânsito de Mato Grosso - DETRAN/MT localizadas no interior do Estado.

| Unidade Desconcentrada                        | Fiscal Setorial Titular            | Matrícula | Fiscal Setorial Substituto            | Matrícula |
|---|------------------------------------|-----------|---------------------------------------|-----------|
| 38º Ciretran De Santo Antônio De Leverger     | Rosana Pereira De Brito            | 256779    | Arley Augusto Nunes Ribeiro           | 226573    |
| 22º Ciretran De Tangará Da Serra              | Vanessa Martins Silva              | 225143    | Gregue Amaral Melo                    | 274147    |
| 39º Ciretran De Araputanga                    | Kamila Centurio De Oliveira        | 256470    | Maria Do Carmo Nascimento Silva       | 320019    |
| Pátio Arenápolis                              | Orismar Dos Santos Andrade         | 228938    | Luciano Jose Polizel                  | 123535    |
| 8º Ciretran De Barra Do Bugres                | Onezino Dos Santos                 | 305369    | Rosineide Rosa Miranda                | 239028    |
| 4º Ciretran De Cáceres                        | Jose Marcio Leite Barbosa          | 256583    | Nivaldo Ramos Da Silva                | 123470    |
| 42º Ciretran De Comodoro                      | Tania Ferreira De Jesus            | 225552    | Ronaldo Alves Pereira                 | 225597    |
| 9º Ciretran De Diamantino                     | Adna Antonia De Santana            | 256618    | Deborah Oliveira Resino De Assis      | 294617    |
| 43º Ciretran De Jauru                         | Doglas Rafael Primon               | 256545    | Felipe Ricardo Lucas Rosa             | 225612    |
| 26º Ciretran De Mirassol D Oeste              | Wilton Ortega De Souza             | 244116    | Suzamar Leite Aires                   | 273063    |
| 53º Ciretran De Nova Olímpia                  | Adaeme Pedrosa Duarte              | 256294    | Rosimeire Da Silva Caldeira Andreotti | 256245    |
| 17º Ciretran De Nortelândia                   | Roberto Jeferson De Souza Freitas  | 126599    | Guilherme Ermita                      | 257674    |
| 15º Ciretran De Poconé                        | Luiz Carlos Da Silva               | 251681    | Jose Antonio Grisante Neto            | 126591    |
| 27º Ciretran De Pontes E Lacerda              | Samuel Da Silva                    | 245806    | Jailma Silva De Moraes Oliveira       | 244018    |
| 48º Ciretran De Rio Branco                    | Larissa Medeiros Duarte            | 308868    | Fernanda Mirage Manara                | 232004    |
| 35º Ciretran De São José Do Rio Claro         | Marcus Henrique Oliveira De Arruda | 257596    | Renilda Calheiros Gomes               | 140179    |
| 28º Ciretran De São José Dos 4 Marcos         | Ademar Sebastião Sotolani          | 294618    | João Paulo Ferreira Gumierri          | 219631    |
| 59º Ciretran Vila Bela Da Santíssima Trindade | Helio Rangel Soares Junior         | 139173    | Francisco Trindade Da Silva           | 225648    |
| Pátio De Barra Do Bugres                      | Onezino Dos Santos                 | 305369    | Rosineide Rosa Miranda                | 239028    |

**Art. 2º** De acordo com o item 11.3. do referido Contrato, os fiscais setoriais terão suas atribuições detalhadas e definidas em instruções a serem repassadas pelo Fiscal Técnico, nos limites das obrigações contratuais assumidas pela CONTRATADA, e já são exigíveis desde a assinatura do Contrato.

Publique-se. Registra-se. Cumpra-se.

Cuiabá/MT, 02 de março de 2023.

**PAULO HENRIQUE LIMA MARQUES**  
Diretor de Administração Sistêmica do DETRAN/MT  
(Original Assinado)

**GUSTAVO REIS LOBO DE VASCONCELOS**  
Presidente do DETRAN/MT  
(Original Assinado)

## METAMAT

## COMPANHIA MATOGROSSENSE DE MINERAÇÃO

## Portaria nº 049/2023/METAMAT

O Diretor Presidente da Companhia Mato-grossense de Mineração - METAMAT, no uso de suas atribuições legais, prevista no Estatuto Social desta, e por seu Regimento Interno e suas alterações posteriores.

**RESOLVE**

Reintegrar, a partir de 1º de Março de 2023, o Senhor JESUE ANTONIO DA SILVA, no cargo de TRM 13 D, conforme decisão judicial.

Esta Portaria entra em vigor na data de 1º de Março de 2023.

Publique-se, registre-se e cumpra-se.

Cuiabá-MT, 02 de Março de 2023.

**JULIANO JORGE BORACZYNSKI**  
Diretor Presidente  
METAMAT

## Portaria nº 050/2023/METAMAT

O Diretor Presidente da Companhia Mato-grossense de Mineração - METAMAT, no uso de suas atribuições legais, prevista no Estatuto Social desta, e por seu Regimento Interno e suas alterações posteriores.

**RESOLVE**

Reintegrar, a partir de 1º de Março de 2023, a Senhora DINALVA FERRAZ RIBEIRO DE CERQUEIRA, no cargo de TNS-14D, conforme decisão judicial.

Esta Portaria entra em vigor na data de 1º de Março de 2023.

Publique-se, registre-se e cumpra-se.

Cuiabá-MT, 02 de Março de 2023.

**JULIANO JORGE BORACZYNSKI**  
Diretor Presidente  
METAMAT

## Portaria nº 051/2023/METAMAT

O Diretor Presidente da Companhia Mato-grossense de Mineração - METAMAT, no uso de suas atribuições legais, prevista no Estatuto Social desta, e por seu Regimento Interno e suas alterações posteriores.

**RESOLVE**

Reintegrar, a partir de 1º de Março de 2023, a Senhora CARMEM LUCIA RODRIGUES ROCHA, no cargo de ASA-15D, conforme decisão judicial.

Esta Portaria entra em vigor na data de 1º de Março de 2023.

Publique-se, registre-se e cumpra-se.

Cuiabá-MT, 02 de Março de 2023.

**JULIANO JORGE BORACZYNSKI**  
Diretor Presidente  
METAMAT

## MT PAR

## MT PARTICIPAÇÕES E PROJETOS S.A.

**EDITAL DE CONVOCAÇÃO**  
**ASSEMBLEIA GERAL ORDINÁRIA E EXTRAORDINÁRIA**  
**MT PARTICIPAÇÕES E PROJETOS S. A. - MT-PAR - NIRE N.º**  
**5130001214-6**  
**CNPJ/MF N.º 17.816.442/0001-03**

Nos termos do art.123 e 124 §1º inciso I da Lei 6.404/76 e Art. 13 do Estatuto Social Registrado sob. Nº 2642613 de 14.12.2022, convoco os senhores acionistas da empresa **MT PARTICIPAÇÕES E PROJETOS S. A. - MT-PAR** para a reunião da Assembleia Geral Ordinária e Extraordinária, a realizar-se em sua sede situada na Av. Dr. Hélio Ribeiro, 525 - Edifício Helbor Dual Business, 5º Andar - Alvorada, Cuiabá - MT, 78048-250, no dia **14 de março de 2023 às 09:00hs** para deliberarem a ordem do dia:

1) Deliberar sobre a Alienação de bens Imóveis Rurais da MTPAR, localizados no município de Diamantino nos termos da proposta da Diretoria executiva e ratificado pelo Conselho de administração, bem como autorizar os administradores da Companhia a praticar qualquer ato necessário à implementação da Operação;

Cuiabá-MT, 02 de março de 2023.

**Wener Klesley dos Santos**  
(Assinado Eletronicamente)  
Diretor Presidente  
**MT PARTICIPAÇÕES E PROJETOS S. A. - MT-PAR**

**PORTARIA Nº 22/2023**

O Diretor Presidente da MT Participações e Projetos S/A - MT-PAR, no uso das atribuições que lhe são conferidas pelo artigo 25 do Estatuto da MT-PAR registrado na JUCEMAT sob nº 2054654 no dia 16.07.2018 e aprovado pelo Decreto Estadual nº 1.035, de 30 de julho de 2021.

**RESOLVE:**

**Art. 1º** Exonerar, o Sr. **Marcos Gregory Fernandes dos Santos**, portador do RG: 2356297-8 SSP/MT, do cargo de Assistente Administrativo II, a partir desta data.

**Art. 2º** Nomear, o Sr. **Marcos Gregory Fernandes dos Santos**, portador do RG: 2356297-8-SSP/MT, para o cargo de Analista Administrativo III, a partir desta data.

Cuiabá-MT, 01 de março de 2023.

**WENER SANTOS**  
Diretor Presidente  
MT Participações e Projetos S/A

**Art****PORTARIA Nº23/2023**

O Diretor Presidente da MT Participações e Projetos S/A - MT-PAR, no das atribuições que lhe são conferidas pelo artigo 28 do Estatuto da MT-PAR registrado na JUCEMAT sob nº 2618212 no dia 07.12.2022 e aprovado pelo Decreto Estadual nº 1.035, de 30 de julho de 2021.

**RESOLVE:**

**Art. 1º** Nomear o Sr. **Germano Henrique da Silva**, portador do RG 7137787 - SDS/ PE, no cargo de Assistente Administrativo II, a partir desta data.

Cuiabá-MT, 01 de março de 2023.

**WENER SANTOS**  
Diretor Presidente  
MT Participações e Projetos S/A

**PORTARIA Nº24/2023**

O Diretor Presidente da MT Participações e Projetos S/A - MT-PAR, no das atribuições que lhe são conferidas pelo artigo 28 do Estatuto da MT-PAR registrado na JUCEMAT sob nº 2618212 no dia 07.12.2022 e aprovado pelo Decreto Estadual nº 1.035, de 30 de julho de 2021.

**RESOLVE:**

**Art. 1º** Nomear o Sr. **Paulo Cesar Pereira de Souza**, portador do RG: 2 987 257 - SSP/GO, no cargo de Analista Administrativo I, a partir desta data.

Cuiabá-MT, 01 de março de 2023.

**WENER SANTOS**  
Diretor Presidente  
MT Participações e Projetos S/A

**PORTARIA Nº 21/2023 MT PAR**

O Diretor Presidente da MT Participações e Projetos S/A - MTPAR, no das atribuições que lhe são conferidas pelo artigo 28 do Estatuto da MT-PAR registrado na JUCEMAT sob nº 2618212 no dia 07.12.2022 e aprovado pelo Decreto Estadual nº 1.035, de 30 de julho de 2021.

CONSIDERANDO o Decreto Estadual nº 001, de 02 de janeiro de 2019, que conferiu autoridade aos Secretários de Estado ou dirigentes máximos para fixar o expediente no âmbito dos respectivos órgãos e entidades da Administração Pública Direta e Indireta do Poder Executivo Estadual;

**RESOLVE:**

**Art. 1º** - O disposto na presente portaria aplica-se aos servidores públicos efetivos, comissionados, cedidos e empregados lotados na sede da MT Participações e Projetos S/A - MTPAR, exceto para o Presidente, Diretores e chefe de Gabinete.

**Art.2º** - O horário de expediente é das 07:30h às 17:30h de segunda a sexta-feira.

**§1º** O cumprimento da jornada de trabalho dos servidores públicos com regime de 40 horas semanais, observada a jornada diária de 8 (oito) horas.

**§2º** - Será permitida a flexibilização no horário de expediente, estipulado no parágrafo anterior, respeitando o horário mínimo de entrada às 07h30 min e o Máximo 08h e com horário mínimo de saída 17h30 min e no máximo às 18h:00 devendo ser respeitado o intervalo intrajornada de no mínimo de 01h30min (uma hora e trinta minutos) e máximo de 02 (duas) horas, intervalo este destinado à refeição e descanso do servidor.

**§3º** Não serão descontadas nem computadas como jornada extraordinária as variações de horário no registro de ponto não excedentes de cinco minutos, observado o limite máximo de dez minutos diários.

**§4º** - A ausência superior a 10 (dez) minutos diários deverão ser comunicada a chefia imediata e compensada ou justificada, para que não implique em prejuízo da remuneração, conforme previsto na Consolidação das Leis do Trabalho-CLT.

**§5º** - Todas as excepcionalidades deverão ser comunicadas através de email para o chefe imediato, estando de acordo, este deverá encaminhar para Coordenadoria Divisão de Pessoas.

**§6º** - Em caso de inobservância do disposto neste artigo, a Coordenadoria Divisão de Pessoas da MTPAR, deverá comunicar mensalmente ao chefe imediato as ocorrências, para providências.

**Art. 3º** - Não será permitido horas extras, exceto com devida autorização do Diretor Presidente.

**Art. 4º** - Esta Portaria entra em vigor na data da sua publicação, revogando se as demais disposições em contrário.  
Registre-se. Publique-se. Cumpra-se.

**WENER SANTOS**

Diretor Presidente  
MT Participações e Projetos S/A

**RESOLUÇÃO Nº 004/2023/CAD**

**Altera, acrescenta e revoga dispositivos do Regulamento Interno de Licitações e Contratações da MT-PAR, publicado no D.O.E nº 27.868 de 29/10/2020.**

O **CONSELHO DE ADMINISTRAÇÃO** da MT Participações e Projetos S/A - MT PAR, no uso das atribuições que lhe conferem a *alínea "e"* do inciso II do art. 5º do Decreto n.º 1.573, de 24 de janeiro de 2013, as *alíneas "c"* e *"e"* do inciso III do art. 16 do Estatuto Social da MT-PAR, registro nº 2054654, de 16/07/2018, o Parecer da PGE/MT nº 245/SGACI/2018, o art. 5º da Lei 13.303, de 30 de junho de 2016, a *alínea "c"* do inciso X do artigo 25 da Constituição do Estado de Mato Grosso, e deliberação do Conselho de Administração, em reunião realizada no dia 25/01/2023;

**RESOLVE:**

**Art. 1º** O Regulamento Interno de Licitações e Contratações da MT-PAR, passa a vigorar com a seguinte redação:

"Art. 2º. (...)

(...)

II - Ao Decreto-Lei nº 2.848 de 7 de dezembro de 1940, em relação aos crimes em licitações e contratos administrativos constantes em seus arts. 337-E a 337-P;

(...);"

"Art. 8º. (...)

(...)

**§5º** Nas licitações que demandem autorização prévia do Conselho de Desenvolvimento Econômico e Social do Estado - CONDES deverá ser remetido os autos para análise e emissão do parecer jurídico da Procuradoria Geral do Estado - PGE/MT."

"Art. 16. Para realização de patrocínio, a MT-PAR poderá celebrar contrato com pessoa física ou jurídica para promoção de atividades culturais, institucionais, mercadológicas, sociais, esportivas, educacionais e de inovação tecnológica, desde que comprovadamente vinculadas ao fortalecimento de sua marca, observando-se, no que couber, as normas de licitação e contratos deste Regulamento e demais disposições sobre a matéria."

"Art. 21. As licitações realizadas no âmbito da MT-PAR e suas subsidiárias devem ser realizadas preferencialmente sob a forma eletrônica, admitida a forma presencial em casos excepcionais e desde que devidamente justificado.

**§ 1º** Nos procedimentos licitatórios poderão ser adotados os modos de disputa aberto ou fechado, ou, quando o objeto da licitação puder ser parcelado, a combinação de ambos, observado o disposto no inciso III, do art. 32, da Lei 13.303/2016.

(...)"



“Art. 23. (...)

§ 4º Na forma de normativo próprio da MT-PAR, aos membros das comissões permanentes e especiais de licitação e ao agente de licitação poderá ser concedida gratificação especial pelo desempenho de atividades inerentes a estas funções.”

“Art. 25. Compete às comissões de licitação e ao agente de licitação:

(...)

Parágrafo único. É facultado à comissão de licitação e ao agente de licitação, em qualquer fase do certame, promover as diligências que entender necessárias, adotando medidas de saneamento destinadas a esclarecer informações, corrigir impropriedades meramente formais na proposta, documentação de habilitação ou complementar a instrução do processo.”

“Art. 43. (...)

(...)

III - Solicitar a certificação da qualidade do produto ou do processo de fabricação, inclusive sob o aspecto ambiental.”

“Art. 48. A licitação e a contratação de serviços de publicidade observarão as diretrizes e os procedimentos da Lei 13.303/2016 e deste Regulamento e as regras estabelecidas no Instrumento Convocatório.”

“Art. 50. (...)

(...)

g) ato de designação da comissão de licitação ou do agente de licitação;

(...)

i) atas, relatórios e deliberações da comissão de licitação ou do agente de licitação ou da autoridade competente;

(...)

“Art. 51. Em licitações presenciais a abertura dos envelopes contendo as propostas e a documentação de habilitação será realizada sempre em sessão pública, previamente designada, com transmissão ao vivo pela internet, da qual se lavrará ata circunstanciada, assinada pelos membros da comissão de licitação ou pelo agente de licitação, facultada a assinatura aos licitantes presentes.”

“Art. 53 (...)

(...)

III - ato de designação da Comissão de Licitação ou do agente de licitação.”

“Art. 58. As licitações serão realizadas preferencialmente na forma eletrônica e os procedimentos e ritos estarão dispostos nos respectivos instrumentos convocatórios.”

“Art. 59. Os procedimentos e ritos referentes às licitações realizadas na forma presencial estarão dispostos nos respectivos instrumentos convocatórios.”

“Art. 72. (...)

(...)

III - Os seguintes critérios:

a) bens ou serviços de informática que cumpram o Processo Produtivo Básico nos termos da Lei 8.248/1991 e da Lei 8.387/1991;

b) bens e serviços produzidos no País;

c) bens e serviços produzidos ou prestados por empresas brasileiras.

d) bens e serviços produzidos ou prestados por empresas que invistam em pesquisa e no desenvolvimento de tecnologia no País.

e) bens e serviços produzidos ou prestados por empresas que comprovem cumprimento de reserva de cargos prevista em lei para pessoa com deficiência ou para reabilitado da Previdência Social e que atendam às regras de acessibilidade previstas na legislação.”

“Art. 80. Os documentos necessários à habilitação poderão ser apresentados em original, mediante cópia autenticada por cartório competente ou por empregado da MT-PAR, membro da comissão de licitação ou agente de licitação, por publicação em órgão da imprensa oficial ou obtidos pela internet em sítios oficiais do órgão emissor.

§1º Os documentos de habilitação poderão ser substituídos, total ou parcialmente, pelo Certificado de Registro Cadastral da MT-PAR ou do Governo do Estado de Mato Grosso, desde que conste do referido certificado o documento exigido para habilitação e esteja no prazo de validade.

(...)

“Art. 83. (...)

(...)

§7º Desde que previsto no instrumento convocatório, os licitantes que desejarem recorrer deverão manifestar a sua intenção no prazo ali determinado.”

“Art. 86. Expirado o prazo de manifestação de intenção de recurso sem manifestação de nenhum licitante, a comissão de licitação ou o agente de licitação estarão autorizados a adjudicar o objeto ao licitante declarado vencedor.”

“Art. 117. As despesas em regime de adiantamento podem ser realizadas:

I - para atender despesas eventuais com a aquisição de bens e serviços que exijam pronto pagamento, inclusive em viagens;

II - quando a despesa deva ser feita em caráter sigiloso ou reservado;

III - para atender despesas de pequeno vulto;

IV - para atender despesas urgentes, emergenciais ou em situações de calamidade pública, devidamente caracterizadas e justificadas;

V - para atender despesas em situações extraordinárias, imprevisíveis ou outras necessárias à manutenção das condições adequadas de funcionamento do estabelecimento público e da prestação de serviços, devidamente caracterizadas e justificadas; e

VI - para realização de pequenas obras, serviços de engenharia ou

manutenção predial em caráter de urgência, situações extraordinárias ou outras que visem à manutenção das condições adequadas de funcionamento do estabelecimento público e da prestação de serviços, devidamente caracterizadas e justificadas.

§1º A concessão, aplicação e prestação de contas do adiantamento observará as normas contidas no Decreto Estadual 1.487/2022 ou no que vier a substituí-lo.

(...)

“Art. 168. (...)

(...)

§2º Comprovada a prática de ato tipificado nos artigos 337-E a 337-P do Decreto-Lei nº 2.848 de 7 de dezembro de 1940, em relação aos crimes em licitações e contratos administrativos, a MT-PAR dará conhecimento ao Ministério Público Estadual.”

“Art. 178. (...)

(...)

XII - Autoridade Superior: autoridade responsável pela designação de Comissão de Licitação ou do Agente de Licitação, a quem estes ficam vinculados.

(...)

XLIX - Licitante: todo aquele que possa ser considerado potencial concorrente em procedimento licitatório ou que teve sua documentação e/ou proposta efetivamente recebida em procedimento licitatório pela Comissão de Licitação ou Agente de Licitação.

(...)

“Art. 181. (...)

(...)

II - À designação de comissão de licitação ou agente de licitação, responsáveis pela condução dos processos licitatórios;”

**Art. 2º** Fica acrescido o §8º ao art. 126:

“Art. 126. (...)

(...)

§8º Na contratação de obras e serviços de engenharia, o instrumento convocatório poderá exigir a prestação da garantia na modalidade seguro-garantia e prever a obrigação de a seguradora, em caso de inadimplemento pelo contratado, assumir a execução e concluir o objeto do contrato, hipótese em que:

I - a seguradora deverá firmar o contrato, inclusive os aditivos, como interveniente anuente e poderá:

a) ter livre acesso às instalações em que for executado o contrato principal;

b) acompanhar a execução do contrato principal;

c) ter acesso a auditoria técnica e contábil;

d) requerer esclarecimentos ao responsável técnico pela obra ou pelo fornecimento;

II - a emissão de empenho em nome da seguradora, ou a quem ela indicar para a conclusão do contrato, será autorizada desde que demonstrada sua regularidade fiscal;

III - a seguradora poderá subcontratar a conclusão do contrato, total ou parcialmente.

IV - Na hipótese de inadimplemento do contratado, serão observadas as seguintes disposições:

a) caso a seguradora execute e conclua o objeto do contrato, estará isenta da obrigação de pagar a importância segurada indicada na apólice;

b) caso a seguradora não assuma a execução do contrato, pagará a integralidade da importância segurada indicada na apólice.

**Art. 3º** Ficam revogados:

I. Os incisos I e IV do Art. 2º;

II. O inciso IV do Art. 5º;

III. O §7º do Art. 9º;

IV. O §1º do Art. 16;

V. O inciso IV do §1º e o §2º do Art. 18;

VI. O inciso I, II e o §5º do Art. 21;

VII. O Art. 24;

VIII. A alínea d do inciso VIII do art. 26;

IX. A alínea d do inciso IV e o § 3º do Art. 53.

X. Os incisos de I a XVIII e o parágrafo único do Art. 58.

XI. Os incisos de I a XXXI do Art. 59.

XII. O § 4º do Art. 67;

XIII. O § 5º do Art. 73;

XIV. O § 8º do Art. 83;

XV. O inciso II do Art. 97;

XVI. Os § 1º e § 2º do Art. 99;

XVII. O inciso IV do art. 116;

XVIII. Os incisos LXIX, LXX e LXXI do Art. 178;

**Art. 4º** Esta Resolução entra em vigor na data da sua publicação, não afetando os procedimentos licitatórios com editais já publicados.

(Assinado eletronicamente)

**WENER SANTOS**

Presidente do Conselho de Administração

Diretor Presidente

MT Participações e Projetos S.A. - MT-PAR

## MTPREV

## MATO GROSSO PREVIDÊNCIA

Portaria n.º 129/2023 - MTPREV

O DIRETOR PRESIDENTE DO MATO GROSSO PREVIDÊNCIA, no uso de suas atribuições que lhes são conferidas por Lei, resolve deferir **Averbação de Tempo de Contribuição** do(a) servidor(a) CLARICE DUTRA DE ALMEIDA, matrícula 28900, ocupante do cargo de APOIO ADM EDUC PROFISSIONALIZADO-30, lotado no órgão SECRETARIA DE ESTADO DE EDUCACAO, nos termos do processo 207/2023-139:

**Averbem-se: 06 anos, 08 meses e 29 dias de contribuição para o Regime Geral de Previdência Social - RGPS.**

| Nos termos do artigo 1º da Lei n.º. 5.027, de 17 de junho de 1986 |                   |               |                       |               |
|---|-------------------|---------------|-----------------------|---------------|
| Tempo Averbado Privado:   |                   |               |                       |               |
| Período   | Tempo             | Órgão Emissor | Nº Certidão           | Função/Cargo  |
| 01/09/1996 a 24/06/1997   | 9 Meses e 24 Dias | INSS          | 21023150.1.00056/22-1 | Não informado |
| 01/11/2004 a 28/02/2005   | 4 Meses           | INSS          | 21023150.1.00056/22-1 | Não informado |

| Nos termos do artigo 127 da Lei Complementar 04/1990 |                    |               |                       |               |
|--|--------------------|---------------|-----------------------|---------------|
| Tempo Averbado Público em Mato Grosso:               |                    |               |                       |               |
| Período  | Tempo              | Órgão Emissor | Nº Certidão           | Função/Cargo  |
| 13/02/2008 a 19/12/2008                              | 10 Meses e 7 Dias  | INSS          | 21023150.1.00056/22-1 | Não informado |
| 02/02/2009 a 23/12/2009                              | 10 Meses e 22 Dias | INSS          | 21023150.1.00056/22-1 | Não informado |
| 01/02/2010 a 23/12/2010                              | 10 Meses e 23 Dias | INSS          | 21023150.1.00056/22-1 | Não informado |
| 14/02/2011 a 15/06/2011                              | 4 Meses e 2 Dias   | INSS          | 21023150.1.00056/22-1 | Não informado |
| 12/09/2011 a 10/12/2011                              | 2 Meses e 29 Dias  | INSS          | 21023150.1.00056/22-1 | Não informado |
| 16/06/2011 a 11/09/2011                              | 2 Meses e 26 Dias  | INSS          | 21023150.1.00056/22-1 | Não informado |
| 04/02/2013 a 25/03/2013                              | 1 Mês e 22 Dias    | INSS          | 21023150.1.00056/22-1 | Não informado |
| 26/03/2013 a 24/05/2013                              | 1 Mês e 29 Dias    | INSS          | 21023150.1.00056/22-1 | Não informado |
| 25/05/2013 a 23/08/2013                              | 2 Meses e 29 Dias  | INSS          | 21023150.1.00056/22-1 | Não informado |
| 21/10/2013 a 21/12/2013                              | 2 Meses e 1 Dia    | INSS          | 21023150.1.00056/22-1 | Não informado |
| 03/02/2014 a 12/03/2014                              | 1 Mês e 10 Dias    | INSS          | 21023150.1.00056/22-1 | Não informado |
| 13/03/2014 a 20/03/2014                              | 8 Dias             | INSS          | 21023150.1.00056/22-1 | Não informado |
| 21/03/2014 a 19/04/2014                              | 29 Dias            | INSS          | 21023150.1.00056/22-1 | Não informada |
| 20/04/2014 a 12/08/2014                              | 3 Meses e 23 Dias  | INSS          | 21023150.1.00056/22-1 | Não informado |

| Nos termos do artigo 130, inciso I, da Lei Complementar 04/1990 |                    |               |                       |               |
|---|--------------------|---------------|-----------------------|---------------|
| Tempo Averbado Público em Outro Ente:                           |                    |               |                       |               |
| Período   | Tempo              | Órgão Emissor | Nº Certidão           | Função/Cargo  |
| 03/02/2012 a 17/12/2012   | 10 Meses e 15 Dias | INSS          | 21023150.1.00056/22-1 | Não informado |

**OBS:** Foi omitido o período de 26 a 31/08/1996, por não constar a contribuição previdenciária.

Elilton Oliveira de Souza  
DIRETOR- PRESIDENTE DO MTPREV  
(Original Assinado)

Portaria n.º 132/2023 - MTPREV

O DIRETOR PRESIDENTE DO MATO GROSSO PREVIDÊNCIA, no uso de suas atribuições que lhes são conferidas por Lei, resolve deferir **Averbação de Tempo de Contribuição/Serviço Militar** do(a) servidor(a) JOSE ROBERTO BUSCARIOL, matrícula 248855, ocupante do cargo de POLICIAL PENAL, lotado no órgão SECRETARIA DE ESTADO DE SEGURANCA PUBLICA, nos termos do processo 190/2023-139:

**Averbem-se: 09 anos, 04 meses e 18 dias de contribuição para o Regime Geral de Previdência Social - RGPS.**

| Nos termos do artigo 1º da Lei n.º. 5.027, de 17 de junho de 1986: |                          |               |                       |                    |
|--|--------------------------|---------------|-----------------------|--------------------|
| Tempo Averbado Privado:  |                          |               |                       |                    |
| Período  | Tempo                    | Órgão Emissor | Nº Certidão           | Função/Cargo       |
| 01/10/1987 a 12/02/1989  | 1 Ano, 4 Meses e 12 Dias | INSS          | 10001030.1.00037/16-2 | Empacotador        |
| 21/03/1994 a 26/02/1996  | 1 Ano, 11 Meses e 6 Dias | INSS          | 10001030.1.00037/16-2 | Operador de Loja 3 |
| 02/01/2003 a 31/03/2004  | 1 Ano, 2 Meses e 29 Dias | INSS          | 10001030.1.00037/16-2 | Garçom             |
| 15/10/2004 a 29/06/2006  | 1 Ano, 8 Meses e 15 Dias | INSS          | 10001030.1.00037/16-2 | Vendedor           |
| 16/06/2008 a 31/07/2011  | 3 Anos, 1 Mês e 16 Dias  | INSS          | 10001030.1.00037/16-2 | Vendedor           |

**Averbem-se: 04 anos e 08 meses de tempo de serviço militar.**

Para todos os efeitos, nos termos do artigo 127, da Lei Complementar n.º. 04, de 15 de outubro de 1990, com aplicação do § 1º, do artigo 5º, da Emenda Constitucional n.º. 103, de 12 de novembro de 2019 e do parágrafo único do artigo 7º, da Emenda Constitucional n.º. 92, de 21 de agosto de 2020.

| Tempo Averbado Forças Armadas: |                  |                     |                 |              |
|--------------------------------|------------------|---------------------|-----------------|--------------|
| Período                        | Tempo            | Órgão Emissor       | N.º da Certidão | Função/Cargo |
| 13/02/1989 a 12/10/1993        | 4 Anos e 8 Meses | EXÉRCITO BRASILEIRO | 009/2022        | Soldado      |

Elilton Oliveira de Souza  
DIRETOR- PRESIDENTE DO MTPREV  
(Original Assinado)

Portaria n.º 133/2023 - MTPREV

O DIRETOR PRESIDENTE DO MATO GROSSO PREVIDÊNCIA, no uso de suas atribuições que lhe são conferidas por Lei, resolve deferir **Averbação de Tempo de Serviço/Contribuição** do(a) servidor(a) JURANDIR FERREIRA RODRIGUES, matrícula 107884, ocupante do cargo de INVESTIGADOR DE POLÍCIA, lotado no órgão POLÍCIA JUDICIÁRIA CIVIL, nos termos do processo 219/2023-139:

**Averbem-se: 09 anos, 05 meses e 03 dias de contribuição para o Regime Geral de Previdência Social - RGPS, nos seguintes termos:**

| Averbem-se nos termos do artigo 1º da Lei n.º. 5.027, de 17 de junho de 1986: |                          |               |                       |                                   |
|---|--------------------------|---------------|-----------------------|-----------------------------------|
| Tempo Averbado Privado:   |                          |               |                       |                                   |
| Período   | Tempo                    | Órgão Emissor | Nº Certidão           | Função/Cargo                      |
| 12/03/1991 a 03/11/1992   | 1 Ano, 7 Meses e 22 Dias | INSS          | 26001010.1.00080/23-5 | Safrista                          |
| 03/02/1994 a 14/02/1995   | 1 Ano e 12 Dias          | INSS          | 26001010.1.00080/23-5 | Safrista                          |
| 18/06/1996 a 01/02/1997   | 7 Meses e 14 Dias        | INSS          | 26001010.1.00080/23-5 | Técnico Segurança do Trabalho     |
| 21/03/1997 a 02/08/1998   | 1 Ano, 4 Meses e 12 Dias | INSS          | 26001010.1.00080/23-5 | Trab. de S. Gerais Serviços Cons. |
| 03/08/1998 a 05/05/2003   | 4 Anos, 9 Meses e 3 Dias | INSS          | 26001010.1.00080/23-5 | Técnico de Segurança do Trabalho  |

Elilton Oliveira de Souza  
DIRETOR- PRESIDENTE DO MTPREV  
(Original Assinado)

## Portaria n.º 128/2023 - MTPREV

O DIRETOR PRESIDENTE DO MATO GROSSO PREVIDÊNCIA, no uso e suas atribuições que lhe são conferidas por Lei, resolve deferir **Averbação de Tempo de Serviço/Contribuição** do(a) servidor(a) TANIA CRISTINA LEMES MACHADO, matrícula 65396, ocupante do cargo de PROFESSOR EDUC. BÁSICA, lotado no órgão SECRETARIA DE ESTADO DE EDUCAÇÃO, nos termos do processo 206/2023-139:

**Averbem-se: 01 ano, 04 meses e 08 dias de contribuição para o Regime Geral de Previdência Social - RGPS, nos seguintes termos:**

| Averbem-se nos termos do artigo 130, inciso I, da Lei Complementar 04/1990 |                         |               |                       |              |
|--|-------------------------|---------------|-----------------------|--------------|
| Tempo Averbado Público em Outro Ente                                       |                         |               |                       |              |
| Período  | Tempo                   | Órgão Emissor | Nº Certidão           | Função/Cargo |
| 01/03/1993 a 08/07/1994  | 1 Ano, 4 Meses e 8 Dias | INSS          | 12001320.1.00046/22-4 | Professora   |

**Obs:** O período averbado **será** computado para fins de aposentadoria especial no cargo de Professor, nos termos do § 5º, do artigo 40 e § 8º, do artigo 201, ambos da Constituição Federal, uma vez que **foi** exercido na função do magistério.

Cuiabá-MT, 28 de Fevereiro de 2023

Elilton Oliveira de Souza  
DIRETOR - PRESIDENTE DO MTPREV  
(Original Assinado)

## Portaria n.º 96/2023 - MTPREV

O DIRETOR PRESIDENTE DO MATO GROSSO PREVIDÊNCIA, no uso de suas atribuições que lhes são conferidas por Lei, resolve deferir **Averbação de Tempo de Serviço/Contribuição** do(a) servidor(a) ROSEMEIRE BARBOSA NAHIRNIAK, matrícula 31299, ocupante do cargo de PROFESSOR EDUC. BÁSICA, lotado no órgão SECRETARIA DE ESTADO DE EDUCACAO, nos termos do processo 159/2023-139:

**Averbem-se: 04 anos, 02 meses e 12 dias de contribuição para o Regime Geral de Previdência Social - RGPS.**

| Nos termos do artigo 1º da Lei nº. 5.027, de 17 de junho de 1986 |                  |               |                       |                              |
|--|------------------|---------------|-----------------------|------------------------------|
| Tempo Averbado Privado:  |                  |               |                       |                              |
| Período  | Tempo            | Órgão Emissor | Nº Certidão           | Função/Cargo                 |
| 01/04/2003 a 31/10/2005  | 2 Anos e 7 Meses | INSS          | 10001030.1.00064/23-2 | Monitor de Oficina Artística |
| 07/11/2011 a 09/12/2011  | 1 Mês e 3 Dias   | INSS          | 10001030.1.00064/23-2 | Não informado                |
| 11/05/2011 a 01/06/2011  | 21 Dias          | INSS          | 10001030.1.00064/23-2 | Não informado                |
| 01/10/2000 a 31/10/2000  | 1 Mês            | INSS          | 10001030.1.00064/23-2 | Não informado                |
| 01/03/2011 a 31/03/2011  | 1 Mês            | INSS          | 10001030.1.00064/23-2 | Não informado                |

| Nos termos do artigo 127 da Lei Complementar 04/1990 |                 |               |                       |              |
|--|-----------------|---------------|-----------------------|--------------|
| Tempo Averbado Público em Mato Grosso:               |                 |               |                       |              |
| Período  | Tempo           | Órgão Emissor | Nº Certidão           | Função/Cargo |
| 03/08/2000 a 30/09/2000                              | 1 Mês e 28 Dias | INSS          | 10001030.1.00064/23-2 | Professor    |
| 01/11/2000 a 31/12/2000                              | 2 Meses e 1 Dia | INSS          | 10001030.1.00064/23-2 | Professor    |

| Nos termos do artigo 130, inciso I, da Lei Complementar 04/1990 |                    |               |                       |              |
|---|--------------------|---------------|-----------------------|--------------|
| Tempo Averbado Público em Outro Ente:                           |                    |               |                       |              |
| Período   | Tempo              | Órgão Emissor | Nº Certidão           | Função/Cargo |
| 01/08/2006 a 31/08/2006   | 1 Mês              | INSS          | 10001030.1.00064/23-2 | Professor    |
| 12/02/2007 a 31/12/2007   | 10 Meses e 19 Dias | INSS          | 10001030.1.00064/23-2 | Professor    |

**Obs. 01.** No período de **03/08/2000 a 24/01/2012** foi concedida licença para

acompanhamento de cônjuge, sem ônus para o Estado de Mato Grosso e omitidos os períodos de: **02/05 a 31/07/1992, 01/03/1993 a 09/01/1994, 03/02 a 11/10/1994, 22/02/1996 a 31/01/1997, 02/08/1999 a 02/08/2000, 01/05 a 30/06/2015**, pois estão concomitantes com o tempo de serviço público estadual.

**Obs. 02.** Apenas os períodos de: **01 a 31/08/2006 e 12/02 a 31/12/2007, averbados, serão** computados para fins de aposentadoria especial no cargo de Professor, nos termos do § 5º do artigo 40 e § 8º do artigo 201, ambos da Constituição Federal, uma vez que **foram** exercidos na função do magistério (**educação infantil e ensino fundamental e médio**).

Elilton Oliveira de Souza  
DIRETOR - PRESIDENTE DO MTPREV  
(Original Assinado)

## Portaria n.º 127/2023 - MTPREV

O DIRETOR PRESIDENTE DO MATO GROSSO PREVIDÊNCIA, no uso de suas atribuições que lhe são conferidas por Lei, resolve deferir **Averbação de Tempo de Contribuição** do(a) servidor(a) MARIA APARECIDA DE CARVALHO DAS NEVES, matrícula 233427, ocupante do cargo de APOIO ADM EDUC PROFISSIONALIZADO-30, lotado no órgão SECRETARIA DE ESTADO DE EDUCAÇÃO, nos termos do processo 192/2023-139:

**Averbem-se: 11 anos e 22 dias de contribuição para o Regime Próprio de Previdência Social - RPPS.**

| Nos termos do artigo 130, inciso I, da Lei Complementar 04/1990 |                   |               |             |                             |
|---|-------------------|---------------|-------------|-----------------------------|
| Tempo Averbado Público em Outro Ente:                           |                   |               |             |                             |
| Período   | Tempo             | Órgão Emissor | Nº Certidão | Função/Cargo                |
| 01/09/2002 a 22/09/2013   | 11 Anos e 22 Dias | PREVIVAG      | 000042/2022 | Auxiliar de Serviços Gerais |

**Obs: Não analisado** o período de **30 a 31/08/2002**, por **não** constar a contribuição previdenciária e **omitidos** os períodos completados a partir de **23/09/2013**, pois estão **concomitantes** com o tempo de serviço público prestado ao Estado de Mato Grosso.

Elilton Oliveira de Souza  
DIRETOR - PRESIDENTE DO MTPREV  
(Original Assinado)

## Portaria n.º 131/2023 - MTPREV

O DIRETOR PRESIDENTE DO MATO GROSSO PREVIDÊNCIA, no uso e suas atribuições que lhe são conferidas por Lei, resolve deferir **Averbação de Tempo de Serviço/Contribuição** do(a) servidor(a) MARIA JULIA RIBEIRO DE FIGUEIREDO, matrícula 90900, ocupante do cargo de PROFIS. TÉC. NIV. SUPERIOR SERV. SAÚDE SUS, lotado no órgão SECRETARIA DE ESTADO DE SAÚDE, nos termos do processo 211/2023-139:

**Averbem-se: 04 anos, 03 meses e 03 dias de contribuição para o Regime Geral de Previdência Social - RGPS, nos seguintes termos:**

| Averbem-se nos termos do artigo 1º da Lei nº. 5.027, de 17 de junho de 1986: |                          |               |                       |                   |
|--|--------------------------|---------------|-----------------------|-------------------|
| Tempo Averbado Privado:  |                          |               |                       |                   |
| Período  | Tempo                    | Órgão Emissor | Nº Certidão           | Função/Cargo      |
| 12/12/1989 a 14/03/1994  | 4 Anos, 3 Meses e 3 Dias | INSS          | 10001010.1.00017/15-3 | Assistente Social |

Elilton Oliveira de Souza  
DIRETOR - PRESIDENTE DO MTPREV  
(Original Assinado)

## Portaria n.º 130/2023 - MTPREV

O DIRETOR PRESIDENTE DO MATO GROSSO PREVIDÊNCIA, no uso e suas atribuições que lhe são conferidas por Lei, resolve deferir **Averbação de Tempo de Serviço/Contribuição** do(a) servidor(a) MARCIO PROENÇA DE ARAUJO, matrícula 233978, ocupante do cargo de POLICIAL PENAL, lotado no órgão SECRETARIA DE ESTADO DE SEGURANÇA PÚBLICA, nos termos do processo 212/2023-139:

**Averbem-se: 09 anos, 04 meses e 29 dias de contribuição para o Regime Geral de Previdência Social - RGPS, nos seguintes termos:**

Averbem-se nos termos do artigo 1º da Lei nº. 5.027, de 17 de junho de 1986:

Tempo Averbado Privado:

| Período                 | Tempo                   | Órgão Emissor | Nº Certidão           | Função/Cargo  |
|-------------------------|-------------------------|---------------|-----------------------|---------------|
| 01/06/1998 a 09/08/1999 | 1 Ano, 2 Meses e 9 Dias | INSS          | 21029050.1.00064/22-4 | Não informada |

Averbem-se nos termos do artigo 130, inciso I, da Lei Complementar 04/1990:

Tempo Averbado Público em Outro Ente:

| Período                 | Tempo                     | Órgão Emissor | Nº Certidão           | Função/Cargo  |
|-------------------------|---------------------------|---------------|-----------------------|---------------|
| 17/03/2003 a 06/06/2011 | 8 Anos, 2 Meses e 20 Dias | INSS          | 21029050.1.00064/22-4 | Não informada |

Elliton Oliveira de Souza  
DIRETOR - PRESIDENTE DO MTPREV  
(Original Assinado)

## Portaria n.º 120/2023 - MTPREV

O DIRETOR PRESIDENTE DO MATO GROSSO PREVIDÊNCIA, no uso de suas atribuições que lhe são conferidas por Lei, resolve deferir **Averbação de Tempo de Serviço/Contribuição** do(a) servidor(a) MARIA ROSANA DE SOUZA VIEIRA, matrícula 121795, ocupante do cargo de APOIO ADM EDUC PROFISSONALIZADO-30, lotado no órgão SECRETARIA DE ESTADO DE EDUCAÇÃO, nos termos do processo 205/2023-139:

**Averbem-se: 17 anos, 08 meses e 17 dias de contribuição para o Regime Geral de Previdência Social - RGPS.**

Nos termos do artigo 1º da Lei nº. 5.027, de 17 de junho de 1986

Tempo Averbado Privado:

| Período                 | Tempo           | Órgão Emissor | Nº Certidão           | Função/Cargo        |
|-------------------------|-----------------|---------------|-----------------------|---------------------|
| 20/12/2005 a 01/02/2006 | 1 Mês e 12 Dias | INSS          | 26001010.1.00330/22-3 | Auxiliar de cozinha |

Nos termos do artigo 127 da Lei Complementar 04/1990

Tempo Averbado Público em Mato Grosso:

| Período                 | Tempo              | Órgão Emissor | Nº Certidão           | Função/Cargo                     |
|-------------------------|--------------------|---------------|-----------------------|----------------------------------|
| 14/02/2005 a 19/12/2005 | 10 Meses e 6 Dias  | INSS          | 26001010.1.00330/22-3 | Apoio Adm. Educacional Elementar |
| 13/02/2006 a 22/12/2006 | 10 Meses e 10 Dias | INSS          | 26001010.1.00330/22-3 | Apoio Adm. Educacional Elementar |
| 12/02/2007 a 21/12/2007 | 10 Meses e 10 Dias | INSS          | 26001010.1.00330/22-3 | Apoio Adm. Educacional Elementar |
| 13/02/2008 a 19/12/2008 | 10 Meses e 7 Dias  | INSS          | 26001010.1.00330/22-3 | Apoio Adm. Educacional Elementar |
| 02/02/2009 a 23/12/2009 | 10 Meses e 22 Dias | INSS          | 26001010.1.00330/22-3 | Apoio Adm. Educacional Elementar |

|                         |                   |      |                       |                                  |
|-------------------------|-------------------|------|-----------------------|----------------------------------|
| 08/02/2010 a 08/05/2010 | 3 Meses e 1 Dia   | INSS | 26001010.1.00330/22-3 | Apoio Adm. Educacional Elementar |
| 09/05/2010 a 24/12/2010 | 7 Meses e 16 Dias | INSS | 26001010.1.00330/22-3 | Apoio Adm. Educacional Elementar |

Nos termos do artigo 130, inciso I, da Lei Complementar 04/1990

Tempo Averbado Público em Outro Ente:

| Período                 | Tempo                     | Órgão Emissor | Nº Certidão           | Função/Cargo |
|-------------------------|---------------------------|---------------|-----------------------|--------------|
| 07/05/1992 a 31/12/1992 | 7 Meses e 24 Dias         | INSS          | 26001010.1.00330/22-3 | Faxineira    |
| 01/01/1993 a 31/12/1993 | 1 Ano                     | INSS          | 26001010.1.00330/22-3 | Faxineira    |
| 03/01/1994 a 30/06/2000 | 6 Anos, 5 Meses e 28 Dias | INSS          | 26001010.1.00330/22-3 | Faxineira    |
| 01/07/2000 a 01/10/2004 | 4 Anos, 3 Meses e 1 Dia   | INSS          | 26001010.1.00330/22-3 | Faxineira    |

Elliton Oliveira de Souza  
DIRETOR - PRESIDENTE DO MTPREV  
(Original Assinado)

## PORTARIA Nº 126/2023/MTPREV.

Dispõe sobre a homologação da Avaliação Anual de Desempenho dos Servidores do Mato Grosso Previdência - MTPREV/MT referente ao exercício 2021/2022 e dá outras providências.

## O DIRETOR-PRESIDENTE DO MATO GROSSO PREVIDÊNCIA,

no uso de suas atribuições que lhes são conferidas por Lei, e

Considerando o disposto na Lei nº 10.052 de 15 de janeiro de 2014, alterada pela Lei nº 10.212, de 23 de dezembro de 2014; e

Considerando o Decreto nº 3.006 de 05 de maio de 2004, que "Disciplina a avaliação anual de desempenho para fins de progressão vertical, conforme as Leis de Carreira dos Servidores públicos civis do Poder Executivo Estadual";

Considerando o processo MTPREV-PRO-2023/01010;

## RESOLVE:

**Art.1º** Homologar a Avaliação Anual de Desempenho dos servidores do Mato Grosso Previdência - MTPREV/MT, que consta no anexo único desta portaria, referente ao exercício 2021/2022, nos termos do Art. 9º do Decreto nº 3.006, de 05 de maio de 2004.

**Art. 2º** Esta Portaria entra em vigor na data da sua publicação.

Cuiabá-MT, 28 de fevereiro de 2023.

(Original assinado)

**ELLITON OLIVEIRA DE SOUZA**  
Diretor-Presidente do MTPREV

## ANEXO ÚNICO

| ANALISTA ADMINISTRATIVO |                             |      |
|-------------------------|-----------------------------|------|
| MATRÍCULA               | NOME                        | NOTA |
| 243781                  | Aline Mezzomo Vasconcelos   | 10   |
| 82508                   | Maria Aparecida Leite David | 8,1  |

MT.GOV.BR

# DESMATAMENTO ILEGAL TOLERÂNCIA ZERO



A GENTE VIGIA E  
COMBATE BEM DE PERTO  
**COM AÇÕES NA JUSTIÇA E  
MULTAS NO CPF OU CNPJ  
DO INFRATOR**



## EVENTOS DE PESSOAL

## SECRETARIAS

## SEPLAG

## SECRETARIA DE ESTADO DE PLANEJAMENTO E GESTÃO

PORTARIA/SEPLAG/00079/2023

DE: 03/03/2023

O(A) Secretária Adjunta de Gestão de Pessoas no uso de suas atribuições que lhes são conferidas por lei,

Resolve: RETIFICAR  
Evento: ESTABILIDADE

Processo N.: SECITECI-PRO-2022/00560

Nome: (117115/1) JULIANNE CAJU DE OLIVEIRA SOUZA MORAES

Cargo/Função: (9385) PROFESSOR CEPROTEC

Un. Adm: (145564) COORD.DE DESENVOLVIMENTO

EDUCACIONAL

A Partir de: 02/02/2008

Processo N.: PJC-PRO-2022/02011

Nome: (95892/1) MARCIO HENRIQUE ALVES

Cargo: (4758) AGENTE DE POLICIA

Un. Adm: (006513) DELEGACIA MUNICIPAL DE RONDONOPOLIS

A Partir de: 23/08/2004

PUBLICADA, REGISTRADA, CUMPRA-SE.

Cuiabá-MT, 02 de Março de 2023.

Lidiane Patricia Ferreira e Silva Leite

Secretária Adjunta de Gestão de Pessoas

BOLETIM DE PESSOAL/SEPLAG/00129/2023

DE: 03/03/2023

O(A) Secretária Adjunta de Gestão de Pessoas no uso de suas atribuições que lhes são conferidas por lei,

Resolve: REMOVER  
Evento: Remoção Interna a Pedido

Processo N.:

Nome: (108381/2) FELIPE DA SILVA BERETA

Cargo/Função: (5349) ANALISTA ADMINISTRATIVO L 10052

Para Un. Adm: (118575) UNID ESPECIAL DE CONTROLE DE

MOVIM DE PESSOAL

A Partir de: 06/02/2023

PUBLICADA, REGISTRADA, CUMPRA-SE.

Cuiabá-MT, 02 de Março de 2023.

Lidiane Patricia Ferreira e Silva Leite

Secretária Adjunta de Gestão de Pessoas

BOLETIM DE PESSOAL/SEPLAG/00130/2023

DE: 03/03/2023

O(A) Secretária Adjunta de Gestão de Pessoas no uso de suas atribuições que lhes são conferidas por lei,

Resolve: DEFERIR  
Evento: LICENÇA P/ TRATAMENTO SAUDE/SEGURADO INSS

Processo N.:

Nome: (245754/5) CLARA SANDRA DE ARAUJO SILVA LIMA

Cargo/Função: (11495) DGA-5

Un. Adm: (191850) COORD DE GESTAO ADMINISTRATIVA

A Partir de: 01/02/2023 Até31/12/2023

PUBLICADA, REGISTRADA, CUMPRA-SE.

Cuiabá-MT, 02 de Março de 2023.

Lidiane Patricia Ferreira e Silva Leite

Secretária Adjunta de Gestão de Pessoas

BOLETIM DE PESSOAL/SEPLAG/00131/2023

DE: 03/03/2023

O(A) Secretária Adjunta de Gestão de Pessoas no uso de suas atribuições que lhes são conferidas por lei,

Resolve: DEFERIR  
Evento: LICENCA PARA TRATAMENTO DE SAUDE

Processo N.:

Nome: (96692/2) ANA PAULA LOBO PONCINELLI

Cargo/Função: (5541) GESTOR GOVERNAMENTAL

Un. Adm: (203262) NUC DE ACOES PRIORITARIAS

A Partir de: 28/11/2022 Até09/01/2023

Processo N.:

Nome: (241139/1) FLAVIO JABRA PEIXOTO

Cargo/Função: (6052) TECNICO DESENV ECO SOC L 10177/14

Un. Adm: (210064) COORD DE GESTAO DE SAUDE E

SEGURANCA NO TRABALHO

A Partir de: 02/01/2023 Até06/01/2023

Processo N.:

Nome: (233662/1) MARIANNE PAZ MELLO DE ALMEIDA

Cargo/Função: (5349) ANALISTA ADMINISTRATIVO L 10052

Un. Adm: (199940) GER DE ASSIDUIDADE E CONFORMIDADE

FUNCIONAL

A Partir de: 22/02/2023 Até13/03/2023

Processo N.:

Nome: (202947/2) TELMA MONTEIRO LIMA RASSI

Cargo/Função: (5541) GESTOR GOVERNAMENTAL

Un. Adm: (206156) NUC CENTRAL DE APOIO A GESTAO

ESTRATEGICA

A Partir de: 13/02/2023 Até17/02/2023

PUBLICADA, REGISTRADA, CUMPRA-SE.

Cuiabá-MT, 02 de Março de 2023.

Lidiane Patricia Ferreira e Silva Leite

Secretária Adjunta de Gestão de Pessoas

BOLETIM DE PESSOAL/SEPLAG/00132/2023

DE: 03/03/2023

O(A) Secretária Adjunta de Gestão de Pessoas no uso de suas atribuições que lhes são conferidas por lei,

Resolve: DEFERIR  
Evento: LICENCA PREMIO - GOZO

Processo N.:

Nome: (249587/1) CATIANE SOARES DO NASCIMENTO

Cargo/Função: (5365) TECNICO ADMINISTRATIVO L 10052

Quinquênio de Referência: 25/07/2013 Ate 24/09/2018

A Partir de: 22/03/2023 Até31/03/2023

Processo N.:

Nome: (249587/1) CATIANE SOARES DO NASCIMENTO

Cargo/Função: (5365) TECNICO ADMINISTRATIVO L 10052

Quinquênio de Referência: 25/07/2013 Ate 24/09/2018

A Partir de: 19/05/2023 Até28/05/2023

Processo N.:

Nome: (249587/1) CATIANE SOARES DO NASCIMENTO

Cargo/Função: (5365) TECNICO ADMINISTRATIVO L 10052

Quinquênio de Referência: 25/07/2013 Ate 24/09/2018

A Partir de: 29/05/2023 Até07/06/2023

Processo N.:

Nome: (82479/1) FRANCISVAL DIAS MENDES

Cargo/Função: (6027) ANALISTA DESENV ECON SOCIAL L 10050

Quinquênio de Referência: 07/06/2013 Ate 06/06/2018

A Partir de: 16/02/2023 Até02/03/2023

PUBLICADA, REGISTRADA, CUMPRA-SE.

Cuiabá-MT, 02 de Março de 2023.

Lidiane Patricia Ferreira e Silva Leite

Secretária Adjunta de Gestão de Pessoas

BOLETIM DE PESSOAL/SEPLAG/00133/2023

DE: 03/03/2023

O(A) Secretária Adjunta de Gestão de Pessoas no uso de suas atribuições que lhes são conferidas por lei,

Resolve: CONCEDER

Evento: LICENÇA PREMIO - CONCESSÃO

Processo N.:

Nome: (139727/2) LEONARDO CHAVES DE MOURA

Quinqüênio: 14/02/2018 Até 13/02/2023

Qtde Dias: 90

PUBLICADA, REGISTRADA, CUMPRA-SE.

Cuiabá-MT, 02 de Março de 2023.

Lidiane Patricia Ferreira e Silva Leite

Secretária Adjunta de Gestão de Pessoas

ATO ADMINISTRATIVO/SEPLAG/00407/2023

DE: 03/03/2023

O(A) Secretária Adjunta de Gestão de Pessoas no uso de suas atribuições que lhes são conferidas por lei,

Resolve: AUTORIZAR

Evento: CESSAO INTERNA - SEM ONUS - Sem Ressarcimento

Processo N.: SEFAZ-PRO-2022/09561

Nome: (279141/1) CRISTIANE DOS SANTOS BENVENUTO

Cargo/Função: (6052) TECNICO DESENV ECO SOC L 10177/14

Órgão cedente: SECRETARIA DE ESTADO DE PLANEJAMENTO E GESTAO

Órgão cessionário: SECRETARIA DE ESTADO DE FAZENDA

A Partir de: 02/01/2023 Até31/12/2023

Processo N.: SINFRA-PRO-2023/01632

Nome: (249521/1) NATALIA EVELYN GUSMAO OSORSKI

Cargo/Função: (5365) TECNICO ADMINISTRATIVO L 10052

Órgão cedente: SECRETARIA DE ESTADO DE PLANEJAMENTO E GESTAO

Órgão cessionário: SECRETARIA DE ESTADO DE

INFRAESTRUTURA E LOGISTICA

A Partir de: 06/02/2023 Até05/02/2024

PUBLICADA, REGISTRADA, CUMPRA-SE.

Cuiabá-MT, 02 de Março de 2023.

Lidiane Patricia Ferreira e Silva Leite

Secretária Adjunta de Gestão de Pessoas

ATO ADMINISTRATIVO/SEPLAG/00408/2023

DE: 03/03/2023

O(A) Secretária Adjunta de Gestão de Pessoas no uso de suas atribuições que lhes são conferidas por lei,

Resolve: CONCEDER PROGRESSÃO HORIZONTAL

Processo N.: POLITEC-PRO-2023/00097

Nome: (46636/3) DULCE FERRAZ DE OLIVEIRA MAGALHAES

Cargo/Função: (6052) TECNICO DESENV ECO SOC L 10177/14

Órgão: PERICIA OFICIAL E IDENTIFICACAO TECNICA

Referência: D-005

A Partir de: 09/02/2023

Processo N.: SESP-PRO-2023/08320

Nome: (273829/1) ELTON JOHNSON SANTOS VIEIRA

Cargo/Função: (9202) ASSIST. DO SISTEMA SOCIOEDUCATIVO

Órgão: SECRETARIA DE ESTADO DE SEGURANCA PUBLICA

Referência: C-002

A Partir de: 20/02/2023

Processo N.: INDEAMT-PRO-2022/18843

Nome: (237580/1) FERNANDO CARVALHO DE SANTANA

Cargo/Função: (3874) AGENTE FISCAL EST DEF AGRO FLOR I

L9070

Órgão: INSTITUTO DE DEFESA AGROPECUARIA DO ESTADO DE MT

Referência: D-004

A Partir de: 09/02/2023

Processo N.: PJC-PRO-2022/04289

Nome: (131446/6) JOECIL RODRIGUES DE OLIVEIRA

Cargo/Função: (9200) ESCRIVAO DE POLICIA/LC318/407

Órgão: POLICIA JUDICIARIA CIVIL

Referência: E-004

A Partir de: 30/12/2022

Processo N.: SESP-PRO-2023/05065

Nome: (68290/2) JOSELITO SILVA ALVES

Cargo/Função: (10300) POLICIAL PENAL

Órgão: SECRETARIA DE ESTADO DE SEGURANCA PUBLICA

Referência: D-005

A Partir de: 06/02/2023

Processo N.: INDEAMT-PRO-2023/01491

Nome: (226805/1) LUANA RODRIGUES MUNDIM GASPARI

Cargo/Função: (3870) FISCAL EST DEF AGRO E FLORESTAL L9070

Órgão: INSTITUTO DE DEFESA AGROPECUARIA DO ESTADO DE MT

Referência: C-004

A Partir de: 03/02/2023

Processo N.: UNEMAT-PRO-2022/26920

Nome: (223590/7) LUIZ ANTONIO DE CAMPOS

Cargo/Função: (11905) AGENTE UNIVERSITARIO LC 321

Órgão: FUNDAÇÃO UNIVERSIDADE DO ESTADO DE MT

Referência: D-004

A Partir de: 16/01/2023

Processo N.: SESP-PRO-2022/49815

Nome: (237077/1) TATIANA CORREA DA SILVA

Cargo/Função: (10300) POLICIAL PENAL

Órgão: SECRETARIA DE ESTADO DE SEGURANCA PUBLICA

Referência: D-004

A Partir de: 04/01/2023

PUBLICADA, REGISTRADA, CUMPRA-SE.

Cuiabá-MT, 02 de Março de 2023.

Lidiane Patricia Ferreira e Silva Leite

Secretária Adjunta de Gestão de Pessoas

ATO ADMINISTRATIVO/SEPLAG/00409/2023

DE: 03/03/2023

O(A) Secretária Adjunta de Gestão de Pessoas no uso de suas atribuições que lhes são conferidas por lei,

Resolve: RETIFICAR PROGRESSÃO HORIZONTAL

Processo N.: PJC-PRO-2022/02011

Nome: (95892/1) MARCIO HENRIQUE ALVES

Cargo/Função: (9175) INVESTIGADOR DE POLICIA/LC344/407

Órgão: POLICIA JUDICIARIA CIVIL

Referência: E-005

A Partir de: 03/09/2015

PUBLICADA, REGISTRADA, CUMPRA-SE.

Cuiabá-MT, 02 de Março de 2023.

Lidiane Patricia Ferreira e Silva Leite

Secretária Adjunta de Gestão de Pessoas

ATO ADMINISTRATIVO/SEPLAG/00410/2023

DE: 03/03/2023

O(A) Secretária Adjunta de Gestão de Pessoas no uso de suas atribuições que lhes são conferidas por lei,

Resolve: RETIFICAR ENQUADRAMENTO

Evento: Enquadramento dos Escrivães de Policia LC 318

Processo N.: PJC-PRO-2022/02425

Nome: (118836/2) ANA PAULA ALVES SILVA LOPES

Cargo/Função: (9200) ESCRIVAO DE POLICIA/LC318/407

Órgão: POLICIA JUDICIARIA CIVIL

Referência: C-006

A Partir de: 05/07/2020

PUBLICADA, REGISTRADA, CUMPRA-SE.

Cuiabá-MT, 02 de Março de 2023.

Lidiane Patricia Ferreira e Silva Leite

Secretária Adjunta de Gestão de Pessoas

ATO ADMINISTRATIVO/SEPLAG/00411/2023

DE: 03/03/2023

O(A) Secretária Adjunta de Gestão de Pessoas no uso de suas atribuições que lhes são conferidas por lei,

Resolve: CONCEDER PROGRESSÃO VERTICAL

Processo N.: SES-PRO-2022/59192

Nome: (96534/1) ADRIANA MOESSA COSTA

Cargo/Função: (4946) PROFIS TEC NIV MEDIO SERV SAUDE SUS

Órgão: SECRETARIA DE ESTADO DE SAUDE

Referência: D-008

A Partir de: 21/11/2022

Processo N.: DETRAN-PRO-2022/21612

Nome: (225816/1) ADRIEL SILVA MAIA

Cargo/Função: (5430) AGENTE DO SERVICIO DE TRANSITO LC 505/13

Órgão: DEPARTAMENTO ESTADUAL DE TRANSITO

Referência: C-005

A Partir de: 31/12/2022

Processo N.: SEFAZ-PRO-2022/09419

Nome: (126878/3) ALESSANDRO MARTINHO DE SOUZA JUNIOR

Cargo/Função: (5349) ANALISTA ADMINISTRATIVO L 10052

Órgão: SECRETARIA DE ESTADO DE FAZENDA

Referência: C-004

A Partir de: 17/12/2022

Processo N.: SES-PRO-2022/59156

Nome: (95541/2) ANTONIO DIAS FILHO

Cargo/Função: (4946) PROFIS TEC NIV MEDIO SERV SAUDE SUS

Órgão: SECRETARIA DE ESTADO DE SAUDE

Referência: D-008

A Partir de: 30/11/2022

Processo N.: SES-PRO-2022/60278

Nome: (95322/1) ANTONIO TEIXEIRA DA SILVA NETO

Cargo/Função: (4946) PROFIS TEC NIV MEDIO SERV SAUDE SUS

Órgão: SECRETARIA DE ESTADO DE SAUDE

Referência: B-008

A Partir de: 06/09/2022

Processo N.: SES-PRO-2022/59650

Nome: (96535/1) APARECIDA GRACIETE FURLAN DA COSTA

Cargo/Função: (4946) PROFIS TEC NIV MEDIO SERV SAUDE SUS

Órgão: SECRETARIA DE ESTADO DE SAUDE

Referência: D-008

A Partir de: 06/12/2022

Processo N.: SES-PRO-2022/59184

Nome: (118907/1) CYBELLE FERREIRA TUNES LEITE SANTOS

Cargo/Função: (4946) PROFIS TEC NIV MEDIO SERV SAUDE SUS

Órgão: SECRETARIA DE ESTADO DE SAUDE

Referência: D-007

A Partir de: 29/11/2022

Processo N.: SES-PRO-2022/59651

Nome: (96530/1) DONIZETE DE OLIVEIRA CONCEICAO

Cargo/Função: (4946) PROFIS TEC NIV MEDIO SERV SAUDE SUS

Órgão: SECRETARIA DE ESTADO DE SAUDE

Referência: B-008

A Partir de: 03/12/2022

Processo N.: SEFAZ-PRO-2022/09420

Nome: (251537/1) ELISANGELA EVANGELISTA DE FREITAS

Cargo/Função: (5365) TECNICO ADMINISTRATIVO L 10052

Órgão: SECRETARIA DE ESTADO DE FAZENDA

Referência: C-004

A Partir de: 16/12/2022

Processo N.: SESP-PRO-2022/54977

Nome: (219128/2) FABIO AGUIAR

Cargo/Função: (10300) POLICIAL PENAL

Órgão: SECRETARIA DE ESTADO DE SEGURANCA PUBLICA

Referência: C-004

A Partir de: 29/12/2022

Processo N.: SES-PRO-2022/59180

Nome: (96215/1) FERNANDA CRISTINA SANTOS SILVA

Cargo/Função: (4912) PROFIS TEC NIV SUPERIOR SERV SAUDE SUS

Órgão: SECRETARIA DE ESTADO DE SAUDE

Referência: D-008

A Partir de: 05/11/2022

Processo N.: SES-PRO-2022/59193

Nome: (89331/2) GEANE CRISTINA DA SILVA SOUZA ARAUJO

Cargo/Função: (4989) PROFIS APOIO SERV SAUDE SUS

Órgão: SECRETARIA DE ESTADO DE SAUDE

Referência: D-008

A Partir de: 21/11/2022

Processo N.: SES-PRO-2022/59181

Nome: (96187/1) GIOVANA BELEM MOREIRA LIMA MACIEL

Cargo/Função: (4912) PROFIS TEC NIV SUPERIOR SERV SAUDE SUS

Órgão: SECRETARIA DE ESTADO DE SAUDE

Referência: D-008

A Partir de: 09/11/2022

Processo N.: PJC-PRO-2022/07753

Nome: (120147/2) GUSTAVO HENRIQUE REHDER NOGUEIRA

Cargo/Função: (9175) INVESTIGADOR DE POLICIA/LC344/407

Órgão: POLICIA JUDICIARIA CIVIL

Referência: E-007

A Partir de: 02/12/2022

Processo N.: SES-PRO-2022/59656

Nome: (95749/1) HELIL FARIA DE QUEIROZ

Cargo/Função: (4912) PROFIS TEC NIV SUPERIOR SERV SAUDE SUS

Órgão: SECRETARIA DE ESTADO DE SAUDE

Referência: C-008

A Partir de: 09/10/2022

Processo N.: SES-PRO-2022/59176

Nome: (61388/2) HELIO LOPES PARRON JUNIOR

Cargo/Função: (4946) PROFIS TEC NIV MEDIO SERV SAUDE SUS

Órgão: SECRETARIA DE ESTADO DE SAUDE

Referência: D-007

A Partir de: 25/10/2022

Processo N.: SESP-PRO-2022/58491

Nome: (251752/1) HELY CELSO CAMARGO FREITAS

Cargo/Função: (10300) POLICIAL PENAL

Órgão: SECRETARIA DE ESTADO DE SEGURANCA PUBLICA

Referência: C-004

A Partir de: 12/12/2022

Processo N.: SES-PRO-2022/59647

Nome: (96544/1) ISAIAS DIAS DA SILVA

Cargo/Função: (4946) PROFIS TEC NIV MEDIO SERV SAUDE SUS

Órgão: SECRETARIA DE ESTADO DE SAUDE

Referência: D-008

A Partir de: 10/12/2022

Processo N.: SES-PRO-2022/59150

Nome: (120036/1) IVONE SILVA SOUZA UTIDA

Cargo/Função: (4946) PROFIS TEC NIV MEDIO SERV SAUDE SUS

Órgão: SECRETARIA DE ESTADO DE SAUDE

Referência: D-007

A Partir de: 01/12/2022

Processo N.: UNEMAT-PRO-2022/25474

Nome: (247971/2) JEISON BATISTA DE ALMEIDA

Cargo/Função: (11802) PROFESSOR UNEMAT LC 534/2014

Órgão: FUNDACAO UNIVERSIDADE DO ESTADO DE MT

Referência: B-004

A Partir de: 29/10/2021

Processo N.: SES-PRO-2022/59649

Nome: (96540/1) JOANICE DA SILVA JARDIM

Cargo/Função: (4946) PROFIS TEC NIV MEDIO SERV SAUDE SUS

Órgão: SECRETARIA DE ESTADO DE SAUDE

Referência: D-008

A Partir de: 06/12/2022



Processo N.: SEFAZ-PRO-2022/09487

Nome: (49833/2) JOSEANE DE SOUZA  
Cargo/Função: (5349) ANALISTA ADMINISTRATIVO L 10052  
Órgão: SECRETARIA DE ESTADO DE FAZENDA  
Referência: C-005  
A Partir de: 24/11/2022

Processo N.: SECITECI-PRO-2022/00560

Nome: (117115/1) JULIANNE CAJU DE OLIVEIRA SOUZA MORAES  
Cargo/Função: (9385) PROFESSOR CEPROTEC  
Órgão: SECRETARIA DE ESTADO DE CIENCIA E TECNOLOGIA  
Referência: C-006  
A Partir de: 26/10/2021

Processo N.: UNEMAT-PRO-2022/25476

Nome: (101357/6) JUVENAL SILVA NETO  
Cargo/Função: (11802) PROFESSOR UNEMAT LC 534/2014  
Órgão: FUNDAÇÃO UNIVERSIDADE DO ESTADO DE MT  
Referência: B-007  
A Partir de: 17/09/2020

Processo N.: SESP-PRO-2022/55119

Nome: (271981/1) KARLEN BORTOLON KAZAMA COUTINHO  
Cargo/Função: (5349) ANALISTA ADMINISTRATIVO L 10052  
Órgão: SECRETARIA DE ESTADO DE SEGURANCA PUBLICA  
Referência: B-003  
A Partir de: 17/10/2022

Processo N.: SES-PRO-2022/59183

Nome: (120074/1) LAURA CLARICE CORREA DA COSTA  
Cargo/Função: (4912) PROFIS TEC NIV SUPERIOR SERV SAUDE  
SUS  
Órgão: SECRETARIA DE ESTADO DE SAUDE  
Referência: B-007  
A Partir de: 29/11/2022

Processo N.: SES-PRO-2022/59652

Nome: (95755/1) LAURINDO JOSE DE OLIVEIRA FILHO  
Cargo/Função: (4912) PROFIS TEC NIV SUPERIOR SERV SAUDE  
SUS  
Órgão: SECRETARIA DE ESTADO DE SAUDE  
Referência: D-008  
A Partir de: 09/10/2022

Processo N.: UNEMAT-PRO-2022/25478

Nome: (31301/14) LEILA VALDERES SOUZA GATTASS  
Cargo/Função: (11802) PROFESSOR UNEMAT LC 534/2014  
Órgão: FUNDAÇÃO UNIVERSIDADE DO ESTADO DE MT  
Referência: C-009  
A Partir de: 14/10/2021

Processo N.: SES-PRO-2022/59179

Nome: (96522/1) LETICIA BERTAIA  
Cargo/Função: (4912) PROFIS TEC NIV SUPERIOR SERV SAUDE  
SUS  
Órgão: SECRETARIA DE ESTADO DE SAUDE  
Referência: D-008  
A Partir de: 05/11/2022

Processo N.: SES-PRO-2022/59654

Nome: (95752/1) LIDIMAR DAMAS DE FREITAS  
Cargo/Função: (4912) PROFIS TEC NIV SUPERIOR SERV SAUDE  
SUS  
Órgão: SECRETARIA DE ESTADO DE SAUDE  
Referência: D-008  
A Partir de: 09/10/2022

Processo N.: SESP-PRO-2022/56655

Nome: (226022/1) LILIANA CRISTINA KRELING  
Cargo/Função: (10282) ASSIST.SIST.PENITENCIARIO  
Órgão: SECRETARIA DE ESTADO DE SEGURANCA PUBLICA  
Referência: C-005  
A Partir de: 10/12/2022

Processo N.: SESP-PRO-2022/56662

Nome: (251386/1) LOURIMAR REZENDE DE FARIAS  
Cargo/Função: (10300) POLICIAL PENAL  
Órgão: SECRETARIA DE ESTADO DE SEGURANCA PUBLICA  
Referência: C-004  
A Partir de: 25/11/2022

Processo N.: SESP-PRO-2022/56673

Nome: (125211/2) LUCIANO DE ALMEIDA SILVA  
Cargo/Função: (10280) PROF.NIV.SUP.SIST.PENITENCIARIO  
Órgão: SECRETARIA DE ESTADO DE SEGURANCA PUBLICA  
Referência: D-005  
A Partir de: 06/12/2022

Processo N.: UNEMAT-PRO-2022/25492

Nome: (126868/2) LUIZ ANTONIO JACYNTHO  
Cargo/Função: (11802) PROFESSOR UNEMAT LC 534/2014  
Órgão: FUNDAÇÃO UNIVERSIDADE DO ESTADO DE MT  
Referência: C-006  
A Partir de: 02/11/2020

Processo N.: SESP-PRO-2022/56676

Nome: (251751/1) MAGNO MONTEL ARAUJO  
Cargo/Função: (10300) POLICIAL PENAL  
Órgão: SECRETARIA DE ESTADO DE SEGURANCA PUBLICA  
Referência: C-004  
A Partir de: 13/12/2022

Processo N.: PJC-PRO-2022/02011

Nome: (95892/1) MARCIO HENRIQUE ALVES  
Cargo/Função: (9175) INVESTIGADOR DE POLICIA/LC344/407  
Órgão: POLICIA JUDICIARIA CIVIL  
Referência: E-007  
A Partir de: 01/01/2021

Processo N.: SEAF-PRO-2022/04967

Nome: (59176/1) MARCOS VENEGA  
Cargo/Função: (6078) APOIO DESENV ECO SOC L 10177/14  
Órgão: SECRETARIA DE ESTADO DE AGRICULTURA FAMILIAR  
Referência: D-010  
A Partir de: 10/12/2022

Processo N.: SES-PRO-2022/60277

Nome: (114223/1) MARDEM APARECIDO RODRIGUES DOS SANTOS  
Cargo/Função: (4946) PROFIS TEC NIV MEDIO SERV SAUDE SUS  
Órgão: SECRETARIA DE ESTADO DE SAUDE  
Referência: D-007  
A Partir de: 04/05/2022

Processo N.: SES-PRO-2022/59646

Nome: (96556/1) MARDEM MACHADO DE SOUZA  
Cargo/Função: (4912) PROFIS TEC NIV SUPERIOR SERV SAUDE  
SUS  
Órgão: SECRETARIA DE ESTADO DE SAUDE  
Referência: D-008  
A Partir de: 05/12/2022

Processo N.: SES-PRO-2022/60276

Nome: (95287/1) MARIA GOMES DA CUNHA  
Cargo/Função: (4946) PROFIS TEC NIV MEDIO SERV SAUDE SUS  
Órgão: SECRETARIA DE ESTADO DE SAUDE  
Referência: D-008  
A Partir de: 03/09/2022

Processo N.: SES-PRO-2022/59178

Nome: (58248/1) MARIA LUCIA PINHEIRO PERRI  
Cargo/Função: (4912) PROFIS TEC NIV SUPERIOR SERV SAUDE  
SUS  
Órgão: SECRETARIA DE ESTADO DE SAUDE  
Referência: D-010  
A Partir de: 26/10/2022

Processo N.: SESP-PRO-2022/56680

Nome: (208037/2) MARIA SELMIRA DO NASCIMENTO  
Cargo/Função: (9202) ASSIST. DO SISTEMA SOCIOEDUCATIVO  
Órgão: SECRETARIA DE ESTADO DE SEGURANCA PUBLICA  
Referência: D-005  
A Partir de: 13/12/2022

Processo N.: SESP-PRO-2022/56683

Nome: (226039/1) MARIANE CRISTTINE CARVALHO DE ARAUJO  
Cargo/Função: (9202) ASSIST. DO SISTEMA SOCIOEDUCATIVO  
Órgão: SECRETARIA DE ESTADO DE SEGURANCA PUBLICA  
Referência: D-005  
A Partir de: 13/12/2022

Processo N.: UNEMAT-PRO-2022/25512

Nome: (129250/2) MARICY CAREGNATO  
Cargo/Função: (11802) PROFESSOR UNEMAT LC 534/2014  
Órgão: FUNDAÇÃO UNIVERSIDADE DO ESTADO DE MT  
Referência: B-005  
A Partir de: 23/02/2018

Processo N.: SESP-PRO-2022/56898

Nome: (225958/1) MARIELI AMANDA GONCALVES SOUZA  
Cargo/Função: (10282) ASSIST.SIST.PENITENCIARIO  
Órgão: SECRETARIA DE ESTADO DE SEGURANCA PUBLICA  
Referência: D-005  
A Partir de: 30/11/2022

Processo N.: SESP-PRO-2022/57253

Nome: (251443/1) MARIO MARCIO CARVALHO GUSMAO  
Cargo/Função: (9184) ANALISTA DO SIST. SOCIOEDUCATIVO  
Órgão: SECRETARIA DE ESTADO DE SEGURANCA PUBLICA  
Referência: C-004  
A Partir de: 26/11/2022

Processo N.: PJC-PRO-2022/07754

Nome: (203177/1) MIRIAM DE CASSIA LOUREIRO  
Cargo/Função: (9175) INVESTIGADOR DE POLICIA/LC344/407  
Órgão: SECRETARIA DE ESTADO DE SEGURANCA PUBLICA  
Referência: E-010  
A Partir de: 05/12/2022

Processo N.: SES-PRO-2022/59177

Nome: (96546/1) PAULO SILAS FERREIRA  
Cargo/Função: (4946) PROFIS TEC NIV MEDIO SERV SAUDE SUS  
Órgão: SECRETARIA DE ESTADO DE SAUDE  
Referência: D-008  
A Partir de: 29/11/2022

Processo N.: UNEMAT-PRO-2022/25519

Nome: (86712/3) REBECA CAITANO MOREIRA  
Cargo/Função: (11802) PROFESSOR UNEMAT LC 534/2014  
Órgão: FUNDAÇÃO UNIVERSIDADE DO ESTADO DE MT  
Referência: C-006  
A Partir de: 15/08/2021

Processo N.: SESP-PRO-2022/57250

Nome: (135307/6) REINALDO QUEIROZ MOYA RIBEIRO  
Cargo/Função: (10300) POLICIAL PENAL  
Órgão: SECRETARIA DE ESTADO DE SEGURANCA PUBLICA  
Referência: C-006  
A Partir de: 07/12/2022

Processo N.: SESP-PRO-2022/57259

Nome: (251731/1) RENATO CESAR VIEIRA  
Cargo/Função: (10300) POLICIAL PENAL  
Órgão: SECRETARIA DE ESTADO DE SEGURANCA PUBLICA  
Referência: C-004  
A Partir de: 11/12/2022

Processo N.: SES-PRO-2022/59645

Nome: (96168/1) ROSANA PIRES CORREA  
Cargo/Função: (4946) PROFIS TEC NIV MEDIO SERV SAUDE SUS  
Órgão: SECRETARIA DE ESTADO DE SAUDE  
Referência: D-008  
A Partir de: 15/10/2022

Processo N.: UNEMAT-PRO-2022/25521

Nome: (86014/5) ROSANE COELHO DA SILVA SALES  
Cargo/Função: (11802) PROFESSOR UNEMAT LC 534/2014  
Órgão: FUNDAÇÃO UNIVERSIDADE DO ESTADO DE MT  
Referência: B-008  
A Partir de: 25/11/2020

Processo N.: SES-PRO-2022/59195

Nome: (64002/1) ROSIMEYRE DA CONCEICAO E SILVA  
Cargo/Função: (4946) PROFIS TEC NIV MEDIO SERV SAUDE SUS  
Órgão: SECRETARIA DE ESTADO DE SAUDE  
Referência: D-009  
A Partir de: 27/11/2022

Processo N.: SETASC-PRO-2022/08141

Nome: (217383/2) ROVERSON FERREIRA DA COSTA  
Cargo/Função: (6027) ANALISTA DESENV ECON SOCIAL L 10050  
Órgão: SECRETARIA ESTADO DE ASSIST SOCIAL CIDADANIA  
Referência: C-005  
A Partir de: 28/01/2023

Processo N.: SESP-PRO-2022/56558

Nome: (210835/2) SANDRA CAETANO DOS SANTOS  
Cargo/Função: (9184) ANALISTA DO SIST. SOCIOEDUCATIVO  
Órgão: SECRETARIA DE ESTADO DE SEGURANCA PUBLICA  
Referência: C-004  
A Partir de: 02/12/2022

Processo N.: SES-PRO-2022/59194

Nome: (96507/1) TANIA MARIA DA SILVA COSTA  
Cargo/Função: (4989) PROFIS APOIO SERV SAUDE SUS  
Órgão: SECRETARIA DE ESTADO DE SAUDE  
Referência: D-008  
A Partir de: 27/11/2022

Processo N.: SESP-PRO-2022/56556

Nome: (226014/1) UELITON PERES DE OLIVEIRA  
Cargo/Função: (9184) ANALISTA DO SIST. SOCIOEDUCATIVO  
Órgão: SECRETARIA DE ESTADO DE SEGURANCA PUBLICA  
Referência: D-005  
A Partir de: 09/12/2022

Processo N.: SES-PRO-2022/59182

Nome: (94647/2) VALERIA DA COSTA MARQUES VUOLO  
Cargo/Função: (4912) PROFIS TEC NIV SUPERIOR SERV SAUDE  
SUS  
Órgão: SECRETARIA DE ESTADO DE SAUDE  
Referência: D-008  
A Partir de: 09/11/2022

Processo N.: SEAF-PRO-2022/04968

Nome: (28619/2) VALTEMBERG JOSE DE SOUZA OLIVEIRA  
Cargo/Função: (6078) APOIO DESENV ECO SOC L 10177/14  
Órgão: SECRETARIA DE ESTADO DE AGRICULTURA FAMILIAR  
Referência: A-012  
A Partir de: 10/12/2022

Processo N.: SESP-PRO-2022/57328

Nome: (226036/1) VANIA CLARISSE PINHEIRO SILVA  
Cargo/Função: (10282) ASSIST.SIST.PENITENCIARIO  
Órgão: SECRETARIA DE ESTADO DE SEGURANCA PUBLICA  
Referência: D-005  
A Partir de: 10/12/2022

Processo N.: SESP-PRO-2022/56519

Nome: (217384/2) VIRGINIA MARIA FREITAS AMORIM  
Cargo/Função: (9184) ANALISTA DO SIST. SOCIOEDUCATIVO  
Órgão: SECRETARIA DE ESTADO DE SEGURANCA PUBLICA  
Referência: D-006  
A Partir de: 07/12/2022

Processo N.: SESP-PRO-2022/57326

Nome: (225953/1) VIVIANE AMORIM BEZERRA GONCALVES  
Cargo/Função: (10280) PROF.NIV.SUP.SIST.PENITENCIARIO  
Órgão: SECRETARIA DE ESTADO DE SEGURANCA PUBLICA  
Referência: D-005  
A Partir de: 29/11/2022

Processo N.: SESP-PRO-2022/55059

Nome: (207980/27) YANE MOREIRA VIEIRA  
Cargo/Função: (10290) AGENTE SISTEMA PENITENC LC 423  
Órgão: SECRETARIA DE ESTADO DE SEGURANCA PUBLICA  
Referência: C-005  
A Partir de: 03/06/2022

PUBLICADA, REGISTRADA, CUMPRE-SE.  
Cuiabá-MT, 02 de Março de 2023.  
Lidiane Patricia Ferreira e Silva Leite  
Secretária Adjunta de Gestão de Pessoas

ATO ADMINISTRATIVO/SEPLAG/00412/2023

DE: 03/03/2023

O(A) Secretária Adjunta de Gestão de Pessoas no uso de suas atribuições que lhes são conferidas por lei,

Resolve: RETIFICAR PROGRESSÃO VERTICAL

Processo N.: SEMA-PRO-2022/10751

Nome: (80419/1) ELIANI FACHIM  
Cargo/Função: (11380) ANALISTA DE MEIO AMBIENTE  
Órgão: SECRETARIA DE ESTADO DO MEIO AMBIENTE  
Referência: D-004  
A Partir de: 01/08/2006

Processo N.: SEMA-PRO-2022/10751

Nome: (80419/1) ELIANI FACHIM  
Cargo/Função: (11380) ANALISTA DE MEIO AMBIENTE  
Órgão: SECRETARIA DE ESTADO DO MEIO AMBIENTE  
Referência: D-006  
A Partir de: 01/08/2012

Processo N.: SEMA-PRO-2022/10751

Nome: (80419/1) ELIANI FACHIM  
Cargo/Função: (4146) TECNICO EM ATIVIDADE AMBIENTAL  
Órgão: FUNDACAO ESTADUAL DO MEIO AMBIENTE  
Referência: B-003  
A Partir de: 01/08/2003

Processo N.: SEMA-PRO-2022/10751

Nome: (80419/1) ELIANI FACHIM  
Cargo/Função: (11380) ANALISTA DE MEIO AMBIENTE  
Órgão: SECRETARIA DE ESTADO DO MEIO AMBIENTE  
Referência: D-005  
A Partir de: 01/08/2009

Processo N.: SECITECI-PRO-2022/00560

Nome: (117115/1) JULIANNE CAJU DE OLIVEIRA SOUZA MORAES  
Cargo/Função: (9385) PROFESSOR CEPROTEC  
Órgão: SECRETARIA DE ESTADO DE CIENCIA E TECNOLOGIA  
Referência: B-004  
A Partir de: 26/10/2015

Processo N.: SECITECI-PRO-2022/00560

Nome: (117115/1) JULIANNE CAJU DE OLIVEIRA SOUZA MORAES  
Cargo/Função: (9385) PROFESSOR CEPROTEC  
Órgão: SECRETARIA DE ESTADO DE CIENCIA E TECNOLOGIA  
Referência: A-002  
A Partir de: 02/02/2008

Processo N.: SECITECI-PRO-2022/00560

Nome: (117115/1) JULIANNE CAJU DE OLIVEIRA SOUZA MORAES  
Cargo/Função: (9385) PROFESSOR CEPROTEC  
Órgão: SECRETARIA DE ESTADO DE CIENCIA E TECNOLOGIA  
Referência: C-005  
A Partir de: 26/10/2018

Processo N.: SECITECI-PRO-2022/00560

Nome: (117115/1) JULIANNE CAJU DE OLIVEIRA SOUZA MORAES  
Cargo/Função: (9385) PROFESSOR CEPROTEC  
Órgão: SECRETARIA DE ESTADO DE CIENCIA E TECNOLOGIA  
Referência: B-003  
A Partir de: 02/02/2011

Processo N.: PJC-PRO-2022/02011

Nome: (95892/1) MARCIO HENRIQUE ALVES  
Cargo/Função: (9175) INVESTIGADOR DE POLICIA/LC344/407  
Órgão: POLICIA JUDICIARIA CIVIL  
Referência: E-006  
A Partir de: 01/01/2018

Processo N.: PJC-PRO-2022/02011

Nome: (95892/1) MARCIO HENRIQUE ALVES  
Cargo/Função: (9175) INVESTIGADOR DE POLICIA/LC344/407  
Órgão: POLICIA JUDICIARIA CIVIL  
Referência: C-005  
A Partir de: 01/01/2015

Processo N.: PJC-PRO-2022/02011

Nome: (95892/1) MARCIO HENRIQUE ALVES  
Cargo/Função: (9175) INVESTIGADOR DE POLICIA/LC344/407  
Órgão: POLICIA JUDICIARIA CIVIL  
Referência: C-004  
A Partir de: 01/01/2012

PUBLICADA, REGISTRADA, CUMpra-SE.  
Cuiabá-MT, 02 de Março de 2023.  
Lidiane Patricia Ferreira e Silva Leite  
Secretária Adjunta de Gestão de Pessoas

ATO ADMINISTRATIVO/SEPLAG/00413/2023

DE: 03/03/2023

O(A) Secretária Adjunta de Gestão de Pessoas no uso de suas atribuições que lhes são conferidas por lei,

Resolve: TORNAR SEM EFEITO PROGRESSÃO VERTICAL

Processo N.: PJC-PRO-2022/02425

Nome: (118836/2) ANA PAULA ALVES SILVA LOPES  
Cargo/Função: (9200) ESCRIVAO DE POLICIA/LC318/407  
Órgão: POLICIA JUDICIARIA CIVIL  
Referência: C-006  
A Partir de: 27/06/2020

Processo N.: SEMA-PRO-2022/10751

Nome: (80419/1) ELIANI FACHIM  
Cargo/Função: (11382) ANALISTA DE MEIO AMBIENTE L  
10083/2014  
Órgão: SECRETARIA DE ESTADO DO MEIO AMBIENTE  
Referência: D-007  
A Partir de: 30/06/2015

PUBLICADA, REGISTRADA, CUMpra-SE.  
Cuiabá-MT, 02 de Março de 2023.  
Lidiane Patricia Ferreira e Silva Leite  
Secretária Adjunta de Gestão de Pessoas

ATO ADMINISTRATIVO/SEPLAG/00414/2023

DE: 03/03/2023

O(A) Secretária Adjunta de Gestão de Pessoas no uso de suas atribuições que lhes são conferidas por lei,

Resolve: ALTERAR

Evento: Alteração regime de trabalho Dedicção Exclusiva

Processo N.: SECITECI-PRO-2022/03252

Nome: (314640/1) ALAN TOCANTINS FERNANDES  
Cargo/Função: (9415) PROFESSOR D.E. - CEPROTEC  
Órgão: SECRETARIA DE ESTADO DE CIENCIA E TECNOLOGIA  
Carga Horária: 40 horas semanais  
A Partir de: 28/02/2023

Processo N.: SECITECI-PRO-2022/03267

Nome: (308123/1) THIAGO MAIA SAYAO DE MORAES  
Cargo/Função: (9415) PROFESSOR D.E. - CEPROTEC  
Órgão: SECRETARIA DE ESTADO DE CIENCIA E TECNOLOGIA  
Carga Horária: 40 horas semanais  
A Partir de: 24/01/2023

Processo N.: SECITECI-PRO-2022/02876

Nome: (305825/1) VINICIUS CAMARGO CAETANO  
Cargo/Função: (9415) PROFESSOR D.E. - CEPROTEC  
Órgão: SECRETARIA DE ESTADO DE CIENCIA E TECNOLOGIA  
Carga Horária: 40 horas semanais  
A Partir de: 24/01/2023

PUBLICADA, REGISTRADA, CUMpra-SE.  
Cuiabá-MT, 02 de Março de 2023.  
Lidiane Patricia Ferreira e Silva Leite  
Secretária Adjunta de Gestão de Pessoas

ATO ADMINISTRATIVO/SEPLAG/00415/2023

DE: 03/03/2023

O(A) Secretária Adjunta de Gestão de Pessoas no uso de suas atribuições que lhes são conferidas por lei,

Resolve: ENQUADRAR

Evento: Enquadramento Lei de Carreira nos termos LC 736/22

Processo N.: PJC-PRO-2022/02535

Nome: (95882/1) ARAO PEDRO CAMPOS MARTINS  
Cargo/Função: (9175) INVESTIGADOR DE POLICIA/LC344/407  
Órgão: POLICIA JUDICIARIA CIVIL  
Referência: E-009  
A Partir de: 01/04/2022

Processo N.: PJC-PRO-2022/03912

Nome: (55879/3) EDISON PEREIRA DA SILVA  
 Cargo/Função: (9175) INVESTIGADOR DE POLICIA/LC344/407  
 Órgão: POLICIA JUDICIARIA CIVIL  
 Referência: E-009  
 A Partir de: 19/01/2023

Processo N.: PJC-PRO-2022/05329

Nome: (136223/1) EDSON VANDER MARTES  
 Cargo/Função: (9200) ESCRIVAO DE POLICIA/LC318/407  
 Órgão: POLICIA JUDICIARIA CIVIL  
 Referência: E-006  
 A Partir de: 01/04/2022

Processo N.: SESP-PRO-2022/21420

Nome: (127616/2) EVERALDO DOS REIS DE ALMEIDA  
 Cargo/Função: (9175) INVESTIGADOR DE POLICIA/LC344/407  
 Órgão: SECRETARIA DE ESTADO DE SEGURANCA PUBLICA  
 Referência: E-005  
 A Partir de: 01/04/2022

Processo N.: PJC-PRO-2022/05702

Nome: (95841/1) GLAUCIO DE ABREU CASTANON  
 Cargo/Função: (9175) INVESTIGADOR DE POLICIA/LC344/407  
 Órgão: POLICIA JUDICIARIA CIVIL  
 Referência: E-008  
 A Partir de: 21/09/2022

PUBLICADA, REGISTRADA, CUMPRA-SE.

Cuiabá-MT, 02 de Março de 2023.  
 Lidiane Patricia Ferreira e Silva Leite  
 Secretária Adjunta de Gestão de Pessoas

ATO ADMINISTRATIVO/SEPLAG/00416/2023 DE: 03/03/2023

O(A) Secretária Adjunta de Gestão de Pessoas no uso de suas atribuições que lhes são conferidas por lei,

Resolve: RETIFICAR

Evento: Alteração de Jornada de Trabalho Servidor Efetivo

Processo N.: SETASC-PRO-2022/04953

Nome: (66745/1) ALDA SOUZA LELIS COSTA  
 Cargo/Função: (6052) TECNICO DESENV ECO SOC L 10177/14  
 Órgão: SECRETARIA ESTADO DE ASSIST SOCIAL CIDADANIA  
 Carga Horária: 40 horas semanais  
 A Partir de: 06/02/2023

PUBLICADA, REGISTRADA, CUMPRA-SE.

Cuiabá-MT, 02 de Março de 2023.  
 Lidiane Patricia Ferreira e Silva Leite  
 Secretária Adjunta de Gestão de Pessoas

ATO ADMINISTRATIVO/SEPLAG/00417/2023 DE: 03/03/2023

O(A) Secretária Adjunta de Gestão de Pessoas no uso de suas atribuições que lhes são conferidas por lei,

Resolve: ENQUADRAR

Evento: Enquadramento Inicial do Servidor na Carreira

Processo N.: SECITECI-PRO-2022/00560

Nome: (117115/1) JULIANNE CAJU DE OLIVEIRA SOUZA MORAES  
 Cargo/Função: (9385) PROFESSOR CEPROTEC  
 Órgão: SECRETARIA DE ESTADO DE CIENCIA E TECNOLOGIA  
 Referência: A-001  
 A Partir de: 30/08/2004

PUBLICADA, REGISTRADA, CUMPRA-SE.

Cuiabá-MT, 02 de Março de 2023.  
 Lidiane Patricia Ferreira e Silva Leite  
 Secretária Adjunta de Gestão de Pessoas

ATO ADMINISTRATIVO/SEPLAG/00418/2023 DE: 03/03/2023

O(A) Secretária Adjunta de Gestão de Pessoas no uso de suas atribuições que lhes são conferidas por lei,

Resolve: CONCEDER PROGRESSÃO HORIZONTAL

Processo N.: PJC-PRO-2022/00508

Nome: (259802/1) JULYANNA CRISTINA DE SOUZA BARROS  
 Cargo/Função: (9175) INVESTIGADOR DE POLICIA/LC344/407  
 Órgão: POLICIA JUDICIARIA CIVIL  
 Referência: C-003  
 A Partir de: 26/01/2022

PUBLICADA, REGISTRADA, CUMPRA-SE.  
 Cuiabá-MT, 02 de Março de 2023.  
 Lidiane Patricia Ferreira e Silva Leite  
 Secretária Adjunta de Gestão de Pessoas

ATO ADMINISTRATIVO/SEPLAG/00419/2023 DE: 03/03/2023

O(A) Secretária Adjunta de Gestão de Pessoas no uso de suas atribuições que lhes são conferidas por lei,

Resolve: RETIFICAR PROGRESSÃO VERTICAL E HORIZONTAL

Processo N.: PJC-PRO-2022/02425

Nome: (118836/2) ANA PAULA ALVES SILVA LOPES  
 Cargo/Função: (9200) ESCRIVAO DE POLICIA/LC318/407  
 Órgão: POLICIA JUDICIARIA CIVIL  
 Referência: B-002  
 A Partir de: 27/01/2015

PUBLICADA, REGISTRADA, CUMPRA-SE.  
 Cuiabá-MT, 02 de Março de 2023.  
 Lidiane Patricia Ferreira e Silva Leite  
 Secretária Adjunta de Gestão de Pessoas

ATO ADMINISTRATIVO/SEPLAG/00420/2023 DE: 03/03/2023

O(A) Secretária Adjunta de Gestão de Pessoas no uso de suas atribuições que lhes são conferidas por lei,

Resolve: RETIFICAR PROGRESSAO HORIZONTAL

Processo N.: PJC-PRO-2022/02425

Nome: (118836/2) ANA PAULA ALVES SILVA LOPES  
 Cargo/Função: (9200) ESCRIVAO DE POLICIA/LC318/407  
 Órgão: POLICIA JUDICIARIA CIVIL  
 Referência: C-005  
 A Partir de: 27/01/2018

PUBLICADA, REGISTRADA, CUMPRA-SE.  
 Cuiabá-MT, 02 de Março de 2023.  
 Lidiane Patricia Ferreira e Silva Leite  
 Secretária Adjunta de Gestão de Pessoas

ATO ADMINISTRATIVO/SEPLAG/00421/2023 DE: 03/03/2023

O(A) Secretária Adjunta de Gestão de Pessoas no uso de suas atribuições que lhes são conferidas por lei,

Resolve: ENQUADRAR

Evento: Enquadramento Nivel dos Prof. do Meio Ambiente

Processo N.: SEMA-PRO-2022/10751

Nome: (80419/1) ELIANI FACHIM  
 Cargo/Função: (11382) ANALISTA DE MEIO AMBIENTE L 10083/2014  
 Órgão: SECRETARIA DE ESTADO DO MEIO AMBIENTE  
 Referência: D-007  
 A Partir de: 01/08/2015

PUBLICADA, REGISTRADA, CUMPRA-SE.  
 Cuiabá-MT, 02 de Março de 2023.  
 Lidiane Patricia Ferreira e Silva Leite  
 Secretária Adjunta de Gestão de Pessoas

CGE

## CONTROLADORIA GERAL DO ESTADO

BOLETIM DE PESSOAL/CGE/00041/2023

DE: 03/03/2023

O(A) Secretário-Controlador Geral do Estado no uso de suas atribuições que lhes são conferidas por lei,

Resolve: DEFERIR

Evento: LICENCA PARA TRATAMENTO DE SAUDE

Processo N.:

Nome: (111402/2) ADRIANA ARAUJO SILVA FEITOSA

Cargo/Função: (4912) PROFIS TEC NIV SUPERIOR SERV SAUDE SUS

Un. Adm: (216976) SUPERINT DE RESPONSABILIZACAO DE PESSOAS JURIDICAS

A Partir de: 13/02/2023 Até27/02/2023

Processo N.:

Nome: (248839/1) GILBERTO CULCA CORREIA

Cargo/Função: (5349) ANALISTA ADMINISTRATIVO L 10052

Un. Adm: (197858) COORD FINANCEIRA E CONTABIL

A Partir de: 07/11/2022 Até10/11/2022

PUBLICADA, REGISTRADA, CUMPRA-SE.

Cuiabá-MT, 02 de Março de 2023.

Paulo Farias Nazareth Netto

Secretário-Controlador Geral do Estado

BOLETIM DE PESSOAL/CGE/00042/2023

DE: 03/03/2023

O(A) Secretário-Controlador Geral do Estado no uso de suas atribuições que lhes são conferidas por lei,

Resolve: CONCEDER

Evento: LICENCA PATERNIDADE

Processo N.: CI Nº00131/2023/SRAP/CGE

Nome: (274829/1) FABIO MARCELO MATOS DE LIMA

Cargo/Função: (3921) AUDITOR DO ESTADO

Un. Adm: (216950) SUPERINT DE RESPONSABILIZACAO DE AGENTES PUBLICOS

A Partir de: 24/02/2023 Até28/02/2023

PUBLICADA, REGISTRADA, CUMPRA-SE.

Cuiabá-MT, 02 de Março de 2023.

Paulo Farias Nazareth Netto

Secretário-Controlador Geral do Estado

BOLETIM DE PESSOAL/CGE/00043/2023

DE: 03/03/2023

O(A) Secretário-Controlador Geral do Estado no uso de suas atribuições que lhes são conferidas por lei,

Resolve: DEFERIR

Evento: LICENCA PARA TRATAMENTO DE SAUDE

Processo N.:

Nome: (307883/1) GABRIELA DANIELLE SANTOS DE BARROS

Cargo/Função: (15007) ESTAGIARIOS POS GRADUACAO

Un. Adm: (211656) GAB DO SECRETARIO ADJUNTO DE AUDITORIA E CONTROLE

A Partir de: 13/02/2023 Até27/02/2023

PUBLICADA, REGISTRADA, CUMPRA-SE.

Cuiabá-MT, 02 de Março de 2023.

Paulo Farias Nazareth Netto

Secretário-Controlador Geral do Estado

BOLETIM DE PESSOAL/CGE/00044/2023

DE: 03/03/2023

O(A) Secretário-Controlador Geral do Estado no uso de suas atribuições que lhes são conferidas por lei,

Resolve: DEFERIR

Evento: LICENCA PREMIO - GOZO

Processo N.:

Nome: (225718/1) ALINE FREITAS QUEIROZ DANTAS

Cargo/Função: (3921) AUDITOR DO ESTADO

Quinquênio de Referência: 01/09/2010 Ate 31/08/2015

A Partir de: 01/05/2023 Até15/05/2023

Processo N.:

Nome: (225718/1) ALINE FREITAS QUEIROZ DANTAS

Cargo/Função: (3921) AUDITOR DO ESTADO

Quinquênio de Referência: 01/09/2010 Ate 31/08/2015

A Partir de: 04/07/2023 Até18/07/2023

Processo N.:

Nome: (134886/2) ANTOINE DE ARRUDA SOUZA

Cargo/Função: (5349) ANALISTA ADMINISTRATIVO L 10052

Quinquênio de Referência: 30/07/2015 Ate 29/07/2020

A Partir de: 01/12/2023 Até30/12/2023

Processo N.:

Nome: (200302/2) CLENIO PAES LANDIM FERREIRA

Cargo/Função: (3921) AUDITOR DO ESTADO

Quinquênio de Referência: 01/04/2013 Ate 31/03/2018

A Partir de: 01/05/2023 Até30/05/2023

Processo N.:

Nome: (139761/1) CRISTIANE VALERIA OURIVES OLIVEIRA REINERS

Cargo/Função: (5349) ANALISTA ADMINISTRATIVO L 10052

Quinquênio de Referência: 24/08/2012 Ate 23/08/2017

A Partir de: 14/08/2023 Até23/08/2023

Processo N.:

Nome: (225661/1) DANIEL AVILA ANDRADE DE AZEVEDO

Cargo/Função: (3921) AUDITOR DO ESTADO

Quinquênio de Referência: 24/08/2015 Ate 23/08/2020

A Partir de: 02/05/2023 Até16/05/2023

Processo N.:

Nome: (225661/1) DANIEL AVILA ANDRADE DE AZEVEDO

Cargo/Função: (3921) AUDITOR DO ESTADO

Quinquênio de Referência: 24/08/2015 Ate 23/08/2020

A Partir de: 31/05/2023 Até14/06/2023

Processo N.:

Nome: (225661/1) DANIEL AVILA ANDRADE DE AZEVEDO

Cargo/Função: (3921) AUDITOR DO ESTADO

Quinquênio de Referência: 24/08/2015 Ate 23/08/2020

A Partir de: 16/08/2023 Até25/08/2023

Processo N.:

Nome: (247123/1) EDEVANDA SILVA DE MORAES

Cargo/Função: (5365) TECNICO ADMINISTRATIVO L 10052

Quinquênio de Referência: 09/04/2013 Ate 08/04/2018

A Partir de: 13/06/2023 Até27/06/2023

Processo N.:

Nome: (96324/1) ELBA VICENTINA DE MORAES

Cargo/Função: (3921) AUDITOR DO ESTADO

Quinquênio de Referência: 29/11/2011 Ate 28/11/2016

A Partir de: 10/04/2023 Até19/04/2023

Processo N.:

Nome: (96324/1) ELBA VICENTINA DE MORAES

Cargo/Função: (3921) AUDITOR DO ESTADO

Quinquênio de Referência: 29/11/2011 Ate 28/11/2016

A Partir de: 12/06/2023 Até21/06/2023

Processo N.:

Nome: (96324/1) ELBA VICENTINA DE MORAES

Cargo/Função: (3921) AUDITOR DO ESTADO

Quinquênio de Referência: 29/11/2011 Ate 28/11/2016

A Partir de: 11/09/2023 Até20/09/2023

## Processo N.:

Nome: (95655/2) ELIANA CRISTINA HARTMANN MACEDO  
Cargo/Função: (5349) ANALISTA ADMINISTRATIVO L 10052  
Quinquênio de Referência: 10/09/2007 Ate 09/09/2012  
A Partir de: 21/08/2023 Até04/09/2023

## Processo N.:

Nome: (249255/1) ELIANE NOVAIS DE OLIVEIRA COELHO  
Cargo/Função: (5365) TECNICO ADMINISTRATIVO L 10052  
Quinquênio de Referência: 21/06/2013 Ate 20/06/2018  
A Partir de: 02/10/2023 Até16/10/2023

## Processo N.:

Nome: (110681/1) FABIANA AUXILIADORA JOAQUIM REGIS  
Cargo/Função: (4912) PROFIS TEC NIV SUPERIOR SERV SAUDE SUS  
Quinquênio de Referência: 05/12/2008 Ate 04/12/2013  
A Partir de: 05/07/2023 Até19/07/2023

## Processo N.:

Nome: (274829/1) FABIO MARCELO MATOS DE LIMA  
Cargo/Função: (3921) AUDITOR DO ESTADO  
Quinquênio de Referência: 13/03/2017 Ate 12/03/2022  
A Partir de: 02/05/2023 Até30/07/2023

## Processo N.:

Nome: (204595/1) FERNANDA SERRAGLIO BAUM DE CARVALHO  
Cargo/Função: (5349) ANALISTA ADMINISTRATIVO L 10052  
Quinquênio de Referência: 14/07/2013 Ate 13/07/2018  
A Partir de: 17/11/2023 Até14/02/2024

## Processo N.:

Nome: (244587/1) FERNANDO SOUZA DE VIEIRA  
Cargo/Função: (3921) AUDITOR DO ESTADO  
Quinquênio de Referência: 16/01/2018 Ate 15/01/2023  
A Partir de: 03/11/2023 Até02/12/2023

## Processo N.:

Nome: (138544/2) GRAZIELLE DE AZEVEDO FERNANDES FRANCO  
Cargo/Função: (3921) AUDITOR DO ESTADO  
Quinquênio de Referência: 09/07/2007 Ate 08/07/2012  
A Partir de: 03/07/2023 Até01/08/2023

## Processo N.:

Nome: (274822/1) HUMBERTO CARNEIRO FERNANDES  
Cargo/Função: (3921) AUDITOR DO ESTADO  
Quinquênio de Referência: 15/03/2017 Ate 14/03/2022  
A Partir de: 02/08/2023 Até31/08/2023

## Processo N.:

Nome: (247956/1) JAKELINE SIPRIANO DE SOUZA  
Cargo/Função: (3921) AUDITOR DO ESTADO  
Quinquênio de Referência: 06/05/2013 Ate 05/05/2018  
A Partir de: 31/08/2023 Até29/10/2023

## Processo N.:

Nome: (127096/3) JOELCIO CAIRES DA SILVA ORMOND  
Cargo/Função: (3921) AUDITOR DO ESTADO  
Quinquênio de Referência: 02/06/2008 Ate 01/06/2013  
A Partir de: 03/10/2023 Até01/11/2023

## Processo N.:

Nome: (225602/1) JONAS FERREIRA DA SILVA  
Cargo/Função: (3921) AUDITOR DO ESTADO  
Quinquênio de Referência: 18/08/2010 Ate 17/08/2015  
A Partir de: 13/07/2023 Até11/08/2023

## Processo N.:

Nome: (228913/2) JONATHAS EIDE FUJII  
Cargo/Função: (3921) AUDITOR DO ESTADO  
Quinquênio de Referência: 11/03/2011 Ate 10/03/2016  
A Partir de: 11/09/2023 Até20/09/2023

## Processo N.:

Nome: (228913/2) JONATHAS EIDE FUJII  
Cargo/Função: (3921) AUDITOR DO ESTADO  
Quinquênio de Referência: 11/03/2011 Ate 10/03/2016  
A Partir de: 11/04/2023 Até20/04/2023

## Processo N.:

Nome: (95158/1) JOSE ALVES PEREIRA FILHO  
Cargo/Função: (3921) AUDITOR DO ESTADO  
Quinquênio de Referência: 12/08/2004 Ate 11/08/2009  
A Partir de: 03/10/2023 Até31/12/2023

## Processo N.:

Nome: (115966/2) JULIENE LEITE SOUZA  
Cargo/Função: (6052) TECNICO DESENV ECO SOC L 10177/14  
Quinquênio de Referência: 13/06/2012 Ate 12/11/2017  
A Partir de: 02/10/2023 Até31/10/2023

## Processo N.:

Nome: (225663/1) LEONARDO CANDIDO MOREIRA  
Cargo/Função: (3921) AUDITOR DO ESTADO  
Quinquênio de Referência: 24/08/2010 Ate 23/08/2015  
A Partir de: 12/09/2023 Até11/10/2023

## Processo N.:

Nome: (139100/1) LIGIANI KHELMA SILVEIRA DE ARAUJO MOURA  
Cargo/Função: (5349) ANALISTA ADMINISTRATIVO L 10052  
Quinquênio de Referência: 17/07/2007 Ate 16/07/2012  
A Partir de: 01/06/2023 Até15/06/2023

## Processo N.:

Nome: (91838/4) LUCIANO MARCIO LEOCADIO DA ROSA  
Cargo/Função: (3921) AUDITOR DO ESTADO  
Quinquênio de Referência: 14/03/2014 Ate 13/03/2019  
A Partir de: 12/06/2023 Até11/07/2023

## Processo N.:

Nome: (121628/1) MARCIA CRISTINA BORGES DE SOUZA OKAMURA  
Cargo/Função: (3921) AUDITOR DO ESTADO  
Quinquênio de Referência: 15/03/2015 Ate 14/03/2020  
A Partir de: 10/07/2023 Até08/08/2023

## Processo N.:

Nome: (256827/1) MARTA CRISTINA DE MATOS  
Cargo/Função: (5365) TECNICO ADMINISTRATIVO L 10052  
Quinquênio de Referência: 16/06/2014 Ate 15/06/2019  
A Partir de: 05/04/2023 Até14/04/2023

## Processo N.:

Nome: (26046/1) NALY NOLETO RAMOS  
Cargo/Função: (3921) AUDITOR DO ESTADO  
Quinquênio de Referência: 27/07/2017 Ate 26/07/2022  
A Partir de: 11/09/2023 Até25/09/2023

## Processo N.:

Nome: (26046/1) NALY NOLETO RAMOS  
Cargo/Função: (3921) AUDITOR DO ESTADO  
Quinquênio de Referência: 27/07/2017 Ate 26/07/2022  
A Partir de: 01/08/2023 Até15/08/2023

## Processo N.:

Nome: (244142/1) ORLANDO ESTEVENS CAMES  
Cargo/Função: (3921) AUDITOR DO ESTADO  
Quinquênio de Referência: 07/01/2013 Ate 06/01/2018  
A Partir de: 20/09/2023 Até29/09/2023

## Processo N.:

Nome: (244142/1) ORLANDO ESTEVENS CAMES  
Cargo/Função: (3921) AUDITOR DO ESTADO  
Quinquênio de Referência: 07/01/2013 Ate 06/01/2018  
A Partir de: 01/11/2023 Até15/11/2023

## Processo N.:

Nome: (113068/1) REGINA SALIES FERREIRA  
Cargo/Função: (4946) PROFIS TEC NIV MEDIO SERV SAUDE SUS  
Quinquênio de Referência: 17/03/2009 Ate 16/03/2014  
A Partir de: 20/04/2023 Até29/04/2023

## Processo N.:

Nome: (113068/1) REGINA SALIES FERREIRA  
Cargo/Função: (4946) PROFIS TEC NIV MEDIO SERV SAUDE SUS  
Quinquênio de Referência: 17/03/2009 Ate 16/03/2014  
A Partir de: 30/04/2023 Até09/05/2023

Processo N.:  
 Nome: (96729/2) ROBERTA MARIA AMARAL DE CASTRO PINTO PENNA  
 Cargo/Função: (5541) GESTOR GOVERNAMENTAL  
 Quinquênio de Referência: 09/04/2002 Ate 08/04/2007  
 A Partir de: 15/05/2023 Até29/05/2023

Processo N.:  
 Nome: (100002/2) SERGIO MOURA DUARTE  
 Cargo/Função: (3921) AUDITOR DO ESTADO  
 Quinquênio de Referência: 01/06/2002 Ate 31/05/2007  
 A Partir de: 12/06/2023 Até10/08/2023

Processo N.:  
 Nome: (240433/1) SILVIO LEITE DE BARROS FILHO  
 Cargo/Função: (3921) AUDITOR DO ESTADO  
 Quinquênio de Referência: 26/04/2012 Ate 25/04/2017  
 A Partir de: 02/10/2023 Até16/10/2023

Processo N.:  
 Nome: (240433/1) SILVIO LEITE DE BARROS FILHO  
 Cargo/Função: (3921) AUDITOR DO ESTADO  
 Quinquênio de Referência: 26/04/2012 Ate 25/04/2017  
 A Partir de: 12/06/2023 Até26/06/2023

Processo N.:  
 Nome: (244075/1) SINARA ROMERO MACHADO  
 Cargo/Função: (5349) ANALISTA ADMINISTRATIVO L 10052  
 Quinquênio de Referência: 20/12/2012 Ate 19/12/2017  
 A Partir de: 29/05/2023 Até07/06/2023

PUBLICADA, REGISTRADA, CUMPRASE.  
 Cuiabá-MT, 02 de Março de 2023.  
 Paulo Farias Nazareth Netto  
 Secretário-Controlador Geral do Estado

## PGE

## PROCURADORIA GERAL DO ESTADO

BOLETIM DE PESSOAL/PGE/00063/2023 DE: 03/03/2023

O(A) Procurador-Geral do Estado no uso de suas atribuições que lhes são conferidas por lei,

Resolve: DEFERIR  
 Evento: LICENCA PARA TRATAMENTO DE SAUDE

Processo N.:  
 Nome: (111343/2) ALEXANDRE EMILIO DE OLIVEIRA  
 Cargo/Função: (5349) ANALISTA ADMINISTRATIVO L 10052  
 Un. Adm: (213390) NUC DE EXECUCAO JUDICIAL  
 A Partir de: 14/02/2023 Até28/02/2023

PUBLICADA, REGISTRADA, CUMPRASE.  
 Cuiabá-MT, 02 de Março de 2023.  
 Francisco de Assis da Silva Lopes  
 Procurador-Geral do Estado

## SEFAZ

## SECRETARIA DE ESTADO DE FAZENDA

BOLETIM DE PESSOAL/SEFAZ/00158/2023 DE: 03/03/2023

O(A) Secretária Adjunta de Administração Fazendária no uso de suas atribuições que lhes são conferidas por lei,

Resolve: REMOVER  
 Evento: Remoção Interna a Pedido

Processo N.: SEFAZ-PRO-2023/01175  
 Nome: (203731/1) JOHARA DE OLIVEIRA BARBOSA MUNIZ NOGUEIRA  
 Cargo/Função: (5349) ANALISTA ADMINISTRATIVO L 10052  
 Para Un. Adm: (202550) SUPERINT DE AQUISICOES E CONTRATOS  
 A Partir de: 13/02/2023

PUBLICADA, REGISTRADA, CUMPRASE.  
 Cuiabá-MT, 02 de Março de 2023.  
 Radiana Kassia e Silva Clemente  
 Secretária Adjunta de Administração Fazendária

BOLETIM DE PESSOAL/SEFAZ/00159/2023 DE: 03/03/2023

O(A) Secretária Adjunta de Administração Fazendária no uso de suas atribuições que lhes são conferidas por lei,

Resolve: DEFERIR  
 Evento: LICENCA PARA TRATAMENTO DE SAUDE

Processo N.:  
 Nome: (126957/2) EDMILSON JOAO DE ARRUDA  
 Cargo/Função: (5349) ANALISTA ADMINISTRATIVO L 10052  
 Un. Adm: (202533) SUPERINT DE ORCAMENTO FINANÇAS E CONTABILIDADE  
 A Partir de: 15/02/2023 Até21/02/2023

Processo N.:  
 Nome: (204004/1) REYMERCLEI DE ASSIS SHARIF  
 Cargo/Função: (5365) TECNICO ADMINISTRATIVO L 10052  
 Un. Adm: (223441) SERV INTEGRADO DE ATEND AO CONTRIBUINTE  
 A Partir de: 19/02/2023 Até20/03/2023

PUBLICADA, REGISTRADA, CUMPRASE.  
 Cuiabá-MT, 02 de Março de 2023.  
 Radiana Kassia e Silva Clemente  
 Secretária Adjunta de Administração Fazendária

BOLETIM DE PESSOAL/SEFAZ/00160/2023 DE: 03/03/2023

O(A) Secretária Adjunta de Administração Fazendária no uso de suas atribuições que lhes são conferidas por lei,

Resolve: DEFERIR  
 Evento: LICENCA PARA TRATAMENTO DE SAUDE EM PESSOA DA FAMILIA

Processo N.:  
 Nome: (232144/1) SILVIA DE AMORIM RONDON BADINI  
 Cargo/Função: (5349) ANALISTA ADMINISTRATIVO L 10052  
 Un. Adm: (202509) COORD DE MANUTENCAO  
 A Partir de: 13/02/2023 Até16/02/2023

PUBLICADA, REGISTRADA, CUMPRASE.  
 Cuiabá-MT, 02 de Março de 2023.  
 Radiana Kassia e Silva Clemente  
 Secretária Adjunta de Administração Fazendária

BOLETIM DE PESSOAL/SEFAZ/00161/2023 DE: 03/03/2023

O(A) Secretária Adjunta de Administração Fazendária no uso de suas atribuições que lhes são conferidas por lei,

Resolve: DEFERIR  
 Evento: LICENCA PREMIO - GOZO

Processo N.: SEFAZ-CIN-2023/01607  
 Nome: (91875/5) EVANDRO BORTOLOTTI ORTEGA  
 Cargo/Função: (2313) PROC. DO ESTADO TERCEIRA CLASSE  
 Quinquênio de Referência: 04/08/2017 Ate 03/08/2022  
 A Partir de: 27/03/2023 Até05/04/2023

Processo N.: SEFAZ-PRO-2023/00947  
 Nome: (50819/3) ISMAEL DELMONDES FILHO  
 Cargo/Função: (11306) FISCAL DE TRIBUTOS EST/LC363  
 Quinquênio de Referência: 06/08/2014 Ate 05/08/2019  
 A Partir de: 13/03/2023 Até27/03/2023

Processo N.: SEFAZ-DES-2023/02373  
 Nome: (48747/1) JORGE LUIS DE OLIVEIRA FEITOSA  
 Cargo/Função: (6445) AGENTE DE ADM. FAZEND LEI 9049/2008  
 Quinquênio de Referência: 05/04/2014 Ate 04/04/2019  
 A Partir de: 07/03/2023 Até05/04/2023

Processo N.: SEFAZ-CIN-2023/01440  
 Nome: (203350/1) JOSE ALBERTO MATTOS GUIMARAES  
 Cargo/Função: (5349) ANALISTA ADMINISTRATIVO L 10052  
 Quinquênio de Referência: 09/06/2008 Ate 08/06/2013  
 A Partir de: 01/03/2023 Até15/03/2023

Processo N.: SEFAZ-PRO-2023/01087

Nome: (8531/1) JOSE ALENCAR DE SOUZA  
Cargo/Função: (11308) AGENTE DE TRIBUTOS EST/LC363  
Quinquênio de Referência: 18/08/2002 Ate 17/08/2007  
A Partir de: 03/03/2023 Até12/03/2023

Processo N.: SEFAZ-PRO-2023/01087

Nome: (8531/1) JOSE ALENCAR DE SOUZA  
Cargo/Função: (11308) AGENTE DE TRIBUTOS EST/LC363  
Quinquênio de Referência: 18/08/2002 Ate 17/08/2007  
A Partir de: 13/03/2023 Até22/03/2023

Processo N.: SEFAZ-REQ-2023/00252

Nome: (48847/1) TEODORICO CAMPOS DE ALMEIDA FILHO  
Cargo/Função: (6445) AGENTE DE ADM. FAZEND LEI 9049/2008  
Quinquênio de Referência: 02/09/2017 Ate 01/09/2022  
A Partir de: 06/03/2023 Até04/04/2023

PUBLICADA, REGISTRADA, CUMpra-SE.  
Cuiabá-MT, 02 de Março de 2023.  
Radiana Kassia e Silva Clemente  
Secretária Adjunta de Administração Fazendária

BOLETIM DE PESSOAL/SEFAZ/00162/2023

DE: 03/03/2023

O(A) Secretária Adjunta de Administração Fazendária no uso de suas atribuições que lhes são conferidas por lei,

Resolve: RETIFICAR  
Evento: LICENCA PREMIO - GOZO

Processo N.: SEFAZ-REQ-2023/00248

Nome: (96694/3) ANESIA CRISTINA BATISTA  
Cargo/Função: (11306) FISCAL DE TRIBUTOS EST/LC363  
Quinquênio de Referência: 09/04/2007 Ate 08/04/2012  
A Partir de: 13/03/2023 Até27/03/2023

Processo N.: SEFAZ-CIN-2023/01459

Nome: (134710/4) THIAGO TENORIO ALMEIDA  
Cargo/Função: (5349) ANALISTA ADMINISTRATIVO L 10052  
Quinquênio de Referência: 18/09/2017 Ate 17/09/2022  
A Partir de: 28/02/2023 Até29/03/2023

Processo N.: SEFAZ-REQ-2023/00262

Nome: (116017/1) VALDECI DOS SANTOS  
Cargo/Função: (11306) FISCAL DE TRIBUTOS EST/LC363  
Quinquênio de Referência: 02/08/2014 Ate 01/08/2019  
A Partir de: 30/01/2023 Até28/02/2023

PUBLICADA, REGISTRADA, CUMpra-SE.  
Cuiabá-MT, 02 de Março de 2023.  
Radiana Kassia e Silva Clemente  
Secretária Adjunta de Administração Fazendária

BOLETIM DE PESSOAL/SEFAZ/00163/2023

DE: 03/03/2023

O(A) Secretária Adjunta de Administração Fazendária no uso de suas atribuições que lhes são conferidas por lei,

Resolve: TORNAR SEM EFEITO  
Evento: LICENCA PREMIO - GOZO

Processo N.: SEFAZ-CIN-2023/01463

Nome: (38541/1) JOSE ROBERTO MIORIM  
Cargo/Função: (11306) FISCAL DE TRIBUTOS EST/LC363  
Quinquênio de Referência: 01/10/2005 Ate 30/09/2010  
A Partir de: 23/02/2023 Até04/03/2023

Processo N.: SEFAZ-CIN-2023/01489

Nome: (116019/1) MOACIR PONTES ACIOLI  
Cargo/Função: (11306) FISCAL DE TRIBUTOS EST/LC363  
Quinquênio de Referência: 30/07/2014 Ate 29/07/2019  
A Partir de: 14/03/2023 Até23/03/2023

PUBLICADA, REGISTRADA, CUMpra-SE.  
Cuiabá-MT, 02 de Março de 2023.  
Radiana Kassia e Silva Clemente  
Secretária Adjunta de Administração Fazendária

BOLETIM DE PESSOAL/SEFAZ/00164/2023

DE: 03/03/2023

O(A) Secretária Adjunta de Administração Fazendária no uso de suas atribuições que lhes são conferidas por lei,

Resolve: DEFERIR  
Evento: GOZO LICENCA-PREMIO, JORNADA 50%

Processo N.: SEFAZ-CIN-2023/01551

Nome: (140494/1) MOISES DE CAMPOS FERREIRA  
Cargo/Função: (5349) ANALISTA ADMINISTRATIVO L 10052  
Quinquênio de Referência: 19/09/2017 Ate 18/09/2022  
A Partir de: 01/03/2023 Ate 28/06/23

Processo N.: SEFAZ-CIN-2023/01482

Nome: (124687/2) TARSILA GIORDANO DE CARVALHO  
Cargo/Função: (5349) ANALISTA ADMINISTRATIVO L 10052  
Quinquênio de Referência: 01/06/2012 Ate 31/05/2017  
A Partir de: 27/02/2023 Ate 27/04/23

PUBLICADA, REGISTRADA, CUMpra-SE.  
Cuiabá-MT, 02 de Março de 2023.  
Radiana Kassia e Silva Clemente  
Secretária Adjunta de Administração Fazendária

SEMA

SECRETARIA DE ESTADO DE MEIO AMBIENTE

O(A) Secretária de Estado de Meio Ambiente no uso de suas atribuições que lhes são conferidas por lei,

Resolve: DISTRATAR  
Objeto: CONTRATAÇÃO TEMPORARIA POR MOTIVO DE URGÊNCIA

CONTRATO/SEMA/00016/2023 DE: 03/03/2023

Processo Nº: SEMA-PRO-2023/03413  
Contratado: (295162/2) MARCIA REGINA PALMEIRA DE OLIVEIRA  
CPF: 843.164.382-04  
Cargo/Função: (11382) ANALISTA DE MEIO AMBIENTE L 10083/2014  
Referência: A-001 Carga Horária: 40 horas semanais  
Un. Adm: (195456) COORD DE CADASTRO E REGULARIZACAO AMBIENTAL RURAL  
A Partir de: 28/02/2023

PUBLICADA, REGISTRADA, CUMpra-SE.  
Cuiabá-MT, 02 de Março de 2023.  
Mauren Lazzaretti  
Secretária de Estado de Meio Ambiente

BOLETIM DE PESSOAL/SEMA/00130/2023

DE: 03/03/2023

O(A) Secretária de Estado de Meio Ambiente no uso de suas atribuições que lhes são conferidas por lei,

Resolve: REMOVER  
Evento: Remoção Interna de Ofício

Processo N.: SEMA-PRO-2023/01904

Nome: (124847/5) ANDRE LUIS TORRES BABY  
Cargo/Função: (11382) ANALISTA DE MEIO AMBIENTE L 10083/2014  
Para Un. Adm: (189693) SUPERINT DE GESTAO FLORESTAL  
A Partir de: 22/02/2023

PUBLICADA, REGISTRADA, CUMpra-SE.  
Cuiabá-MT, 02 de Março de 2023.  
Mauren Lazzaretti  
Secretária de Estado de Meio Ambiente

BOLETIM DE PESSOAL/SEMA/00131/2023

DE: 03/03/2023

O(A) Secretária de Estado de Meio Ambiente no uso de suas atribuições que lhes são conferidas por lei,

Resolve: RETIFICAR  
Evento: Remoção Interna de Ofício

Processo N.: SEMA-PRO-2023/02291

Nome: (248541/1) ARIEL SOUZA ROSSI  
Cargo/Função: (11382) ANALISTA DE MEIO AMBIENTE L 10083/2014  
Para Un. Adm: (153745) GER DE CONTROLE DE RECURSOS FLORESTAIS  
A Partir de: 01/02/2023

PUBLICADA, REGISTRADA, CUMpra-SE.  
Cuiabá-MT, 02 de Março de 2023.  
Mauren Lazzaretti  
Secretária de Estado de Meio Ambiente



BOLETIM DE PESSOAL/SEMA/00132/2023

DE: 03/03/2023

O(A) Secretária de Estado de Meio Ambiente no uso de suas atribuições que lhes são conferidas por lei,

Resolve: DEFERIR

Evento: LICENÇA A GESTANTE/SEGURADO INSS

Processo N.: SEMA-PRO-2023/01876

Nome: (307354/1) PAMELLA NASCIMENTO BRAZ

Cargo/Função: (11509) DGA-6

Un. Adm: (146927) OUV SETORIAL DO MEIO AMBIENTE

A Partir de: 26/01/2023 Até24/07/2023

PUBLICADA, REGISTRADA, CUMPRA-SE.

Cuiabá-MT, 02 de Março de 2023.

Mauren Lazzaretti

Secretária de Estado de Meio Ambiente

BOLETIM DE PESSOAL/SEMA/00133/2023

DE: 03/03/2023

O(A) Secretária de Estado de Meio Ambiente no uso de suas atribuições que lhes são conferidas por lei,

Resolve: DEFERIR

Evento: LICENÇA PARA TRATAMENTO DE SAUDE

Processo N.:

Nome: (130106/1) CRISTINA FERREIRA DE MORAES

Cargo/Função: (11382) ANALISTA DE MEIO AMBIENTE L 10083/2014

Un. Adm: (172014) GER DE AGUAS SUBTERRANEAS

A Partir de: 13/02/2023 Até17/02/2023

PUBLICADA, REGISTRADA, CUMPRA-SE.

Cuiabá-MT, 02 de Março de 2023.

Mauren Lazzaretti

Secretária de Estado de Meio Ambiente

BOLETIM DE PESSOAL/SEMA/00134/2023

DE: 03/03/2023

O(A) Secretária de Estado de Meio Ambiente no uso de suas atribuições que lhes são conferidas por lei,

Resolve: DEFERIR

Evento: LICENÇA PARA TRATAMENTO DE SAUDE

Processo N.:

Nome: (316759/1) SANDYELLE DE OLIVEIRA ALMEIDA

Cargo/Função: (15007) ESTAGIARIOS POS GRADUACAO

Un. Adm: (213616) SUPERINT DE TECNOLOGIA DA INFORMACAO

A Partir de: 15/12/2022 Até19/12/2022

PUBLICADA, REGISTRADA, CUMPRA-SE.

Cuiabá-MT, 02 de Março de 2023.

Mauren Lazzaretti

Secretária de Estado de Meio Ambiente

**SINFRA****SECRETARIA DE ESTADO DE INFRAESTRUTURA E LOGÍSTICA**

O(A) Secretário de Estado de Infraestrutura e Logística no uso de suas atribuições que lhes são conferidas por lei,

Resolve: RETIFICAR

Objeto: MOVIMENTAÇÃO DE CONTRATO TEMPORARIO

CONTRATO/SINFRA/00021/2023

DE: 03/03/2023

Processo Nº:

Contratado: (305612/1) EDEJAILSON PATRICIO DE MORAIS

Cargo/Função: (6027) ANALISTA DESENV ECON SOCIAL L 10050;

Referência: A-001 Carga Horária: 40 horas semanais

Unidade Destino: (193038) SUPERINT DE OPERACAO DE

RODOVIAS; A Partir de: 22/02/2023

PUBLICADA, REGISTRADA, CUMPRA-SE.

Cuiabá-MT, 02 de Março de 2023.

Marcelo de Oliveira e Silva

Secretário de Estado de Infraestrutura e Logística

BOLETIM DE PESSOAL/SINFRA/00053/2023

DE: 03/03/2023

O(A) Secretário de Estado de Infraestrutura e Logística no uso de suas atribuições que lhes são conferidas por lei,

Resolve: REMOVER

Evento: Remoção Interna a Pedido

Processo N.: Re.ção Interna

Nome: (81693/1) EDNAUER DO BOM DESPACHO LEITE E SILVA

Cargo/Função: (6052) TECNICO DESENV ECO SOC L 10177/14

Para Un. Adm: (189219) GER DE TRANSPORTES

A Partir de: 27/02/2023

PUBLICADA, REGISTRADA, CUMPRA-SE.

Cuiabá-MT, 02 de Março de 2023.

Marcelo de Oliveira e Silva

Secretário de Estado de Infraestrutura e Logística

BOLETIM DE PESSOAL/SINFRA/00054/2023

DE: 03/03/2023

O(A) Secretário de Estado de Infraestrutura e Logística no uso de suas atribuições que lhes são conferidas por lei,

Resolve: DEFERIR

Evento: LICENÇA PARA TRATAMENTO DE SAUDE

Processo N.:

Nome: (81215/1) EMIO MARIO NUNES DA CRUZ

Cargo/Função: (6052) TECNICO DESENV ECO SOC L 10177/14

Un. Adm: (193038) SUPERINT DE OPERACAO DE RODOVIAS

A Partir de: 13/02/2023 Até24/02/2023

PUBLICADA, REGISTRADA, CUMPRA-SE.

Cuiabá-MT, 02 de Março de 2023.

Marcelo de Oliveira e Silva

Secretário de Estado de Infraestrutura e Logística

BOLETIM DE PESSOAL/SINFRA/00055/2023

DE: 03/03/2023

O(A) Secretário de Estado de Infraestrutura e Logística no uso de suas atribuições que lhes são conferidas por lei,

Resolve: DEFERIR

Evento: LICENÇA PREMIO - GOZO

Processo N.: SINFRA-PRO-2023/02535

Nome: (81462/1) FERNANDO AUGUSTO CARVALHO

Cargo/Função: (6027) ANALISTA DESENV ECON SOCIAL L 10050

Quinquênio de Referência: 07/04/1980 Ate 06/04/1985

A Partir de: 15/05/2023 Até13/06/2023

PUBLICADA, REGISTRADA, CUMPRA-SE.

Cuiabá-MT, 02 de Março de 2023.

Marcelo de Oliveira e Silva

Secretário de Estado de Infraestrutura e Logística

**SESP****SECRETARIA DE ESTADO DE SEGURANÇA PÚBLICA**

PORTARIA/SESP/00106/2023

DE: 03/03/2023

O(A) Secretário de Estado de Segurança Pública no uso de suas atribuições que lhes são conferidas por lei,

Resolve: DESIGNAR

Evento: Designação de Função/Função de Confiança

Processo N.: SESP-CIN-2023/01833

Nome: (232265/1) JUCELINO MENDES DA SILVA

Cargo/Função: (11665) FUNCAO DGA 10 LC/266 - LIDER EQ DISC SEG

Un. Adm: (162485) SUBDIR DA PENITENCIARIA DE

RONDONOPOLIS

A Partir de: 03/03/2023 Até

Processo N.: SESP-PRO-2023/00667

Nome: (217776/2) MARCOS ROBERTO DE SOUZA  
Cargo/Função: (11665) FUNCAO DGA 10 LC/266 - LIDER DE EQUIPE  
Un. Adm: (162523) SUBDIR DA PENITENCIARIA DE SINOP  
A Partir de: 06/03/2023 Até

Processo N.: SESP-PRO-2023/08239

Nome: (112908/4) PEDRO FERREIRA MARTINS FILHO  
Cargo/Função: (11665) FUNCAO DGA 10 LC/266 - LIDER DE EQUIPE  
Un. Adm: (212059) SUBDIR CENTRO RESSOCIAL IND AHMENON LEMOS DANTAS  
A Partir de: 31/03/2023 Até

Processo N.: SESP-PRO-2023/02948

Nome: (248687/1) VAGNER NONATO ALVES  
Cargo/Função: (11665) FUNCAO DGA 10 LC/266 - LIDER DE EQUIPE  
Un. Adm: (224219) DIR DO CENTRO DE ATEND SOCIOEDUC MASC DE CACERES  
A Partir de: 03/03/2023 Até

Processo N.: SESP-CIN-2022/27363

Nome: (233279/1) WALTER GONCALO MARTINS MONTEIRO  
Cargo/Função: (11665) FUNCAO DGA 10 LC/266 - LIDER DE EQUIPE  
Un. Adm: (224146) DIR DO CENTRO DE ATEND SOCIOEDUC MASC DE CUIABA  
A Partir de: 18/03/2023 Até

PUBLICADA, REGISTRADA, CUMPRASE.  
Cuiabá-MT, 02 de Março de 2023.  
CEL. PM César Augusto de Camargo Roveri  
Secretário de Estado de Segurança Publica

PORTARIA/SESP/00107/2023

DE: 03/03/2023

O(A) Secretário de Estado de Segurança Publica no uso de suas atribuições que lhes são conferidas por lei,

Resolve: DISPENSAR

Evento: Designação de Função/Função de Confiança

Processo N.:

Nome: (233329/1) AGNALDO FONTANELLA DE OLIVEIRA  
Cargo/Função: (11665) FUNCAO DGA 10 LC/266  
Un. Adm: (214574) DIR DOS CENTROS DE ATEND SOCIOED DE CBA  
A Partir de: 31/12/2022

Processo N.:

Nome: (219830/2) ANA PAULA MONTES DE NOVAIS  
Cargo/Função: (11665) FUNCAO DGA 10 LC/266  
Un. Adm: (190640) GER REG DO CENTRO ATEND SOCIOEDUC FEM DE CUIABA  
A Partir de: 31/12/2022

Processo N.:

Nome: (232416/1) CASSIO DE SOUZA CHAGAS  
Cargo/Função: (11665) FUNCAO DGA 10 LC/266  
Un. Adm: (163120) GER REG CENT ATEND SOCIOEDC MASC BARRA DO GARCAS  
A Partir de: 31/12/2022

Processo N.:

Nome: (303654/1) DANIEL FURLANI BERNARDINELLI  
Cargo/Função: (11665) FUNCAO DGA 10 LC/266  
Un. Adm: (214574) DIR DOS CENTROS DE ATEND SOCIOED DE CBA  
A Partir de: 31/12/2022

Processo N.:

Nome: (233156/1) ELIETE NEIDE DE SENE  
Cargo/Função: (11665) FUNCAO DGA 10 LC/266  
Un. Adm: (190640) GER REG DO CENTRO ATEND SOCIOEDUC FEM DE CUIABA  
A Partir de: 31/12/2022

Processo N.:

Nome: (303599/1) KEYNON OLIVEIRA DUARTE  
Cargo/Função: (11665) FUNCAO DGA 10 LC/266  
Un. Adm: (163147) GER REG CENT DE ATEND SOCIOEDUC MASC RONDONOPOLIS  
A Partir de: 31/12/2022

Processo N.:

Nome: (227363/2) LUIZ CARLOS BARRETO DE ARAUJO  
Cargo/Função: (11665) FUNCAO DGA 10 LC/266  
Un. Adm: (163147) GER REG CENT DE ATEND SOCIOEDUC MASC RONDONOPOLIS  
A Partir de: 31/12/2022

Processo N.:

Nome: (232564/1) NILVANIA DE JESUS  
Cargo/Função: (11665) FUNCAO DGA 10 LC/266  
Un. Adm: (163120) GER REG CENT ATEND SOCIOEDC MASC BARRA DO GARCAS  
A Partir de: 31/12/2022

Processo N.:

Nome: (303546/1) RAFAEL MAZETTI DE SOUZA  
Cargo/Função: (11665) FUNCAO DGA 10 LC/266  
Un. Adm: (184365) GER REG DO CENT DE ATEND SOCIOEDUC MASC DE SINOP  
A Partir de: 31/12/2022

Processo N.:

Nome: (271242/21) RAFAEL POLETO  
Cargo/Função: (11665) FUNCAO DGA 10 LC/266  
Un. Adm: (184365) GER REG DO CENT DE ATEND SOCIOEDUC MASC DE SINOP  
A Partir de: 31/12/2022

Processo N.:

Nome: (233473/1) ROBSON DE OLIVEIRA MELO  
Cargo/Função: (11665) FUNCAO DGA 10 LC/266  
Un. Adm: (214574) DIR DOS CENTROS DE ATEND SOCIOED DE CBA  
A Partir de: 31/12/2022

Processo N.:

Nome: (210417/1) ROSINEIDE PEREIRA DE ARAUJO  
Cargo/Função: (11665) FUNCAO DGA 10 LC/266  
Un. Adm: (190640) GER REG DO CENTRO ATEND SOCIOEDUC FEM DE CUIABA  
A Partir de: 31/12/2022

Processo N.:

Nome: (232423/1) VILMAR RODRIGUES DE SOUSA  
Cargo/Função: (11665) FUNCAO DGA 10 LC/266  
Un. Adm: (163120) GER REG CENT ATEND SOCIOEDC MASC BARRA DO GARCAS  
A Partir de: 31/12/2022

PUBLICADA, REGISTRADA, CUMPRASE.

Cuiabá-MT, 02 de Março de 2023.  
CEL. PM César Augusto de Camargo Roveri  
Secretário de Estado de Segurança Publica

PORTARIA/SESP/00108/2023

DE: 03/03/2023

O(A) Secretário de Estado de Segurança Publica no uso de suas atribuições que lhes são conferidas por lei,

Resolve: RETIFICAR

Evento: Designação de Função/Função de Confiança

Processo N.:

Nome: (233085/1) ANA CAROLINA CORREA DE SOUSA  
Cargo/Função: (11665) FUNCAO DGA 10 LC/266 - LIDER DE EQUIPE  
Un. Adm: (224120) DIR DO CENTRO DE ATEND SOCIOED MASC DE B DO GARCAS  
A Partir de: 14/01/2023 Até

## Processo N.:

Nome: (245641/3) DEUSDENY PEREIRA DO NASCIMENTO  
Cargo/Função: (11665) FUNCAO DGA 10 LC/266 - LIDER DE EQUIPE  
Un. Adm: (224146) DIR DO CENTRO DE ATEND SOCIOEDUC MASC DE CUIABA  
A Partir de: 02/01/2023 Até 17/03/2023

## Processo N.:

Nome: (303618/1) JOAO LUIS NUNES MARTINS NETTO  
Cargo/Função: (11665) FUNCAO DGA 10 LC/266 - LIDER DE EQUIPE  
Un. Adm: (224162) DIR DO CENTRO DE ATEND SOC MASC DE RONDONOPOLIS  
A Partir de: 01/01/2023 Até

## Processo N.:

Nome: (250172/1) MARIA APARECIDA DE ALMEIDA  
Cargo/Função: (11665) FUNCAO DGA 10 LC/266 - LIDER DE EQUIPE  
Un. Adm: (224219) DIR DO CENTRO DE ATEND SOCIOEDUC MASC DE CACERES  
A Partir de: 01/02/2023 Até 02/03/2023

## Processo N.:

Nome: (303577/1) RAPHAEL EGUES RANZANI  
Cargo/Função: (11665) FUNCAO DGA 10 LC/266 - LIDER DE EQUIPE  
Un. Adm: (224219) DIR DO CENTRO DE ATEND SOCIOEDUC MASC DE CACERES  
A Partir de: 13/01/2023 Até

## Processo N.:

Nome: (233465/1) RAUL ANGEL CURVO DE CARLOS  
Cargo/Função: (11665) FUNCAO DGA 10 LC/266 - LIDER DE EQUIPE  
Un. Adm: (224219) DIR DO CENTRO DE ATEND SOCIOEDUC MASC DE CACERES  
A Partir de: 31/01/2023 Até

## Processo N.:

Nome: (232400/1) RUBENS DE CARVALHO PENHA  
Cargo/Função: (11665) FUNCAO DGA 10 LC/266 - LIDER DE EQUIPE  
Un. Adm: (224219) DIR DO CENTRO DE ATEND SOCIOEDUC MASC DE CACERES  
A Partir de: 13/01/2023 Até

## Processo N.:

Nome: (233062/1) SAYARA OLIVEIRA DE SOUZA  
Cargo/Função: (11665) FUNCAO DGA 10 LC/266 - LIDER DE EQUIPE  
Un. Adm: (224227) DIR DO CENTRO DE ATEND SOCIOEDUC FEM DE CUIABA  
A Partir de: 01/02/2023 Até

PUBLICADA, REGISTRADA, CUMPRÁ-SE.  
Cuiabá-MT, 02 de Março de 2023.  
CEL. PM César Augusto de Camargo Roveri  
Secretário de Estado de Segurança Pública

PORTARIA/SESP/00109/2023

DE: 03/03/2023

O(A) Secretário de Estado de Segurança Pública no uso de suas atribuições que lhes são conferidas por lei,

Resolve: DESIGNAR

Evento: DESIGNAÇÃO EM SUBSTITUIÇÃO CARGO EM COMISSÃO/FUNÇÃO

## Processo N.: SESP-PRO-2023/10921

Nome: (232198/1) VANDERVAL VIGINOTI  
A Partir de: 04/03/2023 Até 02/04/2023  
Cargo/Função: (11690) FUNCAO DGA 6 LC/266  
Substituído: (53566/12) CILENE MATEUS DA SILVA  
Un. Adm: (162680) DIR DE CADEIA PUBLICA DE ALTA FLORESTA

PUBLICADA, REGISTRADA, CUMPRÁ-SE.  
Cuiabá-MT, 02 de Março de 2023.  
CEL. PM César Augusto de Camargo Roveri  
Secretário de Estado de Segurança Pública

BOLETIM DE PESSOAL/NOVA CHANCE/00029/2023 DE: 03/03/2023

O(A) Presidente da Fundação Nova Chance no uso de suas atribuições que lhes são conferidas por lei,

Resolve: RETIFICAR

Evento: LICENÇA PREMIO - GOZO

## Processo N.:

Nome: (83681/1) CINTIA NARA SELHORST BARBOSA  
Cargo/Função: (9184) ANALISTA DO SIST. SOCIOEDUCATIVO  
Quinquênio de Referência: 13/11/2010 Ate 12/11/2015  
A Partir de: 16/04/2023 Até 15/05/2023

PUBLICADA, REGISTRADA, CUMPRÁ-SE.

Cuiabá-MT, 02 de Março de 2023.

Winkler de Freitas Teles

Presidente da Fundação Nova Chance

BOLETIM DE PESSOAL/SESP/00384/2023

DE: 03/03/2023

O(A) Secretário de Estado de Segurança Pública no uso de suas atribuições que lhes são conferidas por lei,

Resolve: REMOVER

Evento: Remoção Interna de Ofício

## Processo N.: SESP-PRO-2023/10715

Nome: (44207/3) ADRIANA BASILIO DA SILVA  
Cargo/Função: (10300) POLICIAL PENAL  
Para Un. Adm: (190209) SUBDIR DA PENITENCIARIA CENTRAL DO ESTADO  
A Partir de: 01/03/2023

## Processo N.: SESP-PRO-2023/10715

Nome: (233099/1) ANDERSON AMORIM DE MELO  
Cargo/Função: (10300) POLICIAL PENAL  
Para Un. Adm: (190209) SUBDIR DA PENITENCIARIA CENTRAL DO ESTADO  
A Partir de: 01/03/2023

## Processo N.: SESP-PRO-2023/10715

Nome: (291009/1) ANDREIA RIBEIRO DE SIQUEIRA  
Cargo/Função: (10300) POLICIAL PENAL  
Para Un. Adm: (162272) SUPERINT REGIONAL LESTE SISTEMA PENITENCIARIO  
A Partir de: 01/03/2023

## Processo N.:

Nome: (106988/4) ANGELA MARIA LOPES DE SOUZA  
Cargo/Função: (10300) POLICIAL PENAL  
Para Un. Adm: (172065) UNID ESPECIAL DE CONTROLE MOVIMENTACAO PESSOAL  
A Partir de: 01/10/2022

## Processo N.: e-mail

Nome: (233403/1) DANIELLY BRUNELLY CASTIL ROMANO  
Cargo/Função: (10300) POLICIAL PENAL  
Para Un. Adm: (190330) DIR DO CENTRO DE DETEN PROVIS DE TANGARA DA SERRA  
A Partir de: 04/01/2023

## Processo N.: SESP-PRO-2023/10715

Nome: (131267/1) DIEGO COSTA E SILVA DA ROCHA  
Cargo/Função: (10300) POLICIAL PENAL  
Para Un. Adm: (190209) SUBDIR DA PENITENCIARIA CENTRAL DO ESTADO  
A Partir de: 01/03/2023

## Processo N.:

Nome: (118004/1) DIVINO CARLOS DIOLINDO ALMEIDA  
Cargo/Função: (10300) POLICIAL PENAL  
Para Un. Adm: (172065) UNID ESPECIAL DE CONTROLE MOVIMENTACAO PESSOAL  
A Partir de: 31/03/2023

## Processo N.: e-mail

Nome: (274262/2) DYANE FERREIRA SILVA  
Cargo/Função: (10300) POLICIAL PENAL  
Para Un. Adm: (190209) SUBDIR DA PENITENCIARIA CENTRAL DO ESTADO  
A Partir de: 18/12/2022

Processo N.: SESP-CIN-2023/04544

Nome: (64872/2) ELENI BARBOSA LUCIANO  
Cargo/Função: (10280) PROF.NIV.SUP.SIST.PENITENCIARIO  
Para Un. Adm: (190209) SUBDIR DA PENITENCIARIA CENTRAL DO ESTADO  
A Partir de: 28/02/2023

Processo N.: e-mail

Nome: (233635/1) FELIPY WILLY DAS NEVES DAMIAN  
Cargo/Função: (5365) TECNICO ADMINISTRATIVO L 10052  
Para Un. Adm: (180521) GER DE ALMOXARIFADO  
A Partir de: 24/02/2023

Processo N.: SESP-PRO-2023/10715

Nome: (120181/1) FERNANDA FERREIRA DUQUE  
Cargo/Função: (10300) POLICIAL PENAL  
Para Un. Adm: (204404) SUPERINT DE POLITICA PENITENCIARIA  
A Partir de: 27/02/2023

Processo N.:

Nome: (113041/2) FLAVIO ZANATTA  
Cargo/Função: (10300) POLICIAL PENAL  
Para Un. Adm: (172065) UNID ESPECIAL DE CONTROLE MOVIMENTACAO PESSOAL  
A Partir de: 24/04/2023

Processo N.: SESP-PRO-2023/10715

Nome: (114875/1) GEISSY COSTA DOS SANTOS  
Cargo/Função: (10300) POLICIAL PENAL  
Para Un. Adm: (204404) SUPERINT DE POLITICA PENITENCIARIA  
A Partir de: 27/02/2023

Processo N.: SESP-PRO-2023/10715

Nome: (256557/1) HIGOR DE MATOS RAMOS  
Cargo/Função: (10282) ASSIST.SIST.PENITENCIARIO  
Para Un. Adm: (204404) SUPERINT DE POLITICA PENITENCIARIA  
A Partir de: 27/02/2023

Processo N.: SESP-PRO-2023/10715

Nome: (127525/1) ISRAEL NUNES DE ALMEIDA  
Cargo/Função: (10300) POLICIAL PENAL  
Para Un. Adm: (190209) SUBDIR DA PENITENCIARIA CENTRAL DO ESTADO  
A Partir de: 01/03/2023

Processo N.:

Nome: (78174/5) JAQUELINE APARECIDA DE FRANCA MOURA  
Cargo/Função: (10300) POLICIAL PENAL  
Para Un. Adm: (204404) SUPERINT DE POLITICA PENITENCIARIA  
A Partir de: 27/02/2023

Processo N.: SESP-CIN-2023/04667

Nome: (127650/4) JOANA D ARC DE MORAES  
Cargo/Função: (10282) ASSIST.SIST.PENITENCIARIO  
Para Un. Adm: (162140) GAB SECRET ADJ DE ADMINISTRACAO PENITENCIARIA  
A Partir de: 16/02/2023

Processo N.: SESP-PRO-2023/10715

Nome: (201575/1) JOENY HEMILIA CUNHA MACIEL  
Cargo/Função: (10300) POLICIAL PENAL  
Para Un. Adm: (190209) SUBDIR DA PENITENCIARIA CENTRAL DO ESTADO  
A Partir de: 01/03/2023

Processo N.: SESP-PRO-2023/10715

Nome: (71844/2) JONNY RIDDER GALVAO ARANIBAR  
Cargo/Função: (10300) POLICIAL PENAL  
Para Un. Adm: (204404) SUPERINT DE POLITICA PENITENCIARIA  
A Partir de: 27/02/2023

Processo N.: SESP-PRO-2023/10715

Nome: (248557/1) LEO MARCIO DA SILVA SANTOS  
Cargo/Função: (10300) POLICIAL PENAL  
Para Un. Adm: (204404) SUPERINT DE POLITICA PENITENCIARIA  
A Partir de: 27/02/2023

Processo N.: SESP-PRO-2023/10715

Nome: (232010/1) LINDOMAR HENRIQUE DA SILVA ROCHA  
Cargo/Função: (10300) POLICIAL PENAL  
Para Un. Adm: (162272) SUPERINT REGIONAL LESTE SISTEMA PENITENCIARIO  
A Partir de: 01/03/2023

Processo N.: e-mail

Nome: (257286/1) LUCY MARA ESTULANO SHIMIZU SCHLINDWEIN  
Cargo/Função: (6052) TECNICO DESENV ECO SOC L 10177/14  
Para Un. Adm: (180467) COORD DE APOIO LOGISTICO  
A Partir de: 27/02/2023

Processo N.: SESP-PRO-2023/10715

Nome: (44366/2) MARIA FATIMA DAS CHAGAS  
Cargo/Função: (10300) POLICIAL PENAL  
Para Un. Adm: (204404) SUPERINT DE POLITICA PENITENCIARIA  
A Partir de: 27/02/2023

Processo N.:

Nome: (109214/2) MARIA SIRLEY ROCHA MEDRADO PAIXAO  
Cargo/Função: (10300) POLICIAL PENAL  
Para Un. Adm: (172065) UNID ESPECIAL DE CONTROLE MOVIMENTACAO PESSOAL  
A Partir de: 21/11/2022

Processo N.: SESP-PRO-2023/10715

Nome: (217559/2) MARINALVA DA COSTA LEITE  
Cargo/Função: (10300) POLICIAL PENAL  
Para Un. Adm: (204404) SUPERINT DE POLITICA PENITENCIARIA  
A Partir de: 27/02/2023

Processo N.:

Nome: (102855/2) PAULO CELIO DE OLIVEIRA  
Cargo/Função: (10300) POLICIAL PENAL  
Para Un. Adm: (172065) UNID ESPECIAL DE CONTROLE MOVIMENTACAO PESSOAL  
A Partir de: 23/12/2022

Processo N.: SESP-PRO-2023/10715

Nome: (201568/1) RAQUEL RONDON NASCIMENTO  
Cargo/Função: (10300) POLICIAL PENAL  
Para Un. Adm: (190209) SUBDIR DA PENITENCIARIA CENTRAL DO ESTADO  
A Partir de: 01/03/2023

Processo N.: SESP-PRO-2023/10715

Nome: (49966/13) ROZELVIRA SERPA DE SALLES  
Cargo/Função: (10280) PROF.NIV.SUP.SIST.PENITENCIARIO  
Para Un. Adm: (217158) NUC DE EDUC DO SIST PENITENCIARIO  
A Partir de: 27/02/2023

Processo N.: SESP-PRO-2023/10715

Nome: (114844/1) SIDNEY JOSE DOS REIS  
Cargo/Função: (10300) POLICIAL PENAL  
Para Un. Adm: (204404) SUPERINT DE POLITICA PENITENCIARIA  
A Partir de: 27/02/2023

PUBLICADA, REGISTRADA, CUMpra-SE.

Cuiabá-MT, 02 de Março de 2023.

CEL. PM César Augusto de Camargo Roveri  
Secretário de Estado de Segurança Pública

BOLETIM DE PESSOAL/SESP/00385/2023

DE: 03/03/2023

O(A) Secretário de Estado de Segurança Pública no uso de suas atribuições que lhes são conferidas por lei,

Resolve: RETIFICAR

Evento: Remoção Interna de Ofício

Processo N.:

Nome: (233315/1) ANDRE LUIZ DE OLIVEIRA BATISTA  
Cargo/Função: (9249) AGENTE DE SEGURANCA SOCIOEDUCATIVO  
Para Un. Adm: (224120) DIR DO CENTRO DE ATEND SOCIOED MASC DE B DO GARCAS  
A Partir de: 01/01/2023

Processo N.:

Nome: (120200/1) DIVANILDO FERREIRA GIL  
Cargo/Função: (10300) POLICIAL PENAL  
Para Un. Adm: (162868) DIR DE CADEIA PUBLICA DE ALTO ARAGUAIA  
A Partir de: 28/03/2023

## Processo N.:

Nome: (82028/1) JANDIRA MARIA CURVO  
Cargo/Função: (6052) TECNICO DESENV ECO SOC L 10177/14  
Para Un. Adm: (224146) DIR DO CENTRO DE ATEND SOCIOEDUC MASC DE CUIABA  
A Partir de: 29/04/2023

## Processo N.:

Nome: (303567/1) SANTIAGO CARDOSO DE CARVALHO  
Cargo/Função: (9249) AGENTE DE SEGURANCA SOCIOEDUCATIVO  
Para Un. Adm: (224170) SUBDIR DO CENTRO DE ATEND SOC MASC DE RONDONOPOLIS  
A Partir de: 15/02/2023

PUBLICADA, REGISTRADA, CUMpra-SE.  
Cuiabá-MT, 02 de Março de 2023.  
CEL. PM César Augusto de Camargo Roveri  
Secretário de Estado de Segurança Pública

BOLETIM DE PESSOAL/SESP/00386/2023

DE: 03/03/2023

O(A) Secretário de Estado de Segurança Pública no uso de suas atribuições que lhes são conferidas por lei,

Resolve: TORNAR SEM EFEITO  
Evento: Remoção Interna de Ofício

## Processo N.:

Nome: (114894/1) ELIEZER VITORINO DA SILVA  
Cargo/Função: (10300) POLICIAL PENAL  
Para Un. Adm: (212059) SUBDIR CENTRO RESSOCIAL IND AHMENON LEMOS DANTAS  
A Partir de: 05/01/2023

PUBLICADA, REGISTRADA, CUMpra-SE.  
Cuiabá-MT, 02 de Março de 2023.  
CEL. PM César Augusto de Camargo Roveri  
Secretário de Estado de Segurança Pública

BOLETIM DE PESSOAL/SESP/00387/2023

DE: 03/03/2023

O(A) Secretário de Estado de Segurança Pública no uso de suas atribuições que lhes são conferidas por lei,

Resolve: REMOVER  
Evento: Remoção Interna a Pedido

## Processo N.: SESP-PRO-2023/08147

Nome: (319623/1) HENRIQUE DA SILVA SANTOS  
Cargo/Função: (10300) POLICIAL PENAL  
Para Un. Adm: (162833) DIR DE CADEIA PUBLICA DE SORRISO  
A Partir de: 06/03/2023

## Processo N.: SESP-PRO-2023/09536

Nome: (142635/3) JEFFERSON RODRIGO BARROS DE SOUSA  
Cargo/Função: (10300) POLICIAL PENAL  
Para Un. Adm: (204390) SUPERINT REGIONAL OESTE DO SISTEMA PENITENCIARIO  
A Partir de: 06/03/2023

## Processo N.: SESP-PRO-2023/08147

Nome: (205309/2) JOSE ALDO DA SILVA JUNIOR  
Cargo/Função: (10300) POLICIAL PENAL  
Para Un. Adm: (222437) DIR DO CENTRO DETENCAO PROVIS DE P DE AZEVEDO  
A Partir de: 06/03/2023

## Processo N.: SESP-PRO-2023/02245

Nome: (232411/1) MARIA CONCEICAO LEAL FERREIRA  
Cargo/Função: (10300) POLICIAL PENAL  
Para Un. Adm: (162523) SUBDIR DA PENITENCIARIA DE SINOP  
A Partir de: 26/04/2023

## Processo N.: SESP-CIN-2023/03701

Nome: (233297/1) MEIRELUZIA PATRICIA DA SILVA  
Cargo/Função: (9249) AGENTE DE SEGURANCA SOCIOEDUCATIVO  
Para Un. Adm: (211648) UNID SETORIAL CORREICAO DO SISTEMA SOCIOEDUCATIVO  
A Partir de: 15/03/2023

## Processo N.: SESP-PRO-2023/02245

Nome: (232568/1) ODIRLEY VIEIRA CAMPOS  
Cargo/Função: (10300) POLICIAL PENAL  
Para Un. Adm: (162795) DIR DE CADEIA PUBLICA DE PRIMAVERA DO LESTE  
A Partir de: 26/04/2023

## Processo N.:

Nome: (233964/1) PAULO CEZAR DE SOUZA  
Cargo/Função: (10290) AGENTE SISTEMA PENITENC LC 423  
Para Un. Adm: (172065) UNID ESPECIAL DE CONTROLE MOVIMENTACAO PESSOAL  
A Partir de: 15/08/2021

## Processo N.: SESP-PRO-2023/06852

Nome: (122212/1) PAULO DA CRUZ CONCEICAO  
Cargo/Função: (10300) POLICIAL PENAL  
Para Un. Adm: (162981) DIR DE CADEIA PUBLICA DE NOBRES  
A Partir de: 06/03/2023

## Processo N.: SESP-DIC-2023/12923

Nome: (232323/1) SEBASTIAO CAMPOS DE ALCANTARA  
Cargo/Função: (10300) POLICIAL PENAL  
Para Un. Adm: (204250) GER DE SERVICOS DE OPERACOES ESPECIALIZADAS  
A Partir de: 02/02/2023

PUBLICADA, REGISTRADA, CUMpra-SE.  
Cuiabá-MT, 02 de Março de 2023.  
CEL. PM César Augusto de Camargo Roveri  
Secretário de Estado de Segurança Pública

BOLETIM DE PESSOAL/SESP/00388/2023

DE: 03/03/2023

O(A) Secretário de Estado de Segurança Pública no uso de suas atribuições que lhes são conferidas por lei,

Resolve: RETIFICAR  
Evento: Remoção Interna a Pedido

## Processo N.:

Nome: (251797/1) KATIA LARISSA HONOSTORIO PRICINOTE  
Cargo/Função: (10300) POLICIAL PENAL  
Para Un. Adm: (222429) DIR DA CADEIA PUBLICA FEM DE NOVA XAVANTINA  
A Partir de: 15/02/2023

PUBLICADA, REGISTRADA, CUMpra-SE.  
Cuiabá-MT, 02 de Março de 2023.  
CEL. PM César Augusto de Camargo Roveri  
Secretário de Estado de Segurança Pública

BOLETIM DE PESSOAL/SESP/00389/2023

DE: 03/03/2023

O(A) Secretário de Estado de Segurança Pública no uso de suas atribuições que lhes são conferidas por lei,

Resolve: CONCEDER  
Evento: ADICIONAL NOTURNO

## Processo N.: JAN

Nome: (291103/1) ANDERSON FELIPE DO NASCIMENTO  
Cargo/Função: (10300) POLICIAL PENAL  
Un. Adm: (162965) DIR DE CADEIA PUBLICA DE JUARA  
A Partir de: 04/01/2023 Até 04/01/2023

## Processo N.: DEZ

Nome: (225227/2) ANTONINHO CLAUCIR SIQUEIRA  
Cargo/Função: (10300) POLICIAL PENAL  
Un. Adm: (162850) DIR DE CADEIA PUBLICA DE VILA RICA  
A Partir de: 01/12/2022 Até 01/12/2022

## Processo N.: DEZ

Nome: (218057/2) CARLOS ALBERTO DE MELO  
Cargo/Função: (10300) POLICIAL PENAL  
Un. Adm: (162850) DIR DE CADEIA PUBLICA DE VILA RICA  
A Partir de: 01/12/2022 Até 01/12/2022

Processo N.: DEZ

Nome: (232307/1) EDUARDO ALMEIDA ASSUNCAO

Cargo/Função: (9249) AGENTE DE SEGURANCA

SOCIOEDUCATIVO

Un. Adm: (204161) GER DE INFORM E INTELIGENCIA SIST

SOCIOEDUCATIVO

A Partir de: 01/12/2022 Até 01/12/2022

Processo N.: DEZ

Nome: (291059/1) ELIELTON MOREIRA TELES

Cargo/Função: (10300) POLICIAL PENAL

Un. Adm: (162850) DIR DE CADEIA PUBLICA DE VILA RICA

A Partir de: 01/12/2022 Até 01/12/2022

Processo N.: DEZ

Nome: (117094/6) FABIO JUNIOR AVELAR MINELI

Cargo/Função: (10300) POLICIAL PENAL

Un. Adm: (162850) DIR DE CADEIA PUBLICA DE VILA RICA

A Partir de: 01/12/2022 Até 01/12/2022

Processo N.: DEZ

Nome: (233284/1) HOOUNE LLEVENSTHON ALVES DE SOUSA

Cargo/Função: (9249) AGENTE DE SEGURANCA

SOCIOEDUCATIVO

Un. Adm: (204161) GER DE INFORM E INTELIGENCIA SIST

SOCIOEDUCATIVO

A Partir de: 01/12/2022 Até 01/12/2022

Processo N.: DEZ

Nome: (129288/2) JOAO MILHOMEM BORGES

Cargo/Função: (10300) POLICIAL PENAL

Un. Adm: (162850) DIR DE CADEIA PUBLICA DE VILA RICA

A Partir de: 01/12/2022 Até 01/12/2022

Processo N.: DEZ

Nome: (105832/8) LAURA APARECIDA DE AQUINO

Cargo/Função: (9184) ANALISTA DO SIST. SOCIOEDUCATIVO

Un. Adm: (204161) GER DE INFORM E INTELIGENCIA SIST

SOCIOEDUCATIVO

A Partir de: 01/12/2022 Até 01/12/2022

Processo N.: DEZ

Nome: (291133/1) LUCIENY FERREIRA DE FREITAS

Cargo/Função: (10300) POLICIAL PENAL

Un. Adm: (162850) DIR DE CADEIA PUBLICA DE VILA RICA

A Partir de: 01/12/2022 Até 01/12/2022

Processo N.: DEZ

Nome: (267883/1) LUIZ CARLOS WOLMUTH

Cargo/Função: (9202) ASSIST. DO SISTEMA SOCIOEDUCATIVO

Un. Adm: (204161) GER DE INFORM E INTELIGENCIA SIST

SOCIOEDUCATIVO

A Partir de: 01/12/2022 Até 01/12/2022

Processo N.: DEZ

Nome: (290983/1) MAICO DIEGO MENDES DOS SANTOS DRUM

Cargo/Função: (10300) POLICIAL PENAL

Un. Adm: (162850) DIR DE CADEIA PUBLICA DE VILA RICA

A Partir de: 01/12/2022 Até 01/12/2022

Processo N.: JAN

Nome: (76333/4) MARCELO GONCALVES PADILHA

Cargo/Função: (10300) POLICIAL PENAL

Un. Adm: (162426) SUBDIR PENITENCIARIA FEM ANA MARIA

DO COUTO MAY

A Partir de: 25/01/2023 Até 25/01/2023

Processo N.: DEZ

Nome: (233293/1) MARIANY SANTOS GONCALVES ROCHA

Cargo/Função: (9249) AGENTE DE SEGURANCA

SOCIOEDUCATIVO

Un. Adm: (204161) GER DE INFORM E INTELIGENCIA SIST

SOCIOEDUCATIVO

A Partir de: 01/12/2022 Até 01/12/2022

Processo N.: DEZ

Nome: (303610/1) MILZIDEANE DA CRUZ FIGUEIREDO

Cargo/Função: (9249) AGENTE DE SEGURANCA

SOCIOEDUCATIVO

Un. Adm: (204161) GER DE INFORM E INTELIGENCIA SIST

SOCIOEDUCATIVO

A Partir de: 01/12/2022 Até 01/12/2022

Processo N.: JAN

Nome: (291102/1) PAULO SOUZA PRADO

Cargo/Função: (10300) POLICIAL PENAL

Un. Adm: (190209) SUBDIR DA PENITENCIARIA CENTRAL DO ESTADO

A Partir de: 02/01/2023 Até 02/01/2023

Processo N.: DEZ

Nome: (219474/2) RAIMUNDO NONATO DE SOUSA AQUINO

Cargo/Função: (10300) POLICIAL PENAL

Un. Adm: (162850) DIR DE CADEIA PUBLICA DE VILA RICA

A Partir de: 01/12/2022 Até 01/12/2022

Processo N.: DEZ

Nome: (290997/1) RAPHAEL NORTHFLEET SECO

Cargo/Função: (10300) POLICIAL PENAL

Un. Adm: (162850) DIR DE CADEIA PUBLICA DE VILA RICA

A Partir de: 01/12/2022 Até 01/12/2022

Processo N.: DEZ

Nome: (247257/37) ROBSON PAULA DOS ANJOS

Cargo/Função: (10300) POLICIAL PENAL

Un. Adm: (162850) DIR DE CADEIA PUBLICA DE VILA RICA

A Partir de: 01/12/2022 Até 01/12/2022

Processo N.: DEZ

Nome: (290994/1) THALINY VERONICA LOPES RODRIGUES

Cargo/Função: (10300) POLICIAL PENAL

Un. Adm: (162850) DIR DE CADEIA PUBLICA DE VILA RICA

A Partir de: 01/12/2022 Até 01/12/2022

Processo N.: DEZ

Nome: (109476/2) WALLACY GONCALVES CAMPOS DE FIGUEIREDO

Cargo/Função: (10300) POLICIAL PENAL

Un. Adm: (162850) DIR DE CADEIA PUBLICA DE VILA RICA

A Partir de: 01/12/2022 Até 01/12/2022

PUBLICADA, REGISTRADA, CUMpra-SE.

Cuiabá-MT, 02 de Março de 2023.

CEL. PM César Augusto de Camargo Roveri

Secretário de Estado de Segurança Publica

BOLETIM DE PESSOAL/SESP/00390/2023

DE: 03/03/2023

O(A) Secretário de Estado de Segurança Publica no uso de suas atribuições que lhes são conferidas por lei,

Resolve: DEFERIR

Evento: LICENÇA P/ TRATAMENTO SAUDE/SEGURADO INSS

Processo N.:

Nome: (299017/1) JOELMA NUNES DA SILVA

Cargo/Função: (11495) DGA-5

Un. Adm: (161888) UNID DE ASSESSORIA

A Partir de: 01/02/2023 Até 30/03/2023

PUBLICADA, REGISTRADA, CUMpra-SE.

Cuiabá-MT, 02 de Março de 2023.

CEL. PM César Augusto de Camargo Roveri

Secretário de Estado de Segurança Publica

BOLETIM DE PESSOAL/SESP/00391/2023

DE: 03/03/2023

O(A) Secretário de Estado de Segurança Publica no uso de suas atribuições que lhes são conferidas por lei,

Resolve: DEFERIR

Evento: LICENCA PARA TRATAMENTO DE SAUDE

Processo N.:

Nome: (79470/2) ABEL FRAGA DE OLIVEIRA

Cargo/Função: (10300) POLICIAL PENAL

Un. Adm: (204226) COORD ENSINO E APERFEIC SERV

PENITENCIARIO

A Partir de: 08/02/2023 Até 09/03/2023

## Processo N.:

Nome: (118675/1) ANDREY FERNANDES DE OLIVEIRA  
Cargo/Função: (10300) POLICIAL PENAL  
Un. Adm: (162906) DIR DE CADEIA PUBLICA DE CHAPADA DOS  
GUIMARAES  
A Partir de: 12/12/2022 Até16/12/2022

## Processo N.:

Nome: (128643/3) ARI VALDIR BERNARDO  
Cargo/Função: (10300) POLICIAL PENAL  
Un. Adm: (162515) DIR DA PENITENCIARIA DE SINOP  
A Partir de: 06/02/2023 Até07/03/2023

## Processo N.:

Nome: (115971/1) CLAUDIO RAMOS DE CASTRO  
Cargo/Função: (10300) POLICIAL PENAL  
Un. Adm: (162612) DIR DE CADEIA PUBLICA DE CACERES  
A Partir de: 23/02/2023 Até22/04/2023

## Processo N.:

Nome: (248052/1) EDNA GRACIANE NOGUEIRA ALVES  
Cargo/Função: (10300) POLICIAL PENAL  
Un. Adm: (162477) DIR DA PENITENCIARIA DE RONDONOPOLIS  
A Partir de: 15/02/2023 Até15/04/2023

## Processo N.:

Nome: (77499/2) ELINEI FAUSTINA RODRIGUES BARBOSA  
Cargo/Função: (10282) ASSIST.SIST.PENITENCIARIO  
Un. Adm: (162795) DIR DE CADEIA PUBLICA DE PRIMAVERA DO  
LESTE  
A Partir de: 13/02/2023 Até17/02/2023

## Processo N.:

Nome: (233856/1) EVERTON DA SILVA  
Cargo/Função: (10300) POLICIAL PENAL  
Un. Adm: (193895) GER DE CUSTODIA E ESCOLTA  
METROPOLITANA  
A Partir de: 15/02/2023 Até01/03/2023

## Processo N.:

Nome: (290889/1) GABRIELLE DE MOURA SANTANA ZAVAN  
Cargo/Função: (10300) POLICIAL PENAL  
Un. Adm: (162426) SUBDIR PENITENCIARIA FEM ANA MARIA  
DO COUTO MAY  
A Partir de: 18/02/2023 Até21/02/2023

## Processo N.:

Nome: (256659/1) GRASIELI ROSA PEREIRA  
Cargo/Função: (10282) ASSIST.SIST.PENITENCIARIO  
Un. Adm: (222437) DIR DO CENTRO DETENCAO PROVIS DE P DE  
AZEVEDO  
A Partir de: 22/02/2023 Até07/03/2023

## Processo N.:

Nome: (251758/1) GUILHERME DE OLIVEIRA LIMA  
Cargo/Função: (10300) POLICIAL PENAL  
Un. Adm: (172065) UNID ESPECIAL DE CONTROLE  
MOVIMENTACAO PESSOAL  
A Partir de: 12/08/2022 Até31/10/2022

## Processo N.:

Nome: (251758/1) GUILHERME DE OLIVEIRA LIMA  
Cargo/Função: (10300) POLICIAL PENAL  
Un. Adm: (172065) UNID ESPECIAL DE CONTROLE  
MOVIMENTACAO PESSOAL  
A Partir de: 19/02/2023 Até19/05/2023

## Processo N.:

Nome: (256787/1) HADID RODRIGUES DOS SANTOS  
Cargo/Função: (9202) ASSIST. DO SISTEMA SOCIOEDUCATIVO  
Un. Adm: (224146) DIR DO CENTRO DE ATEND SOCIOEDUC  
MASC DE CUIABA  
A Partir de: 03/02/2023 Até04/03/2023

## Processo N.:

Nome: (80658/1) HELEN CATARINA RAMOS CAPISTRANO  
Cargo/Função: (9249) AGENTE DE SEGURANCA  
SOCIOEDUCATIVO  
Un. Adm: (190640) GER REG DO CENTRO ATEND SOCIOEDUC  
FEM DE CUIABA  
A Partir de: 07/11/2022 Até11/11/2022

## Processo N.:

Nome: (218010/2) JACKELINE EULALIA RONDON DE  
ALBUQUERQUE  
Cargo/Função: (9202) ASSIST. DO SISTEMA SOCIOEDUCATIVO  
Un. Adm: (224146) DIR DO CENTRO DE ATEND SOCIOEDUC  
MASC DE CUIABA  
A Partir de: 16/02/2023 Até22/02/2023

## Processo N.:

Nome: (265290/1) JEFFERSON DA SILVA MARQUES  
Cargo/Função: (10300) POLICIAL PENAL  
Un. Adm: (162647) DIR DE CADEIA PUBLICA DE CAMPO NOVO  
DO PARECIS  
A Partir de: 30/01/2023 Até12/02/2023

## Processo N.:

Nome: (257844/1) LUANA SUELLEN SOUZA BORNAGHI  
Cargo/Função: (10280) PROF.NIV.SUP.SIST.PENITENCIARIO  
Un. Adm: (190314) DIR DO CENTRO DE DETEN PROV DE  
PONTES E LACERDA  
A Partir de: 23/01/2023 Até06/02/2023

## Processo N.:

Nome: (248778/1) LUCIANA MARQUES SILVA DO NASCIMENTO  
Cargo/Função: (9249) AGENTE DE SEGURANCA  
SOCIOEDUCATIVO  
Un. Adm: (224227) DIR DO CENTRO DE ATEND SOCIOEDUC FEM  
DE CUIABA  
A Partir de: 16/02/2023 Até19/02/2023

## Processo N.:

Nome: (232599/1) LUIZ GUILHERME LACERDA SCOMPARIN  
Cargo/Função: (5349) ANALISTA ADMINISTRATIVO L 10052  
Un. Adm: (188581) NUC DE GESTAO ESTRATEGICA PARA  
RESULTADOS  
A Partir de: 21/02/2023 Até25/02/2023

## Processo N.:

Nome: (290620/1) NERES JOAQUIM DA SILVA  
Cargo/Função: (6052) TECNICO DESENV ECO SOC L 10177/14  
Un. Adm: (162906) DIR DE CADEIA PUBLICA DE CHAPADA DOS  
GUIMARAES  
A Partir de: 13/02/2023 Até16/02/2023

## Processo N.:

Nome: (233650/1) PATRICIA DE SENA PEDROSO  
Cargo/Função: (5349) ANALISTA ADMINISTRATIVO L 10052  
Un. Adm: (180343) GER DE INFORMACOES CONTABEIS  
A Partir de: 27/01/2023 Até31/01/2023

## Processo N.:

Nome: (80307/4) RAUMAXCIENE PARENTE DE LIMA WILHELMS  
Cargo/Função: (5349) ANALISTA ADMINISTRATIVO L 10052  
Un. Adm: (180343) GER DE INFORMACOES CONTABEIS  
A Partir de: 10/12/2022 Até16/12/2022

## Processo N.:

Nome: (201860/76) RENATO GLEYK GONCALVES DOS SANTOS  
Cargo/Função: (10300) POLICIAL PENAL  
Un. Adm: (162574) SUBDIR DA PENITENCIARIA DE AGUA BOA  
A Partir de: 17/02/2023 Até23/02/2023

## Processo N.:

Nome: (251788/1) SERGIO CHALEGA DOS SANTOS  
Cargo/Função: (10300) POLICIAL PENAL  
Un. Adm: (162663) DIR DE CADEIA PUBLICA DE BARRA DO  
GARCAS  
A Partir de: 17/10/2022 Até24/10/2022

## Processo N.:

Nome: (120043/1) WALTER DE ALMEIDA  
Cargo/Função: (10300) POLICIAL PENAL  
Un. Adm: (212059) SUBDIR CENTRO RESSOCIAL IND AHMENON  
LEMOS DANTAS  
A Partir de: 05/02/2023 Até05/04/2023

PUBLICADA, REGISTRADA, CUMpra-SE.  
Cuiabá-MT, 02 de Março de 2023.  
CEL. PM César Augusto de Camargo Roveri  
Secretário de Estado de Segurança Pública

BOLETIM DE PESSOAL/SESP/00392/2023

DE: 03/03/2023

O(A) Secretário de Estado de Segurança Pública no uso de suas atribuições que lhes são conferidas por lei,

Resolve: DEFERIR

Evento: LICENÇA PARA TRATAMENTO DE SAUDE EM PESSOA DA FAMILIA

Processo N.:

Nome: (251198/1) ANA FLAVIA RIBEIRO MESQUITA SE BALAO  
Cargo/Função: (9202) ASSIST. DO SISTEMA SOCIOEDUCATIVO  
Un. Adm: (180467) COORD DE APOIO LOGISTICO  
A Partir de: 07/02/2023 Até10/02/2023

Processo N.:

Nome: (232311/1) ANDRESSA ROJAS ROSA  
Cargo/Função: (9249) AGENTE DE SEGURANCA SOCIOEDUCATIVO  
Un. Adm: (224146) DIR DO CENTRO DE ATEND SOCIOEDUC MASC DE CUIABA  
A Partir de: 14/02/2023 Até18/02/2023

Processo N.:

Nome: (255444/1) LINDA DE LOUDES DA SILVA COSTA  
Cargo/Função: (5365) TECNICO ADMINISTRATIVO L 10052  
Un. Adm: (204293) COORD DE SER DE ALIMENTACAO  
A Partir de: 29/01/2023 Até02/02/2023

Processo N.:

Nome: (290908/1) SERGIO AGUINALDO NEVES JUNIOR  
Cargo/Função: (10300) POLICIAL PENAL  
Un. Adm: (211850) GER DO GRUPO DE INTERVENCAO RAPIDA  
A Partir de: 01/10/2022 Até09/10/2022

PUBLICADA, REGISTRADA, CUMpra-SE.

Cuiabá-MT, 02 de Março de 2023.

CEL. PM César Augusto de Camargo Roveri  
Secretário de Estado de Segurança Pública

BOLETIM DE PESSOAL/SESP/00393/2023

DE: 03/03/2023

O(A) Secretário de Estado de Segurança Pública no uso de suas atribuições que lhes são conferidas por lei,

Resolve: DEFERIR

Evento: LICENÇA PARA TRATAMENTO DE SAUDE

Processo N.:

Nome: (317300/1) VINICIUS TOMAZ SILVA  
Cargo/Função: (15003) ESTAGIARIOS NIVEL SUPERIOR  
Un. Adm: (201715) SUPER DE GESTAO DE PESSOAS  
A Partir de: 25/12/2022 Até31/12/2022

PUBLICADA, REGISTRADA, CUMpra-SE.

Cuiabá-MT, 02 de Março de 2023.

CEL. PM César Augusto de Camargo Roveri  
Secretário de Estado de Segurança Pública

BOLETIM DE PESSOAL/SESP/00394/2023

DE: 03/03/2023

O(A) Secretário de Estado de Segurança Pública no uso de suas atribuições que lhes são conferidas por lei,

Resolve: DEFERIR

Evento: LICENÇA PREMIO - GOZO

Processo N.:

Nome: (226005/1) ADRIA MAILA DE JESUS SANTOS  
Cargo/Função: (9184) ANALISTA DO SIST. SOCIOEDUCATIVO  
Quinquênio de Referência: 01/12/2015 Ate 30/11/2020  
A Partir de: 08/03/2023 Até06/04/2023

Processo N.:

Nome: (233184/1) AGNALDO VIANA DE PAULA  
Cargo/Função: (10300) POLICIAL PENAL  
Quinquênio de Referência: 09/05/2011 Ate 08/05/2016  
A Partir de: 03/03/2023 Até01/04/2023

Processo N.:

Nome: (248024/1) ALEX JUNIOR SIDE GUM  
Cargo/Função: (10300) POLICIAL PENAL  
Quinquênio de Referência: 14/05/2013 Ate 13/05/2018  
A Partir de: 02/04/2023 Até01/05/2023

Processo N.:

Nome: (72164/1) ALEX SANDRO DA SILVA VALERIO  
Cargo/Função: (2145) SEGUNDO TENENTE LC 541/2014  
Quinquênio de Referência: 03/07/2013 Ate 02/07/2018  
A Partir de: 06/03/2023 Até04/04/2023

Processo N.:

Nome: (135491/2) ANDREI THIAGO ARRUDA CAMPOS  
Cargo/Função: (10300) POLICIAL PENAL  
Quinquênio de Referência: 04/05/2016 Ate 03/05/2021  
A Partir de: 01/05/2023 Até30/05/2023

Processo N.:

Nome: (233732/1) ANTONIO JOSE GOMES BARROSO  
Cargo/Função: (10300) POLICIAL PENAL  
Quinquênio de Referência: 28/05/2016 Ate 27/05/2021  
A Partir de: 02/08/2023 Até31/08/2023

Processo N.:

Nome: (127834/4) CAROLINE AMORIM SILVA DE JESUS  
Cargo/Função: (9249) AGENTE DE SEGURANCA SOCIOEDUCATIVO  
Quinquênio de Referência: 04/05/2016 Ate 03/05/2021  
A Partir de: 01/03/2023 Até30/03/2023

Processo N.:

Nome: (232313/1) CLAUDIA MARIA BARBOSA DE SOUSA  
Cargo/Função: (10300) POLICIAL PENAL  
Quinquênio de Referência: 03/05/2016 Ate 02/05/2021  
A Partir de: 09/03/2023 Até23/03/2023

Processo N.:

Nome: (248602/1) CRISTIAN FERREIRA DOS SANTOS  
Cargo/Função: (10300) POLICIAL PENAL  
Quinquênio de Referência: 23/05/2013 Ate 22/05/2018  
A Partir de: 15/04/2023 Até14/05/2023

Processo N.:

Nome: (226007/1) CRISTIAN MIERCALM  
Cargo/Função: (9202) ASSIST. DO SISTEMA SOCIOEDUCATIVO  
Quinquênio de Referência: 01/12/2015 Ate 30/12/2020  
A Partir de: 03/04/2023 Até02/05/2023

Processo N.:

Nome: (257542/1) DEBORA FERREIRA PIMENTA  
Cargo/Função: (10280) PROF.NIV.SUP.SIST.PENITENCIARIO  
Quinquênio de Referência: 07/08/2014 Ate 06/08/2019  
A Partir de: 20/07/2023 Até03/08/2023

Processo N.:

Nome: (233101/1) EDIOMAR XAVIER DA SILVA  
Cargo/Função: (10300) POLICIAL PENAL  
Quinquênio de Referência: 06/05/2016 Ate 05/05/2021  
A Partir de: 10/03/2023 Até24/03/2023

Processo N.:

Nome: (251757/1) EDMILSON FERREIRA DOS SANTOS  
Cargo/Função: (10300) POLICIAL PENAL  
Quinquênio de Referência: 13/12/2013 Ate 12/12/2018  
A Partir de: 01/04/2023 Até30/04/2023

Processo N.:

Nome: (111074/2) ELIANE AVELINO DOS ANJOS  
Cargo/Função: (10300) POLICIAL PENAL  
Quinquênio de Referência: 28/03/2010 Ate 27/03/2015  
A Partir de: 04/03/2023 Até02/04/2023

Processo N.:

Nome: (114894/1) ELIEZER VITORINO DA SILVA  
Cargo/Função: (10300) POLICIAL PENAL  
Quinquênio de Referência: 24/05/2014 Ate 23/05/2019  
A Partir de: 01/04/2023 Até30/05/2023



## Processo N.:

Nome: (218821/2) ELZEU MENEGUSSI TEIXEIRA  
Cargo/Função: (10300) POLICIAL PENAL  
Quinquênio de Referência: 12/08/2013 Ate 11/08/2018  
A Partir de: 01/04/2023 Até30/04/2023

## Processo N.:

Nome: (233734/1) EUCLEBSON DIONISIO SANTOS  
Cargo/Função: (10300) POLICIAL PENAL  
Quinquênio de Referência: 25/05/2016 Ate 24/05/2021  
A Partir de: 18/04/2023 Até17/05/2023

## Processo N.:

Nome: (251307/1) EVONICE CRISTINA MANIERI  
Cargo/Função: (10300) POLICIAL PENAL  
Quinquênio de Referência: 14/11/2013 Ate 13/11/2018  
A Partir de: 01/03/2023 Até30/03/2023

## Processo N.:

Nome: (97795/2) FABIANO FRATTA PEREIRA PINTO  
Cargo/Função: (10300) POLICIAL PENAL  
Quinquênio de Referência: 04/05/2016 Ate 03/06/2021  
A Partir de: 01/03/2023 Até30/03/2023

## Processo N.:

Nome: (233540/1) FABIANO OLIVEIRA DAS NEVES CRUZ  
Cargo/Função: (10300) POLICIAL PENAL  
Quinquênio de Referência: 16/05/2016 Ate 15/05/2021  
A Partir de: 01/05/2023 Até30/05/2023

## Processo N.:

Nome: (108177/1) FABIO NALIN  
Cargo/Função: (9175) INVESTIGADOR DE POLICIA/LC344/407  
Quinquênio de Referência: 06/05/2008 Ate 05/05/2013  
A Partir de: 05/10/2023 Até02/01/2024

## Processo N.:

Nome: (233710/1) GEREMIAS ROSA  
Cargo/Função: (5349) ANALISTA ADMINISTRATIVO L 10052  
Quinquênio de Referência: 11/05/2011 Ate 10/05/2016  
A Partir de: 20/03/2023 Até29/03/2023

## Processo N.:

Nome: (110662/2) GILMAR DO CARMO TOLOMEU  
Cargo/Função: (10300) POLICIAL PENAL  
Quinquênio de Referência: 19/07/2015 Ate 18/07/2020  
A Partir de: 01/07/2023 Até30/07/2023

## Processo N.:

Nome: (43657/2) HENRIQUE FRANCISCO DE PAULA NETO  
Cargo/Função: (10300) POLICIAL PENAL  
Quinquênio de Referência: 08/09/2009 Ate 07/09/2014  
A Partir de: 03/03/2023 Até01/04/2023

## Processo N.:

Nome: (102329/1) IVAN NEY DOS SANTOS  
Cargo/Função: (10280) PROF.NIV.SUP.SIST.PENITENCIARIO  
Quinquênio de Referência: 03/09/2017 Ate 02/09/2022  
A Partir de: 02/10/2023 Até31/10/2023

## Processo N.:

Nome: (236966/1) JANAINA RODRIGUES SAVOINE  
Cargo/Função: (10300) POLICIAL PENAL  
Quinquênio de Referência: 30/11/2016 Ate 29/11/2021  
A Partir de: 20/02/2023 Até21/03/2023

## Processo N.:

Nome: (233566/1) JAQUELINE MONASKI BRANDAO  
Cargo/Função: (10300) POLICIAL PENAL  
Quinquênio de Referência: 05/05/2016 Ate 04/05/2021  
A Partir de: 16/05/2023 Até30/05/2023

## Processo N.:

Nome: (138556/1) JOACIR GASPAS DA SILVA  
Cargo/Função: (10300) POLICIAL PENAL  
Quinquênio de Referência: 29/06/2012 Ate 28/06/2017  
A Partir de: 02/04/2023 Até01/05/2023

## Processo N.:

Nome: (99613/3) JOAO FERNANDO FEITOZA SANTOS  
Cargo/Função: (10300) POLICIAL PENAL  
Quinquênio de Referência: 17/05/2017 Ate 16/05/2022  
A Partir de: 03/03/2023 Até01/04/2023

## Processo N.:

Nome: (232059/1) JONAS ALVES NOVAIS  
Cargo/Função: (10300) POLICIAL PENAL  
Quinquênio de Referência: 26/05/2016 Ate 25/05/2021  
A Partir de: 01/11/2023 Até30/11/2023

## Processo N.:

Nome: (71844/2) JONNY RIDDER GALVAO ARANIBAR  
Cargo/Função: (10300) POLICIAL PENAL  
Quinquênio de Referência: 21/03/2015 Ate 20/03/2020  
A Partir de: 03/04/2023 Até01/06/2023

## Processo N.:

Nome: (233825/1) JULIO CESAR DA CRUZ BRITO  
Cargo/Função: (10300) POLICIAL PENAL  
Quinquênio de Referência: 08/06/2011 Ate 07/06/2016  
A Partir de: 18/04/2023 Até27/04/2023

## Processo N.:

Nome: (109668/2) LUCIANA MOROCKOSKI PESSOA  
Cargo/Função: (10300) POLICIAL PENAL  
Quinquênio de Referência: 16/08/2014 Ate 15/08/2019  
A Partir de: 02/03/2023 Até31/03/2023

## Processo N.:

Nome: (248055/1) LUIZ CARLOS DA SILVA NEVES  
Cargo/Função: (10300) POLICIAL PENAL  
Quinquênio de Referência: 15/05/2015 Ate 14/05/2018  
A Partir de: 03/04/2023 Até02/05/2023

## Processo N.:

Nome: (114543/5) MARCIO ADRIANO DA SILVA  
Cargo/Função: (10282) ASSIST.SIST.PENITENCIARIO  
Quinquênio de Referência: 30/11/2015 Ate 29/11/2020  
A Partir de: 27/02/2023 Até08/03/2023

## Processo N.:

Nome: (127781/1) MARIA MARTINS FERREIRA  
Cargo/Função: (10300) POLICIAL PENAL  
Quinquênio de Referência: 13/02/2016 Ate 12/02/2021  
A Partir de: 04/04/2023 Até03/05/2023

## Processo N.:

Nome: (125064/1) MARILSON JUSTINO DOS REIS  
Cargo/Função: (10300) POLICIAL PENAL  
Quinquênio de Referência: 19/07/2015 Ate 18/07/2020  
A Partir de: 01/05/2023 Até30/05/2023

## Processo N.:

Nome: (226102/1) MARISTELA APARECIDA CAMPOS  
Cargo/Função: (9202) ASSIST. DO SISTEMA SOCIOEDUCATIVO  
Quinquênio de Referência: 13/12/2015 Ate 12/12/2020  
A Partir de: 19/06/2023 Até18/07/2023

## Processo N.:

Nome: (226102/1) MARISTELA APARECIDA CAMPOS  
Cargo/Função: (9202) ASSIST. DO SISTEMA SOCIOEDUCATIVO  
Quinquênio de Referência: 13/12/2015 Ate 12/12/2020  
A Partir de: 20/03/2023 Até18/04/2023

## Processo N.:

Nome: (226102/1) MARISTELA APARECIDA CAMPOS  
Cargo/Função: (9202) ASSIST. DO SISTEMA SOCIOEDUCATIVO  
Quinquênio de Referência: 13/12/2015 Ate 12/12/2020  
A Partir de: 19/07/2023 Até17/08/2023

## Processo N.:

Nome: (232276/1) MARLEIDE SILVA PAIVA  
Cargo/Função: (9249) AGENTE DE SEGURANCA SOCIOEDUCATIVO  
Quinquênio de Referência: 03/05/2016 Ate 02/05/2021  
A Partir de: 05/03/2023 Até03/04/2023

## Processo N.:

Nome: (236856/1) MICHELE FAGUNDES VALIM MAZETE  
Cargo/Função: (10300) POLICIAL PENAL  
Quinquênio de Referência: 23/11/2011 Ate 22/11/2016  
A Partir de: 23/06/2023 Até07/07/2023

## Processo N.:

Nome: (233126/1) MONICA CARVALHO ALMEIDA  
Cargo/Função: (10300) POLICIAL PENAL  
Quinquênio de Referência: 06/05/2016 Ate 05/05/2021  
A Partir de: 01/05/2023 Até30/05/2023

## Processo N.:

Nome: (218017/2) PAULO PEREIRA DE LIMA  
Cargo/Função: (10300) POLICIAL PENAL  
Quinquênio de Referência: 17/09/2014 Ate 16/09/2019  
A Partir de: 04/04/2023 Até03/05/2023

## Processo N.:

Nome: (233388/1) PEDRO CHAVES BORGES  
Cargo/Função: (10300) POLICIAL PENAL  
Quinquênio de Referência: 10/05/2011 Ate 09/05/2016  
A Partir de: 15/12/2023 Até13/01/2024

## Processo N.:

Nome: (232053/1) RODRIGO FERNANDO SILVA  
Cargo/Função: (10300) POLICIAL PENAL  
Quinquênio de Referência: 26/04/2016 Ate 25/04/2021  
A Partir de: 03/03/2023 Até01/04/2023

## Processo N.:

Nome: (211118/4) SILAS MOURA RIBAS  
Cargo/Função: (10300) POLICIAL PENAL  
Quinquênio de Referência: 02/12/2016 Ate 01/12/2021  
A Partir de: 04/03/2023 Até02/04/2023

## Processo N.:

Nome: (233685/1) VIAN PAULA DE SOUZA  
Cargo/Função: (10300) POLICIAL PENAL  
Quinquênio de Referência: 01/06/2011 Ate 31/05/2016  
A Partir de: 01/05/2023 Até30/05/2023

## Processo N.:

Nome: (233090/1) ZOEL DE OLIVEIRA RAMOS  
Cargo/Função: (9249) AGENTE DE SEGURANCA SOCIOEDUCATIVO  
Quinquênio de Referência: 06/05/2011 Ate 05/05/2016  
A Partir de: 01/07/2023 Até30/07/2023

PUBLICADA, REGISTRADA, CUMpra-SE.  
Cuiabá-MT, 02 de Março de 2023.  
CEL. PM César Augusto de Camargo Roveri  
Secretário de Estado de Segurança Pública

BOLETIM DE PESSOAL/SESP/00395/2023

DE: 03/03/2023

O(A) Secretário de Estado de Segurança Pública no uso de suas atribuições que lhes são conferidas por lei,

Resolve: RETIFICAR

Evento: LICENCA PREMIO - GOZO

## Processo N.:

Nome: (118015/1) ALOIR DE FATIMA JARDIM  
Cargo/Função: (10300) POLICIAL PENAL  
Quinquênio de Referência: 15/09/2014 Ate 14/09/2019  
A Partir de: 03/03/2023 Até01/04/2023

## Processo N.:

Nome: (125070/1) ANA PAULA DE OLIVEIRA  
Cargo/Função: (10300) POLICIAL PENAL  
Quinquênio de Referência: 29/07/2015 Ate 28/07/2020  
A Partir de: 01/05/2023 Até30/05/2023

## Processo N.:

Nome: (136132/1) FABIO CORDEIRO BOTELHO BECCARDI  
Cargo/Função: (2348) DELEGADO DE POLICIA  
Quinquênio de Referência: 30/03/2007 Ate 29/03/2012  
A Partir de: 04/05/2023 Até02/06/2023

## Processo N.:

Nome: (248894/1) MARIA ANGELICA ALVES DOS SANTOS  
Cargo/Função: (9249) AGENTE DE SEGURANCA SOCIOEDUCATIVO  
Quinquênio de Referência: 05/06/2013 Ate 04/06/2018  
A Partir de: 01/02/2024 Até01/03/2024

## Processo N.:

Nome: (219320/2) MAURICIO BATISTA DA SILVA  
Cargo/Função: (10300) POLICIAL PENAL  
Quinquênio de Referência: 30/11/2014 Ate 29/11/2019  
A Partir de: 15/08/2024 Até13/09/2024

## Processo N.:

Nome: (237235/1) RICARDO ALMEIDA DE DEUS  
Cargo/Função: (10300) POLICIAL PENAL  
Quinquênio de Referência: 24/01/2012 Ate 23/01/2017  
A Partir de: 01/04/2023 Até30/04/2023

PUBLICADA, REGISTRADA, CUMpra-SE.  
Cuiabá-MT, 02 de Março de 2023.  
CEL. PM César Augusto de Camargo Roveri  
Secretário de Estado de Segurança Pública

BOLETIM DE PESSOAL/SESP/00396/2023

DE: 03/03/2023

O(A) Secretário de Estado de Segurança Pública no uso de suas atribuições que lhes são conferidas por lei,

Resolve: TORNAR SEM EFEITO

Evento: LICENCA PREMIO - GOZO

## Processo N.:

Nome: (250446/1) JOCIMEI DA COSTA SANTOS  
Cargo/Função: (10282) ASSIST.SIST.PENITENCIARIO  
Quinquênio de Referência: 08/10/2013 Ate 07/10/2018  
A Partir de: 03/03/2023 Até01/04/2023

PUBLICADA, REGISTRADA, CUMpra-SE.  
Cuiabá-MT, 02 de Março de 2023.  
CEL. PM César Augusto de Camargo Roveri  
Secretário de Estado de Segurança Pública

BOLETIM DE PESSOAL/SESP/00397/2023

DE: 03/03/2023

O(A) Secretário de Estado de Segurança Pública no uso de suas atribuições que lhes são conferidas por lei,

Resolve: DEFERIR

Evento: GOZO LICENCA-PREMIO, JORNADA 50%

## Processo N.:

Nome: (247038/1) ANACLAUDIA SANTOS VILELA  
Cargo/Função: (9184) ANALISTA DO SIST. SOCIOEDUCATIVO  
Quinquênio de Referência: 25/04/2013 Ate 24/04/2018  
A Partir de: 03/04/2023 Ate 01/06/23

## Processo N.:

Nome: (226043/1) DAIANE GARCIA DE LIMA GENOUD  
Cargo/Função: (10280) PROF.NIV.SUP.SIST.PENITENCIARIO  
Quinquênio de Referência: 20/12/2015 Ate 19/12/2020  
A Partir de: 16/03/2023 Ate 14/05/23

PUBLICADA, REGISTRADA, CUMpra-SE.  
Cuiabá-MT, 02 de Março de 2023.  
CEL. PM César Augusto de Camargo Roveri  
Secretário de Estado de Segurança Pública

BOLETIM DE PESSOAL/SESP/00398/2023

DE: 03/03/2023

O(A) Secretário de Estado de Segurança Pública no uso de suas atribuições que lhes são conferidas por lei,

Resolve: CONCEDER

Evento: LICENÇA PREMIO - CONCESSÃO

## Processo N.:

Nome: (271981/1) KARLEN BORTOLON KAZAMA COUTINHO  
Quinquênio: 04/07/2016 Até 03/07/2021  
Qtde Dias: 90

PUBLICADA, REGISTRADA, CUMpra-SE.  
Cuiabá-MT, 02 de Março de 2023.  
CEL. PM César Augusto de Camargo Roveri  
Secretário de Estado de Segurança Pública

BOLETIM DE PESSOAL/SESP/00399/2023

DE: 03/03/2023

O(A) Secretário de Estado de Segurança Pública no uso de suas atribuições que lhes são conferidas por lei,

Resolve: RETIFICAR

Evento: LICENÇA PREMIO - CONCESSÃO

Processo N.: SESP-PRO-2022/56367

Nome: (233472/1) ANGELICA ROSSI DO PRADO

Quinqüênio: 12/05/2017 Até 11/05/2022

Qtde Dias: 90

PUBLICADA, REGISTRADA, CUMPRA-SE.

Cuiabá-MT, 02 de Março de 2023.

CEL. PM César Augusto de Camargo Roveri  
Secretário de Estado de Segurança Pública

BOLETIM DE PESSOAL/SESP/00400/2023

DE: 03/03/2023

O(A) Secretário de Estado de Segurança Pública no uso de suas atribuições que lhes são conferidas por lei,

Resolve: CONCEDER

Evento: Adicional de Insalubridade LC 502

Processo N.:

Nome: (226011/1) VINICIUS DE MELLO BERGAMO

Cargo/Função: (10280) PROF.NIV.SUP.SIST.PENITENCIARIO

Un. Adm: (162477) DIR DA PENITENCIARIA DE RONDONOPOLIS

A Partir de: 08/02/2023 Até

PUBLICADA, REGISTRADA, CUMPRA-SE.

Cuiabá-MT, 02 de Março de 2023.

CEL. PM César Augusto de Camargo Roveri  
Secretário de Estado de Segurança Pública**P.IC****POLÍCIA JUDICIÁRIA CIVIL**

PORTARIA/PJC/00047/2023

DE: 03/03/2023

O(A) Delegada Geral da Polícia Judiciária Civil no uso de suas atribuições que lhes são conferidas por lei,

Resolve: DESIGNAR

Evento: Designação de Função/Função de Confiança

Processo N.:

Nome: (203450/1) DOUGLAS OSWALDO PRADO LIMA

Cargo/Função: (11665) FUNCAO DGA 10 LC/266 - LIDER DE EQUIPE

Un. Adm: (133590) DEL REGIONAL DE CACERES

A Partir de: 14/02/2023 Até

Processo N.:

Nome: (259823/1) LEANDRO PETRY

Cargo/Função: (11665) FUNCAO DGA 10 LC/266 - LIDER DE EQUIPE

Un. Adm: (133515) DEL ESP DE DEFESA DA MULHER BARRA DO GARCAS

A Partir de: 13/02/2023 Até 27/02/2023

Processo N.:

Nome: (268099/1) LUCIMAR MARTINS DOS SANTOS

Cargo/Função: (11665) FUNCAO DGA 10 LC/266 - LIDER DE EQUIPE

Un. Adm: (134171) DEL DE POLICIA DE JACIARA

A Partir de: 08/02/2023 Até

Processo N.:

Nome: (95678/1) VIRGINIA GOMES DA SILVA

Cargo/Função: (11665) FUNCAO DGA 10 LC/266 - LIDER DE EQUIPE

Un. Adm: (212938) 1 DEL DE POLICIA DE BARRA DO GARCAS

A Partir de: 15/03/2023 Até

Processo N.:

Nome: (134583/35) WANDERVANEY SOARES DA SILVA

Cargo/Função: (11665) FUNCAO DGA 10 LC/266 - LIDER DE EQUIPE

Un. Adm: (154733) DEL DE POLICIA DE AGUA BOA

A Partir de: 01/03/2023 Até

Processo N.:

Nome: (127581/2) WDSOON ANDERSON DA SILVA MEDEIRO

Cargo/Função: (11665) FUNCAO DGA 10 LC/266 - LIDER DE EQUIPE

Un. Adm: (154105) DEL ESP DE REPRESSAO A

ENTORPECENTES

A Partir de: 08/02/2023 Até

PUBLICADA, REGISTRADA, CUMPRA-SE.

Cuiabá-MT, 02 de Março de 2023.

Daniela Silveira Maidel

Delegada Geral da Polícia Judiciária Civil

PORTARIA/PJC/00048/2023

DE: 03/03/2023

O(A) Delegada Geral da Polícia Judiciária Civil no uso de suas atribuições que lhes são conferidas por lei,

Resolve: DISPENSAR

Evento: Designação de Função/Função de Confiança

Processo N.:

Nome: (96041/13) JOSIANE AZEVEDO DA SILVA

Cargo/Função: (11665) FUNCAO DGA 10 LC/266

Un. Adm: (133515) DEL ESP DE DEFESA DA MULHER BARRA DO

GARCAS

A Partir de: 12/02/2023

Processo N.:

Nome: (101696/1) MARTA DOS SANTOS

Cargo/Função: (11665) FUNCAO DGA 10 LC/266

Un. Adm: (133590) DEL REGIONAL DE CACERES

A Partir de: 13/02/2023

Processo N.:

Nome: (268052/1) VIVIANE PIRAN

Cargo/Função: (11665) FUNCAO DGA 10 LC/266

Un. Adm: (134171) DEL DE POLICIA DE JACIARA

A Partir de: 07/02/2023

PUBLICADA, REGISTRADA, CUMPRA-SE.

Cuiabá-MT, 02 de Março de 2023.

Daniela Silveira Maidel

Delegada Geral da Polícia Judiciária Civil

PORTARIA/PJC/00049/2023

DE: 03/03/2023

O(A) Delegada Geral da Polícia Judiciária Civil no uso de suas atribuições que lhes são conferidas por lei,

Resolve: RETIFICAR

Evento: Designação de Função/Função de Confiança

Processo N.:

Nome: (136135/1) GISLAINE TRIVELLATO GRASSI

Cargo/Função: (11665) FUNCAO DGA 10 LC/266 - ASSIST DE DIREÇÃO

Un. Adm: (164100) DIR. DE EXECUCAO ESTRATEGICA

A Partir de: 10/02/2020 Até

Processo N.:

Nome: (99347/2) MARCELO AUGUSTO DE OLIVEIRA CUNHA

Cargo/Função: (11665) FUNCAO DGA 10 LC/266 - ASSIST DE DIREÇÃO

Un. Adm: (164100) DIR. DE EXECUCAO ESTRATEGICA

A Partir de: 05/02/2020 Até

Processo N.:

Nome: (268053/1) RENNAN JOSE ALVES RONDON

Cargo/Função: (11665) FUNCAO DGA 10 LC/266 - ASSIST DE DIREÇÃO

Un. Adm: (164100) DIR DE EXECUCAO ESTRATEGICA

A Partir de: 01/10/2021 Até 31/01/2023

PUBLICADA, REGISTRADA, CUMPRA-SE.

Cuiabá-MT, 02 de Março de 2023.

Daniela Silveira Maidel

Delegada Geral da Polícia Judiciária Civil

BOLETIM DE PESSOAL/PJC/00137/2023

DE: 03/03/2023

O(A) Delegada Geral da Polícia Judiciária Civil no uso de suas atribuições que lhes são conferidas por lei,

Resolve: REMOVER

Evento: Remoção Interna a Pedido

Processo N.:

Nome: (44333/2) LUIS CARLOS FELIX VIANA  
Cargo/Função: (9175) INVESTIGADOR DE POLICIA/LC344/407  
Para Un. Adm: (193461) DEL REGIONAL DE GUARANTA DO NORTE  
A Partir de: 15/02/2023

Processo N.:

Nome: (218926/2) MAICON CARVALHO  
Cargo/Função: (9175) INVESTIGADOR DE POLICIA/LC344/407  
Para Un. Adm: (213063) 1 DEL DE POLICIA DE RONDONOPOLIS  
A Partir de: 01/03/2023

Processo N.:

Nome: (97462/1) MARLISE DA SILVA FERREIRA MATOS  
Cargo/Função: (9200) ESCRIVAO DE POLICIA/LC318/407  
Para Un. Adm: (164356) GER DE COMBATE AO CRIME ORGANIZADO  
A Partir de: 20/01/2023

Processo N.:

Nome: (259895/1) NAIRA DE ARAUJO MENEZES  
Cargo/Função: (9175) INVESTIGADOR DE POLICIA/LC344/407  
Para Un. Adm: (020826) DIR GERAL DE POLICIA JUDICIARIA CIVIL  
A Partir de: 17/02/2023

Processo N.:

Nome: (78535/8) VALTENI NERIS ALVES  
Cargo/Função: (9175) INVESTIGADOR DE POLICIA/LC344/407  
Para Un. Adm: (154768) DELEGACIA DE POLICIA DE CANARANA  
A Partir de: 02/12/2020

PUBLICADA, REGISTRADA, CUMpra-SE.  
Cuiabá-MT, 02 de Março de 2023.  
Daniela Silveira Maidel  
Delegada Geral da Polícia Judiciária Civil

BOLETIM DE PESSOAL/PJC/00138/2023

DE: 03/03/2023

O(A) Delegada Geral da Polícia Judiciária Civil no uso de suas atribuições que lhes são conferidas por lei,

Resolve: CONCEDER

Evento: ADICIONAL NOTURNO

Processo N.:

Nome: (203452/1) ALINA ISABEL GOMES PEREIRA  
Cargo/Função: (11665) FUNCAO DGA 10 LC/266  
Un. Adm: (132160) DIR DE POLICIA JUDICIARIA CIVIL METROPOLITANA  
A Partir de: 01/02/2023 Até 01/02/2023

Processo N.:

Nome: (242507/1) ANGELINA DE ANDRADE FERREIRA  
Cargo/Função: (2348) DELEGADO DE POLICIA  
Un. Adm: (133809) DEL DE POLICIA DE NOVA MUTUM  
A Partir de: 02/12/2022 Até 02/12/2022

Processo N.:

Nome: (89124/4) ANTONIO OLIVEIRA FILHO  
Cargo/Função: (9175) INVESTIGADOR DE POLICIA/LC344/407  
Un. Adm: (133566) DEL DE POLICIA DE GENERAL CARNEIRO  
A Partir de: 02/02/2023 Até 02/02/2023

Processo N.:

Nome: (97404/1) CARLOS AUGUSTO VIEIRA BOHRER  
Cargo/Função: (9175) INVESTIGADOR DE POLICIA/LC344/407  
Un. Adm: (133566) DEL DE POLICIA DE GENERAL CARNEIRO  
A Partir de: 01/02/2023 Até 01/02/2023

Processo N.:

Nome: (203363/1) CARLOS EDUARDO MUNIZ DOS SANTOS  
Cargo/Função: (11606) DGA-6 SERVIDOR  
Un. Adm: (134392) DEL REGIONAL DE SINOP  
A Partir de: 01/02/2023 Até 01/02/2023

Processo N.:

Nome: (242414/1) CARLOS ROBERTO MOREIRA DE OLIVEIRA  
Cargo/Função: (11606) DGA-6 SERVIDOR  
Un. Adm: (177660) DEL REGIONAL DE PRIMAVERA DO LESTE  
A Partir de: 01/02/2023 Até 01/02/2023

Processo N.:

Nome: (136603/1) DANIEL LEMOS VALENTE  
Cargo/Função: (11606) DGA-6 SERVIDOR  
Un. Adm: (176818) DEL REG DE CUIABA  
A Partir de: 02/02/2023 Até 02/02/2023

Processo N.:

Nome: (268129/1) EDILSON BEZERRA DA SILVA  
Cargo/Função: (9175) INVESTIGADOR DE POLICIA/LC344/407  
Un. Adm: (193461) DEL REGIONAL DE GUARANTA DO NORTE  
A Partir de: 01/02/2023 Até 01/02/2023

Processo N.:

Nome: (72075/2) EDSON DO CARMO SENA BARBOSA JUNIOR  
Cargo/Função: (9175) INVESTIGADOR DE POLICIA/LC344/407  
Un. Adm: (180874) GER DE APLICACAO DESENV SAUDE E SEGURANCA  
A Partir de: 03/02/2023 Até 03/02/2023

Processo N.:

Nome: (259734/1) FABIANO VENTUROLI CUSTODIO  
Cargo/Função: (9200) ESCRIVAO DE POLICIA/LC318/407  
Un. Adm: (177601) DEL DE POLICIA DE PORTO DOS GAUCHOS  
A Partir de: 01/02/2023 Até 01/02/2023

Processo N.:

Nome: (259700/1) FLAVIANA FERREIRA CABRAL  
Cargo/Função: (9175) INVESTIGADOR DE POLICIA/LC344/407  
Un. Adm: (132160) DIR DE POLICIA JUDICIARIA CIVIL METROPOLITANA  
A Partir de: 26/02/2023 Até 26/02/2023

Processo N.:

Nome: (268049/1) GENECI CAON SILVA  
Cargo/Função: (9200) ESCRIVAO DE POLICIA/LC318/407  
Un. Adm: (193461) DEL REGIONAL DE GUARANTA DO NORTE  
A Partir de: 02/02/2023 Até 02/02/2023

Processo N.:

Nome: (203576/1) HELDER OLIVEIRA SILVEIRA  
Cargo/Função: (9175) INVESTIGADOR DE POLICIA/LC344/407  
Un. Adm: (132160) DIR DE POLICIA JUDICIARIA CIVIL METROPOLITANA  
A Partir de: 03/02/2023 Até 03/02/2023

Processo N.:

Nome: (202899/3) HUGO LEONARDO CERVANTES  
Cargo/Função: (9175) INVESTIGADOR DE POLICIA/LC344/407  
Un. Adm: (193461) DEL REGIONAL DE GUARANTA DO NORTE  
A Partir de: 02/02/2023 Até 02/02/2023

Processo N.:

Nome: (139910/3) JANE ARRUDA MIGUEL AHY  
Cargo/Função: (9200) ESCRIVAO DE POLICIA/LC318/407  
Un. Adm: (180874) GER DE APLICACAO DESENV SAUDE E SEGURANCA  
A Partir de: 02/02/2023 Até 02/02/2023

Processo N.:

Nome: (108335/1) JOAO PAULO DE ANDRADE FARIAS  
Cargo/Função: (2348) DELEGADO DE POLICIA  
Un. Adm: (212849) 1 DEL DE POLICIA DE VARZEA GRANDE  
A Partir de: 01/02/2023 Até 01/02/2023

Processo N.:

Nome: (233317/2) JOILSON DE AMORIN LINO  
Cargo/Função: (9175) INVESTIGADOR DE POLICIA/LC344/407  
Un. Adm: (177601) DEL DE POLICIA DE PORTO DOS GAUCHOS  
A Partir de: 02/02/2023 Até 02/02/2023

## Processo N.:

Nome: (268211/1) JOSE ROBERTO ANTUNES MAGALHAES  
Cargo/Função: (9175) INVESTIGADOR DE POLICIA/LC344/407  
Un. Adm: (177601) DEL DE POLICIA DE PORTO DOS GAUCHOS  
A Partir de: 01/02/2023 Até 01/02/2023

## Processo N.:

Nome: (259800/1) JOSMAR JOSE MOREIRA  
Cargo/Função: (11665) FUNCAO DGA 10 LC/266  
Un. Adm: (134031) DEL DE POLICIA DE JAURU  
A Partir de: 02/02/2023 Até 02/02/2023

## Processo N.:

Nome: (97513/1) KALLYO FRANCISCO NOGUEIRA  
Cargo/Função: (9175) INVESTIGADOR DE POLICIA/LC344/407  
Un. Adm: (164100) DIR DE EXECUCAO ESTRATEGICA  
A Partir de: 01/02/2023 Até 01/02/2023

## Processo N.:

Nome: (234421/1) KEILA GRAZIELLE FRANCA COSTA  
Cargo/Função: (9200) ESCRIVAO DE POLICIA/LC318/407  
Un. Adm: (212849) 1 DEL DE POLICIA DE VARZEA GRANDE  
A Partir de: 04/02/2023 Até 04/02/2023

## Processo N.:

Nome: (95716/1) LAIRTON JOSE DA SILVA  
Cargo/Função: (9175) INVESTIGADOR DE POLICIA/LC344/407  
Un. Adm: (193461) DEL REGIONAL DE GUARANTA DO NORTE  
A Partir de: 02/02/2023 Até 02/02/2023

## Processo N.:

Nome: (43634/6) LAZARO CONCEICAO CLAUDINO  
Cargo/Função: (9175) INVESTIGADOR DE POLICIA/LC344/407  
Un. Adm: (133566) DEL DE POLICIA DE GENERAL CARNEIRO  
A Partir de: 01/02/2023 Até 01/02/2023

## Processo N.:

Nome: (99086/1) LINDOMAR APARECIDO TOFOLI  
Cargo/Função: (2348) DELEGADO DE POLICIA  
Un. Adm: (212881) 3 DEL DE POLICIA DE VARZEA GRANDE  
A Partir de: 02/02/2023 Até 02/02/2023

## Processo N.:

Nome: (58916/3) LUIZ CARLOS ARRAIS DE CARVALHO  
Cargo/Função: (9175) INVESTIGADOR DE POLICIA/LC344/407  
Un. Adm: (133566) DEL DE POLICIA DE GENERAL CARNEIRO  
A Partir de: 12/02/2023 Até 12/02/2023

## Processo N.:

Nome: (95958/1) MARCIA LUCIANO  
Cargo/Função: (9200) ESCRIVAO DE POLICIA/LC318/407  
Un. Adm: (212849) 1 DEL DE POLICIA DE VARZEA GRANDE  
A Partir de: 27/02/2023 Até 27/02/2023

## Processo N.:

Nome: (252048/1) MARCO BORTOLOTTO REMUZZI  
Cargo/Função: (11606) DGA-6 SERVIDOR  
Un. Adm: (133833) DEL REGIONAL DE JUINA  
A Partir de: 03/02/2023 Até 03/02/2023

## Processo N.:

Nome: (238823/1) MARCOS JOSE DE FREITAS  
Cargo/Função: (9200) ESCRIVAO DE POLICIA/LC318/407  
Un. Adm: (212849) 1 DEL DE POLICIA DE VARZEA GRANDE  
A Partir de: 11/02/2023 Até 11/02/2023

## Processo N.:

Nome: (71742/2) MARIVALDO FRANCE DE LARA SALES  
Cargo/Função: (11665) FUNCAO DGA 10 LC/266  
Un. Adm: (164100) DIR DE EXECUCAO ESTRATEGICA  
A Partir de: 02/02/2023 Até 02/02/2023

## Processo N.:

Nome: (259877/1) MAYCON RIBEIRO DE SOUZA  
Cargo/Função: (9175) INVESTIGADOR DE POLICIA/LC344/407  
Un. Adm: (133884) DEL DE POLICIA DE CASTANHEIRA  
A Partir de: 01/02/2023 Até 01/02/2023

## Processo N.:

Nome: (214773/4) MIRLEY NUBIA PEREIRA DIAS SANTOS  
Cargo/Função: (9200) ESCRIVAO DE POLICIA/LC318/407  
Un. Adm: (133566) DEL DE POLICIA DE GENERAL CARNEIRO  
A Partir de: 16/02/2023 Até 16/02/2023

## Processo N.:

Nome: (268227/1) POLIANA SCHRAMMEL  
Cargo/Função: (9175) INVESTIGADOR DE POLICIA/LC344/407  
Un. Adm: (193461) DEL REGIONAL DE GUARANTA DO NORTE  
A Partir de: 02/02/2023 Até 02/02/2023

## Processo N.:

Nome: (136548/1) RENATO ROCHA MARTINS  
Cargo/Função: (9175) INVESTIGADOR DE POLICIA/LC344/407  
Un. Adm: (133566) DEL DE POLICIA DE GENERAL CARNEIRO  
A Partir de: 03/02/2023 Até 03/02/2023

## Processo N.:

Nome: (92197/1) SEBASTIAO ARRUDA DE ANDRADE  
Cargo/Função: (9200) ESCRIVAO DE POLICIA/LC318/407  
Un. Adm: (180874) GER DE APLICACAO DESENV SAUDE E SEGURANCA  
A Partir de: 10/02/2023 Até 10/02/2023

## Processo N.:

Nome: (92179/1) SILVIA MARISA LUNKES  
Cargo/Função: (9200) ESCRIVAO DE POLICIA/LC318/407  
Un. Adm: (212849) 1 DEL DE POLICIA DE VARZEA GRANDE  
A Partir de: 02/02/2023 Até 02/02/2023

## Processo N.:

Nome: (268165/1) STEFANY KATIUSSIA DA COSTA FRANCOZI  
Cargo/Função: (11665) FUNCAO DGA 10 LC/266  
Un. Adm: (020826) DIR GERAL DE POLICIA JUDICIARIA CIVIL  
A Partir de: 02/02/2023 Até 02/02/2023

## Processo N.:

Nome: (268132/1) THAYS REGINA SILVA COSTA NASCIMENTO  
Cargo/Função: (9175) INVESTIGADOR DE POLICIA/LC344/407  
Un. Adm: (180874) GER DE APLICACAO DESENV SAUDE E SEGURANCA  
A Partir de: 02/02/2023 Até 02/02/2023

## Processo N.:

Nome: (68815/4) VANIA CARDOSO DE OLIVEIRA LIMA  
Cargo/Função: (11665) FUNCAO DGA 10 LC/266  
Un. Adm: (164100) DIR DE EXECUCAO ESTRATEGICA  
A Partir de: 03/02/2023 Até 03/02/2023

## Processo N.:

Nome: (204089/1) VITOR CHAB DOMINGUES  
Cargo/Função: (2348) DELEGADO DE POLICIA  
Un. Adm: (222321) DEL ESPECIALIZADA DE DELITOS CONTRA A PESSOA IDOSA  
A Partir de: 01/02/2023 Até 01/02/2023

## Processo N.:

Nome: (242542/1) WANER DOS SANTOS NEVES  
Cargo/Função: (11606) DGA-6 SERVIDOR  
Un. Adm: (193461) DEL REGIONAL DE GUARANTA DO NORTE  
A Partir de: 03/02/2023 Até 03/02/2023

## Processo N.:

Nome: (136159/1) WILYNEY SANTANA BORGES  
Cargo/Função: (11606) DGA-6 SERVIDOR  
Un. Adm: (133493) DEL REGIONAL DE BARRA DO GARCAS  
A Partir de: 02/02/2023 Até 02/02/2023

PUBLICADA, REGISTRADA, CUMpra-SE.  
Cuiabá-MT, 02 de Março de 2023.  
Daniela Silveira Maidel  
Delegada Geral da Polícia Judiciária Civil

BOLETIM DE PESSOAL/PJC/00139/2023

DE: 03/03/2023

O(A) Delegada Geral da Polícia Judiciária Civil no uso de suas atribuições que lhes são conferidas por lei,

Resolve: DEFERIR

Evento: LICENCA PARA TRATAMENTO DE SAUDE

## Processo N.:

Nome: (203536/1) HERCOLIS PAULO AMARAL CARDOSO  
Cargo/Função: (9175) INVESTIGADOR DE POLICIA/LC344/407  
Un. Adm: (133612) DEL DE POLICIA DE CACERES  
A Partir de: 21/02/2023 Até 22/03/2023

## Processo N.:

Nome: (117302/2) JAQUELINE FERNANDES SOUZA  
Cargo/Função: (9200) ESCRIVAO DE POLICIA/LC318/407  
Un. Adm: (176818) DEL REG DE CUIABA  
A Partir de: 31/01/2023 Até31/03/2023

## Processo N.:

Nome: (97533/1) JOAO EDUARDO SAMPAIO DE ALENCAR  
Cargo/Função: (2348) DELEGADO DE POLICIA  
Un. Adm: (212776) 1 DEL DE POLICIA DE CUIABA  
A Partir de: 11/01/2023 Até11/03/2023

## Processo N.:

Nome: (95700/1) LUIZ VITOR DA SILVA NETO  
Cargo/Função: (9200) ESCRIVAO DE POLICIA/LC318/407  
Un. Adm: (133124) DEL ESP DO MEIO AMBIENTE  
A Partir de: 13/02/2023 Até19/02/2023

## Processo N.:

Nome: (233550/1) MARIA ANTONIA DA SILVA BISPO  
Cargo/Função: (5365) TECNICO ADMINISTRATIVO L 10052  
Un. Adm: (180866) GER DE PROVIMENTO MANUTENCAO E  
MONITORAMENTO  
A Partir de: 15/02/2023 Até18/02/2023

PUBLICADA, REGISTRADA, CUMpra-SE.  
Cuiabá-MT, 02 de Março de 2023.  
Daniela Silveira Maidel  
Delegada Geral da Polícia Judiciária Civil

BOLETIM DE PESSOAL/PJC/00140/2023

DE: 03/03/2023

O(A) Delegada Geral da Polícia Judiciária Civil no uso de suas atribuições que lhes são conferidas por lei,

Resolve: CONCEDER

Evento: LICENCA PATERNIDADE

## Processo N.:

Nome: (97514/1) ILDO RUFINO  
Cargo/Função: (9175) INVESTIGADOR DE POLICIA/LC344/407  
Un. Adm: (177563) DEL DE POLICIA DE LUCAS DO RIO VERDE  
A Partir de: 17/02/2023 Até21/02/2023

PUBLICADA, REGISTRADA, CUMpra-SE.  
Cuiabá-MT, 02 de Março de 2023.  
Daniela Silveira Maidel  
Delegada Geral da Polícia Judiciária Civil

BOLETIM DE PESSOAL/PJC/00141/2023

DE: 03/03/2023

O(A) Delegada Geral da Polícia Judiciária Civil no uso de suas atribuições que lhes são conferidas por lei,

Resolve: CONCEDER

Evento: LICENCA A GESTANTE

## Processo N.:

Nome: (259666/1) DANIELA WINGERT BOGO  
Cargo/Função: (9200) ESCRIVAO DE POLICIA/LC318/407  
Un. Adm: (134104) DEL ESP DE DEFESA DA MULHER  
RONDONOPOLIS  
A Partir de: 23/02/2023 Até21/08/2023

## Processo N.:

Nome: (259739/1) HELLEN CRISTINA CAPISTRANO AMORIM DE OLIVEIRA  
Cargo/Função: (9200) ESCRIVAO DE POLICIA/LC318/407  
Un. Adm: (222305) CENTRAL DE FLAGRANTES DE CUIABA  
PLANTAO  
A Partir de: 10/02/2023 Até08/08/2023

PUBLICADA, REGISTRADA, CUMpra-SE.  
Cuiabá-MT, 02 de Março de 2023.  
Daniela Silveira Maidel  
Delegada Geral da Polícia Judiciária Civil

## PMMT

## POLÍCIA MILITAR

BOLETIM DE PESSOAL/PM MT/00010/2023

DE: 03/03/2023

O(A) Comandante Geral da PM-MT no uso de suas atribuições que lhes são conferidas por lei,

Resolve: DEFERIR

Evento: LICENCA PARA TRATAMENTO DE SAUDE

## Processo N.:

Nome: (229888/1) FERNANDO SILVA ZEQUINI  
Cargo/Função: (8895) CABO LC 541/2014  
Un. Adm: (169242) CMDO ESPECIALIZADO  
A Partir de: 21/11/2021 Até27/11/2021

PUBLICADA, REGISTRADA, CUMpra-SE.  
Cuiabá-MT, 02 de Março de 2023.  
CEL. PM Alexandre Correa Mendes  
Comandante Geral da PM-MT

BOLETIM DE PESSOAL/PM/00096/2023

DE: 03/03/2023

O(A) Comandante Geral da PM-MT no uso de suas atribuições que lhes são conferidas por lei,

Resolve: DEFERIR

Evento: LICENCA PARA TRATAMENTO DE SAUDE

## Processo N.:

Nome: (258758/1) ALAN CARVALHO DA SILVA  
Cargo/Função: (8909) SOLDADO LC 541/2014  
Un. Adm: (219703) 1ºPEL PM DE BRASNORTE  
A Partir de: 12/11/2022 Até20/11/2022

## Processo N.:

Nome: (230072/1) ANDRE CARLOS LUCIANO DO NASCIMENTO  
Cargo/Função: (8895) CABO LC 541/2014  
Un. Adm: (221031) REG DE POLICIAMENTO MONTADO  
A Partir de: 07/02/2023 Até08/03/2023

## Processo N.:

Nome: (112175/1) ANDRE LUIZ FRANCA DA CONCEICAO  
Cargo/Função: (2226) TERCEIRO SARGENTO LC 541/2014  
Un. Adm: (218723) 1 COMANDO REGIONAL CUIABA  
A Partir de: 16/02/2023 Até22/02/2023

## Processo N.:

Nome: (82593/7) ARYELMA CRISTINA SILVA DE FIGUEIREDO  
Cargo/Função: (2226) TERCEIRO SARGENTO LC 541/2014  
Un. Adm: (219207) 4 BATALHAO DE PM SEDE VARZEA GRANDE  
A Partir de: 03/02/2023 Até03/04/2023

## Processo N.:

Nome: (266544/1) EDNILTON RAFAEL SANTOS COSTA  
Cargo/Função: (8909) SOLDADO LC 541/2014  
Un. Adm: (219495) 11 BAT DE PM SEDE SINOP  
A Partir de: 07/02/2023 Até08/03/2023

## Processo N.:

Nome: (90902/1) ELLENE LAURA KROPIEC  
Cargo/Função: (2218) SEGUNDO SARGENTO LC 541/2014  
Un. Adm: (219142) 3 CIA INDEP DE PM SEDE STO ANTONIO DO LEVERGER  
A Partir de: 09/02/2023 Até09/04/2023

## Processo N.:

Nome: (100813/1) EVANDRA CAROLINE TAQUES SENDERSKI  
Cargo/Função: (2102) TENENTE CORONEL LC 541/2014  
Un. Adm: (218421) DIR DE GESTAO DE PESSOAS  
A Partir de: 13/02/2023 Até13/05/2023

## Processo N.:

Nome: (98621/1) FERNANDO ALEX DA SILVA  
Cargo/Função: (2218) SEGUNDO SARGENTO LC 541/2014  
Un. Adm: (219878) BOPE SEDE CUIABA  
A Partir de: 14/02/2023 Até28/02/2023

Processo N.:  
 Nome: (231777/1) GREGORIO RAMOS LOBO  
 Cargo/Função: (8895) CABO LC 541/2014  
 Un. Adm: (221031) REG DE POLICIAMENTO MONTADO  
 A Partir de: 25/01/2023 Até19/02/2023

Processo N.:  
 Nome: (99009/1) HANDERSON MARCELLO ZARK REIS  
 Cargo/Função: (2226) TERCEIRO SARGENTO LC 541/2014  
 Un. Adm: (218731) 1 BATALHAO DE POLICIA MILITAR SEDE  
 PORTO  
 A Partir de: 14/02/2023 Até24/04/2023

Processo N.:  
 Nome: (118475/1) JACKELINE BARBOSA  
 Cargo/Função: (2226) TERCEIRO SARGENTO LC 541/2014  
 Un. Adm: (218790) 3 BATALHAO DE POLICIA MILITAR SEDE CPA  
 A Partir de: 12/02/2023 Até16/02/2023

Processo N.:  
 Nome: (267206/1) JOHAN RODRIGUES LACERDA  
 Cargo/Função: (8909) SOLDADO LC 541/2014  
 Un. Adm: (218723) 1 COMANDO REGIONAL CUIABA  
 A Partir de: 10/02/2023 Até11/03/2023

Processo N.:  
 Nome: (110939/1) JOSEMY BRITO DA SILVA  
 Cargo/Função: (2226) TERCEIRO SARGENTO LC 541/2014  
 Un. Adm: (219690) 3 CIA PM DE PARANATINGA  
 A Partir de: 19/02/2023 Até05/03/2023

Processo N.:  
 Nome: (72488/1) LUIZ ANTONIO DA SILVA  
 Cargo/Função: (2196) SUB-TENENTE LC 541/2014  
 Un. Adm: (221953) 7 CIA INDEPENDENTE DE PM JACIARA  
 A Partir de: 24/02/2023 Até25/03/2023

Processo N.:  
 Nome: (229589/1) PABLO AIRTON DE BARROS WILMANN  
 Cargo/Função: (8895) CABO LC 541/2014  
 Un. Adm: (219347) 25 BAT DE POL MIL SEDE CRISTO REI  
 VARZEA GRANDE  
 A Partir de: 16/02/2023 Até16/04/2023

Processo N.:  
 Nome: (102882/1) PAULO HENRIQUE FELIX MARTINS  
 Cargo/Função: (2226) TERCEIRO SARGENTO LC 541/2014  
 Un. Adm: (218731) 1 BATALHAO DE POLICIA MILITAR SEDE  
 PORTO  
 A Partir de: 31/01/2023 Até16/03/2023

PUBLICADA, REGISTRADA, CUMPRÁ-SE.  
 Cuiabá-MT, 02 de Março de 2023.  
 CEL. PM Alexandre Correa Mendes  
 Comandante Geral da PM-MT

BOLETIM DE PESSOAL/PM/00097/2023 DE: 03/03/2023

O(A) Comandante Geral da PM-MT no uso de suas atribuições que lhes são conferidas por lei,

Resolve: DEFERIR  
 Evento: READAPTAÇÃO DE FUNÇÃO

Processo N.:  
 Nome: (110737/1) LAURO ROBERTO DE FIGUEIREDO  
 Un. Adm: (220434) BAT DE PM DE PROTECAO AMBIENTAL  
 A Partir de: 06/09/2022 Até04/03/2023

PUBLICADA, REGISTRADA, CUMPRÁ-SE.  
 Cuiabá-MT, 02 de Março de 2023.  
 CEL. PM Alexandre Correa Mendes  
 Comandante Geral da PM-MT

## CBM

### CORPO DE BOMBEIROS MILITAR

BOLETIM DE PESSOAL/CBM/00050/2023 DE: 03/03/2023

O(A) Comandante Geral do CBM-MT no uso de suas atribuições que lhes são conferidas por lei,

Resolve: DEFERIR  
 Evento: LICENÇA PARA TRATAMENTO DE SAUDE

Processo N.:  
 Nome: (229783/1) ELISEU RODRIGUES FERREIRA  
 Cargo/Função: (2218) SEGUNDO SARGENTO LC 541/2014  
 Un. Adm: (170925) POLO VARZEA GRANDE  
 A Partir de: 16/02/2023 Até20/02/2023

PUBLICADA, REGISTRADA, CUMPRÁ-SE.  
 Cuiabá-MT, 02 de Março de 2023.  
 CEL. BM Alessandro Borges Ferreira  
 Comandante Geral do CBM-MT

## POLITEC

### PERÍCIA OFICIAL E IDENTIFICAÇÃO TÉCNICA

PORTARIA/POLITEC/00040/2023 DE: 03/03/2023

O(A) Diretor Geral da POLITEC no uso de suas atribuições que lhes são conferidas por lei,

Resolve: RETIFICAR  
 Evento: DESIGNAÇÃO EM SUBSTITUIÇÃO CARGO EM COMISSÃO/  
 FUNÇÃO

Processo N.:  
 Nome: (234410/2) REINALDO HIROSHI DOS SANTOS  
 A Partir de: 24/11/2022 Até 02/12/2022  
 Cargo/Função: (11685) FUNCAO DGA 8 LC/266  
 Substituído: (255295/1) JOSE ROQUE ARFELI JUNIOR  
 Un. Adm: (159034) GER DE PERICIAS DE BALISTICA

PUBLICADA, REGISTRADA, CUMPRÁ-SE.  
 Cuiabá-MT, 02 de Março de 2023.  
 Rubens Sadao Okada  
 Diretor Geral da POLITEC

BOLETIM DE PESSOAL/POLITEC/00140/2023 DE: 03/03/2023

O(A) Diretor Geral da POLITEC no uso de suas atribuições que lhes são conferidas por lei,

Resolve: REMOVER  
 Evento: Remoção Interna de Ofício

Processo N.:  
 Nome: (285691/1) ELIETE RODRIGUES DE OLIVEIRA  
 Cargo/Função: (10979) PAPILOSCOPISTA  
 Para Un. Adm: (159310) GER DE PLANTAO INTEGRADO  
 A Partir de: 27/12/2022

PUBLICADA, REGISTRADA, CUMPRÁ-SE.  
 Cuiabá-MT, 02 de Março de 2023.  
 Rubens Sadao Okada  
 Diretor Geral da POLITEC

BOLETIM DE PESSOAL/POLITEC/00141/2023 DE: 03/03/2023

O(A) Diretor Geral da POLITEC no uso de suas atribuições que lhes são conferidas por lei,

Resolve: CONCEDER  
 Evento: ADICIONAL NOTURNO

Processo N.: JAN  
 Nome: (258422/1) MAIRA PRAEIRO CARVALHO  
 Cargo/Função: (10910) PERITO OFICIAL CRIMINAL  
 Un. Adm: (159115) GER DE PERICIAS EM MORTES VIOLENTAS  
 A Partir de: 01/01/2023 Até 01/01/2023

Processo N.: JAN  
 Nome: (107368/1) MANOEL MESSIAS DIAS PEREIRA  
 Cargo/Função: (10910) PERITO OFICIAL CRIMINAL  
 Un. Adm: (159115) GER DE PERICIAS EM MORTES VIOLENTAS  
 A Partir de: 01/01/2023 Até 01/01/2023

PUBLICADA, REGISTRADA, CUMPRÁ-SE.  
 Cuiabá-MT, 02 de Março de 2023.  
 Rubens Sadao Okada  
 Diretor Geral da POLITEC

BOLETIM DE PESSOAL/POLITEC/00142/2023 DE: 03/03/2023

O(A) Diretor Geral da POLITEC no uso de suas atribuições que lhes são conferidas por lei,

Resolve: RETIFICAR  
 Evento: ADICIONAL NOTURNO

Processo N.: NOV  
 Nome: (321203/1) CATARINE FALCI DE OLIVEIRA ANTUNES MACIEL  
 Cargo/Função: (10928) PERITO OFICIAL MEDICO LEGISTA  
 Un. Adm: (159557) COORD REGIONAL DA POLITEC DE SINOP  
 A Partir de: 01/11/2022 Até 01/11/2022

Processo N.: JAN

Nome: (60496/4) LUIS PAOLI SCHIFFINO GOMEZ  
Cargo/Função: (11665) FUNCAO DGA 10 LC/266  
Un. Adm: (158950) UNID DE ASSESSORIA  
A Partir de: 01/01/2023 Até 01/01/2023

PUBLICADA, REGISTRADA, CUMPRÁ-SE.  
Cuiabá-MT, 02 de Março de 2023.  
Rubens Sadao Okada  
Diretor Geral da POLITEC

BOLETIM DE PESSOAL/POLITEC/00143/2023 DE: 03/03/2023

O(A) Diretor Geral da POLITEC no uso de suas atribuições que lhes são conferidas por lei,

Resolve: DEFERIR  
Evento: LICENCA PARA TRATAMENTO DE SAUDE

Processo N.:

Nome: (286084/1) MARINA TORRACCA PLA LEVY  
Cargo/Função: (10987) TECNICO DE NECROPSIA  
Un. Adm: (159204) GER DE NECROPSIA  
A Partir de: 13/02/2023 Até11/03/2023

PUBLICADA, REGISTRADA, CUMPRÁ-SE.  
Cuiabá-MT, 02 de Março de 2023.  
Rubens Sadao Okada  
Diretor Geral da POLITEC

BOLETIM DE PESSOAL/POLITEC/00144/2023 DE: 03/03/2023

O(A) Diretor Geral da POLITEC no uso de suas atribuições que lhes são conferidas por lei,

Resolve: DEFERIR  
Evento: LICENCA PARA TRATAMENTO DE SAUDE

Processo N.:

Nome: (308827/1) LARISSA MUNDO SILVA PACHECO  
Cargo/Função: (15003) ESTAGIARIOS NIVEL SUPERIOR  
Un. Adm: (159301) COORD DE IDENTIFICACAO CRIMINAL  
A Partir de: 20/12/2022 Até24/12/2022

PUBLICADA, REGISTRADA, CUMPRÁ-SE.  
Cuiabá-MT, 02 de Março de 2023.  
Rubens Sadao Okada  
Diretor Geral da POLITEC

BOLETIM DE PESSOAL/POLITEC/00145/2023 DE: 03/03/2023

O(A) Diretor Geral da POLITEC no uso de suas atribuições que lhes são conferidas por lei,

Resolve: DEFERIR  
Evento: LICENCA PREMIO - GOZO

Processo N.:

Nome: (233632/1) FLAVIA GABRIELA SAAD GUIRRA  
Cargo/Função: (5349) ANALISTA ADMINISTRATIVO L 10052  
Quinquênio de Referência: 27/05/2016 Ate 26/05/2021  
A Partir de: 03/04/2023 Até12/04/2023

Processo N.:

Nome: (229252/1) FLAVIO HENRIQUE OLIVEIRA  
Cargo/Função: (10910) PERITO OFICIAL CRIMINAL  
Quinquênio de Referência: 22/03/2011 Ate 21/03/2016  
A Partir de: 22/03/2023 Até31/03/2023

Processo N.:

Nome: (126915/2) LETICIA BARBOSA FRANCA  
Cargo/Função: (10928) PERITO OFICIAL MEDICO LEGISTA  
Quinquênio de Referência: 03/06/2014 Ate 02/06/2019  
A Partir de: 12/10/2023 Até26/10/2023

Processo N.:

Nome: (37735/10) PAULO ROBERTO CORREIA  
Cargo/Função: (10910) PERITO OFICIAL CRIMINAL  
Quinquênio de Referência: 21/06/2011 Ate 20/06/2016  
A Partir de: 17/03/2023 Até15/04/2023

Processo N.:

Nome: (58165/1) VALTER FERRARI CASTRO  
Cargo/Função: (10987) TECNICO DE NECROPSIA  
Quinquênio de Referência: 05/09/2005 Ate 04/09/2010  
A Partir de: 01/11/2023 Até30/11/2023

Processo N.:

Nome: (58165/1) VALTER FERRARI CASTRO  
Cargo/Função: (10987) TECNICO DE NECROPSIA  
Quinquênio de Referência: 05/09/2005 Ate 04/09/2010  
A Partir de: 01/01/2024 Até30/01/2024

PUBLICADA, REGISTRADA, CUMPRÁ-SE.  
Cuiabá-MT, 02 de Março de 2023.  
Rubens Sadao Okada  
Diretor Geral da POLITEC

BOLETIM DE PESSOAL/POLITEC/00146/2023 DE: 03/03/2023

O(A) Diretor Geral da POLITEC no uso de suas atribuições que lhes são conferidas por lei,

Resolve: RETIFICAR  
Evento: LICENCA PREMIO - GOZO

Processo N.:

Nome: (17271/1) VICTOR BRAGA MELLO  
Cargo/Função: (10979) PAPILOSCOPISTA  
Quinquênio de Referência: 24/05/1994 Ate 23/05/1999  
A Partir de: 04/07/2000 Até02/08/2000

PUBLICADA, REGISTRADA, CUMPRÁ-SE.  
Cuiabá-MT, 02 de Março de 2023.  
Rubens Sadao Okada  
Diretor Geral da POLITEC

**SEDUC****SECRETARIA DE ESTADO DE EDUCAÇÃO**

PORTARIA/SEDUC/00137/2023 DE: 03/03/2023

O(A) Secretário de Estado de Educação no uso de suas atribuições que lhes são conferidas por lei,

Resolve: DESIGNAR  
Evento: DESIGNAÇÃO P.E.B

Processo N.: 1000004172796

Nome: (226452/1) CLAUDIA LUCIA PINTO  
Cargo/Função: (4731) TEC ADM EDUC PROFISSIONALIZADO-30  
Para: (016179) E E BENEDITO CESARIO DA CRUZ  
A Partir de: 13/01/2023 Até12/04/2023

Processo N.: 1000004175396

Nome: (287083/1) MIRIAM PAULA NUNES DE AGUIAR ESTEVES  
Cargo/Função: (3441) PROFESSOR EDUC. BASICA  
Para: (215406) COORD DE GESTAO PEDAGOGICA  
A Partir de: 14/02/2023 Até31/12/2023

Processo N.: 1000004172824

Nome: (130944/38) ROSENIL GONCALINA DOS REIS E SILVA  
Cargo/Função: (3441) PROFESSOR EDUC. BASICA  
Para: (197297) E E MIL TIRAD SOL PM ADRIANA M RAMOS  
A Partir de: 01/02/2023 Até31/07/2023

Processo N.: 1000004175319

Nome: (67420/5) ROZILENE DA COSTA BATISTA RODRIGUES  
Cargo/Função: (3441) PROFESSOR EDUC. BASICA  
Para: (215163) COORD DE GESTAO PEDAGOGICA  
A Partir de: 13/02/2023 Até31/12/2023

PUBLICADA, REGISTRADA, CUMPRÁ-SE.  
Cuiabá-MT, 02 de Março de 2023.  
Alan Resende Porto  
Secretário de Estado de Educação



PORTARIA/SEDUC/00138/2023

DE: 03/03/2023

O(A) Secretário de Estado de Educação no uso de suas atribuições que lhes são conferidas por lei,

Resolve: DESIGNAR

Evento: Designação de Função/Função de Confiança

Processo N.: 1000004163165

Nome: (139900/2) ADRIANO SEBASTIAO LUCAS SANTOS

Cargo/Função: (10898) DIRETOR DE ESCOLA - DIRETOR DE ESCOLA

Un. Adm: (010707) E E MARCELINA DE CAMPOS

A Partir de: 18/01/2023 Até31/12/2023

Processo N.: 1000004172721

Nome: (287633/1) ANA LUCIA TELES DA SILVA

Cargo/Função: (3689) DIRETOR DE ESCOLA/FDE - DIRETOR DE ESCOLA

Un. Adm: (016080) E E DOM AQUINO

A Partir de: 17/11/2022 Até31/12/2022

Processo N.: 1000004175454

Nome: (226452/1) CLAUDIA LUCIA PINTO

Cargo/Função: (3697) SECRETARIO DE ESCOLA/FDE - SECRETARIO DE ESCOLA

Un. Adm: (016179) E E BENEDITO CESARIO DA CRUZ

A Partir de: 13/01/2023 Até12/04/2023

Processo N.: 1000004172892

Nome: (30840/1) CLEONICE FERREIRA DA SILVA AMORIM

Cargo/Função: (9903) COORDENADOR PEDAGOGICO/FDE - COORD. PEDAGOGICO

Un. Adm: (176664) E E 12 DE OUTUBRO

A Partir de: 18/01/2023 Até20/12/2023

Processo N.: 1000004172980

Nome: (128899/23) FABRICIA BARCELOS DE SOUZA

Cargo/Função: (9903) COORDENADOR PEDAGOGICO/FDE - COORD. PEDAGOGICO

Un. Adm: (045055) E E ARGEU AUGUSTO DE MORAES

A Partir de: 18/01/2023 Até20/12/2023

Processo N.: 1000004172829

Nome: (68100/4) GREGORIO PEREIRA LEITE

Cargo/Função: (9903) COORDENADOR PEDAGOGICO/FDE - COORD. PEDAGOGICO

Un. Adm: (045780) E E CRIANCA CIDADADA

A Partir de: 18/01/2023 Até20/12/2023

Processo N.: 1000004172707

Nome: (34810/15) IRENA BOING PEREIRA

Cargo/Função: (3697) SECRETARIO DE ESCOLA/FDE - SECRETARIO DE ESCOLA

Un. Adm: (045047) E E OURO VERDE

A Partir de: 25/01/2023 Até31/12/2023

Processo N.: 1000004172748

Nome: (85930/1) JANE DA COSTA AMORIM

Cargo/Função: (3697) SECRETARIO DE ESCOLA/FDE - SECRETARIO DE ESCOLA

Un. Adm: (021687) E E PEDRO NECA

A Partir de: 13/01/2023 Até12/04/2023

Processo N.: 1000004175385

Nome: (289954/1) JAQUELINE PEREIRA BASTOS

Cargo/Função: (3697) SECRETARIO DE ESCOLA/FDE - SECRETARIO DE ESCOLA

Un. Adm: (013056) E E MARIO SPINELLI

A Partir de: 04/01/2023 Até31/12/2023

Processo N.: 1000004172174

Nome: (93892/2) JOAO ALMEIDA MATA

Cargo/Função: (3697) SECRETARIO DE ESCOLA/FDE - SECRETARIO DE ESCOLA

Un. Adm: (049883) E E ANDRE MAGGI

A Partir de: 13/01/2023 Até31/12/2023

Processo N.: 1000004172878

Nome: (140171/1) JULIANA ALVES PEREIRA CAPANEMA

Cargo/Função: (9903) COORDENADOR PEDAGOGICO/FDE - COORD. PEDAGOGICO

Un. Adm: (159700) E E ANTONIO ALVES DIAS

A Partir de: 01/02/2023 Até20/12/2023

Processo N.: 1000004172714

Nome: (68702/4) KEILE EDUARDO PASSOS

Cargo/Função: (3697) SECRETARIO DE ESCOLA/FDE - SECRETARIO DE ESCOLA

Un. Adm: (016578) E E JOAQUIM AUGUSTO C MARQUES

A Partir de: 13/01/2023 Até12/04/2023

Processo N.: 1000004172717

Nome: (238706/32) LUIZ ROBERTO CHIALLE ALVORADO

Cargo/Função: (3697) SECRETARIO DE ESCOLA/FDE - SECRETARIO DE ESCOLA

Un. Adm: (016608) E E SEN TEOTONIO VILELA

A Partir de: 13/01/2023 Até12/04/2023

Processo N.: 1000004172754

Nome: (28853/3) MARCIA MENDES ROSSI RIBEIRO

Cargo/Função: (3697) SECRETARIO DE ESCOLA/FDE - SECRETARIO DE ESCOLA

Un. Adm: (015229) E E MARECHAL RONDON

A Partir de: 13/01/2023 Até12/04/2023

Processo N.: 1000004172732

Nome: (287345/1) MARCIA REGINA DE SOUZA

Cargo/Função: (3697) SECRETARIO DE ESCOLA/FDE - SECRETARIO DE ESCOLA

Un. Adm: (011681) E E DR JOSE RODRIGUES FONTES

A Partir de: 13/01/2023 Até12/04/2023

Processo N.: 1000004175297

Nome: (290038/1) MARCOS PEREIRA DOS SANTOS

Cargo/Função: (3697) SECRETARIO DE ESCOLA/FDE - SECRETARIO DE ESCOLA

Un. Adm: (012300) E E MIGUEL BARACAT

A Partir de: 09/01/2023 Até23/05/2023

Processo N.: 1000004172002

Nome: (76456/5) MONICA VALERIA FERRARI SANTOS

Cargo/Função: (9903) COORDENADOR PEDAGOGICO/FDE - COORD. PEDAGOGICO

Un. Adm: (011886) E E DEP FRANCISCO E RANGEL TORRES

A Partir de: 18/01/2023 Até20/12/2023

Processo N.: 1000004172921

Nome: (38108/1) VALDELICE DE OLIVEIRA HOLANDA

Cargo/Função: (3689) DIRETOR DE ESCOLA/FDE - DIRETOR DE ESCOLA

Un. Adm: (012106) E E PROF ADALGISA DE BARROS

A Partir de: 03/02/2023 Até31/12/2023

Processo N.: 1000004175904

Nome: (79400/2) VILMA DE SOUZA RONDON

Cargo/Função: (3697) SECRETARIO DE ESCOLA/FDE - SECRETARIO DE ESCOLA

Un. Adm: (012440) E E VER AMARILIO GOMES DA SILVA

A Partir de: 09/02/2023 Até31/12/2023

Processo N.: 1000004175346

Nome: (302619/1) VITOR TAVARES MACHADO

Cargo/Função: (3689) DIRETOR DE ESCOLA/FDE - DIRETOR DE ESCOLA

Un. Adm: (060224) C E A D A PROF ARLETE P MIGUELETTI

A Partir de: 07/02/2023 Até31/12/2023

Processo N.: 1000004172779

Nome: (250429/1) VIVIANE DE OLIVEIRA ARAUJO

Cargo/Função: (3697) SECRETARIO DE ESCOLA/FDE - SECRETARIO DE ESCOLA

Un. Adm: (154687) E E MARIA EDUARDA PEREIRA SOLDERA

A Partir de: 13/01/2023 Até12/04/2023

PUBLICADA, REGISTRADA, CUMpra-SE.

Cuiabá-MT, 02 de Março de 2023.

Alan Resende Porto

Secretário de Estado de Educação

PORTARIA/SEDUC/00139/2023

DE: 03/03/2023

O(A) Secretário de Estado de Educação no uso de suas atribuições que lhes são conferidas por lei,

Resolve: AUTORIZAR

Evento: Aulas Adicionais SEDUC

Processo N.: 1000004154065

Nome: (92804/21) ANGELICA BORGES BITTENCOURT  
Cargo/Função:(3441) PROFESSOR EDUC. BASICA  
Un. Adm: (038806) E E ALVARINA ALVES DE FREITAS  
A Partir de: 06/02/2023 Até20/12/2023  
Qtde Horas: 2

Processo N.: 1000004141280

Nome: (116751/31) BENEDITO ARLINDO DE ARAUJO ALVES  
Cargo/Função:(3441) PROFESSOR EDUC. BASICA  
Un. Adm: (044954) E E PROF ANA TEREZA ALBERNAS  
A Partir de: 06/02/2023 Até20/12/2023  
Qtde Horas: 5

Processo N.: 1000004168135

Nome: (41115/5) CELSO MARTIN COSTIN  
Cargo/Função:(3441) PROFESSOR EDUC. BASICA  
Un. Adm: (016403) E E BAIRRO UNIAO  
A Partir de: 06/02/2023 Até20/12/2023  
Qtde Horas: 12

Processo N.: 1000004172266

Nome: (41115/5) CELSO MARTIN COSTIN  
Cargo/Função:(3441) PROFESSOR EDUC. BASICA  
Un. Adm: (016403) E E BAIRRO UNIAO  
A Partir de: 06/02/2023 Até20/12/2023  
Qtde Horas: 2

Processo N.: 1000004140540

Nome: (93675/14) DANIELA DOS SANTOS VARGAS  
Cargo/Função:(3441) PROFESSOR EDUC. BASICA  
Un. Adm: (009717) E E DR ESTEVAO ALVES CORREA  
A Partir de: 06/02/2023 Até20/12/2023  
Qtde Horas: 4

Processo N.: 1000004137306

Nome: (233021/9) EDILAINE FERREIRA LEAL  
Cargo/Função:(3441) PROFESSOR EDUC. BASICA  
Un. Adm: (014230) E E MARIA ESTHER PERES  
A Partir de: 06/02/2023 Até20/12/2023  
Qtde Horas: 9

Processo N.: 1000004156887

Nome: (205797/13) ELIANE FATIMA DOS REIS  
Cargo/Função:(3441) PROFESSOR EDUC. BASICA  
Un. Adm: (009717) E E DR ESTEVAO ALVES CORREA  
A Partir de: 06/02/2023 Até25/03/2023  
Qtde Horas: 8

Processo N.: 1000004168165

Nome: (46483/21) ELIZABETH DA SILVA MENDONCA  
Cargo/Função:(3441) PROFESSOR EDUC. BASICA  
Un. Adm: (013250) E E ENIO PIPINO  
A Partir de: 06/02/2023 Até20/12/2023  
Qtde Horas: 2

Processo N.: 1000004162350

Nome: (65941/12) FERNANDO BELFORT MATTOS  
Cargo/Função:(3441) PROFESSOR EDUC. BASICA  
Un. Adm: (010243) E E CEL RAFAEL DE SIQUEIRA  
A Partir de: 06/02/2023 Até20/12/2023  
Qtde Horas: 7

Processo N.: 1000004171424

Nome: (288943/1) FERNANDO RANGEL PINTO BARROS  
Cargo/Função:(3441) PROFESSOR EDUC. BASICA  
Un. Adm: (163554) E E RUI BARBOSA  
A Partir de: 06/02/2023 Até17/04/2023  
Qtde Horas: 2

Processo N.: 1000004152291

Nome: (129800/6) FRANCIMERY MORAIS DA SILVA MARREIRO  
Cargo/Função:(3441) PROFESSOR EDUC. BASICA  
Un. Adm: (077925) E E SANTA CRUZ  
A Partir de: 06/02/2023 Até20/12/2023  
Qtde Horas: 2

Processo N.: 1000004143431

Nome: (223040/23) GILVANI NASCIMENTO DE FREITAS  
Cargo/Função:(3441) PROFESSOR EDUC. BASICA  
Un. Adm: (061441) E E M TIRADENTES CEL PM JORGE L DE MAGALHAES  
A Partir de: 06/02/2023 Até20/12/2023  
Qtde Horas: 9

Processo N.: 1000004172592

Nome: (239401/10) HARRISON ALMEIDA MARTINS  
Cargo/Função:(3441) PROFESSOR EDUC. BASICA  
Un. Adm: (015865) E E 29 DE NOVEMBRO  
A Partir de: 06/02/2023 Até20/12/2023  
Qtde Horas: 6

Processo N.: 1000004167390

Nome: (242174/1) HUGO LORIANO VUERZLER  
Cargo/Função:(3441) PROFESSOR EDUC. BASICA  
Un. Adm: (010340) E E LICEU CUIABANO MARIA DE ARRUDA MULLER  
A Partir de: 06/02/2023 Até20/12/2023  
Qtde Horas: 17

Processo N.: 1000004159994

Nome: (292638/5) INGRID REGINA DA SILVA SANTOS  
Cargo/Função:(3441) PROFESSOR EDUC. BASICA  
Un. Adm: (212512) E E DES INT DA ED BAS PROF ALM DE AMOR SILVA  
A Partir de: 06/02/2023 Até20/12/2023  
Qtde Horas: 16

Processo N.: 1000004140587

Nome: (284516/6) JENIFER DA SILVA GAVILAN  
Cargo/Função:(3441) PROFESSOR EDUC. BASICA  
Un. Adm: (009717) E E DR ESTEVAO ALVES CORREA  
A Partir de: 06/02/2023 Até20/12/2023  
Qtde Horas: 3

Processo N.: 1000004140972

Nome: (287281/1) JESSICA SOUSA OLIVEIRA  
Cargo/Função:(3441) PROFESSOR EDUC. BASICA  
Un. Adm: (014230) E E MARIA ESTHER PERES  
A Partir de: 07/02/2023 Até20/12/2023  
Qtde Horas: 5

Processo N.: 1000004142073

Nome: (58682/8) JOAO JUSTINO DE ALBUQUERQUE FILHO  
Cargo/Função:(3441) PROFESSOR EDUC. BASICA  
Un. Adm: (009717) E E DR ESTEVAO ALVES CORREA  
A Partir de: 06/02/2023 Até20/12/2023  
Qtde Horas: 1

Processo N.: 1000004171043

Nome: (95071/26) JOMILDA MARIA DE ARAUJO SCHMITT  
Cargo/Função:(3441) PROFESSOR EDUC. BASICA  
Un. Adm: (014559) E E DR GUILHERME FREITAS ABREU LIMA  
A Partir de: 14/02/2023 Até20/12/2023  
Qtde Horas: 20

Processo N.: 1000004168275

Nome: (200313/8) JOSE HUMBERTO VERISSIMO ZUCHETTI  
Cargo/Função:(3441) PROFESSOR EDUC. BASICA  
Un. Adm: (016187) E E 12 DE OUTUBRO  
A Partir de: 06/02/2023 Até20/12/2023  
Qtde Horas: 10

Processo N.: 1000004172795

Nome: (274301/6) JULIO CONSTANTINO NETO  
Cargo/Função:(3441) PROFESSOR EDUC. BASICA  
Un. Adm: (011606) E E ONZE DE MARÇO  
A Partir de: 06/02/2023 Até20/12/2023  
Qtde Horas: 3

Processo N.: 1000004172701

Nome: (136684/4) LAIRTON JOSE FERST  
 Cargo/Função:(3441) PROFESSOR EDUC. BASICA  
 Un. Adm: (016411) E E 19 DE JULHO  
 A Partir de: 06/02/2023 Até20/12/2023  
 Qtde Horas: 12

Processo N.: 1000004142792

Nome: (290845/1) LAIS CAETANO LIRA  
 Cargo/Função:(3441) PROFESSOR EDUC. BASICA  
 Un. Adm: (015865) E E 29 DE NOVEMBRO  
 A Partir de: 06/02/2023 Até16/05/2023  
 Qtde Horas: 4

Processo N.: 1000004160067

Nome: (61056/3) LEODINEIA GISETE BOCATO  
 Cargo/Função:(3441) PROFESSOR EDUC. BASICA  
 Un. Adm: (014192) E E ANTONIO GOMES PRIMO  
 A Partir de: 06/02/2023 Até20/12/2023  
 Qtde Horas: 11

Processo N.: 1000004172731

Nome: (204377/14) LILIAN PATRICIA GOMES DA SILVA  
 Cargo/Função:(3441) PROFESSOR EDUC. BASICA  
 Un. Adm: (148113) E E CREMILDA DE OLIVEIRA VIANA  
 A Partir de: 01/03/2023 Até30/03/2023  
 Qtde Horas: 16

Processo N.: 1000004171414

Nome: (288903/1) LUKAS MAGNO BORGES  
 Cargo/Função:(3441) PROFESSOR EDUC. BASICA  
 Un. Adm: (163554) E E RUI BARBOSA  
 A Partir de: 06/02/2023 Até17/04/2023  
 Qtde Horas: 8

Processo N.: 1000004160047

Nome: (118235/36) LURDEVINA DE PAIVA  
 Cargo/Função:(3441) PROFESSOR EDUC. BASICA  
 Un. Adm: (014486) E E REGINA TENORIO OLIVEIRA  
 A Partir de: 06/02/2023 Até20/12/2023  
 Qtde Horas: 11

Processo N.: 1000004141719

Nome: (254624/31) LUZIA DA GUIA SOARES BARBOSA  
 Cargo/Função:(3441) PROFESSOR EDUC. BASICA  
 Un. Adm: (014206) E E ALEXANDRE QUIRINO SOUZA  
 A Partir de: 06/02/2023 Até20/12/2023  
 Qtde Horas: 8

Processo N.: 1000004133843

Nome: (36309/3) LUZIA SELMA NEVES  
 Cargo/Função:(3441) PROFESSOR EDUC. BASICA  
 Un. Adm: (009717) E E DR ESTEVAO ALVES CORREA  
 A Partir de: 06/02/2023 Até20/12/2023  
 Qtde Horas: 10

Processo N.: 1000004172836

Nome: (289900/1) MARCELO AUGUSTO DE ALMEIDA  
 Cargo/Função:(3441) PROFESSOR EDUC. BASICA  
 Un. Adm: (011606) E E ONZE DE MARCO  
 A Partir de: 06/02/2023 Até20/12/2023  
 Qtde Horas: 5

Processo N.: 1000004172412

Nome: (211876/47) MARCELO MONTEIRO  
 Cargo/Função:(3441) PROFESSOR EDUC. BASICA  
 Un. Adm: (016403) E E BAIRRO UNIAO  
 A Partir de: 09/02/2023 Até20/12/2023  
 Qtde Horas: 6

Processo N.: 1000004160271

Nome: (102888/24) MARCIA REGINA FERREIRA  
 Cargo/Função:(3441) PROFESSOR EDUC. BASICA  
 Un. Adm: (154040) E E ANDRE ANTONIO MAGGI  
 A Partir de: 06/02/2023 Até20/12/2023  
 Qtde Horas: 6

Processo N.: 1000004154790

Nome: (139825/18) MARIA APARECIDA RODRIGUES DOS SANTOS  
 SCHUTZE  
 Cargo/Função:(3441) PROFESSOR EDUC. BASICA  
 Un. Adm: (015547) E E DOM BOSCO  
 A Partir de: 06/02/2023 Até16/02/2023  
 Qtde Horas: 10

Processo N.: 1000004150008

Nome: (36830/28) MARIA ELENA FIOREZE  
 Cargo/Função:(3441) PROFESSOR EDUC. BASICA  
 Un. Adm: (015873) E E 13 DE MAIO  
 A Partir de: 22/02/2023 Até08/03/2023  
 Qtde Horas: 10

Processo N.: 1000004169401

Nome: (141701/10) MARIA NELI BARRETO  
 Cargo/Função:(3441) PROFESSOR EDUC. BASICA  
 Un. Adm: (016020) E E PROF JOAO BATISTA  
 A Partir de: 06/02/2023 Até20/12/2023  
 Qtde Horas: 1

Processo N.: 1000004138270

Nome: (276196/10) MARINA DE TOLEDO TOSE  
 Cargo/Função:(3441) PROFESSOR EDUC. BASICA  
 Un. Adm: (009717) E E DR ESTEVAO ALVES CORREA  
 A Partir de: 06/02/2023 Até20/12/2023  
 Qtde Horas: 10

Processo N.: 1000004153900

Nome: (211020/18) MARINALVA RAMALHO LEAL COUTO  
 Cargo/Função:(3441) PROFESSOR EDUC. BASICA  
 Un. Adm: (157260) E E COUTINHO UNIAO  
 A Partir de: 06/02/2023 Até20/12/2023  
 Qtde Horas: 10

Processo N.: 1000004169868

Nome: (237761/27) OLGA CECILIA MARIA BASILIO HERMANN  
 Cargo/Função:(3441) PROFESSOR EDUC. BASICA  
 Un. Adm: (197297) E E MIL TIRAD SOL PM ADRIANA M RAMOS  
 A Partir de: 06/02/2023 Até21/07/2023  
 Qtde Horas: 8

Processo N.: 1000004141111

Nome: (245042/44) RAYTIBY NATALIE CORDEIRO DA SILVA  
 Cargo/Função:(3441) PROFESSOR EDUC. BASICA  
 Un. Adm: (013056) E E MARIO SPINELLI  
 A Partir de: 17/10/2022 Até30/11/2022  
 Qtde Horas: 10

Processo N.: 1000004156962

Nome: (287238/1) REGIANE CRISTINA DA SILVA  
 Cargo/Função:(3441) PROFESSOR EDUC. BASICA  
 Un. Adm: (044954) E E PROF ANA TEREZA ALBERNAS  
 A Partir de: 06/02/2023 Até20/12/2023  
 Qtde Horas: 6

Processo N.: 1000004173023

Nome: (58976/3) RITA DE CASSIA CRUZ COELHO  
 Cargo/Função:(3441) PROFESSOR EDUC. BASICA  
 Un. Adm: (011606) E E ONZE DE MARCO  
 A Partir de: 06/02/2023 Até20/12/2023  
 Qtde Horas: 2

Processo N.: 1000004143798

Nome: (288200/1) RONILDO JOSE DE MIRANDA CORDEIRO  
 Cargo/Função:(3441) PROFESSOR EDUC. BASICA  
 Un. Adm: (012548) E E LEONIDAS DE MATOS  
 A Partir de: 06/02/2023 Até20/12/2023  
 Qtde Horas: 20

Processo N.: 1000004171524

Nome: (94697/21) ROSELY MARIA VIEIRA DE SOUZA ALMEIDA  
 Cargo/Função:(3441) PROFESSOR EDUC. BASICA  
 Un. Adm: (009520) E E ANDRE AVELINO RIBEIRO  
 A Partir de: 06/02/2023 Até20/12/2023  
 Qtde Horas: 2

Processo N.: 1000004156151

Nome: (302637/1) SAMUEL RIBEIRO LOPES  
 Cargo/Função:(3441) PROFESSOR EDUC. BASICA  
 Un. Adm: (016055) E E MADRE TARCILA  
 A Partir de: 06/02/2023 Até20/12/2023  
 Qtde Horas: 3

Processo N.: 1000004141264

Nome: (224796/8) SIMONE CRISTINA SILVA  
 Cargo/Função:(3441) PROFESSOR EDUC. BASICA  
 Un. Adm: (044954) E E PROF ANA TEREZA ALBERNAS  
 A Partir de: 06/02/2023 Até20/12/2023  
 Qtde Horas: 5

Processo N.: 1000004168229

Nome: (84761/14) SUELI TEIXEIRA

Cargo/Função:(3441) PROFESSOR EDUC. BASICA

Un. Adm: (172642) E E PROF ZENI VIEIRA

A Partir de: 24/02/2023 Até17/03/2023

Qtde Horas: 10

Processo N.: 1000004164230

Nome: (135909/9) WESLENE ROSA DE ALMEIDA

Cargo/Função:(3441) PROFESSOR EDUC. BASICA

Un. Adm: (011533) E E CEL JERONIMO GOMES SILVA

A Partir de: 10/10/2022 Até16/12/2022

Qtde Horas: 12

Processo N.: 1000004163288

Nome: (248954/44) WILLIAN SUARES

Cargo/Função:(3441) PROFESSOR EDUC. BASICA

Un. Adm: (014893) E E MILTON DA COSTA FERREIRA

A Partir de: 16/02/2023 Até18/03/2023

Qtde Horas: 1

PUBLICADA, REGISTRADA, CUMPRA-SE.

Cuiabá-MT, 02 de Março de 2023.

Alan Resende Porto

Secretário de Estado de Educação

PORTARIA/SEDUC/00140/2023

DE: 03/03/2023

O(A) Secretário de Estado de Educação no uso de suas atribuições que lhes são conferidas por lei,

Resolve: AUTORIZAR - SEDUC

Evento: Aulas Adicionais SEDUC

Processo N.: 1000004167089

Nome: (124025/7) ADELSON LINO POQUIVIQUI DA SILVA

Cargo/Função:(3441) PROFESSOR EDUC. BASICA

Un. Adm: (194565) E E GOVERNADOR JOSE FRAGELLI

A Partir de: 06/02/2023 Até20/12/2023

Qtde Horas: 10

Processo N.: 1000004143437

Nome: (39423/35) ADRIANA APARECIDA MARQUES DE ALMEIDA

Cargo/Função:(3441) PROFESSOR EDUC. BASICA

Un. Adm: (012556) E E SANTA CLAUDINA

A Partir de: 06/02/2023 Até20/12/2023

Qtde Horas: 20

Processo N.: 1000004059555

Nome: (75708/11) ADRIANA ESTER REICHERT PALU

Cargo/Função:(3441) PROFESSOR EDUC. BASICA

Un. Adm: (038598) E E IGNACIO SCHEVINSKI FILHO

A Partir de: 06/02/2023 Até20/12/2023

Qtde Horas: 6

Processo N.: 1000004167754

Nome: (70430/4) ADRIANA NEZEIR ALMEIDA

Cargo/Função:(3441) PROFESSOR EDUC. BASICA

Un. Adm: (009610) E E ANTONIO EPAMINONDAS

A Partir de: 06/02/2023 Até20/12/2023

Qtde Horas: 10

Processo N.: 1000004153129

Nome: (62234/60) AFONSO ABREU COUTINHO

Cargo/Função:(3441) PROFESSOR EDUC. BASICA

Un. Adm: (014214) E E 13 DE MAIO

A Partir de: 06/02/2023 Até20/12/2023

Qtde Horas: 1

Processo N.: 1000004137288

Nome: (287330/1) ALDRI FELIPE ASSUNCAO PANTOJA

Cargo/Função:(3441) PROFESSOR EDUC. BASICA

Un. Adm: (014230) E E MARIA ESTHER PERES

A Partir de: 07/02/2023 Até20/12/2023

Qtde Horas: 15

Processo N.: 1000004153714

Nome: (287330/1) ALDRI FELIPE ASSUNCAO PANTOJA

Cargo/Função:(3441) PROFESSOR EDUC. BASICA

Un. Adm: (014230) E E MARIA ESTHER PERES

A Partir de: 01/02/2023 Até24/07/2023

Qtde Horas: 4

Processo N.: 1000004167904

Nome: (234013/1) ALESSANDRA ANTONELLO MARTINS

Cargo/Função:(3441) PROFESSOR EDUC. BASICA

Un. Adm: (015962) E E JONAS LOPES DA SILVA

A Partir de: 06/02/2023 Até20/12/2023

Qtde Horas: 10

Processo N.: 1000004166395

Nome: (54762/4) ALICE ANETE DA SILVA SIQUEIRA

Cargo/Função:(3441) PROFESSOR EDUC. BASICA

Un. Adm: (173541) E E PROF ELIZABET EVANGELISTA PEREIRA

A Partir de: 06/02/2023 Até20/12/2023

Qtde Horas: 10

Processo N.: 1000004171147

Nome: (137028/16) ALISON MAURI WEIHS

Cargo/Função:(3441) PROFESSOR EDUC. BASICA

Un. Adm: (011967) E E PROF VANIL STABILITO

A Partir de: 06/02/2023 Até19/05/2023

Qtde Horas: 4

Processo N.: 1000004170701

Nome: (91458/47) ALMERINDO SEBASTIAO DA SILVA FILHO

Cargo/Função:(3441) PROFESSOR EDUC. BASICA

Un. Adm: (012629) E E CEL ANTONIO PAES DE BARROS

A Partir de: 06/02/2023 Até20/12/2023

Qtde Horas: 9

Processo N.: 1000004152414

Nome: (87907/5) ALVANI BATISTA DE ALMEIDA

Cargo/Função:(3441) PROFESSOR EDUC. BASICA

Un. Adm: (184152) E E JUAREZ RODRIGUES DOS ANJOS

A Partir de: 06/02/2023 Até20/12/2023

Qtde Horas: 4

Processo N.: 1000004166653

Nome: (51680/10) AMARILDO BERTASSO

Cargo/Função:(3441) PROFESSOR EDUC. BASICA

Un. Adm: (212440) E E DE DESENVOLV INTEG DA EDUC BAS

JOSE DIAS

A Partir de: 06/02/2023 Até20/12/2023

Qtde Horas: 10

Processo N.: 1000004163632

Nome: (253079/1) ANA LAURA DA SILVA MARTINS LOBO

Cargo/Função:(3441) PROFESSOR EDUC. BASICA

Un. Adm: (012700) E E EUCARIS NUNES DA CUNHA MORAES

A Partir de: 06/02/2023 Até20/12/2023

Qtde Horas: 3

Processo N.: 1000004165269

Nome: (105449/11) ANA MARIA MENDONCA FERREIRA DE SA

Cargo/Função:(3441) PROFESSOR EDUC. BASICA

Un. Adm: (156434) E E JOSE DOMINGOS FRAGA

A Partir de: 06/02/2023 Até20/12/2023

Qtde Horas: 6

Processo N.: 1000004172080

Nome: (70298/44) ANA MARIA SANTANA

Cargo/Função:(3441) PROFESSOR EDUC. BASICA

Un. Adm: (014419) E E PROF JULIETA XAVIER BORGES

A Partir de: 06/02/2023 Até20/12/2023

Qtde Horas: 10

Processo N.: 1000004171786

Nome: (222960/4) ANA PAULA FELIX

Cargo/Função:(3441) PROFESSOR EDUC. BASICA

Un. Adm: (044261) E E MARIA DA GLORIA VARGAS UCHOA

A Partir de: 06/02/2023 Até20/12/2023

Qtde Horas: 3

Processo N.: 1000004175511

Nome: (78820/22) ANA PAULA ROSSI RIBEIRO DE PAULA  
Cargo/Função:(3441) PROFESSOR EDUC. BASICA  
Un. Adm: (071773) E E PE ARLINDO IGNACIO DE OLIVEIRA  
A Partir de: 06/02/2023 Até20/12/2023  
Qtde Horas: 10

Processo N.: 1000004171481

Nome: (45151/26) ANADELMA MARQUES BORGES  
Cargo/Função:(3441) PROFESSOR EDUC. BASICA  
Un. Adm: (104248) E E JAIME VERISSIMO DE CAMPOS JR  
JAIMINHO  
A Partir de: 06/02/2023 Até20/12/2023  
Qtde Horas: 4

Processo N.: 1000004059186

Nome: (289565/1) ANAILDES QUEIROZ ROCHA  
Cargo/Função:(3441) PROFESSOR EDUC. BASICA  
Un. Adm: (011797) E E PROF ANA MARIA DAS GRACAS S  
NORONHA  
A Partir de: 06/02/2023 Até20/12/2023  
Qtde Horas: 6

Processo N.: 1000004169630

Nome: (290329/1) ANANDA MORALES DE SOUZA  
Cargo/Função:(3441) PROFESSOR EDUC. BASICA  
Un. Adm: (157236) E E PROF FRANCISCA DE SOUZA ALENCAR  
A Partir de: 06/02/2023 Até20/12/2023  
Qtde Horas: 2

Processo N.: 1000004164767

Nome: (137579/2) ANDERSON PERETTO  
Cargo/Função:(3441) PROFESSOR EDUC. BASICA  
Un. Adm: (013412) E E CEL ANTONIO PAES DE BARROS  
A Partir de: 06/02/2023 Até20/12/2023  
Qtde Horas: 10

Processo N.: 1000004171843

Nome: (239498/19) ANDERSON REGO DE SOUSA  
Cargo/Função:(3441) PROFESSOR EDUC. BASICA  
Un. Adm: (040118) E E JAYME VERISSIMO DE CAMPOS JUNIOR  
A Partir de: 22/02/2023 Até20/12/2023  
Qtde Horas: 3

Processo N.: 1000004071283

Nome: (120790/14) ANDRE DE LIMA PEREIRA  
Cargo/Função:(3441) PROFESSOR EDUC. BASICA  
Un. Adm: (014516) E E JOAQUIM A COSTA MARQUES  
A Partir de: 06/02/2023 Até20/12/2023  
Qtde Horas: 9

Processo N.: 1000004165240

Nome: (216533/16) ANDREIA APARECIDA MARTIN MALDONADO  
CONTREIRAS  
Cargo/Função:(3441) PROFESSOR EDUC. BASICA  
Un. Adm: (013331) E E ROSA DOS VENTOS  
A Partir de: 07/02/2023 Até17/02/2023  
Qtde Horas: 6

Processo N.: 1000004059844

Nome: (288484/1) ANDREIA BOENO DE LIMA  
Cargo/Função:(3441) PROFESSOR EDUC. BASICA  
Un. Adm: (013242) E E NILZA DE OLIVEIRA PIPINO  
A Partir de: 06/02/2023 Até20/12/2023  
Qtde Horas: 7

Processo N.: 1000004171818

Nome: (219773/60) ANDREIA CHERPINSKI  
Cargo/Função:(3441) PROFESSOR EDUC. BASICA  
Un. Adm: (157244) E E SIDNEY CESAR FUHR  
A Partir de: 06/02/2023 Até20/12/2023  
Qtde Horas: 3

Processo N.: 1000004058904

Nome: (69602/30) ANGELA CRISTINA CASSIANO CAMPOS  
Cargo/Função:(3441) PROFESSOR EDUC. BASICA  
Un. Adm: (124869) E E RENEE MENEZES  
A Partir de: 06/02/2023 Até20/12/2023  
Qtde Horas: 18

Processo N.: 1000004058982

Nome: (141657/11) ANGELA DA SILVA VIANA  
Cargo/Função:(3441) PROFESSOR EDUC. BASICA  
Un. Adm: (016519) E E 13 DE MAIO  
A Partir de: 06/02/2023 Até20/12/2023  
Qtde Horas: 10

Processo N.: 1000004167911

Nome: (268860/6) ANGELICA SILVA DE MATOS  
Cargo/Função:(3441) PROFESSOR EDUC. BASICA  
Un. Adm: (015962) E E JONAS LOPES DA SILVA  
A Partir de: 06/02/2023 Até20/12/2023  
Qtde Horas: 10

Processo N.: 1000004165010

Nome: (290061/1) ANNA CAROLINA DE ALMEIDA E SILVA  
Cargo/Função:(3441) PROFESSOR EDUC. BASICA  
Un. Adm: (009920) E E DJALMA FERREIRA DE SOUZA  
A Partir de: 06/02/2023 Até20/12/2023  
Qtde Horas: 10

Processo N.: 1000004071680

Nome: (127307/22) ANNA PATRICIA SILVA MACEDO  
Cargo/Função:(3441) PROFESSOR EDUC. BASICA  
Un. Adm: (014478) E E EVANG ASSEMBLEIA DE DEUS  
A Partir de: 06/02/2023 Até20/12/2023  
Qtde Horas: 10

Processo N.: 1000004059490

Nome: (288752/1) ANNE MEYRE FERREIRA DA SILVA  
Cargo/Função:(3441) PROFESSOR EDUC. BASICA  
Un. Adm: (011720) E E UNIAO E FORCA  
A Partir de: 06/02/2023 Até20/12/2023  
Qtde Horas: 10

Processo N.: 1000004127079

Nome: (48944/33) ANSELMO SANTOS DE ARRUDA  
Cargo/Função:(3441) PROFESSOR EDUC. BASICA  
Un. Adm: (012610) E E MARIA S PEIXOTO MOURA  
A Partir de: 06/02/2023 Até20/12/2023  
Qtde Horas: 10

Processo N.: 1000004161909

Nome: (129961/25) ANTONIO CELIO DA SILVA  
Cargo/Função:(3441) PROFESSOR EDUC. BASICA  
Un. Adm: (014150) E E SANTA TEREZINHA  
A Partir de: 06/02/2023 Até20/12/2023  
Qtde Horas: 2

Processo N.: 1000004175551

Nome: (57128/6) ANTONIO JOSE ALVES VIEIRA  
Cargo/Função:(3441) PROFESSOR EDUC. BASICA  
Un. Adm: (013609) E E PROF JURACY MACEDO  
A Partir de: 06/02/2023 Até20/12/2023  
Qtde Horas: 15

Processo N.: 1000004162593

Nome: (72867/15) APARECIDO ALVES FEITOSA  
Cargo/Função:(3441) PROFESSOR EDUC. BASICA  
Un. Adm: (015938) E E PEDRO ALBERTO TAYANO  
A Partir de: 06/02/2023 Até20/12/2023  
Qtde Horas: 1

Processo N.: 1000004171306

Nome: (72867/15) APARECIDO ALVES FEITOSA  
Cargo/Função:(3441) PROFESSOR EDUC. BASICA  
Un. Adm: (015938) E E PEDRO ALBERTO TAYANO  
A Partir de: 06/02/2023 Até20/12/2023  
Qtde Horas: 1

Processo N.: 1000004171799

Nome: (104847/17) ARGILENA CARDOSO AMARAL LEITE  
Cargo/Função:(3441) PROFESSOR EDUC. BASICA  
Un. Adm: (016314) E E 13 DE MAIO  
A Partir de: 14/02/2023 Até20/12/2023  
Qtde Horas: 9

Processo N.: 1000004059482

Nome: (101749/17) ARIOSVALDO BARBOSA NOVAIS  
Cargo/Função:(3441) PROFESSOR EDUC. BASICA  
Un. Adm: (212474) E E DES INT DA ED BAS BEN SANT DA SIL  
FREIRE  
A Partir de: 06/02/2023 Até20/12/2023  
Qtde Horas: 5

Processo N.: 1000004175507

Nome: (302667/1) ASHBEL PERRUT DOS SANTOS  
Cargo/Função:(3441) PROFESSOR EDUC. BASICA  
Un. Adm: (013145) E E D ROSA FRIGGER PIOVEZAN  
A Partir de: 06/02/2023 Até20/12/2023  
Qtde Horas: 1

Processo N.: 1000004157130

Nome: (94204/12) BENEDITA LUCIA DOS SANTOS  
Cargo/Função:(3441) PROFESSOR EDUC. BASICA  
Un. Adm: (023329) E E MALIK DIDIER NAMER ZAHAFI  
A Partir de: 06/02/2023 Até20/12/2023  
Qtde Horas: 11

Processo N.: 1000004165046

Nome: (130772/2) BENEDITA LUCIANA DE ARRUDA  
Cargo/Função:(3441) PROFESSOR EDUC. BASICA  
Un. Adm: (012610) E E MARIA S PEIXOTO MOURA  
A Partir de: 06/02/2023 Até20/12/2023  
Qtde Horas: 7

Processo N.: 1000004160884

Nome: (70446/17) BENILDE PEREIRA DE SOUZA  
Cargo/Função:(3441) PROFESSOR EDUC. BASICA  
Un. Adm: (212512) E E DES INT DA ED BAS PROF ALM DE AMOR  
SILVA  
A Partir de: 06/02/2023 Até20/12/2023  
Qtde Horas: 3

Processo N.: 1000004059292

Nome: (130113/8) BETHANIA FRANCO DA SILVA PAIXAO  
Cargo/Função:(3441) PROFESSOR EDUC. BASICA  
Un. Adm: (044954) E E PROF ANA TEREZA ALBERNAS  
A Partir de: 06/02/2023 Até20/12/2023  
Qtde Horas: 18

Processo N.: 1000004059615

Nome: (305258/1) BRUNO ARAUJO DA COSTA  
Cargo/Função:(3441) PROFESSOR EDUC. BASICA  
Un. Adm: (013307) E E NOSSA SENHORA DE LOURDES  
A Partir de: 06/02/2023 Até20/12/2023  
Qtde Horas: 18

Processo N.: 1000004168317

Nome: (64487/7) CARLOS BENEDITO PINTO  
Cargo/Função:(3441) PROFESSOR EDUC. BASICA  
Un. Adm: (012505) E E FAUSTINO DIAS AMORIM  
A Partir de: 06/02/2023 Até23/02/2023  
Qtde Horas: 5

Processo N.: 1000004165011

Nome: (120846/11) CARLOS EDUARDO DE ANDRADE MARCHI  
Cargo/Função:(3441) PROFESSOR EDUC. BASICA  
Un. Adm: (009920) E E DJALMA FERREIRA DE SOUZA  
A Partir de: 06/02/2023 Até20/12/2023  
Qtde Horas: 10

Processo N.: 1000004147090

Nome: (287884/1) CASSIO MOREIRA RODRIGUES  
Cargo/Função:(3441) PROFESSOR EDUC. BASICA  
Un. Adm: (012580) E E OSVALDITA ELIZA TEIXEIRA COUTO  
A Partir de: 06/02/2023 Até20/12/2023  
Qtde Horas: 20

Processo N.: 1000004166919

Nome: (75143/4) CELIA MONICA PINHEIRO ORMOND  
Cargo/Função:(3441) PROFESSOR EDUC. BASICA  
Un. Adm: (009857) E E FRANCISCO A FERREIRA MENDES  
A Partir de: 06/02/2023 Até20/12/2023  
Qtde Horas: 3

Processo N.: 1000004167759

Nome: (220315/3) CELIA ROSA TAQUES OLIVEIRA GOMES  
Cargo/Função:(3441) PROFESSOR EDUC. BASICA  
Un. Adm: (009610) E E ANTONIO EPAMINONDAS  
A Partir de: 06/02/2023 Até20/12/2023  
Qtde Horas: 10

Processo N.: 1000004172583

Nome: (32894/1) CERES DE MORAES GOMES  
Cargo/Função:(3441) PROFESSOR EDUC. BASICA  
Un. Adm: (012114) E E PEDRO GARDES  
A Partir de: 06/02/2023 Até20/12/2023  
Qtde Horas: 1

Processo N.: 1000004166950

Nome: (105028/25) CHRISTIANE CINTIA ROSA CARDOSO  
Cargo/Função:(3441) PROFESSOR EDUC. BASICA  
Un. Adm: (009857) E E FRANCISCO A FERREIRA MENDES  
A Partir de: 06/02/2023 Até20/12/2023  
Qtde Horas: 7

Processo N.: 1000004172933

Nome: (212569/11) CIBELLE BEARZI  
Cargo/Função:(3441) PROFESSOR EDUC. BASICA  
Un. Adm: (016500) E E MARIO SPINELLI  
A Partir de: 06/02/2023 Até20/12/2023  
Qtde Horas: 1

Processo N.: 1000004153450

Nome: (85724/7) CLAUDE BERNARDINO RODRIGUES  
Cargo/Função:(3441) PROFESSOR EDUC. BASICA  
Un. Adm: (015997) E E JADA TORRES  
A Partir de: 06/02/2023 Até20/12/2023  
Qtde Horas: 4

Processo N.: 1000004059342

Nome: (57989/33) CLAUDIA DE ARAUJO SILVA  
Cargo/Função:(3441) PROFESSOR EDUC. BASICA  
Un. Adm: (173770) E E JORGE AMADO  
A Partir de: 06/02/2023 Até20/12/2023  
Qtde Horas: 10

Processo N.: 1000004059309

Nome: (99491/39) CLAUDILEIA SILVA BARROS DA COSTA  
Cargo/Função:(3441) PROFESSOR EDUC. BASICA  
Un. Adm: (012548) E E LEONIDAS DE MATOS  
A Partir de: 06/02/2023 Até20/12/2023  
Qtde Horas: 4

Processo N.: 1000004135946

Nome: (86412/42) CLEIA SANTOS DO NASCIMENTO PINTO  
Cargo/Função:(3441) PROFESSOR EDUC. BASICA  
Un. Adm: (014206) E E ALEXANDRE QUIRINO SOUZA  
A Partir de: 06/02/2023 Até20/12/2023  
Qtde Horas: 2

Processo N.: 1000004059195

Nome: (116919/28) CLEITON DA SILVA LEITE  
Cargo/Função:(3441) PROFESSOR EDUC. BASICA  
Un. Adm: (011797) E E PROF ANA MARIA DAS GRACAS S  
NORONHA  
A Partir de: 06/02/2023 Até20/12/2023  
Qtde Horas: 8

Processo N.: 1000004166392

Nome: (201849/16) CLEYTON MARQUES CALDEIRA  
Cargo/Função:(3441) PROFESSOR EDUC. BASICA  
Un. Adm: (015253) E E LOURENCO PERUCHI  
A Partir de: 06/02/2023 Até20/12/2023  
Qtde Horas: 8

Processo N.: 1000004168485

Nome: (58041/6) CLOVIS CAPISTRANO DA PENHA  
Cargo/Função:(3441) PROFESSOR EDUC. BASICA  
Un. Adm: (009610) E E ANTONIO EPAMINONDAS  
A Partir de: 06/02/2023 Até20/12/2023  
Qtde Horas: 10

Processo N.: 1000004169847

Nome: (36337/48) CREOMAR MACEDO BARROSO  
Cargo/Função:(3441) PROFESSOR EDUC. BASICA  
Un. Adm: (013951) E E SENADOR FILINTO MULLER  
A Partir de: 06/02/2023 Até20/12/2023  
Qtde Horas: 10

Processo N.: 1000004171693

Nome: (99439/3) CREULEDI FERREIRA  
Cargo/Função:(3441) PROFESSOR EDUC. BASICA  
Un. Adm: (010154) E E ZELIA DA COSTA ALMEIDA  
A Partir de: 06/02/2023 Até20/12/2023  
Qtde Horas: 15

Processo N.: 1000004138670

Nome: (296123/1) CRISTIANE AUGUSTA PRATES  
Cargo/Função:(3441) PROFESSOR EDUC. BASICA  
Un. Adm: (038598) E E IGNACIO SCHEVINSKI FILHO  
A Partir de: 06/02/2023 Até20/12/2023  
Qtde Horas: 4

Processo N.: 1000004166411

Nome: (130939/63) CRISTIANE HERNANDES PIVOTTI MILLER  
Cargo/Função:(3441) PROFESSOR EDUC. BASICA  
Un. Adm: (015253) E E LOURENCO PERUCHI  
A Partir de: 06/02/2023 Até20/12/2023  
Qtde Horas: 9

Processo N.: 1000004167110

Nome: (126080/20) CRISTIANE MONTES DE NOVAIS  
Cargo/Função:(3441) PROFESSOR EDUC. BASICA  
Un. Adm: (009857) E E FRANCISCO A FERREIRA MENDES  
A Partir de: 06/02/2023 Até20/12/2023  
Qtde Horas: 10

Processo N.: 1000004059519

Nome: (288914/1) CRISTIANO CARVALHO DA SILVA  
Cargo/Função:(3441) PROFESSOR EDUC. BASICA  
Un. Adm: (014230) E E MARIA ESTHER PERES  
A Partir de: 06/02/2023 Até20/12/2023  
Qtde Horas: 3

Processo N.: 1000004137289

Nome: (288914/1) CRISTIANO CARVALHO DA SILVA  
Cargo/Função:(3441) PROFESSOR EDUC. BASICA  
Un. Adm: (014230) E E MARIA ESTHER PERES  
A Partir de: 07/02/2023 Até20/12/2023  
Qtde Horas: 15

Processo N.: 1000004137291

Nome: (288914/1) CRISTIANO CARVALHO DA SILVA  
Cargo/Função:(3441) PROFESSOR EDUC. BASICA  
Un. Adm: (014230) E E MARIA ESTHER PERES  
A Partir de: 07/02/2023 Até20/12/2023  
Qtde Horas: 2

Processo N.: 1000004175323

Nome: (86584/16) CRISTINA RODRIGUES DE LIMA  
Cargo/Função:(3441) PROFESSOR EDUC. BASICA  
Un. Adm: (014516) E E JOAQUIM A COSTA MARQUES  
A Partir de: 06/02/2023 Até20/12/2023  
Qtde Horas: 8

Processo N.: 1000004168486

Nome: (236406/2) CRISTINA SILVA BARBOSA  
Cargo/Função:(3441) PROFESSOR EDUC. BASICA  
Un. Adm: (194565) E E GOVERNADOR JOSE FRAGELLI  
A Partir de: 06/02/2023 Até20/12/2023  
Qtde Horas: 10

Processo N.: 1000004167214

Nome: (302618/1) DAIANA RODRIGUES DE SOUSA  
Cargo/Função:(3441) PROFESSOR EDUC. BASICA  
Un. Adm: (009911) E E PE JOAO PANAROTTO  
A Partir de: 06/02/2023 Até20/12/2023  
Qtde Horas: 10

Processo N.: 1000004059176

Nome: (129017/4) DAIANE CRISTINE GOMES GANEM FREY  
Cargo/Função:(3441) PROFESSOR EDUC. BASICA  
Un. Adm: (127701) E E MIL TIR SD PM ANTONIO EUSTAQUIO DE PAULA  
A Partir de: 06/02/2023 Até20/12/2023  
Qtde Horas: 15

Processo N.: 1000004162960

Nome: (221056/15) DAIANNY CRISTINA TINGO DE LIMA AVELINO VIEIRA  
Cargo/Função:(3441) PROFESSOR EDUC. BASICA  
Un. Adm: (021628) E E RODOLFO AUGUSTO T CURVO  
A Partir de: 06/02/2023 Até20/12/2023  
Qtde Horas: 20

Processo N.: 1000004059723

Nome: (29163/3) DALVA ELOISA PIERSANTE  
Cargo/Função:(3441) PROFESSOR EDUC. BASICA  
Un. Adm: (091448) E E PROF EDELI MANTOVANI  
A Partir de: 06/02/2023 Até20/12/2023  
Qtde Horas: 13

Processo N.: 1000004171473

Nome: (205453/5) DANIELA DA SILVA DE OLIVEIRA  
Cargo/Função:(3441) PROFESSOR EDUC. BASICA  
Un. Adm: (012335) E E PROF MARIA MACEDO RODRIGUES  
A Partir de: 06/02/2023 Até20/12/2023  
Qtde Horas: 5

Processo N.: 1000004167100

Nome: (35994/38) DANILO BENIGNO DE SOUZA  
Cargo/Função:(3441) PROFESSOR EDUC. BASICA  
Un. Adm: (009857) E E FRANCISCO A FERREIRA MENDES  
A Partir de: 06/02/2023 Até20/12/2023  
Qtde Horas: 10

Processo N.: 1000004160429

Nome: (286984/1) DANILO DE OLIVEIRA BRAGA  
Cargo/Função:(3441) PROFESSOR EDUC. BASICA  
Un. Adm: (015938) E E PEDRO ALBERTO TAYANO  
A Partir de: 06/02/2023 Até21/02/2023  
Qtde Horas: 12

Processo N.: 1000004172511

Nome: (286984/1) DANILO DE OLIVEIRA BRAGA  
Cargo/Função:(3441) PROFESSOR EDUC. BASICA  
Un. Adm: (015938) E E PEDRO ALBERTO TAYANO  
A Partir de: 22/02/2023 Até22/04/2023  
Qtde Horas: 12

Processo N.: 1000004167442

Nome: (85335/1) DAVI CARDOSO DE OLIVEIRA  
Cargo/Função:(3441) PROFESSOR EDUC. BASICA  
Un. Adm: (010359) E E JOSE DE MESQUITA  
A Partir de: 06/02/2023 Até20/12/2023  
Qtde Horas: 10

Processo N.: 1000004165133

Nome: (260029/14) DAYANNA ALVES DE SA DA COSTA  
Cargo/Função:(3441) PROFESSOR EDUC. BASICA  
Un. Adm: (184586) E E MANOEL DE BARROS  
A Partir de: 06/02/2023 Até20/12/2023  
Qtde Horas: 7

Processo N.: 1000004169567

Nome: (108544/6) DEBORAH LUIZA MOREIRA SANTANA SANTOS  
Cargo/Função:(3441) PROFESSOR EDUC. BASICA  
Un. Adm: (010502) E E AUREOLINA EUSTACIA RIBEIRO  
A Partir de: 06/02/2023 Até20/12/2023  
Qtde Horas: 10

Processo N.: 1000004165125

Nome: (136375/2) DEJELAINE ROBERTO DOS SANTOS  
Cargo/Função:(3441) PROFESSOR EDUC. BASICA  
Un. Adm: (010243) E E CEL RAFAEL DE SIQUEIRA  
A Partir de: 06/02/2023 Até20/12/2023  
Qtde Horas: 10

Processo N.: 1000004172070

Nome: (233237/3) DELCI LUCIA SCHMITZ  
Cargo/Função:(3441) PROFESSOR EDUC. BASICA  
Un. Adm: (011959) E E GONCALO BOTELHO DE CAMPOS  
A Partir de: 06/02/2023 Até20/12/2023  
Qtde Horas: 10

Processo N.: 1000004163025

Nome: (132505/8) DHIENE KELI CABRAL DE SOUZA  
Cargo/Função:(3441) PROFESSOR EDUC. BASICA  
Un. Adm: (014516) E E JOAQUIM A COSTA MARQUES  
A Partir de: 06/02/2023 Até20/12/2023  
Qtde Horas: 2

Processo N.: 1000004059326

Nome: (286450/1) DIANA DE SOUZA MOURA  
Cargo/Função:(3441) PROFESSOR EDUC. BASICA  
Un. Adm: (012548) E E LEONIDAS DE MATOS  
A Partir de: 06/02/2023 Até20/12/2023  
Qtde Horas: 10

Processo N.: 1000004166363

Nome: (82940/2) DIANA EVANGELISTA LEMES DE ALMEIDA  
Cargo/Função:(3441) PROFESSOR EDUC. BASICA  
Un. Adm: (049859) E E PROF ELIANE DIGIGOV SANTANA  
A Partir de: 06/02/2023 Até20/12/2023  
Qtde Horas: 4

Processo N.: 1000004167761

Nome: (288400/1) DIEGO AURELIANO DA SILVA  
Cargo/Função:(3441) PROFESSOR EDUC. BASICA  
Un. Adm: (023329) E E MALIK DIDIER NAMER ZAHAFI  
A Partir de: 06/02/2023 Até20/12/2023  
Qtde Horas: 10

Processo N.: 1000004169400

Nome: (116934/4) DIRCE CANDIA SENABIO  
Cargo/Função:(3441) PROFESSOR EDUC. BASICA  
Un. Adm: (045780) E E CRIANCA CIDADA  
A Partir de: 24/02/2023 Até20/12/2023  
Qtde Horas: 5

Processo N.: 1000004171388

Nome: (212611/15) DIRLEI LUIZ BRAGATTI  
Cargo/Função:(3441) PROFESSOR EDUC. BASICA  
Un. Adm: (097012) E E JOSE APARECIDO RIBEIRO  
A Partir de: 13/02/2023 Até20/12/2023  
Qtde Horas: 5

Processo N.: 1000004175341

Nome: (212611/15) DIRLEI LUIZ BRAGATTI  
Cargo/Função:(3441) PROFESSOR EDUC. BASICA  
Un. Adm: (097012) E E JOSE APARECIDO RIBEIRO  
A Partir de: 06/02/2023 Até02/04/2023  
Qtde Horas: 6

Processo N.: 1000004136756

Nome: (55303/14) DIVANEZ ALVES CORREIA  
Cargo/Função:(3441) PROFESSOR EDUC. BASICA  
Un. Adm: (014206) E E ALEXANDRE QUIRINO SOUZA  
A Partir de: 06/02/2023 Até20/12/2023  
Qtde Horas: 8

Processo N.: 1000004058840

Nome: (142320/2) DIVINO BATISTA ALVES ROSA  
Cargo/Função:(3441) PROFESSOR EDUC. BASICA  
Un. Adm: (013331) E E ROSA DOS VENTOS  
A Partir de: 06/02/2023 Até20/12/2023  
Qtde Horas: 8

Processo N.: 1000004140955

Nome: (233021/9) EDILAINE FERREIRA LEAL  
Cargo/Função:(3441) PROFESSOR EDUC. BASICA  
Un. Adm: (014230) E E MARIA ESTHER PERES  
A Partir de: 07/02/2023 Até20/12/2023  
Qtde Horas: 1

Processo N.: 1000004133658

Nome: (45378/33) EDINETE FERNANDES DE SOUZA  
Cargo/Função:(3441) PROFESSOR EDUC. BASICA  
Un. Adm: (015180) E E CEL ONDINO R LIMA  
A Partir de: 06/02/2023 Até20/12/2023  
Qtde Horas: 10

Processo N.: 1000004165207

Nome: (45378/33) EDINETE FERNANDES DE SOUZA  
Cargo/Função:(3441) PROFESSOR EDUC. BASICA  
Un. Adm: (015180) E E CEL ONDINO R LIMA  
A Partir de: 06/02/2023 Até20/12/2023  
Qtde Horas: 6

Processo N.: 1000004175484

Nome: (105119/30) EDIVANIA GRACIELA NEVES LIMA  
Cargo/Função:(3441) PROFESSOR EDUC. BASICA  
Un. Adm: (014516) E E JOAQUIM A COSTA MARQUES  
A Partir de: 06/02/2023 Até20/12/2023  
Qtde Horas: 13

Processo N.: 1000004171439

Nome: (87399/16) EDMILSON GUIMARAES DOS SANTOS  
Cargo/Função:(3441) PROFESSOR EDUC. BASICA  
Un. Adm: (068713) E E VANDERLEI CECATTO  
A Partir de: 06/02/2023 Até20/12/2023  
Qtde Horas: 14

Processo N.: 1000004059484

Nome: (276042/4) EDNA ALVES DOS SANTOS  
Cargo/Função:(3441) PROFESSOR EDUC. BASICA  
Un. Adm: (212474) E E DES INT DA ED BAS BEN SANT DA SIL  
FREIRE  
A Partir de: 06/02/2023 Até20/12/2023  
Qtde Horas: 4

Processo N.: 1000004165554

Nome: (245403/21) EDNEIA XAVIER DE LIMA  
Cargo/Função:(3441) PROFESSOR EDUC. BASICA  
Un. Adm: (016195) E E JOAO DE CAMPOS VIDAL  
A Partir de: 06/02/2023 Até20/12/2023  
Qtde Horas: 10

Processo N.: 1000004162070

Nome: (65507/34) EDSON LUIZ GASPAR  
Cargo/Função:(3441) PROFESSOR EDUC. BASICA  
Un. Adm: (014486) E E REGINA TENORIO OLIVEIRA  
A Partir de: 06/02/2023 Até20/12/2023  
Qtde Horas: 3

Processo N.: 1000004172579

Nome: (123719/5) EDUARDO DE JESUS MADALENA  
Cargo/Função:(3441) PROFESSOR EDUC. BASICA  
Un. Adm: (016209) E E PE THIAGO  
A Partir de: 14/02/2023 Até28/02/2023  
Qtde Horas: 2

Processo N.: 1000004173170

Nome: (123719/5) EDUARDO DE JESUS MADALENA  
Cargo/Função:(3441) PROFESSOR EDUC. BASICA  
Un. Adm: (016209) E E PE THIAGO  
A Partir de: 06/02/2023 Até28/02/2023  
Qtde Horas: 5

Processo N.: 1000004059313

Nome: (288019/1) EDUARDO ROUSTON JUNIOR  
Cargo/Função:(3441) PROFESSOR EDUC. BASICA  
Un. Adm: (172642) E E PROF ZENI VIEIRA  
A Partir de: 06/02/2023 Até20/12/2023  
Qtde Horas: 4

Processo N.: 1000004175521

Nome: (254748/17) EDYLENE AGUIAR DE ABREU  
Cargo/Função:(3441) PROFESSOR EDUC. BASICA  
Un. Adm: (013153) E E CORA CORALINA  
A Partir de: 06/02/2023 Até20/12/2023  
Qtde Horas: 2

Processo N.: 1000004172522

Nome: (213362/16) ELAINE APARECIDA MOURA  
Cargo/Função:(3441) PROFESSOR EDUC. BASICA  
Un. Adm: (015989) E E VER BENTO MUNIZ  
A Partir de: 06/02/2023 Até22/04/2023  
Qtde Horas: 6

Processo N.: 1000004166197

Nome: (251500/23) ELAINE CARDOZO CEBALHO  
Cargo/Função:(3441) PROFESSOR EDUC. BASICA  
Un. Adm: (011894) E E PE JOSE ANCHIETA  
A Partir de: 06/02/2023 Até02/05/2023  
Qtde Horas: 12



Processo N.: 1000004164945

Nome: (63902/35) ELAINE CRISTINA BRUN TAVARES  
 Cargo/Função:(3441) PROFESSOR EDUC. BASICA  
 Un. Adm: (021091) E E CLENIA ROSALINA SOUZA  
 A Partir de: 06/02/2023 Até20/12/2023  
 Qtde Horas: 10

Processo N.: 1000004168221

Nome: (140632/1) ELEN LUCI PRATES  
 Cargo/Função:(3441) PROFESSOR EDUC. BASICA  
 Un. Adm: (194565) E E GOVERNADOR JOSE FRAGELLI  
 A Partir de: 06/02/2023 Até20/12/2023  
 Qtde Horas: 10

Processo N.: 1000004169543

Nome: (137614/25) ELENILDA DA SILVA SANTOS  
 Cargo/Função:(3441) PROFESSOR EDUC. BASICA  
 Un. Adm: (016578) E E JOAQUIM AUGUSTO C MARQUES  
 A Partir de: 06/02/2023 Até28/02/2023  
 Qtde Horas: 10

Processo N.: 1000004172775

Nome: (99582/12) ELIAMAR FERREIRA DE OLIVEIRA  
 Cargo/Função:(3441) PROFESSOR EDUC. BASICA  
 Un. Adm: (010278) E E REUNIDAS DE CACHOEIRA RICA  
 A Partir de: 06/02/2023 Até20/12/2023  
 Qtde Horas: 3

Processo N.: 1000004172944

Nome: (221373/9) ELIANE COSTA CARDOSO DA SILVA  
 Cargo/Função:(3441) PROFESSOR EDUC. BASICA  
 Un. Adm: (192040) ESC ESTAD ALINE MARIA TEIXEIRA  
 A Partir de: 06/02/2023 Até20/12/2023  
 Qtde Horas: 10

Processo N.: 1000004156121

Nome: (73570/12) ELIANE CRISTINA ALVES  
 Cargo/Função:(3441) PROFESSOR EDUC. BASICA  
 Un. Adm: (009440) E E LEOVEGILDO DE MELO  
 A Partir de: 06/02/2023 Até20/12/2023  
 Qtde Horas: 1

Processo N.: 1000004167640

Nome: (87982/16) ELIANE DA SILVA DODO  
 Cargo/Função:(3441) PROFESSOR EDUC. BASICA  
 Un. Adm: (013102) E E MIL TIRADENTES 1o TEN C HEN PASCH  
 SCHEIFER  
 A Partir de: 23/02/2023 Até20/12/2023  
 Qtde Horas: 15

Processo N.: 1000004162551

Nome: (95983/4) ELIANE PRESTES DOS SANTOS  
 Cargo/Função:(3441) PROFESSOR EDUC. BASICA  
 Un. Adm: (015938) E E PEDRO ALBERTO TAYANO  
 A Partir de: 06/02/2023 Até20/12/2023  
 Qtde Horas: 5

Processo N.: 1000004172949

Nome: (100535/11) ELIEL AZAMBUJA DE SOUZA  
 Cargo/Função:(3441) PROFESSOR EDUC. BASICA  
 Un. Adm: (012378) E E ARNALDO ESTEVAO FIGUEIREDO  
 A Partir de: 06/02/2023 Até20/12/2023  
 Qtde Horas: 2

Processo N.: 1000004175474

Nome: (100535/11) ELIEL AZAMBUJA DE SOUZA  
 Cargo/Função:(3441) PROFESSOR EDUC. BASICA  
 Un. Adm: (012378) E E ARNALDO ESTEVAO FIGUEIREDO  
 A Partir de: 06/02/2023 Até20/12/2023  
 Qtde Horas: 6

Processo N.: 1000004162620

Nome: (257988/1) ELIETE JOANA DA SILVA MARQUES  
 Cargo/Função:(3441) PROFESSOR EDUC. BASICA  
 Un. Adm: (009440) E E LEOVEGILDO DE MELO  
 A Partir de: 06/02/2023 Até20/12/2023  
 Qtde Horas: 7

Processo N.: 1000004172327

Nome: (76258/18) ELIS REGINA DE PAULO RODRIGUES  
 Cargo/Função:(3441) PROFESSOR EDUC. BASICA  
 Un. Adm: (010960) E E JOSE RODRIGUES DOS SANTOS  
 A Partir de: 06/02/2023 Até20/12/2023  
 Qtde Horas: 3

Processo N.: 1000004172330

Nome: (220328/22) ELISANGELA ALVES CAMPOS  
 Cargo/Função:(3441) PROFESSOR EDUC. BASICA  
 Un. Adm: (158658) E E DAURY RIVA  
 A Partir de: 06/02/2023 Até20/12/2023  
 Qtde Horas: 10

Processo N.: 1000004171923

Nome: (50006/6) ELISANGELA MATOS DE OLIVEIRA SILVA  
 Cargo/Função:(3441) PROFESSOR EDUC. BASICA  
 Un. Adm: (012157) E E DEP EMANUEL PINHEIRO  
 A Partir de: 06/02/2023 Até18/04/2023  
 Qtde Horas: 8

Processo N.: 1000004175512

Nome: (130301/11) ELISIANE ANGELICA MASSOCO DOS SANTOS  
 Cargo/Função:(3441) PROFESSOR EDUC. BASICA  
 Un. Adm: (071773) E E PE ARLINDO IGNACIO DE OLIVEIRA  
 A Partir de: 06/02/2023 Até20/12/2023  
 Qtde Horas: 10

Processo N.: 1000004162192

Nome: (121409/34) ELIZABETE PARREIRA DA SILVA  
 Cargo/Função:(3441) PROFESSOR EDUC. BASICA  
 Un. Adm: (014486) E E REGINA TENORIO OLIVEIRA  
 A Partir de: 06/02/2023 Até20/12/2023  
 Qtde Horas: 2

Processo N.: 1000004172100

Nome: (113255/5) ELIZABETE SAMPAIO VIEIRA DA SILVA  
 Cargo/Função:(3441) PROFESSOR EDUC. BASICA  
 Un. Adm: (014419) E E PROF JULIETA XAVIER BORGES  
 A Partir de: 06/02/2023 Até20/12/2023  
 Qtde Horas: 10

Processo N.: 1000004058930

Nome: (46483/21) ELIZABETH DA SILVA MENDONCA  
 Cargo/Função:(3441) PROFESSOR EDUC. BASICA  
 Un. Adm: (013250) E E ENIO PIPINO  
 A Partir de: 06/02/2023 Até20/12/2023  
 Qtde Horas: 2

Processo N.: 1000004167758

Nome: (132686/32) ELIZABETH ROSSATO  
 Cargo/Função:(3441) PROFESSOR EDUC. BASICA  
 Un. Adm: (010359) E E JOSE DE MESQUITA  
 A Partir de: 06/02/2023 Até20/12/2023  
 Qtde Horas: 10

Processo N.: 1000004175520

Nome: (222315/14) ELIZANDRA DE OLIVEIRA SANTOS  
 Cargo/Função:(3441) PROFESSOR EDUC. BASICA  
 Un. Adm: (071773) E E PE ARLINDO IGNACIO DE OLIVEIRA  
 A Partir de: 06/02/2023 Até20/12/2023  
 Qtde Horas: 10

Processo N.: 1000004167248

Nome: (105403/9) ELIZANDRA MENDONCA DE OLIVEIRA MAITO  
 Cargo/Função:(3441) PROFESSOR EDUC. BASICA  
 Un. Adm: (154040) E E ANDRE ANTONIO MAGGI  
 A Partir de: 16/02/2023 Até13/05/2023  
 Qtde Horas: 8

Processo N.: 1000004172424

Nome: (105403/9) ELIZANDRA MENDONCA DE OLIVEIRA MAITO  
 Cargo/Função:(3441) PROFESSOR EDUC. BASICA  
 Un. Adm: (154040) E E ANDRE ANTONIO MAGGI  
 A Partir de: 06/02/2023 Até12/04/2023  
 Qtde Horas: 4

Processo N.: 1000004165166

Nome: (251012/6) ELIZANGELA TEIXEIRA DE MIRANDA  
 Cargo/Função:(3441) PROFESSOR EDUC. BASICA  
 Un. Adm: (015733) E E IARA MARIA MINOTTO GOMES  
 A Partir de: 06/02/2023 Até20/12/2023  
 Qtde Horas: 10

Processo N.: 1000004165143

Nome: (309805/1) ELIZEU GLOMBA  
Cargo/Função:(3441) PROFESSOR EDUC. BASICA  
Un. Adm: (120936) E E ANDRE ANTONIO MAGGI  
A Partir de: 17/02/2023 Até20/12/2023  
Qtde Horas: 1

Processo N.: 1000004058831

Nome: (262432/8) ELOIZA COSTA DA SILVA FERREIRA  
Cargo/Função:(3441) PROFESSOR EDUC. BASICA  
Un. Adm: (064149) E E PAULO FREIRE  
A Partir de: 06/02/2023 Até20/12/2023  
Qtde Horas: 8

Processo N.: 1000004059057

Nome: (101785/33) EMERSON PEREIRA  
Cargo/Função:(3441) PROFESSOR EDUC. BASICA  
Un. Adm: (015938) E E PEDRO ALBERTO TAYANO  
A Partir de: 06/02/2023 Até20/12/2023  
Qtde Horas: 10

Processo N.: 1000004167894

Nome: (286106/1) ENEDINA BENEDITA CORREA  
Cargo/Função:(3441) PROFESSOR EDUC. BASICA  
Un. Adm: (015962) E E JONAS LOPES DA SILVA  
A Partir de: 06/02/2023 Até20/12/2023  
Qtde Horas: 10

Processo N.: 1000004172470

Nome: (126925/3) ENEIDA APARECIDA JEZUR KATO  
Cargo/Função:(3441) PROFESSOR EDUC. BASICA  
Un. Adm: (009520) E E ANDRE AVELINO RIBEIRO  
A Partir de: 27/02/2023 Até20/12/2023  
Qtde Horas: 1

Processo N.: 1000004169574

Nome: (285829/1) ERONALDO ASSUNCAO VALLES  
Cargo/Função:(3441) PROFESSOR EDUC. BASICA  
Un. Adm: (010502) E E AUREOLINA EUSTACIA RIBEIRO  
A Partir de: 06/02/2023 Até20/12/2023  
Qtde Horas: 10

Processo N.: 1000004059699

Nome: (202719/2) ERSO TEIXEIRA ROCHA  
Cargo/Função:(3441) PROFESSOR EDUC. BASICA  
Un. Adm: (015482) E E RUI BARBOSA  
A Partir de: 06/02/2023 Até20/12/2023  
Qtde Horas: 10

Processo N.: 1000004136669

Nome: (288447/1) EUNICE BATISTA AGUIAR  
Cargo/Função:(3441) PROFESSOR EDUC. BASICA  
Un. Adm: (012580) E E OSVALDITA ELIZA TEIXEIRA COUTO  
A Partir de: 06/02/2023 Até20/12/2023  
Qtde Horas: 20

Processo N.: 1000004164942

Nome: (231525/47) EVELINE FERREIRA DE MORAES  
Cargo/Função:(3441) PROFESSOR EDUC. BASICA  
Un. Adm: (021091) E E CLENIA ROSALINA SOUZA  
A Partir de: 06/02/2023 Até20/12/2023  
Qtde Horas: 10

Processo N.: 1000004172594

Nome: (92918/18) EVERALDO DA SILVA  
Cargo/Função:(3441) PROFESSOR EDUC. BASICA  
Un. Adm: (015954) E E WILSON DE ALMEIDA  
A Partir de: 06/02/2023 Até20/12/2023  
Qtde Horas: 15

Processo N.: 1000004171592

Nome: (121163/28) EVERTON APARECIDO AGUIAR DE ABREU  
Cargo/Função:(3441) PROFESSOR EDUC. BASICA  
Un. Adm: (009482) E E PROF HELIODORO CAPISTRANO DA SILVA  
A Partir de: 27/02/2023 Até26/06/2023  
Qtde Horas: 8

Processo N.: 1000004058942

Nome: (129735/5) EWERTON REZER GINDRI  
Cargo/Função:(3441) PROFESSOR EDUC. BASICA  
Un. Adm: (015865) E E 29 DE NOVEMBRO  
A Partir de: 06/02/2023 Até20/12/2023  
Qtde Horas: 7

Processo N.: 1000004175510

Nome: (136051/15) FABIANA RODRIGUES BATISTA MORAIS  
Cargo/Função:(3441) PROFESSOR EDUC. BASICA  
Un. Adm: (071773) E E PE ARLINDO IGNACIO DE OLIVEIRA  
A Partir de: 06/02/2023 Até20/12/2023  
Qtde Horas: 10

Processo N.: 1000004162216

Nome: (273456/10) FABIO KAWATI  
Cargo/Função:(3441) PROFESSOR EDUC. BASICA  
Un. Adm: (091448) E E PROF EDELI MANTOVANI  
A Partir de: 15/02/2023 Até20/12/2023  
Qtde Horas: 2

Processo N.: 1000004160096

Nome: (113201/42) FABRICIA SOCORRO DE OLIVEIRA  
Cargo/Função:(3441) PROFESSOR EDUC. BASICA  
Un. Adm: (015180) E E CEL ONDINO R LIMA  
A Partir de: 06/02/2023 Até20/12/2023  
Qtde Horas: 6

Processo N.: 1000004167213

Nome: (290375/1) FATIMA DO NASCIMENTO VARELA  
Cargo/Função:(3441) PROFESSOR EDUC. BASICA  
Un. Adm: (015911) E E RAMON SANCHES MARQUES  
A Partir de: 06/02/2023 Até20/12/2023  
Qtde Horas: 4

Processo N.: 1000004170966

Nome: (220999/37) FERNANDA APARECIDA GONCALVES  
Cargo/Função:(3441) PROFESSOR EDUC. BASICA  
Un. Adm: (049646) E E PAULO FREIRE  
A Partir de: 06/02/2023 Até20/12/2023  
Qtde Horas: 12

Processo N.: 1000004172940

Nome: (279760/4) FERNANDA MARIA PINTO PETERLE  
Cargo/Função:(3441) PROFESSOR EDUC. BASICA  
Un. Adm: (011894) E E PE JOSE ANCHIETA  
A Partir de: 17/02/2023 Até20/12/2023  
Qtde Horas: 15

Processo N.: 1000004175517

Nome: (209877/6) FERNANDA RAUBER ANSCHAU  
Cargo/Função:(3441) PROFESSOR EDUC. BASICA  
Un. Adm: (071773) E E PE ARLINDO IGNACIO DE OLIVEIRA  
A Partir de: 06/02/2023 Até20/12/2023  
Qtde Horas: 10

Processo N.: 1000004165176

Nome: (248102/31) FERNANDO APARECIDO DA SILVA  
Cargo/Função:(3441) PROFESSOR EDUC. BASICA  
Un. Adm: (212440) E E DE DESENVOLV INTEG DA EDUC BAS  
JOSE DIAS  
A Partir de: 06/02/2023 Até20/12/2023  
Qtde Horas: 10

Processo N.: 1000004165117

Nome: (65941/12) FERNANDO BELFORT MATTOS  
Cargo/Função:(3441) PROFESSOR EDUC. BASICA  
Un. Adm: (010243) E E CEL RAFAEL DE SIQUEIRA  
A Partir de: 06/02/2023 Até20/12/2023  
Qtde Horas: 6

Processo N.: 1000004171482

Nome: (286712/1) FERNANDO HENRIQUE DA SILVA VIEIRA  
Cargo/Função:(3441) PROFESSOR EDUC. BASICA  
Un. Adm: (212482) E E DES INT DA ED BAS CREUSLHI DE SOUZ  
RAMOS  
A Partir de: 06/02/2023 Até20/12/2023  
Qtde Horas: 10

Processo N.: 1000004169791

Nome: (287284/1) FERNANDO JORGE PEREIRA COSTA  
Cargo/Função:(3441) PROFESSOR EDUC. BASICA  
Un. Adm: (011355) E E MAL EURICO GASPARG DUTRA  
A Partir de: 06/02/2023 Até20/12/2023  
Qtde Horas: 2

Processo N.: 1000004175332

Nome: (288943/1) FERNANDO RANGEL PINTO BARROS  
Cargo/Função:(3441) PROFESSOR EDUC. BASICA  
Un. Adm: (163554) E E RUI BARBOSA  
A Partir de: 06/02/2023 Até18/03/2023  
Qtde Horas: 2

Processo N.: 1000004071837

Nome: (271849/10) FERNANDO SOUSA  
Cargo/Função:(3441) PROFESSOR EDUC. BASICA  
Un. Adm: (016020) E E PROF JOAO BATISTA  
A Partir de: 06/02/2023 Até20/12/2023  
Qtde Horas: 2

Processo N.: 1000004153447

Nome: (130638/18) FLAVIA CRISTINA REZENDE DE LIMA  
Cargo/Função:(3441) PROFESSOR EDUC. BASICA  
Un. Adm: (015873) E E 13 DE MAIO  
A Partir de: 06/02/2023 Até20/12/2023  
Qtde Horas: 8

Processo N.: 1000004165118

Nome: (236774/3) FLAVIO DE ARAUJO GOMES GOEBEL  
Cargo/Função:(3441) PROFESSOR EDUC. BASICA  
Un. Adm: (010243) E E CEL RAFAEL DE SIQUEIRA  
A Partir de: 06/02/2023 Até20/12/2023  
Qtde Horas: 10

Processo N.: 1000004172333

Nome: (59616/39) FLAVIO FERREIRA DE LIMA  
Cargo/Função:(3441) PROFESSOR EDUC. BASICA  
Un. Adm: (158658) E E DAURY RIVA  
A Partir de: 06/02/2023 Até20/12/2023  
Qtde Horas: 10

Processo N.: 1000004165161

Nome: (137637/5) FRANCIELLE SILVEIRA MOTA DA SILVA  
Cargo/Função:(3441) PROFESSOR EDUC. BASICA  
Un. Adm: (212440) E E DE DESENVOLV INTEG DA EDUC BAS  
JOSE DIAS  
A Partir de: 06/02/2023 Até20/12/2023  
Qtde Horas: 10

Processo N.: 1000004172231

Nome: (285820/1) FRANCINEIA DA SILVA KAYBERS  
Cargo/Função:(3441) PROFESSOR EDUC. BASICA  
Un. Adm: (104230) E E PROF ELIDIO MURCELLI FILHO  
A Partir de: 06/02/2023 Até20/12/2023  
Qtde Horas: 10

Processo N.: 1000004059254

Nome: (200402/1) FRANCINETE FERREIRA DOS SANTOS SIEGA  
Cargo/Função:(3441) PROFESSOR EDUC. BASICA  
Un. Adm: (172642) E E PROF ZENI VIEIRA  
A Partir de: 06/02/2023 Até20/12/2023  
Qtde Horas: 8

Processo N.: 1000004165127

Nome: (205330/10) FRANCISCO ANTONIO DE LIMA MORAIS  
Cargo/Função:(3441) PROFESSOR EDUC. BASICA  
Un. Adm: (010243) E E CEL RAFAEL DE SIQUEIRA  
A Partir de: 06/02/2023 Até20/12/2023  
Qtde Horas: 10

Processo N.: 1000004162675

Nome: (287377/1) GABRIEL DA SILVA PEREIRA  
Cargo/Função:(3441) PROFESSOR EDUC. BASICA  
Un. Adm: (009440) E E LEOVEGILDO DE MELO  
A Partir de: 06/02/2023 Até20/12/2023  
Qtde Horas: 2

Processo N.: 1000004164944

Nome: (254934/12) GEANDER FRANCO DE ARAUJO  
Cargo/Função:(3441) PROFESSOR EDUC. BASICA  
Un. Adm: (021091) E E CLENIA ROSALINA SOUZA  
A Partir de: 06/02/2023 Até20/12/2023  
Qtde Horas: 10

Processo N.: 1000004059530

Nome: (85889/16) GEOMARLEI BERNARDO DA SILVA  
Cargo/Função:(3441) PROFESSOR EDUC. BASICA  
Un. Adm: (013285) E E SAO VICENTE DE PAULA  
A Partir de: 06/02/2023 Até20/12/2023  
Qtde Horas: 9

Processo N.: 1000004071367

Nome: (123263/14) GEORGEA SOLON RIBEIRO  
Cargo/Função:(3441) PROFESSOR EDUC. BASICA  
Un. Adm: (038806) E E ALVARINA ALVES DE FREITAS  
A Partir de: 06/02/2023 Até20/12/2023  
Qtde Horas: 10

Processo N.: 1000004168712

Nome: (253801/1) GETER MENDES SILVA  
Cargo/Função:(3441) PROFESSOR EDUC. BASICA  
Un. Adm: (194565) E E GOVERNADOR JOSE FRAGELLI  
A Partir de: 06/02/2023 Até20/12/2023  
Qtde Horas: 10

Processo N.: 1000004059522

Nome: (286868/1) GIANCARLO MARINHO COSTA  
Cargo/Função:(3441) PROFESSOR EDUC. BASICA  
Un. Adm: (016209) E E PE THIAGO  
A Partir de: 06/02/2023 Até20/12/2023  
Qtde Horas: 5

Processo N.: 1000004170896

Nome: (70605/14) GISLENE TRINDADE BOABAI BRANDAO  
Cargo/Função:(3441) PROFESSOR EDUC. BASICA  
Un. Adm: (015474) E E PROF MARINES FATIMA DE SA TEIXEIRA  
A Partir de: 18/01/2023 Até02/02/2023  
Qtde Horas: 10

Processo N.: 1000004175505

Nome: (275215/11) GISSELLI CRISTINA DE OLIVEIRA CABRAL  
Cargo/Função:(3441) PROFESSOR EDUC. BASICA  
Un. Adm: (013153) E E CORA CORALINA  
A Partir de: 06/02/2023 Até20/12/2023  
Qtde Horas: 4

Processo N.: 1000004059181

Nome: (290262/1) GLAUCIA DE ALMEIDA CASTRO  
Cargo/Função:(3441) PROFESSOR EDUC. BASICA  
Un. Adm: (011797) E E PROF ANA MARIA DAS GRACAS S  
NORONHA  
A Partir de: 06/02/2023 Até20/12/2023  
Qtde Horas: 8

Processo N.: 1000004059334

Nome: (212441/3) GRACE KELLY FERREIRA  
Cargo/Função:(3441) PROFESSOR EDUC. BASICA  
Un. Adm: (172642) E E PROF ZENI VIEIRA  
A Partir de: 06/02/2023 Até20/12/2023  
Qtde Horas: 8

Processo N.: 1000004058951

Nome: (235288/7) GRASIELE CARMO DE SOUZA  
Cargo/Função:(3441) PROFESSOR EDUC. BASICA  
Un. Adm: (015865) E E 29 DE NOVEMBRO  
A Partir de: 06/02/2023 Até20/12/2023  
Qtde Horas: 8

Processo N.: 1000004162749

Nome: (254252/19) GREICI DOS SANTOS THIAGO CESARIO  
Cargo/Função:(3441) PROFESSOR EDUC. BASICA  
Un. Adm: (009849) E E RAIMUNDO PINHEIRO DA SILVA  
A Partir de: 06/02/2023 Até20/12/2023  
Qtde Horas: 1

Processo N.: 1000004071312

Nome: (287890/1) GUILHERME AUGUSTO DOS SANTOS VIEIRA  
Cargo/Função:(3441) PROFESSOR EDUC. BASICA  
Un. Adm: (015873) E E 13 DE MAIO  
A Partir de: 06/02/2023 Até20/12/2023  
Qtde Horas: 5

Processo N.: 1000004153441

Nome: (287890/1) GUILHERME AUGUSTO DOS SANTOS VIEIRA  
Cargo/Função:(3441) PROFESSOR EDUC. BASICA  
Un. Adm: (015873) E E 13 DE MAIO  
A Partir de: 06/02/2023 Até20/12/2023  
Qtde Horas: 2

Processo N.: 1000004172128

Nome: (245527/14) HELEN VANESSA OLIVEIRA RITT  
Cargo/Função:(3441) PROFESSOR EDUC. BASICA  
Un. Adm: (014419) E E PROF JULIETA XAVIER BORGES  
A Partir de: 06/02/2023 Até20/12/2023  
Qtde Horas: 10

Processo N.: 1000004167219

Nome: (290027/1) HELIO FERNANDES DE LIMA  
Cargo/Função:(3441) PROFESSOR EDUC. BASICA  
Un. Adm: (009911) E E PE JOAO PANAROTTO  
A Partir de: 06/02/2023 Até20/12/2023  
Qtde Horas: 10

Processo N.: 1000004167244

Nome: (135779/10) HELIO ROCHA DA SILVA  
Cargo/Função:(3441) PROFESSOR EDUC. BASICA  
Un. Adm: (158615) E E CINCO DE ABRIL  
A Partir de: 06/02/2023 Até20/12/2023  
Qtde Horas: 2

Processo N.: 1000004168828

Nome: (302786/1) HELITON JANIO GOMES ROSA  
Cargo/Função:(3441) PROFESSOR EDUC. BASICA  
Un. Adm: (194565) E E GOVERNADOR JOSE FRAGELLI  
A Partir de: 06/02/2023 Até20/12/2023  
Qtde Horas: 10

Processo N.: 1000004172377

Nome: (97700/9) HELVIO DE LIMA  
Cargo/Função:(3441) PROFESSOR EDUC. BASICA  
Un. Adm: (021083) E E DOM AQUINO CORREA  
A Partir de: 06/02/2023 Até20/12/2023  
Qtde Horas: 10

Processo N.: 1000004164764

Nome: (260746/23) HEMERSON LOWE DOS SANTOS  
Cargo/Função:(3441) PROFESSOR EDUC. BASICA  
Un. Adm: (013412) E E CEL ANTONIO PAES DE BARROS  
A Partir de: 06/02/2023 Até20/12/2023  
Qtde Horas: 10

Processo N.: 1000004171780

Nome: (47574/7) HENRIQUE ALBERTO MOURA  
Cargo/Função:(3441) PROFESSOR EDUC. BASICA  
Un. Adm: (016314) E E 13 DE MAIO  
A Partir de: 14/02/2023 Até20/12/2023  
Qtde Horas: 2

Processo N.: 1000004169739

Nome: (26299/2) HERMES TESEU BISPO FREIRE  
Cargo/Função:(3441) PROFESSOR EDUC. BASICA  
Un. Adm: (010502) E E AUREOLINA EUSTACIA RIBEIRO  
A Partir de: 06/02/2023 Até20/12/2023  
Qtde Horas: 10

Processo N.: 1000004172692

Nome: (302669/1) HUGO LUIZ GONZAGA HONORIO  
Cargo/Função:(3441) PROFESSOR EDUC. BASICA  
Un. Adm: (124060) E E PROF MARIA HERMINIA ALVES  
A Partir de: 06/02/2023 Até20/12/2023  
Qtde Horas: 15

Processo N.: 1000004071276

Nome: (99469/34) IDENIR MARIANO DE OLIVEIRA  
Cargo/Função:(3441) PROFESSOR EDUC. BASICA  
Un. Adm: (045098) E E JOAO CATARINO DE SOUZA  
A Partir de: 06/02/2023 Até20/12/2023  
Qtde Horas: 4

Processo N.: 1000004160780

Nome: (292638/5) INGRID REGINA DA SILVA SANTOS  
Cargo/Função:(3441) PROFESSOR EDUC. BASICA  
Un. Adm: (212512) E E DES INT DA ED BAS PROF ALM DE AMOR SILVA  
A Partir de: 06/02/2023 Até20/12/2023  
Qtde Horas: 4

Processo N.: 1000004059708

Nome: (130926/14) IVETE TERRA  
Cargo/Função:(3441) PROFESSOR EDUC. BASICA  
Un. Adm: (091448) E E PROF EDELI MANTOVANI  
A Partir de: 06/02/2023 Até20/12/2023  
Qtde Horas: 15

Processo N.: 1000004172926

Nome: (286786/1) IZABELA FERREIRA FIALHO  
Cargo/Função:(3441) PROFESSOR EDUC. BASICA  
Un. Adm: (016500) E E MARIO SPINELLI  
A Partir de: 06/02/2023 Até20/12/2023  
Qtde Horas: 4

Processo N.: 1000004170902

Nome: (135484/37) IZILENE LEANDRO DA SILVA  
Cargo/Função:(3441) PROFESSOR EDUC. BASICA  
Un. Adm: (040452) E E GOV JULIO STRUBING MULLER  
A Partir de: 18/01/2023 Até02/02/2023  
Qtde Horas: 10

Processo N.: 1000004059301

Nome: (224115/55) JACINAILA LOURIANA FERREIRA  
Cargo/Função:(3441) PROFESSOR EDUC. BASICA  
Un. Adm: (172642) E E PROF ZENI VIEIRA  
A Partir de: 06/02/2023 Até20/12/2023  
Qtde Horas: 10

Processo N.: 1000004059732

Nome: (201608/4) JACK LINE PAOLA TONIAZZO  
Cargo/Função:(3441) PROFESSOR EDUC. BASICA  
Un. Adm: (214159) E E MIL TIRADENTES 20 SGTO PM CLAUDEMIR F MACIEL  
A Partir de: 06/02/2023 Até20/12/2023  
Qtde Horas: 6

Processo N.: 1000004152929

Nome: (140317/2) JAIR TEIXEIRA LOBATO  
Cargo/Função:(3441) PROFESSOR EDUC. BASICA  
Un. Adm: (154032) CEJA GILVAN DE SOUZA  
A Partir de: 06/02/2023 Até20/12/2023  
Qtde Horas: 2

Processo N.: 1000004171948

Nome: (113156/8) JANAINA COURA FERREIRA  
Cargo/Função:(3441) PROFESSOR EDUC. BASICA  
Un. Adm: (038512) E E ANGELO NADIN  
A Partir de: 06/02/2023 Até20/12/2023  
Qtde Horas: 15

Processo N.: 1000004059803

Nome: (62423/3) JANAINA GIOVANA DA SILVA  
Cargo/Função:(3441) PROFESSOR EDUC. BASICA  
Un. Adm: (012564) E E HERMES RODRIGUES DE ALCANTARA  
A Partir de: 06/02/2023 Até20/12/2023  
Qtde Horas: 5

Processo N.: 1000004153515

Nome: (62423/3) JANAINA GIOVANA DA SILVA  
Cargo/Função:(3441) PROFESSOR EDUC. BASICA  
Un. Adm: (012564) E E HERMES RODRIGUES DE ALCANTARA  
A Partir de: 06/02/2023 Até20/12/2023  
Qtde Horas: 15

Processo N.: 1000004175230

Nome: (68510/6) JANE DE SOUZA BELONI  
Cargo/Função:(3441) PROFESSOR EDUC. BASICA  
Un. Adm: (011371) E E SEN FILINTO MULLER  
A Partir de: 06/02/2023 Até20/12/2023  
Qtde Horas: 15

Processo N.: 1000004175501

Nome: (208546/28) JANIO QUEIROZ DE CARVALHO  
Cargo/Função:(3441) PROFESSOR EDUC. BASICA  
Un. Adm: (012882) E E DR FABIO SILVERIO FARIAS  
A Partir de: 06/02/2023 Até20/12/2023  
Qtde Horas: 3

Processo N.: 1000004165119

Nome: (110308/14) JANSILEIA FRANCISCA NOGUEIRA  
Cargo/Função:(3441) PROFESSOR EDUC. BASICA  
Un. Adm: (010243) E E CEL RAFAEL DE SIQUEIRA  
A Partir de: 06/02/2023 Até20/12/2023  
Qtde Horas: 10

Processo N.: 1000004167450

Nome: (286363/1) JEFFERSON PERUZZO  
Cargo/Função:(3441) PROFESSOR EDUC. BASICA  
Un. Adm: (010359) E E JOSE DE MESQUITA  
A Partir de: 06/02/2023 Até20/12/2023  
Qtde Horas: 10

Processo N.: 1000004171678

Nome: (84957/1) JIORDANA SILVA RAMOS NASCIMENTO  
Cargo/Função:(3441) PROFESSOR EDUC. BASICA  
Un. Adm: (009440) E E LEOVEGILDO DE MELO  
A Partir de: 06/02/2023 Até20/12/2023  
Qtde Horas: 15

Processo N.: 1000004175291

Nome: (130561/15) JOANICE PONCE DE SOUZA  
Cargo/Função:(3441) PROFESSOR EDUC. BASICA  
Un. Adm: (011606) E E ONZE DE MARCO  
A Partir de: 06/02/2023 Até20/12/2023  
Qtde Horas: 2

Processo N.: 1000004166370

Nome: (288707/1) JOAO AURELIO TRAVASSOS PIRES JUNIOR  
Cargo/Função:(3441) PROFESSOR EDUC. BASICA  
Un. Adm: (049859) E E PROF ELIANE DIGIGOV SANTANA  
A Partir de: 06/02/2023 Até20/12/2023  
Qtde Horas: 4

Processo N.: 1000004112735

Nome: (305231/1) JOAO BATISTA DE CARVALHO DA SILVA  
Cargo/Função:(3441) PROFESSOR EDUC. BASICA  
Un. Adm: (040320) E E MIL TIRADENTES 2 SGT PM LUCIANO J  
QUEIROZ  
A Partir de: 06/02/2023 Até20/12/2023  
Qtde Horas: 2

Processo N.: 1000004156528

Nome: (87061/1) JOAO MUTZENBERG  
Cargo/Função:(3441) PROFESSOR EDUC. BASICA  
Un. Adm: (010057) E E DIONE AUGUSTA SILVA SOUZA  
A Partir de: 06/02/2023 Até20/12/2023  
Qtde Horas: 2

Processo N.: 1000004164761

Nome: (55993/9) JOAO RODRIGUES DA COSTA  
Cargo/Função:(3441) PROFESSOR EDUC. BASICA  
Un. Adm: (013412) E E CEL ANTONIO PAES DE BARROS  
A Partir de: 06/02/2023 Até20/12/2023  
Qtde Horas: 10

Processo N.: 1000004059293

Nome: (225189/14) JOAQUIM ANTONIO DE CARVALHO FILHO  
Cargo/Função:(3441) PROFESSOR EDUC. BASICA  
Un. Adm: (013285) E E SAO VICENTE DE PAULA  
A Partir de: 06/02/2023 Até20/12/2023  
Qtde Horas: 1

Processo N.: 1000004162443

Nome: (117303/22) JOELMA SOARES TEIXEIRA DE MATOS  
Cargo/Função:(3441) PROFESSOR EDUC. BASICA  
Un. Adm: (213454) E E MIL TIR 1 TEN PM SALOMAO F F  
PIOVESAN  
A Partir de: 06/02/2023 Até20/12/2023  
Qtde Horas: 1

Processo N.: 1000004162383

Nome: (139899/1) JOELSON MARCELO DE MIRANDA  
Cargo/Função:(3441) PROFESSOR EDUC. BASICA  
Un. Adm: (009440) E E LEOVEGILDO DE MELO  
A Partir de: 09/02/2023 Até20/12/2023  
Qtde Horas: 4

Processo N.: 1000004166399

Nome: (56800/25) JOILDO JOVINO DE OLIVEIRA  
Cargo/Função:(3441) PROFESSOR EDUC. BASICA  
Un. Adm: (173541) E E PROF ELIZABET EVANGELISTA PEREIRA  
A Partir de: 06/02/2023 Até20/12/2023  
Qtde Horas: 10

Processo N.: 1000004166401

Nome: (39317/50) JOILSON SILVA  
Cargo/Função:(3441) PROFESSOR EDUC. BASICA  
Un. Adm: (173541) E E PROF ELIZABET EVANGELISTA PEREIRA  
A Partir de: 06/02/2023 Até20/12/2023  
Qtde Horas: 7

Processo N.: 1000004172105

Nome: (229265/4) JONHY SYLLAS DOS SANTOS FERREIRA  
Cargo/Função:(3441) PROFESSOR EDUC. BASICA  
Un. Adm: (014419) E E PROF JULIETA XAVIER BORGES  
A Partir de: 06/02/2023 Até20/12/2023  
Qtde Horas: 10

Processo N.: 1000004171170

Nome: (142880/10) JONILKEN DA SILVA ALMEIDA  
Cargo/Função:(3441) PROFESSOR EDUC. BASICA  
Un. Adm: (012017) E E DEP SALIM NADAF  
A Partir de: 06/02/2023 Até19/05/2023  
Qtde Horas: 2

Processo N.: 1000004172879

Nome: (90475/1) JOSE APARECIDO DE SOUZA  
Cargo/Função:(3441) PROFESSOR EDUC. BASICA  
Un. Adm: (016195) E E JOAO DE CAMPOS VIDAL  
A Partir de: 06/02/2023 Até20/12/2023  
Qtde Horas: 10

Processo N.: 1000004170897

Nome: (220788/25) JOSE AUGUSTO SOARES ABREU  
Cargo/Função:(3441) PROFESSOR EDUC. BASICA  
Un. Adm: (148113) E E CREMILDA DE OLIVEIRA VIANA  
A Partir de: 18/01/2023 Até02/02/2023  
Qtde Horas: 10

Processo N.: 1000004172810

Nome: (220788/25) JOSE AUGUSTO SOARES ABREU  
Cargo/Função:(3441) PROFESSOR EDUC. BASICA  
Un. Adm: (148113) E E CREMILDA DE OLIVEIRA VIANA  
A Partir de: 21/02/2023 Até08/03/2023  
Qtde Horas: 4

Processo N.: 1000004175674

Nome: (52480/2) JOSE CARLOS DA SILVA  
Cargo/Função:(3441) PROFESSOR EDUC. BASICA  
Un. Adm: (071765) E E DUNGA RODRIGUES  
A Partir de: 06/02/2023 Até20/12/2023  
Qtde Horas: 3

Processo N.: 1000004170898

Nome: (70214/12) JOSE DE OLIVEIRA MIRANDA  
Cargo/Função:(3441) PROFESSOR EDUC. BASICA  
Un. Adm: (014036) E E PROF IDALINA DE FARIAS  
A Partir de: 06/02/2023 Até20/12/2023  
Qtde Horas: 5

Processo N.: 1000004171530

Nome: (64740/9) JOSE SINEZIO DE MELO  
Cargo/Função:(3441) PROFESSOR EDUC. BASICA  
Un. Adm: (011193) E E 10 DE DEZEMBRO  
A Partir de: 27/02/2023 Até20/12/2023  
Qtde Horas: 8

Processo N.: 1000004172107

Nome: (201593/3) JOSEMARA DE BRITO SOUZA  
Cargo/Função:(3441) PROFESSOR EDUC. BASICA  
Un. Adm: (014451) E E JOAO DE CAMPOS BORGES  
A Partir de: 06/02/2023 Até20/12/2023  
Qtde Horas: 10

Processo N.: 1000004166418

Nome: (287176/1) JOSIANE ROSA TERRADAS  
 Cargo/Função:(3441) PROFESSOR EDUC. BASICA  
 Un. Adm: (015253) E E LOURENCO PERUCHI  
 A Partir de: 06/02/2023 Até20/12/2023  
 Qtde Horas: 9

Processo N.: 1000004162172

Nome: (130892/27) JOSIELMA DE SOUZA FERREIRA COELHO  
 Cargo/Função:(3441) PROFESSOR EDUC. BASICA  
 Un. Adm: (014486) E E REGINA TENORIO OLIVEIRA  
 A Partir de: 06/02/2023 Até20/12/2023  
 Qtde Horas: 5

Processo N.: 1000004169445

Nome: (249007/12) JOZIVALDO ALVES MARTINS  
 Cargo/Função:(3441) PROFESSOR EDUC. BASICA  
 Un. Adm: (011606) E E ONZE DE MARCO  
 A Partir de: 18/01/2023 Até02/02/2023  
 Qtde Horas: 10

Processo N.: 1000004173157

Nome: (249007/12) JOZIVALDO ALVES MARTINS  
 Cargo/Função:(3441) PROFESSOR EDUC. BASICA  
 Un. Adm: (011606) E E ONZE DE MARCO  
 A Partir de: 06/02/2023 Até27/06/2023  
 Qtde Horas: 18

Processo N.: 1000004059516

Nome: (141425/1) JUARES LIMA SILVA FILHO  
 Cargo/Função:(3441) PROFESSOR EDUC. BASICA  
 Un. Adm: (014150) E E SANTA TEREZINHA  
 A Partir de: 06/02/2023 Até20/12/2023  
 Qtde Horas: 5

Processo N.: 1000004171777

Nome: (221301/4) JUARID RIOS CANDIDO  
 Cargo/Função:(3441) PROFESSOR EDUC. BASICA  
 Un. Adm: (184152) E E JUAREZ RODRIGUES DOS ANJOS  
 A Partir de: 25/02/2023 Até20/12/2023  
 Qtde Horas: 2

Processo N.: 1000004175215

Nome: (241224/29) JULIANA DE CASTRO FONSECA  
 Cargo/Função:(3441) PROFESSOR EDUC. BASICA  
 Un. Adm: (013641) E E POXOREO  
 A Partir de: 27/02/2023 Até20/12/2023  
 Qtde Horas: 5

Processo N.: 1000004167899

Nome: (123438/4) JULIANA JARDINI BRANDAO  
 Cargo/Função:(3441) PROFESSOR EDUC. BASICA  
 Un. Adm: (015962) E E JONAS LOPES DA SILVA  
 A Partir de: 06/02/2023 Até20/12/2023  
 Qtde Horas: 10

Processo N.: 1000004164762

Nome: (47186/12) JULIANA OLIVEIRA COSTA E SANTOS  
 Cargo/Função:(3441) PROFESSOR EDUC. BASICA  
 Un. Adm: (013412) E E CEL ANTONIO PAES DE BARROS  
 A Partir de: 06/02/2023 Até20/12/2023  
 Qtde Horas: 10

Processo N.: 1000004172951

Nome: (258047/1) JULIANO DE JESUS ROSA  
 Cargo/Função:(3441) PROFESSOR EDUC. BASICA  
 Un. Adm: (011355) E E MAL EURICO GASPAR DUTRA  
 A Partir de: 06/02/2023 Até20/12/2023  
 Qtde Horas: 10

Processo N.: 1000004160630

Nome: (305239/1) JULIANO MOREIRA GONCALVES  
 Cargo/Função:(3441) PROFESSOR EDUC. BASICA  
 Un. Adm: (212512) E E DES INT DA ED BAS PROF ALM DE AMOR  
 SILVA  
 A Partir de: 06/02/2023 Até20/12/2023  
 Qtde Horas: 9

Processo N.: 1000004159917

Nome: (274301/6) JULIO CONSTANTINO NETO  
 Cargo/Função:(3441) PROFESSOR EDUC. BASICA  
 Un. Adm: (011606) E E ONZE DE MARCO  
 A Partir de: 06/02/2023 Até20/12/2023  
 Qtde Horas: 1

Processo N.: 1000004162988

Nome: (274301/6) JULIO CONSTANTINO NETO  
 Cargo/Função:(3441) PROFESSOR EDUC. BASICA  
 Un. Adm: (011606) E E ONZE DE MARCO  
 A Partir de: 06/02/2023 Até20/12/2023  
 Qtde Horas: 1

Processo N.: 1000004171615

Nome: (131425/7) JULY ANA MARIANI MELLO  
 Cargo/Função:(3441) PROFESSOR EDUC. BASICA  
 Un. Adm: (012084) E E PORFIRIA PAULA DE CAMPOS  
 A Partir de: 06/02/2023 Até20/12/2023  
 Qtde Horas: 15

Processo N.: 1000004175481

Nome: (34180/4) JUNILCE PEDRINA AQUINO  
 Cargo/Função:(3441) PROFESSOR EDUC. BASICA  
 Un. Adm: (021628) E E RODOLFO AUGUSTO T CURVO  
 A Partir de: 06/02/2023 Até20/12/2023  
 Qtde Horas: 15

Processo N.: 1000004175524

Nome: (290317/1) JUNIOR BENEDITO PLEIS  
 Cargo/Função:(3441) PROFESSOR EDUC. BASICA  
 Un. Adm: (071773) E E PE ARLINDO IGNACIO DE OLIVEIRA  
 A Partir de: 06/02/2023 Até20/12/2023  
 Qtde Horas: 10

Processo N.: 1000004169276

Nome: (126119/4) KARINA APARECIDA GERALDO  
 Cargo/Função:(3441) PROFESSOR EDUC. BASICA  
 Un. Adm: (212512) E E DES INT DA ED BAS PROF ALM DE AMOR  
 SILVA  
 A Partir de: 06/02/2023 Até20/12/2023  
 Qtde Horas: 10

Processo N.: 1000004175383

Nome: (116622/13) KARINA EGIAS DO NASCIMENTO  
 Cargo/Função:(3441) PROFESSOR EDUC. BASICA  
 Un. Adm: (158399) E E CLEUFA HUBNER  
 A Partir de: 06/02/2023 Até20/12/2023  
 Qtde Horas: 15

Processo N.: 1000004148215

Nome: (121892/33) KARLA VANESSA ARAUJO  
 Cargo/Função:(3441) PROFESSOR EDUC. BASICA  
 Un. Adm: (137758) E E PROF HILDA ROCHA SOUZA  
 A Partir de: 06/02/2023 Até20/12/2023  
 Qtde Horas: 5

Processo N.: 1000004171168

Nome: (205351/16) KATIA PAULA FERNANDES CORREIA  
 Cargo/Função:(3441) PROFESSOR EDUC. BASICA  
 Un. Adm: (014982) E E JOAO MATHEUS BARBOSA  
 A Partir de: 06/02/2023 Até20/12/2023  
 Qtde Horas: 10

Processo N.: 1000004171167

Nome: (288024/1) KAYO ICARO DOS SANTOS DA SILVA  
 Cargo/Função:(3441) PROFESSOR EDUC. BASICA  
 Un. Adm: (014982) E E JOAO MATHEUS BARBOSA  
 A Partir de: 06/02/2023 Até20/12/2023  
 Qtde Horas: 10

Processo N.: 1000004166963

Nome: (68607/4) KEILA SANDRA SPESSOTO  
 Cargo/Função:(3441) PROFESSOR EDUC. BASICA  
 Un. Adm: (009857) E E FRANCISCO A FERREIRA MENDES  
 A Partir de: 06/02/2023 Até20/12/2023  
 Qtde Horas: 10

Processo N.: 1000004172695

Nome: (200413/1) KELLY CRISTINA DA COSTA AMORIM  
Cargo/Função:(3441) PROFESSOR EDUC. BASICA  
Un. Adm: (009806) E E HISTORIADOR RUBENS DE MENDONCA  
A Partir de: 06/02/2023 Até20/12/2023  
Qtde Horas: 15

Processo N.: 1000004173133

Nome: (46888/20) KELLY MORGANA MORAES DA ROCHA  
Cargo/Função:(3441) PROFESSOR EDUC. BASICA  
Un. Adm: (212482) E E DES INT DA ED BAS CREUSLHI DE SOUZ  
RAMOS  
A Partir de: 06/02/2023 Até20/12/2023  
Qtde Horas: 10

Processo N.: 1000004165172

Nome: (302646/1) KELLY UTRE AGUSTINI  
Cargo/Função:(3441) PROFESSOR EDUC. BASICA  
Un. Adm: (212440) E E DE DESENVOLV INTEG DA EDUC BAS  
JOSE DIAS  
A Partir de: 06/02/2023 Até20/12/2023  
Qtde Horas: 10

Processo N.: 1000004163876

Nome: (100201/12) KOROTOWI TAFFAREL  
Cargo/Função:(3441) PROFESSOR EDUC. BASICA  
Un. Adm: (069299) E E INDIGENA IKPENG  
A Partir de: 06/02/2023 Até20/12/2023  
Qtde Horas: 8

Processo N.: 1000004173121

Nome: (136684/4) LAIRTON JOSE FERST  
Cargo/Função:(3441) PROFESSOR EDUC. BASICA  
Un. Adm: (016411) E E 19 DE JULHO  
A Partir de: 06/02/2023 Até20/12/2023  
Qtde Horas: 3

Processo N.: 1000004172228

Nome: (220882/4) LARESSA CRISCIANE FERREIRA FELIPE REATTI  
Cargo/Função:(3441) PROFESSOR EDUC. BASICA  
Un. Adm: (104230) E E PROF ELIDIO MURCELLI FILHO  
A Partir de: 06/02/2023 Até20/12/2023  
Qtde Horas: 10

Processo N.: 1000004165122

Nome: (45645/19) LAURA CRISTINA KHALIL MUSA AHMAD  
Cargo/Função:(3441) PROFESSOR EDUC. BASICA  
Un. Adm: (010243) E E CEL RAFAEL DE SIQUEIRA  
A Partir de: 06/02/2023 Até20/12/2023  
Qtde Horas: 10

Processo N.: 1000004166396

Nome: (140187/1) LAURA CRISTINA NONATO DA SILVA  
Cargo/Função:(3441) PROFESSOR EDUC. BASICA  
Un. Adm: (173541) E E PROF ELIZABET EVANGELISTA PEREIRA  
A Partir de: 06/02/2023 Até20/12/2023  
Qtde Horas: 10

Processo N.: 1000004172916

Nome: (257980/1) LAURA EMANUELE DA CRUZ MIRANDA  
Cargo/Função:(3441) PROFESSOR EDUC. BASICA  
Un. Adm: (012157) E E DEP EMANUEL PINHEIRO  
A Partir de: 06/02/2023 Até20/12/2023  
Qtde Horas: 2

Processo N.: 1000004165124

Nome: (89175/2) LAURA OLIVEIRA BURGO  
Cargo/Função:(3441) PROFESSOR EDUC. BASICA  
Un. Adm: (010243) E E CEL RAFAEL DE SIQUEIRA  
A Partir de: 06/02/2023 Até20/12/2023  
Qtde Horas: 10

Processo N.: 1000004058919

Nome: (212128/8) LAURICE ALVES FIUZA DA ROCHA  
Cargo/Função:(3441) PROFESSOR EDUC. BASICA  
Un. Adm: (013340) E E NOSSA SENHORA DA GLORIA  
A Partir de: 06/02/2023 Até20/12/2023  
Qtde Horas: 4

Processo N.: 1000004160539

Nome: (289901/1) LEANDRO MESQUITA MARQUES  
Cargo/Função:(3441) PROFESSOR EDUC. BASICA  
Un. Adm: (212504) E E DES INT DA ED BAS GET DORNELLES  
VARGAS  
A Partir de: 14/02/2023 Até20/12/2023  
Qtde Horas: 1

Processo N.: 1000004167898

Nome: (286506/1) LEDILIAN RAMOS DE SOUZA PEREIRA  
Cargo/Função:(3441) PROFESSOR EDUC. BASICA  
Un. Adm: (015962) E E JONAS LOPES DA SILVA  
A Partir de: 06/02/2023 Até20/12/2023  
Qtde Horas: 10

Processo N.: 1000004170900

Nome: (290446/1) LEIDIANY DE SOUZA COSTA  
Cargo/Função:(3441) PROFESSOR EDUC. BASICA  
Un. Adm: (013757) E E SEBASTIAO PATRICIO  
A Partir de: 18/01/2023 Até02/02/2023  
Qtde Horas: 10

Processo N.: 1000004171544

Nome: (126089/3) LEOCIR ANTONIO SFOGIA  
Cargo/Função:(3441) PROFESSOR EDUC. BASICA  
Un. Adm: (011606) E E ONZE DE MARCO  
A Partir de: 06/02/2023 Até18/03/2023  
Qtde Horas: 12

Processo N.: 1000004169498

Nome: (130848/36) LIDIANE FERREIRA DO NASCIMENTO TOLLO  
Cargo/Função:(3441) PROFESSOR EDUC. BASICA  
Un. Adm: (016187) E E 12 DE OUTUBRO  
A Partir de: 06/02/2023 Até20/12/2023  
Qtde Horas: 3

Processo N.: 1000004169280

Nome: (136668/28) LIGIA ADRIANA LEWERGER RUIZ  
Cargo/Função:(3441) PROFESSOR EDUC. BASICA  
Un. Adm: (194565) E E GOVERNADOR JOSE FRAGELLI  
A Partir de: 06/02/2023 Até20/12/2023  
Qtde Horas: 10

Processo N.: 1000004167503

Nome: (228480/16) LINDINEI NUNES SIRQUEIRA  
Cargo/Função:(3441) PROFESSOR EDUC. BASICA  
Un. Adm: (009849) E E RAIMUNDO PINHEIRO DA SILVA  
A Partir de: 23/02/2023 Até20/12/2023  
Qtde Horas: 10

Processo N.: 1000004171112

Nome: (287405/1) LIZANDRA KARINE MOTA  
Cargo/Função:(3441) PROFESSOR EDUC. BASICA  
Un. Adm: (014958) E E ANTONIO JOSE DE LIMA  
A Partir de: 06/02/2023 Até20/12/2023  
Qtde Horas: 10

Processo N.: 1000004166660

Nome: (215381/2) LUCIA MARESTONE FENERICH  
Cargo/Função:(3441) PROFESSOR EDUC. BASICA  
Un. Adm: (212440) E E DE DESENVOLV INTEG DA EDUC BAS  
JOSE DIAS  
A Partir de: 06/02/2023 Até20/12/2023  
Qtde Horas: 10

Processo N.: 1000004175286

Nome: (70301/27) LUCIANA MARTINEZ DE OLIVEIRA COSTA  
Cargo/Função:(3441) PROFESSOR EDUC. BASICA  
Un. Adm: (011606) E E ONZE DE MARCO  
A Partir de: 06/02/2023 Até20/12/2023  
Qtde Horas: 3

Processo N.: 1000004167458

Nome: (109333/6) LUCIANO FERREIRA DE MORAIS SOBRINHO  
Cargo/Função:(3441) PROFESSOR EDUC. BASICA  
Un. Adm: (010359) E E JOSE DE MESQUITA  
A Partir de: 06/02/2023 Até20/12/2023  
Qtde Horas: 10

Processo N.: 1000004059027

Nome: (289999/1) LUCIENE FERREIRA ALVES  
Cargo/Função:(3441) PROFESSOR EDUC. BASICA  
Un. Adm: (094420) E E MADRE CRISTINA  
A Partir de: 06/02/2023 Até20/12/2023  
Qtde Horas: 5

Processo N.: 1000004167419

Nome: (289999/1) LUCIENE FERREIRA ALVES  
Cargo/Função:(3441) PROFESSOR EDUC. BASICA  
Un. Adm: (094420) E E MADRE CRISTINA  
A Partir de: 06/02/2023 Até20/12/2023  
Qtde Horas: 5

Processo N.: 1000004165178

Nome: (59499/48) LUCILENE MARTINS SILVA  
Cargo/Função:(3441) PROFESSOR EDUC. BASICA  
Un. Adm: (212440) E E DE DESENVOLV INTEG DA EDUC BAS  
JOSE DIAS  
A Partir de: 06/02/2023 Até20/12/2023  
Qtde Horas: 10

Processo N.: 1000004166374

Nome: (62265/49) LUIS ALBERTO ALVES SANTIAGO  
Cargo/Função:(3441) PROFESSOR EDUC. BASICA  
Un. Adm: (049859) E E PROF ELIANE DIGIGOV SANTANA  
A Partir de: 06/02/2023 Até20/12/2023  
Qtde Horas: 1

Processo N.: 1000004175218

Nome: (92825/36) LUIZ DOMINGOS GONCALVES FILHO  
Cargo/Função:(3441) PROFESSOR EDUC. BASICA  
Un. Adm: (012556) E E SANTA CLAUDINA  
A Partir de: 01/12/2022 Até12/12/2022  
Qtde Horas: 11

Processo N.: 1000004169282

Nome: (286514/1) LUIZ RODRIGUES DE OLIVEIRA  
Cargo/Função:(3441) PROFESSOR EDUC. BASICA  
Un. Adm: (194565) E E GOVERNADOR JOSE FRAGELLI  
A Partir de: 06/02/2023 Até20/12/2023  
Qtde Horas: 10

Processo N.: 1000004162180

Nome: (118235/36) LURDEVINA DE PAIVA  
Cargo/Função:(3441) PROFESSOR EDUC. BASICA  
Un. Adm: (014486) E E REGINA TENORIO OLIVEIRA  
A Partir de: 06/02/2023 Até20/12/2023  
Qtde Horas: 4

Processo N.: 1000004170867

Nome: (227387/1) LUZIA PINTO DE ARAUJO  
Cargo/Função:(3441) PROFESSOR EDUC. BASICA  
Un. Adm: (011657) E E SAO LUIZ  
A Partir de: 18/01/2023 Até15/02/2023  
Qtde Horas: 20

Processo N.: 1000004172112

Nome: (116819/31) LUZINETE DUARTE COSTA  
Cargo/Função:(3441) PROFESSOR EDUC. BASICA  
Un. Adm: (014419) E E PROF JULIETA XAVIER BORGES  
A Partir de: 06/02/2023 Até20/12/2023  
Qtde Horas: 10

Processo N.: 1000004071779

Nome: (73567/16) MAGUIDALENA DA SILVA RIBEIRO  
Cargo/Função:(3441) PROFESSOR EDUC. BASICA  
Un. Adm: (012564) E E HERMES RODRIGUES DE ALCANTARA  
A Partir de: 06/02/2023 Até20/12/2023  
Qtde Horas: 3

Processo N.: 1000004171806

Nome: (107193/8) MAKAULAKA MEHINAKO  
Cargo/Função:(3441) PROFESSOR EDUC. BASICA  
Un. Adm: (075728) E E INDIGENA LEONARDO VILLAS BOAS  
A Partir de: 06/02/2023 Até20/12/2023  
Qtde Horas: 4

Processo N.: 1000004171814

Nome: (107193/8) MAKAULAKA MEHINAKO  
Cargo/Função:(3441) PROFESSOR EDUC. BASICA  
Un. Adm: (075728) E E INDIGENA LEONARDO VILLAS BOAS  
A Partir de: 06/02/2023 Até20/12/2023  
Qtde Horas: 4

Processo N.: 1000004167752

Nome: (87339/1) MANOEL PAULO DE CAMPOS FILHO  
Cargo/Função:(3441) PROFESSOR EDUC. BASICA  
Un. Adm: (009610) E E ANTONIO EPAMINONDAS  
A Partir de: 06/02/2023 Até20/12/2023  
Qtde Horas: 10

Processo N.: 1000004171223

Nome: (121460/19) MARCELO FERNANDO DE LIMA  
Cargo/Função:(3441) PROFESSOR EDUC. BASICA  
Un. Adm: (012939) E E MARIA AUXILIADORA  
A Partir de: 06/02/2023 Até04/08/2023  
Qtde Horas: 8

Processo N.: 1000004059543

Nome: (279360/14) MARCELO VINICIUS DRESSLER  
Cargo/Função:(3441) PROFESSOR EDUC. BASICA  
Un. Adm: (038598) E E IGNACIO SCHEVINSKI FILHO  
A Partir de: 06/02/2023 Até20/12/2023  
Qtde Horas: 6

Processo N.: 1000004162222

Nome: (254958/7) MARCIANO COLETA LEAL  
Cargo/Função:(3441) PROFESSOR EDUC. BASICA  
Un. Adm: (091448) E E PROF EDELI MANTOVANI  
A Partir de: 15/02/2023 Até20/12/2023  
Qtde Horas: 1

Processo N.: 1000004059507

Nome: (77652/14) MARCILENE COELHO DE MATOS  
Cargo/Função:(3441) PROFESSOR EDUC. BASICA  
Un. Adm: (014214) E E 13 DE MAIO  
A Partir de: 06/02/2023 Até20/12/2023  
Qtde Horas: 6

Processo N.: 1000004059162

Nome: (78885/31) MARCILENE DE SOUZA SANTOS  
Cargo/Função:(3441) PROFESSOR EDUC. BASICA  
Un. Adm: (172642) E E PROF ZENI VIEIRA  
A Partir de: 06/02/2023 Até20/12/2023  
Qtde Horas: 8

Processo N.: 1000004172397

Nome: (93553/4) MARCILIO FERREIRA MENDES  
Cargo/Função:(3441) PROFESSOR EDUC. BASICA  
Un. Adm: (011797) E E PROF ANA MARIA DAS GRACAS S  
NORONHA  
A Partir de: 14/02/2023 Até02/04/2023  
Qtde Horas: 10

Processo N.: 1000004059541

Nome: (91948/35) MARCIO DE ASSUNCAO MURTINHO  
Cargo/Função:(3441) PROFESSOR EDUC. BASICA  
Un. Adm: (011690) E E FREI AMBROSIO  
A Partir de: 06/02/2023 Até20/12/2023  
Qtde Horas: 7

Processo N.: 1000004164763

Nome: (59479/9) MARCIO FERNANDES ALVES SOBRINHO  
Cargo/Função:(3441) PROFESSOR EDUC. BASICA  
Un. Adm: (013412) E E CEL ANTONIO PAES DE BARROS  
A Partir de: 06/02/2023 Até20/12/2023  
Qtde Horas: 10

Processo N.: 1000004058978

Nome: (287173/1) MARCOS ANTONIO DIMAS MACHADO  
Cargo/Função:(3441) PROFESSOR EDUC. BASICA  
Un. Adm: (016519) E E 13 DE MAIO  
A Partir de: 06/02/2023 Até20/12/2023  
Qtde Horas: 2



Processo N.: 1000004167762

Nome: (290303/1) MARCOS FELIPE ROCHA  
Cargo/Função:(3441) PROFESSOR EDUC. BASICA  
Un. Adm: (009709) E E MARIANA LUIZA MOREIRA  
A Partir de: 06/02/2023 Até20/12/2023  
Qtde Horas: 10

Processo N.: 1000004172114

Nome: (243557/13) MARCOS TAVARES DA SILVA  
Cargo/Função:(3441) PROFESSOR EDUC. BASICA  
Un. Adm: (014460) E E JULIO MULLER  
A Partir de: 06/02/2023 Até20/12/2023  
Qtde Horas: 10

Processo N.: 1000004172090

Nome: (224734/14) MARIA ANGELICA DOS SANTOS  
Cargo/Função:(3441) PROFESSOR EDUC. BASICA  
Un. Adm: (192040) ESC ESTAD ALINE MARIA TEIXEIRA  
A Partir de: 06/02/2023 Até20/12/2023  
Qtde Horas: 10

Processo N.: 1000004169836

Nome: (132939/15) MARIA APARECIDA RODRIGUES DE SOUSA VOLTOLINI  
Cargo/Função:(3441) PROFESSOR EDUC. BASICA  
Un. Adm: (013951) E E SENADOR FILINTO MULLER  
A Partir de: 06/02/2023 Até20/12/2023  
Qtde Horas: 10

Processo N.: 1000004167895

Nome: (135865/40) MARIA APARECIDA TORRES  
Cargo/Função:(3441) PROFESSOR EDUC. BASICA  
Un. Adm: (015962) E E JONAS LOPES DA SILVA  
A Partir de: 06/02/2023 Até20/12/2023  
Qtde Horas: 10

Processo N.: 1000004169283

Nome: (32673/15) MARIA BORGES DE OLIVEIRA  
Cargo/Função:(3441) PROFESSOR EDUC. BASICA  
Un. Adm: (194565) E E GOVERNADOR JOSE FRAGELLI  
A Partir de: 06/02/2023 Até20/12/2023  
Qtde Horas: 10

Processo N.: 1000004059670

Nome: (70260/3) MARIA CELIA NEVES VANSOVSKI  
Cargo/Função:(3441) PROFESSOR EDUC. BASICA  
Un. Adm: (015482) E E RUI BARBOSA  
A Partir de: 06/02/2023 Até20/12/2023  
Qtde Horas: 4

Processo N.: 1000004175407

Nome: (39826/38) MARIA DAS NEVES DE SOUSA  
Cargo/Função:(3441) PROFESSOR EDUC. BASICA  
Un. Adm: (014435) E E ALFREDO JOSE DA SILVA  
A Partir de: 06/02/2023 Até20/12/2023  
Qtde Horas: 10

Processo N.: 1000004175442

Nome: (92845/23) MARIA DE FATIMA GONCALVES BATISTA  
Cargo/Função:(3441) PROFESSOR EDUC. BASICA  
Un. Adm: (011843) E E DEP FRANCISCO VILANOVA  
A Partir de: 06/02/2023 Até20/12/2023  
Qtde Horas: 4

Processo N.: 1000004171666

Nome: (249376/2) MARIA DE JESUS GUSMAO DINIZ  
Cargo/Função:(3441) PROFESSOR EDUC. BASICA  
Un. Adm: (009733) E E MANOEL CAVALCANTI PROENCA  
A Partir de: 06/02/2023 Até20/12/2023  
Qtde Horas: 15

Processo N.: 1000004171628

Nome: (38806/14) MARIA DE LOURDES PRADO DOS SANTOS  
Cargo/Função:(3441) PROFESSOR EDUC. BASICA  
Un. Adm: (009938) E E PROF PACIANA TORRES DE SANTANA  
A Partir de: 06/02/2023 Até20/12/2023  
Qtde Horas: 15

Processo N.: 1000004170894

Nome: (90200/6) MARIA DIRCE DOS SANTOS  
Cargo/Função:(3441) PROFESSOR EDUC. BASICA  
Un. Adm: (015474) E E PROF MARINES FATIMA DE SA TEIXEIRA  
A Partir de: 18/01/2023 Até02/02/2023  
Qtde Horas: 10

Processo N.: 1000004059212

Nome: (78847/53) MARIA EDILEUZA DE SOUZA PEREIRA  
Cargo/Função:(3441) PROFESSOR EDUC. BASICA  
Un. Adm: (011797) E E PROF ANA MARIA DAS GRACAS S NORONHA  
A Partir de: 06/02/2023 Até20/12/2023  
Qtde Horas: 10

Processo N.: 1000004171885

Nome: (92822/27) MARIA EDNA DE ARAUJO SILVA  
Cargo/Função:(3441) PROFESSOR EDUC. BASICA  
Un. Adm: (096784) E E REINALDO DUTRA VILARINHO  
A Partir de: 06/02/2023 Até20/12/2023  
Qtde Horas: 10

Processo N.: 1000004165123

Nome: (106076/24) MARIA NELCI PACHARRA FERREIRA  
Cargo/Função:(3441) PROFESSOR EDUC. BASICA  
Un. Adm: (010243) E E CEL RAFAEL DE SIQUEIRA  
A Partir de: 06/02/2023 Até20/12/2023  
Qtde Horas: 10

Processo N.: 1000004169403

Nome: (141701/10) MARIA NELI BARRETO  
Cargo/Função:(3441) PROFESSOR EDUC. BASICA  
Un. Adm: (016020) E E PROF JOAO BATISTA  
A Partir de: 06/02/2023 Até20/12/2023  
Qtde Horas: 1

Processo N.: 1000004165759

Nome: (120913/6) MARIA SILVANA JACINTO ARAUJO  
Cargo/Função:(3441) PROFESSOR EDUC. BASICA  
Un. Adm: (011894) E E PE JOSE ANCHIETA  
A Partir de: 06/02/2023 Até20/12/2023  
Qtde Horas: 15

Processo N.: 1000004148057

Nome: (89588/12) MARIA ZERLANDIA CALACA RAMOS  
Cargo/Função:(3441) PROFESSOR EDUC. BASICA  
Un. Adm: (077925) E E SANTA CRUZ  
A Partir de: 06/02/2023 Até20/12/2023  
Qtde Horas: 15

Processo N.: 1000004171163

Nome: (262122/10) MARIANA FIGUEIRA SECAFIM  
Cargo/Função:(3441) PROFESSOR EDUC. BASICA  
Un. Adm: (014982) E E JOAO MATHEUS BARBOSA  
A Partir de: 06/02/2023 Até20/12/2023  
Qtde Horas: 10

Processo N.: 1000004172582

Nome: (227122/1) MARILENE NADIR DE SOUZA E SILVA  
Cargo/Função:(3441) PROFESSOR EDUC. BASICA  
Un. Adm: (015903) E E MIN PETRONIO PORTELA NUNES  
A Partir de: 06/02/2023 Até20/12/2023  
Qtde Horas: 10

Processo N.: 1000004172588

Nome: (118166/22) MARINALVA GOMES  
Cargo/Função:(3441) PROFESSOR EDUC. BASICA  
Un. Adm: (015903) E E MIN PETRONIO PORTELA NUNES  
A Partir de: 06/02/2023 Até20/12/2023  
Qtde Horas: 10

Processo N.: 1000004172348

Nome: (288931/1) MARINE LUCIA LACERDA CHITOLINA  
Cargo/Função:(3441) PROFESSOR EDUC. BASICA  
Un. Adm: (114561) E E PROF ELCIO PRATES  
A Partir de: 06/02/2023 Até20/12/2023  
Qtde Horas: 8

Processo N.: 1000004164943

Nome: (58538/29) MARINETE ALESSANDRA DA SILVA PINTO  
Cargo/Função:(3441) PROFESSOR EDUC. BASICA  
Un. Adm: (021091) E E CLENIA ROSALINA SOUZA  
A Partir de: 06/02/2023 Até20/12/2023  
Qtde Horas: 10

Processo N.: 1000004172948

Nome: (51588/9) MARIZETE ALVES NEVES TEN CATEN  
Cargo/Função:(3441) PROFESSOR EDUC. BASICA  
Un. Adm: (011355) E E MAL EURICO GASPAR DUTRA  
A Partir de: 06/02/2023 Até20/12/2023  
Qtde Horas: 10

Processo N.: 1000004167755

Nome: (68286/12) MARLENE SILVA DE ALMEIDA PEREIRA  
Cargo/Função:(3441) PROFESSOR EDUC. BASICA  
Un. Adm: (010553) E E ANDRE LUIZ DA SILVA REIS  
A Partir de: 09/02/2023 Até20/12/2023  
Qtde Horas: 9

Processo N.: 1000004153768

Nome: (133233/11) MARLI TERESINHA DAHMER  
Cargo/Função:(3441) PROFESSOR EDUC. BASICA  
Un. Adm: (009725) E E AGENOR FERREIRA LEAO  
A Partir de: 06/02/2023 Até20/12/2023  
Qtde Horas: 2

Processo N.: 1000004166966

Nome: (285644/2) MARLOS WALDECLESON FERREIRA DE MENEZES  
Cargo/Função:(3441) PROFESSOR EDUC. BASICA  
Un. Adm: (009857) E E FRANCISCO A FERREIRA MENDES  
A Partir de: 06/02/2023 Até20/12/2023  
Qtde Horas: 1

Processo N.: 1000004170976

Nome: (238856/1) MARTA GEOVANA SANABRIA  
Cargo/Função:(3441) PROFESSOR EDUC. BASICA  
Un. Adm: (010340) E E LICEU CUIABANO MARIA DE ARRUDA MULLER  
A Partir de: 06/02/2023 Até20/12/2023  
Qtde Horas: 4

Processo N.: 1000004166279

Nome: (221128/24) MAURICEIA GONCALVES DE MAGALHAES SANTOS  
Cargo/Função:(3441) PROFESSOR EDUC. BASICA  
Un. Adm: (016047) E E JOAO MONTEIRO SOBRINHO  
A Partir de: 06/02/2023 Até20/12/2023  
Qtde Horas: 10

Processo N.: 1000004153252

Nome: (84305/1) MAXWELL SILVA CAMARGO  
Cargo/Função:(3441) PROFESSOR EDUC. BASICA  
Un. Adm: (010421) E E PE WANIR DELFINO CESAR  
A Partir de: 06/02/2023 Até20/12/2023  
Qtde Horas: 3

Processo N.: 1000004171622

Nome: (222212/3) MERCIA SOARES PENIDO POSSAVATS  
Cargo/Função:(3441) PROFESSOR EDUC. BASICA  
Un. Adm: (009938) E E PROF PACIANA TORRES DE SANTANA  
A Partir de: 06/02/2023 Até20/12/2023  
Qtde Horas: 15

Processo N.: 1000004169675

Nome: (224085/6) MICHELE PRISCILA DA SILVA  
Cargo/Função:(3441) PROFESSOR EDUC. BASICA  
Un. Adm: (016187) E E 12 DE OUTUBRO  
A Partir de: 06/02/2023 Até20/12/2023  
Qtde Horas: 3

Processo N.: 1000004172120

Nome: (228667/3) MIRIAN COELHO DE OLIVEIRA  
Cargo/Função:(3441) PROFESSOR EDUC. BASICA  
Un. Adm: (014419) E E PROF JULIETA XAVIER BORGES  
A Partir de: 06/02/2023 Até20/12/2023  
Qtde Horas: 10

Processo N.: 1000004167216

Nome: (99274/18) MIRTA GRISEL GARCIA DE KEHLER  
Cargo/Função:(3441) PROFESSOR EDUC. BASICA  
Un. Adm: (009911) E E PE JOAO PANAROTTO  
A Partir de: 06/02/2023 Até20/12/2023  
Qtde Horas: 10

Processo N.: 1000004169802

Nome: (141310/6) MIZUEL TEIXEIRA SILVA  
Cargo/Função:(3441) PROFESSOR EDUC. BASICA  
Un. Adm: (210854) UNID DE CENARIOS DA GESTAO EDUCACIONAL  
A Partir de: 10/02/2023 Até20/12/2023  
Qtde Horas: 10

Processo N.: 1000004059284

Nome: (221186/11) MOISES CARLOS DE AMORIM  
Cargo/Função:(3441) PROFESSOR EDUC. BASICA  
Un. Adm: (012548) E E LEONIDAS DE MATOS  
A Partir de: 06/02/2023 Até20/12/2023  
Qtde Horas: 16

Processo N.: 1000004164768

Nome: (36892/6) MOISES DA SILVA  
Cargo/Função:(3441) PROFESSOR EDUC. BASICA  
Un. Adm: (013412) E E CEL ANTONIO PAES DE BARROS  
A Partir de: 06/02/2023 Até20/12/2023  
Qtde Horas: 10

Processo N.: 1000004169414

Nome: (132271/7) NADIR DA CONCEICAO FIGUEIREDO LEITE  
Cargo/Função:(3441) PROFESSOR EDUC. BASICA  
Un. Adm: (011657) E E SAO LUIZ  
A Partir de: 18/01/2023 Até02/02/2023  
Qtde Horas: 10

Processo N.: 1000004171115

Nome: (243458/12) NAILZA LEODORA DOS SANTOS  
Cargo/Função:(3441) PROFESSOR EDUC. BASICA  
Un. Adm: (014982) E E JOAO MATHEUS BARBOSA  
A Partir de: 06/02/2023 Até20/12/2023  
Qtde Horas: 10

Processo N.: 1000004171863

Nome: (276825/3) NANJI FRANCINI BEHRENZ  
Cargo/Função:(3441) PROFESSOR EDUC. BASICA  
Un. Adm: (096784) E E REINALDO DUTRA VILARINHO  
A Partir de: 06/02/2023 Até20/12/2023  
Qtde Horas: 10

Processo N.: 1000004059611

Nome: (131348/18) NATHALYA ARAUJO DE SOUZA  
Cargo/Função:(3441) PROFESSOR EDUC. BASICA  
Un. Adm: (015482) E E RUI BARBOSA  
A Partir de: 06/02/2023 Até20/12/2023  
Qtde Horas: 4

Processo N.: 1000004169333

Nome: (216575/33) NEIRIVAN DA SILVA NEVES RONDON  
Cargo/Função:(3441) PROFESSOR EDUC. BASICA  
Un. Adm: (012700) E E EUCARIS NUNES DA CUNHA MORAES  
A Partir de: 06/02/2023 Até20/12/2023  
Qtde Horas: 5

Processo N.: 1000004160919

Nome: (75690/33) NELSI MARIA SMANIOTTO DA ROSA  
Cargo/Função:(3441) PROFESSOR EDUC. BASICA  
Un. Adm: (010057) E E DIONE AUGUSTA SILVA SOUZA  
A Partir de: 13/02/2023 Até20/12/2023  
Qtde Horas: 1

Processo N.: 1000004059558

Nome: (75503/57) NELTON RODRIGUES NEVES  
Cargo/Função:(3441) PROFESSOR EDUC. BASICA  
Un. Adm: (038598) E E IGNACIO SCHEVINSKI FILHO  
A Partir de: 06/02/2023 Até20/12/2023  
Qtde Horas: 4

Processo N.: 1000004167488

Nome: (217816/6) NEO RAMOS RODRIGUES  
Cargo/Função:(3441) PROFESSOR EDUC. BASICA  
Un. Adm: (010359) E E JOSE DE MESQUITA  
A Partir de: 06/02/2023 Até20/12/2023  
Qtde Horas: 10

Processo N.: 1000004164171

Nome: (49974/3) NERIO JOSE DE ARAUJO  
Cargo/Função:(3441) PROFESSOR EDUC. BASICA  
Un. Adm: (009849) E E RAIMUNDO PINHEIRO DA SILVA  
A Partir de: 07/02/2023 Até20/12/2023  
Qtde Horas: 6

Processo N.: 1000004167499

Nome: (54217/9) NILDA DE FATIMA ROSSI DA SILVA  
Cargo/Função:(3441) PROFESSOR EDUC. BASICA  
Un. Adm: (014559) E E DR GUILHERME FREITAS ABREU LIMA  
A Partir de: 21/02/2023 Até28/02/2023  
Qtde Horas: 20

Processo N.: 1000004172134

Nome: (97966/25) NILSON AMANCIO DE JESUS  
Cargo/Função:(3441) PROFESSOR EDUC. BASICA  
Un. Adm: (014419) E E PROF JULIETA XAVIER BORGES  
A Partir de: 06/02/2023 Até20/12/2023  
Qtde Horas: 10

Processo N.: 1000004175220

Nome: (212836/18) NILSON CAIRES FERREIRA  
Cargo/Função:(3441) PROFESSOR EDUC. BASICA  
Un. Adm: (013560) E E JOAO PAULO II  
A Partir de: 06/02/2023 Até20/12/2023  
Qtde Horas: 15

Processo N.: 1000004168078

Nome: (223548/27) NILZETE GOMES DE SOUZA  
Cargo/Função:(3441) PROFESSOR EDUC. BASICA  
Un. Adm: (069558) E E ANGELINA F MAZZUTTI  
A Partir de: 06/02/2023 Até20/12/2023  
Qtde Horas: 15

Processo N.: 1000004172577

Nome: (59895/14) NOELI FERREIRA  
Cargo/Função:(3441) PROFESSOR EDUC. BASICA  
Un. Adm: (015903) E E MIN PETRONIO PORTELA NUNES  
A Partir de: 06/02/2023 Até20/12/2023  
Qtde Horas: 10

Processo N.: 1000004167516

Nome: (107068/18) ODAIR JOSE TOMAZ  
Cargo/Função:(3441) PROFESSOR EDUC. BASICA  
Un. Adm: (014575) E E DR ARTHUR ANTUNES MACIEL  
A Partir de: 23/02/2023 Até20/12/2023  
Qtde Horas: 1

Processo N.: 1000004172079

Nome: (289996/1) ODELIO CARDOSO DA SILVA  
Cargo/Função:(3441) PROFESSOR EDUC. BASICA  
Un. Adm: (192040) ESC ESTAD ALINE MARIA TEIXEIRA  
A Partir de: 06/02/2023 Até20/12/2023  
Qtde Horas: 10

Processo N.: 1000004165337

Nome: (237761/27) OLGA CECILIA MARIA BASILIO HERMANN  
Cargo/Função:(3441) PROFESSOR EDUC. BASICA  
Un. Adm: (197297) E E MIL TIRAD SOL PM ADRIANA M RAMOS  
A Partir de: 06/02/2023 Até20/12/2023  
Qtde Horas: 2

Processo N.: 1000004172334

Nome: (302599/1) OSMARA EVANGELISTA BARBOSA  
Cargo/Função:(3441) PROFESSOR EDUC. BASICA  
Un. Adm: (158658) E E DAURY RIVA  
A Partir de: 06/02/2023 Até20/12/2023  
Qtde Horas: 10

Processo N.: 1000004058825

Nome: (87906/11) PATRICIA SANCHES DA SILVA  
Cargo/Função:(3441) PROFESSOR EDUC. BASICA  
Un. Adm: (173762) E E PROF DJALMA GUILHERME DA SILVA  
A Partir de: 06/02/2023 Até20/12/2023  
Qtde Horas: 19

Processo N.: 1000004166981

Nome: (290522/1) PATRICIA TIEMI FUJIMURA  
Cargo/Função:(3441) PROFESSOR EDUC. BASICA  
Un. Adm: (009857) E E FRANCISCO A FERREIRA MENDES  
A Partir de: 06/02/2023 Até20/12/2023  
Qtde Horas: 10

Processo N.: 1000004171365

Nome: (266659/17) PAULO CESAR TEIXEIRA  
Cargo/Função:(3441) PROFESSOR EDUC. BASICA  
Un. Adm: (011690) E E FREI AMBROSIO  
A Partir de: 06/02/2023 Até20/12/2023  
Qtde Horas: 10

Processo N.: 1000004171476

Nome: (140290/2) PRICILA GUIMARAES DE OLIVEIRA ADRIANO  
Cargo/Função:(3441) PROFESSOR EDUC. BASICA  
Un. Adm: (012335) E E PROF MARIA MACEDO RODRIGUES  
A Partir de: 06/02/2023 Até20/12/2023  
Qtde Horas: 2

Processo N.: 1000004172698

Nome: (95936/20) QUEILA MARIA DOS SANTOS BATISTA  
Cargo/Função:(3441) PROFESSOR EDUC. BASICA  
Un. Adm: (011045) E E PROF ELIZABETH DE FREITAS  
MAGALHAES  
A Partir de: 27/02/2023 Até20/12/2023  
Qtde Horas: 15

Processo N.: 1000004171488

Nome: (296697/2) RACHELLY WEBSTE TRAJANO  
Cargo/Função:(3441) PROFESSOR EDUC. BASICA  
Un. Adm: (212482) E E DES INT DA ED BAS CREUSLHI DE SOUZ  
RAMOS  
A Partir de: 06/02/2023 Até20/12/2023  
Qtde Horas: 10

Processo N.: 1000004167546

Nome: (262638/5) RAFAEL GONCALVES DE OLIVEIRA  
Cargo/Função:(3441) PROFESSOR EDUC. BASICA  
Un. Adm: (009440) E E LEOVEGILDO DE MELO  
A Partir de: 06/02/2023 Até20/12/2023  
Qtde Horas: 1

Processo N.: 1000004059728

Nome: (237894/31) RAFAEL VIEIRA BORTOLON  
Cargo/Função:(3441) PROFESSOR EDUC. BASICA  
Un. Adm: (172642) E E PROF ZENI VIEIRA  
A Partir de: 06/02/2023 Até20/12/2023  
Qtde Horas: 2

Processo N.: 1000004161441

Nome: (237894/31) RAFAEL VIEIRA BORTOLON  
Cargo/Função:(3441) PROFESSOR EDUC. BASICA  
Un. Adm: (172642) E E PROF ZENI VIEIRA  
A Partir de: 06/02/2023 Até20/12/2023  
Qtde Horas: 2

Processo N.: 1000004167116

Nome: (70471/5) RAIMUNDO JOAO DA SILVA  
Cargo/Função:(3441) PROFESSOR EDUC. BASICA  
Un. Adm: (015091) E E ANTONIO GROHS  
A Partir de: 15/02/2023 Até28/02/2023  
Qtde Horas: 14

Processo N.: 1000004167086

Nome: (290006/1) RAMON FELIPE CARVALHO DO NASCIMENTO  
Cargo/Função:(3441) PROFESSOR EDUC. BASICA  
Un. Adm: (021628) E E RODOLFO AUGUSTO T CURVO  
A Partir de: 17/02/2023 Até20/12/2023  
Qtde Horas: 4

Processo N.: 1000004167890

Nome: (258094/1) RAQUEL CANDIDA DE OLIVEIRA BERNARDO  
Cargo/Função:(3441) PROFESSOR EDUC. BASICA  
Un. Adm: (015962) E E JONAS LOPES DA SILVA  
A Partir de: 06/02/2023 Até20/12/2023  
Qtde Horas: 10

Processo N.: 1000004059479

Nome: (211710/3) RAUL RICARDO DA FONTE GAVARONE  
 Cargo/Função:(3441) PROFESSOR EDUC. BASICA  
 Un. Adm: (212474) E E DES INT DA ED BAS BEN SANT DA SIL  
 FREIRE  
 A Partir de: 06/02/2023 Até20/12/2023  
 Qtde Horas: 5

Processo N.: 1000004170890

Nome: (211710/3) RAUL RICARDO DA FONTE GAVARONE  
 Cargo/Função:(3441) PROFESSOR EDUC. BASICA  
 Un. Adm: (212474) E E DES INT DA ED BAS BEN SANT DA SIL  
 FREIRE  
 A Partir de: 18/01/2023 Até02/02/2023  
 Qtde Horas: 10

Processo N.: 1000004166415

Nome: (137976/34) REGIANE MARTINS NERIS OLIVEIRA  
 Cargo/Função:(3441) PROFESSOR EDUC. BASICA  
 Un. Adm: (015237) E E MIGUEL BARBOSA  
 A Partir de: 06/02/2023 Até20/12/2023  
 Qtde Horas: 9

Processo N.: 1000004059187

Nome: (238868/28) RENATA CRISTIANI DA SILVA  
 Cargo/Função:(3441) PROFESSOR EDUC. BASICA  
 Un. Adm: (094420) E E MADRE CRISTINA  
 A Partir de: 06/02/2023 Até20/12/2023  
 Qtde Horas: 3

Processo N.: 1000004172337

Nome: (139359/16) RENATA LUCIA MALUF  
 Cargo/Função:(3441) PROFESSOR EDUC. BASICA  
 Un. Adm: (158658) E E DAURY RIVA  
 A Partir de: 06/02/2023 Até20/12/2023  
 Qtde Horas: 10

Processo N.: 1000004171762

Nome: (128524/6) RENATA SIRIA BORTOLANI MARTINS  
 Cargo/Função:(3441) PROFESSOR EDUC. BASICA  
 Un. Adm: (016349) E E GUARANTA  
 A Partir de: 06/02/2023 Até20/12/2023  
 Qtde Horas: 10

Processo N.: 1000004166284

Nome: (260600/5) RITA DE CASSIA SANTOS COELHO  
 Cargo/Função:(3441) PROFESSOR EDUC. BASICA  
 Un. Adm: (016047) E E JOAO MONTEIRO SOBRINHO  
 A Partir de: 06/02/2023 Até20/12/2023  
 Qtde Horas: 10

Processo N.: 1000004175514

Nome: (90289/28) RITA INES REISDORFER  
 Cargo/Função:(3441) PROFESSOR EDUC. BASICA  
 Un. Adm: (071773) E E PE ARLINDO IGNACIO DE OLIVEIRA  
 A Partir de: 06/02/2023 Até20/12/2023  
 Qtde Horas: 10

Processo N.: 1000004175686

Nome: (112395/11) ROBERTO BORGES PEREIRA  
 Cargo/Função:(3441) PROFESSOR EDUC. BASICA  
 Un. Adm: (012912) E E ARLINDA PESSOA MARBECK MORRECK  
 A Partir de: 13/02/2023 Até18/06/2023  
 Qtde Horas: 1

Processo N.: 1000004175696

Nome: (112395/11) ROBERTO BORGES PEREIRA  
 Cargo/Função:(3441) PROFESSOR EDUC. BASICA  
 Un. Adm: (012912) E E ARLINDA PESSOA MARBECK MORRECK  
 A Partir de: 13/02/2023 Até18/02/2023  
 Qtde Horas: 2

Processo N.: 1000004169285

Nome: (308951/1) RODRIGO TAVARES DA SILVA  
 Cargo/Função:(3441) PROFESSOR EDUC. BASICA  
 Un. Adm: (194565) E E GOVERNADOR JOSE FRAGELLI  
 A Partir de: 06/02/2023 Até20/12/2023  
 Qtde Horas: 10

Processo N.: 1000004164765

Nome: (70864/4) ROGERIO DOS SANTOS LIMA  
 Cargo/Função:(3441) PROFESSOR EDUC. BASICA  
 Un. Adm: (013412) E E CEL ANTONIO PAES DE BARROS  
 A Partir de: 06/02/2023 Até20/12/2023  
 Qtde Horas: 10

Processo N.: 1000004172886

Nome: (143718/7) ROGERIO SILVA FONSECA  
 Cargo/Função:(3441) PROFESSOR EDUC. BASICA  
 Un. Adm: (016144) E E JUPIARA  
 A Partir de: 06/02/2023 Até04/04/2023  
 Qtde Horas: 8

Processo N.: 1000004172398

Nome: (232140/9) ROMILSON ALMEIDA RAMOS  
 Cargo/Função:(3441) PROFESSOR EDUC. BASICA  
 Un. Adm: (011797) E E PROF ANA MARIA DAS GRACAS S  
 NORONHA  
 A Partir de: 14/02/2023 Até02/04/2023  
 Qtde Horas: 10

Processo N.: 1000004059635

Nome: (207937/2) RONALDO FONTES DE SOUZA  
 Cargo/Função:(3441) PROFESSOR EDUC. BASICA  
 Un. Adm: (154040) E E ANDRE ANTONIO MAGGI  
 A Partir de: 06/02/2023 Até20/12/2023  
 Qtde Horas: 4

Processo N.: 1000004059194

Nome: (88850/4) RONYCELIO FERREIRA CAMPOS  
 Cargo/Função:(3441) PROFESSOR EDUC. BASICA  
 Un. Adm: (192210) E E ARLETE MARIA CAPPELLARI  
 A Partir de: 06/02/2023 Até20/12/2023  
 Qtde Horas: 8

Processo N.: 1000004175288

Nome: (123937/46) RONYER LEITE EGUES  
 Cargo/Função:(3441) PROFESSOR EDUC. BASICA  
 Un. Adm: (011720) E E UNIAO E FORCA  
 A Partir de: 15/02/2023 Até20/12/2023  
 Qtde Horas: 1

Processo N.: 1000004167971

Nome: (220322/40) ROSA DE CASSIA MACHADO PEREIRA  
 Cargo/Função:(3441) PROFESSOR EDUC. BASICA  
 Un. Adm: (014516) E E JOAQUIM A COSTA MARQUES  
 A Partir de: 06/02/2023 Até20/12/2023  
 Qtde Horas: 1

Processo N.: 1000004175326

Nome: (220322/40) ROSA DE CASSIA MACHADO PEREIRA  
 Cargo/Função:(3441) PROFESSOR EDUC. BASICA  
 Un. Adm: (014516) E E JOAQUIM A COSTA MARQUES  
 A Partir de: 06/02/2023 Até20/12/2023  
 Qtde Horas: 4

Processo N.: 1000004059296

Nome: (283342/7) ROSALIA DA SILVA VASCONCELOS  
 Cargo/Função:(3441) PROFESSOR EDUC. BASICA  
 Un. Adm: (064149) E E PAULO FREIRE  
 A Partir de: 06/02/2023 Até20/12/2023  
 Qtde Horas: 10

Processo N.: 1000004175408

Nome: (89535/1) ROSANA APARECIDA CHAVES DE ANDRADE  
 SANTIAGO  
 Cargo/Função:(3441) PROFESSOR EDUC. BASICA  
 Un. Adm: (016403) E E BAIRRO UNIAO  
 A Partir de: 06/02/2023 Até15/02/2023  
 Qtde Horas: 10

Processo N.: 1000004169582

Nome: (261011/18) ROSANA DE CARVALHO SENRA LEITE  
 Cargo/Função:(3441) PROFESSOR EDUC. BASICA  
 Un. Adm: (010502) E E AUREOLINA EUSTACIA RIBEIRO  
 A Partir de: 06/02/2023 Até20/12/2023  
 Qtde Horas: 10

Processo N.: 1000004172162

Nome: (95977/30) ROSANGELA DE FATIMA MAFFEI RODRIGUES  
Cargo/Função:(3441) PROFESSOR EDUC. BASICA  
Un. Adm: (010154) E E ZELIA DA COSTA ALMEIDA  
A Partir de: 06/02/2023 Até20/12/2023  
Qtde Horas: 15

Processo N.: 1000004059085

Nome: (223260/6) ROSANGELA DE PAULA NETO  
Cargo/Função:(3441) PROFESSOR EDUC. BASICA  
Un. Adm: (011657) E E SAO LUIZ  
A Partir de: 06/02/2023 Até20/12/2023  
Qtde Horas: 4

Processo N.: 1000004172045

Nome: (309772/1) ROSANGELA PEREIRA DE OLIVEIRA  
Cargo/Função:(3441) PROFESSOR EDUC. BASICA  
Un. Adm: (163643) E E CASTRO ALVES  
A Partir de: 27/02/2023 Até20/12/2023  
Qtde Horas: 1

Processo N.: 1000004059569

Nome: (224663/16) ROSANGELA VIEIRA DE SOUZA  
Cargo/Função:(3441) PROFESSOR EDUC. BASICA  
Un. Adm: (016632) E E PROF DEMETRIO PEREIRA  
A Partir de: 06/02/2023 Até20/12/2023  
Qtde Horas: 8

Processo N.: 1000004165584

Nome: (287779/1) ROSECARLA BATISTA VIEIRA ARNALDO  
Cargo/Função:(3441) PROFESSOR EDUC. BASICA  
Un. Adm: (192210) E E ARLETE MARIA CAPPELLARI  
A Partir de: 06/02/2023 Até20/12/2023  
Qtde Horas: 1

Processo N.: 1000004168098

Nome: (113325/24) ROSELI LOURDES CARBOLIM  
Cargo/Função:(3441) PROFESSOR EDUC. BASICA  
Un. Adm: (124052) E E LEONISIO LEMOS MELO  
A Partir de: 06/02/2023 Até20/12/2023  
Qtde Horas: 10

Processo N.: 1000004146819

Nome: (129462/16) ROSELI VICENTE DA SILVA  
Cargo/Função:(3441) PROFESSOR EDUC. BASICA  
Un. Adm: (009652) E E PROF BENEDITO DE CARVALHO  
A Partir de: 06/02/2023 Até20/12/2023  
Qtde Horas: 6

Processo N.: 1000004161106

Nome: (129462/16) ROSELI VICENTE DA SILVA  
Cargo/Função:(3441) PROFESSOR EDUC. BASICA  
Un. Adm: (009652) E E PROF BENEDITO DE CARVALHO  
A Partir de: 06/02/2023 Até20/12/2023  
Qtde Horas: 3

Processo N.: 1000004159775

Nome: (220383/9) ROSEMARIA TEDESCO ABRAHAO  
Cargo/Função:(3441) PROFESSOR EDUC. BASICA  
Un. Adm: (015865) E E 29 DE NOVEMBRO  
A Partir de: 06/02/2023 Até13/07/2023  
Qtde Horas: 15

Processo N.: 1000004169441

Nome: (223237/36) ROSINEIA ANDREIA DE SOUZA  
Cargo/Função:(3441) PROFESSOR EDUC. BASICA  
Un. Adm: (015873) E E 13 DE MAIO  
A Partir de: 23/02/2023 Até24/02/2023  
Qtde Horas: 3

Processo N.: 1000004131707

Nome: (229915/38) ROSIVANIA DE QUEIROZ RIBEIRO  
Cargo/Função:(3441) PROFESSOR EDUC. BASICA  
Un. Adm: (014206) E E ALEXANDRE QUIRINO SOUZA  
A Partir de: 06/02/2023 Até20/12/2023  
Qtde Horas: 10

Processo N.: 1000004172338

Nome: (134642/18) RUBENS SILVA DE QUEIROZ  
Cargo/Função:(3441) PROFESSOR EDUC. BASICA  
Un. Adm: (158658) E E DAURY RIVA  
A Partir de: 06/02/2023 Até20/12/2023  
Qtde Horas: 10

Processo N.: 1000004172130

Nome: (115007/65) RUDNEY APARECIDO PRIMAVERA  
Cargo/Função:(3441) PROFESSOR EDUC. BASICA  
Un. Adm: (014419) E E PROF JULIETA XAVIER BORGES  
A Partir de: 06/02/2023 Até20/12/2023  
Qtde Horas: 10

Processo N.: 1000004175549

Nome: (53022/31) SAIRA GIMENES DE OLIVEIRA SANTOS RODRIGUES E SILVA  
Cargo/Função:(3441) PROFESSOR EDUC. BASICA  
Un. Adm: (013609) E E PROF JURACY MACEDO  
A Partir de: 06/02/2023 Até20/12/2023  
Qtde Horas: 15

Processo N.: 1000004162496

Nome: (126264/4) SAMUEL SILVA CHAVES  
Cargo/Função:(3441) PROFESSOR EDUC. BASICA  
Un. Adm: (210854) UNID DE CENARIOS DA GESTAO EDUCACIONAL  
A Partir de: 17/02/2023 Até20/12/2023  
Qtde Horas: 1

Processo N.: 1000004167470

Nome: (227019/1) SAMYA KARLA LOPES DE OLIVEIRA  
Cargo/Função:(3441) PROFESSOR EDUC. BASICA  
Un. Adm: (212512) E E DES INT DA ED BAS PROF ALM DE AMOR SILVA  
A Partir de: 06/02/2023 Até20/12/2023  
Qtde Horas: 2

Processo N.: 1000004171630

Nome: (75051/6) SANDRA DA PENHA FAGUNDES  
Cargo/Função:(3441) PROFESSOR EDUC. BASICA  
Un. Adm: (009938) E E PROF PACIANA TORRES DE SANTANA  
A Partir de: 06/02/2023 Até20/12/2023  
Qtde Horas: 15

Processo N.: 1000004071390

Nome: (136374/8) SANDRA FERREIRA RAMOS  
Cargo/Função:(3441) PROFESSOR EDUC. BASICA  
Un. Adm: (010243) E E CEL RAFAEL DE SIQUEIRA  
A Partir de: 06/02/2023 Até20/12/2023  
Qtde Horas: 8

Processo N.: 1000004165131

Nome: (136374/8) SANDRA FERREIRA RAMOS  
Cargo/Função:(3441) PROFESSOR EDUC. BASICA  
Un. Adm: (010243) E E CEL RAFAEL DE SIQUEIRA  
A Partir de: 06/02/2023 Até20/12/2023  
Qtde Horas: 10

Processo N.: 1000004058828

Nome: (200606/23) SANDRA MARIA ALVES DE SOUZA  
Cargo/Função:(3441) PROFESSOR EDUC. BASICA  
Un. Adm: (173762) E E PROF DJALMA GUILHERME DA SILVA  
A Partir de: 06/02/2023 Até20/12/2023  
Qtde Horas: 8

Processo N.: 1000004162113

Nome: (68681/7) SEBASTIAO FERRAZ DE ALMEIDA  
Cargo/Função:(3441) PROFESSOR EDUC. BASICA  
Un. Adm: (009865) E E ALICE FONTES PINHEIRO  
A Partir de: 15/02/2023 Até20/12/2023  
Qtde Horas: 5

Processo N.: 1000004059225

Nome: (206299/13) SHIRLEI APARECIDA MELO FARIA  
Cargo/Função:(3441) PROFESSOR EDUC. BASICA  
Un. Adm: (192210) E E ARLETE MARIA CAPPELLARI  
A Partir de: 06/02/2023 Até20/12/2023  
Qtde Horas: 4

Processo N.: 1000004059462

Nome: (129128/10) SIDINEI LEANDRO DE ALMEIDA  
Cargo/Função:(3441) PROFESSOR EDUC. BASICA  
Un. Adm: (049646) E E PAULO FREIRE  
A Partir de: 06/02/2023 Até20/12/2023  
Qtde Horas: 20

Processo N.: 1000004172590

Nome: (286211/1) SILVANA DA SILVA  
 Cargo/Função:(3441) PROFESSOR EDUC. BASICA  
 Un. Adm: (154180) E E SEN JONAS PINHEIRO  
 A Partir de: 06/02/2023 Até20/12/2023  
 Qtde Horas: 2

Processo N.: 1000004175482

Nome: (54501/6) SILVANA MARIA DA SILVA  
 Cargo/Função:(3441) PROFESSOR EDUC. BASICA  
 Un. Adm: (021628) E E RODOLFO AUGUSTO T CURVO  
 A Partir de: 06/02/2023 Até20/12/2023  
 Qtde Horas: 15

Processo N.: 1000004170899

Nome: (205234/35) SILVANIA MARIA DE SOUZA PEREIRA  
 Cargo/Função:(3441) PROFESSOR EDUC. BASICA  
 Un. Adm: (011720) E E UNIAO E FORCA  
 A Partir de: 18/01/2023 Até02/02/2023  
 Qtde Horas: 10

Processo N.: 1000004059264

Nome: (224796/8) SIMONE CRISTINA SILVA  
 Cargo/Função:(3441) PROFESSOR EDUC. BASICA  
 Un. Adm: (044954) E E PROF ANA TEREZA ALBERNAS  
 A Partir de: 06/02/2023 Até20/12/2023  
 Qtde Horas: 14

Processo N.: 1000004166283

Nome: (66547/4) SIMONE FERNANDES VALENTE  
 Cargo/Função:(3441) PROFESSOR EDUC. BASICA  
 Un. Adm: (016047) E E JOAO MONTEIRO SOBRINHO  
 A Partir de: 06/02/2023 Até20/12/2023  
 Qtde Horas: 10

Processo N.: 1000004169644

Nome: (221861/16) SIRLEI BARBOSA DE PINHO  
 Cargo/Função:(3441) PROFESSOR EDUC. BASICA  
 Un. Adm: (011991) E E MIL TIRAD TEN CEL PM LOUIRSON RODR  
 BENEVIDES  
 A Partir de: 14/02/2023 Até28/02/2023  
 Qtde Horas: 10

Processo N.: 1000004166428

Nome: (210846/4) SIRLENE APARECIDA HENRIQUE  
 Cargo/Função:(3441) PROFESSOR EDUC. BASICA  
 Un. Adm: (015253) E E LOURENCO PERUCHI  
 A Partir de: 06/02/2023 Até20/12/2023  
 Qtde Horas: 10

Processo N.: 1000004171719

Nome: (80791/2) SORAYA DO LAGO ALBUQUERQUE  
 Cargo/Função:(3441) PROFESSOR EDUC. BASICA  
 Un. Adm: (010154) E E ZELIA DA COSTA ALMEIDA  
 A Partir de: 06/02/2023 Até20/12/2023  
 Qtde Horas: 15

Processo N.: 1000004175518

Nome: (245071/30) SUELEN MICHELIN FORTES  
 Cargo/Função:(3441) PROFESSOR EDUC. BASICA  
 Un. Adm: (013153) E E CORA CORALINA  
 A Partir de: 06/02/2023 Até20/12/2023  
 Qtde Horas: 2

Processo N.: 1000004171364

Nome: (278660/3) TAIANA PAULA STRECK VENDRUSCOLO  
 Cargo/Função:(3441) PROFESSOR EDUC. BASICA  
 Un. Adm: (011606) E E ONZE DE MARCO  
 A Partir de: 06/02/2023 Até20/12/2023  
 Qtde Horas: 1

Processo N.: 1000004175523

Nome: (289986/1) TALITA SENIUK  
 Cargo/Função:(3441) PROFESSOR EDUC. BASICA  
 Un. Adm: (071773) E E PE ARLINDO IGNACIO DE OLIVEIRA  
 A Partir de: 06/02/2023 Até20/12/2023  
 Qtde Horas: 10

Processo N.: 1000004156323

Nome: (215923/10) TAMARA CASTRO DA SILVA BLANSKI  
 Cargo/Função:(3441) PROFESSOR EDUC. BASICA  
 Un. Adm: (015610) E E LUDOVICO DA RIVA NETO  
 A Partir de: 06/02/2023 Até16/02/2023  
 Qtde Horas: 20

Processo N.: 1000004170739

Nome: (122329/27) TANIELE APARECIDA DA SILVA  
 Cargo/Função:(3441) PROFESSOR EDUC. BASICA  
 Un. Adm: (012378) E E ARNALDO ESTEVAO FIGUEIREDO  
 A Partir de: 01/01/2023 Até15/01/2023  
 Qtde Horas: 6

Processo N.: 1000004165132

Nome: (261767/34) TARSILA BARBOSA RUBIRA  
 Cargo/Função:(3441) PROFESSOR EDUC. BASICA  
 Un. Adm: (010243) E E CEL RAFAEL DE SIQUEIRA  
 A Partir de: 06/02/2023 Até20/12/2023  
 Qtde Horas: 10

Processo N.: 1000004071471

Nome: (140195/1) TATIANE DE SOUZA ADORNO ARAUJO  
 Cargo/Função:(3441) PROFESSOR EDUC. BASICA  
 Un. Adm: (061441) E E M TIRADENTES CEL PM JORGE L DE  
 MAGALHAES  
 A Partir de: 06/02/2023 Até20/12/2023  
 Qtde Horas: 4

Processo N.: 1000004166988

Nome: (284470/2) THAMIRES CRISTINE CORREA  
 Cargo/Função:(3441) PROFESSOR EDUC. BASICA  
 Un. Adm: (009857) E E FRANCISCO A FERREIRA MENDES  
 A Partir de: 06/02/2023 Até20/12/2023  
 Qtde Horas: 3

Processo N.: 1000004171939

Nome: (128819/14) THAMIRIS SILVA NELIO  
 Cargo/Função:(3441) PROFESSOR EDUC. BASICA  
 Un. Adm: (011975) E E PROF ELMAZ GATTAZ MONTEIRO  
 A Partir de: 06/02/2023 Até20/12/2023  
 Qtde Horas: 2

Processo N.: 1000004169286

Nome: (288888/1) THIAGO MARTINS ROSATO E FERNANDES  
 Cargo/Função:(3441) PROFESSOR EDUC. BASICA  
 Un. Adm: (194565) E E GOVERNADOR JOSE FRAGELLI  
 A Partir de: 06/02/2023 Até20/12/2023  
 Qtde Horas: 10

Processo N.: 1000004172123

Nome: (209344/21) THIAGO SILVA PERES  
 Cargo/Função:(3441) PROFESSOR EDUC. BASICA  
 Un. Adm: (014419) E E PROF JULIETA XAVIER BORGES  
 A Partir de: 06/02/2023 Até20/12/2023  
 Qtde Horas: 10

Processo N.: 1000004169287

Nome: (287091/1) TULIO CESAR TEIXEIRA FERREIRA  
 Cargo/Função:(3441) PROFESSOR EDUC. BASICA  
 Un. Adm: (194565) E E GOVERNADOR JOSE FRAGELLI  
 A Partir de: 06/02/2023 Até20/12/2023  
 Qtde Horas: 10

Processo N.: 1000004167016

Nome: (228729/15) VALCIR BORGES VERTUOSO  
 Cargo/Função:(3441) PROFESSOR EDUC. BASICA  
 Un. Adm: (009857) E E FRANCISCO A FERREIRA MENDES  
 A Partir de: 06/02/2023 Até20/12/2023  
 Qtde Horas: 10

Processo N.: 1000004167372

Nome: (252859/1) VALDECIR FRANCISCO DE ALMEIDA  
 Cargo/Função:(3441) PROFESSOR EDUC. BASICA  
 Un. Adm: (009911) E E PE JOAO PANAROTTO  
 A Partir de: 06/02/2023 Até20/12/2023  
 Qtde Horas: 10

Processo N.: 1000004153612

Nome: (96044/39) VALDEIRE VERNEQUE DIAS  
Cargo/Função:(3441) PROFESSOR EDUC. BASICA  
Un. Adm: (045098) E E JOAO CATARINO DE SOUZA  
A Partir de: 06/02/2023 Até20/12/2023  
Qtde Horas: 12

Processo N.: 1000004172724

Nome: (38347/1) VALDENIL NASCIMENTO DE OLIVEIRA  
Cargo/Função:(3441) PROFESSOR EDUC. BASICA  
Un. Adm: (010278) E E REUNIDAS DE CACHOEIRA RICA  
A Partir de: 06/02/2023 Até20/12/2023  
Qtde Horas: 3

Processo N.: 1000004059653

Nome: (228052/1) VALDINEI MARQUES VIEIRA  
Cargo/Função:(3441) PROFESSOR EDUC. BASICA  
Un. Adm: (015806) E E JOSE ALVES BEZERRA  
A Partir de: 06/02/2023 Até20/12/2023  
Qtde Horas: 14

Processo N.: 1000004171205

Nome: (228052/1) VALDINEI MARQUES VIEIRA  
Cargo/Função:(3441) PROFESSOR EDUC. BASICA  
Un. Adm: (015806) E E JOSE ALVES BEZERRA  
A Partir de: 06/02/2023 Até20/12/2023  
Qtde Horas: 2

Processo N.: 1000004169416

Nome: (62154/6) VALERIA FERNANDES NEGRAO MARTINS  
Cargo/Função:(3441) PROFESSOR EDUC. BASICA  
Un. Adm: (011614) E E SEN MARIO MOTA  
A Partir de: 18/01/2023 Até02/02/2023  
Qtde Horas: 10

Processo N.: 1000004168023

Nome: (31694/1) VALMIR LOPES LIMA  
Cargo/Função:(3441) PROFESSOR EDUC. BASICA  
Un. Adm: (015962) E E JONAS LOPES DA SILVA  
A Partir de: 06/02/2023 Até20/12/2023  
Qtde Horas: 10

Processo N.: 1000004160642

Nome: (121165/32) VANESSA ALVES DA MAIA MEGIANI  
Cargo/Função:(3441) PROFESSOR EDUC. BASICA  
Un. Adm: (014095) E E TANCREDO A NEVES  
A Partir de: 06/02/2023 Até20/12/2023  
Qtde Horas: 6

Processo N.: 1000004168230

Nome: (302584/1) VANESSA RODRIGUES DE LIMA  
Cargo/Função:(3441) PROFESSOR EDUC. BASICA  
Un. Adm: (174122) E E BOM JARDIM  
A Partir de: 06/02/2023 Até20/12/2023  
Qtde Horas: 6

Processo N.: 1000004059605

Nome: (202625/29) VANTUIR PEREIRA DA SILVA  
Cargo/Função:(3441) PROFESSOR EDUC. BASICA  
Un. Adm: (015482) E E RUI BARBOSA  
A Partir de: 06/02/2023 Até20/12/2023  
Qtde Horas: 7

Processo N.: 1000004172111

Nome: (202008/3) VERA RIZZO WERNER  
Cargo/Função:(3441) PROFESSOR EDUC. BASICA  
Un. Adm: (173347) E E ANTONIA MOURA MUNIZ  
A Partir de: 27/02/2023 Até02/03/2023  
Qtde Horas: 4

Processo N.: 1000004172350

Nome: (202181/12) VICENTINA DE OLIVEIRA  
Cargo/Função:(3441) PROFESSOR EDUC. BASICA  
Un. Adm: (016349) E E GUARANTA  
A Partir de: 06/02/2023 Até20/12/2023  
Qtde Horas: 10

Processo N.: 1000004175513

Nome: (289822/1) VINICIUS MILITINO FERNANDES  
Cargo/Função:(3441) PROFESSOR EDUC. BASICA  
Un. Adm: (013145) E E D ROSA FRIGGER PIOVEZAN  
A Partir de: 06/02/2023 Até20/12/2023  
Qtde Horas: 2

Processo N.: 1000004161063

Nome: (210882/5) VIVIANE GARCIA DA COSTA  
Cargo/Função:(3441) PROFESSOR EDUC. BASICA  
Un. Adm: (015938) E E PEDRO ALBERTO TAYANO  
A Partir de: 06/02/2023 Até20/12/2023  
Qtde Horas: 2

Processo N.: 1000004058821

Nome: (263844/14) WAGNER PEREIRA DE SOUZA  
Cargo/Função:(3441) PROFESSOR EDUC. BASICA  
Un. Adm: (173762) E E PROF DJALMA GUILHERME DA SILVA  
A Partir de: 06/02/2023 Até20/12/2023  
Qtde Horas: 19

Processo N.: 1000004172953

Nome: (112149/19) WELKER LOPES FRANCO  
Cargo/Função:(3441) PROFESSOR EDUC. BASICA  
Un. Adm: (011355) E E MAL EURICO GASPAS DUTRA  
A Partir de: 06/02/2023 Até20/12/2023  
Qtde Horas: 10

Processo N.: 1000004165535

Nome: (242716/1) WENDER CARLOS CARDOSO NASCIMENTO  
Cargo/Função:(3441) PROFESSOR EDUC. BASICA  
Un. Adm: (010480) E E ALCEBIADES CALHAO  
A Partir de: 17/02/2023 Até20/12/2023  
Qtde Horas: 2

Processo N.: 1000004172340

Nome: (290149/1) WENDER VALERIO SOUSA SILVA  
Cargo/Função:(3441) PROFESSOR EDUC. BASICA  
Un. Adm: (158658) E E DAURY RIVA  
A Partir de: 06/02/2023 Até20/12/2023  
Qtde Horas: 10

Processo N.: 1000004169842

Nome: (84001/17) WERONICA PEREIRA MOURA  
Cargo/Função:(3441) PROFESSOR EDUC. BASICA  
Un. Adm: (013951) E E SENADOR FILINTO MULLER  
A Partir de: 06/02/2023 Até20/12/2023  
Qtde Horas: 10

Processo N.: 1000004059174

Nome: (261592/23) WESLEY FERNANDO MENDES DE SOUZA AGUIAR  
Cargo/Função:(3441) PROFESSOR EDUC. BASICA  
Un. Adm: (076180) E E PROF MARIA DE FATIMA GIMENEZ LOPES  
A Partir de: 06/02/2023 Até20/12/2023  
Qtde Horas: 6

Processo N.: 1000004175547

Nome: (235390/1) WEVERTON FICHERMAN SANTOS  
Cargo/Função:(3441) PROFESSOR EDUC. BASICA  
Un. Adm: (148113) E E CREMILDA DE OLIVEIRA VIANA  
A Partir de: 06/02/2023 Até20/12/2023  
Qtde Horas: 15

PUBLICADA, REGISTRADA, CUMpra-SE.

Cuiabá-MT, 02 de Março de 2023.

Alan Resende Porto

Secretário de Estado de Educação

O(A) Secretário de Estado de Educação no uso de suas atribuições que lhes são conferidas por lei,

Resolve: AUTORIZAR - SEDUC

Objeto: CONTRATO TEMPORARIO EM SUBSTITUIÇÃO POR MOTIVO DE URGÊNCIA

CONTRATO/SEDUC/19270/2023 DE: 03/03/2023

Processo Nº: 1000004164458

Contratado: (221658/10) WEYDA DA SILVA OLIVEIRA,CPF: 013.383.731-96;Cargo/Função: (3468) TECNICO ADMINISTRATIVO EDUCACIONAL;Ref:A-001;CH: 30H

Hab.:ENSINO MEDIO;Motivo:LICENCA A GESTANTE (CONTRATADO) -;Un. Adm:(157260) E E COUTINHO UNIAO;De: 08/02/2023 a 07/06/2023  
Substituído: (283406/4) TARGELIA SARAH SCHWARTZ

CONTRATO/SEDUC/19271/2023 DE: 03/03/2023  
 Processo Nº: 1000004161920  
 Contratado: (100538/31) VERA LUCIA DA SILVA OLIVEIRA, CPF: 631.481.611-49; Cargo/Função: (3506) CONTR.TEMP.FUNCAO PROF. HABILITADO; Ref: B-001; CH: 13H  
 Hab.: LICENCIATURA PLENA EM LETRAS/ PORTUGUES; Motivo: LICENÇA MATERNIDADE -; Un. Adm.: (069469) E E BERNARDINO GOMES DA LUZ; De: 10/02/2023 a 03/07/2023  
 Substituído: (285330/2) FERNANDA MAURA FIRMINO

CONTRATO/SEDUC/19272/2023 DE: 03/03/2023  
 Processo Nº: 1000004162369  
 Contratado: (100587/78) PAULO ROGERIO DE OLIVEIRA, CPF: 000.941.051-11; Cargo/Função: (3506) CONTR.TEMP.FUNCAO PROF. HABILITADO; Ref: B-001; CH: 08H  
 Hab.: LICENCIATURA PLENA EM LETRAS/ PORTUGUES; Motivo: DEDICACAO EXCLUSIVA (DIRETOR) -; Un. Adm.: (010707) E E MARCELINA DE CAMPOS; De: 01/02/2023 a 20/12/2023  
 Substituído: (242731/1) ELENICE BRITO MONTECHIARE BRANCO

CONTRATO/SEDUC/19273/2023 DE: 03/03/2023  
 Processo Nº: 1000004145622  
 Contratado: (101031/56) CRISTIANA BARBOSA DA COSTA, CPF: 934.875.761-04; Cargo/Função: (3506) CONTR.TEMP.FUNCAO PROF. HABILITADO; Ref: B-001; CH: 20H  
 Hab.: LICENCIATURA PLENA EM CIENCIAS BIOLOGICAS; Motivo: DEDICACAO EXCLUSIVA (COORDENADOR PEDAGOGICO) -; Un. Adm.: (009806) E E HISTORIADOR RUBENS DE MENDONCA; De: 06/02/2023 a 20/12/2023  
 Substituído: (56825/12) MARILENE PEREIRA ALMEIDA DE SOUZA

CONTRATO/SEDUC/19274/2023 DE: 03/03/2023  
 Processo Nº: 1000004143317  
 Contratado: (101056/32) RONILDA ALVES BORGES DE PAULA, CPF: 495.712.221-00; Cargo/Função: (3506) CONTR.TEMP.FUNCAO PROF. HABILITADO; Ref: B-001; CH: 16H  
 Hab.: LICENCIATURA PLENA EM LETRAS/ PORTUGUES; Motivo: DEDICACAO EXCLUSIVA (COORDENADOR PEDAGOGICO) -; Un. Adm.: (011290) E E JOSE ANGELO DOS SANTOS; De: 01/02/2023 a 20/12/2023  
 Substituído: (78614/5) RITA DE CACIA REGE CARVALHO

CONTRATO/SEDUC/19275/2023 DE: 03/03/2023  
 Processo Nº: 1000004151941  
 Contratado: (101930/18) JILVANA SILVA FREIRE, CPF: 653.889.092-04; Cargo/Função: (3506) CONTR.TEMP.FUNCAO PROF. HABILITADO; Ref: A-001; CH: 20H  
 Hab.: MAGISTÉRIO; Motivo: DEDICACAO EXCLUSIVA (COORDENADOR PEDAGOGICO) -; Un. Adm.: (014613) E E 07 DE SETEMBRO; De: 01/02/2023 a 10/02/2023  
 Substituído: (71239/29) SANDRA REGINA MEDEIROS OLIVEIRA

CONTRATO/SEDUC/19276/2023 DE: 03/03/2023  
 Processo Nº: 1000004147318  
 Contratado: (105122/49) ANA GISELI SCANDELAE LANSONI, CPF: 214.428.848-86; Cargo/Função: (3506) CONTR.TEMP.FUNCAO PROF. HABILITADO; Ref: B-001; CH: 04H  
 Hab.: LICENCIATURA PLENA EM LETRAS/PORTUGUES/ INGLÊS; Motivo: FERIAS -; Un. Adm.: (015105) E E 9 DE JULHO; De: 01/02/2023 a 16/02/2023  
 Substituído: (71678/3) MARIA APARECIDA DA SILVA

CONTRATO/SEDUC/19277/2023 DE: 03/03/2023  
 Processo Nº: 1000004133746  
 Contratado: (105328/48) LORICE APARECIDA BORTOLANZA SOARES, CPF: 522.473.099-68; Cargo/Função: (3506) CONTR.TEMP.FUNCAO PROF. HABILITADO; Ref: B-001; CH: 05H  
 Hab.: LICENCIATURA PLENA EM FISICA; Motivo: LICENÇA PARA QUALIFICAÇÃO PROFISSIONAL -; Un. Adm.: (013250) E E ENIO PIPINO; De: 01/02/2023 a 01/03/2023  
 Substituído: (74630/32) NEIDE LOPES DA SILVA FILIPUS

CONTRATO/SEDUC/19278/2023 DE: 03/03/2023  
 Processo Nº: 1000004140233  
 Contratado: (105780/30) RAQUEL CRISTINA WEBER COSTA, CPF: 666.355.780-72; Cargo/Função: (3506) CONTR.TEMP.FUNCAO PROF. HABILITADO; Ref: B-001; CH: 07H  
 Hab.: LICENCIATURA PLENA EM ARTE; Motivo: DEDICACAO EXCLUSIVA (COORDENADOR PEDAGOGICO) -; Un. Adm.: (158399) E E CLEUFA HUBNER; De: 01/02/2023 a 20/12/2023  
 Substituído: (132183/29) JULIANA APARECIDA PINTO DE FARIAS

CONTRATO/SEDUC/19279/2023 DE: 03/03/2023  
 Processo Nº: 1000004146889  
 Contratado: (106123/41) MARIA MARCIA XAVIER DE QUADROS, CPF: 880.527.531-04; Cargo/Função: (3506) CONTR.TEMP.FUNCAO PROF. HABILITADO; Ref: B-001; CH: 22H  
 Hab.: LICENCIATURA PLENA EM PEDAGOGIA; Motivo: DEDICACAO EXCLUSIVA (COORDENADOR PEDAGOGICO) -; Un. Adm.: (013919) E E ALFREDO DE ARAUJO GRANJA; De: 01/02/2023 a 20/12/2023  
 Substituído: (212461/7) MARILUCE ASCARI

CONTRATO/SEDUC/19280/2023 DE: 03/03/2023  
 Processo Nº: 1000004137267  
 Contratado: (106160/7) MAGNA LAURA COSTA DELGADO, CPF: 807.523.301-87; Cargo/Função: (3506) CONTR.TEMP.FUNCAO PROF. HABILITADO; Ref: B-001; CH: 20H  
 Hab.: LICENCIATURA PLENA EM CIENCIAS BIOLOGICAS; Motivo: DESIGNACAO PARA OUTRA UNIDADE (ASSESSORIA/CEFAPRO/OUTRAS) -; Un. Adm.: (009725) E E AGENOR FERREIRA LEAO; De: 01/02/2023 a 20/12/2023  
 Substituído: (97828/34) FRANCISLENE LUCIA DE ALENCAR GOYA

CONTRATO/SEDUC/19281/2023 DE: 03/03/2023  
 Processo Nº: 1000004144705  
 Contratado: (106953/25) CINARA CRISTINA PEREIRA DOMINGUES, CPF: 801.801.671-20; Cargo/Função: (3506) CONTR.TEMP.FUNCAO PROF. HABILITADO; Ref: B-001; CH: 20H  
 Hab.: LICENCIATURA PLENA EM LETRAS/ PORTUGUES; Motivo: DEDICACAO EXCLUSIVA (DIRETOR) -; Un. Adm.: (011363) E E MIL DOM PEDRO II DEP NORBERTO SCHWANTES; De: 01/02/2023 a 20/12/2023  
 Substituído: (99272/1) ADRIANA MARTA OLIVEIRA AGUIAR

CONTRATO/SEDUC/19282/2023 DE: 03/03/2023  
 Processo Nº: 1000004142552  
 Contratado: (107428/73) LUCIMEIRE TISO, CPF: 810.523.671-00; Cargo/Função: (3506) CONTR.TEMP.FUNCAO PROF. HABILITADO; Ref: B-001; CH: 20H  
 Hab.: LICENCIATURA PLENA EM MATEMATICA; Motivo: DEDICACAO EXCLUSIVA (COORDENADOR PEDAGOGICO) -; Un. Adm.: (197300) E EST MIL DO CORPO DE BOMB DOM PEDRO II; De: 01/02/2023 a 20/12/2023  
 Substituído: (290152/1) LEONARDO DE SOUZA PORTAL

CONTRATO/SEDUC/19283/2023 DE: 03/03/2023  
 Processo Nº: 1000004167872  
 Contratado: (107445/35) TIBERIO TSIWARU ABDZU, CPF: 630.014.201-97; Cargo/Função: (3506) CONTR.TEMP.FUNCAO PROF. HABILITADO; Ref: B-001; CH: 04H  
 Hab.: LICENCIATURA PLENA EM CIENCIAS MATEMATICAS E DA NATUREZA; Motivo: DESIGNACAO PARA FUNÇÃO/PROJETO -; Un. Adm.: (076929) E E INDIGENA DEP MARIO JURUNA; De: 06/02/2023 a 20/12/2023  
 Substituído: (99812/10) DARIO PIRAIWE HAMBE

CONTRATO/SEDUC/19284/2023 DE: 03/03/2023  
 Processo Nº: 1000004135401  
 Contratado: (107540/24) GELIANE REGINA ESPOSITO BURN, CPF: 020.491.279-28; Cargo/Função: (3506) CONTR.TEMP.FUNCAO PROF. HABILITADO; Ref: B-001; CH: 20H  
 Hab.: LICENCIATURA PLENA EM PEDAGOGIA; Motivo: LICENÇA PARA QUALIFICAÇÃO PROFISSIONAL -; Un. Adm.: (173770) E E JORGE AMADO; De: 01/02/2023 a 21/02/2023  
 Substituído: (251144/2) MAICON DIEGO DA SILVA OLGADO

CONTRATO/SEDUC/19285/2023 DE: 03/03/2023  
 Processo Nº: 1000004150416  
 Contratado: (107731/40) NAYHANY RAMOS BRAGA, CPF: 006.820.591-02; Cargo/Função: (3506) CONTR.TEMP.FUNCAO PROF. HABILITADO; Ref: B-001; CH: 20H  
 Hab.: LICENCIATURA PLENA EM LETRAS/PORTUGUES/ LITERATURAS; Motivo: DEDICACAO EXCLUSIVA (COORDENADOR PEDAGOGICO) -; Un. Adm.: (010880) E E DANIEL MARTINS MOURA; De: 06/02/2023 a 20/12/2023  
 Substituído: (222595/29) NADIA CRISTINA DA SILVA ARAUJO

CONTRATO/SEDUC/19286/2023 DE: 03/03/2023  
 Processo Nº: 1000004149420  
 Contratado: (107743/40) MARIA APARECIDA DE SOUZA, CPF: 572.272.681-87; Cargo/Função: (3506) CONTR.TEMP.FUNCAO PROF. HABILITADO; Ref: B-001; CH: 20H  
 Hab.: LICENCIATURA PLENA EM HISTÓRIA; Motivo: FERIAS -; Un. Adm.: (212504) E E DES INT DA ED BAS GET DORNELLES VARGAS; De: 01/02/2023 a 28/02/2023  
 Substituído: (265745/19) ERIKA CRISTINA TEIXEIRA MENDONCA BESSA



CONTRATO/SEDUC/19287/2023 DE: 03/03/2023  
 Processo Nº: 1000004167870  
 Contratado: (107798/41) SANDOVAL TOMOTSUDZAREBE RUREME, CPF: 693.258.201-53; Cargo/Função: (3506) CONTR.TEMP.FUNCAO PROF. HABILITADO; Ref: B-001; CH: 08H  
 Hab.: LICENCIATURA PLENA EM CIENCIAS MATEMATICAS E DA NATUREZA; Motivo: DESIGNAÇÃO PARA FUNÇÃO/PROJETO -; Un. Adm: (076929) E E INDIGENA DEP MARIO JURUNA; De: 06/02/2023 a 20/12/2023  
 Substituído: (99812/10) DARIO PIRAIWE HAMBE

CONTRATO/SEDUC/19288/2023 DE: 03/03/2023  
 Processo Nº: 1000004151136  
 Contratado: (107856/31) JOARI COSTA DE ARRUDA, CPF: 911.895.941-53; Cargo/Função: (3506) CONTR.TEMP.FUNCAO PROF. HABILITADO; Ref: B-001; CH: 10H  
 Hab.: LICENCIATURA PLENA EM BIOLOGIA; Motivo: DEDICACAO EXCLUSIVA (DIRETOR) -; Un. Adm: (011797) E E PROF ANA MARIA DAS GRACAS S NORONHA; De: 03/02/2023 a 20/12/2023  
 Substituído: (240570/21) JENNIFER BIANCA LEITE DOS SANTOS

CONTRATO/SEDUC/19289/2023 DE: 03/03/2023  
 Processo Nº: 1000004148440  
 Contratado: (108414/53) CLAUDIONOR MARTINS PEREIRA, CPF: 175.683.858-50; Cargo/Função: (3506) CONTR.TEMP.FUNCAO PROF. HABILITADO; Ref: B-001; CH: 20H  
 Hab.: LICENCIATURA PLENA EM GEOGRAFIA; Motivo: DEDICACAO EXCLUSIVA (DIRETOR) -; Un. Adm: (176664) E E 12 DE OUTUBRO; De: 01/02/2023 a 20/12/2023  
 Substituído: (67202/31) GISLAINE FERNANDES

CONTRATO/SEDUC/19290/2023 DE: 03/03/2023  
 Processo Nº: 1000004142787  
 Contratado: (110281/103) PATRICIA DIAS FERREIRA, CPF: 531.131.951-87; Cargo/Função: (3506) CONTR.TEMP.FUNCAO PROF. HABILITADO; Ref: B-001; CH: 10H  
 Hab.: LICENCIATURA PLENA EM LETRAS/PORTUGUES/ INGLÊS; Motivo: DEDICACAO EXCLUSIVA (COORDENADOR PEDAGOGICO) -; Un. Adm: (213462) E E MIL TIR CABO PM VANILSON SILVA CARVALHO; De: 01/02/2023 a 20/12/2023  
 Substituído: (135590/11) LAURO LUIZ PEREIRA SILVA

CONTRATO/SEDUC/19291/2023 DE: 03/03/2023  
 Processo Nº: 1000004143435  
 Contratado: (110346/10) LEILA APARECIDA SILVA SOUZA, CPF: 015.435.271-32; Cargo/Função: (3506) CONTR.TEMP.FUNCAO PROF. HABILITADO; Ref: B-001; CH: 07H  
 Hab.: LICENCIATURA PLENA EM HISTÓRIA; Motivo: LICENCA PARA TRATAMENTO DE SAUDE (EFETIVO) -; Un. Adm: (045047) E E OURO VERDE; De: 01/02/2023 a 07/04/2023  
 Substituído: (56757/33) MARIA CLEUZA CARDOSO

CONTRATO/SEDUC/19292/2023 DE: 03/03/2023  
 Processo Nº: 1000004163027  
 Contratado: (111288/32) JOAOZINHO DA GUIA BRAZ DA SILVA, CPF: 809.582.731-20; Cargo/Função: (3506) CONTR.TEMP.FUNCAO PROF. HABILITADO; Ref: B-001; CH: 17H  
 Hab.: LICENCIATURA PLENA EM MATEMATICA; Motivo: DESIGNAÇÃO/ REGIME DE COLABORAÇÃO (ESTADO/MUNICIPIO) -; Un. Adm: (010260) E E SAO JOSE; De: 06/02/2023 a 20/12/2023  
 Substituído: (73381/35) FRANCISCO DE BURGO

CONTRATO/SEDUC/19293/2023 DE: 03/03/2023  
 Processo Nº: 1000004143056  
 Contratado: (111775/26) EDINEIA LAURA FERREIRA CARVALHO, CPF: 008.117.431-44; Cargo/Função: (3506) CONTR.TEMP.FUNCAO PROF. HABILITADO; Ref: B-001; CH: 21H  
 Hab.: LICENCIATURA PLENA EM MATEMATICA; Motivo: DEDICACAO EXCLUSIVA (COORDENADOR PEDAGOGICO) -; Un. Adm: (044938) E E SABINO FERREIRA MAIA; De: 01/02/2023 a 20/12/2023  
 Substituído: (121400/15) TATIANE TRAJANO MENDES

CONTRATO/SEDUC/19294/2023 DE: 03/03/2023  
 Processo Nº: 1000004143801  
 Contratado: (112746/32) TEREZINHA GOMES DA SILVA, CPF: 571.475.581-20; Cargo/Função: (3506) CONTR.TEMP.FUNCAO PROF. HABILITADO; Ref: B-001; CH: 20H  
 Hab.: LICENCIATURA PLENA EM PEDAGOGIA; Motivo: DEDICACAO EXCLUSIVA (COORDENADOR PEDAGOGICO) -; Un. Adm: (015482) E E RUI BARBOSA; De: 01/02/2023 a 20/12/2023  
 Substituído: (90004/22) MARCIA BLANK

CONTRATO/SEDUC/19295/2023 DE: 03/03/2023  
 Processo Nº: 1000004148044  
 Contratado: (112822/61) MARIA HELENA RODRIGUES DE MORAES SANTOS, CPF: 319.821.298-75; Cargo/Função: (3506) CONTR.TEMP.FUNCAO PROF. HABILITADO; Ref: B-001; CH: 06H  
 Hab.: LICENCIATURA PLENA EM GEOGRAFIA; Motivo: DESIG/REG DE COLABORACAO (ENT FILANT/OUTRAS INST) -; Un. Adm: (038636) E E PROF MARIA ELZA FERREIRA INACIO; De: 06/02/2023 a 20/12/2023  
 Substituído: (65909/2) LAURENICE VILELA MACHADO

CONTRATO/SEDUC/19296/2023 DE: 03/03/2023  
 Processo Nº: 1000004141180  
 Contratado: (112876/59) FABIANA DOS REIS DE PIERI, CPF: 214.590.348-80; Cargo/Função: (3506) CONTR.TEMP.FUNCAO PROF. HABILITADO; Ref: B-001; CH: 15H  
 Hab.: LICENCIATURA PLENA EM LETRAS/PORTUGUES/ INGLÊS; Motivo: DEDICACAO EXCLUSIVA (COORDENADOR PEDAGOGICO) -; Un. Adm: (015075) E E ARLINDO ESTILAC LEAL; De: 01/02/2023 a 20/12/2023  
 Substituído: (70431/4) TANIA MARIA ALENCAR SILVA

CONTRATO/SEDUC/19297/2023 DE: 03/03/2023  
 Processo Nº: 1000004152513  
 Contratado: (113214/36) EUNICE GOMES CORREIA, CPF: 846.607.919-04; Cargo/Função: (3506) CONTR.TEMP.FUNCAO PROF. HABILITADO; Ref: B-001; CH: 20H  
 Hab.: LICENCIATURA PLENA EM PEDAGOGIA; Motivo: DEDICACAO EXCLUSIVA (COORDENADOR PEDAGOGICO) -; Un. Adm: (009814) E E PROF ANA MARIA DO COUTO; De: 01/02/2023 a 20/12/2023  
 Substituído: (290423/1) ELAINE DE MOURA MACEDO

CONTRATO/SEDUC/19298/2023 DE: 03/03/2023  
 Processo Nº: 1000004141410  
 Contratado: (113252/73) JUCINEI ALVES DAS CHAGAS FREITAS, CPF: 292.743.621-53; Cargo/Função: (3506) CONTR.TEMP.FUNCAO PROF. HABILITADO; Ref: B-001; CH: 20H  
 Hab.: LICENCIATURA PLENA EM CIENCIAS SOCIAIS; Motivo: DEDICACAO EXCLUSIVA (COORDENADOR PEDAGOGICO) -; Un. Adm: (010154) E E ZELIA DA COSTA ALMEIDA; De: 06/02/2023 a 20/12/2023  
 Substituído: (239179/1) LUCINDA GAVIGLIA MARTINS

CONTRATO/SEDUC/19299/2023 DE: 03/03/2023  
 Processo Nº: 1000004143536  
 Contratado: (115029/31) ENIL LACERDA CINTRA, CPF: 594.576.001-34; Cargo/Função: (3506) CONTR.TEMP.FUNCAO PROF. HABILITADO; Ref: B-001; CH: 20H  
 Hab.: LICENCIATURA PLENA EM LETRAS/PORTUGUES/ ESPANHOL; Motivo: DEDICACAO EXCLUSIVA (COORDENADOR PEDAGOGICO) -; Un. Adm: (009466) E E JOAQUINA CERQUEIRA CALDAS; De: 03/02/2023 a 20/12/2023  
 Substituído: (285992/1) ANA PATRICIA SOUSA SILVA

CONTRATO/SEDUC/19300/2023 DE: 03/03/2023  
 Processo Nº: 1000004153071  
 Contratado: (115072/33) MARCILEIA BATISTA DA SILVA, CPF: 004.090.981-67; Cargo/Função: (3506) CONTR.TEMP.FUNCAO PROF. HABILITADO; Ref: B-001; CH: 20H  
 Hab.: LICENCIATURA PLENA EM PEDAGOGIA; Motivo: DEDICACAO EXCLUSIVA (DIRETOR) -; Un. Adm: (173509) E E HENRIQUE JOSE TRINDADE; De: 01/02/2023 a 20/12/2023  
 Substituído: (33977/57) JONAS BENEDITO DA CRUZ

CONTRATO/SEDUC/19301/2023 DE: 03/03/2023  
 Processo Nº: 1000004141409  
 Contratado: (115290/28) NADIA RAMOS PEREIRA, CPF: 004.127.361-36; Cargo/Função: (3506) CONTR.TEMP.FUNCAO PROF. HABILITADO; Ref: B-001; CH: 20H  
 Hab.: LICENCIATURA PLENA EM CIENCIAS BIOLOGICAS; Motivo: DEDICACAO EXCLUSIVA (DIRETOR) -; Un. Adm: (094439) E E DIVA HUGUENEY DE SIQUEIRA BASTOS; De: 01/02/2023 a 20/12/2023  
 Substituído: (212114/8) ANDREA MIRANDA DE LIMA

CONTRATO/SEDUC/19302/2023 DE: 03/03/2023  
 Processo Nº: 1000004132302  
 Contratado: (116466/58) REGINA MAURA CORREA, CPF: 503.507.221-53; Cargo/Função: (3506) CONTR.TEMP.FUNCAO PROF. HABILITADO; Ref: B-001; CH: 20H  
 Hab.: LICENCIATURA PLENA EM CIENCIAS BIOLOGICAS; Motivo: LICENÇA PARA QUALIFICAÇÃO PROFISSIONAL -; Un. Adm: (013250) E E ENIO PIPINO; De: 01/02/2023 a 08/08/2023  
 Substituído: (210384/5) SANDRA MARA MEZALIRA

CONTRATO/SEDUC/19303/2023 DE: 03/03/2023  
 Processo Nº: 1000004161880  
 Contratado: (116838/32) NICOLAU WADZAATIWE TSIPE, CPF: 458.732.321-72; Cargo/Função: (3506) CONTR.TEMP.FUNCAO PROF. HABILITADO; Ref: B-001; CH: 15H  
 Hab.: LICENCIATURA PLENA EM CIENCIAS MATEMATICAS E DA NATUREZA; Motivo: LICENCA PARA TRATAMENTO DE SAUDE (EFETIVO) -; Un. Adm: (011452) E E INDIGENA DOM FELIPPO RINALDI; De: 06/02/2023 a 01/07/2023  
 Substituído: (70264/12) BENO WADZURIDZAWI UREBETE

CONTRATO/SEDUC/19304/2023 DE: 03/03/2023  
 Processo Nº: 1000004135362  
 Contratado: (117066/23) CLOVIS FRANCISCO LEITE FILHO, CPF: 544.935.101-10; Cargo/Função: (3506) CONTR.TEMP.FUNCAO PROF. HABILITADO; Ref: B-001; CH: 12H  
 Hab.: LICENCIATURA PLENA EM MATEMATICA; Motivo: LICENCA PARA TRATAMENTO DE INTERESSE PARTICULAR -; Un. Adm: (010596) E E MIL D PEDRO II PRES MEDICI; De: 01/02/2023 a 20/12/2023  
 Substituído: (143495/1) FERNANDA IVO DA SILVA

CONTRATO/SEDUC/19305/2023 DE: 03/03/2023  
 Processo Nº: 1000004141877  
 Contratado: (117168/42) INELZILIA GOMES REZENDE, CPF: 568.437.551-00; Cargo/Função: (3506) CONTR.TEMP.FUNCAO PROF. HABILITADO; Ref: B-001; CH: 10H  
 Hab.: LICENCIATURA PLENA EM HISTÓRIA; Motivo: DEDICACAO EXCLUSIVA (COORDENADOR PEDAGOGICO) -; Un. Adm: (213462) E E MIL TIR CABO PM VANILSON SILVA CARVALHO; De: 01/02/2023 a 20/12/2023  
 Substituído: (121390/31) FLAVIA CUNHA LIMA

CONTRATO/SEDUC/19306/2023 DE: 03/03/2023  
 Processo Nº: 1000004150835  
 Contratado: (117254/77) PRISCILLA DANIELA CABRAL FERNANDES DA SILVA, CPF: 006.779.629-08; Cargo/Função: (3506) CONTR.TEMP.FUNCAO PROF. HABILITADO; Ref: B-001; CH: 06H  
 Hab.: LICENCIATURA PLENA EM CIENCIAS BIOLOGICAS; Motivo: DEDICACAO EXCLUSIVA (DIRETOR) / PEB -; Un. Adm: (183652) E E PROF MARIA SEBASTIANA DE SOUZA; De: 01/02/2023 a 20/12/2023  
 Substituído: (96381/25) LUCIANA MARIA DA FONSECA

CONTRATO/SEDUC/19307/2023 DE: 03/03/2023  
 Processo Nº: 1000004160115  
 Contratado: (117914/36) NIDJA OLIVEIRA RAMOS, CPF: 964.874.021-68; Cargo/Função: (3506) CONTR.TEMP.FUNCAO PROF. HABILITADO; Ref: B-001; CH: 02H  
 Hab.: LICENCIATURA PLENA EM SOCIOLOGIA; Motivo: DEDICACAO EXCLUSIVA (COORDENADOR PEDAGOGICO) -; Un. Adm: (013943) E E GOV JOAO PONCE DE ARRUDA; De: 14/02/2023 a 20/12/2023  
 Substituído: (47895/37) ANDREIA BATISTA DOS SANTOS FERRARI

CONTRATO/SEDUC/19308/2023 DE: 03/03/2023  
 Processo Nº: 1000004148346  
 Contratado: (118545/46) IVELISE ALMEIDA NEVES, CPF: 572.161.001-82; Cargo/Função: (3506) CONTR.TEMP.FUNCAO PROF. HABILITADO; Ref: B-001; CH: 20H  
 Hab.: LICENCIATURA PLENA EM GEOGRAFIA; Motivo: DEDICACAO EXCLUSIVA (DIRETOR) / PEB -; Un. Adm: (009687) E E LEONIDAS ANTERO DE MATOS; De: 01/02/2023 a 20/12/2023  
 Substituído: (139900/1) ADRIANO SEBASTIAO LUCAS SANTOS

CONTRATO/SEDUC/19309/2023 DE: 03/03/2023  
 Processo Nº: 1000004144743  
 Contratado: (118744/68) ANDREIA NASCIMENTO ALVES TRINDADE, CPF: 768.544.341-49; Cargo/Função: (3506) CONTR.TEMP.FUNCAO PROF. HABILITADO; Ref: B-001; CH: 20H  
 Hab.: LICENCIATURA PLENA EM QUIMICA; Motivo: LICENCA PARA QUALIFICAÇÃO PROFISSIONAL -; Un. Adm: (009520) E E ANDRE AVELINO RIBEIRO; De: 06/02/2023 a 31/05/2023  
 Substituído: (84930/1) MARIA PAULA PAULINO RAMOS PINTO DE CASTRO

CONTRATO/SEDUC/19310/2023 DE: 03/03/2023  
 Processo Nº: 1000004150724  
 Contratado: (121053/52) LUCINEIA FARIAS DOS SANTOS, CPF: 012.638.751-65; Cargo/Função: (3506) CONTR.TEMP.FUNCAO PROF. HABILITADO; Ref: B-001; CH: 01H  
 Hab.: LICENCIATURA PLENA EM LETRAS/PORTUGUES/ESPANHOL; Motivo: LICENCA PARA TRATAMENTO DE INTERESSE PARTICULAR -; Un. Adm: (013455) E E PALMITAL; De: 01/02/2023 a 01/12/2023  
 Substituído: (92261/26) NARA LORENZONI CHEQUIN MORAIS

CONTRATO/SEDUC/19311/2023 DE: 03/03/2023  
 Processo Nº: 1000004147097  
 Contratado: (121063/35) JOAO CARLOS DE BRITO, CPF: 721.100.661-72; Cargo/Função: (3506) CONTR.TEMP.FUNCAO PROF. HABILITADO; Ref: B-001; CH: 19H  
 Hab.: LICENCIATURA PLENA EM LETRAS/PORTUGUES/LITERATURAS; Motivo: DEDICACAO EXCLUSIVA (COORDENADOR PEDAGOGICO) -; Un. Adm: (009547) E E PROF WELSON M DE OLIVEIRA; De: 01/02/2023 a 20/12/2023  
 Substituído: (85336/1) IVONE DINA RIBEIRO LEMES DE ALMEIDA

CONTRATO/SEDUC/19312/2023 DE: 03/03/2023  
 Processo Nº: 1000004138450  
 Contratado: (121891/13) GRACIELE CRESTINA DE ALMEIDA, CPF: 688.377.121-20; Cargo/Função: (3506) CONTR.TEMP.FUNCAO PROF. HABILITADO; Ref: B-001; CH: 20H  
 Hab.: LICENCIATURA PLENA EM CIENCIAS BIOLOGICAS; Motivo: DESIGNACAO PARA OUTRA UNIDADE (ASSESSORIA/CEFAPRO/OUTRAS) -; Un. Adm: (010154) E E ZELIA DA COSTA ALMEIDA; De: 01/02/2023 a 20/12/2023  
 Substituído: (128850/18) AZENIL APARECIDA PADILHA CORREIA DA CRUZ

CONTRATO/SEDUC/19313/2023 DE: 03/03/2023  
 Processo Nº: 1000004143975  
 Contratado: (121921/35) ELISABETE NEVES DE PINHO, CPF: 362.267.261-72; Cargo/Função: (3506) CONTR.TEMP.FUNCAO PROF. HABILITADO; Ref: B-001; CH: 20H  
 Hab.: LICENCIATURA PLENA EM MATEMATICA; Motivo: DEDICACAO EXCLUSIVA (DIRETOR) -; Un. Adm: (010448) E E SEN AZEREDO; De: 01/02/2023 a 20/12/2023  
 Substituído: (56020/20) HANDUS SILVA FREITAS

CONTRATO/SEDUC/19314/2023 DE: 03/03/2023  
 Processo Nº: 1000004143753  
 Contratado: (122378/69) ALESSANDRA GUIMARAES SOARES, CPF: 012.482.461-79; Cargo/Função: (3506) CONTR.TEMP.FUNCAO PROF. HABILITADO; Ref: B-001; CH: 11H  
 Hab.: LICENCIATURA PLENA EM MATEMATICA; Motivo: DEDICACAO EXCLUSIVA (COORDENADOR PEDAGOGICO) -; Un. Adm: (015482) E E RUI BARBOSA; De: 06/02/2023 a 20/12/2023  
 Substituído: (69228/3) MEIRE MAZUREKI

CONTRATO/SEDUC/19315/2023 DE: 03/03/2023  
 Processo Nº: 1000004152450  
 Contratado: (122956/38) CIRLENE RODRIGUES FERREIRA, CPF: 849.786.192-20; Cargo/Função: (3506) CONTR.TEMP.FUNCAO PROF. HABILITADO; Ref: B-001; CH: 06H  
 Hab.: LICENCIATURA PLENA EM LETRAS/PORTUGUES/LITERATURAS; Motivo: DEDICACAO EXCLUSIVA (COORDENADOR PEDAGOGICO) -; Un. Adm: (069469) E E BERNARDINO GOMES DA LUZ; De: 01/02/2023 a 20/12/2023  
 Substituído: (117889/19) AILTON SILVA DE LACERDA

CONTRATO/SEDUC/19316/2023 DE: 03/03/2023  
 Processo Nº: 1000004156784  
 Contratado: (123046/51) LIVIA ARAUJO CARDOSO SERAFIM, CPF: 339.111.158-57; Cargo/Função: (3506) CONTR.TEMP.FUNCAO PROF. HABILITADO; Ref: B-001; CH: 20H  
 Hab.: LICENCIATURA PLENA EM LETRAS/PORTUGUES/INGLÊS; Motivo: LICENCA PARA TRATAMENTO DE INTERESSE PARTICULAR -; Un. Adm: (015130) E E 31 DE MARCO; De: 13/02/2023 a 20/12/2023  
 Substituído: (238102/16) TAUANA ALMEIDA GALL TORRES BEZERRA

CONTRATO/SEDUC/19317/2023 DE: 03/03/2023  
 Processo Nº: 1000004162972  
 Contratado: (123503/53) FABIANA MARIA DA SILVA, CPF: 012.132.141-06; Cargo/Função: (3506) CONTR.TEMP.FUNCAO PROF. HABILITADO; Ref: B-001; CH: 02H  
 Hab.: LICENCIATURA PLENA EM CIENCIAS BIOLOGICAS; Motivo: DEDICACAO EXCLUSIVA (DIRETOR) -; Un. Adm: (010260) E E SAO JOSE; De: 06/02/2023 a 20/12/2023  
 Substituído: (290328/1) THIAGO OSSUCCI SANTELLO

CONTRATO/SEDUC/19318/2023 DE: 03/03/2023  
 Processo Nº: 1000004144044  
 Contratado: (123880/21) PAULO CESAR LEONARDO DA SILVA, CPF: 259.704.531-53; Cargo/Função: (3506) CONTR.TEMP.FUNCAO PROF. HABILITADO; Ref: B-001; CH: 08H  
 Hab.: LICENCIATURA PLENA EM HISTÓRIA; Motivo: LICENCA PARA TRATAMENTO DE INTERESSE PARTICULAR -; Un. Adm: (015105) E E 9 DE JULHO; De: 01/02/2023 a 20/12/2023  
 Substituído: (128544/26) MARCELO PEREIRA DE SOUZA

CONTRATO/SEDUC/19319/2023 DE: 03/03/2023  
 Processo Nº: 1000004136022  
 Contratado: (124281/49) ANDERSON BATISTA NAZARIO, CPF: 895.107.711-04; Cargo/Função: (3506) CONTR.TEMP.FUNCAO PROF. HABILITADO; Ref: B-001; CH: 11H  
 Hab.: LICENCIATURA PLENA EM LETRAS/PORTUGUES/ESPANHOL; Motivo: LICENÇA PARA QUALIFICAÇÃO PROFISSIONAL -; Un. Adm: (010340) E E LICEU CUIABANO MARIA DE ARRUDA MULLER; De: 01/02/2023 a 20/12/2023  
 Substituído: (61531/31) ANDREIA KMITA

CONTRATO/SEDUC/19320/2023 DE: 03/03/2023  
 Processo Nº: 1000004142901  
 Contratado: (124530/23) NEUSA APARECIDA DE OLIVEIRA SILVA, CPF: 551.358.469-72; Cargo/Função: (3506) CONTR.TEMP.FUNCAO PROF. HABILITADO; Ref: B-001; CH: 20H  
 Hab.: LICENCIATURA PLENA EM PEDAGOGIA; Motivo: DEDICACAO EXCLUSIVA (COORDENADOR PEDAGOGICO) -; Un. Adm: (013757) E E SEBASTIAO PATRICIO; De: 01/02/2023 a 20/12/2023  
 Substituído: (296073/1) JULIANA MARQUES DE OLIVEIRA

CONTRATO/SEDUC/19321/2023 DE: 03/03/2023  
 Processo Nº: 1000004140238  
 Contratado: (125625/27) ANDREIA FRANCO, CPF: 000.940.451-19; Cargo/Função: (3506) CONTR.TEMP.FUNCAO PROF. HABILITADO; Ref: B-001; CH: 04H  
 Hab.: LICENCIATURA PLENA EM LETRAS/PORTUGUES/INGLÊS; Motivo: DEDICACAO EXCLUSIVA (COORDENADOR PEDAGOGICO) -; Un. Adm: (014761) E E EWALDO MEYER RODERJAN; De: 01/02/2023 a 20/12/2023  
 Substituído: (254258/24) THABATHA FERREIRA DOS SANTOS

CONTRATO/SEDUC/19322/2023 DE: 03/03/2023  
 Processo Nº: 1000004144800  
 Contratado: (125775/39) EDITE MARIA SANCHES VIANA, CPF: 909.705.511-34; Cargo/Função: (3506) CONTR.TEMP.FUNCAO PROF. HABILITADO; Ref: B-001; CH: 10H  
 Hab.: LICENCIATURA PLENA EM MATEMATICA; Motivo: LICENÇA PARA TRATAMENTO DE SAUDE (EFETIVO) -; Un. Adm: (049859) E E PROF ELIANE DIGIGOV SANTANA; De: 03/02/2023 a 12/03/2023  
 Substituído: (113161/6) VERUSCKA DUARTE ARAUJO

CONTRATO/SEDUC/19323/2023 DE: 03/03/2023  
 Processo Nº: 1000004145429  
 Contratado: (125891/48) LUCICLEIA NEVES DE SOUZA, CPF: 015.706.561-85; Cargo/Função: (3506) CONTR.TEMP.FUNCAO PROF. HABILITADO; Ref: B-001; CH: 20H  
 Hab.: LICENCIATURA PLENA EM LETRAS/PORTUGUES; Motivo: DEDICACAO EXCLUSIVA (DIRETOR) -; Un. Adm: (076180) E E PROF MARIA DE FATIMA GIMENEZ LOPES; De: 01/02/2023 a 20/12/2023  
 Substituído: (75659/19) MARIA ANDREA COSME DE ALBUQUERQUE SOUZA

CONTRATO/SEDUC/19324/2023 DE: 03/03/2023  
 Processo Nº: 1000004149821  
 Contratado: (126382/18) CELIA REGINA ALMEIDA NASCIMENTO COSTA, CPF: 522.462.211-53; Cargo/Função: (3506) CONTR.TEMP.FUNCAO PROF. HABILITADO; Ref: B-001; CH: 20H  
 Hab.: LICENCIATURA PLENA EM PEDAGOGIA; Motivo: DEDICACAO EXCLUSIVA (DIRETOR) -; Un. Adm: (013978) E E 25 DE OUTUBRO; De: 06/02/2023 a 18/12/2023  
 Substituído: (74307/3) LUCIENE MENDES DA SILVA

CONTRATO/SEDUC/19325/2023 DE: 03/03/2023  
 Processo Nº: 1000004146879  
 Contratado: (126408/74) REGINA MARIA PAZETO DE BRITO, CPF: 841.810.521-68; Cargo/Função: (3506) CONTR.TEMP.FUNCAO PROF. HABILITADO; Ref: B-001; CH: 10H  
 Hab.: LICENCIATURA PLENA EM MATEMATICA; Motivo: DEDICACAO EXCLUSIVA (COORDENADOR PEDAGOGICO) -; Un. Adm: (015261) E E 15 DE JUNHO; De: 06/02/2023 a 20/12/2023  
 Substituído: (116502/18) PERCILIA DE OLIVEIRA

CONTRATO/SEDUC/19326/2023 DE: 03/03/2023  
 Processo Nº: 1000004146519  
 Contratado: (126423/14) PATRICK RICARDO DE LAZARI, CPF: 049.961.489-50; Cargo/Função: (3506) CONTR.TEMP.FUNCAO PROF. HABILITADO; Ref: B-001; CH: 08H  
 Hab.: LICENCIATURA PLENA EM CIENCIAS BIOLOGICAS; Motivo: DEDICACAO EXCLUSIVA (COORDENADOR PEDAGOGICO) -; Un. Adm: (013331) E E ROSA DOS VENTOS; De: 01/02/2023 a 20/12/2023  
 Substituído: (200094/4) BRUNO VINDILINO ROELIS

CONTRATO/SEDUC/19327/2023 DE: 03/03/2023  
 Processo Nº: 1000004143178  
 Contratado: (126467/68) JEIRY REGINA PIRES DE LIRA, CPF: 837.979.981-04; Cargo/Função: (3506) CONTR.TEMP.FUNCAO PROF. HABILITADO; Ref: B-001; CH: 09H  
 Hab.: LICENCIATURA PLENA EM LETRAS/PORTUGUES; Motivo: DESIGNACAO PARA OUTRA UNIDADE (ASSESSORIA/CEFAPRO/OUTRAS) -; Un. Adm: (196509) E E MIL TIR MAJOR PM ERNESTINO VERISSIMO DA SILVA; De: 01/02/2023 a 20/12/2023  
 Substituído: (288444/1) MARIVALDO SOUZA DOS SANTOS

CONTRATO/SEDUC/19328/2023 DE: 03/03/2023  
 Processo Nº: 1000004139749  
 Contratado: (126722/87) ERISON RICARDO MARCHI, CPF: 939.118.581-91; Cargo/Função: (3506) CONTR.TEMP.FUNCAO PROF. HABILITADO; Ref: B-001; CH: 20H  
 Hab.: LICENCIATURA PLENA EM MATEMATICA; Motivo: DEDICACAO EXCLUSIVA (DIRETOR) -; Un. Adm: (015237) E E MIGUEL BARBOSA; De: 01/02/2023 a 20/12/2023  
 Substituído: (67085/4) WAGNER RICCI DA SILVA

CONTRATO/SEDUC/19329/2023 DE: 03/03/2023  
 Processo Nº: 1000004141120  
 Contratado: (128061/19) EMERSON LINO DOS SANTOS, CPF: 839.812.765-15; Cargo/Função: (3506) CONTR.TEMP.FUNCAO PROF. HABILITADO; Ref: B-001; CH: 20H  
 Hab.: LICENCIATURA PLENA EM HISTÓRIA; Motivo: DEDICACAO EXCLUSIVA (COORDENADOR PEDAGOGICO) -; Un. Adm: (021717) E E 19 DE MAIO; De: 01/02/2023 a 20/12/2023  
 Substituído: (206540/17) LIDIA FERREIRA DA ROCHA

CONTRATO/SEDUC/19330/2023 DE: 03/03/2023  
 Processo Nº: 1000004150626  
 Contratado: (128305/48) LUZIA ELIZABETH FELIX, CPF: 991.164.139-20; Cargo/Função: (3506) CONTR.TEMP.FUNCAO PROF. HABILITADO; Ref: B-001; CH: 12H  
 Hab.: LICENCIATURA PLENA EM GEOGRAFIA; Motivo: DEDICACAO EXCLUSIVA (COORDENADOR PEDAGOGICO) -; Un. Adm: (163643) E E CASTRO ALVES; De: 06/02/2023 a 20/12/2023  
 Substituído: (74395/4) ANTONIO MATIAS CASTRO

CONTRATO/SEDUC/19331/2023 DE: 03/03/2023  
 Processo Nº: 1000004141206  
 Contratado: (128517/35) ROZANGELA SILVA GONCALVES, CPF: 963.658.461-34; Cargo/Função: (3506) CONTR.TEMP.FUNCAO PROF. HABILITADO; Ref: B-001; CH: 13H  
 Hab.: LICENCIATURA PLENA EM GEOGRAFIA; Motivo: DEDICACAO EXCLUSIVA (DIRETOR) -; Un. Adm: (148091) E E JARDIM UNIVERSITARIO; De: 01/02/2023 a 20/12/2023  
 Substituído: (286154/1) DEBORA BRUNIELLI QUEIROZ DA SILVA

CONTRATO/SEDUC/19332/2023 DE: 03/03/2023  
 Processo Nº: 1000004144159  
 Contratado: (128541/54) CAROLINE BRANCHER, CPF: 004.404.819-02; Cargo/Função: (3506) CONTR.TEMP.FUNCAO PROF. HABILITADO; Ref: B-001; CH: 08H  
 Hab.: LICENCIATURA PLENA EM LETRAS/PORTUGUES; Motivo: DEDICACAO EXCLUSIVA (COORDENADOR PEDAGOGICO) -; Un. Adm: (015105) E E 9 DE JULHO; De: 01/02/2023 a 20/12/2023  
 Substituído: (302666/1) MARCIO FERREIRA DE GODOI

CONTRATO/SEDUC/19333/2023 DE: 03/03/2023  
 Processo Nº: 1000004139948  
 Contratado: (128959/53) ANISLEIA SILVA SANTOS RODRIGUES, CPF: 016.370.771-57; Cargo/Função: (3506) CONTR.TEMP.FUNCAO PROF. HABILITADO; Ref: B-001; CH: 09H  
 Hab.: LICENCIATURA PLENA EM LETRAS/PORTUGUES/INGLÊS; Motivo: DEDICACAO EXCLUSIVA (COORDENADOR PEDAGOGICO) -; Un. Adm: (013374) E E MANOEL SOARES CAMPOS; De: 01/02/2023 a 20/12/2023  
 Substituído: (134234/3) CRISTIANE TOMAZ BERTICELLI

CONTRATO/SEDUC/19334/2023 DE: 03/03/2023  
 Processo Nº: 1000004138619  
 Contratado: (129469/4) JANETE APARECIDA MATIAS NUNES, CPF: 056.925.758-17; Cargo/Função: (3506) CONTR.TEMP.FUNCAO PROF. HABILITADO; Ref: B-001; CH: 20H  
 Hab.: LICENCIATURA PLENA EM PEDAGOGIA; Motivo: DESIGNACAO PARA OUTRA UNIDADE (ASSESSORIA/CEFAPRO/OUTRAS) -; Un. Adm: (009474) E E SOUZA BANDEIRA; De: 01/02/2023 a 20/12/2023  
 Substituído: (86835/4) JUCILEY BENEDITA DA SILVA

CONTRATO/SEDUC/19335/2023 DE: 03/03/2023  
 Processo Nº: 1000004165854  
 Contratado: (129829/45) MARLETE GONCALVES DE ASSIS,CPF: 994.688.591-34;Cargo/Função: (3506) CONTR.TEMP.FUNCAO PROF. HABILITADO;Ref:B-001;CH: 11H  
 Hab.:LICENCIATURA PLENA EM CIENCIAS BIOLOGICAS;Motivo:DESIGNAÇÃO PARA FUNÇÃO/PROJETO -;Un. Adm:(013919) E E ALFREDO DE ARAUJO GRANJA;De: 01/02/2023 a 20/12/2023  
 Substituído: (92841/26) DAYANA PATRICIA VIEIRA DA SILVA DORILEO

CONTRATO/SEDUC/19336/2023 DE: 03/03/2023  
 Processo Nº: 1000004142240  
 Contratado: (130209/66) KAIRA PINHEIRO COSTA DOS SANTOS,CPF: 014.956.031-13;Cargo/Função: (3506) CONTR.TEMP.FUNCAO PROF. HABILITADO;Ref:B-001;CH: 10H  
 Hab.:LICENCIATURA PLENA EM CIENCIAS BIOLOGICAS;Motivo:LICENCA PARA TRATAMENTO DE SAUDE (EFETIVO) -;Un. Adm:(015172) E E COUTO MAGALHAES;De: 02/02/2023 a 16/02/2023  
 Substituído: (120093/11) HUGNEIA CARDOSO DOS SANTOS

CONTRATO/SEDUC/19337/2023 DE: 03/03/2023  
 Processo Nº: 1000004147848  
 Contratado: (130514/51) SELMA FROIS DA SILVA BOTELHO,CPF: 000.198.421-71;Cargo/Função: (3506) CONTR.TEMP.FUNCAO PROF. HABILITADO;Ref:B-001;CH: 06H  
 Hab.:LICENCIATURA PLENA EM CIENCIAS BIOLOGICAS;Motivo:DEDICACAO EXCLUSIVA (DIRETOR) -;Un. Adm:(010774) E E DOM ANTONIO CAMPELO;De: 07/02/2023 a 20/12/2023  
 Substituído: (210941/19) RENATA FIGUEIREDO DA CRUZ

CONTRATO/SEDUC/19338/2023 DE: 03/03/2023  
 Processo Nº: 1000004147630  
 Contratado: (131071/31) LANUSSE SILVESTRE LACERDA FORTUNATO,CPF: 013.487.211-89;Cargo/Função: (3506) CONTR.TEMP.FUNCAO PROF. HABILITADO;Ref:B-001;CH: 20H  
 Hab.:LICENCIATURA PLENA EM MATEMATICA;Motivo:DESIG/REG DE COLABORACAO (ENT FILANT/OUTRAS INST) -;Un. Adm:(192147) E E PROFESSORA EDITH PEREIRA BARBOSA;De: 06/02/2023 a 20/12/2023  
 Substituído: (46184/9) SIDNEY DE OLIVEIRA BORGES

CONTRATO/SEDUC/19339/2023 DE: 03/03/2023  
 Processo Nº: 1000004156788  
 Contratado: (131405/14) PRISCILA GALVAO ATAIDES DE ASSUNCAO,CPF: 011.149.291-23;Cargo/Função: (3506) CONTR.TEMP.FUNCAO PROF. HABILITADO;Ref:B-001;CH: 21H  
 Hab.:LICENCIATURA PLENA EM LETRAS/PORTUGUES/LITERATURAS;Motivo:AFASTAMENTO PARA EXERCÍCIO DE MANDATO ELETIVO S/ ONUS -;Un. Adm:(015130) E E 31 DE MARCO;De: 13/02/2023 a 20/12/2023  
 Substituído: (85901/5) MARCIA GRACIELA LUFT

CONTRATO/SEDUC/19340/2023 DE: 03/03/2023  
 Processo Nº: 1000004143924  
 Contratado: (131661/22) LUCIANE FELIX DA SILVA,CPF: 271.464.528-32;Cargo/Função: (3506) CONTR.TEMP.FUNCAO PROF. HABILITADO;Ref:B-001;CH: 20H  
 Hab.:LICENCIATURA PLENA EM LETRAS/PORTUGUES/INGLÊS;Motivo:DEDICACAO EXCLUSIVA (DIRETOR) -;Un. Adm:(173347) E E ANTONIA MOURA MUNIZ;De: 01/02/2023 a 20/12/2023  
 Substituído: (140170/2) LUCIANA LEDO PERES RUIS

CONTRATO/SEDUC/19341/2023 DE: 03/03/2023  
 Processo Nº: 1000004149419  
 Contratado: (132133/47) KARINA PINHEIRO ZARATIM,CPF: 351.929.208-41;Cargo/Função: (3506) CONTR.TEMP.FUNCAO PROF. HABILITADO;Ref:B-001;CH: 08H  
 Hab.:LICENCIATURA PLENA EM BIOLOGIA;Motivo:DEDICACAO EXCLUSIVA (DIRETOR) -;Un. Adm:(015067) E E JUSCELINO K OLIVEIRA;De: 01/02/2023 a 20/12/2023  
 Substituído: (290453/1) WESLEY PAIS DA SILVA

CONTRATO/SEDUC/19342/2023 DE: 03/03/2023  
 Processo Nº: 1000004152461  
 Contratado: (132946/55) ALINE FERREIRA,CPF: 993.410.261-72;Cargo/Função: (3506) CONTR.TEMP.FUNCAO PROF. HABILITADO;Ref:B-001;CH: 20H  
 Hab.:LICENCIATURA PLENA EM LETRAS/PORTUGUES/INGLÊS;Motivo:DEDICACAO EXCLUSIVA (COORDENADOR PEDAGOGICO) -;Un. Adm:(009814) E E PROF ANA MARIA DO COUTO;De: 01/02/2023 a 20/12/2023  
 Substituído: (290000/1) BRUNO CAIQUE SOUSA FREITAS

CONTRATO/SEDUC/19343/2023 DE: 03/03/2023  
 Processo Nº: 1000004148342  
 Contratado: (133079/10) CLEUNICE PEREIRA GONCALVES,CPF: 002.502.961-44;Cargo/Função: (3506) CONTR.TEMP.FUNCAO PROF. HABILITADO;Ref:B-001;CH: 04H  
 Hab.:LICENCIATURA PLENA EM CIENCIAS BIOLOGICAS;Motivo:DESIG/REG DE COLABORACAO (ENT FILANT/OUTRAS INST) -;Un. Adm:(011118) E E RAMIRO BERNARDO DA SILVA;De: 08/02/2023 a 20/12/2023  
 Substituído: (40851/15) VITORIO BERGAMO FILHO

CONTRATO/SEDUC/19344/2023 DE: 03/03/2023  
 Processo Nº: 1000004145229  
 Contratado: (134210/25) ROBERTA KEZIA FEITOZA COELHO,CPF: 688.180.841-00;Cargo/Função: (3506) CONTR.TEMP.FUNCAO PROF. HABILITADO;Ref:B-001;CH: 20H  
 Hab.:LICENCIATURA PLENA EM MATEMATICA;Motivo:DEDICACAO EXCLUSIVA (COORDENADOR PEDAGOGICO) -;Un. Adm:(124060) E E PROF MARIA HERMINIA ALVES;De: 02/02/2023 a 20/12/2023  
 Substituído: (200688/7) FABIO LOPES DA SILVA

CONTRATO/SEDUC/19345/2023 DE: 03/03/2023  
 Processo Nº: 1000004154284  
 Contratado: (134414/35) DANIELE ULRICH DA SILVA,CPF: 040.009.119-45;Cargo/Função: (3506) CONTR.TEMP.FUNCAO PROF. HABILITADO;Ref:A-001;CH: 20H  
 Hab.:MAGISTÉRIO;Motivo:DEDICACAO EXCLUSIVA (COORDENADOR PEDAGOGICO) -;Un. Adm:(015601) E E CECILIA MEIRELES;De: 01/02/2023 a 20/12/2023  
 Substituído: (69640/11) JAIR FONSECA DE PAULA

CONTRATO/SEDUC/19346/2023 DE: 03/03/2023  
 Processo Nº: 1000004172942  
 Contratado: (134573/48) MIRANDA MARIA SALGUEIRO,CPF: 938.159.131-87;Cargo/Função: (3506) CONTR.TEMP.FUNCAO PROF. HABILITADO;Ref:B-001;CH: 08H  
 Hab.:LICENCIATURA PLENA EM LETRAS/PORTUGUES/LITERATURAS;Motivo:DEDICACAO EXCLUSIVA (COORDENADOR PEDAGOGICO) -;Un. Adm:(013471) E E CAFE NORTE;De: 01/02/2023 a 20/12/2023  
 Substituído: (201647/21) ELIANE APARECIDA DOS SANTOS SILVA

CONTRATO/SEDUC/19347/2023 DE: 03/03/2023  
 Processo Nº: 1000004152036  
 Contratado: (134646/19) LUCINEIA APARECIDA SANCHES,CPF: 858.761.511-49;Cargo/Função: (3506) CONTR.TEMP.FUNCAO PROF. HABILITADO;Ref:B-001;CH: 15H  
 Hab.:LICENCIATURA PLENA EM LETRAS/PORTUGUES/ESPANHOL;Motivo:LICENCA PARA TRATAMENTO DE INTERESSE PARTICULAR -;Un. Adm:(014559) E E DR GUILHERME FREITAS ABREU LIMA;De: 06/02/2023 a 10/08/2023  
 Substituído: (212481/7) REGINA HELENA SANTOS

CONTRATO/SEDUC/19348/2023 DE: 03/03/2023  
 Processo Nº: 1000004134787  
 Contratado: (135063/40) MARIA DE FATIMA FREIRE,CPF: 655.389.869-34;Cargo/Função: (3506) CONTR.TEMP.FUNCAO PROF. HABILITADO;Ref:B-001;CH: 16H  
 Hab.:LICENCIATURA PLENA EM HISTÓRIA;Motivo:LICENCA PARA TRATAMENTO DE SAUDE (EFETIVO) -;Un. Adm:(013331) E E ROSA DOS VENTOS;De: 01/02/2023 a 17/02/2023  
 Substituído: (242291/22) MARCELO VEBER GOLDANI

CONTRATO/SEDUC/19349/2023 DE: 03/03/2023  
 Processo Nº: 1000004148260  
 Contratado: (135247/34) ROSEMARI GAEDKE DE OLIVEIRA,CPF: 813.983.281-20;Cargo/Função: (3506) CONTR.TEMP.FUNCAO PROF. HABILITADO;Ref:B-001;CH: 20H  
 Hab.:LICENCIATURA PLENA EM GEOGRAFIA;Motivo:LICENÇA PARA QUALIFICAÇÃO PROFISSIONAL -;Un. Adm:(011010) E E MARECHAL DUTRA;De: 06/02/2023 a 10/08/2023  
 Substituído: (227116/1) DAYANE LINO DE SOUZA

CONTRATO/SEDUC/19350/2023 DE: 03/03/2023  
 Processo Nº: 1000004141200  
 Contratado: (135567/28) NOELI HELENA FREESE,CPF: 030.452.919-29;Cargo/Função: (3506) CONTR.TEMP.FUNCAO PROF. HABILITADO;Ref:B-001;CH: 20H  
 Hab.:LICENCIATURA PLENA EM NORMAL SUPERIOR;Motivo:DEDICACAO EXCLUSIVA (COORDENADOR PEDAGOGICO) -;Un. Adm:(013340) E E NOSSA SENHORA DA GLORIA;De: 01/02/2023 a 20/12/2023  
 Substituído: (227702/2) FABIOLA ROCKENBACH MENDES

CONTRATO/SEDUC/19351/2023 DE: 03/03/2023  
 Processo Nº: 1000004151964  
 Contratado: (135942/53) NALIMY REIS DE SOUSA PEREIRA, CPF: 706.847.741-00; Cargo/Função: (3506) CONTR.TEMP.FUNCAO PROF. HABILITADO; Ref: B-001; CH: 14H  
 Hab.: LICENCIATURA PLENA EM HISTÓRIA; Motivo: LICENCA PARA TRATAMENTO DE INTERESSE PARTICULAR -; Un. Adm.: (091448) E E PROF EDELI MANTOVANI; De: 01/02/2023 a 12/09/2023  
 Substituído: (233274/10) GERVASIO CEZAR JUNIOR

CONTRATO/SEDUC/19352/2023 DE: 03/03/2023  
 Processo Nº: 1000004152259  
 Contratado: (136990/43) CLAUDIA CRISTINA BERNARDES DE PAULA OLIVEIRA, CPF: 537.852.151-34; Cargo/Função: (3506) CONTR.TEMP.FUNCAO PROF. HABILITADO; Ref: B-001; CH: 21H  
 Hab.: LICENCIATURA PLENA EM MATEMATICA; Motivo: DESIGNAÇÃO PARA FUNÇÃO/PROJETO -; Un. Adm.: (009920) E E DJALMA FERREIRA DE SOUZA; De: 01/02/2023 a 06/02/2023  
 Substituído: (302619/1) VITOR TAVARES MACHADO

CONTRATO/SEDUC/19353/2023 DE: 03/03/2023  
 Processo Nº: 1000004154068  
 Contratado: (137121/40) MARIA AURORA VELHO DOS SANTOS, CPF: 595.064.401-82; Cargo/Função: (3506) CONTR.TEMP.FUNCAO PROF. HABILITADO; Ref: B-001; CH: 12H  
 Hab.: LICENCIATURA PLENA EM LETRAS/ PORTUGUES; Motivo: LICENÇA MATERNIDADE -; Un. Adm.: (014796) E E MARIA QUITERIA; De: 06/02/2023 a 23/05/2023  
 Substituído: (229293/29) TATIANE DOS SANTOS ROCHA RAMOS

CONTRATO/SEDUC/19354/2023 DE: 03/03/2023  
 Processo Nº: 1000004135821  
 Contratado: (137282/35) MOACYR MARCOSKI, CPF: 921.581.961-49; Cargo/Função: (3506) CONTR.TEMP.FUNCAO PROF. HABILITADO; Ref: B-001; CH: 20H  
 Hab.: LICENCIATURA PLENA EM EDUCACAO ARTISTICA - MUSICA; Motivo: DESIGNAÇÃO/REGIME DE COLABORAÇÃO (ESTADO/MUNICIPIO) -; Un. Adm.: (117595) E E PE FIRMO PINTO DUARTE FILHO; De: 01/02/2023 a 20/12/2023  
 Substituído: (228060/1) WILLIAM ORTEGA FERREIRA

CONTRATO/SEDUC/19355/2023 DE: 03/03/2023  
 Processo Nº: 1000004150183  
 Contratado: (138056/28) ANA CARLA WOLF COSTA, CPF: 026.504.541-05; Cargo/Função: (3506) CONTR.TEMP.FUNCAO PROF. HABILITADO; Ref: B-001; CH: 05H  
 Hab.: LICENCIATURA PLENA EM ARTES VISUAIS; Motivo: DEDICACAO EXCLUSIVA (COORDENADOR PEDAGOGICO) -; Un. Adm.: (013455) E E PALMITAL; De: 01/02/2023 a 20/12/2023  
 Substituído: (220898/21) TAMIRES DE MIRANDA ALMEIDA BARBOSA

CONTRATO/SEDUC/19356/2023 DE: 03/03/2023  
 Processo Nº: 1000004144400  
 Contratado: (138079/12) CLEUDIANE ANUNCIACAO DE MORAES, CPF: 925.450.331-20; Cargo/Função: (3506) CONTR.TEMP.FUNCAO PROF. HABILITADO; Ref: B-001; CH: 20H  
 Hab.: LICENCIATURA PLENA EM PEDAGOGIA; Motivo: DEDICACAO EXCLUSIVA (COORDENADOR PEDAGOGICO) -; Un. Adm.: (021628) E E RODOLFO AUGUSTO T CURVO; De: 01/02/2023 a 20/12/2023  
 Substituído: (30279/1) MARIA TERESINHA FIN

CONTRATO/SEDUC/19357/2023 DE: 03/03/2023  
 Processo Nº: 1000004147454  
 Contratado: (138184/36) CELSO AUGUSTO DEL SARTO, CPF: 184.943.108-60; Cargo/Função: (3506) CONTR.TEMP.FUNCAO PROF. HABILITADO; Ref: B-001; CH: 14H  
 Hab.: LICENCIATURA PLENA EM FISICA; Motivo: FERIAS -; Un. Adm.: (069469) E E BERNARDINO GOMES DA LUZ; De: 02/02/2023 a 03/03/2023  
 Substituído: (95924/25) MARISA MADALENA DOS SANTOS JANDREY

CONTRATO/SEDUC/19358/2023 DE: 03/03/2023  
 Processo Nº: 1000004168222  
 Contratado: (138755/55) MARIA ANADIR SOARES DA SILVA, CPF: 893.240.561-15; Cargo/Função: (3506) CONTR.TEMP.FUNCAO PROF. HABILITADO; Ref: B-001; CH: 06H  
 Hab.: LICENCIATURA PLENA EM HISTÓRIA; Motivo: READAPTACAO -; Un. Adm.: (039055) E E PROF JOAO REZENDE DE AZEVEDO; De: 06/02/2023 a 29/04/2023  
 Substituído: (45277/11) PAULO FERNANDES DE SOUZA

CONTRATO/SEDUC/19359/2023 DE: 03/03/2023  
 Processo Nº: 1000004154013  
 Contratado: (139758/33) KELI CRISTINA ALVES DE CASTRO, CPF: 944.227.531-34; Cargo/Função: (3506) CONTR.TEMP.FUNCAO PROF. HABILITADO; Ref: B-001; CH: 01H  
 Hab.: LICENCIATURA PLENA EM GEOGRAFIA; Motivo: LICENCA PARA TRATAMENTO DE INTERESSE PARTICULAR -; Un. Adm.: (014796) E E MARIA QUITERIA; De: 06/02/2023 a 20/12/2023  
 Substituído: (128724/6) RAQUEL SERRANO BALDISERA

CONTRATO/SEDUC/19360/2023 DE: 03/03/2023  
 Processo Nº: 1000004150913  
 Contratado: (139845/31) ANTONIA ALCANTARA BRASIL, CPF: 630.589.013-72; Cargo/Função: (3506) CONTR.TEMP.FUNCAO PROF. HABILITADO; Ref: B-001; CH: 20H  
 Hab.: LICENCIATURA PLENA EM CIENCIAS BIOLOGICAS; Motivo: DEDICACAO EXCLUSIVA (DIRETOR) -; Un. Adm.: (009814) E E PROF ANA MARIA DO COUTO; De: 06/02/2023 a 20/12/2023  
 Substituído: (233791/2) KIVIA BOTELHO MOREIRA

CONTRATO/SEDUC/19361/2023 DE: 03/03/2023  
 Processo Nº: 1000004166321  
 Contratado: (139851/17) JOCINETE MARGARIDA PIRES DE CAMPOS, CPF: 925.764.191-00; Cargo/Função: (3506) CONTR.TEMP.FUNCAO PROF. HABILITADO; Ref: B-001; CH: 20H  
 Hab.: LICENCIATURA PLENA EM PEDAGOGIA; Motivo: LICENCA PREMIO - GOZO -; Un. Adm.: (010260) E E SAO JOSE; De: 06/02/2023 a 18/04/2023  
 Substituído: (22384/1) AMARILDO BRAZ SOARES DA SILVA

CONTRATO/SEDUC/19362/2023 DE: 03/03/2023  
 Processo Nº: 1000004148916  
 Contratado: (140309/18) RENATA FREITAG, CPF: 008.898.011-18; Cargo/Função: (3506) CONTR.TEMP.FUNCAO PROF. HABILITADO; Ref: B-001; CH: 12H  
 Hab.: LICENCIATURA PLENA EM CIENCIAS BIOLOGICAS; Motivo: DEDICACAO EXCLUSIVA (DIRETOR) -; Un. Adm.: (016152) E E ALICE BARBOSA PACHECO; De: 01/02/2023 a 20/12/2023  
 Substituído: (140319/10) ANA PAULA DA CONCEICAO SAMPAIO BENTO

CONTRATO/SEDUC/19363/2023 DE: 03/03/2023  
 Processo Nº: 1000004144027  
 Contratado: (140332/57) MARIA APARECIDA DA COSTA, CPF: 977.217.781-15; Cargo/Função: (3506) CONTR.TEMP.FUNCAO PROF. HABILITADO; Ref: B-001; CH: 04H  
 Hab.: LICENCIATURA PLENA EM LETRAS/ PORTUGUES; Motivo: DEDICACAO EXCLUSIVA (COORDENADOR PEDAGOGICO) -; Un. Adm.: (069558) E E ANGELINA F MAZZUTTI; De: 03/02/2023 a 20/12/2023  
 Substituído: (302676/1) AGNALDO DOS SANTOS

CONTRATO/SEDUC/19364/2023 DE: 03/03/2023  
 Processo Nº: 1000004143976  
 Contratado: (140836/38) ARTHUR BERNADY SANTANA, CPF: 009.416.001-57; Cargo/Função: (3506) CONTR.TEMP.FUNCAO PROF. HABILITADO; Ref: B-001; CH: 17H  
 Hab.: LICENCIATURA PLENA EM HISTÓRIA; Motivo: DESIGNACAO PARA OUTRA UNIDADE (ASSESSORIA/CEFAPRO/OUTRAS) -; Un. Adm.: (010057) E E DIONE AUGUSTA SILVA SOUZA; De: 01/02/2023 a 20/12/2023  
 Substituído: (100967/1) TELMA BEZERRA CAVALCANTI

CONTRATO/SEDUC/19365/2023 DE: 03/03/2023  
 Processo Nº: 1000004145689  
 Contratado: (140919/20) SERGIO MARIA DE SOUZA, CPF: 410.133.951-15; Cargo/Função: (3506) CONTR.TEMP.FUNCAO PROF. HABILITADO; Ref: B-001; CH: 10H  
 Hab.: LICENCIATURA PLENA EM CIENCIAS NATURAIS E MATEMATICA; Motivo: DESIGNAÇÃO/REGIME DE COLABORAÇÃO (ESTADO/MUNICIPIO) -; Un. Adm.: (011290) E E JOSE ANGELO DOS SANTOS; De: 02/02/2023 a 20/12/2023  
 Substituído: (75194/2) CLAUDIA MARQUES ROCHA LIMA SCHARFENBERG

CONTRATO/SEDUC/19366/2023 DE: 03/03/2023  
 Processo Nº: 1000004161952  
 Contratado: (141089/29) LISIA ALVES DA SILVA, CPF: 005.088.381-00; Cargo/Função: (3506) CONTR.TEMP.FUNCAO PROF. HABILITADO; Ref: B-001; CH: 20H  
 Hab.: LICENCIATURA PLENA EM CIENCIAS BIOLÓGICAS; Motivo: DESIGNAÇÃO PARA FUNÇÃO/PROJETO -; Un. Adm: (042587) E E PROF RAFAEL RUEDA; De: 01/02/2023 a 20/12/2023  
 Substituído: (56126/5) ZUNILDA BEATRIZ LUJAN

CONTRATO/SEDUC/19367/2023 DE: 03/03/2023  
 Processo Nº: 1000004169947  
 Contratado: (141206/25) CLEIDE RODRIGUES RIBEIRO, CPF: 040.714.479-07; Cargo/Função: (3468) TECNICO ADMINISTRATIVO EDUCACIONAL; Ref: A-001; CH: 30H  
 Hab.: LICENCIATURA PLENA EM PEDAGOGIA; Motivo: LICENCA PARA TRATAMENTO DE SAUDE (EFETIVO) -; Un. Adm: (015806) E E JOSE ALVES BEZERRA; De: 22/02/2023 a 18/03/2023  
 Substituído: (251792/1) DAIANE CRISTINA BRAGANHOLO

CONTRATO/SEDUC/19368/2023 DE: 03/03/2023  
 Processo Nº: 1000004146914  
 Contratado: (141568/40) DIVANETE CONCEICAO DE OLIVEIRA, CPF: 655.074.281-15; Cargo/Função: (3506) CONTR.TEMP.FUNCAO PROF. HABILITADO; Ref: B-001; CH: 20H  
 Hab.: LICENCIATURA PLENA EM CIENCIAS BIOLÓGICAS; Motivo: DEDICACAO EXCLUSIVA (COORDENADOR PEDAGOGICO) -; Un. Adm: (010855) E E SILVESTRE GOMES JARDIM; De: 01/02/2023 a 20/12/2023  
 Substituído: (117172/28) LINDINALVA ALVES DA SILVA

CONTRATO/SEDUC/19369/2023 DE: 03/03/2023  
 Processo Nº: 1000004136371  
 Contratado: (141719/24) WALDICREY RAMOS TEIXEIRA, CPF: 910.855.191-04; Cargo/Função: (3506) CONTR.TEMP.FUNCAO PROF. HABILITADO; Ref: B-001; CH: 20H  
 Hab.: LICENCIATURA PLENA EM EDUCAÇÃO FISICA; Motivo: DESIGNAÇÃO/REGIME DE COLABORAÇÃO (ESTADO/MUNICIPIO) -; Un. Adm: (009903) E E VICTORINO MONTEIRO DA SILVA; De: 01/02/2023 a 20/12/2023  
 Substituído: (34052/1) JOSE CARLOS RODRIGUES DA SILVA

CONTRATO/SEDUC/19370/2023 DE: 03/03/2023  
 Processo Nº: 1000004141246  
 Contratado: (141724/42) MAIANE DEBASTIANI, CPF: 998.650.921-15; Cargo/Função: (3506) CONTR.TEMP.FUNCAO PROF. HABILITADO; Ref: B-001; CH: 20H  
 Hab.: LICENCIATURA PLENA EM PEDAGOGIA; Motivo: DEDICACAO EXCLUSIVA (COORDENADOR PEDAGOGICO) -; Un. Adm: (013340) E E NOSSA SENHORA DA GLORIA; De: 01/02/2023 a 14/02/2023  
 Substituído: (289997/1) MARIA CARME RODRIGUES DOS SANTOS

CONTRATO/SEDUC/19371/2023 DE: 03/03/2023  
 Processo Nº: 1000004154201  
 Contratado: (141914/62) EDMARCIO NERES DA SILVA, CPF: 919.902.381-49; Cargo/Função: (3506) CONTR.TEMP.FUNCAO PROF. HABILITADO; Ref: B-001; CH: 20H  
 Hab.: LICENCIATURA PLENA EM GEOGRAFIA; Motivo: DESIGNAÇÃO PARA FUNÇÃO/PROJETO -; Un. Adm: (042587) E E PROF RAFAEL RUEDA; De: 01/02/2023 a 20/12/2023  
 Substituído: (261541/19) GRACE CAROLINE DE ARRUDA CORREIA

CONTRATO/SEDUC/19372/2023 DE: 03/03/2023  
 Processo Nº: 1000004145406  
 Contratado: (142008/41) ROSEMERI HEMSING WEBER, CPF: 725.917.491-91; Cargo/Função: (3506) CONTR.TEMP.FUNCAO PROF. HABILITADO; Ref: B-001; CH: 06H  
 Hab.: LICENCIATURA PLENA EM CIENCIAS BIOLÓGICAS; Motivo: DEDICACAO EXCLUSIVA (COORDENADOR PEDAGOGICO) -; Un. Adm: (173770) E E JORGE AMADO; De: 01/02/2023 a 20/12/2023  
 Substituído: (238443/19) ALINE MARTINELI

CONTRATO/SEDUC/19373/2023 DE: 03/03/2023  
 Processo Nº: 1000004160965  
 Contratado: (142127/16) VALTER SANTANA DE CAMPOS, CPF: 023.653.991-42; Cargo/Função: (3506) CONTR.TEMP.FUNCAO PROF. HABILITADO; Ref: B-001; CH: 02H  
 Hab.: LICENCIATURA PLENA EM MATEMATICA; Motivo: DEDICACAO EXCLUSIVA (DIRETOR) -; Un. Adm: (011797) E E PROF ANA MARIA DAS GRACAS S NORONHA; De: 01/02/2023 a 20/12/2023  
 Substituído: (240570/21) JENNIFER BIANCA LEITE DOS SANTOS

CONTRATO/SEDUC/19374/2023 DE: 03/03/2023  
 Processo Nº: 1000004148787  
 Contratado: (142519/56) VANIA DOS SANTOS SILVA, CPF: 777.577.931-49; Cargo/Função: (3506) CONTR.TEMP.FUNCAO PROF. HABILITADO; Ref: B-001; CH: 04H  
 Hab.: LICENCIATURA PLENA EM HISTÓRIA; Motivo: DEDICACAO EXCLUSIVA (DIRETOR) -; Un. Adm: (158330) E E ANDRE ANTONIO MAGGI; De: 01/02/2023 a 20/12/2023  
 Substituído: (128357/6) MARCOS ANTONIO WELTER

CONTRATO/SEDUC/19375/2023 DE: 03/03/2023  
 Processo Nº: 1000004150627  
 Contratado: (143327/41) QUETI TONETTI, CPF: 039.928.001-48; Cargo/Função: (3506) CONTR.TEMP.FUNCAO PROF. HABILITADO; Ref: B-001; CH: 02H  
 Hab.: LICENCIATURA PLENA EM LETRAS/ PORTUGUES; Motivo: DEDICACAO EXCLUSIVA (COORDENADOR PEDAGOGICO) -; Un. Adm: (013455) E E PALMITAL; De: 01/02/2023 a 20/12/2023  
 Substituído: (220898/21) TAMIRES DE MIRANDA ALMEIDA BARBOSA

CONTRATO/SEDUC/19376/2023 DE: 03/03/2023  
 Processo Nº: 1000004150507  
 Contratado: (143359/17) JONATHAN THIAGO RAMOS, CPF: 022.839.101-61; Cargo/Função: (3506) CONTR.TEMP.FUNCAO PROF. HABILITADO; Ref: B-001; CH: 05H  
 Hab.: LICENCIATURA PLENA EM MATEMATICA; Motivo: DEDICACAO EXCLUSIVA (COORDENADOR PEDAGOGICO) -; Un. Adm: (091448) E E PROF EDELI MANTOVANI; De: 01/02/2023 a 20/12/2023  
 Substituído: (131088/21) ELIZEU SOUSA VIEIRA

CONTRATO/SEDUC/19377/2023 DE: 03/03/2023  
 Processo Nº: 1000004172141  
 Contratado: (143632/17) MARIA LIMA SANTOS, CPF: 912.343.872-04; Cargo/Função: (3476) APOIO ADM. EDUCACIONAL-ELEMENTAR; Ref: A-001; CH: 30H  
 Hab.: ENSINO FUNDAMENTAL COMPLETO; Motivo: LICENCA PARA TRATAMENTO DE INTERESSE PARTICULAR -; Un. Adm: (040320) E E MIL TIRADENTES 2 SGT PM LUCIANO J QUEIROZ; De: 24/02/2023 a 20/12/2023  
 Substituído: (297822/1) CIMONIA DAUFENBACH VIEIRA

CONTRATO/SEDUC/19378/2023 DE: 03/03/2023  
 Processo Nº: 1000004148040  
 Contratado: (144024/60) IRACEMA PEREIRA RAMOS DA ANUNCIACAO, CPF: 362.866.801-87; Cargo/Função: (3506) CONTR. TEMP.FUNCAO PROF. HABILITADO; Ref: B-001; CH: 20H  
 Hab.: LICENCIATURA PLENA EM HISTÓRIA; Motivo: DESIGNAÇÃO PARA FUNÇÃO/PROJETO -; Un. Adm: (040118) E E JAYME VERISSIMO DE CAMPOS JUNIOR; De: 01/02/2023 a 20/12/2023  
 Substituído: (239498/19) ANDERSON REGO DE SOUSA

CONTRATO/SEDUC/19379/2023 DE: 03/03/2023  
 Processo Nº: 1000004139517  
 Contratado: (144286/48) OLGA MALVINA BRASIL GOMES, CPF: 918.361.581-49; Cargo/Função: (3506) CONTR.TEMP.FUNCAO PROF. HABILITADO; Ref: B-001; CH: 19H  
 Hab.: LICENCIATURA PLENA EM LETRAS/PORTUGUES/ ESPANHOL; Motivo: DESIGNACAO PARA OUTRA UNIDADE (ASSESSORIA/CEFAPRO/OUTRAS) -; Un. Adm: (009725) E E AGENOR FERREIRA LEAO; De: 01/02/2023 a 20/12/2023  
 Substituído: (101261/29) ROSINEI CANAVARROS DA CRUZ

CONTRATO/SEDUC/19380/2023 DE: 03/03/2023  
 Processo Nº: 1000004145499  
 Contratado: (144480/32) DARIL DOMINGOS MOTTA, CPF: 970.733.930-68; Cargo/Função: (3506) CONTR.TEMP.FUNCAO PROF. HABILITADO; Ref: B-001; CH: 21H  
 Hab.: LICENCIATURA PLENA EM FILOSOFIA/ HISTORIA; Motivo: DESIGNAÇÃO PARA FUNÇÃO/PROJETO -; Un. Adm: (009920) E E DJALMA FERREIRA DE SOUZA; De: 01/02/2023 a 20/12/2023  
 Substituído: (120846/11) CARLOS EDUARDO DE ANDRADE MARCHI

CONTRATO/SEDUC/19381/2023 DE: 03/03/2023  
 Processo Nº: 1000004141174  
 Contratado: (144656/59) JONAS DE OLIVEIRA NASCIMENTO, CPF: 049.350.868-66; Cargo/Função: (3506) CONTR.TEMP.FUNCAO PROF. HABILITADO; Ref: B-001; CH: 16H  
 Hab.: LICENCIATURA PLENA EM EDUCAÇÃO FISICA; Motivo: DEDICACAO EXCLUSIVA (DIRETOR) -; Un. Adm: (015075) E E ARLINDO ESTILAC LEAL; De: 01/02/2023 a 20/12/2023  
 Substituído: (88345/31) SILVANIO VICENTE DA SILVA

CONTRATO/SEDUC/19382/2023 DE: 03/03/2023  
 Processo Nº: 1000004171894  
 Contratado: (144932/56) SELMA NOVAIS DE LIMA, CPF: 831.603.021-72; Cargo/Função: (3506) CONTR.TEMP.FUNCAO PROF. HABILITADO; Ref: B-001; CH: 03H  
 Hab.: LICENCIATURA PLENA EM CIENCIAS BIOLOGICAS; Motivo: DEDICACAO EXCLUSIVA (COORDENADOR PEDAGOGICO) -; Un. Adm: (069469) E E BERNARDINO GOMES DA LUZ; De: 27/02/2023 a 20/12/2023  
 Substituído: (117889/19) AILTON SILVA DE LACERDA

CONTRATO/SEDUC/19383/2023 DE: 03/03/2023  
 Processo Nº: 1000004142867  
 Contratado: (145012/34) PAULA CRISTINA FEITOSA FAZOLO, CPF: 977.729.251-15; Cargo/Função: (3506) CONTR.TEMP.FUNCAO PROF. HABILITADO; Ref: B-001; CH: 20H  
 Hab.: LICENCIATURA PLENA EM PEDAGOGIA; Motivo: DEDICACAO EXCLUSIVA (COORDENADOR PEDAGOGICO) -; Un. Adm: (145718) E E BOA ESPERANCA; De: 01/02/2023 a 20/12/2023  
 Substituído: (59932/23) DILZA YURE RODRIGUES

CONTRATO/SEDUC/19384/2023 DE: 03/03/2023  
 Processo Nº: 1000004147688  
 Contratado: (145021/43) SANDRA DO CARMO NASCIMENTO SILVA, CPF: 690.318.431-72; Cargo/Função: (3506) CONTR.TEMP.FUNCAO PROF. HABILITADO; Ref: B-001; CH: 04H  
 Hab.: LICENCIATURA PLENA EM LETRAS/PORTUGUES/ INGLÊS; Motivo: DESIG/REG DE COLABORACAO (ENT FILANT/OUTRAS INST) -; Un. Adm: (011142) E E EMANUEL PINHEIRO; De: 01/02/2023 a 20/12/2023  
 Substituído: (120906/22) ZILDA CASTRO DA SILVA

CONTRATO/SEDUC/19385/2023 DE: 03/03/2023  
 Processo Nº: 1000004141672  
 Contratado: (145024/57) ELIETH FERNANDES DE SOUZA, CPF: 914.382.761-68; Cargo/Função: (3506) CONTR.TEMP.FUNCAO PROF. HABILITADO; Ref: B-001; CH: 20H  
 Hab.: LICENCIATURA PLENA EM GEOGRAFIA; Motivo: DEDICACAO EXCLUSIVA (COORDENADOR PEDAGOGICO) -; Un. Adm: (069205) E E PROF GERSON CARLOS DA SILVA; De: 01/02/2023 a 20/12/2023  
 Substituído: (254400/38) AILTON DOS SANTOS CUNHA

CONTRATO/SEDUC/19386/2023 DE: 03/03/2023  
 Processo Nº: 1000004140289  
 Contratado: (18722/19) MARINETY NONATO DA SILVA, CPF: 362.555.301-59; Cargo/Função: (3506) CONTR.TEMP.FUNCAO PROF. HABILITADO; Ref: B-001; CH: 20H  
 Hab.: LICENCIATURA PLENA EM LETRAS/ PORTUGUES; Motivo: DEDICACAO EXCLUSIVA (DIRETOR) -; Un. Adm: (124060) E E PROF MARIA HERMINIA ALVES; De: 01/02/2023 a 20/12/2023  
 Substituído: (201874/9) MARTA DA SILVA SOUZA NUNES

CONTRATO/SEDUC/19387/2023 DE: 03/03/2023  
 Processo Nº: 1000004151353  
 Contratado: (200160/38) PAULA ISABELA ALEXANDRE HURTADO, CPF: 910.559.461-87; Cargo/Função: (3506) CONTR.TEMP.FUNCAO PROF. HABILITADO; Ref: B-001; CH: 08H  
 Hab.: LICENCIATURA PLENA EM LETRAS/ PORTUGUES; Motivo: LICENÇA PARA QUALIFICAÇÃO PROFISSIONAL -; Un. Adm: (011657) E E SAO LUIZ; De: 08/02/2023 a 10/03/2023  
 Substituído: (141433/2) JUCINEIA SERAGLIO

CONTRATO/SEDUC/19388/2023 DE: 03/03/2023  
 Processo Nº: 1000004162025  
 Contratado: (200296/5) CELIA MARIA LEITE DA SILVA, CPF: 458.802.201-68; Cargo/Função: (3506) CONTR.TEMP.FUNCAO PROF. HABILITADO; Ref: B-001; CH: 06H  
 Hab.: LICENCIATURA PLENA EM GEOGRAFIA; Motivo: LICENCA PARA TRATAMENTO DE SAUDE (EFETIVO) -; Un. Adm: (061298) E E PROF NATALINO FERREIRA MENDES; De: 16/02/2023 a 29/04/2023  
 Substituído: (69900/5) ALCIONE CARDOZO MARQUES

CONTRATO/SEDUC/19389/2023 DE: 03/03/2023  
 Processo Nº: 1000004140716  
 Contratado: (200677/16) EDILEUZA PEREIRA OLIVEIRA, CPF: 010.290.401-41; Cargo/Função: (3506) CONTR.TEMP.FUNCAO PROF. HABILITADO; Ref: B-001; CH: 12H  
 Hab.: LICENCIATURA PLENA EM LETRAS/PORTUGUES/ LITERATURAS; Motivo: DEDICACAO EXCLUSIVA (COORDENADOR PEDAGOGICO) -; Un. Adm: (154695) E E TARSILA DO AMARAL; De: 02/02/2023 a 20/12/2023  
 Substituído: (60700/5) NELBA NEIDA CORREA ANDRADE

CONTRATO/SEDUC/19390/2023 DE: 03/03/2023  
 Processo Nº: 1000004148516  
 Contratado: (200729/30) NATIR LEANDRO VIEIRA, CPF: 415.632.471-00; Cargo/Função: (3506) CONTR.TEMP.FUNCAO PROF. HABILITADO; Ref: B-001; CH: 14H  
 Hab.: LICENCIATURA PLENA EM MATEMATICA; Motivo: DEDICACAO EXCLUSIVA (COORDENADOR PEDAGOGICO) -; Un. Adm: (173355) E E BOA ESPERANCA; De: 06/02/2023 a 20/12/2023  
 Substituído: (231936/12) PRISCILA COSTA DE PAULA

CONTRATO/SEDUC/19391/2023 DE: 03/03/2023  
 Processo Nº: 1000004140204  
 Contratado: (200810/23) CLEIA MENDES ALENCAR, CPF: 008.780.351-84; Cargo/Função: (3506) CONTR.TEMP.FUNCAO PROF. HABILITADO; Ref: B-001; CH: 15H  
 Hab.: LICENCIATURA PLENA EM LETRAS/ PORTUGUES; Motivo: DEDICACAO EXCLUSIVA (COORDENADOR PEDAGOGICO) -; Un. Adm: (014222) E E ELIAS BENTO; De: 01/02/2023 a 20/12/2023  
 Substituído: (85714/1) GILBERTO PEREIRA DE ALMEIDA

CONTRATO/SEDUC/19392/2023 DE: 03/03/2023  
 Processo Nº: 1000004151193  
 Contratado: (200902/13) MARTA LUIZ RAMOS PAULA, CPF: 931.462.211-87; Cargo/Função: (3506) CONTR.TEMP.FUNCAO PROF. HABILITADO; Ref: B-001; CH: 20H  
 Hab.: LICENCIATURA PLENA EM PEDAGOGIA; Motivo: DEDICACAO EXCLUSIVA (COORDENADOR PEDAGOGICO) -; Un. Adm: (176451) E E MARECHAL CANDIDO RONDON; De: 06/02/2023 a 20/12/2023  
 Substituído: (302603/1) MAGNA APARECIDA DA SILVA DOS SANTOS

CONTRATO/SEDUC/19393/2023 DE: 03/03/2023  
 Processo Nº: 1000004139582  
 Contratado: (200927/13) ADELAIDE SCHNEIDER, CPF: 892.303.889-04; Cargo/Função: (3506) CONTR.TEMP.FUNCAO PROF. HABILITADO; Ref: B-001; CH: 05H  
 Hab.: LICENCIATURA PLENA EM MATEMATICA; Motivo: DEDICACAO EXCLUSIVA (DIRETOR) -; Un. Adm: (013757) E E SEBASTIAO PATRICIO; De: 01/02/2023 a 20/12/2023  
 Substituído: (141362/1) CASSIO JOAO LOURENCO DOS REIS

CONTRATO/SEDUC/19394/2023 DE: 03/03/2023  
 Processo Nº: 1000004153848  
 Contratado: (201639/27) PATRICIA ELIANE RODRIGUES DA SILVA, CPF: 015.029.491-30; Cargo/Função: (3506) CONTR.TEMP.FUNCAO PROF. HABILITADO; Ref: B-001; CH: 20H  
 Hab.: LICENCIATURA PLENA EM EDUCAÇÃO FISICA; Motivo: CEDENCIA PARA OUTRO ORGAO OU PODER - COM ONUS C/ RESSARC -; Un. Adm: (154695) E E TARSILA DO AMARAL; De: 10/02/2023 a 20/12/2023  
 Substituído: (113298/13) FABIO MARCELO VAZ

CONTRATO/SEDUC/19395/2023 DE: 03/03/2023  
 Processo Nº: 1000004148204  
 Contratado: (201680/13) GREICIELE FERREIRA DA NOBREGA ALVES, CPF: 025.224.401-01; Cargo/Função: (3506) CONTR.TEMP.FUNCAO PROF. HABILITADO; Ref: B-001; CH: 20H  
 Hab.: LICENCIATURA PLENA EM LETRAS/PORTUGUES/ INGLÊS; Motivo: DEDICACAO EXCLUSIVA (COORDENADOR PEDAGOGICO) -; Un. Adm: (194930) EE MIL TIRADENTES CB PM ISRAEL WESLEY P DE ALMEIDA; De: 01/02/2023 a 20/12/2023  
 Substituído: (94297/49) MARCIA CRISTINA BAILO LEDESMA

CONTRATO/SEDUC/19396/2023 DE: 03/03/2023  
 Processo Nº: 1000004143791  
 Contratado: (202731/26) ANGELA MARIA DE MORAIS BLASKIEVICZ, CPF: 487.218.161-15; Cargo/Função: (3506) CONTR.TEMP.FUNCAO PROF. HABILITADO; Ref: B-001; CH: 20H  
 Hab.: LICENCIATURA PLENA EM PEDAGOGIA; Motivo: DEDICACAO EXCLUSIVA (COORDENADOR PEDAGOGICO) -; Un. Adm: (173770) E E JORGE AMADO; De: 01/02/2023 a 20/12/2023  
 Substituído: (262642/6) ALDYANE LETICIA DAS NEVES TANAN CAVASSINI

CONTRATO/SEDUC/19397/2023 DE: 03/03/2023  
 Processo Nº: 1000004145858  
 Contratado: (202784/44) WIGNA RAFAELLA MARTINS DE FRANCA, CPF: 017.160.991-37; Cargo/Função: (3506) CONTR.TEMP.FUNCAO PROF. HABILITADO; Ref: B-001; CH: 20H  
 Hab.: LICENCIATURA PLENA EM PEDAGOGIA; Motivo: DEDICACAO EXCLUSIVA (COORDENADOR PEDAGOGICO) -; Un. Adm: (013978) E E 25 DE OUTUBRO; De: 06/02/2023 a 20/12/2023  
 Substituído: (284765/2) POLLYANA RODRIGUES DOS SANTOS

CONTRATO/SEDUC/19398/2023 DE: 03/03/2023  
 Processo Nº: 1000004151570  
 Contratado: (203088/58) NEILA APARECIDA DA CRUZ, CPF: 517.692.981-34; Cargo/Função: (3506) CONTR.TEMP.FUNCAO PROF. HABILITADO; Ref: B-001; CH: 21H  
 Hab.: LICENCIATURA PLENA EM LETRAS/PORTUGUES/ INGLÊS; Motivo: DESIGNAÇÃO PARA FUNÇÃO/PROJETO -; Un. Adm: (192139) E E PROF STELA MARIS VALERIANO DA SILVA; De: 01/02/2023 a 20/12/2023  
 Substituído: (296429/1) ANDRE EUGENIO DA SILVA

CONTRATO/SEDUC/19399/2023 DE: 03/03/2023  
 Processo Nº: 1000004146215  
 Contratado: (203243/35) ALINE DA SILVA MOREIRA, CPF: 018.271.731-30; Cargo/Função: (3506) CONTR.TEMP.FUNCAO PROF. HABILITADO; Ref: B-001; CH: 06H  
 Hab.: LICENCIATURA PLENA EM CIENCIAS BIOLOGICAS; Motivo: DEDICACAO EXCLUSIVA (COORDENADOR PEDAGOGICO) -; Un. Adm: (173770) E E JORGE AMADO; De: 01/02/2023 a 20/12/2023  
 Substituído: (238443/19) ALINE MARTINELI

CONTRATO/SEDUC/19400/2023 DE: 03/03/2023  
 Processo Nº: 1000004137112  
 Contratado: (203502/73) SILVIA MARIA DO AMARAL MARQUES, CPF: 468.668.331-91; Cargo/Função: (3506) CONTR.TEMP.FUNCAO PROF. HABILITADO; Ref: B-001; CH: 20H  
 Hab.: LICENCIATURA PLENA EM HISTÓRIA; Motivo: LICENCA PARA TRATAMENTO DE INTERESSE PARTICULAR -; Un. Adm: (197300) E EST MIL DO CORPO DE BOMB DOM PEDRO II; De: 01/02/2023 a 20/12/2023  
 Substituído: (137290/6) ANDREIA LINS INACIO SANTOS

CONTRATO/SEDUC/19401/2023 DE: 03/03/2023  
 Processo Nº: 1000004152904  
 Contratado: (203766/35) LEORY WILLIAM MACEDO VITORIA, CPF: 996.562.721-53; Cargo/Função: (3506) CONTR.TEMP.FUNCAO PROF. HABILITADO; Ref: B-001; CH: 02H  
 Hab.: LICENCIATURA PLENA EM LETRAS/PORTUGUES/ LITERATURAS; Motivo: LICENÇA PARA QUALIFICAÇÃO PROFISSIONAL -; Un. Adm: (060194) E E PROF MARIA DE LOURDES H MORAES; De: 08/02/2023 a 01/03/2023  
 Substituído: (290495/1) DEBORA CHRISTIE CARDOSO DE FARIA

CONTRATO/SEDUC/19402/2023 DE: 03/03/2023  
 Processo Nº: 1000004146710  
 Contratado: (204801/33) ADIELSON GONCALVES DE LIMA, CPF: 006.226.551-24; Cargo/Função: (3506) CONTR.TEMP.FUNCAO PROF. HABILITADO; Ref: B-001; CH: 20H  
 Hab.: LICENCIATURA PLENA EM CIENCIAS BIOLOGICAS; Motivo: DEDICACAO EXCLUSIVA (COORDENADOR PEDAGOGICO) -; Un. Adm: (013145) E E D ROSA FRIGGER PIOVEZAN; De: 06/02/2023 a 20/12/2023  
 Substituído: (285867/1) JUCIMAR SILVA DOS REIS

CONTRATO/SEDUC/19403/2023 DE: 03/03/2023  
 Processo Nº: 1000004147158  
 Contratado: (204840/31) ANA CELIA LIMA RODRIGUES, CPF: 025.640.781-92; Cargo/Função: (3506) CONTR.TEMP.FUNCAO PROF. HABILITADO; Ref: B-001; CH: 15H  
 Hab.: LICENCIATURA PLENA EM MATEMATICA; Motivo: DESIGNACAO PARA OUTRA UNIDADE (ASSESSORIA/CEFAPRO/OUTRAS) -; Un. Adm: (013250) E E ENIO PIPINO; De: 01/02/2023 a 20/12/2023  
 Substituído: (86740/15) VALTER JOSE DA SILVA

CONTRATO/SEDUC/19404/2023 DE: 03/03/2023  
 Processo Nº: 1000004143108  
 Contratado: (205941/26) AUGUSTO ESTEVES MARRAFAO, CPF: 007.887.629-07; Cargo/Função: (3506) CONTR.TEMP.FUNCAO PROF. HABILITADO; Ref: B-001; CH: 01H  
 Hab.: LICENCIATURA PLENA EM MATEMATICA; Motivo: CEDENCIA PARA OUTRO ORGAO OU PODER - COM ONUS C/ RESSARC -; Un. Adm: (124044) E E PORTAL DA AMAZONIA; De: 01/02/2023 a 20/12/2023  
 Substituído: (140624/2) JOSE ROBERTO PEREIRA DA SILVA

CONTRATO/SEDUC/19405/2023 DE: 03/03/2023  
 Processo Nº: 1000004151133  
 Contratado: (205943/55) JAQUELINE TISO DE ALMEIDA RIBEIRO, CPF: 019.934.931-23; Cargo/Função: (3506) CONTR.TEMP.FUNCAO PROF. HABILITADO; Ref: B-001; CH: 19H  
 Hab.: LICENCIATURA PLENA EM MATEMATICA; Motivo: DEDICACAO EXCLUSIVA (COORDENADOR PEDAGOGICO) -; Un. Adm: (212440) E E DE DESENVOLV INTEG DA EDUC BAS JOSE DIAS; De: 01/02/2023 a 20/12/2023  
 Substituído: (112707/15) THIAGO ALEXANDRE BEZERRA GRACIA

CONTRATO/SEDUC/19406/2023 DE: 03/03/2023  
 Processo Nº: 1000004150293  
 Contratado: (205970/29) WALTER JOSE RAMOS JUNIOR, CPF: 022.963.561-09; Cargo/Função: (3506) CONTR.TEMP.FUNCAO PROF. HABILITADO; Ref: B-001; CH: 10H  
 Hab.: LICENCIATURA PLENA EM MATEMATICA; Motivo: DEDICACAO EXCLUSIVA (COORDENADOR PEDAGOGICO) -; Un. Adm: (044245) E E PROF AMELIA DE OLIVEIRA SILVA; De: 06/02/2023 a 20/12/2023  
 Substituído: (126295/11) ANGELICA MIRANDA MATOS

CONTRATO/SEDUC/19407/2023 DE: 03/03/2023  
 Processo Nº: 1000004151195  
 Contratado: (206891/19) LUIZA FERREIRA MANOEL, CPF: 699.119.081-00; Cargo/Função: (3506) CONTR.TEMP.FUNCAO PROF. HABILITADO; Ref: B-001; CH: 20H  
 Hab.: LICENCIATURA PLENA EM PEDAGOGIA; Motivo: DEDICACAO EXCLUSIVA (COORDENADOR PEDAGOGICO) -; Un. Adm: (176451) E E MARECHAL CANDIDO RONDON; De: 01/02/2023 a 20/12/2023  
 Substituído: (302836/1) KAREN CELIA ESPINOZA SONAQUE

CONTRATO/SEDUC/19408/2023 DE: 03/03/2023  
 Processo Nº: 1000004136043  
 Contratado: (206996/34) MARCIA DA CUNHA MACEDO, CPF: 202.234.711-00; Cargo/Função: (3506) CONTR.TEMP.FUNCAO PROF. HABILITADO; Ref: B-001; CH: 20H  
 Hab.: LICENCIATURA PLENA EM LETRAS/PORTUGUES/ INGLÊS; Motivo: LICENÇA PARA QUALIFICAÇÃO PROFISSIONAL -; Un. Adm: (009806) E E HISTORIADOR RUBENS DE MENDONCA; De: 01/02/2023 a 30/10/2023  
 Substituído: (214839/1) PATRICIA DAYANE ACS

CONTRATO/SEDUC/19409/2023 DE: 03/03/2023  
 Processo Nº: 1000004148678  
 Contratado: (207024/37) FATIMA MARIA MELO BARBOSA TIBALDI, CPF: 832.407.051-68; Cargo/Função: (3506) CONTR.TEMP.FUNCAO PROF. HABILITADO; Ref: B-001; CH: 20H  
 Hab.: LICENCIATURA PLENA EM HISTÓRIA; Motivo: DEDICACAO EXCLUSIVA (DIRETOR) / PEB -; Un. Adm: (009482) E E PROF HELIODORO CAPISTRANO DA SILVA; De: 02/02/2023 a 20/12/2023  
 Substituído: (231273/5) GRAZIANO UCHOA PINTO DA SILVA

CONTRATO/SEDUC/19410/2023 DE: 03/03/2023  
 Processo Nº: 1000004137131  
 Contratado: (207169/10) LUIS CARLOS SANTOS CRISTALDO, CPF: 011.030.841-78; Cargo/Função: (3506) CONTR.TEMP.FUNCAO PROF. HABILITADO; Ref: B-001; CH: 16H  
 Hab.: LICENCIATURA PLENA EM EDUCAÇÃO FISICA; Motivo: DESIGNAÇÃO/REGIME DE COLABORAÇÃO (ESTADO/ MUNICIPIO) -; Un. Adm: (013269) E E OLIMPIO JOAO PISSINATI GUERRA; De: 01/02/2023 a 20/12/2023  
 Substituído: (84453/1) GABRIEL VASCONCELOS DE ABREU

CONTRATO/SEDUC/19411/2023 DE: 03/03/2023  
 Processo Nº: 1000004143026  
 Contratado: (207273/54) LUCIA HELENA AMARAL DE AMARIJO, CPF: 450.211.980-68; Cargo/Função: (3506) CONTR.TEMP.FUNCAO PROF. HABILITADO; Ref: B-001; CH: 20H  
 Hab.: LICENCIATURA PLENA EM HISTÓRIA; Motivo: DESIGNACAO PARA OUTRA UNIDADE (ASSESSORIA/CEFAPRO/OUTRAS) -; Un. Adm: (010456) E E FILOGONIO CORREA; De: 02/02/2023 a 20/12/2023  
 Substituído: (85903/1) MARIA TERESINHA DIAS

CONTRATO/SEDUC/19412/2023 DE: 03/03/2023  
 Processo Nº: 1000004149011  
 Contratado: (207376/30) CLEBER RODRIGUES DA SILVA, CPF: 995.672.021-68; Cargo/Função: (3506) CONTR.TEMP.FUNCAO PROF. HABILITADO; Ref: B-001; CH: 02H  
 Hab.: LICENCIATURA PLENA EM FILOSOFIA; Motivo: LICENÇA PARA QUALIFICAÇÃO PROFISSIONAL -; Un. Adm: (060194) E E PROF MARIA DE LOURDES H MORAES; De: 01/02/2023 a 01/03/2023  
 Substituído: (290495/1) DEBORA CHRISTIE CARDOSO DE FARIA

CONTRATO/SEDUC/19413/2023 DE: 03/03/2023  
 Processo Nº: 1000004144905  
 Contratado: (207863/20) SELMA DE SOUZA CARNEIRO, CPF: 957.388.271-04; Cargo/Função: (3506) CONTR.TEMP.FUNCAO PROF. HABILITADO; Ref: B-001; CH: 10H  
 Hab.: LICENCIATURA PLENA EM HISTÓRIA; Motivo: DEDICACAO EXCLUSIVA (COORDENADOR PEDAGOGICO) -; Un. Adm: (011363) E E MIL DOM PEDRO II DEP NORBERTO SCHWANTES; De: 01/02/2023 a 20/12/2023  
 Substituído: (258090/1) REGIANE MARIA REBOUCAS MAYA



CONTRATO/SEDUC/19414/2023 DE: 03/03/2023  
 Processo Nº: 1000004143353  
 Contratado: (207971/25) LUCIMAR ANTONIA RODRIGUES DE SOUSA, CPF: 957.030.981-49; Cargo/Função: (3506) CONTR.TEMP.FUNCAO PROF. HABILITADO; Ref: B-001; CH: 20H  
 Hab.: LICENCIATURA PLENA EM MATEMATICA; Motivo: FERIAS -; Un. Adm.: (009849) E E RAIMUNDO PINHEIRO DA SILVA; De: 06/02/2023 a 07/03/2023  
 Substituído: (33731/2) ELIAS MARTINS

CONTRATO/SEDUC/19415/2023 DE: 03/03/2023  
 Processo Nº: 1000004140914  
 Contratado: (207983/62) SUSAN DANIELA BARRETO DE ARRUDA E SILVA, CPF: 718.268.901-49; Cargo/Função: (3506) CONTR.TEMP.FUNCAO PROF. HABILITADO; Ref: B-001; CH: 21H  
 Hab.: LICENCIATURA PLENA EM LETRAS/PORTUGUES/ESPANHOL; Motivo: DEDICACAO EXCLUSIVA (COORDENADOR PEDAGOGICO) -; Un. Adm.: (049859) E E PROF ELIANE DIGIGOV SANTANA; De: 01/02/2023 a 20/12/2023  
 Substituído: (76287/2) TANIA REGINA MACIEL

CONTRATO/SEDUC/19416/2023 DE: 03/03/2023  
 Processo Nº: 1000004148089  
 Contratado: (209085/52) MARCIA BELEM DE SOUZA, CPF: 897.641.371-72; Cargo/Função: (3506) CONTR.TEMP.FUNCAO PROF. HABILITADO; Ref: B-001; CH: 20H  
 Hab.: LICENCIATURA PLENA EM LETRAS/PORTUGUES/ESPANHOL; Motivo: LICENCA PREMIO - GOZO -; Un. Adm.: (010456) E E FILOGONIO CORREA; De: 06/02/2023 a 07/03/2023  
 Substituído: (37671/19) NERCINEI FIGUEIREDO DE VALOR

CONTRATO/SEDUC/19417/2023 DE: 03/03/2023  
 Processo Nº: 1000004140200  
 Contratado: (209342/48) ANA PAULA RAMOS DA SILVA, CPF: 016.166.201-37; Cargo/Função: (3506) CONTR.TEMP.FUNCAO PROF. HABILITADO; Ref: B-001; CH: 08H  
 Hab.: LICENCIATURA PLENA EM CIENCIAS BIOLOGICAS; Motivo: DEDICACAO EXCLUSIVA (COORDENADOR PEDAGOGICO) -; Un. Adm.: (212504) E E DES INT DA ED BAS GET DORNELLES VARGAS; De: 01/02/2023 a 20/12/2023  
 Substituído: (105561/4) SALOMAO MIGUEL

CONTRATO/SEDUC/19418/2023 DE: 03/03/2023  
 Processo Nº: 1000004147444  
 Contratado: (209468/33) CLEDINA SILVA DE LACERDA BAIROS, CPF: 011.396.251-79; Cargo/Função: (3506) CONTR.TEMP.FUNCAO PROF. HABILITADO; Ref: B-001; CH: 05H  
 Hab.: LICENCIATURA PLENA EM MATEMATICA; Motivo: DEDICACAO EXCLUSIVA (DIRETOR) -; Un. Adm.: (015032) E E MIN JOAO ALBERTO; De: 01/02/2023 a 20/12/2023  
 Substituído: (242556/1) ERICA KALINCA DE OLIVEIRA

CONTRATO/SEDUC/19419/2023 DE: 03/03/2023  
 Processo Nº: 1000004144558  
 Contratado: (209895/29) JOELMA SONIA PEREIRA BARRETO, CPF: 945.636.401-15; Cargo/Função: (3506) CONTR.TEMP.FUNCAO PROF. HABILITADO; Ref: B-001; CH: 20H  
 Hab.: LICENCIATURA PLENA EM FILOSOFIA/HISTORIA; Motivo: DEDICACAO EXCLUSIVA (DIRETOR) -; Un. Adm.: (013730) E E PROF ALDA GAWLINSKI SCOPEL; De: 01/02/2023 a 20/12/2023  
 Substituído: (96634/5) LILIANE FERRARI

CONTRATO/SEDUC/19420/2023 DE: 03/03/2023  
 Processo Nº: 1000004164412  
 Contratado: (209908/42) CLESIA DE ANDRADE OLIVEIRA, CPF: 967.080.001-30; Cargo/Função: (3506) CONTR.TEMP.FUNCAO PROF. HABILITADO; Ref: B-001; CH: 20H  
 Hab.: LICENCIATURA PLENA EM HISTÓRIA; Motivo: DEDICACAO EXCLUSIVA (COORDENADOR PEDAGOGICO) -; Un. Adm.: (014460) E E JULIO MULLER; De: 06/02/2023 a 20/12/2023  
 Substituído: (86022/17) LUCIANA DE FREITAS GONCALVES

CONTRATO/SEDUC/19421/2023 DE: 03/03/2023  
 Processo Nº: 1000004147796  
 Contratado: (210204/49) MARIA DAS DORES SILVA DA SILVA, CPF: 036.861.111-60; Cargo/Função: (3506) CONTR.TEMP.FUNCAO PROF. HABILITADO; Ref: B-001; CH: 06H  
 Hab.: LICENCIATURA PLENA EM GEOGRAFIA; Motivo: LICENCA PARA TRATAMENTO DE SAUDE (EFETIVO) -; Un. Adm.: (158399) E E CLEUFA HUBNER; De: 01/02/2023 a 16/02/2023  
 Substituído: (296064/1) SUELEM CEBALHO DE AMORIM

CONTRATO/SEDUC/19422/2023 DE: 03/03/2023  
 Processo Nº: 1000004162040  
 Contratado: (211159/64) LUCIMERE GOMES DA SILVA, CPF: 848.859.551-49; Cargo/Função: (3506) CONTR.TEMP.FUNCAO PROF. HABILITADO; Ref: B-001; CH: 10H  
 Hab.: LICENCIATURA PLENA EM LETRAS/PORTUGUES/INGLÊS; Motivo: AFASTAMENTO CONVOCAÇÃO ELEIÇÕES -; Un. Adm.: (158330) E E ANDRE ANTONIO MAGGI; De: 14/02/2023 a 17/02/2023  
 Substituído: (115552/33) FABIANA REGINA DE CAMPOS LOPES

CONTRATO/SEDUC/19423/2023 DE: 03/03/2023  
 Processo Nº: 1000004140247  
 Contratado: (211528/24) TATIANE ALVES LUCCHETI, CPF: 016.286.321-78; Cargo/Função: (3506) CONTR.TEMP.FUNCAO PROF. HABILITADO; Ref: B-001; CH: 13H  
 Hab.: LICENCIATURA PLENA EM ARTES VISUAIS; Motivo: DEDICACAO EXCLUSIVA (COORDENADOR PEDAGOGICO) -; Un. Adm.: (158399) E E CLEUFA HUBNER; De: 01/02/2023 a 20/12/2023  
 Substituído: (132183/29) JULIANA APARECIDA PINTO DE FARIAS

CONTRATO/SEDUC/19424/2023 DE: 03/03/2023  
 Processo Nº: 1000004143231  
 Contratado: (211577/39) MARLENE CRUZ OLIVEIRA, CPF: 638.959.782-72; Cargo/Função: (3506) CONTR.TEMP.FUNCAO PROF. HABILITADO; Ref: B-001; CH: 04H  
 Hab.: LICENCIATURA PLENA EM LETRAS/PORTUGUES/ESPANHOL; Motivo: DEDICACAO EXCLUSIVA (COORDENADOR PEDAGOGICO) -; Un. Adm.: (145734) E E MARIA MIRANDA ARAUJO; De: 01/02/2023 a 20/12/2023  
 Substituído: (302644/1) SARAH SANTOS CAITANO

CONTRATO/SEDUC/19425/2023 DE: 03/03/2023  
 Processo Nº: 1000004157357  
 Contratado: (211601/19) HERNANE TSIDZAPI WAOMOHO, CPF: 038.493.881-74; Cargo/Função: (3506) CONTR.TEMP.FUNCAO PROF. HABILITADO; Ref: A-001; CH: 20H  
 Hab.: MAGISTÉRIO; Motivo: DEDICACAO EXCLUSIVA (DIRETOR) -; Un. Adm.: (107263) E E INDIGENA ULISSES GUIMARAES; De: 06/02/2023 a 20/12/2023  
 Substituído: (56310/20) JULIO PARIWAI A MORITU

CONTRATO/SEDUC/19426/2023 DE: 03/03/2023  
 Processo Nº: 1000004143981  
 Contratado: (211855/61) ELISA PEREIRA DE FIGUEIREDO, CPF: 517.394.292-49; Cargo/Função: (3506) CONTR.TEMP.FUNCAO PROF. HABILITADO; Ref: B-001; CH: 08H  
 Hab.: LICENCIATURA PLENA EM FILOSOFIA; Motivo: DEDICACAO EXCLUSIVA (COORDENADOR PEDAGOGICO) -; Un. Adm.: (014575) E E DR ARTHUR ANTUNES MACIEL; De: 01/02/2023 a 20/12/2023  
 Substituído: (143147/42) DIRLEI APARECIDO DE ANDRADE

CONTRATO/SEDUC/19427/2023 DE: 03/03/2023  
 Processo Nº: 1000004140693  
 Contratado: (211937/27) MARLENE LINA GOMES, CPF: 567.006.602-20; Cargo/Função: (3506) CONTR.TEMP.FUNCAO PROF. HABILITADO; Ref: B-001; CH: 20H  
 Hab.: LICENCIATURA PLENA EM LETRAS/PORTUGUES/LITERATURAS; Motivo: DEDICACAO EXCLUSIVA (COORDENADOR PEDAGOGICO) -; Un. Adm.: (154695) E E TARSILA DO AMARAL; De: 02/02/2023 a 20/12/2023  
 Substituído: (268691/11) DANUBIA FERNANDA MARTINS DE MORAES

CONTRATO/SEDUC/19428/2023 DE: 03/03/2023  
 Processo Nº: 1000004142833  
 Contratado: (212163/16) MARIA IZABEL DE AZEVEDO DA SILVA DE SOUZA, CPF: 037.604.791-70; Cargo/Função: (3506) CONTR.TEMP.FUNCAO PROF. HABILITADO; Ref: B-001; CH: 20H  
 Hab.: LICENCIATURA PLENA EM PEDAGOGIA; Motivo: DEDICACAO EXCLUSIVA (DIRETOR) -; Un. Adm.: (145718) E E BOA ESPERANCA; De: 01/02/2023 a 20/12/2023  
 Substituído: (34815/1) PEDRO PAULO DE LIMA

CONTRATO/SEDUC/19429/2023 DE: 03/03/2023  
 Processo Nº: 1000004148505  
 Contratado: (212282/16) LAURICE DE CACUPE MOURA, CPF: 914.647.221-53; Cargo/Função: (3506) CONTR.TEMP.FUNCAO PROF. HABILITADO; Ref: B-001; CH: 20H  
 Hab.: LICENCIATURA PLENA EM PEDAGOGIA; Motivo: DESIGNACAO PARA OUTRA UNIDADE (ASSESSORIA/CEFAPRO/OUTRAS) -; Un. Adm.: (009679) E E PROF HERMELINDA DE FIGUEIREDO; De: 01/02/2023 a 14/02/2023  
 Substituído: (26190/1) ENIO DONIZETE DE ARRUDA

CONTRATO/SEDUC/19430/2023 DE: 03/03/2023  
 Processo Nº: 1000004140640  
 Contratado: (212403/27) LUCIA PEREIRA CAVALCANTE,CPF: 716.978.291-04;Cargo/Função: (3506) CONTR.TEMP.FUNCAO PROF. HABILITADO;Ref:B-001;CH: 10H  
 Hab.:LICENCIATURA PLENA EM MATEMATICA;Motivo:DEDICACAO EXCLUSIVA (COORDENADOR PEDAGOGICO) -;Un. Adm:(012939) E E MARIA AUXILIADORA;De: 01/02/2023 a 20/12/2023  
 Substituído: (89127/14) LUCIDARIA PAES FERREIRA NUNES

CONTRATO/SEDUC/19431/2023 DE: 03/03/2023  
 Processo Nº: 1000004137332  
 Contratado: (212733/31) EDNEYLLA BATISTA GONCALVES,CPF: 997.380.311-68;Cargo/Função: (3506) CONTR.TEMP.FUNCAO PROF. HABILITADO;Ref:B-001;CH: 20H  
 Hab.:LICENCIATURA PLENA EM CIENCIAS NATURAIS;Motivo:DESIGNACAO PARA OUTRA UNIDADE (ASSESSORIA/CEFAPRO/OUTRAS) -;Un. Adm:(009547) E E PROF WELSON M DE OLIVEIRA;De: 01/02/2023 a 20/12/2023  
 Substituído: (92404/15) RANDAL LOPES BARREIRA

CONTRATO/SEDUC/19432/2023 DE: 03/03/2023  
 Processo Nº: 1000004137591  
 Contratado: (212786/27) KLENIA PERES XAVIER,CPF: 899.038.381-15;Cargo/Função: (3506) CONTR.TEMP.FUNCAO PROF. HABILITADO;Ref:B-001;CH: 12H  
 Hab.:LICENCIATURA PLENA EM LETRAS/ PORTUGUES;Motivo:LICENÇA PARA QUALIFICAÇÃO PROFISSIONAL -;Un. Adm:(009733) E E MANOEL CAVALCANTI PROENCA;De: 01/02/2023 a 16/05/2023  
 Substituído: (132506/14) SILVANA ALVES DOS SANTOS

CONTRATO/SEDUC/19433/2023 DE: 03/03/2023  
 Processo Nº: 1000004152477  
 Contratado: (213111/26) JUSSARA MARCOLAN CAMOES,CPF: 827.368.557-87;Cargo/Função: (3506) CONTR.TEMP.FUNCAO PROF. HABILITADO;Ref:B-001;CH: 20H  
 Hab.:LICENCIATURA PLENA EM LETRAS/PORTUGUES/ LITERATURAS;Motivo:DEDICACAO EXCLUSIVA (COORDENADOR PEDAGOGICO) -;Un. Adm:(009814) E E PROF ANA MARIA DO COUTO;De: 01/02/2023 a 20/12/2023  
 Substituído: (41269/8) JOCY GONCALINA DA CRUZ

CONTRATO/SEDUC/19434/2023 DE: 03/03/2023  
 Processo Nº: 1000004140019  
 Contratado: (213368/12) VANILDE MARIA MINIKOSKI CARVALHO,CPF: 939.850.961-04;Cargo/Função: (3506) CONTR.TEMP.FUNCAO PROF. HABILITADO;Ref:B-001;CH: 20H  
 Hab.:LICENCIATURA PLENA EM PEDAGOGIA;Motivo:DEDICACAO EXCLUSIVA (COORDENADOR PEDAGOGICO) -;Un. Adm:(009474) E E SOUZA BANDEIRA;De: 01/02/2023 a 20/12/2023  
 Substituído: (60044/4) LUCIENE DE LIMA VELOSO

CONTRATO/SEDUC/19435/2023 DE: 03/03/2023  
 Processo Nº: 1000004136947  
 Contratado: (214670/39) ODETE DE SOUZA SILVA,CPF: 429.785.801-00;Cargo/Função: (3506) CONTR.TEMP.FUNCAO PROF. HABILITADO;Ref:B-001;CH: 16H  
 Hab.:LICENCIATURA PLENA EM HISTÓRIA;Motivo:DESIGNAÇÃO/ REGIME DE COLABORAÇÃO (ESTADO/MUNICIPIO) -;Un. Adm:(009474) E E SOUZA BANDEIRA;De: 01/02/2023 a 20/12/2023  
 Substituído: (34181/1) CLAU MIR TOMAZI

CONTRATO/SEDUC/19436/2023 DE: 03/03/2023  
 Processo Nº: 1000004144573  
 Contratado: (215291/32) WALTER SEBASTIAO PAULA DA SILVA,CPF: 870.411.111-72;Cargo/Função: (3506) CONTR.TEMP.FUNCAO PROF. HABILITADO;Ref:B-001;CH: 10H  
 Hab.:LICENCIATURA PLENA EM FILOSOFIA;Motivo:DEDICACAO EXCLUSIVA (DIRETOR) -;Un. Adm:(013730) E E PROF ALDA GAWLINSKI SCOPEL;De: 01/02/2023 a 20/12/2023  
 Substituído: (302677/1) JOSIMAR ALVES LIMA

CONTRATO/SEDUC/19437/2023 DE: 03/03/2023  
 Processo Nº: 1000004153829  
 Contratado: (215302/11) ELIANE RAMIRES NUNES,CPF: 007.070.301-96;Cargo/Função: (3506) CONTR.TEMP.FUNCAO PROF. HABILITADO;Ref:B-001;CH: 10H  
 Hab.:LICENCIATURA PLENA EM FILOSOFIA;Motivo:LICENÇA PARA QUALIFICAÇÃO PROFISSIONAL -;Un. Adm:(009520) E E ANDRE AVELINO RIBEIRO;De: 11/02/2023 a 31/07/2023  
 Substituído: (140216/2) DOMINGOS SAVIO DUARTE MELO

CONTRATO/SEDUC/19438/2023 DE: 03/03/2023  
 Processo Nº: 1000004137497  
 Contratado: (215541/6) VANESSA CAETANO DE OLIVEIRA ALVES,CPF: 732.476.691-91;Cargo/Função: (3506) CONTR.TEMP.FUNCAO PROF. HABILITADO;Ref:B-001;CH: 20H  
 Hab.:LICENCIATURA PLENA EM PEDAGOGIA;Motivo:DESIGNAÇÃO/ REGIME DE COLABORAÇÃO (ESTADO/MUNICIPIO) -;Un. Adm:(009474) E E SOUZA BANDEIRA;De: 01/02/2023 a 20/12/2023  
 Substituído: (226715/1) JOSEMEIRE DO NASCIMENTO FERREIRA

CONTRATO/SEDUC/19439/2023 DE: 03/03/2023  
 Processo Nº: 1000004147018  
 Contratado: (215822/35) MARIA PEREIRA RIBEIRO,CPF: 327.893.351-68;Cargo/Função: (3506) CONTR.TEMP.FUNCAO PROF. HABILITADO;Ref:B-001;CH: 14H  
 Hab.:LICENCIATURA PLENA EM GEOGRAFIA;Motivo:DEDICACAO EXCLUSIVA (DIRETOR) -;Un. Adm:(173770) E E JORGE AMADO;De: 01/02/2023 a 20/12/2023  
 Substituído: (135944/13) ROSANGELA EBSEN

CONTRATO/SEDUC/19440/2023 DE: 03/03/2023  
 Processo Nº: 1000004149372  
 Contratado: (215991/19) EDILEIA RODRIGUES DE SOUZA,CPF: 001.890.271-50;Cargo/Função: (3506) CONTR.TEMP.FUNCAO PROF. HABILITADO;Ref:B-001;CH: 20H  
 Hab.:LICENCIATURA PLENA EM PEDAGOGIA;Motivo:DEDICACAO EXCLUSIVA (COORDENADOR PEDAGOGICO) -;Un. Adm:(015350) E E SERRA AZUL;De: 06/02/2023 a 20/12/2023  
 Substituído: (69220/32) FABIANE BONFIM SILVA

CONTRATO/SEDUC/19441/2023 DE: 03/03/2023  
 Processo Nº: 1000004144338  
 Contratado: (216635/16) ANDERSON CORREIA LEITE,CPF: 705.681.201-59;Cargo/Função: (3506) CONTR.TEMP.FUNCAO PROF. HABILITADO;Ref:B-001;CH: 20H  
 Hab.:LICENCIATURA PLENA EM MATEMATICA;Motivo:DEDICACAO EXCLUSIVA (DIRETOR) -;Un. Adm:(046442) E E TANCREDO DE ALMEIDA NEVES;De: 01/02/2023 a 20/12/2023  
 Substituído: (212524/21) NAIARA SACHI DOS PASSOS

CONTRATO/SEDUC/19442/2023 DE: 03/03/2023  
 Processo Nº: 1000004141107  
 Contratado: (216649/18) VALERIA RAMOS VALVERDE,CPF: 039.705.361-46;Cargo/Função: (3506) CONTR.TEMP.FUNCAO PROF. HABILITADO;Ref:B-001;CH: 20H  
 Hab.:LICENCIATURA PLENA EM GEOGRAFIA;Motivo:DEDICACAO EXCLUSIVA (COORDENADOR PEDAGOGICO) -;Un. Adm:(015610) E E LUDOVICO DA RIVA NETO;De: 01/02/2023 a 20/12/2023  
 Substituído: (288798/1) VINICIUS BONAFIN STOQUI

CONTRATO/SEDUC/19443/2023 DE: 03/03/2023  
 Processo Nº: 1000004165815  
 Contratado: (216679/64) EVELYN DE QUEIROZ SOUZA,CPF: 006.630.481-41;Cargo/Função: (3506) CONTR.TEMP.FUNCAO PROF. HABILITADO;Ref:B-001;CH: 13H  
 Hab.:LICENCIATURA PLENA EM GEOGRAFIA;Motivo:DESIGNAÇÃO PARA FUNÇÃO/PROJETO -;Un. Adm:(013889) E E DR ARNALDO ESTEVAO DE FIGUEIREDO;De: 01/02/2023 a 20/12/2023  
 Substituído: (212771/11) REGINALDO JOSE DE SOUZA

CONTRATO/SEDUC/19444/2023 DE: 03/03/2023  
 Processo Nº: 1000004136774  
 Contratado: (216681/61) ANA CRISTINA VIEIRA DA SILVA,CPF: 014.277.321-24;Cargo/Função: (3506) CONTR.TEMP.FUNCAO PROF. HABILITADO;Ref:B-001;CH: 13H  
 Hab.:LICENCIATURA PLENA EM GEOGRAFIA;Motivo:DESIGNAÇÃO/ REGIME DE COLABORAÇÃO (ESTADO/MUNICIPIO) -;Un. Adm:(010057) E E DIONE AUGUSTA SILVA SOUZA;De: 01/02/2023 a 20/12/2023  
 Substituído: (70648/2) JONEIDE MARIA DE SOUZA

CONTRATO/SEDUC/19445/2023 DE: 03/03/2023  
 Processo Nº: 1000004167973  
 Contratado: (216953/36) MARIA DO CARMO RODRIGUES DE ARAUJO,CPF: 837.059.101-91;Cargo/Função: (3506) CONTR.TEMP.FUNCAO PROF. HABILITADO;Ref:B-001;CH: 20H  
 Hab.:LICENCIATURA PLENA EM HISTÓRIA;Motivo:DESIG/REG DE COLABORACAO (ENT FILANT/OUTRAS INST) -;Un. Adm:(016144) E E JUPIARA;De: 06/02/2023 a 20/12/2023  
 Substituído: (85801/1) LOUREDİR RODRIGUES BENEVIDES

CONTRATO/SEDUC/19446/2023 DE: 03/03/2023  
 Processo Nº: 1000004169797  
 Contratado: (217224/60) VALTER PEREIRA FERREIRA, CPF: 807.256.191-04; Cargo/Função: (3506) CONTR.TEMP.FUNCAO PROF. HABILITADO; Ref: B-001; CH: 06H  
 Hab.: LICENCIATURA PLENA EM EDUCAÇÃO FÍSICA; Motivo: DEDICACAO EXCLUSIVA (COORDENADOR PEDAGOGICO) -; Un. Adm: (012939) E E MARIA AUXILIADORA; De: 01/02/2023 a 20/12/2023  
 Substituído: (283940/9) THAYNAH PAULINO DA SILVA BARBOSA

CONTRATO/SEDUC/19447/2023 DE: 03/03/2023  
 Processo Nº: 1000004151194  
 Contratado: (217316/3) MOISES FRANCISCO DA SILVA, CPF: 974.000.331-15; Cargo/Função: (3506) CONTR.TEMP.FUNCAO PROF. HABILITADO; Ref: B-001; CH: 20H  
 Hab.: LICENCIATURA PLENA EM PEDAGOGIA; Motivo: DEDICACAO EXCLUSIVA (DIRETOR) -; Un. Adm: (176451) E E MARECHAL CANDIDO RONDON; De: 01/02/2023 a 20/12/2023  
 Substituído: (290011/1) SILVANA DE AVILA DEL BARCO

CONTRATO/SEDUC/19448/2023 DE: 03/03/2023  
 Processo Nº: 1000004162576  
 Contratado: (217579/31) MARILU APARECIDA DE SOUZA BELEM, CPF: 010.976.371-82; Cargo/Função: (3506) CONTR.TEMP.FUNCAO PROF. HABILITADO; Ref: B-001; CH: 01H  
 Hab.: LICENCIATURA PLENA EM CIENCIAS BIOLOGICAS; Motivo: DEDICACAO EXCLUSIVA (COORDENADOR PEDAGOGICO) -; Un. Adm: (013838) E E ALEXANDRE GOMES SILVA CHAVES; De: 06/02/2023 a 20/12/2023  
 Substituído: (71793/12) JEAN PETERSON DE CAMARGO

CONTRATO/SEDUC/19449/2023 DE: 03/03/2023  
 Processo Nº: 1000004151228  
 Contratado: (217807/21) ORIALES ROCHA PEREIRA, CPF: 866.141.261-72; Cargo/Função: (3506) CONTR.TEMP.FUNCAO PROF. HABILITADO; Ref: B-001; CH: 02H  
 Hab.: LICENCIATURA PLENA EM CIENCIAS BIOLOGICAS; Motivo: DEDICACAO EXCLUSIVA (COORDENADOR PEDAGOGICO) -; Un. Adm: (015059) E E MIL TIR CB PM DANNER M BARBOSA; De: 06/02/2023 a 20/12/2023  
 Substituído: (217883/4) NEY RAMOS BISPO DE SOUZA

CONTRATO/SEDUC/19450/2023 DE: 03/03/2023  
 Processo Nº: 1000004155026  
 Contratado: (217915/43) GILMARA LIMA MACHADO DA SILVA, CPF: 404.344.355-20; Cargo/Função: (3506) CONTR.TEMP.FUNCAO PROF. HABILITADO; Ref: B-001; CH: 20H  
 Hab.: LICENCIATURA PLENA EM LETRAS/PORTUGUES; Motivo: LICENCA PARA TRATAMENTO DE SAUDE (EFETIVO) -; Un. Adm: (009814) E E PROF ANA MARIA DO COUTO; De: 13/02/2023 a 25/03/2023  
 Substituído: (84631/1) EMANOELA MELHORANCA DE LIMA

CONTRATO/SEDUC/19451/2023 DE: 03/03/2023  
 Processo Nº: 1000004142783  
 Contratado: (218433/11) JACIRA RIBEIRO TAQUES DA SILVA, CPF: 785.586.381-87; Cargo/Função: (3506) CONTR.TEMP.FUNCAO PROF. HABILITADO; Ref: B-001; CH: 20H  
 Hab.: LICENCIATURA PLENA EM PEDAGOGIA; Motivo: DEDICACAO EXCLUSIVA (COORDENADOR PEDAGOGICO) / PEB -; Un. Adm: (010774) E E DOM ANTONIO CAMPELO; De: 01/02/2023 a 20/12/2023  
 Substituído: (215121/3) HELENA BEATRIZ DA SILVA

CONTRATO/SEDUC/19452/2023 DE: 03/03/2023  
 Processo Nº: 1000004140306  
 Contratado: (219137/41) CRISTINA PINHEIRO AMORIM, CPF: 007.834.181-75; Cargo/Função: (3506) CONTR.TEMP.FUNCAO PROF. HABILITADO; Ref: B-001; CH: 20H  
 Hab.: LICENCIATURA PLENA EM GEOGRAFIA; Motivo: DEDICACAO EXCLUSIVA (COORDENADOR PEDAGOGICO) -; Un. Adm: (124060) E E PROF MARIA HERMINIA ALVES; De: 01/02/2023 a 20/12/2023  
 Substituído: (38219/32) ERENIR PEREIRA DE FREITAS

CONTRATO/SEDUC/19453/2023 DE: 03/03/2023  
 Processo Nº: 1000004150477  
 Contratado: (220187/34) ELIZENE BARBOSA TEIXEIRA, CPF: 900.096.221-87; Cargo/Função: (3506) CONTR.TEMP.FUNCAO PROF. HABILITADO; Ref: B-001; CH: 18H  
 Hab.: LICENCIATURA PLENA EM HISTÓRIA; Motivo: DEDICACAO EXCLUSIVA (DIRETOR) -; Un. Adm: (012955) E E DR ITRYO CORREA; De: 06/02/2023 a 20/12/2023  
 Substituído: (138860/21) MARIA APARECIDA GONCALVES

CONTRATO/SEDUC/19454/2023 DE: 03/03/2023  
 Processo Nº: 1000004146378  
 Contratado: (220195/41) CARLA REGINA CARDOSO, CPF: 312.410.358-06; Cargo/Função: (3506) CONTR.TEMP.FUNCAO PROF. HABILITADO; Ref: B-001; CH: 20H  
 Hab.: LICENCIATURA PLENA EM HISTÓRIA; Motivo: DESIGNAÇÃO PARA FUNÇÃO/PROJETO -; Un. Adm: (010871) E E ADOLFO AUGUSTO DE MORAES; De: 01/02/2023 a 20/12/2023  
 Substituído: (284896/3) DANILO MEDEIROS GAZZOTTI

CONTRATO/SEDUC/19455/2023 DE: 03/03/2023  
 Processo Nº: 1000004142052  
 Contratado: (220235/59) MARCIA CORREIA DE ARAUJO, CPF: 301.543.118-80; Cargo/Função: (3506) CONTR.TEMP.FUNCAO PROF. HABILITADO; Ref: B-001; CH: 10H  
 Hab.: LICENCIATURA PLENA EM CIENCIAS BIOLOGICAS; Motivo: DEDICACAO EXCLUSIVA (COORDENADOR PEDAGOGICO) -; Un. Adm: (124869) E E RENEE MENEZES; De: 01/02/2023 a 20/12/2023  
 Substituído: (101442/18) ISACLIS APARECIDA SKALINSKI GRABSKI

CONTRATO/SEDUC/19456/2023 DE: 03/03/2023  
 Processo Nº: 1000004160020  
 Contratado: (220321/27) MARCOS AURELIO NASCIMENTO, CPF: 581.695.391-53; Cargo/Função: (3506) CONTR.TEMP.FUNCAO PROF. HABILITADO; Ref: B-001; CH: 20H  
 Hab.: LICENCIATURA PLENA EM GEOGRAFIA; Motivo: FERIAS -; Un. Adm: (009571) E E DR HELIO PALMA DE ARRUDA; De: 01/02/2023 a 15/02/2023  
 Substituído: (116883/10) GREICIANE MARTINS DE JESUS

CONTRATO/SEDUC/19457/2023 DE: 03/03/2023  
 Processo Nº: 1000004160024  
 Contratado: (220321/28) MARCOS AURELIO NASCIMENTO, CPF: 581.695.391-53; Cargo/Função: (3506) CONTR.TEMP.FUNCAO PROF. HABILITADO; Ref: B-001; CH: 20H  
 Hab.: LICENCIATURA PLENA EM GEOGRAFIA; Motivo: FERIAS -; Un. Adm: (009571) E E DR HELIO PALMA DE ARRUDA; De: 16/02/2023 a 02/03/2023  
 Substituído: (116883/10) GREICIANE MARTINS DE JESUS

CONTRATO/SEDUC/19458/2023 DE: 03/03/2023  
 Processo Nº: 1000004142735  
 Contratado: (220327/36) FERNANDO DANTE, CPF: 891.168.101-63; Cargo/Função: (3506) CONTR.TEMP.FUNCAO PROF. HABILITADO; Ref: B-001; CH: 20H  
 Hab.: LICENCIATURA PLENA EM PEDAGOGIA; Motivo: DEDICACAO EXCLUSIVA (COORDENADOR PEDAGOGICO) -; Un. Adm: (015709) E E LUIZA NUNES BEZERRA; De: 01/02/2023 a 20/12/2023  
 Substituído: (277073/3) GELSON SIMOES MAGALHAES

CONTRATO/SEDUC/19459/2023 DE: 03/03/2023  
 Processo Nº: 1000004146442  
 Contratado: (220441/47) SIMONI RODRIGUES DOS SANTOS, CPF: 023.128.511-64; Cargo/Função: (3506) CONTR.TEMP.FUNCAO PROF. HABILITADO; Ref: B-001; CH: 17H  
 Hab.: LICENCIATURA PLENA EM LETRAS/PORTUGUES/ESPANHOL; Motivo: DEDICACAO EXCLUSIVA (COORDENADOR PEDAGOGICO) -; Un. Adm: (013943) E E GOV JOAO PONCE DE ARRUDA; De: 06/02/2023 a 20/12/2023  
 Substituído: (62664/6) ELIANE APARECIDA DE ALMEIDA FONSECA

CONTRATO/SEDUC/19460/2023 DE: 03/03/2023  
 Processo Nº: 1000004141486  
 Contratado: (221026/59) NEIDE PAULA DOS SANTOS JOLI, CPF: 006.023.321-41; Cargo/Função: (3506) CONTR.TEMP.FUNCAO PROF. HABILITADO; Ref: B-001; CH: 09H  
 Hab.: LICENCIATURA PLENA EM CIENCIAS BIOLOGICAS; Motivo: FERIAS -; Un. Adm: (046442) E E TANCREDO DE ALMEIDA NEVES; De: 01/02/2023 a 02/03/2023  
 Substituído: (48998/24) JAIR LOURENCO DA SILVA

CONTRATO/SEDUC/19461/2023 DE: 03/03/2023  
 Processo Nº: 1000004134824  
 Contratado: (221093/16) DIRCEIA FERREIRA, CPF: 208.394.561-15; Cargo/Função: (3506) CONTR.TEMP.FUNCAO PROF. HABILITADO; Ref: B-001; CH: 20H  
 Hab.: LICENCIATURA PLENA EM PEDAGOGIA; Motivo: DESIGNAÇÃO/REGIME DE COLABORAÇÃO (ESTADO/MUNICIPIO) -; Un. Adm: (009814) E E PROF ANA MARIA DO COUTO; De: 01/02/2023 a 20/12/2023  
 Substituído: (69043/2) KELLY ROSA BARRETO DE OLIVEIRA

CONTRATO/SEDUC/19462/2023 DE: 03/03/2023  
 Processo Nº: 1000004163667  
 Contratado: (221622/50) JOSUE FERNANDES DE OLIVEIRA JUNIOR, CPF: 011.394.451-97; Cargo/Função: (3506) CONTR.TEMP.FUNCAO PROF. HABILITADO; Ref: B-001; CH: 14H  
 Hab.: LICENCIATURA PLENA EM CIENCIAS BIOLOGICAS; Motivo: DEDICACAO EXCLUSIVA (COORDENADOR PEDAGOGICO) -; Un. Adm.: (014460) E E JULIO MULLER; De: 06/02/2023 a 20/12/2023  
 Substituído: (58512/7) MANOEL JOAO DE JESUS

CONTRATO/SEDUC/19463/2023 DE: 03/03/2023  
 Processo Nº: 1000004140891  
 Contratado: (222385/22) JOSE ROBERTO DA SILVA, CPF: 622.157.872-87; Cargo/Função: (3506) CONTR.TEMP.FUNCAO PROF. HABILITADO; Ref: B-001; CH: 06H  
 Hab.: LICENCIATURA PLENA EM EDUCAÇÃO FISICA; Motivo: DEDICACAO EXCLUSIVA (DIRETOR) -; Un. Adm.: (212474) E E DES INT DA ED BAS BEN SANT DA SIL FREIRE; De: 01/02/2023 a 20/12/2023  
 Substituído: (236748/2) MARCIO PEREIRA DA SILVA

CONTRATO/SEDUC/19464/2023 DE: 03/03/2023  
 Processo Nº: 1000004144062  
 Contratado: (222485/41) CASSIO THAMY DO PRADO, CPF: 026.540.451-70; Cargo/Função: (3506) CONTR.TEMP.FUNCAO PROF. HABILITADO; Ref: B-001; CH: 08H  
 Hab.: LICENCIATURA PLENA EM CIENCIAS BIOLOGICAS; Motivo: DEDICACAO EXCLUSIVA (DIRETOR) -; Un. Adm.: (010766) E E PONCE DE ARRUDA; De: 01/02/2023 a 20/12/2023  
 Substituído: (47981/62) JOSEMAR VENTURA DA SILVA

CONTRATO/SEDUC/19465/2023 DE: 03/03/2023  
 Processo Nº: 1000004149558  
 Contratado: (222641/27) EDNA SOARES SOUSA, CPF: 004.172.811-45; Cargo/Função: (3506) CONTR.TEMP.FUNCAO PROF. HABILITADO; Ref: B-001; CH: 03H  
 Hab.: LICENCIATURA PLENA EM MATEMATICA; Motivo: DEDICACAO EXCLUSIVA (COORDENADOR PEDAGOGICO) -; Un. Adm.: (069205) E E PROF GERSON CARLOS DA SILVA; De: 01/02/2023 a 20/12/2023  
 Substituído: (105574/14) JOSE ROBERTO DE OLIVEIRA LIMA

CONTRATO/SEDUC/19466/2023 DE: 03/03/2023  
 Processo Nº: 1000004141154  
 Contratado: (222653/18) ELBA CASSIA DO NASCIMENTO SILVA, CPF: 612.178.241-20; Cargo/Função: (3506) CONTR.TEMP.FUNCAO PROF. HABILITADO; Ref: B-001; CH: 08H  
 Hab.: LICENCIATURA PLENA EM GEOGRAFIA; Motivo: DEDICACAO EXCLUSIVA (DIRETOR) -; Un. Adm.: (014222) E E ELIAS BENTO; De: 01/02/2023 a 20/12/2023  
 Substituído: (105282/26) IVONE ALVES DE SOUZA

CONTRATO/SEDUC/19467/2023 DE: 03/03/2023  
 Processo Nº: 1000004156790  
 Contratado: (222759/45) ANDREIA DILLY, CPF: 594.969.591-72; Cargo/Função: (3506) CONTR.TEMP.FUNCAO PROF. HABILITADO; Ref: B-001; CH: 06H  
 Hab.: LICENCIATURA PLENA EM LETRAS/PORTUGUES; Motivo: AFASTAMENTO PARA EXERCÍCIO DE MANDATO ELETIVO S/ ONUS -; Un. Adm.: (015130) E E 31 DE MARCO; De: 13/02/2023 a 20/12/2023  
 Substituído: (85901/5) MARCIA GRACIELA LUFT

CONTRATO/SEDUC/19468/2023 DE: 03/03/2023  
 Processo Nº: 1000004167875  
 Contratado: (222913/14) ROSANE CARMO PEWATOBRO MARAWARA, CPF: 028.254.111-08; Cargo/Função: (3506) CONTR.TEMP.FUNCAO PROF. HABILITADO; Ref: A-001; CH: 01H  
 Hab.: MAGISTÉRIO INTERCULTURAL; Motivo: DESIGNAÇÃO PARA FUNÇÃO/PROJETO -; Un. Adm.: (076929) E E INDIGENA DEP MARIO JURUNA; De: 06/02/2023 a 20/12/2023  
 Substituído: (99812/10) DARIO PIRAIWE HAMBE

CONTRATO/SEDUC/19469/2023 DE: 03/03/2023  
 Processo Nº: 1000004140106  
 Contratado: (223012/54) JAKELINE MARIA RODEGHERO, CPF: 889.868.881-49; Cargo/Função: (3506) CONTR.TEMP.FUNCAO PROF. HABILITADO; Ref: B-001; CH: 08H  
 Hab.: LICENCIATURA PLENA EM LETRAS/PORTUGUES/ESPANHOL; Motivo: DEDICACAO EXCLUSIVA (COORDENADOR PEDAGOGICO) -; Un. Adm.: (014761) E E EWALDO MEYER RODERJAN; De: 01/02/2023 a 20/12/2023  
 Substituído: (101944/15) YONA FURTADO BENTO DE OLIVEIRA

CONTRATO/SEDUC/19470/2023 DE: 03/03/2023  
 Processo Nº: 1000004143574  
 Contratado: (223096/32) MOISES POLITO, CPF: 808.411.471-91; Cargo/Função: (3506) CONTR.TEMP.FUNCAO PROF. HABILITADO; Ref: B-001; CH: 20H  
 Hab.: LICENCIATURA PLENA EM GEOGRAFIA; Motivo: DEDICACAO EXCLUSIVA (COORDENADOR PEDAGOGICO) -; Un. Adm.: (157252) E E LEDY ANITA BRESANCIN; De: 01/02/2023 a 20/12/2023  
 Substituído: (209324/8) WESLEY LUCIANO FERREIRA BARBOZA

CONTRATO/SEDUC/19471/2023 DE: 03/03/2023  
 Processo Nº: 1000004156407  
 Contratado: (223126/19) JULIANE SOARES SANTOS DUARTE, CPF: 878.055.961-15; Cargo/Função: (3506) CONTR.TEMP.FUNCAO PROF. HABILITADO; Ref: B-001; CH: 20H  
 Hab.: LICENCIATURA PLENA EM PEDAGOGIA; Motivo: LICENCA PARA TRATAMENTO DE SAUDE (EFETIVO) -; Un. Adm.: (010502) E E AUREOLINA EUSTACIA RIBEIRO; De: 01/02/2023 a 27/02/2023  
 Substituído: (287806/1) JOSIANE RODRIGUES GIOVANNONI MARTINS AMARAL

CONTRATO/SEDUC/19472/2023 DE: 03/03/2023  
 Processo Nº: 1000004160906  
 Contratado: (223262/29) LUCIANE CANDIDO DA SILVA, CPF: 964.011.921-00; Cargo/Função: (3506) CONTR.TEMP.FUNCAO PROF. HABILITADO; Ref: B-001; CH: 04H  
 Hab.: LICENCIATURA PLENA EM LETRAS/PORTUGUES; Motivo: DEDICACAO EXCLUSIVA (COORDENADOR PEDAGOGICO) -; Un. Adm.: (011797) E E PROF ANA MARIA DAS GRACAS S NORONHA; De: 01/02/2023 a 20/12/2023  
 Substituído: (89521/2) DIONILA GOMES TAVARES

CONTRATO/SEDUC/19473/2023 DE: 03/03/2023  
 Processo Nº: 1000004163720  
 Contratado: (223783/6) MARIA EDNA DELGADO, CPF: 534.947.681-53; Cargo/Função: (3476) APOIO ADM. EDUCACIONAL-ELEMENTAR; Ref: A-001; CH: 30H  
 Hab.: ENSINO FUNDAMENTAL COMPLETO; Motivo: LICENCA PARA TRATAMENTO DE SAUDE (EFETIVO) -; Un. Adm.: (015687) E E OSCAR SOARES; De: 06/02/2023 a 14/07/2023  
 Substituído: (58760/1) EDIVA HELENA DE SOUZA FELICIANO

CONTRATO/SEDUC/19474/2023 DE: 03/03/2023  
 Processo Nº: 1000004133304  
 Contratado: (223924/44) MARILENE DE SOUZA FARIAS CASTRO, CPF: 329.095.351-34; Cargo/Função: (3506) CONTR.TEMP.FUNCAO PROF. HABILITADO; Ref: B-001; CH: 08H  
 Hab.: LICENCIATURA PLENA EM LETRAS/PORTUGUES/ESPANHOL; Motivo: LICENÇA PARA QUALIFICAÇÃO PROFISSIONAL -; Un. Adm.: (009733) E E MANOEL CAVALCANTI PROENCA; De: 01/02/2023 a 16/05/2023  
 Substituído: (132506/14) SILVANA ALVES DOS SANTOS

CONTRATO/SEDUC/19475/2023 DE: 03/03/2023  
 Processo Nº: 1000004169885  
 Contratado: (223972/21) IZAIAS ROA CUEVAS, CPF: 676.501.802-63; Cargo/Função: (3506) CONTR.TEMP.FUNCAO PROF. HABILITADO; Ref: B-001; CH: 04H  
 Hab.: LICENCIATURA PLENA EM HISTÓRIA; Motivo: DEDICACAO EXCLUSIVA (COORDENADOR PEDAGOGICO) -; Un. Adm.: (145734) E E MARIA MIRANDA ARAUJO; De: 15/02/2023 a 20/12/2023  
 Substituído: (132908/17) CELIA CRISTINA DA SILVA

CONTRATO/SEDUC/19476/2023 DE: 03/03/2023  
 Processo Nº: 1000004159918  
 Contratado: (224014/15) ELDA CINTRA LEITE, CPF: 018.382.811-93; Cargo/Função: (3506) CONTR.TEMP.FUNCAO PROF. HABILITADO; Ref: B-001; CH: 04H  
 Hab.: LICENCIATURA PLENA EM LETRAS/PORTUGUES/INGLÊS; Motivo: LICENÇA PARA QUALIFICAÇÃO PROFISSIONAL -; Un. Adm.: (011720) E E UNIAO E FORCA; De: 09/02/2023 a 20/12/2023  
 Substituído: (118179/10) FRANCIELI CAROLINA SANTOS DURIGON

CONTRATO/SEDUC/19477/2023 DE: 03/03/2023  
 Processo Nº: 1000004149144  
 Contratado: (224155/28) EDILAMAR PINHEIRO SANTANA, CPF: 621.297.751-87; Cargo/Função: (3506) CONTR.TEMP.FUNCAO PROF. HABILITADO; Ref: B-001; CH: 20H  
 Hab.: LICENCIATURA PLENA EM LETRAS/PORTUGUES/INGLÊS; Motivo: LICENÇA MATERNIDADE -; Un. Adm.: (011126) E E JOAQUIM NUNES ROCHA; De: 06/02/2023 a 30/05/2023  
 Substituído: (219260/2) MARIANA SAKAIZAWA SOARES

CONTRATO/SEDUC/19478/2023 DE: 03/03/2023  
 Processo Nº: 1000004140635  
 Contratado: (224184/5) VALDINEIRE MARQUES DOS SANTOS,CPF: 996.556.081-15;Cargo/Função: (3506) CONTR.TEMP.FUNCAO PROF. HABILITADO;Ref:B-001;CH: 10H  
 Hab.:LICENCIATURA PLENA EM MATEMATICA;Motivo:DEDICACAO EXCLUSIVA (COORDENADOR PEDAGOGICO) -;Un. Adm:(148113) E E CREMILDA DE OLIVEIRA VIANA;De: 01/02/2023 a 20/12/2023  
 Substituído: (74700/44) SIRLEI XAVIER LIMA

CONTRATO/SEDUC/19479/2023 DE: 03/03/2023  
 Processo Nº: 1000004147302  
 Contratado: (224363/9) MAX NASCIMENTO DE REZENDE,CPF: 013.503.621-66;Cargo/Função: (3506) CONTR.TEMP.FUNCAO PROF. HABILITADO;Ref:B-001;CH: 20H  
 Hab.:LICENCIATURA PLENA EM GEOGRAFIA;Motivo:DESIGNACAO PARA OUTRA UNIDADE (ASSESSORIA/CEFAPRO/OUTRAS) -;Un. Adm:(009393) E E JOAO BRIENE DE CAMARGO;De: 01/02/2023 a 20/12/2023  
 Substituído: (54164/4) MARISELMA LOPES FONSECA DE AMORIM

CONTRATO/SEDUC/19480/2023 DE: 03/03/2023  
 Processo Nº: 1000004175212  
 Contratado: (224914/43) FABRICIA RIBEIRO ALVES,CPF: 029.760.671-98;Cargo/Função: (3506) CONTR.TEMP.FUNCAO PROF. HABILITADO;Ref:B-001;CH: 09H  
 Hab.:LICENCIATURA PLENA EM CIENCIAS BIOLOGICAS;Motivo:LICENCA PREMIO - GOZO -;Un. Adm:(015091) E E ANTONIO GROHS;De: 06/02/2023 a 07/03/2023  
 Substituído: (128131/5) GRACIELA LORINI

CONTRATO/SEDUC/19481/2023 DE: 03/03/2023  
 Processo Nº: 1000004136054  
 Contratado: (228566/30) MARIA HENRIQUETA DOS SANTOS GOMES,CPF: 010.080.001-75;Cargo/Função: (3506) CONTR.TEMP.FUNCAO PROF. HABILITADO;Ref:B-001;CH: 21H  
 Hab.:LICENCIATURA PLENA EM HISTÓRIA;Motivo:LICENÇA PARA QUALIFICAÇÃO PROFISSIONAL -;Un. Adm:(049859) E E PROF ELIANE DIGIGOV SANTANA;De: 01/02/2023 a 20/12/2023  
 Substituído: (141165/13) CRISTIANO COSTA PEREIRA

CONTRATO/SEDUC/19482/2023 DE: 03/03/2023  
 Processo Nº: 1000004148245  
 Contratado: (228851/44) ANDREIA QUIRINO DE LIMA,CPF: 014.135.861-04;Cargo/Função: (3506) CONTR.TEMP.FUNCAO PROF. HABILITADO;Ref:B-001;CH: 14H  
 Hab.:LICENCIATURA PLENA EM FISICA;Motivo:DEDICACAO EXCLUSIVA (DIRETOR) -;Un. Adm:(011126) E E JOAQUIM NUNES ROCHA;De: 06/02/2023 a 20/12/2023  
 Substituído: (65470/29) GEORGINA LUIZA DE LARA

CONTRATO/SEDUC/19483/2023 DE: 03/03/2023  
 Processo Nº: 1000004151499  
 Contratado: (228923/55) RUBIA KOVALESKI,CPF: 006.813.741-95;Cargo/Função: (3506) CONTR.TEMP.FUNCAO PROF. HABILITADO;Ref:B-001;CH: 20H  
 Hab.:LICENCIATURA PLENA EM EDUCAÇÃO FISICA;Motivo:LICENCA PARA TRATAMENTO DE SAUDE (EFETIVO) -;Un. Adm:(010901) E E SAGRADO CORACAO DE JESUS;De: 09/02/2023 a 21/07/2023  
 Substituído: (129515/5) LADIA ROSSINI PARREIRA REDUA

CONTRATO/SEDUC/19484/2023 DE: 03/03/2023  
 Processo Nº: 1000004153852  
 Contratado: (229080/41) ENEDINA DOS ANJOS RODRIGUES,CPF: 020.046.111-70;Cargo/Função: (3506) CONTR.TEMP.FUNCAO PROF. HABILITADO;Ref:B-001;CH: 06H  
 Hab.:LICENCIATURA PLENA EM GEOGRAFIA;Motivo:LICENCA PARA TRATAMENTO DE INTERESSE PARTICULAR -;Un. Adm:(014796) E E MARIA QUITERIA;De: 06/02/2023 a 20/12/2023  
 Substituído: (128724/6) RAQUEL SERRANO BALDISERA

CONTRATO/SEDUC/19485/2023 DE: 03/03/2023  
 Processo Nº: 1000004143782  
 Contratado: (229129/11) LEONORA PEREIRA ROCHA,CPF: 809.590.409-00;Cargo/Função: (3506) CONTR.TEMP.FUNCAO PROF. HABILITADO;Ref:A-001;CH: 20H  
 Hab.:MAGISTÉRIO;Motivo:DEDICACAO EXCLUSIVA (DIRETOR) -;Un. Adm:(173347) E E ANTONIA MOURA MUNIZ;De: 01/02/2023 a 20/12/2023  
 Substituído: (74327/6) NEUSIMAR GONCALVES DA ROCHA

CONTRATO/SEDUC/19486/2023 DE: 03/03/2023  
 Processo Nº: 1000004147719  
 Contratado: (229343/22) JOSEFA SANDRA DO NASCIMENTO,CPF: 007.675.591-69;Cargo/Função: (3506) CONTR.TEMP.FUNCAO PROF. HABILITADO;Ref:B-001;CH: 14H  
 Hab.:LICENCIATURA PLENA EM GEOGRAFIA;Motivo:DESIGNACAO PARA OUTRA UNIDADE (ASSESSORIA/CEFAPRO/OUTRAS) -;Un. Adm:(118559) E E NIVALDO FRACAROLLI;De: 01/02/2023 a 20/12/2023  
 Substituído: (261077/11) CINDY LAUPER FERREIRA SILVA

CONTRATO/SEDUC/19487/2023 DE: 03/03/2023  
 Processo Nº: 1000004160763  
 Contratado: (229493/19) VERALUCIA GOMES DOS SANTOS,CPF: 474.886.031-68;Cargo/Função: (3476) APOIO ADM. EDUCACIONAL-ELEMENTAR;Ref:A-001;CH: 30H  
 Hab.:ENSINO FUNDAMENTAL COMPLETO;Motivo:LICENCA PARA TRATAMENTO DE SAUDE (EFETIVO) -;Un. Adm:(076201) E E PROF JOAO CRISOSTOMO DE FIGUEIREDO;De: 13/02/2023 a 01/03/2023  
 Substituído: (88837/1) ESMERALDA LIMA FERREIRA DOS PASSOS

CONTRATO/SEDUC/19488/2023 DE: 03/03/2023  
 Processo Nº: 1000004142163  
 Contratado: (230467/18) ROSELI RODRIGUES SANTANNA,CPF: 002.004.201-94;Cargo/Função: (3506) CONTR.TEMP.FUNCAO PROF. HABILITADO;Ref:B-001;CH: 20H  
 Hab.:LICENCIATURA PLENA EM LETRAS/PORTUGUES/ INGLÊS;Motivo:DESIGNAÇÃO/REGIME DE COLABORAÇÃO (ESTADO/MUNICIPIO) -;Un. Adm:(010588) E E PROF ULISSES CUIABANO;De: 01/02/2023 a 20/12/2023  
 Substituído: (74470/6) SULEIMA CRISTINA LEITE DE MORAES

CONTRATO/SEDUC/19489/2023 DE: 03/03/2023  
 Processo Nº: 1000004167877  
 Contratado: (231066/10) AUGUSTO TEIHIDZATSE TSAEOMOMOWA,CPF: 531.430.511-91;Cargo/Função: (3506) CONTR. TEMP.FUNCAO PROF. HABILITADO;Ref:B-001;CH: 02H  
 Hab.:LICENCIATURA PLENA EM LINGUAS, ARTES E LITERATURA;Motivo:DESIGNAÇÃO PARA FUNÇÃO/PROJETO -;Un. Adm:(076929) E E INDIGENA DEP MARIO JURUNA;De: 06/02/2023 a 20/12/2023  
 Substituído: (99812/10) DARIO PIRAIWE HAMBE

CONTRATO/SEDUC/19490/2023 DE: 03/03/2023  
 Processo Nº: 1000004141087  
 Contratado: (231669/30) ELIENE PARENTE DE SOUZA CARDOSO,CPF: 953.602.391-15;Cargo/Função: (3506) CONTR.TEMP.FUNCAO PROF. HABILITADO;Ref:B-001;CH: 15H  
 Hab.:LICENCIATURA PLENA EM LETRAS/ PORTUGUES;Motivo:DEDICACAO EXCLUSIVA (COORDENADOR PEDAGOGICO) -;Un. Adm:(014222) E E ELIAS BENTO;De: 01/02/2023 a 20/12/2023  
 Substituído: (254366/21) NAIARA RODRIGUES MOTA

CONTRATO/SEDUC/19491/2023 DE: 03/03/2023  
 Processo Nº: 1000004139972  
 Contratado: (232336/69) VERA CRISTINA DAS NEVES REIS MONTAGNER,CPF: 024.789.531-88;Cargo/Função: (3506) CONTR. TEMP.FUNCAO PROF. HABILITADO;Ref:B-001;CH: 12H  
 Hab.:LICENCIATURA PLENA EM CIENCIAS BIOLOGICAS;Motivo:DEDICACAO EXCLUSIVA (COORDENADOR PEDAGOGICO) -;Un. Adm:(049786) E E ULISSES GUIMARAES;De: 01/02/2023 a 20/12/2023  
 Substituído: (74726/2) CRISTINA BOEING BORECKI

CONTRATO/SEDUC/19492/2023 DE: 03/03/2023  
 Processo Nº: 1000004151300  
 Contratado: (232890/10) ANGELA JAIRA BUDINI,CPF: 014.327.331-09;Cargo/Função: (3506) CONTR.TEMP.FUNCAO PROF. HABILITADO;Ref:B-001;CH: 20H  
 Hab.:LICENCIATURA PLENA EM PEDAGOGIA;Motivo:DESIGNAÇÃO/ REGIME DE COLABORAÇÃO (ESTADO/MUNICIPIO) -;Un. Adm:(173347) E E ANTONIA MOURA MUNIZ;De: 01/02/2023 a 20/12/2023  
 Substituído: (139822/6) ELANI DOS ANJOS LOBATO

CONTRATO/SEDUC/19493/2023 DE: 03/03/2023  
 Processo Nº: 1000004147540  
 Contratado: (232927/55) JOSE CARLOS ALVES DE LIMA,CPF: 962.291.951-00;Cargo/Função: (3506) CONTR.TEMP.FUNCAO PROF. HABILITADO;Ref:B-001;CH: 12H  
 Hab.:LICENCIATURA PLENA EM LETRAS/PORTUGUES/ ESPANHOL;Motivo:DEDICACAO EXCLUSIVA (COORDENADOR PEDAGOGICO) -;Un. Adm:(014761) E E EWALDO MEYER RODERJAN;De: 07/02/2023 a 20/12/2023  
 Substituído: (101944/15) YONA FURTADO BENTO DE OLIVEIRA

CONTRATO/SEDUC/19494/2023 DE: 03/03/2023  
 Processo Nº: 1000004147693  
 Contratado: (232934/36) MARCILENE APARECIDA DOS SANTOS GARDEZ, CPF: 352.442.831-20; Cargo/Função: (3506) CONTR.TEMP. FUNCAO PROF. HABILITADO; Ref: B-001; CH: 20H  
 Hab.: LICENCIATURA PLENA EM LETRAS/PORTUGUES/ INGLÊS; Motivo: DEDICACAO EXCLUSIVA (DIRETOR) -; Un. Adm: (176800) E E PARECIS; De: 03/02/2023 a 20/12/2023  
 Substituído: (202575/18) JEFFERSSON DIAS DUARTE

CONTRATO/SEDUC/19495/2023 DE: 03/03/2023  
 Processo Nº: 1000004164518  
 Contratado: (233407/37) LUCIENE LINA DE ARRUDA, CPF: 032.722.291-32; Cargo/Função: (3506) CONTR.TEMP.FUNCAO PROF. HABILITADO; Ref: B-001; CH: 03H  
 Hab.: LICENCIATURA PLENA EM HISTÓRIA; Motivo: DEDICACAO EXCLUSIVA (DIRETOR) -; Un. Adm: (010766) E E PONCE DE ARRUDA; De: 06/02/2023 a 20/12/2023  
 Substituído: (47981/62) JOSEMAR VENTURA DA SILVA

CONTRATO/SEDUC/19496/2023 DE: 03/03/2023  
 Processo Nº: 1000004143794  
 Contratado: (234129/39) ROSANGELA SENA MONTEIRO DA SILVA, CPF: 109.159.661-15; Cargo/Função: (3506) CONTR.TEMP. FUNCAO PROF. HABILITADO; Ref: B-001; CH: 20H  
 Hab.: LICENCIATURA PLENA EM LETRAS/PORTUGUES/ LITERATURAS; Motivo: DEDICACAO EXCLUSIVA (COORDENADOR PEDAGOGICO) -; Un. Adm: (010421) E E PE WANIR DELFINO CESAR; De: 01/02/2023 a 20/12/2023  
 Substituído: (93541/28) ROZANA CASTILHO DIAS DA SILVA

CONTRATO/SEDUC/19497/2023 DE: 03/03/2023  
 Processo Nº: 1000004146739  
 Contratado: (234927/44) CLEITON SANTANA SILVA GONCALVES, CPF: 006.311.931-54; Cargo/Função: (3506) CONTR.TEMP.FUNCAO PROF. HABILITADO; Ref: B-001; CH: 20H  
 Hab.: LICENCIATURA PLENA EM HISTÓRIA; Motivo: DEDICACAO EXCLUSIVA (COORDENADOR PEDAGOGICO) -; Un. Adm: (044954) E E PROF ANA TEREZA ALBERNAS; De: 01/02/2023 a 20/12/2023  
 Substituído: (129488/8) DIANA CORREIA DE SOUZA

CONTRATO/SEDUC/19498/2023 DE: 03/03/2023  
 Processo Nº: 1000004136983  
 Contratado: (235081/18) CAMILA DOS SANTOS CARVALHO, CPF: 018.425.671-28; Cargo/Função: (3506) CONTR.TEMP.FUNCAO PROF. HABILITADO; Ref: B-001; CH: 20H  
 Hab.: LICENCIATURA PLENA EM ARTES VISUAIS; Motivo: CEDÊNCIA PARA OUTRO ÓRGÃO OU PODER - SEM ONUS -; Un. Adm: (010154) E E ZELIA DA COSTA ALMEIDA; De: 01/02/2023 a 29/06/2023  
 Substituído: (119978/12) CARLOS ALBERTO DE ASSUNCAO SANTOS

CONTRATO/SEDUC/19499/2023 DE: 03/03/2023  
 Processo Nº: 1000004148249  
 Contratado: (235339/44) ELIANE DOS SANTOS DA SILVA, CPF: 020.691.471-77; Cargo/Função: (3506) CONTR.TEMP.FUNCAO PROF. HABILITADO; Ref: B-001; CH: 09H  
 Hab.: LICENCIATURA PLENA EM GEOGRAFIA; Motivo: DEDICACAO EXCLUSIVA (COORDENADOR PEDAGOGICO) -; Un. Adm: (192040) ESC ESTAD ALINE MARIA TEIXEIRA; De: 01/02/2023 a 20/12/2023  
 Substituído: (271366/4) MICHELLY TAVARES HENRIQUES INACIO

CONTRATO/SEDUC/19500/2023 DE: 03/03/2023  
 Processo Nº: 1000004142836  
 Contratado: (235436/46) ANNA PAULA LINS BRANDAO, CPF: 013.217.261-55; Cargo/Função: (3506) CONTR.TEMP.FUNCAO PROF. HABILITADO; Ref: B-001; CH: 13H  
 Hab.: LICENCIATURA PLENA EM LETRAS/ PORTUGUES; Motivo: DESIGNACAO PARA OUTRA UNIDADE (ASSESSORIA/CEFAPRO/OUTRAS) -; Un. Adm: (213462) E E MIL TIR CABO PM VANILSON SILVA CARVALHO; De: 01/02/2023 a 20/12/2023  
 Substituído: (75441/3) ORCENY LEONEL VILELA

CONTRATO/SEDUC/19501/2023 DE: 03/03/2023  
 Processo Nº: 1000004150478  
 Contratado: (236331/40) JULIANA MACEDO DA SILVA, CPF: 000.725.141-67; Cargo/Função: (3506) CONTR.TEMP.FUNCAO PROF. HABILITADO; Ref: B-001; CH: 20H  
 Hab.: LICENCIATURA PLENA EM LETRAS/PORTUGUES/ LITERATURAS; Motivo: FERIAS -; Un. Adm: (011703) E E PROF DEMETRIO COSTA PEREIRA; De: 01/02/2023 a 28/02/2023  
 Substituído: (50565/7) ZENE MARIA ELIAS ARANTES

CONTRATO/SEDUC/19502/2023 DE: 03/03/2023  
 Processo Nº: 1000004150831  
 Contratado: (236613/27) LOAMI ALBUQUERQUE GAMA LOPES, CPF: 005.286.361-11; Cargo/Função: (3506) CONTR.TEMP.FUNCAO PROF. HABILITADO; Ref: B-001; CH: 20H  
 Hab.: LICENCIATURA PLENA EM HISTÓRIA; Motivo: DEDICACAO EXCLUSIVA (COORDENADOR PEDAGOGICO) -; Un. Adm: (009571) E E DR HELIO PALMA DE ARRUDA; De: 01/02/2023 a 20/12/2023  
 Substituído: (129142/11) JUSIMEIRE PINTO DE QUEIROZ RAMOS

CONTRATO/SEDUC/19503/2023 DE: 03/03/2023  
 Processo Nº: 1000004145913  
 Contratado: (236645/46) ROSIMEIRE DOS SANTOS PEREIRA SILVA, CPF: 029.281.381-37; Cargo/Função: (3506) CONTR.TEMP. FUNCAO PROF. HABILITADO; Ref: B-001; CH: 20H  
 Hab.: LICENCIATURA PLENA EM LETRAS/ PORTUGUES; Motivo: DEDICACAO EXCLUSIVA (COORDENADOR PEDAGOGICO) -; Un. Adm: (192147) E E PROFESSORA EDITH PEREIRA BARBOSA; De: 01/02/2023 a 20/12/2023  
 Substituído: (79245/2) HELENA DIAS FERREIRA

CONTRATO/SEDUC/19504/2023 DE: 03/03/2023  
 Processo Nº: 1000004140221  
 Contratado: (236794/25) ANABIA ARANTES FERREIRA, CPF: 906.134.731-91; Cargo/Função: (3506) CONTR.TEMP.FUNCAO PROF. HABILITADO; Ref: B-001; CH: 11H  
 Hab.: LICENCIATURA PLENA EM HISTÓRIA; Motivo: DEDICACAO EXCLUSIVA (DIRETOR) -; Un. Adm: (014222) E E ELIAS BENTO; De: 01/02/2023 a 20/12/2023  
 Substituído: (105282/26) IVONE ALVES DE SOUZA

CONTRATO/SEDUC/19505/2023 DE: 03/03/2023  
 Processo Nº: 1000004142132  
 Contratado: (237056/28) JORGE LUIZ TORQUATO DA SILVA, CPF: 729.562.671-91; Cargo/Função: (3506) CONTR.TEMP.FUNCAO PROF. HABILITADO; Ref: B-001; CH: 02H  
 Hab.: LICENCIATURA PLENA EM EDUCAÇÃO FISICA; Motivo: CEDÊNCIA PARA OUTRO ÓRGÃO OU PODER - SEM ONUS -; Un. Adm: (010588) E E PROF ULISSES CUIABANO; De: 01/02/2023 a 20/12/2023  
 Substituído: (130339/7) EDERSON ANDRADE

CONTRATO/SEDUC/19506/2023 DE: 03/03/2023  
 Processo Nº: 1000004143170  
 Contratado: (237742/51) JULIANA BARBIERI NOSSOL, CPF: 025.566.671-33; Cargo/Função: (3506) CONTR.TEMP.FUNCAO PROF. HABILITADO; Ref: B-001; CH: 14H  
 Hab.: LICENCIATURA PLENA EM HISTÓRIA; Motivo: DEDICACAO EXCLUSIVA (DIRETOR) -; Un. Adm: (015474) E E PROF MARINES FATIMA DE SA TEIXEIRA; De: 01/02/2023 a 20/12/2023  
 Substituído: (210057/19) AURELIANO TEIXEIRA DA SILVA

CONTRATO/SEDUC/19507/2023 DE: 03/03/2023  
 Processo Nº: 1000004142440  
 Contratado: (237787/28) ROSEMARY JULIANI FERREIRA, CPF: 976.193.291-53; Cargo/Função: (3506) CONTR.TEMP.FUNCAO PROF. HABILITADO; Ref: B-001; CH: 06H  
 Hab.: LICENCIATURA PLENA EM GEOGRAFIA; Motivo: DEDICACAO EXCLUSIVA (DIRETOR) -; Un. Adm: (013404) E E DES MILTON ARMANDO POMPEU DE BARROS; De: 01/02/2023 a 20/12/2023  
 Substituído: (76010/10) ROSANGELA SPONTAM MARQUES

CONTRATO/SEDUC/19508/2023 DE: 03/03/2023  
 Processo Nº: 1000004150372  
 Contratado: (237793/20) ANA PAULA ALVES LEITE, CPF: 039.074.341-02; Cargo/Função: (3506) CONTR.TEMP.FUNCAO PROF. HABILITADO; Ref: B-001; CH: 20H  
 Hab.: LICENCIATURA PLENA EM CIENCIAS BIOLOGICAS; Motivo: LICENÇA PARA QUALIFICAÇÃO PROFISSIONAL -; Un. Adm: (010588) E E PROF ULISSES CUIABANO; De: 06/02/2023 a 13/10/2023  
 Substituído: (287802/1) BRUNO NOVAIS DE SOUZA

CONTRATO/SEDUC/19509/2023 DE: 03/03/2023  
 Processo Nº: 1000004143592  
 Contratado: (237797/30) DIEGO FERNANDO FILSINGER CUNHA, CPF: 020.736.901-14; Cargo/Função: (3506) CONTR.TEMP.FUNCAO PROF. HABILITADO; Ref: B-001; CH: 02H  
 Hab.: LICENCIATURA PLENA EM EDUCAÇÃO FISICA; Motivo: LICENCA PARA TRATAMENTO DE INTERESSE PARTICULAR -; Un. Adm: (010421) E E PE WANIR DELFINO CESAR; De: 01/02/2023 a 20/12/2023  
 Substituído: (85706/1) JOSE RENATO CURSINO DOS SANTOS

CONTRATO/SEDUC/19510/2023 DE: 03/03/2023  
 Processo Nº: 1000004148720  
 Contratado: (238199/21) KATIA CRISTINA ALMEIDA LYRA,CPF: 652.246.631-72;Cargo/Função: (3506) CONTR.TEMP.FUNCAO PROF. HABILITADO;Ref:B-001;CH: 16H  
 Hab.:LICENCIATURA PLENA EM LETRAS/PORTUGUES;Motivo:DEDICACAO EXCLUSIVA (COORDENADOR PEDAGOGICO) / PEB -;Un. Adm:(015377) E E NILCE MARIA MAGALHAES;De: 06/02/2023 a 20/12/2023  
 Substituído: (112711/9) NORAIDES FERREIRA DE ALMEIDA

CONTRATO/SEDUC/19511/2023 DE: 03/03/2023  
 Processo Nº: 1000004151164  
 Contratado: (238204/21) MARIA CATARINA CEBALHO,CPF: 832.875.151-87;Cargo/Função: (3506) CONTR.TEMP.FUNCAO PROF. HABILITADO;Ref:B-001;CH: 12H  
 Hab.:LICENCIATURA PLENA EM MATEMATICA;Motivo:DEDICACAO EXCLUSIVA (COORDENADOR PEDAGOGICO) -;Un. Adm:(212490) E E DES INT DA ED BAS PROF MILTON MAR CURVO;De: 06/02/2023 a 14/02/2023  
 Substituído: (38272/29) ELSON DE MORAIS RODRIGUES

CONTRATO/SEDUC/19512/2023 DE: 03/03/2023  
 Processo Nº: 1000004162379  
 Contratado: (238204/22) MARIA CATARINA CEBALHO,CPF: 832.875.151-87;Cargo/Função: (3506) CONTR.TEMP.FUNCAO PROF. HABILITADO;Ref:B-001;CH: 12H  
 Hab.:LICENCIATURA PLENA EM MATEMATICA;Motivo:DEDICACAO EXCLUSIVA (COORDENADOR PEDAGOGICO) -;Un. Adm:(212490) E E DES INT DA ED BAS PROF MILTON MAR CURVO;De: 15/02/2023 a 20/12/2023  
 Substituído: (38272/29) ELSON DE MORAIS RODRIGUES

CONTRATO/SEDUC/19513/2023 DE: 03/03/2023  
 Processo Nº: 1000004151934  
 Contratado: (238608/16) MEIRIANE RODRIGUES DIAS,CPF: 013.091.181-08;Cargo/Função: (3506) CONTR.TEMP.FUNCAO PROF. HABILITADO;Ref:B-001;CH: 18H  
 Hab.:LICENCIATURA PLENA EM EDUCAÇÃO FISICA;Motivo:CEDÊNCIA PARA OUTRO ÓRGÃO OU PODER - SEM ONUS -;Un. Adm:(009679) E E PROF HERMELINDA DE FIGUEIREDO;De: 01/02/2023 a 25/03/2023  
 Substituído: (85333/1) CID DOS ANJOS COSTA FILHO

CONTRATO/SEDUC/19514/2023 DE: 03/03/2023  
 Processo Nº: 1000004134876  
 Contratado: (238726/24) ELIANE MARIA BONATTI STEFANELLO,CPF: 941.002.680-68;Cargo/Função: (3506) CONTR.TEMP.FUNCAO PROF. HABILITADO;Ref:B-001;CH: 08H  
 Hab.:LICENCIATURA PLENA EM CIENCIAS BIOLOGICAS;Motivo:LICENCA PARA TRATAMENTO DE INTERESSE PARTICULAR -;Un. Adm:(013331) E E ROSA DOS VENTOS;De: 01/02/2023 a 20/12/2023  
 Substituído: (129953/10) SULAMYTA CARGNIN

CONTRATO/SEDUC/19515/2023 DE: 03/03/2023  
 Processo Nº: 1000004142994  
 Contratado: (238910/37) ANA CLAUDIA ORTIZ DE FRANCA GOMES,CPF: 008.275.611-21;Cargo/Função: (3506) CONTR.TEMP.FUNCAO PROF. HABILITADO;Ref:B-001;CH: 20H  
 Hab.:LICENCIATURA PLENA EM CIENCIAS BIOLOGICAS;Motivo:LICENÇA MATERNIDADE -;Un. Adm:(173347) E E ANTONIA MOURA MUNIZ;De: 03/02/2023 a 17/02/2023  
 Substituído: (302621/1) EVELINE KALINE DA SILVA SALVADOR

CONTRATO/SEDUC/19516/2023 DE: 03/03/2023  
 Processo Nº: 1000004147466  
 Contratado: (239118/60) MARCELO BATISTA,CPF: 014.259.056-84;Cargo/Função: (3506) CONTR.TEMP.FUNCAO PROF. HABILITADO;Ref:B-001;CH: 13H  
 Hab.:LICENCIATURA PLENA EM FILOSOFIA;Motivo:DEDICACAO EXCLUSIVA (COORDENADOR PEDAGOGICO) -;Un. Adm:(011126) E E JOAQUIM NUNES ROCHA;De: 06/02/2023 a 20/12/2023  
 Substituído: (287751/1) ABIMAEL FLORIZA DA SILVA

CONTRATO/SEDUC/19517/2023 DE: 03/03/2023  
 Processo Nº: 1000004160543  
 Contratado: (239256/14) ALAIR SOUZA MACEDO,CPF: 191.112.662-87;Cargo/Função: (3506) CONTR.TEMP.FUNCAO PROF. HABILITADO;Ref:B-001;CH: 02H  
 Hab.:LICENCIATURA PLENA EM LETRAS/PORTUGUES/LITTERATURAS;Motivo:DEDICACAO EXCLUSIVA (DIRETOR) -;Un. Adm:(069469) E E BERNARDINO GOMES DA LUZ;De: 13/02/2023 a 20/12/2023  
 Substituído: (86587/22) VEREDIANA VIEIRA KELLER POLLES

CONTRATO/SEDUC/19518/2023 DE: 03/03/2023  
 Processo Nº: 1000004139998  
 Contratado: (239269/24) GONCALINA COSTA MAGALHAES,CPF: 022.113.521-97;Cargo/Função: (3506) CONTR.TEMP.FUNCAO PROF. HABILITADO;Ref:B-001;CH: 20H  
 Hab.:LICENCIATURA PLENA EM LETRAS/PORTUGUES/ESPANHOL;Motivo:DEDICACAO EXCLUSIVA (COORDENADOR PEDAGOGICO) -;Un. Adm:(009571) E E DR HELIO PALMA DE ARRUDA;De: 01/02/2023 a 20/12/2023  
 Substituído: (66791/2) SINVALDO FRANCISCO RODRIGUES

CONTRATO/SEDUC/19519/2023 DE: 03/03/2023  
 Processo Nº: 1000004147035  
 Contratado: (239429/27) RAIMUNDO DOS SANTOS SOUSA,CPF: 009.437.251-94;Cargo/Função: (3506) CONTR.TEMP.FUNCAO PROF. HABILITADO;Ref:B-001;CH: 06H  
 Hab.:LICENCIATURA PLENA EM GEOGRAFIA;Motivo:DEDICACAO EXCLUSIVA (DIRETOR) -;Un. Adm:(173770) E E JORGE AMADO;De: 01/02/2023 a 20/12/2023  
 Substituído: (135944/13) ROSANGELA EBSEN

CONTRATO/SEDUC/19520/2023 DE: 03/03/2023  
 Processo Nº: 1000004162821  
 Contratado: (239481/47) ELQUISSON ALFREDO MAGNO DE OLIVEIRA POMPEU,CPF: 002.752.011-04;Cargo/Função: (3506) CONTR.TEMP.FUNCAO PROF. HABILITADO;Ref:B-001;CH: 03H  
 Hab.:LICENCIATURA PLENA EM GEOGRAFIA;Motivo:DEDICACAO EXCLUSIVA (COORDENADOR PEDAGOGICO) -;Un. Adm:(012602) E E CIRO SIQUEIRA GONCALVES;De: 06/02/2023 a 20/12/2023  
 Substituído: (36002/1) HONORIO LUIZ DA SILVA NETO

CONTRATO/SEDUC/19521/2023 DE: 03/03/2023  
 Processo Nº: 1000004151559  
 Contratado: (239528/41) PATRICIA PEREIRA DOS SANTOS,CPF: 002.472.761-03;Cargo/Função: (3506) CONTR.TEMP.FUNCAO PROF. HABILITADO;Ref:B-001;CH: 12H  
 Hab.:LICENCIATURA PLENA EM EDUCAÇÃO FISICA;Motivo:LICENCA PARA TRATAMENTO DE INTERESSE PARTICULAR -;Un. Adm:(010979) E E MARIA DE LIMA CADIDE;De: 06/02/2023 a 20/12/2023  
 Substituído: (76231/2) SIDNEI FERNANDES

CONTRATO/SEDUC/19522/2023 DE: 03/03/2023  
 Processo Nº: 1000004138322  
 Contratado: (239627/13) APARECIDA RAMOS DE OLIVEIRA SILVA,CPF: 535.434.241-49;Cargo/Função: (3506) CONTR.TEMP.FUNCAO PROF. HABILITADO;Ref:B-001;CH: 20H  
 Hab.:LICENCIATURA PLENA EM PEDAGOGIA;Motivo:DESIG/REG DE COLABORACAO (ENT FILANT/OUTRAS INST) -;Un. Adm:(013340) E E NOSSA SENHORA DA GLORIA;De: 01/02/2023 a 20/12/2023  
 Substituído: (45457/1) SONIA REGINA AISSA

CONTRATO/SEDUC/19523/2023 DE: 03/03/2023  
 Processo Nº: 1000004152270  
 Contratado: (239733/33) SILBENE SILVIA ARRUDA MARTINS,CPF: 025.936.261-19;Cargo/Função: (3506) CONTR.TEMP.FUNCAO PROF. HABILITADO;Ref:B-001;CH: 06H  
 Hab.:LICENCIATURA PLENA EM CIENCIAS BIOLOGICAS;Motivo:DEDICACAO EXCLUSIVA (COORDENADOR PEDAGOGICO) -;Un. Adm:(010804) E E PIO MACHADO;De: 01/02/2023 a 20/12/2023  
 Substituído: (53243/42) GEOVANA SANTANA MARTINS

CONTRATO/SEDUC/19524/2023 DE: 03/03/2023  
 Processo Nº: 1000004151457  
 Contratado: (239884/12) SILVANA SEBASTIANA FERREIRA DE CAMPOS,CPF: 959.671.331-00;Cargo/Função: (3506) CONTR.TEMP.FUNCAO PROF. HABILITADO;Ref:B-001;CH: 20H  
 Hab.:LICENCIATURA PLENA EM PEDAGOGIA;Motivo:FERIAS -;Un. Adm:(176451) E E MARECHAL CANDIDO RONDON;De: 07/02/2023 a 21/02/2023  
 Substituído: (78362/4) EULINASIO GUEDES DA SILVA LIMA

CONTRATO/SEDUC/19525/2023 DE: 03/03/2023  
 Processo Nº: 1000004160777  
 Contratado: (240042/12) SONIA SOARES DA SILVA PINTO,CPF: 003.837.541-94;Cargo/Função: (3476) APOIO ADM. EDUCACIONAL-ELEMENTAR;Ref:A-001;CH: 30H  
 Hab.:ENSINO FUNDAMENTAL COMPLETO;Motivo:LICENCA PARA TRATAMENTO DE SAUDE (EFETIVO) -;Un. Adm:(009547) E E PROF WELSON M DE OLIVEIRA;De: 13/02/2023 a 24/07/2023  
 Substituído: (226781/1) LUZINETE MIRANDA DE JESUS

CONTRATO/SEDUC/19526/2023 DE: 03/03/2023  
 Processo Nº: 1000004145306  
 Contratado: (240831/41) INES MARTINS DA COSTA,CPF:  
 987.496.251-87;Cargo/Função: (3506) CONTR.TEMP.FUNCAO PROF.  
 HABILITADO;Ref:B-001;CH: 16H  
 Hab.:LICENCIATURA PLENA EM LETRAS/PORTUGUES;Motivo:DESIG/  
 REG DE COLABORACAO (ENT FILANT/OUTRAS INST) -;Un.  
 Adm:(145769) E E FRANCISCA BARROS DE CARVALHO;De: 06/02/2023  
 a 20/12/2023  
 Substituído: (67975/18) ANA MARIA NEVES

CONTRATO/SEDUC/19527/2023 DE: 03/03/2023  
 Processo Nº: 1000004148950  
 Contratado: (240849/20) EVERSON WOLF,CPF: 040.522.461-36;Cargo/  
 Função: (3506) CONTR.TEMP.FUNCAO PROF.  
 HABILITADO;Ref:B-001;CH: 03H  
 Hab.:LICENCIATURA PLENA EM MATEMATICA;Motivo:LICENCA PARA  
 TRATAMENTO DE INTERESSE PARTICULAR -;Un. Adm:(013420) E E  
 NOVA GALILEIA;De: 01/02/2023 a 01/12/2023  
 Substituído: (92261/26) NARA LORENZONI CHEQUIN MORAIS

CONTRATO/SEDUC/19528/2023 DE: 03/03/2023  
 Processo Nº: 1000004154689  
 Contratado: (240900/24) FRANCISCO DAS CHAGAS PEREIRA DE  
 SOUSA,CPF: 000.133.561-86;Cargo/Função: (3506) CONTR.TEMP.  
 FUNCAO PROF. HABILITADO;Ref:B-001;CH: 20H  
 Hab.:LICENCIATURA PLENA EM PEDAGOGIA;Motivo:FERIAS -;Un.  
 Adm:(014508) E E 7 DE SETEMBRO;De: 01/02/2023 a 09/02/2023  
 Substituído: (36417/37) JOSE VALDIR VERGA

CONTRATO/SEDUC/19529/2023 DE: 03/03/2023  
 Processo Nº: 1000004145817  
 Contratado: (240923/35) TAIS GOMES DA SILVA,CPF:  
 040.541.941-41;Cargo/Função: (3506) CONTR.TEMP.FUNCAO PROF.  
 HABILITADO;Ref:B-001;CH: 02H  
 Hab.:LICENCIATURA PLENA EM LETRAS/PORTUGUES/  
 ESPANHOL;Motivo:DEDICACAO EXCLUSIVA (COORDENADOR  
 PEDAGOGICO) -;Un. Adm:(124044) E E PORTAL DA AMAZONIA;De:  
 01/02/2023 a 20/12/2023  
 Substituído: (230219/2) ONIVAR MOURA PAZ

CONTRATO/SEDUC/19530/2023 DE: 03/03/2023  
 Processo Nº: 1000004171571  
 Contratado: (240976/17) GENACILDA MARTINS CARLOS,CPF:  
 010.097.901-70;Cargo/Função: (3476) APOIO ADM. EDUCACIONAL-  
 ELEMENTAR;Ref:A-001;CH: 30H  
 Hab.:ENSINO FUNDAMENTAL COMPLETO;Motivo:LICENCA PARA  
 TRATAMENTO DE SAUDE EM PESSOA DA FAMILIA -;Un. Adm:(124060)  
 E E PROF MARIA HERMINIA ALVES;De: 24/02/2023 a 01/04/2023  
 Substituído: (288104/1) NATALIA PEREIRA GEIGER

CONTRATO/SEDUC/19531/2023 DE: 03/03/2023  
 Processo Nº: 1000004149391  
 Contratado: (241271/28) ROSINELY DOS SANTOS BARBOSA DE  
 PAULA,CPF: 856.883.391-87;Cargo/Função: (3506) CONTR.TEMP.  
 FUNCAO PROF. HABILITADO;Ref:B-001;CH: 10H  
 Hab.:LICENCIATURA PLENA EM HISTÓRIA;Motivo:DEDICACAO  
 EXCLUSIVA (COORDENADOR PEDAGOGICO) -;Un. Adm:(020516) E E  
 DR MARIO DE CASTRO;De: 01/02/2023 a 20/12/2023  
 Substituído: (288368/1) VINICIUS LESSA DA MOTTA

CONTRATO/SEDUC/19532/2023 DE: 03/03/2023  
 Processo Nº: 1000004151366  
 Contratado: (241928/23) JHONY NEVES DE SOUZA,CPF:  
 046.661.031-98;Cargo/Função: (3506) CONTR.TEMP.FUNCAO PROF.  
 HABILITADO;Ref:B-001;CH: 01H  
 Hab.:LICENCIATURA PLENA EM CIENCIAS  
 SOCIAIS;Motivo:DEDICACAO EXCLUSIVA (DIRETOR) -;Un.  
 Adm:(014222) E E ELIAS BENTO;De: 01/02/2023 a 20/12/2023  
 Substituído: (105282/26) IVONE ALVES DE SOUZA

CONTRATO/SEDUC/19533/2023 DE: 03/03/2023  
 Processo Nº: 1000004139050  
 Contratado: (242053/59) VIVIAN DA SILVA TORRES,CPF:  
 946.164.851-00;Cargo/Função: (3506) CONTR.TEMP.FUNCAO PROF.  
 HABILITADO;Ref:B-001;CH: 12H  
 Hab.:LICENCIATURA PLENA EM HISTÓRIA;Motivo:DESIG/REG DE  
 COLABORACAO (ENT FILANT/OUTRAS INST) -;Un. Adm:(011118) E E  
 RAMIRO BERNARDO DA SILVA;De: 01/02/2023 a 20/12/2023  
 Substituído: (88802/1) INEZ MARIA PAEZE DA SILVA

CONTRATO/SEDUC/19534/2023 DE: 03/03/2023  
 Processo Nº: 1000004162016  
 Contratado: (242121/15) DALILA CERIACO FERNANDES,CPF:  
 009.954.671-02;Cargo/Função: (3506) CONTR.TEMP.FUNCAO PROF.  
 HABILITADO;Ref:B-001;CH: 08H  
 Hab.:LICENCIATURA PLENA EM PEDAGOGIA;Motivo:AFASTAMENTO  
 CONVOCAÇÃO ELEIÇÕES -;Un. Adm:(158330) E E ANDRE ANTONIO  
 MAGGI;De: 14/02/2023 a 17/02/2023  
 Substituído: (115552/33) FABIANA REGINA DE CAMPOS LOPES

CONTRATO/SEDUC/19535/2023 DE: 03/03/2023  
 Processo Nº: 1000004144315  
 Contratado: (242853/32) IVONE DE OLIVEIRA HENEMAM,CPF:  
 879.037.331-68;Cargo/Função: (3506) CONTR.TEMP.FUNCAO PROF.  
 HABILITADO;Ref:B-001;CH: 11H  
 Hab.:LICENCIATURA PLENA EM LETRAS/PORTUGUES/ESPAHOL/  
 LITERATURAS;Motivo:LICENCA PARA TRATAMENTO DE SAUDE  
 (EFETIVO) -;Un. Adm:(014575) E E DR ARTHUR ANTUNES MACIEL;De:  
 01/02/2023 a 16/05/2023  
 Substituído: (32081/2) EDITE DE FATIMA BERGAMIN DA SILVA

CONTRATO/SEDUC/19536/2023 DE: 03/03/2023  
 Processo Nº: 1000004147469  
 Contratado: (242877/45) ELIANE MARIA DO NASCIMENTO,CPF:  
 018.704.019-21;Cargo/Função: (3506) CONTR.TEMP.FUNCAO PROF.  
 HABILITADO;Ref:B-001;CH: 04H  
 Hab.:LICENCIATURA PLENA EM MATEMATICA;Motivo:DEDICACAO  
 EXCLUSIVA (COORDENADOR PEDAGOGICO) -;Un. Adm:(016136) E E  
 WALDEMON MORAES COELHO;De: 01/02/2023 a 20/12/2023  
 Substituído: (100583/7) ELISANGELA BARROS DUARTE

CONTRATO/SEDUC/19537/2023 DE: 03/03/2023  
 Processo Nº: 1000004162303  
 Contratado: (242943/3) VANIA APARECIDA SIQUEIRA COLODEL,CPF:  
 051.159.331-79;Cargo/Função: (3506) CONTR.TEMP.FUNCAO PROF.  
 HABILITADO;Ref:B-001;CH: 20H  
 Hab.:LICENCIATURA PLENA EM PEDAGOGIA;Motivo:DEDICACAO  
 EXCLUSIVA (DIRETOR) -;Un. Adm:(015652) E E VINICIUS DE  
 MORAES;De: 15/02/2023 a 20/12/2023  
 Substituído: (109508/7) EDVALDO GRECCO CARDOSO

CONTRATO/SEDUC/19538/2023 DE: 03/03/2023  
 Processo Nº: 1000004142000  
 Contratado: (243006/23) HELIO DA SILVA SOUZA,CPF:  
 020.754.021-75;Cargo/Função: (3506) CONTR.TEMP.FUNCAO PROF.  
 HABILITADO;Ref:B-001;CH: 06H  
 Hab.:LICENCIATURA PLENA EM MATEMATICA;Motivo:DEDICACAO  
 EXCLUSIVA (DIRETOR) -;Un. Adm:(046434) E E FREI CANECA;De:  
 01/02/2023 a 20/12/2023  
 Substituído: (92298/21) SIDINEI GOMES DE SOUSA

CONTRATO/SEDUC/19539/2023 DE: 03/03/2023  
 Processo Nº: 1000004140323  
 Contratado: (243360/7) IGOR JOAQUIM OLIVEIRA SILVA,CPF:  
 024.852.081-40;Cargo/Função: (3506) CONTR.TEMP.FUNCAO PROF.  
 HABILITADO;Ref:B-001;CH: 20H  
 Hab.:LICENCIATURA PLENA EM EDUCAÇÃO  
 FISICA;Motivo:DEDICACAO EXCLUSIVA (COORDENADOR  
 PEDAGOGICO) -;Un. Adm:(124060) E E PROF MARIA HERMINIA  
 ALVES;De: 01/02/2023 a 20/12/2023  
 Substituído: (286923/1) FLAVIO RAMOS DE MATTOS

CONTRATO/SEDUC/19540/2023 DE: 03/03/2023  
 Processo Nº: 1000004144909  
 Contratado: (243478/10) PAULO SERGIO COSTA LINO,CPF:  
 000.310.606-33;Cargo/Função: (3506) CONTR.TEMP.FUNCAO PROF.  
 HABILITADO;Ref:B-001;CH: 10H  
 Hab.:LICENCIATURA PLENA EM MATEMATICA;Motivo:DEDICACAO  
 EXCLUSIVA (DIRETOR) -;Un. Adm:(011010) E E MARECHAL  
 DUTRA;De: 06/02/2023 a 20/12/2023  
 Substituído: (87764/1) EVANDRO SILVA BROCUA

CONTRATO/SEDUC/19541/2023 DE: 03/03/2023  
 Processo Nº: 1000004145920  
 Contratado: (243581/20) GENIVAL GONCALVES DA COSTA  
 SANTOS,CPF: 020.064.621-48;Cargo/Função: (3506) CONTR.TEMP.  
 FUNCAO PROF. HABILITADO;Ref:B-001;CH: 20H  
 Hab.:LICENCIATURA PLENA EM FISICA;Motivo:DEDICACAO  
 EXCLUSIVA (DIRETOR) -;Un. Adm:(010880) E E DANIEL MARTINS  
 MOURA;De: 06/02/2023 a 20/12/2023  
 Substituído: (107750/21) DIOMAR APARECIDA DA SILVA



CONTRATO/SEDUC/19542/2023 DE: 03/03/2023  
 Processo Nº: 1000004143972  
 Contratado: (243676/58) DIEGO ROQUE EVANGELISTA, CPF: 040.071.921-54; Cargo/Função: (3506) CONTR.TEMP.FUNCAO PROF. HABILITADO; Ref: B-001; CH: 12H  
 Hab.: LICENCIATURA PLENA EM FILOSOFIA; Motivo: DEDICACAO EXCLUSIVA (COORDENADOR PEDAGOGICO) -; Un. Adm: (014575) E E DR ARTHUR ANTUNES MACIEL; De: 01/02/2023 a 20/12/2023  
 Substituído: (143147/42) DIRLEI APARECIDO DE ANDRADE

CONTRATO/SEDUC/19543/2023 DE: 03/03/2023  
 Processo Nº: 1000004171669  
 Contratado: (243694/18) KARLA ANDREA MIRON LOTTI, CPF: 569.955.551-04; Cargo/Função: (3506) CONTR.TEMP.FUNCAO PROF. HABILITADO; Ref: B-001; CH: 20H  
 Hab.: LICENCIATURA PLENA EM PEDAGOGIA; Motivo: DESIGNACAO PARA OUTRA UNIDADE (ASSESSORIA/CEFAPRO/OUTRAS) -; Un. Adm: (015482) E E RUI BARBOSA; De: 13/02/2023 a 20/12/2023  
 Substituído: (59987/5) IVANETE SALETE VENZ DE SOUZA

CONTRATO/SEDUC/19544/2023 DE: 03/03/2023  
 Processo Nº: 1000004148184  
 Contratado: (243711/32) ANGELITA BENEVENUTI DA SILVA, CPF: 027.945.101-69; Cargo/Função: (3506) CONTR.TEMP.FUNCAO PROF. HABILITADO; Ref: B-001; CH: 01H  
 Hab.: LICENCIATURA PLENA EM BIOLOGIA; Motivo: DEDICACAO EXCLUSIVA (COORDENADOR PEDAGOGICO) -; Un. Adm: (040118) E E JAYME VERRISSIMO DE CAMPOS JUNIOR; De: 01/02/2023 a 20/12/2023  
 Substituído: (132277/4) JAKELINE SANTOS COCHEV DA CRUZ

CONTRATO/SEDUC/19545/2023 DE: 03/03/2023  
 Processo Nº: 1000004147335  
 Contratado: (243880/3) LEIDIANE CASTRO DA SILVA, CPF: 019.804.131-42; Cargo/Função: (3506) CONTR.TEMP.FUNCAO PROF. HABILITADO; Ref: B-001; CH: 20H  
 Hab.: LICENCIATURA PLENA EM PEDAGOGIA; Motivo: DEDICACAO EXCLUSIVA (COORDENADOR PEDAGOGICO) -; Un. Adm: (011371) E E SEN FILINTO MULLER; De: 02/02/2023 a 20/12/2023  
 Substituído: (239714/9) FRANCIANE APARECIDA DA SILVA NOGUEIRA MOREIRA DOMINGOS

CONTRATO/SEDUC/19546/2023 DE: 03/03/2023  
 Processo Nº: 1000004149787  
 Contratado: (244015/28) ELZA FREITAS LOPES DA CRUZ SANTOS, CPF: 898.854.061-15; Cargo/Função: (3506) CONTR.TEMP.FUNCAO PROF. HABILITADO; Ref: B-001; CH: 22H  
 Hab.: LICENCIATURA PLENA EM PEDAGOGIA; Motivo: FERIAS -; Un. Adm: (013919) E E ALFREDO DE ARAUJO GRANJA; De: 01/02/2023 a 02/03/2023  
 Substituído: (30973/1) VALTER SOARES BONFIM

CONTRATO/SEDUC/19547/2023 DE: 03/03/2023  
 Processo Nº: 1000004151863  
 Contratado: (244028/37) ELMO ZANIEL ANTONIO DA SILVA, CPF: 474.404.141-87; Cargo/Função: (3506) CONTR.TEMP.FUNCAO PROF. HABILITADO; Ref: B-001; CH: 20H  
 Hab.: LICENCIATURA PLENA EM MATEMATICA; Motivo: DESIGNACAO PARA OUTRA UNIDADE (ASSESSORIA/CEFAPRO/OUTRAS) -; Un. Adm: (009679) E E PROF HERMELINDA DE FIGUEIREDO; De: 01/02/2023 a 20/12/2023  
 Substituído: (117481/15) CIBELE MARCIA POMPEO DE CAMPOS

CONTRATO/SEDUC/19548/2023 DE: 03/03/2023  
 Processo Nº: 1000004141814  
 Contratado: (244058/22) MAILTON MOREIRA SANTANA, CPF: 026.674.291-25; Cargo/Função: (3506) CONTR.TEMP.FUNCAO PROF. HABILITADO; Ref: B-001; CH: 16H  
 Hab.: LICENCIATURA PLENA EM EDUCAÇÃO FISICA; Motivo: DESIG/REG DE COLABORACAO (ENT FILANT/OUTRAS INST) -; Un. Adm: (038636) E E PROF MARIA ELZA FERREIRA INACIO; De: 01/02/2023 a 20/12/2023  
 Substituído: (75620/2) JULIANA HELENA MESQUITA FELICIO

CONTRATO/SEDUC/19549/2023 DE: 03/03/2023  
 Processo Nº: 1000004139056  
 Contratado: (244838/34) LUCIANE REGINA DA SILVA NOBREGA, CPF: 016.477.711-37; Cargo/Função: (3506) CONTR.TEMP.FUNCAO PROF. HABILITADO; Ref: B-001; CH: 12H  
 Hab.: LICENCIATURA PLENA EM EDUCAÇÃO FISICA; Motivo: DESIG/REG DE COLABORACAO (ENT FILANT/OUTRAS INST) -; Un. Adm: (049794) E E SANTO ANTONIO; De: 01/02/2023 a 20/12/2023  
 Substituído: (257814/1) CLOVENILSON DA SILVA PIRES

CONTRATO/SEDUC/19550/2023 DE: 03/03/2023  
 Processo Nº: 1000004147775  
 Contratado: (244923/13) LAURA LETICIA MONTEIRO CATELAN, CPF: 017.606.771-08; Cargo/Função: (3506) CONTR.TEMP.FUNCAO PROF. HABILITADO; Ref: B-001; CH: 12H  
 Hab.: LICENCIATURA PLENA EM EDUCAÇÃO FISICA; Motivo: DEDICACAO EXCLUSIVA (COORDENADOR PEDAGOGICO) -; Un. Adm: (011797) E E PROF ANA MARIA DAS GRACAS S NORONHA; De: 08/02/2023 a 20/12/2023  
 Substituído: (107791/18) CARLOS ALBERTO DE ALMEIDA QUINTANS

CONTRATO/SEDUC/19551/2023 DE: 03/03/2023  
 Processo Nº: 1000004141697  
 Contratado: (244947/17) CLEBER ROBERTO DOS SANTOS, CPF: 956.538.991-00; Cargo/Função: (3506) CONTR.TEMP.FUNCAO PROF. HABILITADO; Ref: B-001; CH: 05H  
 Hab.: LICENCIATURA PLENA EM MATEMATICA; Motivo: DEDICACAO EXCLUSIVA (COORDENADOR PEDAGOGICO) -; Un. Adm: (016136) E E WALDEMON MORAES COELHO; De: 01/02/2023 a 20/12/2023  
 Substituído: (290393/1) JONAIR BARBOSA FREITAS

CONTRATO/SEDUC/19552/2023 DE: 03/03/2023  
 Processo Nº: 1000004143550  
 Contratado: (244950/33) DIEGO ACIOLY LINS, CPF: 005.313.031-60; Cargo/Função: (3506) CONTR.TEMP.FUNCAO PROF. HABILITADO; Ref: B-001; CH: 20H  
 Hab.: LICENCIATURA PLENA EM ARTE; Motivo: DEDICACAO EXCLUSIVA (COORDENADOR PEDAGOGICO) -; Un. Adm: (009687) E E LEONIDAS ANTERO DE MATOS; De: 01/02/2023 a 20/12/2023  
 Substituído: (124944/4) CLAUDETE PAELO DE MATOS SANTANA

CONTRATO/SEDUC/19553/2023 DE: 03/03/2023  
 Processo Nº: 1000004151247  
 Contratado: (245328/34) WERICA JUVENCIO DE SOUZA NOVAES, CPF: 026.353.961-08; Cargo/Função: (3506) CONTR.TEMP.FUNCAO PROF. HABILITADO; Ref: B-001; CH: 08H  
 Hab.: LICENCIATURA PLENA EM HISTÓRIA; Motivo: DESIGNACAO PARA OUTRA UNIDADE (ASSESSORIA/CEFAPRO/OUTRAS) -; Un. Adm: (015059) E E MIL TIR CB PM DANNER M BARBOSA; De: 06/02/2023 a 20/12/2023  
 Substituído: (88055/52) ROSA MARINEIDE MENDES DA CRUZ

CONTRATO/SEDUC/19554/2023 DE: 03/03/2023  
 Processo Nº: 1000004150648  
 Contratado: (245342/41) MIRIAN BRAGA DE ARAUJO, CPF: 998.167.331-53; Cargo/Função: (3506) CONTR.TEMP.FUNCAO PROF. HABILITADO; Ref: B-001; CH: 20H  
 Hab.: LICENCIATURA PLENA EM QUIMICA; Motivo: DEDICACAO EXCLUSIVA (COORDENADOR PEDAGOGICO) -; Un. Adm: (011070) E E DOMINGOS APARECIDO DOS SANTOS; De: 06/02/2023 a 20/12/2023  
 Substituído: (141103/1) MAIZA LONGO MUSSATO

CONTRATO/SEDUC/19555/2023 DE: 03/03/2023  
 Processo Nº: 1000004151785  
 Contratado: (245444/13) DEUSENY SILVA OLIVEIRA, CPF: 029.552.751-07; Cargo/Função: (3506) CONTR.TEMP.FUNCAO PROF. HABILITADO; Ref: B-001; CH: 20H  
 Hab.: LICENCIATURA PLENA EM LETRAS/PORTUGUES/LITERATURAS; Motivo: LICENCA A ADOTANTE EFETIVO -; Un. Adm: (010979) E E MARIA DE LIMA CADIDE; De: 06/02/2023 a 05/05/2023  
 Substituído: (290553/1) SIDINEIA CAMPANARO RIBEIRO ZANETTI

CONTRATO/SEDUC/19556/2023 DE: 03/03/2023  
 Processo Nº: 1000004147735  
 Contratado: (245532/6) MARCILENE TORRES DE ALMEIDA SCHMITT, CPF: 631.537.851-04; Cargo/Função: (3506) CONTR.TEMP.FUNCAO PROF. HABILITADO; Ref: B-001; CH: 13H  
 Hab.: LICENCIATURA PLENA EM LETRAS/PORTUGUES/INGLÊS; Motivo: DEDICACAO EXCLUSIVA (COORDENADOR PEDAGOGICO) -; Un. Adm: (016055) E E MADRE TARCILA; De: 03/02/2023 a 20/12/2023  
 Substituído: (91080/10) IVANIR ANA TAVARES TEIXEIRA

CONTRATO/SEDUC/19557/2023 DE: 03/03/2023  
 Processo Nº: 1000004140866  
 Contratado: (245604/22) RAFAEL MARTINS DA SILVA NUNES, CPF: 031.376.921-48; Cargo/Função: (3506) CONTR.TEMP.FUNCAO PROF. HABILITADO; Ref: B-001; CH: 08H  
 Hab.: LICENCIATURA PLENA EM LETRAS/PORTUGUES/INGLÊS; Motivo: DEDICACAO EXCLUSIVA (COORDENADOR PEDAGOGICO) -; Un. Adm: (212474) E E DES INT DA ED BAS BEN SANT DA SIL FREIRE; De: 01/02/2023 a 20/12/2023  
 Substituído: (202115/13) ADRIANA VOUGADO DE SOUZA

CONTRATO/SEDUC/19558/2023 DE: 03/03/2023  
 Processo Nº: 1000004164284  
 Contratado: (245753/28) ELIZANGELA LEITE MOREIRA,CPF:  
 794.484.021-04;Cargo/Função: (3506) CONTR.TEMP.FUNCAO PROF.  
 HABILITADO;Ref:B-001;CH: 20H  
 Hab.:LICENCIATURA PLENA EM LETRAS/PORTUGUES/  
 ESPANHOL;Motivo:LICENCA PARA TRATAMENTO DE SAUDE  
 (EFETIVO) -;Un. Adm:(010804) E E PIO MACHADO;De: 06/02/2023 a  
 18/03/2023  
 Substituído: (92290/13) RITA DEUSDETE BRUNO DE FIGUEIREDO

CONTRATO/SEDUC/19559/2023 DE: 03/03/2023  
 Processo Nº: 1000004151740  
 Contratado: (245773/9) ELIANE BEZERRA DOS SANTOS,CPF:  
 024.312.431-76;Cargo/Função: (3506) CONTR.TEMP.FUNCAO PROF.  
 HABILITADO;Ref:B-001;CH: 20H  
 Hab.:LICENCIATURA PLENA EM PEDAGOGIA;Motivo:DEDICACAO  
 EXCLUSIVA (DIRETOR) -;Un. Adm:(014729) E E SAO FRANCISCO DE  
 ASSIS;De: 01/02/2023 a 20/12/2023  
 Substituído: (234573/1) IZAUFINHA MOREIRA DE AZEVEDO

CONTRATO/SEDUC/19560/2023 DE: 03/03/2023  
 Processo Nº: 1000004141122  
 Contratado: (246532/22) PAMELLA ARAUJO BALCACAR,CPF:  
 008.043.111-96;Cargo/Função: (3506) CONTR.TEMP.FUNCAO PROF.  
 HABILITADO;Ref:B-001;CH: 16H  
 Hab.:LICENCIATURA PLENA EM CIENCIAS  
 BIOLOGICAS;Motivo:LICENÇA PARA QUALIFICAÇÃO PROFISSIONAL  
 -;Un. Adm:(011070) E E DOMINGOS APARECIDO DOS SANTOS;De:  
 01/02/2023 a 03/10/2023  
 Substituído: (91913/3) LUCIMARA AFONSO CASTILHO

CONTRATO/SEDUC/19561/2023 DE: 03/03/2023  
 Processo Nº: 1000004141592  
 Contratado: (246843/22) ELIZEU FERREIRA DE SOUZA,CPF:  
 001.473.291-24;Cargo/Função: (3506) CONTR.TEMP.FUNCAO PROF.  
 HABILITADO;Ref:B-001;CH: 08H  
 Hab.:LICENCIATURA PLENA EM EDUCAÇÃO FISICA;Motivo:LICENCA  
 PARA TRATAMENTO DE INTERESSE PARTICULAR -;Un. Adm:(010979)  
 E E MARIA DE LIMA CADIDE;De: 02/02/2023 a 20/12/2023  
 Substituído: (76231/2) SIDNEI FERNANDES

CONTRATO/SEDUC/19562/2023 DE: 03/03/2023  
 Processo Nº: 1000004135638  
 Contratado: (246878/6) TAISSA CONCEICAO DA SILVA OLIVEIRA,CPF:  
 032.955.851-05;Cargo/Função: (3506) CONTR.TEMP.FUNCAO PROF.  
 HABILITADO;Ref:B-001;CH: 21H  
 Hab.:LICENCIATURA PLENA EM LETRAS/PORTUGUES/  
 FRANCES;Motivo:DESIG/REG DE COLABORACAO (ENT FILANT/  
 OUTRAS INST) -;Un. Adm:(010448) E E SEN AZEREDO;De: 01/02/2023  
 a 20/12/2023  
 Substituído: (84437/1) PATRICIA ALVES GUIMARAES RAMIRO

CONTRATO/SEDUC/19563/2023 DE: 03/03/2023  
 Processo Nº: 1000004140081  
 Contratado: (246935/29) LUIZ DE ALMEIDA RODRIGUES,CPF:  
 697.938.671-91;Cargo/Função: (3506) CONTR.TEMP.FUNCAO PROF.  
 HABILITADO;Ref:B-001;CH: 20H  
 Hab.:LICENCIATURA PLENA EM GEOGRAFIA;Motivo:DEDICACAO  
 EXCLUSIVA (COORDENADOR PEDAGOGICO) -;Un. Adm:(009865) E E  
 ALICE FONTES PINHEIRO;De: 01/02/2023 a 20/12/2023  
 Substituído: (216534/4) FERNANDO LINO PARDINHO DE SOUZA

CONTRATO/SEDUC/19564/2023 DE: 03/03/2023  
 Processo Nº: 1000004150702  
 Contratado: (247099/16) VALVENARG PEREIRA DA SILVA,CPF:  
 020.383.881-56;Cargo/Função: (3506) CONTR.TEMP.FUNCAO PROF.  
 HABILITADO;Ref:B-001;CH: 10H  
 Hab.:LICENCIATURA PLENA EM CIENCIAS  
 BIOLOGICAS;Motivo:DEDICACAO EXCLUSIVA (DIRETOR) -;Un.  
 Adm:(212490) E E DES INT DA ED BAS PROF MILTON MAR  
 CURVO;De: 06/02/2023 a 14/02/2023  
 Substituído: (84766/37) EDILEUZA DA SILVA OLIVEIRA

CONTRATO/SEDUC/19565/2023 DE: 03/03/2023  
 Processo Nº: 1000004162356  
 Contratado: (247099/17) VALVENARG PEREIRA DA SILVA,CPF:  
 020.383.881-56;Cargo/Função: (3506) CONTR.TEMP.FUNCAO PROF.  
 HABILITADO;Ref:B-001;CH: 10H  
 Hab.:LICENCIATURA PLENA EM CIENCIAS  
 BIOLOGICAS;Motivo:DEDICACAO EXCLUSIVA (DIRETOR) -;Un.  
 Adm:(212490) E E DES INT DA ED BAS PROF MILTON MAR  
 CURVO;De: 15/02/2023 a 20/12/2023  
 Substituído: (84766/37) EDILEUZA DA SILVA OLIVEIRA

CONTRATO/SEDUC/19566/2023 DE: 03/03/2023  
 Processo Nº: 1000004141160  
 Contratado: (247223/35) TANIA COUTINHO DE SOUZA,CPF:  
 920.115.601-44;Cargo/Função: (3506) CONTR.TEMP.FUNCAO PROF.  
 HABILITADO;Ref:B-001;CH: 10H  
 Hab.:LICENCIATURA PLENA EM MATEMATICA;Motivo:DEDICACAO  
 EXCLUSIVA (COORDENADOR PEDAGOGICO) -;Un. Adm:(148113) E E  
 CREMILDA DE OLIVEIRA VIANA;De: 01/02/2023 a 20/12/2023  
 Substituído: (74700/44) SIRLEI XAVIER LIMA

CONTRATO/SEDUC/19567/2023 DE: 03/03/2023  
 Processo Nº: 1000004132565  
 Contratado: (247243/18) SONIA DE FATIMA CAMARGO,CPF:  
 894.592.371-34;Cargo/Função: (3506) CONTR.TEMP.FUNCAO PROF.  
 HABILITADO;Ref:B-001;CH: 20H  
 Hab.:LICENCIATURA PLENA EM PEDAGOGIA;Motivo:FERIAS -;Un.  
 Adm:(173649) E E EDINA DALABETTA;De: 01/02/2023 a 16/02/2023  
 Substituído: (242730/1) ELIZANGELA DIAS

CONTRATO/SEDUC/19568/2023 DE: 03/03/2023  
 Processo Nº: 1000004151082  
 Contratado: (248091/35) HELEN CAROLINE COELHO,CPF:  
 008.262.731-22;Cargo/Função: (3506) CONTR.TEMP.FUNCAO PROF.  
 HABILITADO;Ref:B-001;CH: 06H  
 Hab.:LICENCIATURA PLENA EM FISICA;Motivo:DEDICACAO  
 EXCLUSIVA (COORDENADOR PEDAGOGICO) / PEB -;Un.  
 Adm:(011797) E E PROF ANA MARIA DAS GRACAS S NORONHA;De:  
 03/02/2023 a 20/12/2023  
 Substituído: (40340/8) EVERALDO MATEUS DA SILVA

CONTRATO/SEDUC/19569/2023 DE: 03/03/2023  
 Processo Nº: 1000004142456  
 Contratado: (248097/42) SOLANGE MENDANHA GOMES,CPF:  
 960.784.991-49;Cargo/Função: (3506) CONTR.TEMP.FUNCAO PROF.  
 HABILITADO;Ref:B-001;CH: 15H  
 Hab.:LICENCIATURA PLENA EM CIENCIAS MATEMATICAS E DA  
 NATUREZA;Motivo:DEDICACAO EXCLUSIVA (COORDENADOR  
 PEDAGOGICO) -;Un. Adm:(015105) E E 9 DE JULHO;De: 01/02/2023 a  
 20/12/2023  
 Substituído: (291722/6) ANTONIO EDUARDO DA SILVEIRA PACHECO

CONTRATO/SEDUC/19570/2023 DE: 03/03/2023  
 Processo Nº: 1000004147306  
 Contratado: (248281/31) NILSON LUIZ FERREIRA,CPF:  
 326.848.862-53;Cargo/Função: (3506) CONTR.TEMP.FUNCAO PROF.  
 HABILITADO;Ref:B-001;CH: 16H  
 Hab.:LICENCIATURA PLENA EM HISTÓRIA;Motivo:LICENÇA PARA  
 QUALIFICAÇÃO PROFISSIONAL -;Un. Adm:(049794) E E SANTO  
 ANTONIO;De: 06/02/2023 a 10/03/2023  
 Substituído: (202775/14) LIEGE FONSECA BARROS

CONTRATO/SEDUC/19571/2023 DE: 03/03/2023  
 Processo Nº: 1000004148730  
 Contratado: (248405/18) LAURA MARIA ORTIZ FELTRIN,CPF:  
 771.703.692-49;Cargo/Função: (3506) CONTR.TEMP.FUNCAO PROF.  
 HABILITADO;Ref:B-001;CH: 08H  
 Hab.:LICENCIATURA PLENA EM GEOGRAFIA;Motivo:DEDICACAO  
 EXCLUSIVA (COORDENADOR PEDAGOGICO) -;Un. Adm:(009482) E E  
 PROF HELIODORO CAPISTRANO DA SILVA;De: 08/02/2023 a  
 20/12/2023  
 Substituído: (94790/12) JACKSANDRA DA SILVA LEITE

CONTRATO/SEDUC/19572/2023 DE: 03/03/2023  
 Processo Nº: 1000004146253  
 Contratado: (249086/26) KARLA KATHERINE NASCIMENTO  
 CALCANHOTO,CPF: 024.655.631-57;Cargo/Função: (3506) CONTR.  
 TEMP.FUNCAO PROF. HABILITADO;Ref:B-001;CH: 20H  
 Hab.:LICENCIATURA PLENA EM CIENCIAS  
 BIOLOGICAS;Motivo:DEDICACAO EXCLUSIVA (COORDENADOR  
 PEDAGOGICO) -;Un. Adm:(009938) E E PROF PACIANA TORRES DE  
 SANTANA;De: 01/02/2023 a 20/12/2023  
 Substituído: (60217/46) MARCIA CORREIA ALVES

CONTRATO/SEDUC/19573/2023 DE: 03/03/2023  
 Processo Nº: 1000004157270  
 Contratado: (249092/35) GEOVANIA FRANCA MOREIRA,CPF:  
 034.609.111-07;Cargo/Função: (3506) CONTR.TEMP.FUNCAO PROF.  
 HABILITADO;Ref:B-001;CH: 20H  
 Hab.:LICENCIATURA PLENA EM CIENCIAS  
 BIOLOGICAS;Motivo:DEDICACAO EXCLUSIVA (DIRETOR) -;Un.  
 Adm:(013889) E E DR ARNALDO ESTEVAO DE FIGUEIREDO;De:  
 14/02/2023 a 20/12/2023  
 Substituído: (242418/1) EDSON MARCOS DA SILVA

CONTRATO/SEDUC/19574/2023 DE: 03/03/2023  
 Processo Nº: 1000004168110  
 Contratado: (249430/12) IVAN DA SILVA MIRANDA, CPF: 034.055.701-07; Cargo/Função: (3506) CONTR.TEMP.FUNCAO PROF. HABILITADO; Ref: B-001; CH: 18H  
 Hab.: LICENCIATURA PLENA EM EDUCAÇÃO FÍSICA; Motivo: DESIGNACAO PARA OUTRA UNIDADE (ASSESSORIA/CEFAPRO/OUTRAS) -; Un. Adm: (061298) E E PROF NATALINO FERREIRA MENDES; De: 06/02/2023 a 20/12/2023  
 Substituído: (203563/5) CRISLER CRISTINA SOARES CARIOCA

CONTRATO/SEDUC/19575/2023 DE: 03/03/2023  
 Processo Nº: 1000004149283  
 Contratado: (249442/15) LINALVA MARAN OLIVEIRA, CPF: 526.850.209-34; Cargo/Função: (3506) CONTR.TEMP.FUNCAO PROF. HABILITADO; Ref: B-001; CH: 10H  
 Hab.: LICENCIATURA PLENA EM MATEMATICA; Motivo: LICENCA PARA TRATAMENTO DE INTERESSE PARTICULAR -; Un. Adm: (173347) E E ANTONIA MOURA MUNIZ; De: 01/02/2023 a 20/12/2023  
 Substituído: (290520/1) SAMIRA PERUZZO

CONTRATO/SEDUC/19576/2023 DE: 03/03/2023  
 Processo Nº: 1000004147396  
 Contratado: (249615/47) CLIVIA FERREIRA, CPF: 864.424.811-15; Cargo/Função: (3506) CONTR.TEMP.FUNCAO PROF. HABILITADO; Ref: B-001; CH: 10H  
 Hab.: LICENCIATURA PLENA EM LETRAS/PORTUGUES/ESPANHOL; Motivo: LICENCA PARA TRATAMENTO DE INTERESSE PARTICULAR -; Un. Adm: (009520) E E ANDRE AVELINO RIBEIRO; De: 06/02/2023 a 20/12/2023  
 Substituído: (290332/1) FRANCIELLEN MENDES PINTO NEVES

CONTRATO/SEDUC/19577/2023 DE: 03/03/2023  
 Processo Nº: 1000004147786  
 Contratado: (249726/23) TATIANE AMORIM DE FIGUEIREDO APRINIO, CPF: 034.065.731-69; Cargo/Função: (3506) CONTR.TEMP.FUNCAO PROF. HABILITADO; Ref: B-001; CH: 10H  
 Hab.: LICENCIATURA PLENA EM LETRAS/PORTUGUES/ESPANHOL; Motivo: DEDICACAO EXCLUSIVA (COORDENADOR PEDAGOGICO) -; Un. Adm: (010430) E E ALINA DO NASCIMENTO TOCANTINS; De: 01/02/2023 a 20/12/2023  
 Substituído: (227670/1) DANIELA BENITES BASTOS MORAIS

CONTRATO/SEDUC/19578/2023 DE: 03/03/2023  
 Processo Nº: 1000004148000  
 Contratado: (249830/18) FRANCIELY DA SILVA MARTINS, CPF: 022.116.241-03; Cargo/Função: (3506) CONTR.TEMP.FUNCAO PROF. HABILITADO; Ref: B-001; CH: 20H  
 Hab.: LICENCIATURA PLENA EM QUIMICA; Motivo: LICENCA PARA TRATAMENTO DE INTERESSE PARTICULAR -; Un. Adm: (012955) E E DR ITRYO CORREA; De: 06/02/2023 a 20/12/2023  
 Substituído: (286924/1) LUCAS FERREIRA GOMES

CONTRATO/SEDUC/19579/2023 DE: 03/03/2023  
 Processo Nº: 1000004142840  
 Contratado: (250070/22) JACKELINE ARAUJO DA SILVA, CPF: 031.197.761-81; Cargo/Função: (3506) CONTR.TEMP.FUNCAO PROF. HABILITADO; Ref: B-001; CH: 08H  
 Hab.: LICENCIATURA PLENA EM FILOSOFIA; Motivo: DEDICACAO EXCLUSIVA (COORDENADOR PEDAGOGICO) -; Un. Adm: (014761) E E EWALDO MEYER RODERJAN; De: 01/02/2023 a 20/12/2023  
 Substituído: (210390/6) CLEUZANE MIRANDA DE SOUZA CARVALHO

CONTRATO/SEDUC/19580/2023 DE: 03/03/2023  
 Processo Nº: 1000004167888  
 Contratado: (250523/29) OSMILTO MOREIRA SILVA, CPF: 017.955.981-82; Cargo/Função: (3506) CONTR.TEMP.FUNCAO PROF. HABILITADO; Ref: B-001; CH: 01H  
 Hab.: LICENCIATURA PLENA EM FILOSOFIA; Motivo: DEDICACAO EXCLUSIVA (COORDENADOR PEDAGOGICO) -; Un. Adm: (011355) E E MAL EURICO GASPAS DUTRA; De: 06/02/2023 a 20/12/2023  
 Substituído: (287166/1) HEBERT CHAVES ROCHA DE OLIVEIRA

CONTRATO/SEDUC/19581/2023 DE: 03/03/2023  
 Processo Nº: 1000004147212  
 Contratado: (250944/32) ALMIR SANTIAGO DE MELLO, CPF: 010.071.881-70; Cargo/Função: (3506) CONTR.TEMP.FUNCAO PROF. HABILITADO; Ref: B-001; CH: 06H  
 Hab.: LICENCIATURA PLENA EM HISTÓRIA; Motivo: DESIGNACAO PARA OUTRA UNIDADE (ASSESSORIA/CEFAPRO/OUTRAS) -; Un. Adm: (010901) E E SAGRADO CORACAO DE JESUS; De: 06/02/2023 a 20/12/2023  
 Substituído: (71361/12) MARCIA REGINA MATHIAS DOS GUIMARAES BRITO

CONTRATO/SEDUC/19582/2023 DE: 03/03/2023  
 Processo Nº: 1000004143321  
 Contratado: (251073/21) ILSON ROGERIO MACHADO, CPF: 027.273.861-17; Cargo/Função: (3506) CONTR.TEMP.FUNCAO PROF. HABILITADO; Ref: B-001; CH: 20H  
 Hab.: LICENCIATURA PLENA EM PEDAGOGIA; Motivo: DEDICACAO EXCLUSIVA (DIRETOR) -; Un. Adm: (015741) E E COM JOSE PEDRO DIAS; De: 01/02/2023 a 20/12/2023  
 Substituído: (256348/16) SIDINEI CONCEICAO CASTAO

CONTRATO/SEDUC/19583/2023 DE: 03/03/2023  
 Processo Nº: 1000004153868  
 Contratado: (251541/15) IZABEL OLIVEIRA GOMES RADI, CPF: 877.917.221-00; Cargo/Função: (3468) TECNICO ADMINISTRATIVO EDUCACIONAL; Ref: A-001; CH: 30H  
 Hab.: ENSINO MEDIO; Motivo: LICENCA PARA TRATAMENTO DE INTERESSE PARTICULAR -; Un. Adm: (117595) E E PE FIRMO PINTO DUARTE FILHO; De: 13/02/2023 a 20/12/2023  
 Substituído: (288010/1) RENATA ALVES DOS SANTOS

CONTRATO/SEDUC/19584/2023 DE: 03/03/2023  
 Processo Nº: 1000004149698  
 Contratado: (253254/13) MONICA PEREIRA DE OLIVEIRA, CPF: 006.322.341-48; Cargo/Função: (3506) CONTR.TEMP.FUNCAO PROF. HABILITADO; Ref: B-001; CH: 20H  
 Hab.: LICENCIATURA PLENA EM PEDAGOGIA; Motivo: DESIGNACAO PARA OUTRA UNIDADE (ASSESSORIA/CEFAPRO/OUTRAS) -; Un. Adm: (013340) E E NOSSA SENHORA DA GLORIA; De: 01/02/2023 a 20/12/2023  
 Substituído: (302652/1) IVONE BERENICE DOS SANTOS RAMOS

CONTRATO/SEDUC/19585/2023 DE: 03/03/2023  
 Processo Nº: 1000004134187  
 Contratado: (253294/15) ADRIANA GUIMARAES DE OLIVEIRA, CPF: 013.196.951-08; Cargo/Função: (3506) CONTR.TEMP.FUNCAO PROF. HABILITADO; Ref: B-001; CH: 20H  
 Hab.: LICENCIATURA PLENA EM PEDAGOGIA; Motivo: LICENCA PARA TRATAMENTO DE INTERESSE PARTICULAR -; Un. Adm: (148113) E E CREMILDA DE OLIVEIRA VIANA; De: 01/02/2023 a 14/06/2023  
 Substituído: (287296/1) HAYSSA DE CASSIA DOMINGUES

CONTRATO/SEDUC/19586/2023 DE: 03/03/2023  
 Processo Nº: 1000004144222  
 Contratado: (253462/17) LINDALVA FRANCISCA DE OLIVEIRA SILVA, CPF: 012.105.311-35; Cargo/Função: (3506) CONTR.TEMP.FUNCAO PROF. HABILITADO; Ref: B-001; CH: 02H  
 Hab.: LICENCIATURA PLENA EM MATEMATICA; Motivo: DEDICACAO EXCLUSIVA (COORDENADOR PEDAGOGICO) -; Un. Adm: (212490) E E DES INT DA ED BAS PROF MILTON MAR CURVO; De: 06/02/2023 a 14/02/2023  
 Substituído: (38272/29) ELSON DE MORAIS RODRIGUES

CONTRATO/SEDUC/19587/2023 DE: 03/03/2023  
 Processo Nº: 1000004162367  
 Contratado: (253462/18) LINDALVA FRANCISCA DE OLIVEIRA SILVA, CPF: 012.105.311-35; Cargo/Função: (3506) CONTR.TEMP.FUNCAO PROF. HABILITADO; Ref: B-001; CH: 02H  
 Hab.: LICENCIATURA PLENA EM MATEMATICA; Motivo: DEDICACAO EXCLUSIVA (DIRETOR) -; Un. Adm: (212490) E E DES INT DA ED BAS PROF MILTON MAR CURVO; De: 15/02/2023 a 20/12/2023  
 Substituído: (84766/37) EDILEUZA DA SILVA OLIVEIRA

CONTRATO/SEDUC/19588/2023 DE: 03/03/2023  
 Processo Nº: 1000004146890  
 Contratado: (253689/40) LUCIMAR DA SILVA PEREIRA, CPF: 022.744.021-83; Cargo/Função: (3506) CONTR.TEMP.FUNCAO PROF. HABILITADO; Ref: B-001; CH: 02H  
 Hab.: LICENCIATURA PLENA EM HISTÓRIA; Motivo: DEDICACAO EXCLUSIVA (COORDENADOR PEDAGOGICO) -; Un. Adm: (010448) E E SEN AZEREDO; De: 06/02/2023 a 20/12/2023  
 Substituído: (130220/10) DOUGLAS MENDONCA GARIN

CONTRATO/SEDUC/19589/2023 DE: 03/03/2023  
 Processo Nº: 1000004144317  
 Contratado: (253756/53) LEILA DA SILVA PIMENTA DOMBROSKI, CPF: 012.375.211-65; Cargo/Função: (3506) CONTR.TEMP.FUNCAO PROF. HABILITADO; Ref: B-001; CH: 09H  
 Hab.: LICENCIATURA PLENA EM LETRAS/PORTUGUES/INGLÊS; Motivo: LICENCA PARA TRATAMENTO DE SAUDE (EFETIVO) -; Un. Adm: (014575) E E DR ARTHUR ANTUNES MACIEL; De: 01/02/2023 a 17/02/2023  
 Substituído: (84067/4) SONIA MARIA BUDNIK CHINIKOSKI

CONTRATO/SEDUC/19590/2023 DE: 03/03/2023  
 Processo Nº: 1000004146981  
 Contratado: (254079/41) VINICIUS DE OLIVEIRA ARAUJO,CPF: 024.251.271-27;Cargo/Função: (3506) CONTR.TEMP.FUNCAO PROF. HABILITADO;Ref:B-001;CH: 20H  
 Hab.:LICENCIATURA PLENA EM EDUCAÇÃO FÍSICA;Motivo:DESIGNAÇÃO PARA OUTRA UNIDADE (ASSESSORIA/ CEFAPRO/OUTRAS) -;Un. Adm:(010855) E E SILVESTRE GOMES JARDIM;De: 01/02/2023 a 20/12/2023  
 Substituído: (121730/28) RAFAEL MARTINS BEZERRA COSTA

CONTRATO/SEDUC/19591/2023 DE: 03/03/2023  
 Processo Nº: 1000004140875  
 Contratado: (254211/29) JESSICA IRACI RODRIGUES RIBAS,CPF: 038.235.781-70;Cargo/Função: (3506) CONTR.TEMP.FUNCAO PROF. HABILITADO;Ref:B-001;CH: 07H  
 Hab.:LICENCIATURA PLENA EM LETRAS/PORTUGUES/ ESPANHOL;Motivo:DEDICACAO EXCLUSIVA (COORDENADOR PEDAGOGICO) -;Un. Adm:(212474) E E DES INT DA ED BAS BEN SANT DA SIL FREIRE;De: 01/02/2023 a 20/12/2023  
 Substituído: (202115/13) ADRIANA VOUGADO DE SOUZA

CONTRATO/SEDUC/19592/2023 DE: 03/03/2023  
 Processo Nº: 1000004144036  
 Contratado: (254221/22) SILMARA DENCATI SANTA ROSA,CPF: 948.444.371-00;Cargo/Função: (3506) CONTR.TEMP.FUNCAO PROF. HABILITADO;Ref:B-001;CH: 06H  
 Hab.:LICENCIATURA PLENA EM HISTÓRIA;Motivo:DEDICACAO EXCLUSIVA (COORDENADOR PEDAGOGICO) -;Un. Adm:(091448) E E PROF EDELI MANTOVANI;De: 01/02/2023 a 20/12/2023  
 Substituído: (279606/7) JULIANA DACYELLES SANTOS FIGUEIREDO

CONTRATO/SEDUC/19593/2023 DE: 03/03/2023  
 Processo Nº: 1000004147392  
 Contratado: (254355/35) LEIDIANE BRUNA DE FIGUEIREDO,CPF: 963.469.731-34;Cargo/Função: (3506) CONTR.TEMP.FUNCAO PROF. HABILITADO;Ref:B-001;CH: 16H  
 Hab.:LICENCIATURA PLENA EM EDUCAÇÃO FÍSICA;Motivo:CEDÊNCIA PARA OUTRO ÓRGÃO OU PODER - SEM ONUS -;Un. Adm:(010804) E E PIO MACHADO;De: 01/02/2023 a 20/12/2023  
 Substituído: (239110/1) ELVIS ANTUNES DA FONSECA SOARES

CONTRATO/SEDUC/19594/2023 DE: 03/03/2023  
 Processo Nº: 1000004137178  
 Contratado: (254378/14) DIEFERSON CORREA DONDONI,CPF: 023.884.501-01;Cargo/Função: (3506) CONTR.TEMP.FUNCAO PROF. HABILITADO;Ref:B-001;CH: 12H  
 Hab.:LICENCIATURA PLENA EM GEOGRAFIA;Motivo:LICENCA PARA TRATAMENTO DE INTERESSE PARTICULAR -;Un. Adm:(020516) E E DR MARIO DE CASTRO;De: 01/02/2023 a 20/12/2023  
 Substituído: (286199/1) DIOGENES DE OLIVEIRA LACERDA

CONTRATO/SEDUC/19595/2023 DE: 03/03/2023  
 Processo Nº: 1000004151927  
 Contratado: (254426/21) DAICY BENEDITA CORREA DE OLIVEIRA,CPF: 030.287.871-80;Cargo/Função: (3506) CONTR.TEMP.FUNCAO PROF. HABILITADO;Ref:B-001;CH: 08H  
 Hab.:LICENCIATURA PLENA EM GEOGRAFIA;Motivo:DESIGNAÇÃO/ REGIME DE COLABORAÇÃO (ESTADO/MUNICIPIO) -;Un. Adm:(009520) E E ANDRE AVELINO RIBEIRO;De: 10/02/2023 a 20/12/2023  
 Substituído: (70648/2) JONEIDE MARIA DE SOUZA

CONTRATO/SEDUC/19596/2023 DE: 03/03/2023  
 Processo Nº: 1000004165499  
 Contratado: (254588/25) UANDA CRISTINA AGUIAR GALVAO,CPF: 717.043.021-53;Cargo/Função: (3506) CONTR.TEMP.FUNCAO PROF. HABILITADO;Ref:B-001;CH: 02H  
 Hab.:LICENCIATURA PLENA EM HISTÓRIA;Motivo:DEDICACAO EXCLUSIVA (COORDENADOR PEDAGOGICO) -;Un. Adm:(011355) E E MAL EURICO GASPARD DUTRA;De: 06/02/2023 a 20/12/2023  
 Substituído: (121390/31) FLAVIA CUNHA LIMA

CONTRATO/SEDUC/19597/2023 DE: 03/03/2023  
 Processo Nº: 1000004147442  
 Contratado: (254631/41) FERNANDA CRISTINA VICENTE DE SOUZA,CPF: 722.602.541-87;Cargo/Função: (3506) CONTR.TEMP.FUNCAO PROF. HABILITADO;Ref:B-001;CH: 03H  
 Hab.:LICENCIATURA PLENA EM QUÍMICA;Motivo:DEDICACAO EXCLUSIVA (COORDENADOR PEDAGOGICO) -;Un. Adm:(060194) E E PROF MARIA DE LOURDES H MORAES;De: 01/02/2023 a 20/12/2023  
 Substituído: (61829/57) CLEUZA ALVES DE OLIVEIRA

CONTRATO/SEDUC/19598/2023 DE: 03/03/2023  
 Processo Nº: 1000004144243  
 Contratado: (254651/22) ANA PAULA ARAUJO DE ALBUQUERQUE,CPF: 785.035.821-04;Cargo/Função: (3468) TECNICO ADMINISTRATIVO EDUCACIONAL;Ref:A-001;CH: 30H  
 Hab.:ENSINO MEDIO;Motivo:DESIG/REG DE COLABORACAO (ENT FILANT/OUTRAS INST) -;Un. Adm:(010596) E E MIL D PEDRO II PRES MEDICI;De: 06/02/2023 a 20/12/2023  
 Substituído: (87287/1) ALESSANDRA DE SOUSA LIMA FONSECA

CONTRATO/SEDUC/19599/2023 DE: 03/03/2023  
 Processo Nº: 1000004151118  
 Contratado: (254660/55) ELISANGELA DO CARMO MOTA,CPF: 003.693.671-54;Cargo/Função: (3506) CONTR.TEMP.FUNCAO PROF. HABILITADO;Ref:B-001;CH: 20H  
 Hab.:LICENCIATURA PLENA EM LETRAS/PORTUGUES/ INGLÊS;Motivo:DEDICACAO EXCLUSIVA (COORDENADOR PEDAGOGICO) -;Un. Adm:(173347) E E ANTONIA MOURA MUNIZ;De: 01/02/2023 a 20/12/2023  
 Substituído: (106948/12) MERLISON GUARIENTI

CONTRATO/SEDUC/19600/2023 DE: 03/03/2023  
 Processo Nº: 1000004148278  
 Contratado: (254753/9) JULIA EMANUELLY DE OLIVEIRA,CPF: 036.608.981-12;Cargo/Função: (3506) CONTR.TEMP.FUNCAO PROF. HABILITADO;Ref:B-001;CH: 09H  
 Hab.:LICENCIATURA PLENA EM LETRAS/PORTUGUES/ INGLÊS;Motivo:DEDICACAO EXCLUSIVA (COORDENADOR PEDAGOGICO) -;Un. Adm:(011010) E E MARECHAL DUTRA;De: 06/02/2023 a 13/02/2023  
 Substituído: (76222/26) EDILEUSA NASCIMENTO JACYNTHO

CONTRATO/SEDUC/19601/2023 DE: 03/03/2023  
 Processo Nº: 1000004145624  
 Contratado: (254779/31) ROSELI APARECIDA CASTANHEIRA,CPF: 503.696.441-15;Cargo/Função: (3506) CONTR.TEMP.FUNCAO PROF. HABILITADO;Ref:B-001;CH: 20H  
 Hab.:LICENCIATURA PLENA EM GEOGRAFIA;Motivo:DEDICACAO EXCLUSIVA (COORDENADOR PEDAGOGICO) -;Un. Adm:(214590) E E MIL TIRADENTES 3 SGT PM JUSTINO P SANTOS;De: 01/02/2023 a 20/12/2023  
 Substituído: (227080/1) LARA REGINA NUNES DE OLIVEIRA

CONTRATO/SEDUC/19602/2023 DE: 03/03/2023  
 Processo Nº: 1000004147756  
 Contratado: (254794/27) VALDIRENE CAMARGO DE FIGUEREDO DO NASCIMENTO,CPF: 015.069.071-13;Cargo/Função: (3506) CONTR. TEMP.FUNCAO PROF. HABILITADO;Ref:B-001;CH: 20H  
 Hab.:LICENCIATURA PLENA EM LETRAS/PORTUGUES/ LITERATURAS;Motivo:DEDICACAO EXCLUSIVA (DIRETOR) / PEB -;Un. Adm:(016055) E E MADRE TARCILA;De: 06/02/2023 a 20/12/2023  
 Substituído: (123655/13) MARCIA SPIN FRANZOSI

CONTRATO/SEDUC/19603/2023 DE: 03/03/2023  
 Processo Nº: 1000004146881  
 Contratado: (254937/36) JOSE WILSON MOREIRA DE LANA,CPF: 993.225.791-53;Cargo/Função: (3506) CONTR.TEMP.FUNCAO PROF. HABILITADO;Ref:B-001;CH: 06H  
 Hab.:LICENCIATURA PLENA EM EDUCAÇÃO FÍSICA;Motivo:LICENCA PARA TRATAMENTO DE SAUDE (EFETIVO) -;Un. Adm:(038571) E E MONTEIRO LOBATO;De: 06/02/2023 a 16/02/2023  
 Substituído: (141428/1) TAIANA GISELE ZANON

CONTRATO/SEDUC/19604/2023 DE: 03/03/2023  
 Processo Nº: 1000004150863  
 Contratado: (255713/25) MAURO BORSATTO,CPF: 008.277.920-18;Cargo/Função: (3506) CONTR.TEMP.FUNCAO PROF. HABILITADO;Ref:B-001;CH: 12H  
 Hab.:LICENCIATURA PLENA EM CIENCIAS BIOLOGICAS;Motivo:DEDICACAO EXCLUSIVA (DIRETOR) -;Un. Adm:(183652) E E PROF MARIA SEBASTIANA DE SOUZA;De: 01/02/2023 a 20/12/2023  
 Substituído: (286813/1) LEONARDO ALISSON POMPERMAYER VERDERIO

CONTRATO/SEDUC/19605/2023 DE: 03/03/2023  
 Processo Nº: 1000004154742  
 Contratado: (255726/31) IZAIAS DA COSTA SANTANA,CPF: 529.810.452-53;Cargo/Função: (3506) CONTR.TEMP.FUNCAO PROF. HABILITADO;Ref:B-001;CH: 04H  
 Hab.:LICENCIATURA PLENA EM LETRAS/PORTUGUES/ INGLÊS;Motivo:DESIGNAÇÃO PARA FUNÇÃO/PROJETO -;Un. Adm:(104230) E E PROF ELIDIO MURCELLI FILHO;De: 01/02/2023 a 20/12/2023  
 Substituído: (285820/1) FRANCINEIA DA SILVA KAYBERS

CONTRATO/SEDUC/19606/2023 DE: 03/03/2023  
 Processo Nº: 1000004160103  
 Contratado: (255738/28) MARIA DA GUIA DE CAMPOS,CPF:  
 845.794.461-04;Cargo/Função: (3506) CONTR.TEMP.FUNCAO PROF.  
 HABILITADO;Ref:B-001;CH: 20H  
 Hab.:LICENCIATURA PLENA EM GEOGRAFIA;Motivo:LICENCA PARA  
 TRATAMENTO DE SAUDE (EFETIVO) -;Un. Adm:(076201) E E PROF  
 JOAO CRISOSTOMO DE FIGUEIREDO;De: 01/02/2023 a 24/03/2023  
 Substituído: (45162/2) JOAO MAURICIO LEITE BIANCHI

CONTRATO/SEDUC/19607/2023 DE: 03/03/2023  
 Processo Nº: 1000004154176  
 Contratado: (255959/9) NEIDE APARECIDA DA SILVA,CPF:  
 274.577.611-87;Cargo/Função: (3476) APOIO ADM. EDUCACIONAL-  
 ELEMENTAR;Ref:A-001;CH: 30H  
 Hab.:ENSINO FUNDAMENTAL COMPLETO;Motivo:FERIAS -;Un.  
 Adm:(009687) E E LEONIDAS ANTERO DE MATOS;De: 10/02/2023 a  
 03/03/2023  
 Substituído: (87201/1) CIRLEI MENDES LUCAS

CONTRATO/SEDUC/19608/2023 DE: 03/03/2023  
 Processo Nº: 1000004149415  
 Contratado: (256040/26) KELLY CRISTINE SILVA SOUZA,CPF:  
 845.592.171-49;Cargo/Função: (3506) CONTR.TEMP.FUNCAO PROF.  
 HABILITADO;Ref:B-001;CH: 15H  
 Hab.:LICENCIATURA PLENA EM MATEMATICA;Motivo:DEDICACAO  
 EXCLUSIVA (COORDENADOR PEDAGOGICO) -;Un. Adm:(011703) E E  
 PROF DEMETRIO COSTA PEREIRA;De: 01/02/2023 a 20/12/2023  
 Substituído: (66888/15) SILVANA DE OLIVEIRA ZAGO

CONTRATO/SEDUC/19609/2023 DE: 03/03/2023  
 Processo Nº: 1000004146307  
 Contratado: (256100/23) JOAO FERNANDO ALVES DE SANTANA,CPF:  
 427.675.041-53;Cargo/Função: (3506) CONTR.TEMP.FUNCAO PROF.  
 HABILITADO;Ref:B-001;CH: 20H  
 Hab.:LICENCIATURA PLENA EM LETRAS/PORTUGUES/  
 ESPANHOL;Motivo:DEDICACAO EXCLUSIVA (DIRETOR) -;Un.  
 Adm:(010456) E E FILOGONIO CORREA;De: 02/02/2023 a 20/12/2023  
 Substituído: (275377/14) ELIZALDE DE SOUSA AMORIM

CONTRATO/SEDUC/19610/2023 DE: 03/03/2023  
 Processo Nº: 1000004143020  
 Contratado: (256255/27) JULIANA FERREIRA DE ALMEIDA,CPF:  
 741.092.431-49;Cargo/Função: (3506) CONTR.TEMP.FUNCAO PROF.  
 HABILITADO;Ref:B-001;CH: 16H  
 Hab.:LICENCIATURA PLENA EM ARTES VISUAIS;Motivo:DEDICACAO  
 EXCLUSIVA (COORDENADOR PEDAGOGICO) / PEB -;Un.  
 Adm:(020516) E E DR MARIO DE CASTRO;De: 01/02/2023 a 20/12/2023  
 Substituído: (70439/17) SIMONAI DE CASTILHO LIRIO ANDRADE

CONTRATO/SEDUC/19611/2023 DE: 03/03/2023  
 Processo Nº: 1000004151179  
 Contratado: (256431/19) GENEFER ELECIANNE RAIZA DOS  
 SANTOS,CPF: 033.030.091-12;Cargo/Função: (3506) CONTR.TEMP.  
 FUNCAO PROF. HABILITADO;Ref:B-001;CH: 15H  
 Hab.:LICENCIATURA PLENA EM FISICA;Motivo:DESIGNAÇÃO PARA  
 FUNÇÃO/PROJETO -;Un. Adm:(011002) E E PINDORAMA;De:  
 06/02/2023 a 20/12/2023  
 Substituído: (288462/1) GABRIEL VICTOR MUNHOZ

CONTRATO/SEDUC/19612/2023 DE: 03/03/2023  
 Processo Nº: 1000004144376  
 Contratado: (256486/5) MICHELI CARVALHO BORGES,CPF:  
 031.374.081-05;Cargo/Função: (3506) CONTR.TEMP.FUNCAO PROF.  
 HABILITADO;Ref:B-001;CH: 20H  
 Hab.:LICENCIATURA PLENA EM PEDAGOGIA;Motivo:DEDICACAO  
 EXCLUSIVA (DIRETOR) -;Un. Adm:(015733) E E IARA MARIA MINOTTO  
 GOMES;De: 01/02/2023 a 20/12/2023  
 Substituído: (247083/14) ALEXANDRE DA SILVA COLINSQUE

CONTRATO/SEDUC/19613/2023 DE: 03/03/2023  
 Processo Nº: 1000004163035  
 Contratado: (256566/27) MARCIELY ACEOLINA DE PINHO SILVA,CPF:  
 028.940.361-83;Cargo/Função: (3506) CONTR.TEMP.FUNCAO PROF.  
 HABILITADO;Ref:B-001;CH: 03H  
 Hab.:LICENCIATURA PLENA EM MATEMATICA;Motivo:DESIGNAÇÃO/  
 REGIME DE COLABORAÇÃO (ESTADO/MUNICIPIO) -;Un. Adm:(010260)  
 E E SAO JOSE;De: 06/02/2023 a 20/12/2023  
 Substituído: (73381/35) FRANCISCO DE BURGO

CONTRATO/SEDUC/19614/2023 DE: 03/03/2023  
 Processo Nº: 1000004148186  
 Contratado: (256625/12) ODIR DE CAMPOS SILVA,CPF:  
 017.191.251-98;Cargo/Função: (3506) CONTR.TEMP.FUNCAO PROF.  
 HABILITADO;Ref:B-001;CH: 20H  
 Hab.:LICENCIATURA PLENA EM EDUCAÇÃO  
 FISICA;Motivo:DESIGNAÇÃO PARA FUNÇÃO/PROJETO -;Un.  
 Adm:(011630) E E DR LEÓPOLDO AMBRÓSIO FILHO;De: 06/02/2023 a  
 20/12/2023  
 Substituído: (287958/2) LEILANE ALVES DE LIMA

CONTRATO/SEDUC/19615/2023 DE: 03/03/2023  
 Processo Nº: 1000004141081  
 Contratado: (256919/14) ELIAS CLEYTON SIQUEIRA LIRA,CPF:  
 021.977.971-66;Cargo/Função: (3506) CONTR.TEMP.FUNCAO PROF.  
 HABILITADO;Ref:B-001;CH: 20H  
 Hab.:LICENCIATURA PLENA EM GEOGRAFIA;Motivo:DEDICACAO  
 EXCLUSIVA (COORDENADOR PEDAGOGICO) -;Un. Adm:(009474) E E  
 SOUZA BANDEIRA;De: 01/02/2023 a 20/12/2023  
 Substituído: (289568/1) LUCIANO DALL ALBA LOPES DE OLIVEIRA

CONTRATO/SEDUC/19616/2023 DE: 03/03/2023  
 Processo Nº: 1000004164560  
 Contratado: (257004/13) FABIANA MARTINS RAMOS,CPF:  
 022.579.621-09;Cargo/Função: (3506) CONTR.TEMP.FUNCAO PROF.  
 HABILITADO;Ref:B-001;CH: 30H  
 Hab.:LICENCIATURA PLENA EM PEDAGOGIA;Motivo:LICENCA PARA  
 TRATAMENTO DE INTERESSE PARTICULAR -;Un. Adm:(154695) E E  
 TARSILA DO AMARAL;De: 17/02/2023 a 20/12/2023  
 Substituído: (111888/12) MARIELLY DE OLIVEIRA BENEVIDES

CONTRATO/SEDUC/19617/2023 DE: 03/03/2023  
 Processo Nº: 1000004140969  
 Contratado: (257011/29) ISABEL CRISTINA RIBEIRO DOS  
 SANTOS,CPF: 828.264.551-68;Cargo/Função: (3506) CONTR.TEMP.  
 FUNCAO PROF. HABILITADO;Ref:B-001;CH: 20H  
 Hab.:LICENCIATURA PLENA EM CIENCIAS  
 BIOLÓGICAS;Motivo:DEDICACAO EXCLUSIVA (COORDENADOR  
 PEDAGOGICO) -;Un. Adm:(020516) E E DR MARIO DE CASTRO;De:  
 01/02/2023 a 20/12/2023  
 Substituído: (126398/5) ISAIAS STOFELL

CONTRATO/SEDUC/19618/2023 DE: 03/03/2023  
 Processo Nº: 1000004145802  
 Contratado: (257073/40) ALINE DANIELI DA SILVA GOMES,CPF:  
 024.673.191-56;Cargo/Função: (3506) CONTR.TEMP.FUNCAO PROF.  
 HABILITADO;Ref:B-001;CH: 20H  
 Hab.:LICENCIATURA PLENA EM HISTÓRIA;Motivo:LICENÇA PARA  
 QUALIFICAÇÃO PROFISSIONAL -;Un. Adm:(015237) E E MIGUEL  
 BARBOSA;De: 01/02/2023 a 16/05/2023  
 Substituído: (71602/11) ANGELA LUZIA MAGALHAES SILVA MELLO

CONTRATO/SEDUC/19619/2023 DE: 03/03/2023  
 Processo Nº: 1000004142808  
 Contratado: (257153/28) ANA MARIA GONCALVES DA SILVA,CPF:  
 869.415.341-68;Cargo/Função: (3506) CONTR.TEMP.FUNCAO PROF.  
 HABILITADO;Ref:B-001;CH: 17H  
 Hab.:LICENCIATURA PLENA EM HISTÓRIA;Motivo:DEDICACAO  
 EXCLUSIVA (DIRETOR) -;Un. Adm:(069205) E E PROF GERSON  
 CARLOS DA SILVA;De: 01/02/2023 a 20/12/2023  
 Substituído: (117167/16) MARCIA AURELIA HORTA GUEDES

CONTRATO/SEDUC/19620/2023 DE: 03/03/2023  
 Processo Nº: 1000004169894  
 Contratado: (258205/26) SEILA PAULA DE SOUZA,CPF:  
 536.287.481-00;Cargo/Função: (3506) CONTR.TEMP.FUNCAO PROF.  
 HABILITADO;Ref:B-001;CH: 20H  
 Hab.:LICENCIATURA PLENA EM HISTÓRIA;Motivo:DEDICACAO  
 EXCLUSIVA (COORDENADOR PEDAGOGICO) -;Un. Adm:(061298) E E  
 PROF NATALINO FERREIRA MENDES;De: 06/02/2023 a 20/12/2023  
 Substituído: (242642/1) MICHELLE APARECIDA DA SILVA GOMES

CONTRATO/SEDUC/19621/2023 DE: 03/03/2023  
 Processo Nº: 1000004142554  
 Contratado: (258352/28) GARDENIA DE CASTRO LIMA SILVA,CPF:  
 019.095.373-06;Cargo/Função: (3506) CONTR.TEMP.FUNCAO PROF.  
 HABILITADO;Ref:B-001;CH: 20H  
 Hab.:LICENCIATURA PLENA EM LETRAS/PORTUGUES/  
 LITERATURAS;Motivo:DEDICACAO EXCLUSIVA (COORDENADOR  
 PEDAGOGICO) -;Un. Adm:(049859) E E PROF ELIANE DIGIGOV  
 SANTANA;De: 01/02/2023 a 16/02/2023  
 Substituído: (69994/17) WALTER FERREIRA DA SILVA

CONTRATO/SEDUC/19622/2023 DE: 03/03/2023  
 Processo Nº: 1000004162831  
 Contratado: (258769/3) RODRIGO BARCELO DE AMORIM,CPF: 022.058.841-40;Cargo/Função: (3506) CONTR.TEMP.FUNCAO PROF. HABILITADO;Ref:B-001;CH: 20H  
 Hab.:LICENCIATURA PLENA EM LETRAS/ PORTUGUES;Motivo:LICENÇA PARA QUALIFICAÇÃO PROFISSIONAL -;Un. Adm:(009571) E E DR HELIO PALMA DE ARRUDA;De: 08/02/2023 a 03/10/2023  
 Substituído: (106701/9) GISELE MEIRE TITA NAZARIO DA SILVA

CONTRATO/SEDUC/19623/2023 DE: 03/03/2023  
 Processo Nº: 1000004150320  
 Contratado: (259996/4) NAIARA CRISTINA GONCALVES ROCHA PASSOS,CPF: 022.849.071-56;Cargo/Função: (3506) CONTR.TEMP.FUNCAO PROF. HABILITADO;Ref:B-001;CH: 06H  
 Hab.:LICENCIATURA PLENA EM ARTE;Motivo:DEDICACAO EXCLUSIVA (COORDENADOR PEDAGOGICO) -;Un. Adm:(009725) E E AGENOR FERREIRA LEAO;De: 06/02/2023 a 20/12/2023  
 Substituído: (211627/2) RONALDO MUNIZ DE MELO

CONTRATO/SEDUC/19624/2023 DE: 03/03/2023  
 Processo Nº: 1000004144488  
 Contratado: (260260/27) JUSCILEIDE CAMPOS ROCHA,CPF: 013.749.415-73;Cargo/Função: (3506) CONTR.TEMP.FUNCAO PROF. HABILITADO;Ref:B-001;CH: 02H  
 Hab.:LICENCIATURA PLENA EM HISTÓRIA;Motivo:DEDICACAO EXCLUSIVA (DIRETOR) -;Un. Adm:(016152) E E ALICE BARBOSA PACHECO;De: 01/02/2023 a 20/12/2023  
 Substituído: (140319/10) ANA PAULA DA CONCEICAO SAMPAIO BENTO

CONTRATO/SEDUC/19625/2023 DE: 03/03/2023  
 Processo Nº: 1000004154633  
 Contratado: (260309/53) CARMEM APARECIDA SILVA FERREIRA,CPF: 863.016.241-49;Cargo/Função: (3506) CONTR.TEMP.FUNCAO PROF. HABILITADO;Ref:B-001;CH: 01H  
 Hab.:LICENCIATURA PLENA EM GEOGRAFIA;Motivo:LICENÇA PARA QUALIFICAÇÃO PROFISSIONAL -;Un. Adm:(011282) E E HERONILDES ARAUJO;De: 01/02/2023 a 01/03/2023  
 Substituído: (290495/1) DEBORA CHRISTIE CARDOSO DE FARIA

CONTRATO/SEDUC/19626/2023 DE: 03/03/2023  
 Processo Nº: 1000004139997  
 Contratado: (260330/14) NATALIA SANTOS DE BRITO,CPF: 882.341.771-68;Cargo/Função: (3506) CONTR.TEMP.FUNCAO PROF. HABILITADO;Ref:B-001;CH: 20H  
 Hab.:LICENCIATURA PLENA EM MATEMATICA;Motivo:DEDICACAO EXCLUSIVA (COORDENADOR PEDAGOGICO) -;Un. Adm:(009482) E E PROF HELIODORO CAPISTRANO DA SILVA;De: 02/02/2023 a 20/12/2023  
 Substituído: (73522/6) ANA KARLA ROSSA

CONTRATO/SEDUC/19627/2023 DE: 03/03/2023  
 Processo Nº: 1000004148480  
 Contratado: (260784/23) ISADORA LIDIANE XAVIER,CPF: 077.856.059-71;Cargo/Função: (3506) CONTR.TEMP.FUNCAO PROF. HABILITADO;Ref:B-001;CH: 15H  
 Hab.:LICENCIATURA PLENA EM FILOSOFIA/ HISTORIA;Motivo:DEDICACAO EXCLUSIVA (COORDENADOR PEDAGOGICO) -;Un. Adm:(013404) E E DES MILTON ARMANDO POMPEU DE BARROS;De: 01/02/2023 a 20/12/2023  
 Substituído: (209847/34) FABIANO JOAQUIM DA COSTA

CONTRATO/SEDUC/19628/2023 DE: 03/03/2023  
 Processo Nº: 1000004137523  
 Contratado: (260869/32) GISELMA KAROLINE LEMES,CPF: 013.831.371-70;Cargo/Função: (3506) CONTR.TEMP.FUNCAO PROF. HABILITADO;Ref:B-001;CH: 10H  
 Hab.:LICENCIATURA PLENA EM FILOSOFIA;Motivo:LICENÇA PARA QUALIFICAÇÃO PROFISSIONAL -;Un. Adm:(009520) E E ANDRE AVELINO RIBEIRO;De: 01/02/2023 a 31/07/2023  
 Substituído: (140216/1) DOMINGOS SAVIO DUARTE MELO

CONTRATO/SEDUC/19629/2023 DE: 03/03/2023  
 Processo Nº: 1000004141474  
 Contratado: (260872/7) VILANY ANGELA DA SILVA,CPF: 453.222.521-34;Cargo/Função: (3506) CONTR.TEMP.FUNCAO PROF. HABILITADO;Ref:B-001;CH: 20H  
 Hab.:LICENCIATURA PLENA EM PEDAGOGIA;Motivo:DEDICACAO EXCLUSIVA (COORDENADOR PEDAGOGICO) -;Un. Adm:(009474) E E SOUZA BANDEIRA;De: 01/02/2023 a 20/12/2023  
 Substituído: (287360/1) FLAVIA ROBERTA VELASCO CAMPOS

CONTRATO/SEDUC/19630/2023 DE: 03/03/2023  
 Processo Nº: 1000004138284  
 Contratado: (261007/21) ROSELIA GONCALVES DE LIMA,CPF: 545.059.091-15;Cargo/Função: (3506) CONTR.TEMP.FUNCAO PROF. HABILITADO;Ref:B-001;CH: 20H  
 Hab.:LICENCIATURA PLENA EM MATEMATICA;Motivo:CEDÊNCIA PARA OUTRO ÓRGÃO OU PODER - SEM ONUS -;Un. Adm:(009938) E E PROF PACIANA TORRES DE SANTANA;De: 01/02/2023 a 20/12/2023  
 Substituído: (45642/3) OTAIR RODRIGUES RONDON FILHO

CONTRATO/SEDUC/19631/2023 DE: 03/03/2023  
 Processo Nº: 1000004145214  
 Contratado: (261008/15) ALESSANDRA APARECIDA JORGE DE SOUZA,CPF: 034.551.786-50;Cargo/Função: (3506) CONTR.TEMP.FUNCAO PROF. HABILITADO;Ref:B-001;CH: 20H  
 Hab.:LICENCIATURA PLENA EM CIENCIAS SOCIAIS;Motivo:LICENÇA PARA QUALIFICAÇÃO PROFISSIONAL -;Un. Adm:(009849) E E RAIMUNDO PINHEIRO DA SILVA;De: 06/02/2023 a 31/03/2023  
 Substituído: (220229/3) SIRLEI CLEUZA COSTIN

CONTRATO/SEDUC/19632/2023 DE: 03/03/2023  
 Processo Nº: 1000004141505  
 Contratado: (261386/31) MARCOS VALMIR WEBER JUNIOR,CPF: 017.725.661-36;Cargo/Função: (3506) CONTR.TEMP.FUNCAO PROF. HABILITADO;Ref:B-001;CH: 03H  
 Hab.:LICENCIATURA PLENA EM MATEMATICA;Motivo:FERIAS -;Un. Adm:(046442) E E TANCREDO DE ALMEIDA NEVES;De: 01/02/2023 a 02/03/2023  
 Substituído: (48998/24) JAIR LOURENCO DA SILVA

CONTRATO/SEDUC/19633/2023 DE: 03/03/2023  
 Processo Nº: 1000004149742  
 Contratado: (261518/12) TATIANE DE PAULA SOUZA,CPF: 043.371.161-25;Cargo/Função: (3506) CONTR.TEMP.FUNCAO PROF. HABILITADO;Ref:B-001;CH: 06H  
 Hab.:LICENCIATURA PLENA EM EDUCAÇÃO FISICA;Motivo:DEDICACAO EXCLUSIVA (COORDENADOR PEDAGOGICO) -;Un. Adm:(084336) E E PROF JOAO FLORENTINO SILVA NETO;De: 01/02/2023 a 20/12/2023  
 Substituído: (107791/18) CARLOS ALBERTO DE ALMEIDA QUINTANS

CONTRATO/SEDUC/19634/2023 DE: 03/03/2023  
 Processo Nº: 1000004156456  
 Contratado: (261544/21) LUCELIA SENA DORTA SOUSA,CPF: 039.302.521-71;Cargo/Função: (3506) CONTR.TEMP.FUNCAO PROF. HABILITADO;Ref:B-001;CH: 02H  
 Hab.:LICENCIATURA PLENA EM LETRAS/PORTUGUES/ INGLÊS;Motivo:DEDICACAO EXCLUSIVA (COORDENADOR PEDAGOGICO) -;Un. Adm:(014222) E E ELIAS BENTO;De: 01/02/2023 a 20/12/2023  
 Substituído: (254366/21) NAIARA RODRIGUES MOTA

CONTRATO/SEDUC/19635/2023 DE: 03/03/2023  
 Processo Nº: 1000004151593  
 Contratado: (261751/17) RENAN DE ASSIS SOUZA,CPF: 020.728.551-95;Cargo/Função: (3506) CONTR.TEMP.FUNCAO PROF. HABILITADO;Ref:B-001;CH: 20H  
 Hab.:LICENCIATURA PLENA EM HISTÓRIA;Motivo:DEDICACAO EXCLUSIVA (DIRETOR) -;Un. Adm:(045780) E E CRIANCA CIDADã;De: 01/02/2023 a 20/12/2023  
 Substituído: (201767/29) CATARINA DA SILVA

CONTRATO/SEDUC/19636/2023 DE: 03/03/2023  
 Processo Nº: 1000004147289  
 Contratado: (261759/39) JOSIANE BARRETO DA SILVA PETRONILO,CPF: 028.943.481-50;Cargo/Função: (3506) CONTR.TEMP.FUNCAO PROF. HABILITADO;Ref:B-001;CH: 10H  
 Hab.:LICENCIATURA PLENA EM CIENCIAS NATURAIS E MATEMATICA;Motivo:DEDICACAO EXCLUSIVA (DIRETOR) -;Un. Adm:(015032) E E MIN JOAO ALBERTO;De: 01/02/2023 a 20/12/2023  
 Substituído: (242556/1) ERICA KALINCA DE OLIVEIRA

CONTRATO/SEDUC/19637/2023 DE: 03/03/2023  
 Processo Nº: 1000004164490  
 Contratado: (262148/13) MILEIDY FRANCISCA LEITE DE SA COSTA,CPF: 016.624.271-31;Cargo/Função: (3476) APOIO ADM. EDUCACIONAL-ELEMENTAR;Ref:A-001;CH: 30H  
 Hab.:ENSINO FUNDAMENTAL COMPLETO;Motivo:LICENCA PARA TRATAMENTO DE INTERESSE PARTICULAR -;Un. Adm:(020516) E E DR MARIO DE CASTRO;De: 17/02/2023 a 02/11/2023  
 Substituído: (250409/1) SARA MARIANO DE LIMA

CONTRATO/SEDUC/19638/2023 DE: 03/03/2023  
 Processo Nº: 1000004147822  
 Contratado: (262390/47) MARCIA DA SILVA MORAIS, CPF: 935.531.531-72; Cargo/Função: (3506) CONTR.TEMP.FUNCAO PROF. HABILITADO; Ref: B-001; CH: 10H  
 Hab.: LICENCIATURA PLENA EM MATEMATICA; Motivo: DEDICACAO EXCLUSIVA (COORDENADOR PEDAGOGICO) -; Un. Adm: (009709) E E MARIANA LUIZA MOREIRA; De: 07/02/2023 a 20/12/2023  
 Substituído: (262899/5) MARCIO FABRICIO GOULARTE

CONTRATO/SEDUC/19639/2023 DE: 03/03/2023  
 Processo Nº: 1000004151468  
 Contratado: (262414/10) JOSE CARLOS ALVES BARCELOS, CPF: 240.302.441-49; Cargo/Função: (3506) CONTR.TEMP.FUNCAO PROF. HABILITADO; Ref: B-001; CH: 04H  
 Hab.: LICENCIATURA PLENA EM BIOLOGIA; Motivo: DEDICACAO EXCLUSIVA (COORDENADOR PEDAGOGICO) -; Un. Adm: (060194) E E PROF MARIA DE LOURDES H MORAES; De: 01/02/2023 a 20/12/2023  
 Substituído: (61829/57) CLEUZA ALVES DE OLIVEIRA

CONTRATO/SEDUC/19640/2023 DE: 03/03/2023  
 Processo Nº: 1000004148075  
 Contratado: (262496/40) MAGNA RODRIGUES SILVA MACEDO, CPF: 690.365.861-00; Cargo/Função: (3506) CONTR.TEMP.FUNCAO PROF. HABILITADO; Ref: B-001; CH: 05H  
 Hab.: LICENCIATURA PLENA EM LETRAS/ PORTUGUES; Motivo: DESIGNAÇÃO/REGIME DE COLABORAÇÃO (ESTADO/MUNICIPIO) -; Un. Adm: (011371) E E SEN FILINTO MULLER; De: 01/02/2023 a 20/12/2023  
 Substituído: (238739/1) PRICILA CABRAL COELHO MORAES

CONTRATO/SEDUC/19641/2023 DE: 03/03/2023  
 Processo Nº: 1000004135387  
 Contratado: (262601/21) SAMILA DE OLIVEIRA RAMOS PINTO, CPF: 031.887.041-00; Cargo/Função: (3506) CONTR.TEMP.FUNCAO PROF. HABILITADO; Ref: B-001; CH: 20H  
 Hab.: LICENCIATURA PLENA EM HISTÓRIA; Motivo: LICENÇA PARA QUALIFICAÇÃO PROFISSIONAL -; Un. Adm: (015253) E E LOURENCO PERUCHI; De: 01/02/2023 a 08/08/2023  
 Substituído: (126929/25) KATIA GOMES DA SILVA AMARO

CONTRATO/SEDUC/19642/2023 DE: 03/03/2023  
 Processo Nº: 1000004148047  
 Contratado: (262609/35) DANIELI DE PAULA SOUZA, CPF: 050.860.521-06; Cargo/Função: (3506) CONTR.TEMP.FUNCAO PROF. HABILITADO; Ref: B-001; CH: 21H  
 Hab.: LICENCIATURA PLENA EM LETRAS/PORTUGUES/ INGLÊS; Motivo: DESIGNAÇÃO PARA FUNÇÃO/PROJETO -; Un. Adm: (015253) E E LOURENCO PERUCHI; De: 01/02/2023 a 20/12/2023  
 Substituído: (130939/63) CRISTIANE HERNANDES PIVOTTI MILLER

CONTRATO/SEDUC/19643/2023 DE: 03/03/2023  
 Processo Nº: 1000004144024  
 Contratado: (262819/41) BRUNA FERREIRA PINTOR, CPF: 050.992.121-31; Cargo/Função: (3506) CONTR.TEMP.FUNCAO PROF. HABILITADO; Ref: B-001; CH: 14H  
 Hab.: LICENCIATURA PLENA EM BIOLOGIA; Motivo: LICENÇA PARA TRATAMENTO DE SAUDE (EFETIVO) -; Un. Adm: (015687) E E OSCAR SOARES; De: 01/02/2023 a 22/03/2023  
 Substituído: (86538/25) EDILEUSA LINO TERRA LIZIER

CONTRATO/SEDUC/19644/2023 DE: 03/03/2023  
 Processo Nº: 1000004153362  
 Contratado: (262888/17) SUZANA GARCIA DE FARIA, CPF: 037.548.771-94; Cargo/Função: (3506) CONTR.TEMP.FUNCAO PROF. HABILITADO; Ref: B-001; CH: 20H  
 Hab.: LICENCIATURA PLENA EM LETRAS/PORTUGUES/INGLES/ LITERATURAS; Motivo: DESIGNAÇÃO PARA OUTRA UNIDADE (ASSESSORIA/CEFAPRO/OUTRAS) -; Un. Adm: (011690) E E FREI AMBROSIO; De: 06/02/2023 a 20/12/2023  
 Substituído: (145166/12) ANA DE ARRUDA PINHEIRO

CONTRATO/SEDUC/19645/2023 DE: 03/03/2023  
 Processo Nº: 1000004161959  
 Contratado: (263088/28) THAISE CARDOSO XIMENES, CPF: 032.982.041-96; Cargo/Função: (3506) CONTR.TEMP.FUNCAO PROF. HABILITADO; Ref: B-001; CH: 20H  
 Hab.: LICENCIATURA PLENA EM LETRAS/PORTUGUES/ INGLÊS; Motivo: DESIGNAÇÃO PARA FUNÇÃO/PROJETO -; Un. Adm: (042587) E E PROF RAFAEL RUEDA; De: 01/02/2023 a 20/12/2023  
 Substituído: (239284/8) RAQUEL FERREIRA DE SOUZA

CONTRATO/SEDUC/19646/2023 DE: 03/03/2023  
 Processo Nº: 1000004147322  
 Contratado: (263142/53) SONIA REGINA OLIVEIRA DA SILVA, CPF: 017.954.021-13; Cargo/Função: (3506) CONTR.TEMP.FUNCAO PROF. HABILITADO; Ref: B-001; CH: 04H  
 Hab.: LICENCIATURA PLENA EM HISTÓRIA; Motivo: DESIGNAÇÃO PARA OUTRA UNIDADE (ASSESSORIA/CEFAPRO/OUTRAS) -; Un. Adm: (148113) E E CREMLDA DE OLIVEIRA VIANA; De: 01/02/2023 a 20/12/2023  
 Substituído: (117414/49) HARRIET MARQUES DE SOUZA

CONTRATO/SEDUC/19647/2023 DE: 03/03/2023  
 Processo Nº: 1000004143356  
 Contratado: (263149/32) ANDREIA PEREIRA DE SOUSA, CPF: 691.167.091-87; Cargo/Função: (3506) CONTR.TEMP.FUNCAO PROF. HABILITADO; Ref: B-001; CH: 02H  
 Hab.: LICENCIATURA PLENA EM LETRAS/ PORTUGUES; Motivo: DESIGNAÇÃO/REGIME DE COLABORAÇÃO (ESTADO/MUNICIPIO) -; Un. Adm: (011290) E E JOSE ANGELO DOS SANTOS; De: 01/02/2023 a 20/12/2023  
 Substituído: (41567/5) AMEDINA PEREIRA DA SILVA FILHA

CONTRATO/SEDUC/19648/2023 DE: 03/03/2023  
 Processo Nº: 1000004141080  
 Contratado: (263528/11) DENISE CRISTIANE DIAS FORNIELES, CPF: 052.856.999-67; Cargo/Função: (3506) CONTR.TEMP.FUNCAO PROF. HABILITADO; Ref: B-001; CH: 12H  
 Hab.: LICENCIATURA PLENA EM LETRAS/PORTUGUES/ESPAÑHOL/ LITERATURAS; Motivo: LICENÇA PARA QUALIFICAÇÃO PROFISSIONAL -; Un. Adm: (011070) E E DOMINGOS APARECIDO DOS SANTOS; De: 01/02/2023 a 20/12/2023  
 Substituído: (78389/30) MARIJANE DE OLIVEIRA SOARES

CONTRATO/SEDUC/19649/2023 DE: 03/03/2023  
 Processo Nº: 1000004142526  
 Contratado: (263547/11) PRISCILA LIMA DOS SANTOS, CPF: 025.927.191-80; Cargo/Função: (3506) CONTR.TEMP.FUNCAO PROF. HABILITADO; Ref: B-001; CH: 20H  
 Hab.: LICENCIATURA PLENA EM EDUCAÇÃO FISICA; Motivo: DESIG/ REG DE COLABORACAO (ENT FILANT/OUTRAS INST) -; Un. Adm: (009725) E E AGENOR FERREIRA LEAO; De: 01/02/2023 a 20/12/2023  
 Substituído: (87304/1) ANDREYA CRISTINE PEREIRA BAUERMANN

CONTRATO/SEDUC/19650/2023 DE: 03/03/2023  
 Processo Nº: 1000004132293  
 Contratado: (263674/15) ROSINELI CASSINI, CPF: 604.432.861-91; Cargo/Função: (3506) CONTR.TEMP.FUNCAO PROF. HABILITADO; Ref: B-001; CH: 17H  
 Hab.: LICENCIATURA PLENA EM LETRAS/PORTUGUES/ INGLÊS; Motivo: LICENÇA PARA TRATAMENTO DE INTERESSE PARTICULAR -; Un. Adm: (013250) E E ENIO PIPINO; De: 01/02/2023 a 20/12/2023  
 Substituído: (68684/7) ELEN ROSE DA SILVA ZAVITOSKI DEON

CONTRATO/SEDUC/19651/2023 DE: 03/03/2023  
 Processo Nº: 1000004139641  
 Contratado: (264273/15) BENEDITA DE SA OLIVEIRA, CPF: 524.149.149-04; Cargo/Função: (3506) CONTR.TEMP.FUNCAO PROF. HABILITADO; Ref: B-001; CH: 20H  
 Hab.: LICENCIATURA PLENA EM PEDAGOGIA; Motivo: DEDICACAO EXCLUSIVA (COORDENADOR PEDAGOGICO) -; Un. Adm: (173649) E E EDINA DALABETTA; De: 01/02/2023 a 20/12/2023  
 Substituído: (287910/1) VALDINEIA ANICETO DE SOUZA RODRIGUES

CONTRATO/SEDUC/19652/2023 DE: 03/03/2023  
 Processo Nº: 1000004149497  
 Contratado: (264504/22) VIVIANE DOS SANTOS LEANDRO, CPF: 047.773.721-89; Cargo/Função: (3506) CONTR.TEMP.FUNCAO PROF. HABILITADO; Ref: B-001; CH: 20H  
 Hab.: LICENCIATURA PLENA EM LETRAS/PORTUGUES/ INGLÊS; Motivo: DEDICACAO EXCLUSIVA (COORDENADOR PEDAGOGICO) -; Un. Adm: (016560) E E JOAO SATO; De: 01/02/2023 a 20/12/2023  
 Substituído: (108524/34) MARLENE DAS GRACAS DIAS

CONTRATO/SEDUC/19653/2023 DE: 03/03/2023  
 Processo Nº: 1000004151211  
 Contratado: (264545/6) LUCYCLAUDIA PEREIRA DA SILVA, CPF: 031.353.611-28; Cargo/Função: (3506) CONTR.TEMP.FUNCAO PROF. HABILITADO; Ref: B-001; CH: 03H  
 Hab.: LICENCIATURA PLENA EM ARTE; Motivo: DEDICACAO EXCLUSIVA (COORDENADOR PEDAGOGICO) -; Un. Adm: (013285) E E SAO VICENTE DE PAULA; De: 01/02/2023 a 20/12/2023  
 Substituído: (289753/1) LARISSA VALLE LINHARES

CONTRATO/SEDUC/19654/2023 DE: 03/03/2023  
 Processo Nº: 1000004164152  
 Contratado: (264817/39) VALDILEIA CORDEIRO ARAUJO FEITOSA, CPF: 023.404.851-42; Cargo/Função: (3506) CONTR.TEMP.FUNCAO PROF. HABILITADO; Ref: B-001; CH: 08H  
 Hab.: LICENCIATURA PLENA EM CIENCIAS BIOLOGICAS; Motivo: LICENCA PARA TRATAMENTO DE INTERESSE PARTICULAR -; Un. Adm: (014796) E E MARIA QUITERIA; De: 01/02/2023 a 20/12/2023  
 Substituído: (128724/6) RAQUEL SERRANO BALDISERA

CONTRATO/SEDUC/19655/2023 DE: 03/03/2023  
 Processo Nº: 1000004147578  
 Contratado: (26493/16) LINETH SILVA MULLER LEAL, CPF: 314.008.681-49; Cargo/Função: (3506) CONTR.TEMP.FUNCAO PROF. HABILITADO; Ref: B-001; CH: 20H  
 Hab.: LICENCIATURA PLENA EM GEOGRAFIA; Motivo: DESIGNACAO PARA OUTRA UNIDADE (ASSESSORIA/CEFAPRO/OUTRAS) -; Un. Adm: (009474) E E SOUZA BANDEIRA; De: 01/02/2023 a 20/12/2023  
 Substituído: (288118/1) SAMUEL MATIAZO

CONTRATO/SEDUC/19656/2023 DE: 03/03/2023  
 Processo Nº: 1000004150861  
 Contratado: (265607/20) MARILZA DA SILVA ALBUQUERQUE, CPF: 353.941.961-68; Cargo/Função: (3506) CONTR.TEMP.FUNCAO PROF. HABILITADO; Ref: A-001; CH: 20H  
 Hab.: MAGISTÉRIO; Motivo: LICENCA GESTANTE (SERVIDORA EFETIVA) -; Un. Adm: (012602) E E CIRO SIQUEIRA GONCALVES; De: 06/02/2023 a 07/04/2023  
 Substituído: (294608/2) MIRIA OLIVEIRA DE BARROS

CONTRATO/SEDUC/19657/2023 DE: 03/03/2023  
 Processo Nº: 1000004144945  
 Contratado: (265612/17) DELTON SILVA MORAIS, CPF: 506.632.321-04; Cargo/Função: (3506) CONTR.TEMP.FUNCAO PROF. HABILITADO; Ref: B-001; CH: 10H  
 Hab.: LICENCIATURA PLENA EM MATEMATICA; Motivo: DEDICACAO EXCLUSIVA (DIRETOR) -; Un. Adm: (010340) E E LICEU CUIABANO MARIA DE ARRUDA MULLER; De: 01/02/2023 a 20/12/2023  
 Substituído: (128346/21) LAYANE QUECADA SCHULTZ

CONTRATO/SEDUC/19658/2023 DE: 03/03/2023  
 Processo Nº: 1000004148114  
 Contratado: (265615/11) LIDIA GARCIA DE FARIA, CPF: 037.548.761-12; Cargo/Função: (3506) CONTR.TEMP.FUNCAO PROF. HABILITADO; Ref: B-001; CH: 11H  
 Hab.: LICENCIATURA PLENA EM LETRAS/PORTUGUES/INGLES/LITERATURAS; Motivo: DEDICACAO EXCLUSIVA (COORDENADOR PEDAGOGICO) -; Un. Adm: (061298) E E PROF NATALINO FERREIRA MENDES; De: 06/02/2023 a 20/12/2023  
 Substituído: (228024/1) EDRIANE ANDRADE DE SOUZA

CONTRATO/SEDUC/19659/2023 DE: 03/03/2023  
 Processo Nº: 1000004150654  
 Contratado: (265645/10) SIMONE CARVALHO MENDES, CPF: 036.120.931-26; Cargo/Função: (3506) CONTR.TEMP.FUNCAO PROF. HABILITADO; Ref: B-001; CH: 20H  
 Hab.: LICENCIATURA PLENA EM LETRAS/PORTUGUES; Motivo: DEDICACAO EXCLUSIVA (COORDENADOR PEDAGOGICO) -; Un. Adm: (212490) E E DES INT DA ED BAS PROF MILTON MAR CURVO; De: 06/02/2023 a 20/12/2023  
 Substituído: (140873/25) CLAUDINEIA MARINHO DAS FLORES

CONTRATO/SEDUC/19660/2023 DE: 03/03/2023  
 Processo Nº: 1000004166053  
 Contratado: (265820/6) FRANCIELE MORAES CARDOSO DOURADO ORMOND, CPF: 056.399.441-02; Cargo/Função: (3506) CONTR.TEMP.FUNCAO PROF. HABILITADO; Ref: B-001; CH: 02H  
 Hab.: LICENCIATURA PLENA EM EDUCACAO FISICA; Motivo: DEDICACAO EXCLUSIVA (DIRETOR) -; Un. Adm: (013943) E E GOV JOAO PONCE DE ARRUDA; De: 22/02/2023 a 22/02/2023  
 Substituído: (49468/4) CLEYDE ANDREOTTI

CONTRATO/SEDUC/19661/2023 DE: 03/03/2023  
 Processo Nº: 1000004172226  
 Contratado: (265976/25) MARIA IZABEL RODRIGUES, CPF: 020.788.041-77; Cargo/Função: (3506) CONTR.TEMP.FUNCAO PROF. HABILITADO; Ref: B-001; CH: 20H  
 Hab.: LICENCIATURA PLENA EM LETRAS/PORTUGUES/INGLÊS; Motivo: DESIGNACAO PARA OUTRA UNIDADE (ASSESSORIA/CEFAPRO/OUTRAS) -; Un. Adm: (011690) E E FREI AMBROSIO; De: 01/02/2023 a 20/12/2023  
 Substituído: (129686/25) ELAINE FERNANDA MARTINS MAMORE

CONTRATO/SEDUC/19662/2023 DE: 03/03/2023  
 Processo Nº: 1000004139556  
 Contratado: (265992/28) NEUZA MARIA GUIMARAES FRANCO CAMARGO, CPF: 030.674.749-96; Cargo/Função: (3506) CONTR.TEMP.FUNCAO PROF. HABILITADO; Ref: B-001; CH: 14H  
 Hab.: LICENCIATURA PLENA EM GEOGRAFIA; Motivo: DESIG/REG DE COLABORACAO (ENT FILANT/OUTRAS INST) -; Un. Adm: (038636) E E PROF MARIA ELZA FERREIRA INACIO; De: 01/02/2023 a 20/12/2023  
 Substituído: (65909/2) LAURENICE VILELA MACHADO

CONTRATO/SEDUC/19663/2023 DE: 03/03/2023  
 Processo Nº: 1000004140131  
 Contratado: (266081/12) ERIKA CRISTINA ALVES CARVALHO, CPF: 011.456.421-36; Cargo/Função: (3506) CONTR.TEMP.FUNCAO PROF. HABILITADO; Ref: B-001; CH: 20H  
 Hab.: LICENCIATURA PLENA EM LETRAS/PORTUGUES/LITERATURAS; Motivo: DESIGNACAO/REGIME DE COLABORACAO (ESTADO/MUNICIPIO) -; Un. Adm: (213462) E E MIL TIR CABO PM VANILSON SILVA CARVALHO; De: 01/02/2023 a 20/12/2023  
 Substituído: (65736/7) NEUCY SOUSA CARRIJO PIMENTEL

CONTRATO/SEDUC/19664/2023 DE: 03/03/2023  
 Processo Nº: 1000004133188  
 Contratado: (267789/2) LEANDRA APARECIDA SACHI GEZUALDO CALIXTO, CPF: 065.348.951-02; Cargo/Função: (3506) CONTR.TEMP.FUNCAO PROF. HABILITADO; Ref: B-001; CH: 20H  
 Hab.: LICENCIATURA PLENA EM PEDAGOGIA; Motivo: DESIG/REG DE COLABORACAO (ENT FILANT/OUTRAS INST) -; Un. Adm: (046442) E E TANCREDO DE ALMEIDA NEVES; De: 01/02/2023 a 20/12/2023  
 Substituído: (46557/9) ROSILDA DIAS SOARES

CONTRATO/SEDUC/19665/2023 DE: 03/03/2023  
 Processo Nº: 1000004147544  
 Contratado: (267906/24) JOSE LINO DOS SANTOS, CPF: 325.738.121-20; Cargo/Função: (3506) CONTR.TEMP.FUNCAO PROF. HABILITADO; Ref: B-001; CH: 20H  
 Hab.: LICENCIATURA PLENA EM FILOSOFIA; Motivo: DEDICACAO EXCLUSIVA (DIRETOR) -; Un. Adm: (011070) E E DOMINGOS APARECIDO DOS SANTOS; De: 06/02/2023 a 20/12/2023  
 Substituído: (36260/48) NELSON SANTOS NETO

CONTRATO/SEDUC/19666/2023 DE: 03/03/2023  
 Processo Nº: 1000004156467  
 Contratado: (268287/24) MARCOS ANTONIO BALDREZ DE SOUSA, CPF: 046.940.951-70; Cargo/Função: (3506) CONTR.TEMP.FUNCAO PROF. HABILITADO; Ref: B-001; CH: 06H  
 Hab.: LICENCIATURA PLENA EM EDUCACAO FISICA; Motivo: DEDICACAO EXCLUSIVA (COORDENADOR PEDAGOGICO) -; Un. Adm: (124044) E E PORTAL DA AMAZONIA; De: 10/02/2023 a 20/12/2023  
 Substituído: (92300/24) FERNANDO FRANCISCO DE SOUZA

CONTRATO/SEDUC/19667/2023 DE: 03/03/2023  
 Processo Nº: 1000004138952  
 Contratado: (268450/13) LUCIANA ALEXANDRE RIBEIRO RODRIGUES, CPF: 014.342.321-58; Cargo/Função: (3506) CONTR.TEMP.FUNCAO PROF. HABILITADO; Ref: B-001; CH: 10H  
 Hab.: LICENCIATURA PLENA EM LETRAS/PORTUGUES; Motivo: DESIGNACAO/REGIME DE COLABORACAO (ESTADO/MUNICIPIO) -; Un. Adm: (049794) E E SANTO ANTONIO; De: 01/02/2023 a 20/12/2023  
 Substituído: (63177/6) TEINA NASCIMENTO LOPES

CONTRATO/SEDUC/19668/2023 DE: 03/03/2023  
 Processo Nº: 1000004149696  
 Contratado: (268475/37) MARILENE SERAFIM DE SOUZA FEITOSA, CPF: 176.996.548-38; Cargo/Função: (3506) CONTR.TEMP.FUNCAO PROF. HABILITADO; Ref: B-001; CH: 07H  
 Hab.: LICENCIATURA PLENA EM HISTÓRIA; Motivo: DEDICACAO EXCLUSIVA (COORDENADOR PEDAGOGICO) -; Un. Adm: (014761) E E EWALDO MEYER RODERJAN; De: 01/02/2023 a 20/12/2023  
 Substituído: (210390/6) CLEUZANE MIRANDA DE SOUZA CARVALHO

CONTRATO/SEDUC/19669/2023 DE: 03/03/2023  
 Processo Nº: 1000004173017  
 Contratado: (268478/19) NATHALINE AMORIM DE OLIVEIRA, CPF: 044.117.711-52; Cargo/Função: (3506) CONTR.TEMP.FUNCAO PROF. HABILITADO; Ref: B-001; CH: 02H  
 Hab.: LICENCIATURA PLENA EM LETRAS/PORTUGUES/INGLÊS; Motivo: DESIGNACAO PARA FUNCAO/PROJETO -; Un. Adm: (011606) E E ONZE DE MARCO; De: 06/02/2023 a 20/12/2023  
 Substituído: (93001/24) ROSANGELA DA SILVA MUNIZ DOS SANTOS VIANA



CONTRATO/SEDUC/19670/2023 DE: 03/03/2023  
 Processo Nº: 1000004148920  
 Contratado: (268489/11) LUIS JUNIOR OLIVEIRA DE MORAES, CPF: 844.912.562-68; Cargo/Função: (3506) CONTR.TEMP.FUNCAO PROF. HABILITADO; Ref: B-001; CH: 05H  
 Hab.: LICENCIATURA PLENA EM CIENCIAS - MATEMATICA E FISICA; Motivo: DEDICACAO EXCLUSIVA (DIRETOR) -; Un. Adm: (016152) E E ALICE BARBOSA PACHECO; De: 01/02/2023 a 20/12/2023  
 Substituído: (140319/10) ANA PAULA DA CONCEICAO SAMPAIO BENTO

CONTRATO/SEDUC/19671/2023 DE: 03/03/2023  
 Processo Nº: 1000004150899  
 Contratado: (268510/16) FABIO AMOROSINO, CPF: 134.401.378-30; Cargo/Função: (3506) CONTR.TEMP.FUNCAO PROF. HABILITADO; Ref: B-001; CH: 20H  
 Hab.: LICENCIATURA PLENA EM CIENCIAS BIOLOGICAS; Motivo: FERIAS -; Un. Adm: (009814) E E PROF ANA MARIA DO COUTO; De: 06/02/2023 a 22/02/2023  
 Substituído: (233788/2) CEZER SCAPINI COUTINHO

CONTRATO/SEDUC/19672/2023 DE: 03/03/2023  
 Processo Nº: 1000004149493  
 Contratado: (268522/36) GIOVANI LINIQUER FERREIRA DA COSTA, CPF: 028.683.161-90; Cargo/Função: (3506) CONTR.TEMP.FUNCAO PROF. HABILITADO; Ref: B-001; CH: 22H  
 Hab.: LICENCIATURA PLENA EM EDUCACAO FISICA; Motivo: DESIGNACAO PARA FUNCAO/PROJETO -; Un. Adm: (016560) E E JOAO SATO; De: 01/02/2023 a 20/12/2023  
 Substituído: (228736/2) LIZIA KELLE DOS SANTOS ALMEIDA

CONTRATO/SEDUC/19673/2023 DE: 03/03/2023  
 Processo Nº: 1000004150792  
 Contratado: (269015/17) LUCIANO SEBASTIAO DA SILVA, CPF: 568.930.601-06; Cargo/Função: (3506) CONTR.TEMP.FUNCAO PROF. HABILITADO; Ref: B-001; CH: 13H  
 Hab.: LICENCIATURA PLENA EM HISTÓRIA; Motivo: DEDICACAO EXCLUSIVA (COORDENADOR PEDAGOGICO) -; Un. Adm: (012602) E E CIRO SIQUEIRA GONCALVES; De: 06/02/2023 a 20/12/2023  
 Substituído: (36002/1) HONORIO LUIZ DA SILVA NETO

CONTRATO/SEDUC/19674/2023 DE: 03/03/2023  
 Processo Nº: 1000004131859  
 Contratado: (269024/11) ADELMO CARLOS CIQUEIRA SILVA, CPF: 040.799.071-25; Cargo/Função: (3506) CONTR.TEMP.FUNCAO PROF. HABILITADO; Ref: B-001; CH: 10H  
 Hab.: LICENCIATURA PLENA EM QUIMICA; Motivo: PERMUTA (ESTADO/ESTADO) -; Un. Adm: (013730) E E PROF ALDA GAWLINSKI SCOPEL; De: 01/02/2023 a 20/12/2023  
 Substituído: (95033/24) CHEILA MARA FRANCESCATTO

CONTRATO/SEDUC/19675/2023 DE: 03/03/2023  
 Processo Nº: 1000004149789  
 Contratado: (269110/39) THAYNA GARCIA FERNANDES, CPF: 005.502.381-90; Cargo/Função: (3506) CONTR.TEMP.FUNCAO PROF. HABILITADO; Ref: B-001; CH: 06H  
 Hab.: LICENCIATURA PLENA EM CIENCIAS BIOLOGICAS; Motivo: DESIGNACAO PARA OUTRA UNIDADE (ASSESSORIA/CEFAPRO/OUTRAS) -; Un. Adm: (148113) E E CREMILDA DE OLIVEIRA VIANA; De: 01/02/2023 a 20/12/2023  
 Substituído: (96381/25) LUCIANA MARIA DA FONSECA

CONTRATO/SEDUC/19676/2023 DE: 03/03/2023  
 Processo Nº: 1000004133179  
 Contratado: (269341/12) NATALIA GIACOMINI DOS SANTOS COELHO, CPF: 063.175.061-40; Cargo/Função: (3506) CONTR.TEMP.FUNCAO PROF. HABILITADO; Ref: B-001; CH: 20H  
 Hab.: LICENCIATURA PLENA EM PEDAGOGIA; Motivo: LICENCA PARA TRATAMENTO DE SAUDE (EFETIVO) -; Un. Adm: (046442) E E TANCREDO DE ALMEIDA NEVES; De: 01/02/2023 a 22/05/2023  
 Substituído: (59983/15) ENIANDRA TEREZINHA LITTMANN

CONTRATO/SEDUC/19677/2023 DE: 03/03/2023  
 Processo Nº: 1000004167787  
 Contratado: (269343/16) NEURANEY ARAUJO PIRES, CPF: 420.480.791-72; Cargo/Função: (3506) CONTR.TEMP.FUNCAO PROF. HABILITADO; Ref: B-001; CH: 01H  
 Hab.: LICENCIATURA PLENA EM GEOGRAFIA; Motivo: DEDICACAO EXCLUSIVA (DIRETOR) -; Un. Adm: (010260) E E SAO JOSE; De: 06/02/2023 a 20/12/2023  
 Substituído: (290328/1) THIAGO OSSUCCI SANTELLO

CONTRATO/SEDUC/19678/2023 DE: 03/03/2023  
 Processo Nº: 1000004152673  
 Contratado: (269360/17) IVAN CARLOS DA CRUZ LEITAO, CPF: 002.374.951-20; Cargo/Função: (3506) CONTR.TEMP.FUNCAO PROF. HABILITADO; Ref: B-001; CH: 20H  
 Hab.: LICENCIATURA PLENA EM QUIMICA; Motivo: LICENCA PARA QUALIFICACAO PROFISSIONAL -; Un. Adm: (009547) E E PROF WELSON M DE OLIVEIRA; De: 09/02/2023 a 15/03/2023  
 Substituído: (121045/18) ERACI MARTINS DA FONSECA VALENTIM

CONTRATO/SEDUC/19679/2023 DE: 03/03/2023  
 Processo Nº: 1000004138269  
 Contratado: (269364/17) NATALIA FERREIRA DUQUE, CPF: 722.953.921-87; Cargo/Função: (3506) CONTR.TEMP.FUNCAO PROF. HABILITADO; Ref: B-001; CH: 08H  
 Hab.: LICENCIATURA PLENA EM CIENCIAS BIOLOGICAS; Motivo: LICENCA PARA QUALIFICACAO PROFISSIONAL -; Un. Adm: (009938) E E PROF PACIANA TORRES DE SANTANA; De: 01/02/2023 a 16/05/2023  
 Substituído: (241765/2) EDINALDA MILIORANZA GOMES

CONTRATO/SEDUC/19680/2023 DE: 03/03/2023  
 Processo Nº: 1000004151377  
 Contratado: (269391/9) EVANIRA DOS SANTOS, CPF: 487.872.481-15; Cargo/Função: (3506) CONTR.TEMP.FUNCAO PROF. HABILITADO; Ref: B-001; CH: 20H  
 Hab.: LICENCIATURA PLENA EM PEDAGOGIA; Motivo: LICENCA PARA TRATAMENTO DE SAUDE (EFETIVO) -; Un. Adm: (014796) E E MARIA QUITERIA; De: 01/02/2023 a 10/03/2023  
 Substituído: (46789/25) RENILDA SILVA PACHECO

CONTRATO/SEDUC/19681/2023 DE: 03/03/2023  
 Processo Nº: 1000004148352  
 Contratado: (269481/28) ELQUIANE GOMES DE MATOS, CPF: 051.005.451-00; Cargo/Função: (3506) CONTR.TEMP.FUNCAO PROF. HABILITADO; Ref: B-001; CH: 12H  
 Hab.: LICENCIATURA PLENA EM LETRAS/PORTUGUES/INGLÊS; Motivo: DESIGNACAO/REGIME DE COLABORACAO (ESTADO/MUNICIPIO) -; Un. Adm: (015261) E E 15 DE JUNHO; De: 06/02/2023 a 20/12/2023  
 Substituído: (58815/2) MARIA CRISTINA DANI

CONTRATO/SEDUC/19682/2023 DE: 03/03/2023  
 Processo Nº: 1000004142765  
 Contratado: (269557/7) LAIANE OLIVEIRA DA ROSA, CPF: 061.120.851-27; Cargo/Função: (3506) CONTR.TEMP.FUNCAO PROF. HABILITADO; Ref: B-001; CH: 20H  
 Hab.: LICENCIATURA PLENA EM PEDAGOGIA; Motivo: DEDICACAO EXCLUSIVA (DIRETOR) -; Un. Adm: (015709) E E LUIZA NUNES BEZERRA; De: 01/02/2023 a 20/12/2023  
 Substituído: (88851/20) NOEMI RODRIGUES DA CRUZ

CONTRATO/SEDUC/19683/2023 DE: 03/03/2023  
 Processo Nº: 1000004150565  
 Contratado: (269681/26) MARIA SEBASTIANA SALES LEITE, CPF: 693.541.381-87; Cargo/Função: (3506) CONTR.TEMP.FUNCAO PROF. HABILITADO; Ref: B-001; CH: 10H  
 Hab.: LICENCIATURA PLENA EM MATEMATICA; Motivo: DEDICACAO EXCLUSIVA (COORDENADOR PEDAGOGICO) -; Un. Adm: (044245) E E PROF AMELIA DE OLIVEIRA SILVA; De: 06/02/2023 a 20/12/2023  
 Substituído: (126295/11) ANGELICA MIRANDA MATOS

CONTRATO/SEDUC/19684/2023 DE: 03/03/2023  
 Processo Nº: 1000004169379  
 Contratado: (269687/12) NAJELA BATISTA DE OLIVEIRA, CPF: 030.924.341-61; Cargo/Função: (3506) CONTR.TEMP.FUNCAO PROF. HABILITADO; Ref: B-001; CH: 04H  
 Hab.: LICENCIATURA PLENA EM LETRAS/PORTUGUES/LITERATURAS; Motivo: DEDICACAO EXCLUSIVA (COORDENADOR PEDAGOGICO) -; Un. Adm: (012971) E E DEP OSCAR SOARES; De: 06/02/2023 a 20/12/2023  
 Substituído: (287976/1) RAYSSA GUIMARAES NAVES

CONTRATO/SEDUC/19685/2023 DE: 03/03/2023  
 Processo Nº: 1000004151189  
 Contratado: (270234/17) ELIZETE MARIA OLIVEIRA DA SILVA, CPF: 474.334.181-72; Cargo/Função: (3506) CONTR.TEMP.FUNCAO PROF. HABILITADO; Ref: B-001; CH: 20H  
 Hab.: LICENCIATURA PLENA EM LETRAS/PORTUGUES; Motivo: DESIGNACAO PARA FUNCAO/PROJETO -; Un. Adm: (011002) E E PINDORAMA; De: 06/02/2023 a 20/12/2023  
 Substituído: (286906/1) MARCOS VINICIUS CAETANO DA SILVA

CONTRATO/SEDUC/19686/2023 DE: 03/03/2023  
 Processo Nº: 1000004149401  
 Contratado: (270245/10) RAQUEL FIGUEIREDO DE OLIVEIRA SANTOS, CPF: 092.652.067-99; Cargo/Função: (3506) CONTR.TEMP.FUNCAO PROF. HABILITADO; Ref: B-001; CH: 01H  
 Hab.: LICENCIATURA PLENA EM LETRAS/PORTUGUES/LITERATURAS; Motivo: DEDICACAO EXCLUSIVA (COORDENADOR PEDAGOGICO) -; Un. Adm: (015067) E E JUSCELINO K OLIVEIRA; De: 01/02/2023 a 20/12/2023  
 Substituído: (73373/7) ZILMA MARIA SANTANA BORGES

CONTRATO/SEDUC/19687/2023 DE: 03/03/2023  
 Processo Nº: 1000004143645  
 Contratado: (270277/12) PAMELA PATRICIA DE QUEIROZ SILVA, CPF: 042.582.411-05; Cargo/Função: (3506) CONTR.TEMP.FUNCAO PROF. HABILITADO; Ref: B-001; CH: 10H  
 Hab.: LICENCIATURA PLENA EM QUIMICA; Motivo: LICENÇA MATERNIDADE -; Un. Adm: (011533) E E CEL JERONIMO GOMES SILVA; De: 01/02/2023 a 25/03/2023  
 Substituído: (140161/1) KELLY JAIME OLIVEIRA

CONTRATO/SEDUC/19688/2023 DE: 03/03/2023  
 Processo Nº: 1000004153864  
 Contratado: (270350/17) MARILENE PEREIRA ALVES, CPF: 910.936.191-04; Cargo/Função: (3506) CONTR.TEMP.FUNCAO PROF. HABILITADO; Ref: B-001; CH: 20H  
 Hab.: LICENCIATURA PLENA EM PEDAGOGIA; Motivo: LICENÇA PARA TRATAMENTO DE SAUDE (EFETIVO) -; Un. Adm: (013757) E E SEBASTIAO PATRICIO; De: 06/02/2023 a 22/02/2023  
 Substituído: (71400/10) MARIA DAS GRACAS DA ROCHA HONORIO

CONTRATO/SEDUC/19689/2023 DE: 03/03/2023  
 Processo Nº: 1000004148182  
 Contratado: (270362/54) ELIZABETH DA SILVA, CPF: 719.516.011-49; Cargo/Função: (3506) CONTR.TEMP.FUNCAO PROF. HABILITADO; Ref: B-001; CH: 11H  
 Hab.: LICENCIATURA PLENA EM LETRAS/PORTUGUES/LITERATURAS; Motivo: DEDICACAO EXCLUSIVA (COORDENADOR PEDAGOGICO) -; Un. Adm: (016624) E E NOSSA SENHORA DE FATIMA; De: 01/02/2023 a 20/12/2023  
 Substituído: (113345/8) AULENI DIAS FREITAS DE MORAES

CONTRATO/SEDUC/19690/2023 DE: 03/03/2023  
 Processo Nº: 1000004147166  
 Contratado: (270424/16) EVERTON LUIS AREVALO RODRIGUES, CPF: 024.005.591-80; Cargo/Função: (3506) CONTR.TEMP.FUNCAO PROF. HABILITADO; Ref: B-001; CH: 20H  
 Hab.: LICENCIATURA PLENA EM GEOGRAFIA; Motivo: LICENÇA PREMIO - GOZO -; Un. Adm: (009806) E E HISTORIADOR RUBENS DE MENDONCA; De: 06/02/2023 a 06/05/2023  
 Substituído: (24782/2) ERCY DE ARRUDA

CONTRATO/SEDUC/19691/2023 DE: 03/03/2023  
 Processo Nº: 1000004139890  
 Contratado: (270531/29) CLEONICE APARECIDA DE OLIVEIRA, CPF: 580.775.291-00; Cargo/Função: (3506) CONTR.TEMP.FUNCAO PROF. HABILITADO; Ref: B-001; CH: 06H  
 Hab.: LICENCIATURA PLENA EM GEOGRAFIA; Motivo: DEDICACAO EXCLUSIVA (DIRETOR) -; Un. Adm: (013374) E E MANOEL SOARES CAMPOS; De: 01/02/2023 a 20/12/2023  
 Substituído: (134223/4) ELIAS MASSUIA DA SILVA

CONTRATO/SEDUC/19692/2023 DE: 03/03/2023  
 Processo Nº: 1000004142416  
 Contratado: (270801/49) ADRIANA ALVES LECIE, CPF: 034.556.761-70; Cargo/Função: (3506) CONTR.TEMP.FUNCAO PROF. HABILITADO; Ref: B-001; CH: 06H  
 Hab.: LICENCIATURA PLENA EM CIENCIAS BIOLOGICAS; Motivo: DEDICACAO EXCLUSIVA (COORDENADOR PEDAGOGICO) -; Un. Adm: (014575) E E DR ARTHUR ANTUNES MACIEL; De: 03/02/2023 a 20/12/2023  
 Substituído: (289597/1) ROJANIA QUEIROZ CORCI

CONTRATO/SEDUC/19693/2023 DE: 03/03/2023  
 Processo Nº: 1000004145013  
 Contratado: (270871/41) BEATRIZ RODRIGUES DE SOUZA, CPF: 049.889.111-95; Cargo/Função: (3506) CONTR.TEMP.FUNCAO PROF. HABILITADO; Ref: B-001; CH: 10H  
 Hab.: LICENCIATURA PLENA EM EDUCAÇÃO FISICA; Motivo: DEDICACAO EXCLUSIVA (DIRETOR) -; Un. Adm: (013730) E E PROF ALDA GAWLINSKI SCOPEL; De: 01/02/2023 a 20/12/2023  
 Substituído: (214668/9) ELESSANDRO SALUSTIANO

CONTRATO/SEDUC/19694/2023 DE: 03/03/2023  
 Processo Nº: 1000004142761  
 Contratado: (270997/4) ANTONIA DE PADUA SILVA MARINHO BATISTA, CPF: 344.876.893-68; Cargo/Função: (3506) CONTR.TEMP.FUNCAO PROF. HABILITADO; Ref: B-001; CH: 05H  
 Hab.: LICENCIATURA PLENA EM CIENCIAS BIOLOGICAS; Motivo: LICENÇA PARA TRATAMENTO DE INTERESSE PARTICULAR -; Un. Adm: (021717) E E 19 DE MAIO; De: 03/02/2023 a 28/02/2023  
 Substituído: (128243/17) TIAGO RAMOS PEREIRA

CONTRATO/SEDUC/19695/2023 DE: 03/03/2023  
 Processo Nº: 1000004147785  
 Contratado: (271132/23) MARIA HELENA MARQUES, CPF: 035.221.518-60; Cargo/Função: (3506) CONTR.TEMP.FUNCAO PROF. HABILITADO; Ref: B-001; CH: 20H  
 Hab.: LICENCIATURA PLENA EM LETRAS/PORTUGUES; Motivo: DEDICACAO EXCLUSIVA (DIRETOR) / PEB -; Un. Adm: (016055) E E MADRE TARCILA; De: 06/02/2023 a 20/12/2023  
 Substituído: (123655/14) MARCIA SPIN FRANZOSI

CONTRATO/SEDUC/19696/2023 DE: 03/03/2023  
 Processo Nº: 1000004148333  
 Contratado: (271197/29) CRISLAINE GONCALVES LIMA DOS SANTOS, CPF: 036.077.081-93; Cargo/Função: (3506) CONTR.TEMP.FUNCAO PROF. HABILITADO; Ref: B-001; CH: 20H  
 Hab.: LICENCIATURA PLENA EM CIENCIAS BIOLOGICAS; Motivo: LICENÇA PARA QUALIFICAÇÃO PROFISSIONAL -; Un. Adm: (158399) E E CLEUFA HUBNER; De: 01/02/2023 a 01/03/2023  
 Substituído: (211391/10) ADRIELI APARECIDA RODRIGUES

CONTRATO/SEDUC/19697/2023 DE: 03/03/2023  
 Processo Nº: 1000004151743  
 Contratado: (271327/11) PATRICIA LUIZA DA SILVA, CPF: 046.683.411-00; Cargo/Função: (3506) CONTR.TEMP.FUNCAO PROF. HABILITADO; Ref: B-001; CH: 12H  
 Hab.: LICENCIATURA PLENA EM GEOGRAFIA; Motivo: DEDICACAO EXCLUSIVA (COORDENADOR PEDAGOGICO) -; Un. Adm: (015733) E E IARA MARIA MINOTTO GOMES; De: 01/02/2023 a 20/12/2023  
 Substituído: (120934/11) VILSON PEREIRA

CONTRATO/SEDUC/19698/2023 DE: 03/03/2023  
 Processo Nº: 1000004140985  
 Contratado: (271349/9) MARCIA REGINA CORREA PADOVAN, CPF: 000.569.681-08; Cargo/Função: (3506) CONTR.TEMP.FUNCAO PROF. HABILITADO; Ref: B-001; CH: 08H  
 Hab.: LICENCIATURA PLENA EM EDUCAÇÃO FISICA; Motivo: DEDICACAO EXCLUSIVA (DIRETOR) -; Un. Adm: (212474) E E DES INT DA ED BAS BEN SANT DA SIL FREIRE; De: 01/02/2023 a 20/12/2023  
 Substituído: (236748/2) MARCIO PEREIRA DA SILVA

CONTRATO/SEDUC/19699/2023 DE: 03/03/2023  
 Processo Nº: 1000004144342  
 Contratado: (271421/10) FRANCIS JUNIOR ARAUJO LOPES, CPF: 022.102.761-01; Cargo/Função: (3506) CONTR.TEMP.FUNCAO PROF. HABILITADO; Ref: B-001; CH: 18H  
 Hab.: LICENCIATURA PLENA EM CIENCIAS BIOLOGICAS; Motivo: DEDICACAO EXCLUSIVA (COORDENADOR PEDAGOGICO) -; Un. Adm: (046442) E E TANCREDO DE ALMEIDA NEVES; De: 01/02/2023 a 20/12/2023  
 Substituído: (209490/3) ROSANGELA DIAS SOARES ANANIAS

CONTRATO/SEDUC/19700/2023 DE: 03/03/2023  
 Processo Nº: 1000004146639  
 Contratado: (271656/2) ROSINEIA PEREIRA DE SOUZA BOHNENBERGER, CPF: 042.608.111-00; Cargo/Função: (3506) CONTR.TEMP.FUNCAO PROF. HABILITADO; Ref: B-001; CH: 20H  
 Hab.: LICENCIATURA PLENA EM PEDAGOGIA; Motivo: DEDICACAO EXCLUSIVA (COORDENADOR PEDAGOGICO) -; Un. Adm: (173347) E E ANTONIA MOURA MUNIZ; De: 01/02/2023 a 20/12/2023  
 Substituído: (53786/10) RAQUEL BERNARDI FERREIRA

CONTRATO/SEDUC/19701/2023 DE: 03/03/2023  
 Processo Nº: 1000004149146  
 Contratado: (271671/26) NILMA CRISTINA BASTOS DE OLIVEIRA, CPF: 773.735.961-34; Cargo/Função: (3506) CONTR.TEMP.FUNCAO PROF. HABILITADO; Ref: B-001; CH: 02H  
 Hab.: LICENCIATURA PLENA EM CIENCIAS BIOLOGICAS; Motivo: DEDICACAO EXCLUSIVA (COORDENADOR PEDAGOGICO) -; Un. Adm: (173355) E E BOA ESPERANCA; De: 01/02/2023 a 20/12/2023  
 Substituído: (231936/12) PRISCILA COSTA DE PAULA

CONTRATO/SEDUC/19702/2023 DE: 03/03/2023  
 Processo Nº: 1000004150034  
 Contratado: (272133/27) TARCILA CORTEZ BAZAN, CPF: 013.975.611-65; Cargo/Função: (3506) CONTR.TEMP.FUNCAO PROF. HABILITADO; Ref: B-001; CH: 20H  
 Hab.: LICENCIATURA PLENA EM LETRAS/PORTUGUES/ INGLÊS; Motivo: LICENÇA PARA TRATAMENTO DE INTERESSE PARTICULAR -; Un. Adm: (084336) E E PROF JOAO FLORENTINO SILVA NETO; De: 03/02/2023 a 20/12/2023  
 Substituído: (87854/6) NEANDERSON CEZAR LOPES

CONTRATO/SEDUC/19703/2023 DE: 03/03/2023  
 Processo Nº: 1000004156387  
 Contratado: (272173/15) DIANA CRISTINA DA SILVA URT, CPF: 617.057.641-34; Cargo/Função: (3506) CONTR.TEMP.FUNCAO PROF. HABILITADO; Ref: B-001; CH: 04H  
 Hab.: LICENCIATURA PLENA EM EDUCAÇÃO ARTÍSTICA; Motivo: DESIGNAÇÃO/REGIME DE COLABORAÇÃO (ESTADO/MUNICÍPIO) -; Un. Adm: (010693) E M TIRADENTES CONV ; De: 06/02/2023 a 20/12/2023  
 Substituído: (89181/7) ELIANE DE CASTILHO LIRIO

CONTRATO/SEDUC/19704/2023 DE: 03/03/2023  
 Processo Nº: 1000004143684  
 Contratado: (272535/9) RENAN MOREIRA COSTA AVILA, CPF: 045.829.461-60; Cargo/Função: (3506) CONTR.TEMP.FUNCAO PROF. HABILITADO; Ref: B-001; CH: 20H  
 Hab.: LICENCIATURA PLENA EM FISICA; Motivo: DEDICACAO EXCLUSIVA (COORDENADOR PEDAGOGICO) -; Un. Adm: (010588) E E PROF ULISSES CUIABANO; De: 01/02/2023 a 20/12/2023  
 Substituído: (93334/34) LUCIANA VITAL DANTAS SOUSA

CONTRATO/SEDUC/19705/2023 DE: 03/03/2023  
 Processo Nº: 1000004147354  
 Contratado: (272615/27) ELIANE ALVES CAMPOS, CPF: 996.538.261-15; Cargo/Função: (3506) CONTR.TEMP.FUNCAO PROF. HABILITADO; Ref: B-001; CH: 20H  
 Hab.: LICENCIATURA PLENA EM MATEMATICA; Motivo: DESIGNAÇÃO PARA FUNÇÃO/PROJETO -; Un. Adm: (158658) E E DAURY RIVA; De: 01/02/2023 a 20/12/2023  
 Substituído: (59616/39) FLAVIO FERREIRA DE LIMA

CONTRATO/SEDUC/19706/2023 DE: 03/03/2023  
 Processo Nº: 1000004145614  
 Contratado: (272626/11) JULIANA MARIA DA SILVA SOUZA, CPF: 012.235.601-20; Cargo/Função: (3506) CONTR.TEMP.FUNCAO PROF. HABILITADO; Ref: B-001; CH: 20H  
 Hab.: LICENCIATURA PLENA EM PEDAGOGIA; Motivo: DEDICACAO EXCLUSIVA (DIRETOR) -; Un. Adm: (015377) E E NILCE MARIA MAGALHAES; De: 06/02/2023 a 20/12/2023  
 Substituído: (234889/6) NEIRE NUNES DE ALMEIDA DYSARZ

CONTRATO/SEDUC/19707/2023 DE: 03/03/2023  
 Processo Nº: 1000004151219  
 Contratado: (272627/54) TATIANA ZUCHETTO, CPF: 024.344.121-57; Cargo/Função: (3506) CONTR.TEMP.FUNCAO PROF. HABILITADO; Ref: B-001; CH: 04H  
 Hab.: LICENCIATURA PLENA EM GEOGRAFIA; Motivo: DESIGNACAO PARA OUTRA UNIDADE (ASSESSORIA/CEFAPRO/OUTRAS) -; Un. Adm: (015059) E E MIL TIR CB PM DANNER M BARBOSA; De: 06/02/2023 a 20/12/2023  
 Substituído: (288907/1) CARLOS ALESSANDRO DOS REIS

CONTRATO/SEDUC/19708/2023 DE: 03/03/2023  
 Processo Nº: 1000004165484  
 Contratado: (272661/36) ALEXANDRO MOREIRA GOMES, CPF: 697.581.071-00; Cargo/Função: (3506) CONTR.TEMP.FUNCAO PROF. HABILITADO; Ref: B-001; CH: 20H  
 Hab.: LICENCIATURA PLENA EM GEOGRAFIA; Motivo: DEDICACAO EXCLUSIVA (COORDENADOR PEDAGOGICO) -; Un. Adm: (015130) E E 31 DE MARCO; De: 13/02/2023 a 20/12/2023  
 Substituído: (223958/3) JULIANA SOARES DE PAULA

CONTRATO/SEDUC/19709/2023 DE: 03/03/2023  
 Processo Nº: 1000004153608  
 Contratado: (273374/12) MARGARETE RABELO DA SILVA, CPF: 012.537.951-00; Cargo/Função: (3476) APOIO ADM. EDUCACIONAL-ELEMENTAR; Ref: A-001; CH: 30H  
 Hab.: ENSINO FUNDAMENTAL COMPLETO; Motivo: LICENÇA PARA TRATAMENTO DE SAUDE (EFETIVO) -; Un. Adm: (015806) E E JOSE ALVES BEZERRA; De: 01/02/2023 a 10/03/2023  
 Substituído: (287510/1) SWELEN CRISTINA DE FREITAS COSTA LIMA

CONTRATO/SEDUC/19710/2023 DE: 03/03/2023  
 Processo Nº: 1000004146338  
 Contratado: (273859/18) OLIKHVER OLIVEIRA DIAS, CPF: 137.865.327-02; Cargo/Função: (3506) CONTR.TEMP.FUNCAO PROF. HABILITADO; Ref: B-001; CH: 11H  
 Hab.: LICENCIATURA PLENA EM FISICA; Motivo: DEDICACAO EXCLUSIVA (COORDENADOR PEDAGOGICO) / PEB -; Un. Adm: (212490) E E DES INT DA ED BAS PROF MILTON MAR CURVO; De: 01/02/2023 a 20/12/2023  
 Substituído: (40340/11) EVERALDO MATEUS DA SILVA

CONTRATO/SEDUC/19711/2023 DE: 03/03/2023  
 Processo Nº: 1000004137829  
 Contratado: (274022/5) LIDIANE CRISTINA DA SILVA GALVAO, CPF: 045.548.571-23; Cargo/Função: (3506) CONTR.TEMP.FUNCAO PROF. HABILITADO; Ref: B-001; CH: 20H  
 Hab.: LICENCIATURA PLENA EM PEDAGOGIA; Motivo: DESIGNAÇÃO/ REGIME DE COLABORAÇÃO (ESTADO/MUNICÍPIO) -; Un. Adm: (124060) E E PROF MARIA HERMINIA ALVES; De: 01/02/2023 a 20/12/2023  
 Substituído: (24773/1) CARLOS KLAUS

CONTRATO/SEDUC/19712/2023 DE: 03/03/2023  
 Processo Nº: 1000004142712  
 Contratado: (274438/7) KATHIELLE PEREIRA RODRIGUES, CPF: 009.475.651-16; Cargo/Função: (3506) CONTR.TEMP.FUNCAO PROF. HABILITADO; Ref: B-001; CH: 20H  
 Hab.: LICENCIATURA PLENA EM PEDAGOGIA; Motivo: DEDICACAO EXCLUSIVA (COORDENADOR PEDAGOGICO) -; Un. Adm: (157252) E E LEDY ANITA BRESCANCIN; De: 01/02/2023 a 20/12/2023  
 Substituído: (271658/11) JOELMA PIRES DOS REIS

CONTRATO/SEDUC/19713/2023 DE: 03/03/2023  
 Processo Nº: 1000004142022  
 Contratado: (274593/13) FABIO JUNIOR DOS SANTOS, CPF: 003.808.561-58; Cargo/Função: (3506) CONTR.TEMP.FUNCAO PROF. HABILITADO; Ref: B-001; CH: 04H  
 Hab.: LICENCIATURA PLENA EM EDUCAÇÃO FISICA; Motivo: DESIG/ REG DE COLABORACAO (ENT FILANT/OUTRAS INST) -; Un. Adm: (038636) E E PROF MARIA ELZA FERREIRA INACIO; De: 01/02/2023 a 20/12/2023  
 Substituído: (75620/2) JULIANA HELENA MESQUITA FELICIO

CONTRATO/SEDUC/19714/2023 DE: 03/03/2023  
 Processo Nº: 1000004143043  
 Contratado: (274611/28) CLEONETE FERREIRA DE ARAUJO, CPF: 026.776.776-52; Cargo/Função: (3506) CONTR.TEMP.FUNCAO PROF. HABILITADO; Ref: B-001; CH: 12H  
 Hab.: LICENCIATURA PLENA EM BIOLOGIA; Motivo: DEDICACAO EXCLUSIVA (DIRETOR) -; Un. Adm: (021717) E E 19 DE MAIO; De: 01/02/2023 a 20/12/2023  
 Substituído: (67500/24) DJALMA GONCALVES RAMIRES

CONTRATO/SEDUC/19715/2023 DE: 03/03/2023  
 Processo Nº: 1000004140912  
 Contratado: (274847/13) MARISA BERNARDELLI, CPF: 537.465.541-87; Cargo/Função: (3506) CONTR.TEMP.FUNCAO PROF. HABILITADO; Ref: B-001; CH: 20H  
 Hab.: LICENCIATURA PLENA EM ARTES VISUAIS; Motivo: DEDICACAO EXCLUSIVA (COORDENADOR PEDAGOGICO) -; Un. Adm: (009571) E E DR HELIO PALMA DE ARRUDA; De: 01/02/2023 a 20/12/2023  
 Substituído: (116790/18) NEUZA SOARES DE SOUZA E SILVA

CONTRATO/SEDUC/19716/2023 DE: 03/03/2023  
 Processo Nº: 1000004148308  
 Contratado: (274981/33) RAFAELLE CASTRO COSTA, CPF: 046.302.533-43; Cargo/Função: (3506) CONTR.TEMP.FUNCAO PROF. HABILITADO; Ref: B-001; CH: 02H  
 Hab.: LICENCIATURA PLENA EM LETRAS/ PORTUGUES; Motivo: DESIGNAÇÃO/REGIME DE COLABORAÇÃO (ESTADO/MUNICÍPIO) -; Un. Adm: (014729) E E SAO FRANCISCO DE ASSIS; De: 01/02/2023 a 20/12/2023  
 Substituído: (64332/8) NILZE MARIA MALAGUTI

CONTRATO/SEDUC/19717/2023 DE: 03/03/2023  
 Processo Nº: 1000004150140  
 Contratado: (274983/29) ANDREIA CECILIA DA SILVA MOURA, CPF: 982.848.191-04; Cargo/Função: (3506) CONTR.TEMP.FUNCAO PROF. HABILITADO; Ref: B-001; CH: 16H  
 Hab.: LICENCIATURA PLENA EM CIENCIAS BIOLÓGICAS; Motivo: DEDICACAO EXCLUSIVA (DIRETOR) -; Un. Adm: (012629) E E CEL ANTONIO PAES DE BARROS; De: 06/02/2023 a 20/12/2023  
 Substituído: (47530/48) LUZANE LUIZA DA SILVA

CONTRATO/SEDUC/19718/2023 DE: 03/03/2023  
 Processo Nº: 1000004147592  
 Contratado: (275013/26) PATRICIA THAIS PAULI,CPF: 045.831.901-58;Cargo/Função: (3506) CONTR.TEMP.FUNCAO PROF. HABILITADO;Ref:B-001;CH: 01H  
 Hab.:LICENCIATURA PLENA EM CIENCIAS BIOLOGICAS;Motivo:DEDICACAO EXCLUSIVA (DIRETOR) -;Un. Adm:(192040) ESC ESTAD ALINE MARIA TEIXEIRA;De: 01/02/2023 a 20/12/2023  
 Substituído: (57671/28) SUETANIA RIOS PAGNUSSATT

CONTRATO/SEDUC/19719/2023 DE: 03/03/2023  
 Processo Nº: 1000004152541  
 Contratado: (275070/23) CLEUZA ALVES DA SILVA,CPF: 012.169.501-80;Cargo/Função: (3506) CONTR.TEMP.FUNCAO PROF. HABILITADO;Ref:B-001;CH: 06H  
 Hab.:LICENCIATURA PLENA EM LETRAS/PORTUGUES/ INGLÊS;Motivo:DESIGNAÇÃO/REGIME DE COLABORAÇÃO (ESTADO/MUNICIPIO) -;Un. Adm:(014478) E E EVANG ASSEMBLEIA DE DEUS;De: 06/02/2023 a 20/12/2023  
 Substituído: (83505/2) JULIO CESAR GERALDO

CONTRATO/SEDUC/19720/2023 DE: 03/03/2023  
 Processo Nº: 1000004141421  
 Contratado: (275276/10) MARTA LUCIA NOBRES DA CRUZ,CPF: 872.458.841-53;Cargo/Função: (3506) CONTR.TEMP.FUNCAO PROF. HABILITADO;Ref:B-001;CH: 20H  
 Hab.:LICENCIATURA PLENA EM LETRAS/ PORTUGUES;Motivo:DEDICACAO EXCLUSIVA (COORDENADOR PEDAGOGICO) -;Un. Adm:(009393) E E JOAO BRIENE DE CAMARGO;De: 01/02/2023 a 20/12/2023  
 Substituído: (128126/7) ARIADINE CARVALHO CAMARCO LIMA

CONTRATO/SEDUC/19721/2023 DE: 03/03/2023  
 Processo Nº: 1000004140083  
 Contratado: (275330/19) SIMONE GENTIL DA SILVA,CPF: 021.911.611-38;Cargo/Função: (3506) CONTR.TEMP.FUNCAO PROF. HABILITADO;Ref:B-001;CH: 05H  
 Hab.:LICENCIATURA PLENA EM HISTÓRIA;Motivo:DEDICACAO EXCLUSIVA (COORDENADOR PEDAGOGICO) -;Un. Adm:(049786) E E ULISSES GUIMARAES;De: 01/02/2023 a 20/12/2023  
 Substituído: (238193/14) VIVIANI ALVES DA CUNHA

CONTRATO/SEDUC/19722/2023 DE: 03/03/2023  
 Processo Nº: 1000004150658  
 Contratado: (275417/12) CLAUDETE VERA SIMOES,CPF: 265.344.388-01;Cargo/Função: (3506) CONTR.TEMP.FUNCAO PROF. HABILITADO;Ref:B-001;CH: 16H  
 Hab.:LICENCIATURA PLENA EM LETRAS/PORTUGUES/ INGLÊS;Motivo:DEDICACAO EXCLUSIVA (COORDENADOR PEDAGOGICO) -;Un. Adm:(011070) E E DOMINGOS APARECIDO DOS SANTOS;De: 06/02/2023 a 20/12/2023  
 Substituído: (113154/32) KATIA REJANE MACELANI

CONTRATO/SEDUC/19723/2023 DE: 03/03/2023  
 Processo Nº: 1000004141265  
 Contratado: (275427/23) TATIANE ALMEIDA AVANSI,CPF: 052.847.631-90;Cargo/Função: (3506) CONTR.TEMP.FUNCAO PROF. HABILITADO;Ref:B-001;CH: 05H  
 Hab.:LICENCIATURA PLENA EM LETRAS/PORTUGUES/ INGLÊS;Motivo:DEDICACAO EXCLUSIVA (COORDENADOR PEDAGOGICO) -;Un. Adm:(212474) E E DES INT DA ED BAS BEN SANT DA SIL FREIRE;De: 01/02/2023 a 20/12/2023  
 Substituído: (202115/13) ADRIANA VOUGADO DE SOUZA

CONTRATO/SEDUC/19724/2023 DE: 03/03/2023  
 Processo Nº: 1000004145366  
 Contratado: (275444/16) ROSENILDA BARBOSA DOS SANTOS LOPES,CPF: 878.605.621-20;Cargo/Função: (3506) CONTR.TEMP.FUNCAO PROF. HABILITADO;Ref:B-001;CH: 21H  
 Hab.:LICENCIATURA PLENA EM MATEMATICA;Motivo:DESIGNACAO PARA OUTRA UNIDADE (ASSESSORIA/CEFAPRO/OUTRAS) -;Un. Adm:(010154) E E ZELIA DA COSTA ALMEIDA;De: 06/02/2023 a 20/12/2023  
 Substituído: (116761/23) MARIA SILVANI GUIMARAES DA SILVA

CONTRATO/SEDUC/19725/2023 DE: 03/03/2023  
 Processo Nº: 1000004156277  
 Contratado: (275779/36) TATIANE CASTRO CARVALHO,CPF: 054.664.521-65;Cargo/Função: (3506) CONTR.TEMP.FUNCAO PROF. HABILITADO;Ref:B-001;CH: 06H  
 Hab.:LICENCIATURA PLENA EM LETRAS/PORTUGUES/ LITERATURAS;Motivo:DESIGNAÇÃO PARA FUNÇÃO/PROJETO -;Un. Adm:(011339) E E IR DIVA PIMENTEL;De: 01/02/2023 a 20/12/2023  
 Substituído: (84311/1) RAUMERY FERREIRA DUTRA

CONTRATO/SEDUC/19726/2023 DE: 03/03/2023  
 Processo Nº: 1000004137025  
 Contratado: (275804/12) MARLI DE GOIS DO NASCIMENTO,CPF: 377.968.951-00;Cargo/Função: (3506) CONTR.TEMP.FUNCAO PROF. HABILITADO;Ref:B-001;CH: 20H  
 Hab.:LICENCIATURA PLENA EM PEDAGOGIA;Motivo:DESIGNACAO PARA OUTRA UNIDADE (ASSESSORIA/CEFAPRO/OUTRAS) -;Un. Adm:(013765) E E JOAO RIBEIRO VILELA;De: 01/02/2023 a 20/12/2023  
 Substituído: (60252/5) CLAUDIA LEITE BRANDAO

CONTRATO/SEDUC/19727/2023 DE: 03/03/2023  
 Processo Nº: 1000004151180  
 Contratado: (275808/16) SANDRA RODRIGUES DE OLIVEIRA,CPF: 123.831.658-16;Cargo/Função: (3506) CONTR.TEMP.FUNCAO PROF. HABILITADO;Ref:B-001;CH: 20H  
 Hab.:LICENCIATURA PLENA EM SOCIOLOGIA;Motivo:DESIGNAÇÃO PARA FUNÇÃO/PROJETO -;Un. Adm:(011002) E E PINDORAMA;De: 06/02/2023 a 20/12/2023  
 Substituído: (288545/1) DAIANA SARMENTO SILVA

CONTRATO/SEDUC/19728/2023 DE: 03/03/2023  
 Processo Nº: 1000004144345  
 Contratado: (275905/21) PAMELA DE SOUZA SALVADOR,CPF: 037.990.901-42;Cargo/Função: (3506) CONTR.TEMP.FUNCAO PROF. HABILITADO;Ref:B-001;CH: 02H  
 Hab.:LICENCIATURA PLENA EM BIOLOGIA;Motivo:DEDICACAO EXCLUSIVA (COORDENADOR PEDAGOGICO) -;Un. Adm:(046442) E E TANCREDO DE ALMEIDA NEVES;De: 01/02/2023 a 20/12/2023  
 Substituído: (209490/3) ROSANGELA DIAS SOARES ANANIAS

CONTRATO/SEDUC/19729/2023 DE: 03/03/2023  
 Processo Nº: 1000004156384  
 Contratado: (275906/38) GILVANA HEIMBURG,CPF: 027.657.731-06;Cargo/Função: (3506) CONTR.TEMP.FUNCAO PROF. HABILITADO;Ref:B-001;CH: 05H  
 Hab.:LICENCIATURA PLENA EM BIOLOGIA;Motivo:DESIGNAÇÃO/ REGIME DE COLABORAÇÃO (ESTADO/MUNICIPIO) -;Un. Adm:(013374) E E MANOEL SOARES CAMPOS;De: 01/02/2023 a 20/12/2023  
 Substituído: (121544/16) AUGUSTO GONCALVES DA SILVA NETO

CONTRATO/SEDUC/19730/2023 DE: 03/03/2023  
 Processo Nº: 1000004149399  
 Contratado: (275951/6) JESSYCA PIRES DE OLIVEIRA,CPF: 007.459.501-67;Cargo/Função: (3506) CONTR.TEMP.FUNCAO PROF. HABILITADO;Ref:B-001;CH: 08H  
 Hab.:LICENCIATURA PLENA EM LETRAS/ PORTUGUES;Motivo:DEDICACAO EXCLUSIVA (COORDENADOR PEDAGOGICO) -;Un. Adm:(015067) E E JUSCELINO K OLIVEIRA;De: 01/02/2023 a 20/12/2023  
 Substituído: (73373/7) ZILMA MARIA SANTANA BORGES

CONTRATO/SEDUC/19731/2023 DE: 03/03/2023  
 Processo Nº: 1000004149298  
 Contratado: (276156/31) JANAINA DOS SANTOS,CPF: 712.646.041-49;Cargo/Função: (3506) CONTR.TEMP.FUNCAO PROF. HABILITADO;Ref:B-001;CH: 06H  
 Hab.:LICENCIATURA PLENA EM EDUCAÇÃO ARTISTICA;Motivo:DEDICACAO EXCLUSIVA (COORDENADOR PEDAGOGICO) -;Un. Adm:(196509) E E MIL TIR MAJOR PM ERNESTINO VERISSIMO DA SILVA;De: 06/02/2023 a 20/12/2023  
 Substituído: (290482/1) ADEMIR DE CARVALHO MARTINS

CONTRATO/SEDUC/19732/2023 DE: 03/03/2023  
 Processo Nº: 1000004148704  
 Contratado: (276166/17) ANA FLAVIA NUNES BRITTES,CPF: 011.208.391-90;Cargo/Função: (3506) CONTR.TEMP.FUNCAO PROF. HABILITADO;Ref:B-001;CH: 20H  
 Hab.:LICENCIATURA PLENA EM GEOGRAFIA;Motivo:CEDENCIA PARA OUTRO ORGAO OU PODER - COM ONUS C/ RESSARC -;Un. Adm:(009920) E E DJALMA FERREIRA DE SOUZA;De: 07/02/2023 a 19/10/2023  
 Substituído: (47816/9) EDINALDO GOMES DE SOUSA

CONTRATO/SEDUC/19733/2023 DE: 03/03/2023  
 Processo Nº: 1000004146589  
 Contratado: (276177/20) WESLLEY DIAS DOS SANTOS,CPF: 047.033.313-81;Cargo/Função: (3506) CONTR.TEMP.FUNCAO PROF. HABILITADO;Ref:B-001;CH: 20H  
 Hab.:LICENCIATURA PLENA EM GEOGRAFIA;Motivo:DESIGNAÇÃO PARA FUNÇÃO/PROJETO -;Un. Adm:(049883) E E ANDRE MAGGI;De: 01/02/2023 a 20/12/2023  
 Substituído: (208761/13) NATALYA LOVERDE PARPINELLI

CONTRATO/SEDUC/19734/2023 DE: 03/03/2023  
 Processo Nº: 1000004141370  
 Contratado: (276228/43) ANGELICA SUELLEN BRASIL, CPF: 017.674.401-03; Cargo/Função: (3506) CONTR.TEMP.FUNCAO PROF. HABILITADO; Ref: B-001; CH: 05H  
 Hab.: LICENCIATURA PLENA EM MATEMATICA; Motivo: DEDICACAO EXCLUSIVA (COORDENADOR PEDAGOGICO) -; Un. Adm: (016136) E E WALDEMON MORAES COELHO; De: 01/02/2023 a 20/12/2023  
 Substituído: (290393/1) JONAIR BARBOSA FREITAS

CONTRATO/SEDUC/19735/2023 DE: 03/03/2023  
 Processo Nº: 1000004153820  
 Contratado: (276453/8) KATIA REGINA DOS SANTOS, CPF: 025.186.151-13; Cargo/Função: (3506) CONTR.TEMP.FUNCAO PROF. HABILITADO; Ref: B-001; CH: 08H  
 Hab.: LICENCIATURA PLENA EM LETRAS/PORTUGUES/ INGLÊS; Motivo: DEDICACAO EXCLUSIVA (COORDENADOR PEDAGOGICO) -; Un. Adm: (154695) E E TARSILA DO AMARAL; De: 10/02/2023 a 20/12/2023  
 Substituído: (60700/5) NELBA NEIDA CORREA ANDRADE

CONTRATO/SEDUC/19736/2023 DE: 03/03/2023  
 Processo Nº: 1000004147614  
 Contratado: (276754/29) SILVANO ELIAS DE OLIVEIRA, CPF: 102.466.617-47; Cargo/Função: (3506) CONTR.TEMP.FUNCAO PROF. HABILITADO; Ref: B-001; CH: 08H  
 Hab.: LICENCIATURA PLENA EM BIOLOGIA; Motivo: DEDICACAO EXCLUSIVA (DIRETOR) -; Un. Adm: (154695) E E TARSILA DO AMARAL; De: 07/02/2023 a 20/12/2023  
 Substituído: (264141/11) LILIANE JUSELIA DA SILVA PERES

CONTRATO/SEDUC/19737/2023 DE: 03/03/2023  
 Processo Nº: 1000004146778  
 Contratado: (276781/12) DIONSON OLIVEIRA ALVES, CPF: 025.897.731-02; Cargo/Função: (3506) CONTR.TEMP.FUNCAO PROF. HABILITADO; Ref: B-001; CH: 20H  
 Hab.: LICENCIATURA PLENA EM BIOLOGIA; Motivo: DEDICACAO EXCLUSIVA (DIRETOR) -; Un. Adm: (049883) E E ANDRE MAGGI; De: 01/02/2023 a 20/12/2023  
 Substituído: (286979/1) ANTONIO ALVES DE OLIVEIRA NETO

CONTRATO/SEDUC/19738/2023 DE: 03/03/2023  
 Processo Nº: 1000004143953  
 Contratado: (276784/23) VANESSA DA SILVA DAS FLORES MALTEZO, CPF: 987.445.852-68; Cargo/Função: (3506) CONTR.TEMP.FUNCAO PROF. HABILITADO; Ref: B-001; CH: 01H  
 Hab.: LICENCIATURA PLENA EM MATEMATICA; Motivo: DEDICACAO EXCLUSIVA (COORDENADOR PEDAGOGICO) -; Un. Adm: (013250) E E ENIO PIPINO; De: 01/02/2023 a 20/12/2023  
 Substituído: (256403/33) CLEITON DO NASCIMENTO HENRIQUE

CONTRATO/SEDUC/19739/2023 DE: 03/03/2023  
 Processo Nº: 1000004146856  
 Contratado: (276827/12) ADIVANE MORAIS NOGUEIRA, CPF: 041.529.531-95; Cargo/Função: (3506) CONTR.TEMP.FUNCAO PROF. HABILITADO; Ref: B-001; CH: 20H  
 Hab.: LICENCIATURA PLENA EM GEOGRAFIA; Motivo: DEDICACAO EXCLUSIVA (COORDENADOR PEDAGOGICO) -; Un. Adm: (011134) E E LA SALLE; De: 01/02/2023 a 20/12/2023  
 Substituído: (286366/1) WASHINGTON PAULO GOMES

CONTRATO/SEDUC/19740/2023 DE: 03/03/2023  
 Processo Nº: 1000004156487  
 Contratado: (276949/16) SANDRO RODRIGUES DE OLIVEIRA, CPF: 011.750.471-80; Cargo/Função: (3506) CONTR.TEMP.FUNCAO PROF. HABILITADO; Ref: B-001; CH: 01H  
 Hab.: LICENCIATURA PLENA EM MATEMATICA; Motivo: DEDICACAO EXCLUSIVA (COORDENADOR PEDAGOGICO) -; Un. Adm: (014222) E E ELIAS BENTO; De: 01/02/2023 a 20/12/2023  
 Substituído: (254366/21) NAIARA RODRIGUES MOTA

CONTRATO/SEDUC/19741/2023 DE: 03/03/2023  
 Processo Nº: 1000004149577  
 Contratado: (276967/13) DIONNE DE SIQUEIRA AZEVEDO, CPF: 889.697.971-49; Cargo/Função: (3506) CONTR.TEMP.FUNCAO PROF. HABILITADO; Ref: B-001; CH: 10H  
 Hab.: LICENCIATURA PLENA EM ARTE; Motivo: DEDICACAO EXCLUSIVA (COORDENADOR PEDAGOGICO) -; Un. Adm: (010952) E E PROF EUNICE SOUZA DOS SANTOS; De: 06/02/2023 a 20/12/2023  
 Substituído: (226840/1) RAIMUNDO SOARES DE ANDRADE

CONTRATO/SEDUC/19742/2023 DE: 03/03/2023  
 Processo Nº: 1000004146007  
 Contratado: (277222/4) JULIANE RODRIGUES DA SIVA WALDAMERI, CPF: 998.619.411-34; Cargo/Função: (3506) CONTR.TEMP.FUNCAO PROF. HABILITADO; Ref: B-001; CH: 20H  
 Hab.: LICENCIATURA PLENA EM PEDAGOGIA; Motivo: DEDICACAO EXCLUSIVA (DIRETOR) -; Un. Adm: (173649) E E EDINA DALABETTA; De: 01/02/2023 a 20/12/2023  
 Substituído: (129996/15) GIANE PORTALUPPI DOS SANTOS

CONTRATO/SEDUC/19743/2023 DE: 03/03/2023  
 Processo Nº: 1000004151407  
 Contratado: (277327/24) CORINA GOMES MENEZES VIRICIMO, CPF: 495.720.831-04; Cargo/Função: (3506) CONTR.TEMP.FUNCAO PROF. HABILITADO; Ref: B-001; CH: 04H  
 Hab.: LICENCIATURA PLENA EM LETRAS/ PORTUGUES; Motivo: DEDICACAO EXCLUSIVA (COORDENADOR PEDAGOGICO) -; Un. Adm: (213462) E E MIL TIR CABO PM VANILSON SILVA CARVALHO; De: 09/02/2023 a 20/12/2023  
 Substituído: (135590/11) LAURO LUIZ PEREIRA SILVA

CONTRATO/SEDUC/19744/2023 DE: 03/03/2023  
 Processo Nº: 1000004148805  
 Contratado: (277356/11) CRISTIANE RIBEIRO DE ARAUJO, CPF: 009.082.571-39; Cargo/Função: (3506) CONTR.TEMP.FUNCAO PROF. HABILITADO; Ref: B-001; CH: 06H  
 Hab.: LICENCIATURA PLENA EM LETRAS/PORTUGUES/ LITERATURAS; Motivo: DEDICACAO EXCLUSIVA (COORDENADOR PEDAGOGICO) -; Un. Adm: (015067) E E JUSCELINO K OLIVEIRA; De: 01/02/2023 a 20/12/2023  
 Substituído: (73373/7) ZILMA MARIA SANTANA BORGES

CONTRATO/SEDUC/19745/2023 DE: 03/03/2023  
 Processo Nº: 1000004133819  
 Contratado: (277753/18) VICTOR HUGO AMORIM LIMA, CPF: 033.063.381-33; Cargo/Função: (3506) CONTR.TEMP.FUNCAO PROF. HABILITADO; Ref: B-001; CH: 20H  
 Hab.: LICENCIATURA PLENA EM EDUCAÇÃO FISICA; Motivo: CEDENCIA PARA OUTRO ORGAO OU PODER - COM ONUS C/ RESSARC -; Un. Adm: (010596) E E MIL D PEDRO II PRES MEDICI; De: 01/02/2023 a 20/12/2023  
 Substituído: (220249/3) LUCIA MACIEL COUTO

CONTRATO/SEDUC/19746/2023 DE: 03/03/2023  
 Processo Nº: 1000004145425  
 Contratado: (277778/15) GLEIDI DAS DORES SILVA, CPF: 593.323.791-49; Cargo/Função: (3506) CONTR.TEMP.FUNCAO PROF. HABILITADO; Ref: B-001; CH: 14H  
 Hab.: LICENCIATURA PLENA EM PEDAGOGIA; Motivo: DEDICACAO EXCLUSIVA (DIRETOR) -; Un. Adm: (011185) E E 7 DE SETEMBRO; De: 06/02/2023 a 20/12/2023  
 Substituído: (132697/10) NEUZELI ALVES DE LIRA

CONTRATO/SEDUC/19747/2023 DE: 03/03/2023  
 Processo Nº: 1000004147722  
 Contratado: (277822/15) GLENNA LARSON DE OLIVEIRA MEDEIROS, CPF: 018.838.341-71; Cargo/Função: (3506) CONTR.TEMP.FUNCAO PROF. HABILITADO; Ref: B-001; CH: 20H  
 Hab.: LICENCIATURA PLENA EM LETRAS/PORTUGUES/ ESPANHOL; Motivo: DEDICACAO EXCLUSIVA (COORDENADOR PEDAGOGICO) -; Un. Adm: (020516) E E DR MARIO DE CASTRO; De: 01/02/2023 a 20/12/2023  
 Substituído: (286044/1) GUSTAVO SANTOS DE MACEDO

CONTRATO/SEDUC/19748/2023 DE: 03/03/2023  
 Processo Nº: 1000004146783  
 Contratado: (277902/47) SUELI OLIVEIRA DA SILVA DOS SANTOS, CPF: 017.982.051-65; Cargo/Função: (3506) CONTR.TEMP.FUNCAO PROF. HABILITADO; Ref: B-001; CH: 01H  
 Hab.: LICENCIATURA PLENA EM LETRAS/PORTUGUES/ INGLÊS; Motivo: LICENCA PARA TRATAMENTO DE SAUDE (EFETIVO) -; Un. Adm: (014575) E E DR ARTHUR ANTUNES MACIEL; De: 01/02/2023 a 16/05/2023  
 Substituído: (32081/2) EDITE DE FATIMA BERGAMIN DA SILVA

CONTRATO/SEDUC/19749/2023 DE: 03/03/2023  
 Processo Nº: 1000004169904  
 Contratado: (278058/17) ANA LUIZA CORREA DE FRANCA, CPF: 912.974.781-34; Cargo/Função: (3506) CONTR.TEMP.FUNCAO PROF. HABILITADO; Ref: B-001; CH: 02H  
 Hab.: LICENCIATURA PLENA EM EDUCAÇÃO FISICA; Motivo: DESIGNACAO PARA OUTRA UNIDADE (ASSESSORIA/ CEFAPRO/OUTRAS) -; Un. Adm: (061298) E E PROF NATALINO FERREIRA MENDES; De: 06/02/2023 a 20/12/2023  
 Substituído: (203563/5) CRISLLER CRISTINA SOARES CARIOCA

CONTRATO/SEDUC/19750/2023 DE: 03/03/2023  
 Processo Nº: 1000004151472  
 Contratado: (278352/14) CRISTIANO MARQUES RODRIGUES, CPF: 001.000.361-47; Cargo/Função: (3506) CONTR.TEMP.FUNCAO PROF. HABILITADO; Ref: B-001; CH: 08H  
 Hab.: LICENCIATURA PLENA EM BIOLOGIA; Motivo: LICENÇA PARA QUALIFICAÇÃO PROFISSIONAL -; Un. Adm: (011606) E E ONZE DE MARÇO; De: 06/02/2023 a 03/10/2023  
 Substituído: (209875/10) EDVAGNER DE OLIVEIRA

CONTRATO/SEDUC/19751/2023 DE: 03/03/2023  
 Processo Nº: 1000004141121  
 Contratado: (278380/5) SUELI DA SILVA FERNANDES, CPF: 024.145.691-66; Cargo/Função: (3506) CONTR.TEMP.FUNCAO PROF. HABILITADO; Ref: B-001; CH: 20H  
 Hab.: LICENCIATURA PLENA EM CIENCIAS BIOLOGICAS; Motivo: DEDICACAO EXCLUSIVA (DIRETOR) -; Un. Adm: (015610) E E LUDOVICO DA RIVA NETO; De: 01/02/2023 a 20/12/2023  
 Substituído: (71308/20) VILMA MONTEIRO

CONTRATO/SEDUC/19752/2023 DE: 03/03/2023  
 Processo Nº: 1000004146225  
 Contratado: (278415/10) QUEZIA REGINA COSTA PEREIRA, CPF: 011.089.661-01; Cargo/Função: (3506) CONTR.TEMP.FUNCAO PROF. HABILITADO; Ref: B-001; CH: 02H  
 Hab.: LICENCIATURA PLENA EM GEOGRAFIA; Motivo: LICENÇA PARA TRATAMENTO DE SAUDE (EFETIVO) -; Un. Adm: (013250) E E ENIO PIPINO; De: 01/02/2023 a 16/02/2023  
 Substituído: (296064/1) SUELEM CEBALHO DE AMORIM

CONTRATO/SEDUC/19753/2023 DE: 03/03/2023  
 Processo Nº: 1000004146451  
 Contratado: (278588/16) GEZIEL FIGUEIREDO GOMES, CPF: 835.029.711-53; Cargo/Função: (3506) CONTR.TEMP.FUNCAO PROF. HABILITADO; Ref: B-001; CH: 03H  
 Hab.: LICENCIATURA PLENA EM LETRAS/PORTUGUES/ INGLÊS; Motivo: DEDICACAO EXCLUSIVA (COORDENADOR PEDAGOGICO) -; Un. Adm: (013943) E E GOV JOAO PONCE DE ARRUDA; De: 06/02/2023 a 20/12/2023  
 Substituído: (62664/6) ELIANE APARECIDA DE ALMEIDA FONSECA

CONTRATO/SEDUC/19754/2023 DE: 03/03/2023  
 Processo Nº: 1000004130165  
 Contratado: (278603/8) MARIA APARECIDA GOMES BELARMINO, CPF: 051.801.661-79; Cargo/Função: (3476) APOIO ADM. EDUCACIONAL-ELEMENTAR; Ref: A-001; CH: 30H  
 Hab.: ENSINO FUNDAMENTAL COMPLETO; Motivo: LICENÇA PARA TRATAMENTO DE SAUDE (EFETIVO) -; Un. Adm: (015733) E E IARA MARIA MINOTTO GOMES; De: 01/02/2023 a 12/02/2023  
 Substituído: (127122/1) EDNA DA SILVA SANTOS

CONTRATO/SEDUC/19755/2023 DE: 03/03/2023  
 Processo Nº: 1000004139541  
 Contratado: (278638/13) THIAGO ROSSI QUINTINO MENDONÇA, CPF: 046.076.771-24; Cargo/Função: (3506) CONTR.TEMP.FUNCAO PROF. HABILITADO; Ref: B-001; CH: 20H  
 Hab.: LICENCIATURA PLENA EM EDUCAÇÃO FISICA; Motivo: DESIGN/REG DE COLABORACAO (ENT FILANT/OUTRAS INST) -; Un. Adm: (009474) E E SOUZA BANDEIRA; De: 01/02/2023 a 20/12/2023  
 Substituído: (82728/2) TELMA SULEIME DE QUEIROZ SILVA

CONTRATO/SEDUC/19756/2023 DE: 03/03/2023  
 Processo Nº: 1000004151150  
 Contratado: (278764/13) HEBER HENRIQUE HILDEBRAND DE OLIVEIRA, CPF: 042.826.151-50; Cargo/Função: (3506) CONTR.TEMP.FUNCAO PROF. HABILITADO; Ref: B-001; CH: 01H  
 Hab.: LICENCIATURA PLENA EM MATEMATICA; Motivo: DEDICACAO EXCLUSIVA (COORDENADOR PEDAGOGICO) -; Un. Adm: (212440) E E DE DESENVOLV INTEG DA EDUC BAS JOSE DIAS; De: 01/02/2023 a 20/12/2023  
 Substituído: (112707/15) THIAGO ALEXANDRE BEZERRA GRACIA

CONTRATO/SEDUC/19757/2023 DE: 03/03/2023  
 Processo Nº: 1000004150783  
 Contratado: (278800/11) SILVANO DA SILVA SIQUEIRA, CPF: 967.887.711-20; Cargo/Função: (3506) CONTR.TEMP.FUNCAO PROF. HABILITADO; Ref: B-001; CH: 20H  
 Hab.: LICENCIATURA PLENA EM HISTÓRIA; Motivo: DESIGNACAO PARA OUTRA UNIDADE (ASSESSORIA/CEFAPRO/OUTRAS) -; Un. Adm: (009709) E E MARIANA LUIZA MOREIRA; De: 01/02/2023 a 20/12/2023  
 Substituído: (87604/4) EVANDRO MARCOS DA COSTA CARGNELUTTI

CONTRATO/SEDUC/19758/2023 DE: 03/03/2023  
 Processo Nº: 1000004149989  
 Contratado: (278804/17) CLAUDIA REGINA ROMEIRO MARTINS, CPF: 775.758.811-15; Cargo/Função: (3506) CONTR.TEMP.FUNCAO PROF. HABILITADO; Ref: B-001; CH: 04H  
 Hab.: LICENCIATURA PLENA EM HISTÓRIA; Motivo: DEDICACAO EXCLUSIVA (DIRETOR) -; Un. Adm: (013471) E E CAFE NORTE; De: 01/02/2023 a 20/12/2023  
 Substituído: (228207/34) REZIERE DE SOUZA

CONTRATO/SEDUC/19759/2023 DE: 03/03/2023  
 Processo Nº: 1000004149246  
 Contratado: (278925/29) POLIANA CARDOSO, CPF: 021.190.251-93; Cargo/Função: (3506) CONTR.TEMP.FUNCAO PROF. HABILITADO; Ref: B-001; CH: 20H  
 Hab.: LICENCIATURA PLENA EM CIENCIAS BIOLOGICAS; Motivo: DEDICACAO EXCLUSIVA (COORDENADOR PEDAGOGICO) -; Un. Adm: (010871) E E ADOLFO AUGUSTO DE MORAES; De: 01/02/2023 a 28/02/2023  
 Substituído: (288301/1) LIGIA MAGRINELLI BARBOSA

CONTRATO/SEDUC/19760/2023 DE: 03/03/2023  
 Processo Nº: 1000004148427  
 Contratado: (278930/15) DANIELLY ALVES RODRIGUES, CPF: 046.108.661-10; Cargo/Função: (3506) CONTR.TEMP.FUNCAO PROF. HABILITADO; Ref: B-001; CH: 04H  
 Hab.: LICENCIATURA PLENA EM CIENCIAS BIOLOGICAS; Motivo: DEDICACAO EXCLUSIVA (COORDENADOR PEDAGOGICO) -; Un. Adm: (173355) E E BOA ESPERANCA; De: 01/02/2023 a 20/12/2023  
 Substituído: (231936/12) PRISCILA COSTA DE PAULA

CONTRATO/SEDUC/19761/2023 DE: 03/03/2023  
 Processo Nº: 1000004143920  
 Contratado: (279059/36) FAGNER DE SOUZA MUNIZ ALVES, CPF: 044.509.761-26; Cargo/Função: (3506) CONTR.TEMP.FUNCAO PROF. HABILITADO; Ref: B-001; CH: 02H  
 Hab.: LICENCIATURA PLENA EM GEOGRAFIA; Motivo: CEDENCIA PARA OUTRO ORGAO OU PODER - COM ONUS C/ RESSARC -; Un. Adm: (014575) E E DR ARTHUR ANTUNES MACIEL; De: 01/02/2023 a 20/12/2023  
 Substituído: (39440/8) ERICSON LEANDRO DE OLIVEIRA

CONTRATO/SEDUC/19762/2023 DE: 03/03/2023  
 Processo Nº: 1000004153898  
 Contratado: (279174/19) CRISTIANO GODOIS CRISPIM, CPF: 058.610.609-08; Cargo/Função: (3506) CONTR.TEMP.FUNCAO PROF. HABILITADO; Ref: B-001; CH: 16H  
 Hab.: LICENCIATURA PLENA EM HISTÓRIA; Motivo: DEDICACAO EXCLUSIVA (COORDENADOR PEDAGOGICO) -; Un. Adm: (014796) E E MARIA QUITERIA; De: 01/02/2023 a 20/12/2023  
 Substituído: (286841/1) DIEGO ZONTA

CONTRATO/SEDUC/19763/2023 DE: 03/03/2023  
 Processo Nº: 1000004169819  
 Contratado: (279253/19) BRUNO PAULINO SOARES, CPF: 036.043.521-18; Cargo/Função: (3506) CONTR.TEMP.FUNCAO PROF. HABILITADO; Ref: B-001; CH: 14H  
 Hab.: LICENCIATURA PLENA EM EDUCAÇÃO FISICA; Motivo: DEDICACAO EXCLUSIVA (COORDENADOR PEDAGOGICO) -; Un. Adm: (012939) E E MARIA AUXILIADORA; De: 06/02/2023 a 20/12/2023  
 Substituído: (283940/9) THAYNAH PAULINO DA SILVA BARBOSA

CONTRATO/SEDUC/19764/2023 DE: 03/03/2023  
 Processo Nº: 1000004141567  
 Contratado: (279382/12) LAMARK BIUDES DE OLIVEIRA, CPF: 051.069.081-59; Cargo/Função: (3506) CONTR.TEMP.FUNCAO PROF. HABILITADO; Ref: B-001; CH: 05H  
 Hab.: LICENCIATURA PLENA EM MATEMATICA; Motivo: DESIGN/REG DE COLABORACAO (ENT FILANT/OUTRAS INST) -; Un. Adm: (011142) E E EMANUEL PINHEIRO; De: 01/02/2023 a 20/12/2023  
 Substituído: (235216/1) ANDREIA DAMACENO RODRIGUES NERIS

CONTRATO/SEDUC/19765/2023 DE: 03/03/2023  
 Processo Nº: 1000004151196  
 Contratado: (279543/16) FRANCINELMA AZEVEDO FERREIRA, CPF: 057.694.654-09; Cargo/Função: (3506) CONTR.TEMP.FUNCAO PROF. HABILITADO; Ref: A-001; CH: 20H  
 Hab.: MAGISTÉRIO; Motivo: DEDICACAO EXCLUSIVA (COORDENADOR PEDAGOGICO) -; Un. Adm: (176451) E E MARECHAL CANDIDO RONDON; De: 01/02/2023 a 20/12/2023  
 Substituído: (290316/1) VIVIANE TUNI

CONTRATO/SEDUC/19766/2023 DE: 03/03/2023  
 Processo Nº: 1000004149005  
 Contratado: (279547/16) MERY ELLEN DE SOUZA EL HAGE  
 ARRUDA, CPF: 958.308.041-15; Cargo/Função: (3506) CONTR. TEMP.  
 FUNCAO PROF. HABILITADO; Ref: B-001; CH: 20H  
 Hab.: LICENCIATURA PLENA EM EDUCAÇÃO  
 FISICA; Motivo: DESIGNAÇÃO/REGIME DE COLABORAÇÃO (ESTADO/  
 MUNICIPIO) -; Un. Adm: (009938) E E PROF PACIANA TORRES DE  
 SANTANA; De: 01/02/2023 a 20/12/2023  
 Substituído: (85908/1) ROSIMAR NUNES RONDON

CONTRATO/SEDUC/19767/2023 DE: 03/03/2023  
 Processo Nº: 1000004153909  
 Contratado: (279557/9) LUCIMEIRE FERREIRA DE ALMEIDA, CPF:  
 035.137.541-40; Cargo/Função: (3476) APOIO ADM. EDUCACIONAL-  
 ELEMENTAR; Ref: A-001; CH: 30H  
 Hab.: ENSINO FUNDAMENTAL COMPLETO; Motivo: LICENCA PARA  
 TRATAMENTO DE INTERESSE PARTICULAR -; Un. Adm: (014575) E E  
 DR ARTHUR ANTUNES MACIEL; De: 01/02/2023 a 20/12/2023  
 Substituído: (227767/1) MARLUCIA NASCIMENTO DA SILVA

CONTRATO/SEDUC/19768/2023 DE: 03/03/2023  
 Processo Nº: 1000004142719  
 Contratado: (279800/18) DIANA TRAJANO DE SOUSA, CPF:  
 007.768.021-94; Cargo/Função: (3506) CONTR. TEMP. FUNCAO PROF.  
 HABILITADO; Ref: B-001; CH: 20H  
 Hab.: LICENCIATURA PLENA EM PEDAGOGIA; Motivo: DEDICACAO  
 EXCLUSIVA (COORDENADOR PEDAGOGICO) -; Un. Adm: (157252) E E  
 LEDY ANITA BRESCANCIN; De: 01/02/2023 a 20/12/2023  
 Substituído: (302598/1) ELIENE ALVES DE OLIVEIRA

CONTRATO/SEDUC/19769/2023 DE: 03/03/2023  
 Processo Nº: 1000004140446  
 Contratado: (279878/21) FLAVIA SANTOS KLEIN, CPF:  
 023.086.020-66; Cargo/Função: (3506) CONTR. TEMP. FUNCAO PROF.  
 HABILITADO; Ref: B-001; CH: 08H  
 Hab.: LICENCIATURA PLENA EM LETRAS/PORTUGUES/  
 INGLÊS; Motivo: DEDICACAO EXCLUSIVA (COORDENADOR  
 PEDAGOGICO) -; Un. Adm: (013404) E E DES MILTON ARMANDO  
 POMPEU DE BARROS; De: 01/02/2023 a 20/12/2023  
 Substituído: (112377/2) ADRIANA APARECIDA CARVALHO PEREIRA

CONTRATO/SEDUC/19770/2023 DE: 03/03/2023  
 Processo Nº: 1000004144013  
 Contratado: (279894/12) ANGELICA DOS SANTOS, CPF:  
 035.912.861-09; Cargo/Função: (3506) CONTR. TEMP. FUNCAO PROF.  
 HABILITADO; Ref: B-001; CH: 07H  
 Hab.: LICENCIATURA PLENA EM HISTÓRIA; Motivo: DEDICACAO  
 EXCLUSIVA (COORDENADOR PEDAGOGICO) -; Un. Adm: (015687) E E  
 OSCAR SOARES; De: 01/02/2023 a 20/12/2023  
 Substituído: (233758/32) SHIRLE HECK

CONTRATO/SEDUC/19771/2023 DE: 03/03/2023  
 Processo Nº: 1000004167657  
 Contratado: (280230/28) WILLIAM SALES DO NASCIMENTO, CPF:  
 054.543.391-64; Cargo/Função: (3506) CONTR. TEMP. FUNCAO PROF.  
 HABILITADO; Ref: B-001; CH: 18H  
 Hab.: LICENCIATURA PLENA EM EDUCAÇÃO  
 FISICA; Motivo: DEDICACAO EXCLUSIVA (DIRETOR) -; Un. Adm: (014796)  
 E E MARIA QUITERIA; De: 01/02/2023 a 20/12/2023  
 Substituído: (244944/22) MAIKON SERGIO ZANIOLO ARVANI

CONTRATO/SEDUC/19772/2023 DE: 03/03/2023  
 Processo Nº: 1000004146811  
 Contratado: (280351/5) FERNANDA PEREIRA PROCOPIO, CPF:  
 032.633.071-26; Cargo/Função: (3506) CONTR. TEMP. FUNCAO PROF.  
 HABILITADO; Ref: B-001; CH: 15H  
 Hab.: LICENCIATURA PLENA EM MATEMATICA; Motivo: DEDICACAO  
 EXCLUSIVA (DIRETOR) -; Un. Adm: (011371) E E SEN FILINTO  
 MULLER; De: 01/02/2023 a 20/12/2023  
 Substituído: (109118/6) LUCENILDO ELIAS DA SILVA

CONTRATO/SEDUC/19773/2023 DE: 03/03/2023  
 Processo Nº: 1000004139522  
 Contratado: (280580/18) ADAO SILVIO DOS SANTOS, CPF:  
 027.821.021-09; Cargo/Função: (3506) CONTR. TEMP. FUNCAO PROF.  
 HABILITADO; Ref: B-001; CH: 20H  
 Hab.: LICENCIATURA PLENA EM HISTÓRIA; Motivo: DEDICACAO  
 EXCLUSIVA (COORDENADOR PEDAGOGICO) -; Un. Adm: (049859) E E  
 PROF ELIANE DIGIGOV SANTANA; De: 01/02/2023 a 20/12/2023  
 Substituído: (29110/19) ELMAR FIGUEIREDO DE ARRUDA

CONTRATO/SEDUC/19774/2023 DE: 03/03/2023  
 Processo Nº: 1000004175487  
 Contratado: (280846/4) GLAUCYA OLIVEIRA DE SA, CPF:  
 596.460.982-15; Cargo/Função: (3506) CONTR. TEMP. FUNCAO PROF.  
 HABILITADO; Ref: B-001; CH: 20H  
 Hab.: LICENCIATURA PLENA EM PEDAGOGIA; Motivo: DEDICACAO  
 EXCLUSIVA (COORDENADOR PEDAGOGICO) -; Un. Adm: (045055) E E  
 ARGEU AUGUSTO DE MORAES; De: 06/02/2023 a 20/12/2023  
 Substituído: (92258/11) ELIANA DE SENNA OLIVEIRA

CONTRATO/SEDUC/19775/2023 DE: 03/03/2023  
 Processo Nº: 1000004146245  
 Contratado: (281658/3) DANIELE RUTH LEITE DA SILVA, CPF:  
 005.557.241-31; Cargo/Função: (3506) CONTR. TEMP. FUNCAO PROF.  
 HABILITADO; Ref: B-001; CH: 20H  
 Hab.: LICENCIATURA PLENA EM PEDAGOGIA; Motivo: FERIAS -; Un.  
 Adm: (009652) E E PROF BENEDITO DE CARVALHO; De: 06/02/2023 a  
 20/02/2023  
 Substituído: (46175/1) MARCIA LUSTIG MIRANDA CRUZ

CONTRATO/SEDUC/19776/2023 DE: 03/03/2023  
 Processo Nº: 1000004144017  
 Contratado: (282345/22) FABIANA REGINA DO AMARAL SOUZA, CPF:  
 466.082.652-04; Cargo/Função: (3506) CONTR. TEMP. FUNCAO PROF.  
 HABILITADO; Ref: B-001; CH: 16H  
 Hab.: LICENCIATURA PLENA EM LETRAS/  
 PORTUGUES; Motivo: DEDICACAO EXCLUSIVA (COORDENADOR  
 PEDAGOGICO) -; Un. Adm: (069558) E E ANGELINA F MAZZUTTI; De:  
 03/02/2023 a 20/12/2023  
 Substituído: (302676/1) AGNALDO DOS SANTOS

CONTRATO/SEDUC/19777/2023 DE: 03/03/2023  
 Processo Nº: 1000004147434  
 Contratado: (282501/29) JULIANA MARIA LUIZA AVILA COSTA  
 TEIXEIRA, CPF: 026.802.551-78; Cargo/Função: (3506) CONTR. TEMP.  
 FUNCAO PROF. HABILITADO; Ref: B-001; CH: 07H  
 Hab.: LICENCIATURA PLENA EM GEOGRAFIA; Motivo: LICENÇA  
 MATERNIDADE -; Un. Adm: (015474) E E PROF MARINES FATIMA DE  
 SA TEIXEIRA; De: 01/02/2023 a 16/02/2023  
 Substituído: (239497/19) ADRIANI DE FATIMA GUOLLO

CONTRATO/SEDUC/19778/2023 DE: 03/03/2023  
 Processo Nº: 1000004141533  
 Contratado: (282513/14) ANDREZA ESTEFANE SILVEIRA  
 GONCALVES, CPF: 734.465.801-15; Cargo/Função: (3506) CONTR. TEMP.  
 FUNCAO PROF. HABILITADO; Ref: B-001; CH: 14H  
 Hab.: LICENCIATURA PLENA EM QUIMICA; Motivo: DEDICACAO  
 EXCLUSIVA (DIRETOR) -; Un. Adm: (212431) E E DE DES INT ED BAS  
 ANT CES DE FIGUEIR NETO; De: 01/02/2023 a 20/12/2023  
 Substituído: (87593/27) FABIA ELAINE FERREIRA DE MELO

CONTRATO/SEDUC/19779/2023 DE: 03/03/2023  
 Processo Nº: 1000004136431  
 Contratado: (282524/7) LENIETE DA SILVA ARAUJO, CPF:  
 004.101.981-45; Cargo/Função: (3506) CONTR. TEMP. FUNCAO PROF.  
 HABILITADO; Ref: B-001; CH: 20H  
 Hab.: LICENCIATURA PLENA EM ARTES VISUAIS; Motivo: LICENÇA  
 PARA QUALIFICAÇÃO PROFISSIONAL -; Un. Adm: (094439) E E DIVA  
 HUGUENEY DE SIQUEIRA BASTOS; De: 01/02/2023 a 20/12/2023  
 Substituído: (289666/1) THEREZA HELENA DE SOUZA NUNES

CONTRATO/SEDUC/19780/2023 DE: 03/03/2023  
 Processo Nº: 1000004142410  
 Contratado: (282541/13) GESSICA BRUNA SANTOS DE OLIVEIRA, CPF:  
 049.094.681-02; Cargo/Função: (3506) CONTR. TEMP. FUNCAO PROF.  
 HABILITADO; Ref: B-001; CH: 04H  
 Hab.: LICENCIATURA PLENA EM CIENCIAS  
 BIOLOGICAS; Motivo: DEDICACAO EXCLUSIVA (COORDENADOR  
 PEDAGOGICO) -; Un. Adm: (014575) E E DR ARTHUR ANTUNES  
 MACIEL; De: 03/02/2023 a 20/12/2023  
 Substituído: (289597/1) ROJANIA QUEIROZ CORCI

CONTRATO/SEDUC/19781/2023 DE: 03/03/2023  
 Processo Nº: 1000004138980  
 Contratado: (282579/6) ANA PAULA DE ANDRADE SILVA, CPF:  
 020.997.401-00; Cargo/Função: (3506) CONTR. TEMP. FUNCAO PROF.  
 HABILITADO; Ref: B-001; CH: 15H  
 Hab.: LICENCIATURA PLENA EM MATEMATICA; Motivo: LICENCA PARA  
 TRATAMENTO DE INTERESSE PARTICULAR -; Un. Adm: (011061) E E  
 JOSE MORAES; De: 01/02/2023 a 20/12/2023  
 Substituído: (54538/6) GILENO GOMES DE ALMEIDA

CONTRATO/SEDUC/19782/2023 DE: 03/03/2023  
 Processo Nº: 1000004160908  
 Contratado: (282584/6) GISLAINE CRISTINA DA SILVA,CPF: 968.785.171-68;Cargo/Função: (3506) CONTR.TEMP.FUNCAO PROF. HABILITADO;Ref:B-001;CH: 16H  
 Hab.:LICENCIATURA PLENA EM LETRAS/PORTUGUES/ INGLÊS;Motivo:DEDICACAO EXCLUSIVA (COORDENADOR PEDAGOGICO) -;Un. Adm:(011797) E E PROF ANA MARIA DAS GRACAS S NORONHA;De: 01/02/2023 a 20/12/2023  
 Substituído: (89521/2) DIONILA GOMES TAVARES

CONTRATO/SEDUC/19783/2023 DE: 03/03/2023  
 Processo Nº: 1000004148772  
 Contratado: (282610/4) AIDA AMABILIS ALCANTARINO,CPF: 346.235.151-68;Cargo/Função: (3506) CONTR.TEMP.FUNCAO PROF. HABILITADO;Ref:B-001;CH: 20H  
 Hab.:LICENCIATURA PLENA EM PEDAGOGIA;Motivo:DEDICACAO EXCLUSIVA (COORDENADOR PEDAGOGICO) -;Un. Adm:(009679) E E PROF HERMELINDA DE FIGUEIREDO;De: 01/02/2023 a 20/12/2023  
 Substituído: (63394/11) ANADIR DA ROCHA CARVALHO

CONTRATO/SEDUC/19784/2023 DE: 03/03/2023  
 Processo Nº: 1000004162577  
 Contratado: (282664/7) ERENI MOREIRA VIANA,CPF: 622.264.951-34;Cargo/Função: (3476) APOIO ADM. EDUCACIONAL-ELEMENTAR;Ref:A-001;CH: 30H  
 Hab.:ENSINO FUNDAMENTAL COMPLETO;Motivo:LICENCA PREMIO - GOZO -;Un. Adm:(014575) E E DR ARTHUR ANTUNES MACIEL;De: 16/02/2023 a 01/05/2023  
 Substituído: (54836/2) MARIA LENILDA DE SOUZA SILVA

CONTRATO/SEDUC/19785/2023 DE: 03/03/2023  
 Processo Nº: 1000004142110  
 Contratado: (282896/24) ALCIDES ALEXANDRE DE OLIVEIRA RICCI,CPF: 955.336.481-00;Cargo/Função: (3506) CONTR.TEMP. FUNCAO PROF. HABILITADO;Ref:B-001;CH: 08H  
 Hab.:LICENCIATURA PLENA EM FILOSOFIA;Motivo:LICENCA PARA TRATAMENTO DE INTERESSE PARTICULAR -;Un. Adm:(011614) E E SEN MARIO MOTA;De: 01/02/2023 a 20/12/2023  
 Substituído: (112817/4) JANE FERREIRA SENRA E SILVA

CONTRATO/SEDUC/19786/2023 DE: 03/03/2023  
 Processo Nº: 1000004144489  
 Contratado: (282982/18) ANTONIO GONCALVES ALVES,CPF: 784.572.112-34;Cargo/Função: (3506) CONTR.TEMP.FUNCAO PROF. HABILITADO;Ref:B-001;CH: 01H  
 Hab.:LICENCIATURA PLENA EM EDUCAÇÃO FISICA;Motivo:DEDICACAO EXCLUSIVA (DIRETOR) -;Un. Adm:(016152) E E ALICE BARBOSA PACHECO;De: 01/02/2023 a 20/12/2023  
 Substituído: (140319/10) ANA PAULA DA CONCEICAO SAMPAIO BENTO

CONTRATO/SEDUC/19787/2023 DE: 03/03/2023  
 Processo Nº: 1000004148762  
 Contratado: (282984/19) ANTONIO CARLOS LEMOS GARCIA JUNIOR,CPF: 421.863.208-19;Cargo/Função: (3506) CONTR.TEMP. FUNCAO PROF. HABILITADO;Ref:B-001;CH: 20H  
 Hab.:LICENCIATURA PLENA EM FILOSOFIA;Motivo:DEDICACAO EXCLUSIVA (DIRETOR) -;Un. Adm:(049883) E E ANDRE MAGGI;De: 06/02/2023 a 20/12/2023  
 Substituído: (288384/1) PAULO HENRIQUE BARBOSA

CONTRATO/SEDUC/19788/2023 DE: 03/03/2023  
 Processo Nº: 1000004139040  
 Contratado: (282985/17) FABIO DOTOLI,CPF: 729.180.201-68;Cargo/Função: (3506) CONTR.TEMP.FUNCAO PROF. HABILITADO;Ref:B-001;CH: 04H  
 Hab.:LICENCIATURA PLENA EM EDUCAÇÃO FISICA;Motivo:DESIG/ REG DE COLABORACAO (ENT FILANT/OUTRAS INST) -;Un. Adm:(049794) E E SANTO ANTONIO;De: 01/02/2023 a 20/12/2023  
 Substituído: (257814/1) CLOVENILSON DA SILVA PIRES

CONTRATO/SEDUC/19789/2023 DE: 03/03/2023  
 Processo Nº: 1000004166980  
 Contratado: (283162/3) ADRIANA NEVES DE OLIVEIRA,CPF: 064.761.974-10;Cargo/Função: (3506) CONTR.TEMP.FUNCAO PROF. HABILITADO;Ref:B-001;CH: 20H  
 Hab.:LICENCIATURA PLENA EM PEDAGOGIA;Motivo:LICENCA PARA TRATAMENTO DE SAUDE (EFETIVO) -;Un. Adm:(012939) E E MARIA AUXILIADORA;De: 22/02/2023 a 19/03/2023  
 Substituído: (107967/6) EUZELIA DAVID DIAS

CONTRATO/SEDUC/19790/2023 DE: 03/03/2023  
 Processo Nº: 1000004143787  
 Contratado: (283239/7) MIRIAM RAMOS DO ESPIRITO SANTO ROCHA,CPF: 818.351.161-91;Cargo/Função: (3506) CONTR.TEMP. FUNCAO PROF. HABILITADO;Ref:B-001;CH: 11H  
 Hab.:LICENCIATURA PLENA EM SOCIOLOGIA;Motivo:DEDICACAO EXCLUSIVA (COORDENADOR PEDAGOGICO) -;Un. Adm:(009520) E E ANDRE AVELINO RIBEIRO;De: 03/02/2023 a 20/12/2023  
 Substituído: (141304/13) RENATA DA SILVA FONSECA

CONTRATO/SEDUC/19791/2023 DE: 03/03/2023  
 Processo Nº: 1000004167953  
 Contratado: (283295/2) IRLANE COELHO CANO,CPF: 559.523.641-87;Cargo/Função: (3468) TECNICO ADMINISTRATIVO EDUCACIONAL;Ref:A-001;CH: 30H  
 Hab.:ENSINO MEDIO;Motivo:LICENCA PARA TRATAMENTO DE INTERESSE PARTICULAR -;Un. Adm:(009474) E E SOUZA BANDEIRA;De: 23/02/2023 a 20/12/2023  
 Substituído: (286593/1) NATALIA LAIANA COSTA

CONTRATO/SEDUC/19792/2023 DE: 03/03/2023  
 Processo Nº: 1000004144016  
 Contratado: (283335/13) CLAUDINEIA BARBOSA DA ROSA,CPF: 038.256.691-22;Cargo/Função: (3506) CONTR.TEMP.FUNCAO PROF. HABILITADO;Ref:B-001;CH: 03H  
 Hab.:LICENCIATURA PLENA EM HISTÓRIA;Motivo:DEDICACAO EXCLUSIVA (COORDENADOR PEDAGOGICO) -;Un. Adm:(015687) E E OSCAR SOARES;De: 01/02/2023 a 20/12/2023  
 Substituído: (233758/32) SHIRLE HECK

CONTRATO/SEDUC/19793/2023 DE: 03/03/2023  
 Processo Nº: 1000004147690  
 Contratado: (283337/14) MARCIO ADRIANO RAMOS DE OLIVEIRA,CPF: 004.195.931-01;Cargo/Função: (3506) CONTR.TEMP.FUNCAO PROF. HABILITADO;Ref:B-001;CH: 09H  
 Hab.:LICENCIATURA PLENA EM LETRAS/ PORTUGUES;Motivo:DEDICACAO EXCLUSIVA (COORDENADOR PEDAGOGICO) -;Un. Adm:(118559) E E NIVALDO FRACAROLLI;De: 01/02/2023 a 20/12/2023  
 Substituído: (105369/21) CATARINA MARIA GELLER

CONTRATO/SEDUC/19794/2023 DE: 03/03/2023  
 Processo Nº: 1000004134725  
 Contratado: (283345/24) RAQUEL BESSI DO NASCIMENTO LOMBARDI,CPF: 041.403.931-90;Cargo/Função: (3506) CONTR.TEMP. FUNCAO PROF. HABILITADO;Ref:B-001;CH: 08H  
 Hab.:LICENCIATURA PLENA EM GEOGRAFIA;Motivo:LICENCA PARA TRATAMENTO DE INTERESSE PARTICULAR -;Un. Adm:(197300) E E EST MIL DO CORPO DE BOMB DOM PEDRO II;De: 01/02/2023 a 20/12/2023  
 Substituído: (290304/1) RONILSON DE ARAUJO

CONTRATO/SEDUC/19795/2023 DE: 03/03/2023  
 Processo Nº: 1000004149549  
 Contratado: (283366/12) RENATA FERREIRA DE SOUZA,CPF: 058.096.041-29;Cargo/Função: (3506) CONTR.TEMP.FUNCAO PROF. HABILITADO;Ref:B-001;CH: 07H  
 Hab.:LICENCIATURA PLENA EM MATEMATICA;Motivo:DEDICACAO EXCLUSIVA (COORDENADOR PEDAGOGICO) -;Un. Adm:(069205) E E PROF GERSON CARLOS DA SILVA;De: 01/02/2023 a 20/12/2023  
 Substituído: (105574/14) JOSE ROBERTO DE OLIVEIRA LIMA

CONTRATO/SEDUC/19796/2023 DE: 03/03/2023  
 Processo Nº: 1000004149747  
 Contratado: (283466/6) LUANA DO PRADO LIRA FONTES,CPF: 055.792.581-94;Cargo/Função: (3506) CONTR.TEMP.FUNCAO PROF. HABILITADO;Ref:B-001;CH: 20H  
 Hab.:LICENCIATURA PLENA EM PEDAGOGIA;Motivo:DEDICACAO EXCLUSIVA (COORDENADOR PEDAGOGICO) -;Un. Adm:(117595) E E PE FIRMO PINTO DUARTE FILHO;De: 06/02/2023 a 20/12/2023  
 Substituído: (67811/7) JOAO CESAR DE SIQUEIRA

CONTRATO/SEDUC/19797/2023 DE: 03/03/2023  
 Processo Nº: 1000004156664  
 Contratado: (283669/12) MIKAELY DE OLIVEIRA MARTINS,CPF: 054.715.851-35;Cargo/Função: (3506) CONTR.TEMP.FUNCAO PROF. HABILITADO;Ref:B-001;CH: 10H  
 Hab.:LICENCIATURA PLENA EM MATEMATICA;Motivo:DEDICACAO EXCLUSIVA (DIRETOR) -;Un. Adm:(097004) E E VINICIUS DE MORAES;De: 10/02/2023 a 20/12/2023  
 Substituído: (290694/1) PRISCILA MURAKAMI

CONTRATO/SEDUC/19798/2023 DE: 03/03/2023



Processo Nº: 1000004148956  
 Contratado: (283862/19) LUIZ AUGUSTO DA SILVA, CPF: 381.506.998-05; Cargo/Função: (3506) CONTR.TEMP.FUNCAO PROF. HABILITADO; Ref: B-001; CH: 05H  
 Hab.: LICENCIATURA PLENA EM FILOSOFIA/  
 HISTORIA; Motivo: DEDICACAO EXCLUSIVA (COORDENADOR PEDAGOGICO) -; Un. Adm.: (013404) E E DES MILTON ARMANDO POMPEU DE BARROS; De: 01/02/2023 a 20/12/2023  
 Substituído: (209847/34) FABIANO JOAQUIM DA COSTA

CONTRATO/SEDUC/19799/2023 DE: 03/03/2023  
 Processo Nº: 1000004164209  
 Contratado: (283913/9) RENATA CARNEIRO LEMES, CPF: 043.070.721-54; Cargo/Função: (3506) CONTR.TEMP.FUNCAO PROF. HABILITADO; Ref: B-001; CH: 20H  
 Hab.: LICENCIATURA PLENA EM LETRAS/PORTUGUES/  
 INGLÊS; Motivo: LICENÇA MATERNIDADE -; Un. Adm.: (011797) E E PROF ANA MARIA DAS GRACAS S NORONHA; De: 13/02/2023 a 06/04/2023  
 Substituído: (290404/1) BEATRIZ DA SILVA OLIVEIRA

CONTRATO/SEDUC/19800/2023 DE: 03/03/2023  
 Processo Nº: 1000004162599  
 Contratado: (283946/21) DAYANY BARBOSA DE ALENCAR, CPF: 051.063.991-73; Cargo/Função: (3506) CONTR.TEMP.FUNCAO PROF. HABILITADO; Ref: B-001; CH: 08H  
 Hab.: LICENCIATURA PLENA EM CIENCIAS  
 BIOLÓGICAS; Motivo: LICENÇA PARA TRATAMENTO DE SAUDE (EFETIVO) -; Un. Adm.: (011614) E E SEN MARIO MOTA; De: 08/02/2023 a 22/02/2023  
 Substituído: (117714/21) OTACIO FERREIRA RAMOS

CONTRATO/SEDUC/19801/2023 DE: 03/03/2023  
 Processo Nº: 1000004151451  
 Contratado: (284379/13) ROSA GONCALVES DE OLIVEIRA, CPF: 836.419.801-78; Cargo/Função: (3506) CONTR.TEMP.FUNCAO PROF. HABILITADO; Ref: B-001; CH: 11H  
 Hab.: LICENCIATURA PLENA EM PEDAGOGIA; Motivo: DEDICACAO EXCLUSIVA (COORDENADOR PEDAGOGICO) -; Un. Adm.: (118559) E E NIVALDO FRACAROLLI; De: 01/02/2023 a 20/12/2023  
 Substituído: (105369/21) CATARINA MARIA GELLER

CONTRATO/SEDUC/19802/2023 DE: 03/03/2023  
 Processo Nº: 1000004159727  
 Contratado: (284385/14) FABIANE BATISTA DE SOUZA GOMES, CPF: 054.632.341-32; Cargo/Função: (3506) CONTR.TEMP.FUNCAO PROF. HABILITADO; Ref: B-001; CH: 20H  
 Hab.: LICENCIATURA PLENA EM PEDAGOGIA; Motivo: DEDICACAO EXCLUSIVA (COORDENADOR PEDAGOGICO) -; Un. Adm.: (015652) E E VINICIUS DE MORAES; De: 01/02/2023 a 20/12/2023  
 Substituído: (69876/5) CIRLEI APARECIDA DA SILVA CARDOSO

CONTRATO/SEDUC/19803/2023 DE: 03/03/2023  
 Processo Nº: 1000004137440  
 Contratado: (284518/17) YASMIN NOBRE DA SILVA, CPF: 018.673.221-02; Cargo/Função: (3506) CONTR.TEMP.FUNCAO PROF. HABILITADO; Ref: B-001; CH: 10H  
 Hab.: LICENCIATURA PLENA EM FILOSOFIA; Motivo: LICENÇA PARA QUALIFICAÇÃO PROFISSIONAL -; Un. Adm.: (009520) E E ANDRE AVELINO RIBEIRO; De: 01/02/2023 a 31/07/2023  
 Substituído: (140216/2) DOMINGOS SAVIO DUARTE MELO

CONTRATO/SEDUC/19804/2023 DE: 03/03/2023  
 Processo Nº: 1000004160953  
 Contratado: (284903/29) LARISSA JASLINE RODRIGUES PIRES, CPF: 043.400.331-03; Cargo/Função: (3506) CONTR.TEMP.FUNCAO PROF. HABILITADO; Ref: B-001; CH: 03H  
 Hab.: LICENCIATURA PLENA EM CIENCIAS  
 BIOLÓGICAS; Motivo: DEDICACAO EXCLUSIVA (COORDENADOR PEDAGOGICO) -; Un. Adm.: (016055) E E MADRE TARCILA; De: 06/02/2023 a 20/12/2023  
 Substituído: (220288/2) ELANE DA SILVA MATOS VILELA

CONTRATO/SEDUC/19805/2023 DE: 03/03/2023  
 Processo Nº: 1000004151054  
 Contratado: (285037/25) PAMELA SANTOLIN DA SILVA, CPF: 042.354.981-26; Cargo/Função: (3506) CONTR.TEMP.FUNCAO PROF. HABILITADO; Ref: B-001; CH: 02H  
 Hab.: LICENCIATURA PLENA EM HISTÓRIA; Motivo: DEDICACAO EXCLUSIVA (COORDENADOR PEDAGOGICO) -; Un. Adm.: (015261) E E 15 DE JUNHO; De: 06/02/2023 a 20/12/2023  
 Substituído: (143338/6) KATIA SANTOS

CONTRATO/SEDUC/19806/2023 DE: 03/03/2023  
 Processo Nº: 1000004136704  
 Contratado: (285103/17) ADRIANE LETICIA SIQUEIRA DOS SANTOS, CPF: 050.973.621-10; Cargo/Função: (3506) CONTR.TEMP.FUNCAO PROF. HABILITADO; Ref: B-001; CH: 20H  
 Hab.: LICENCIATURA PLENA EM EDUCAÇÃO FISICA; Motivo: DESIG/REG DE COLABORACAO (ENT FILANT/OUTRAS INST) -; Un. Adm.: (009466) E E JOAQUINA CERQUEIRA CALDAS; De: 01/02/2023 a 20/12/2023  
 Substituído: (73516/3) DOATIR PEDROSO DE ALMEIDA

CONTRATO/SEDUC/19807/2023 DE: 03/03/2023  
 Processo Nº: 1000004129102  
 Contratado: (285121/14) BRUNA DA CRUZ ANDRADE, CPF: 061.852.501-79; Cargo/Função: (3506) CONTR.TEMP.FUNCAO PROF. HABILITADO; Ref: B-001; CH: 15H  
 Hab.: LICENCIATURA PLENA EM GEOGRAFIA; Motivo: LICENÇA PARA QUALIFICAÇÃO PROFISSIONAL -; Un. Adm.: (013404) E E DES MILTON ARMANDO POMPEU DE BARROS; De: 01/02/2023 a 20/12/2023  
 Substituído: (121184/16) RINALDO MARQUES PADILHA

CONTRATO/SEDUC/19808/2023 DE: 03/03/2023  
 Processo Nº: 1000004143962  
 Contratado: (285230/16) EDZAR ALLEN DE MIRANDA SANTOS, CPF: 009.288.201-30; Cargo/Função: (3506) CONTR.TEMP.FUNCAO PROF. HABILITADO; Ref: B-001; CH: 20H  
 Hab.: LICENCIATURA PLENA EM CIENCIAS  
 SOCIAIS; Motivo: DEDICACAO EXCLUSIVA (COORDENADOR PEDAGOGICO) -; Un. Adm.: (010057) E E DIONE AUGUSTA SILVA SOUZA; De: 01/02/2023 a 20/12/2023  
 Substituído: (107406/19) JACKELINE AUXILIADORA LEITE VILABARDE

CONTRATO/SEDUC/19809/2023 DE: 03/03/2023  
 Processo Nº: 1000004139746  
 Contratado: (285396/8) ROSANA DIAS DE CAMPOS, CPF: 788.562.301-78; Cargo/Função: (3506) CONTR.TEMP.FUNCAO PROF. HABILITADO; Ref: B-001; CH: 20H  
 Hab.: LICENCIATURA PLENA EM LETRAS/PORTUGUES/  
 LITERATURAS; Motivo: DEDICACAO EXCLUSIVA (COORDENADOR PEDAGOGICO) -; Un. Adm.: (012939) E E MARIA AUXILIADORA; De: 01/02/2023 a 20/12/2023  
 Substituído: (144335/12) JAINE APARECIDA SOARES OURIVES

CONTRATO/SEDUC/19810/2023 DE: 03/03/2023  
 Processo Nº: 1000004142736  
 Contratado: (285412/9) MARIA APARECIDA DE LIMA, CPF: 000.426.261-10; Cargo/Função: (3506) CONTR.TEMP.FUNCAO PROF. HABILITADO; Ref: B-001; CH: 20H  
 Hab.: LICENCIATURA PLENA EM MATEMATICA; Motivo: DEDICACAO EXCLUSIVA (COORDENADOR PEDAGOGICO) -; Un. Adm.: (158330) E E ANDRE ANTONIO MAGGI; De: 01/02/2023 a 20/12/2023  
 Substituído: (57399/34) EDNA DA MATTA TIROLTI

CONTRATO/SEDUC/19811/2023 DE: 03/03/2023  
 Processo Nº: 1000004141210  
 Contratado: (285617/10) LEOMIR LEMOS DOS SANTOS, CPF: 067.306.414-01; Cargo/Função: (3506) CONTR.TEMP.FUNCAO PROF. HABILITADO; Ref: B-001; CH: 14H  
 Hab.: LICENCIATURA PLENA EM CIENCIAS  
 SOCIAIS; Motivo: DEDICACAO EXCLUSIVA (COORDENADOR PEDAGOGICO) -; Un. Adm.: (009520) E E ANDRE AVELINO RIBEIRO; De: 01/02/2023 a 20/12/2023  
 Substituído: (121789/14) BEATRIZ PINTO VIANA

CONTRATO/SEDUC/19812/2023 DE: 03/03/2023  
 Processo Nº: 1000004149710  
 Contratado: (286012/14) SERGILAINÉ FATIMA DE MIRANDA CEBALHO, CPF: 041.516.461-32; Cargo/Função: (3506) CONTR.TEMP.FUNCAO PROF. HABILITADO; Ref: B-001; CH: 20H  
 Hab.: LICENCIATURA PLENA EM LETRAS/PORTUGUES/  
 INGLÊS; Motivo: READAPTAÇÃO -; Un. Adm.: (011630) E E DR LEOPOLDO AMBROSIO FILHO; De: 06/02/2023 a 24/07/2023  
 Substituído: (50605/6) CELESTIANO RODRIGUES NETO

CONTRATO/SEDUC/19813/2023 DE: 03/03/2023  
 Processo Nº: 1000004140856  
 Contratado: (286522/12) MARIA GLORIA DE SOUZA OLIVEIRA, CPF: 049.415.551-55; Cargo/Função: (3506) CONTR.TEMP.FUNCAO PROF. HABILITADO; Ref: B-001; CH: 20H  
 Hab.: LICENCIATURA PLENA EM CIENCIAS DA  
 NATUREZA; Motivo: DEDICACAO EXCLUSIVA (COORDENADOR PEDAGOGICO) -; Un. Adm.: (012955) E E DR ITRYO CORREA; De: 06/02/2023 a 20/12/2023  
 Substituído: (47538/37) KARLA VIANA PRADO SIQUEIRA

CONTRATO/SEDUC/19814/2023 DE: 03/03/2023  
 Processo Nº: 1000004162082  
 Contratado: (286565/8) ANDREIA REGINA ALVES DOS SANTOS,CPF: 034.457.521-76;Cargo/Função: (3506) CONTR.TEMP.FUNCAO PROF. HABILITADO;Ref:B-001;CH: 04H  
 Hab.:LICENCIATURA PLENA EM BIOLOGIA;Motivo:LICENCA PARA TRATAMENTO DE SAUDE (EFETIVO) -;Un. Adm:(011614) E E SEN MARIO MOTA;De: 08/02/2023 a 22/02/2023  
 Substituído: (117714/21) OTACIO FERREIRA RAMOS

CONTRATO/SEDUC/19815/2023 DE: 03/03/2023  
 Processo Nº: 1000004145480  
 Contratado: (287431/14) JULIANA JUDITE DA SILVA,CPF: 392.235.818-77;Cargo/Função: (3506) CONTR.TEMP.FUNCAO PROF. HABILITADO;Ref:B-001;CH: 02H  
 Hab.:LICENCIATURA PLENA EM GEOGRAFIA;Motivo:DEDICACAO EXCLUSIVA (DIRETOR) -;Un. Adm:(046434) E E FREI CANECA;De: 01/02/2023 a 20/12/2023  
 Substituído: (92298/21) SIDINEI GOMES DE SOUSA

CONTRATO/SEDUC/19816/2023 DE: 03/03/2023  
 Processo Nº: 1000004172003  
 Contratado: (287451/8) LEOMARA FARIA DE AZEVEDO,CPF: 041.490.201-75;Cargo/Função: (3506) CONTR.TEMP.FUNCAO PROF. HABILITADO;Ref:B-001;CH: 04H  
 Hab.:LICENCIATURA PLENA EM LETRAS/PORTUGUES/INGLES/LITERATURAS;Motivo:LICENÇA PARA QUALIFICAÇÃO PROFISSIONAL -;Un. Adm:(011657) E E SAO LUIZ;De: 27/02/2023 a 10/03/2023  
 Substituído: (141433/2) JUCINEIA SERAGLIO

CONTRATO/SEDUC/19817/2023 DE: 03/03/2023  
 Processo Nº: 1000004150409  
 Contratado: (287502/19) KAMILLA OLIVEIRA ARAUJO LEMOS,CPF: 019.301.961-21;Cargo/Função: (3506) CONTR.TEMP.FUNCAO PROF. HABILITADO;Ref:B-001;CH: 20H  
 Hab.:LICENCIATURA PLENA EM GEOGRAFIA;Motivo:DEDICACAO EXCLUSIVA (COORDENADOR PEDAGOGICO) -;Un. Adm:(010880) E E DANIEL MARTINS MOURA;De: 06/02/2023 a 20/12/2023  
 Substituído: (201996/7) CLAUDINEI CAETANO DOS SANTOS

CONTRATO/SEDUC/19818/2023 DE: 03/03/2023  
 Processo Nº: 1000004146363  
 Contratado: (287524/13) FAGNER MOEMA DE SOUZA,CPF: 030.919.841-09;Cargo/Função: (3506) CONTR.TEMP.FUNCAO PROF. HABILITADO;Ref:B-001;CH: 03H  
 Hab.:LICENCIATURA PLENA EM GEOGRAFIA;Motivo:DEDICACAO EXCLUSIVA (COORDENADOR PEDAGOGICO) -;Un. Adm:(015156) E E NORBERTO SCHWANTES;De: 03/02/2023 a 20/12/2023  
 Substituído: (139869/1) PAULO ROBERTO GUIMARAES

CONTRATO/SEDUC/19819/2023 DE: 03/03/2023  
 Processo Nº: 1000004148876  
 Contratado: (287613/18) HERCULES BARBOSA DE FIGUEIREDO,CPF: 230.714.002-68;Cargo/Função: (3506) CONTR.TEMP.FUNCAO PROF. HABILITADO;Ref:B-001;CH: 02H  
 Hab.:LICENCIATURA PLENA EM BIOLOGIA;Motivo:DESIG/REG DE COLABORACAO (ENT FILANT/OUTRAS INST) -;Un. Adm:(011118) E E RAMIRO BERNARDO DA SILVA;De: 07/02/2023 a 20/12/2023  
 Substituído: (40851/15) VITORIO BERGAMO FILHO

CONTRATO/SEDUC/19820/2023 DE: 03/03/2023  
 Processo Nº: 1000004149496  
 Contratado: (287657/12) JANAINA DE LIMA SILVA,CPF: 029.162.561-48;Cargo/Função: (3506) CONTR.TEMP.FUNCAO PROF. HABILITADO;Ref:B-001;CH: 20H  
 Hab.:LICENCIATURA PLENA EM LETRAS/PORTUGUES/INGLÊS;Motivo:LICENÇA PARA QUALIFICAÇÃO PROFISSIONAL -;Un. Adm:(016560) E E JOAO SATO;De: 01/02/2023 a 30/03/2023  
 Substituído: (200178/12) GEOVANE APARECIDO MARTINS

CONTRATO/SEDUC/19821/2023 DE: 03/03/2023  
 Processo Nº: 1000004149030  
 Contratado: (287855/18) CASSIANE MEDIANEIRA VIERA,CPF: 007.820.621-99;Cargo/Função: (3506) CONTR.TEMP.FUNCAO PROF. HABILITADO;Ref:B-001;CH: 20H  
 Hab.:LICENCIATURA PLENA EM LETRAS/PORTUGUES/LITERATURAS;Motivo:DEDICACAO EXCLUSIVA (DIRETOR) -;Un. Adm:(010871) E E ADOLFO AUGUSTO DE MORAES;De: 01/02/2023 a 20/12/2023  
 Substituído: (283947/3) DANILO DA SILVA MARTELO

CONTRATO/SEDUC/19822/2023 DE: 03/03/2023  
 Processo Nº: 1000004143349  
 Contratado: (288669/15) MUNIQUE SANTOS BARCELOS,CPF: 014.621.031-03;Cargo/Função: (3506) CONTR.TEMP.FUNCAO PROF. HABILITADO;Ref:B-001;CH: 02H  
 Hab.:LICENCIATURA PLENA EM LETRAS/PORTUGUES/LITERATURAS;Motivo:DESIGNAÇÃO/REGIME DE COLABORAÇÃO (ESTADO/MUNICIPIO) -;Un. Adm:(011290) E E JOSE ANGELO DOS SANTOS;De: 01/02/2023 a 20/12/2023  
 Substituído: (41567/5) AMEDINA PEREIRA DA SILVA FILHA

CONTRATO/SEDUC/19823/2023 DE: 03/03/2023  
 Processo Nº: 1000004150566  
 Contratado: (289038/6) LALESKA FERNANDA COSTA GONCALVES,CPF: 058.906.481-95;Cargo/Função: (3506) CONTR.TEMP.FUNCAO PROF. HABILITADO;Ref:B-001;CH: 20H  
 Hab.:LICENCIATURA PLENA EM LETRAS/PORTUGUES;Motivo:DEDICACAO EXCLUSIVA (DIRETOR) -;Un. Adm:(011002) E E PINDORAMA;De: 06/02/2023 a 20/12/2023  
 Substituído: (286355/1) JESIEL CARDOSO REIS

CONTRATO/SEDUC/19824/2023 DE: 03/03/2023  
 Processo Nº: 1000004140147  
 Contratado: (289122/11) MARCOS JOAO OLIVEIRA DA LUZ,CPF: 621.582.951-04;Cargo/Função: (3506) CONTR.TEMP.FUNCAO PROF. HABILITADO;Ref:B-001;CH: 10H  
 Hab.:LICENCIATURA PLENA EM EDUCAÇÃO FISICA;Motivo:DEDICACAO EXCLUSIVA (COORDENADOR PEDAGOGICO) -;Un. Adm:(158399) E E CLEUFA HUBNER;De: 01/02/2023 a 20/12/2023  
 Substituído: (206186/2) FABIO FORNAZIERI PICAO

CONTRATO/SEDUC/19825/2023 DE: 03/03/2023  
 Processo Nº: 1000004148058  
 Contratado: (289789/11) ANA PAULA DOS REIS PEREIRA,CPF: 006.094.161-89;Cargo/Função: (3506) CONTR.TEMP.FUNCAO PROF. HABILITADO;Ref:B-001;CH: 05H  
 Hab.:LICENCIATURA PLENA EM GEOGRAFIA;Motivo:LICENÇA PARA QUALIFICAÇÃO PROFISSIONAL -;Un. Adm:(038636) E E PROF MARIA ELZA FERREIRA INACIO;De: 06/02/2023 a 31/08/2023  
 Substituído: (289743/1) ALYSSON CIPRIANO PEREIRA

CONTRATO/SEDUC/19826/2023 DE: 03/03/2023  
 Processo Nº: 1000004175498  
 Contratado: (289919/8) CLEIDE CANDIDO DE MELLO,CPF: 034.998.671-17;Cargo/Função: (3476) APOIO ADM. EDUCACIONAL-ELEMENTAR;Ref:A-001;CH: 30H  
 Hab.:ENSINO MEDIO;Motivo:FERIAS -;Un. Adm:(013528) E E LUCAS AUXILIO TONIAZO;De: 20/02/2023 a 21/03/2023  
 Substituído: (123405/5) TEREZA SIMAO

CONTRATO/SEDUC/19827/2023 DE: 03/03/2023  
 Processo Nº: 1000004146635  
 Contratado: (290650/3) BRUNO MARCOS APARECIDO DA SILVA MAGALHAES,CPF: 019.695.131-36;Cargo/Função: (3506) CONTR.TEMP.FUNCAO PROF. HABILITADO;Ref:B-001;CH: 20H  
 Hab.:LICENCIATURA PLENA EM EDUCAÇÃO FISICA;Motivo:DEDICACAO EXCLUSIVA (COORDENADOR PEDAGOGICO) -;Un. Adm:(021628) E E RODOLFO AUGUSTO T CURVO;De: 01/02/2023 a 20/12/2023  
 Substituído: (23618/1) GONCALO JACINTO DE MORAES

CONTRATO/SEDUC/19828/2023 DE: 03/03/2023  
 Processo Nº: 1000004147213  
 Contratado: (291371/22) ANA ALVES RUFINO,CPF: 051.997.051-99;Cargo/Função: (3506) CONTR.TEMP.FUNCAO PROF. HABILITADO;Ref:B-001;CH: 12H  
 Hab.:LICENCIATURA PLENA EM SOCIOLOGIA;Motivo:PERMUTA (ESTADO/ESTADO) -;Un. Adm:(009806) E E HISTORIADOR RUBENS DE MENDONCA;De: 06/02/2023 a 20/12/2023  
 Substituído: (227158/1) DANCLER DA SILVA FREITAS

CONTRATO/SEDUC/19829/2023 DE: 03/03/2023  
 Processo Nº: 1000004147725  
 Contratado: (291421/10) AMANDA DOS SANTOS PONCE,CPF: 024.929.831-70;Cargo/Função: (3506) CONTR.TEMP.FUNCAO PROF. HABILITADO;Ref:B-001;CH: 02H  
 Hab.:LICENCIATURA PLENA EM FISICA;Motivo:DESIGNACAO PARA OUTRA UNIDADE (ASSESSORIA/CEFAPRO/OUTRAS) -;Un. Adm:(010588) E E PROF ULISSES CUIABANO;De: 06/02/2023 a 20/12/2023  
 Substituído: (213867/5) ROSINEIDE MARIA DA CONCEICAO

CONTRATO/SEDUC/19830/2023 DE: 03/03/2023  
 Processo Nº: 1000004146565  
 Contratado: (291435/14) FABIANA FREITAS DA SILVA DEL CASTANHEL, CPF: 817.955.641-72; Cargo/Função: (3506) CONTR.TEMP. FUNCAO PROF. HABILITADO; Ref: B-001; CH: 10H  
 Hab.: LICENCIATURA PLENA EM LETRAS/PORTUGUES/INGLES/LITERATURAS; Motivo: DEDICACAO EXCLUSIVA (COORDENADOR PEDAGOGICO) -; Un. Adm: (015369) E E MANOEL JOSE MURTINHO; De: 06/02/2023 a 20/12/2023  
 Substituído: (282898/2) KEISSY PEREIRA DA SILVA

CONTRATO/SEDUC/19831/2023 DE: 03/03/2023  
 Processo Nº: 1000004145118  
 Contratado: (291528/7) WESLEY RODRIGUES LEITE, CPF: 044.672.611-76; Cargo/Função: (3506) CONTR.TEMP.FUNCAO PROF. HABILITADO; Ref: B-001; CH: 10H  
 Hab.: LICENCIATURA PLENA EM EDUCAÇÃO FISICA; Motivo: AFASTAMENTO PARA EXERCÍCIO DE MANDATO ELETIVO S/ ONUS -; Un. Adm: (012955) E E DR ITRYO CORREA; De: 06/02/2023 a 20/12/2023  
 Substituído: (39068/1) DEMERVAL CARVALHO DE FREITAS

CONTRATO/SEDUC/19832/2023 DE: 03/03/2023  
 Processo Nº: 1000004142860  
 Contratado: (291538/14) JULIANY DE SOUZA COSTA SIQUEIRA, CPF: 040.151.401-33; Cargo/Função: (3506) CONTR.TEMP.FUNCAO PROF. HABILITADO; Ref: B-001; CH: 04H  
 Hab.: LICENCIATURA PLENA EM LETRAS/PORTUGUES/LITERATURAS; Motivo: DESIGNACAO PARA OUTRA UNIDADE (ASSESSORIA/CEFAPRO/OUTRAS) -; Un. Adm: (213462) E E MIL TIR CABO PM VANILSON SILVA CARVALHO; De: 01/02/2023 a 20/12/2023  
 Substituído: (75441/3) ORCENY LEONEL VILELA

CONTRATO/SEDUC/19833/2023 DE: 03/03/2023  
 Processo Nº: 1000004137094  
 Contratado: (291573/15) JOYCE ZANOTE BERTAO SERAFIM, CPF: 722.706.321-68; Cargo/Função: (3506) CONTR.TEMP.FUNCAO PROF. HABILITADO; Ref: B-001; CH: 12H  
 Hab.: LICENCIATURA PLENA EM LETRAS/PORTUGUES/LITERATURAS; Motivo: LICENCA PARA TRATAMENTO DE INTERESSE PARTICULAR -; Un. Adm: (009482) E E PROF HELIODORO CAPISTRANO DA SILVA; De: 01/02/2023 a 20/12/2023  
 Substituído: (136963/2) ELIANA APARECIDA ALBERGONI DE SOUZA

CONTRATO/SEDUC/19834/2023 DE: 03/03/2023  
 Processo Nº: 1000004145886  
 Contratado: (291587/13) TAIS AGOSTINHA DE OLIVEIRA, CPF: 702.892.971-09; Cargo/Função: (3506) CONTR.TEMP.FUNCAO PROF. HABILITADO; Ref: B-001; CH: 20H  
 Hab.: LICENCIATURA PLENA EM MATEMATICA; Motivo: LICENCA PARA TRATAMENTO DE SAUDE (EFETIVO) -; Un. Adm: (009733) E E MANOEL CAVALCANTI PROENCA; De: 01/02/2023 a 06/02/2023  
 Substituído: (102708/13) MAGDA LUCIA RODRIGUES SANCHEZ

CONTRATO/SEDUC/19835/2023 DE: 03/03/2023  
 Processo Nº: 1000004141354  
 Contratado: (291604/5) WEBERLY DIANE VIEIRA VITORINO RIBEIRO, CPF: 054.343.331-52; Cargo/Função: (3506) CONTR.TEMP. FUNCAO PROF. HABILITADO; Ref: B-001; CH: 08H  
 Hab.: LICENCIATURA PLENA EM HISTÓRIA; Motivo: DEDICACAO EXCLUSIVA (COORDENADOR PEDAGOGICO) -; Un. Adm: (011657) E E SAO LUIZ; De: 01/02/2023 a 20/12/2023  
 Substituído: (98009/31) ANA PAULA LIMA ALFAIA BUENO

CONTRATO/SEDUC/19836/2023 DE: 03/03/2023  
 Processo Nº: 1000004145632  
 Contratado: (291609/7) NATALIA AVILA MORAES, CPF: 408.155.408-09; Cargo/Função: (3506) CONTR.TEMP.FUNCAO PROF. HABILITADO; Ref: B-001; CH: 20H  
 Hab.: LICENCIATURA PLENA EM QUIMICA; Motivo: DEDICACAO EXCLUSIVA (COORDENADOR PEDAGOGICO) -; Un. Adm: (009482) E E PROF HELIODORO CAPISTRANO DA SILVA; De: 07/02/2023 a 20/12/2023  
 Substituído: (82963/33) HANDERSON RODRIGO ALVES

CONTRATO/SEDUC/19837/2023 DE: 03/03/2023  
 Processo Nº: 1000004151750  
 Contratado: (291611/16) ANA LUCIA SERAFIM DE SOUZA, CPF: 932.135.901-00; Cargo/Função: (3506) CONTR.TEMP.FUNCAO PROF. HABILITADO; Ref: B-001; CH: 08H  
 Hab.: LICENCIATURA PLENA EM GEOGRAFIA; Motivo: DEDICACAO EXCLUSIVA (COORDENADOR PEDAGOGICO) -; Un. Adm: (015733) E E IARA MARIA MINOTTO GOMES; De: 01/02/2023 a 20/12/2023  
 Substituído: (120934/11) VILSON PEREIRA

CONTRATO/SEDUC/19838/2023 DE: 03/03/2023  
 Processo Nº: 1000004142802  
 Contratado: (291618/11) KELBIANE ALVES RODRIGUES DOS SANTOS, CPF: 006.989.691-70; Cargo/Função: (3506) CONTR.TEMP. FUNCAO PROF. HABILITADO; Ref: B-001; CH: 10H  
 Hab.: LICENCIATURA PLENA EM GEOGRAFIA; Motivo: LICENCA PARA TRATAMENTO DE INTERESSE PARTICULAR -; Un. Adm: (011134) E E LA SALLE; De: 01/02/2023 a 20/12/2023  
 Substituído: (75422/6) GENI GARCIA ALVES

CONTRATO/SEDUC/19839/2023 DE: 03/03/2023  
 Processo Nº: 1000004151864  
 Contratado: (291619/9) MARCELA CARVALHO GONCALVES FARIA, CPF: 109.615.336-09; Cargo/Função: (3506) CONTR.TEMP. FUNCAO PROF. HABILITADO; Ref: B-001; CH: 20H  
 Hab.: LICENCIATURA PLENA EM MATEMATICA; Motivo: DEDICACAO EXCLUSIVA (COORDENADOR PEDAGOGICO) -; Un. Adm: (049883) E E ANDRE MAGGI; De: 01/02/2023 a 20/12/2023  
 Substituído: (290097/1) AILSON SILVA DE SOUSA

CONTRATO/SEDUC/19840/2023 DE: 03/03/2023  
 Processo Nº: 1000004150497  
 Contratado: (291680/9) ALESSANDRA ALVES GALDINO, CPF: 030.097.541-40; Cargo/Função: (3506) CONTR.TEMP.FUNCAO PROF. HABILITADO; Ref: B-001; CH: 20H  
 Hab.: LICENCIATURA PLENA EM HISTÓRIA; Motivo: DEDICACAO EXCLUSIVA (DIRETOR) -; Un. Adm: (010863) E E LUCAS PACHECO DE CAMARGO; De: 06/02/2023 a 20/12/2023  
 Substituído: (140692/1) CRISTIANO BARBOZA DA CUNHA

CONTRATO/SEDUC/19841/2023 DE: 03/03/2023  
 Processo Nº: 1000004151332  
 Contratado: (291687/14) JOZI GODOY FIGUEIREDO, CPF: 940.560.560-72; Cargo/Função: (3506) CONTR.TEMP.FUNCAO PROF. HABILITADO; Ref: B-001; CH: 04H  
 Hab.: LICENCIATURA PLENA EM QUIMICA; Motivo: DESIGNAÇÃO/REGIME DE COLABORAÇÃO (ESTADO/MUNICIPIO) -; Un. Adm: (010995) E E MAJ OTAVIO PITALUGA; De: 06/02/2023 a 20/12/2023  
 Substituído: (75180/27) IRIS JAQUELINE CARNEIRO PEREIRA

CONTRATO/SEDUC/19842/2023 DE: 03/03/2023  
 Processo Nº: 1000004146371  
 Contratado: (291695/11) VANUSA CRISTINA FERREIRA, CPF: 039.397.021-37; Cargo/Função: (3506) CONTR.TEMP.FUNCAO PROF. HABILITADO; Ref: B-001; CH: 20H  
 Hab.: LICENCIATURA PLENA EM QUIMICA; Motivo: DESIGNAÇÃO PARA FUNÇÃO/PROJETO -; Un. Adm: (010871) E E ADOLFO AUGUSTO DE MORAES; De: 01/02/2023 a 20/12/2023  
 Substituído: (120907/7) PATRICIA VALERIA DA SILVA ALVES DE ALMEIDA

CONTRATO/SEDUC/19843/2023 DE: 03/03/2023  
 Processo Nº: 1000004168241  
 Contratado: (291696/10) JOSE ERINALDO FERREIRA DA SILVA, CPF: 023.726.914-73; Cargo/Função: (3506) CONTR.TEMP.FUNCAO PROF. HABILITADO; Ref: B-001; CH: 09H  
 Hab.: LICENCIATURA PLENA EM FILOSOFIA; Motivo: READAPTACAO -; Un. Adm: (039055) E E PROF JOAO REZENDE DE AZEVEDO; De: 06/02/2023 a 29/04/2023  
 Substituído: (45277/11) PAULO FERNANDES DE SOUZA

CONTRATO/SEDUC/19844/2023 DE: 03/03/2023  
 Processo Nº: 1000004147628  
 Contratado: (291766/7) CAMILA NOGUEIRA DE LIMA, CPF: 050.129.051-64; Cargo/Função: (3506) CONTR.TEMP.FUNCAO PROF. HABILITADO; Ref: B-001; CH: 20H  
 Hab.: LICENCIATURA PLENA EM CIENCIAS BIOLOGICAS; Motivo: DEDICACAO EXCLUSIVA (COORDENADOR PEDAGOGICO) -; Un. Adm: (176800) E E PARECIS; De: 03/02/2023 a 20/12/2023  
 Substituído: (105323/27) DEBORA ABDALLAH VAZ

CONTRATO/SEDUC/19845/2023 DE: 03/03/2023  
 Processo Nº: 1000004142417  
 Contratado: (291816/12) ROSANGELA CRISTINA LIMA DA SILVA, CPF: 926.184.721-87; Cargo/Função: (3506) CONTR.TEMP.FUNCAO PROF. HABILITADO; Ref: B-001; CH: 08H  
 Hab.: LICENCIATURA PLENA EM LETRAS/PORTUGUES/LITERATURAS; Motivo: LICENCA PARA TRATAMENTO DE INTERESSE PARTICULAR -; Un. Adm: (015105) E E 9 DE JULHO; De: 01/02/2023 a 03/08/2023  
 Substituído: (85059/24) JOVELINA RODRIGUES VELOSO

CONTRATO/SEDUC/19846/2023 DE: 03/03/2023  
 Processo Nº: 1000004137336  
 Contratado: (291875/6) WELLINGTON FAVA ROQUE, CPF: 029.000.581-71; Cargo/Função: (3506) CONTR.TEMP.FUNCAO PROF. HABILITADO; Ref: B-001; CH: 20H  
 Hab.: LICENCIATURA PLENA EM BIOLOGIA; Motivo: DESIGNACAO PARA OUTRA UNIDADE (ASSESSORIA/CEFAPRO/OUTRAS) -; Un. Adm: (009733) E E MANOEL CAVALCANTI PROENCA; De: 01/02/2023 a 20/12/2023  
 Substituído: (105386/28) KATIA ALESSANDRA FERREIRA ROJAS

CONTRATO/SEDUC/19847/2023 DE: 03/03/2023  
 Processo Nº: 1000004140551  
 Contratado: (291928/13) LETICIA BORGES PINTO, CPF: 027.900.151-71; Cargo/Função: (3506) CONTR.TEMP.FUNCAO PROF. HABILITADO; Ref: B-001; CH: 20H  
 Hab.: LICENCIATURA PLENA EM CIENCIAS BIOLOGICAS; Motivo: DEDICACAO EXCLUSIVA (DIRETOR) -; Un. Adm: (010430) E E ALINA DO NASCIMENTO TOCANTINS; De: 01/02/2023 a 20/12/2023  
 Substituído: (101760/5) NARA GARCIA TEIXEIRA DA SILVA

CONTRATO/SEDUC/19848/2023 DE: 03/03/2023  
 Processo Nº: 1000004148033  
 Contratado: (292242/15) LIDIANA RODRIGUES SARDI, CPF: 016.126.931-13; Cargo/Função: (3506) CONTR.TEMP.FUNCAO PROF. HABILITADO; Ref: B-001; CH: 12H  
 Hab.: LICENCIATURA PLENA EM HISTÓRIA; Motivo: DEDICACAO EXCLUSIVA (COORDENADOR PEDAGOGICO) -; Un. Adm: (013943) E E GOV JOAO PONCE DE ARRUDA; De: 07/02/2023 a 20/12/2023  
 Substituído: (47895/37) ANDREIA BATISTA DOS SANTOS FERRARI

CONTRATO/SEDUC/19849/2023 DE: 03/03/2023  
 Processo Nº: 1000004147601  
 Contratado: (292300/6) MARCIA DANIELA DOS SANTOS, CPF: 057.048.794-38; Cargo/Função: (3506) CONTR.TEMP.FUNCAO PROF. HABILITADO; Ref: B-001; CH: 12H  
 Hab.: LICENCIATURA PLENA EM CIENCIAS BIOLOGICAS; Motivo: LICENCA PARA TRATAMENTO DE SAUDE (EFETIVO) -; Un. Adm: (197300) E EST MIL DO CORPO DE BOMB DOM PEDRO II; De: 01/02/2023 a 18/03/2023  
 Substituído: (48740/7) KURT LUIZ MATTE

CONTRATO/SEDUC/19850/2023 DE: 03/03/2023  
 Processo Nº: 1000004142250  
 Contratado: (292542/25) ITALLA LUCIA DE JESUS, CPF: 051.025.841-70; Cargo/Função: (3506) CONTR.TEMP.FUNCAO PROF. HABILITADO; Ref: B-001; CH: 10H  
 Hab.: LICENCIATURA PLENA EM CIENCIAS BIOLOGICAS; Motivo: LICENCA PARA TRATAMENTO DE SAUDE (EFETIVO) -; Un. Adm: (015172) E E COUTO MAGALHAES; De: 02/02/2023 a 16/02/2023  
 Substituído: (120093/11) HUGNEIA CARDOSO DOS SANTOS

CONTRATO/SEDUC/19851/2023 DE: 03/03/2023  
 Processo Nº: 1000004168267  
 Contratado: (292556/16) THAIS MANI BEZERRA DE SOUSA, CPF: 719.761.671-91; Cargo/Função: (3506) CONTR.TEMP.FUNCAO PROF. HABILITADO; Ref: B-001; CH: 01H  
 Hab.: LICENCIATURA PLENA EM HISTÓRIA; Motivo: READAPTACAO -; Un. Adm: (039055) E E PROF JOAO REZENDE DE AZEVEDO; De: 06/02/2023 a 29/04/2023  
 Substituído: (45277/11) PAULO FERNANDES DE SOUZA

CONTRATO/SEDUC/19852/2023 DE: 03/03/2023  
 Processo Nº: 1000004141134  
 Contratado: (292946/15) JOAO BATISTA LOBO DOS SANTOS, CPF: 486.965.951-49; Cargo/Função: (3506) CONTR.TEMP.FUNCAO PROF. HABILITADO; Ref: B-001; CH: 20H  
 Hab.: LICENCIATURA PLENA EM HISTÓRIA; Motivo: DEDICACAO EXCLUSIVA (COORDENADOR PEDAGOGICO) -; Un. Adm: (009466) E E JOAQUINA CERQUEIRA CALDAS; De: 02/02/2023 a 20/12/2023  
 Substituído: (60125/5) MARCIA MARIA MIRANDA BRETAS

CONTRATO/SEDUC/19853/2023 DE: 03/03/2023  
 Processo Nº: 1000004150809  
 Contratado: (292987/23) SIDIMAR MEROTTI VISCOVINI, CPF: 052.398.361-16; Cargo/Função: (3506) CONTR.TEMP.FUNCAO PROF. HABILITADO; Ref: B-001; CH: 05H  
 Hab.: LICENCIATURA PLENA EM MATEMATICA; Motivo: DEDICACAO EXCLUSIVA (COORDENADOR PEDAGOGICO) -; Un. Adm: (015261) E E 15 DE JUNHO; De: 06/02/2023 a 20/12/2023  
 Substituído: (116502/18) PERCILIA DE OLIVEIRA

CONTRATO/SEDUC/19854/2023 DE: 03/03/2023  
 Processo Nº: 1000004156569  
 Contratado: (292989/4) CASSI MIRELI APARECIDA DE SOUZA, CPF: 041.180.391-33; Cargo/Função: (3506) CONTR.TEMP.FUNCAO PROF. HABILITADO; Ref: B-001; CH: 04H  
 Hab.: LICENCIATURA PLENA EM CIENCIAS BIOLOGICAS; Motivo: DEDICACAO EXCLUSIVA (COORDENADOR PEDAGOGICO) -; Un. Adm: (148091) E E JARDIM UNIVERSITARIO; De: 01/02/2023 a 20/12/2023  
 Substituído: (103022/7) TELI CRISTIANE BRIEKOWIEC KREMER

CONTRATO/SEDUC/19855/2023 DE: 03/03/2023  
 Processo Nº: 1000004167869  
 Contratado: (293125/6) DELARIN TSEREURA BUTAAWE, CPF: 745.719.821-00; Cargo/Função: (3506) CONTR.TEMP.FUNCAO PROF. HABILITADO; Ref: B-001; CH: 05H  
 Hab.: LICENCIATURA PLENA EM EDUCACAO INTERCULTURAL; Motivo: DESIGNACAO PARA FUNCAO/PROJETO -; Un. Adm: (076929) E E INDIGENA DEP MARIO JURUNA; De: 06/02/2023 a 20/12/2023  
 Substituído: (99812/10) DARIO PIRAIWE HAMBE

CONTRATO/SEDUC/19856/2023 DE: 03/03/2023  
 Processo Nº: 1000004146510  
 Contratado: (293222/11) ELIZANDRA SODRE DOS SANTOS, CPF: 074.810.569-78; Cargo/Função: (3506) CONTR.TEMP.FUNCAO PROF. HABILITADO; Ref: B-001; CH: 06H  
 Hab.: LICENCIATURA PLENA EM HISTÓRIA; Motivo: DEDICACAO EXCLUSIVA (COORDENADOR PEDAGOGICO) / PEB -; Un. Adm: (196240) E E DENNIS MANERICH DE OLIVEIRA; De: 06/02/2023 a 20/12/2023  
 Substituído: (112394/10) PAULO SERGIO LAGUNA

CONTRATO/SEDUC/19857/2023 DE: 03/03/2023  
 Processo Nº: 1000004142781  
 Contratado: (293242/5) NATIELI DA COSTA CARVALHO, CPF: 051.562.071-89; Cargo/Função: (3506) CONTR.TEMP.FUNCAO PROF. HABILITADO; Ref: B-001; CH: 20H  
 Hab.: LICENCIATURA PLENA EM PEDAGOGIA; Motivo: DEDICACAO EXCLUSIVA (COORDENADOR PEDAGOGICO) -; Un. Adm: (015709) E E LUIZA NUNES BEZERRA; De: 01/02/2023 a 20/12/2023  
 Substituído: (39956/1) ROSANA MARIA CHRISTOFOLLO DA SILVA

CONTRATO/SEDUC/19858/2023 DE: 03/03/2023  
 Processo Nº: 1000004172213  
 Contratado: (293298/13) INES CASSIA DE LIMA SILVA ARAUJO, CPF: 035.902.281-21; Cargo/Função: (3506) CONTR.TEMP.FUNCAO PROF. HABILITADO; Ref: B-001; CH: 08H  
 Hab.: LICENCIATURA PLENA EM EDUCACAO FISICA; Motivo: DEDICACAO EXCLUSIVA (DIRETOR) -; Un. Adm: (069469) E E BERNARDINO GOMES DA LUZ; De: 27/02/2023 a 20/12/2023  
 Substituído: (86587/22) VEREDIANA VIEIRA KELLER POLLES

CONTRATO/SEDUC/19859/2023 DE: 03/03/2023  
 Processo Nº: 1000004127774  
 Contratado: (293344/5) DAIANE CEBALHO LEITE, CPF: 023.375.071-14; Cargo/Função: (3506) CONTR.TEMP.FUNCAO PROF. HABILITADO; Ref: B-001; CH: 20H  
 Hab.: LICENCIATURA PLENA EM GEOGRAFIA; Motivo: CEDENCIA PARA OUTRO ORGAO OU PODER - COM ONUS C/ RESSARC -; Un. Adm: (124044) E E PORTAL DA AMAZONIA; De: 01/02/2023 a 20/12/2023  
 Substituído: (140624/1) JOSE ROBERTO PEREIRA DA SILVA

CONTRATO/SEDUC/19860/2023 DE: 03/03/2023  
 Processo Nº: 1000004152269  
 Contratado: (293435/9) JOELSON DOMINGOS DE ARAUJO, CPF: 959.570.651-53; Cargo/Função: (3506) CONTR.TEMP.FUNCAO PROF. HABILITADO; Ref: B-001; CH: 20H  
 Hab.: LICENCIATURA PLENA EM EDUCACAO FISICA; Motivo: LICENÇA MATERNIDADE -; Un. Adm: (012629) E E CEL ANTONIO PAES DE BARROS; De: 06/02/2023 a 24/07/2023  
 Substituído: (237753/3) SILVIA ANTIQUIERA SILVA

CONTRATO/SEDUC/19861/2023 DE: 03/03/2023  
 Processo Nº: 1000004166314  
 Contratado: (293440/9) RICARDO FORTES VELOSO, CPF: 767.563.941-34; Cargo/Função: (3506) CONTR.TEMP.FUNCAO PROF. HABILITADO; Ref: B-001; CH: 01H  
 Hab.: LICENCIATURA PLENA EM HISTÓRIA; Motivo: DEDICACAO EXCLUSIVA (DIRETOR) -; Un. Adm: (010260) E E SAO JOSE; De: 06/02/2023 a 20/12/2023  
 Substituído: (290328/1) THIAGO OSSUCCI SANTELLO

CONTRATO/SEDUC/19862/2023 DE: 03/03/2023  
 Processo Nº: 1000004132309  
 Contratado: (293583/22) PAULA LINDA SILVA DA FONCECA, CPF: 036.530.661-40; Cargo/Função: (3506) CONTR.TEMP.FUNCAO PROF. HABILITADO; Ref: B-001; CH: 03H  
 Hab.: LICENCIATURA PLENA EM LETRAS/PORTUGUES/ INGLÊS; Motivo: LICENÇA PARA TRATAMENTO DE INTERESSE PARTICULAR -; Un. Adm: (013250) E E ENIO PIPINO; De: 01/02/2023 a 20/12/2023  
 Substituído: (68684/7) ELEN ROSE DA SILVA ZAVITOSKI DEON

CONTRATO/SEDUC/19863/2023 DE: 03/03/2023  
 Processo Nº: 1000004145922  
 Contratado: (294021/3) FERNANDA ALINE SAVARIS TOLIN, CPF: 045.539.591-86; Cargo/Função: (3506) CONTR.TEMP.FUNCAO PROF. HABILITADO; Ref: B-001; CH: 20H  
 Hab.: LICENCIATURA PLENA EM CIENCIAS BIOLOGICAS; Motivo: DEDICACAO EXCLUSIVA (COORDENADOR PEDAGOGICO) -; Un. Adm: (015601) E E CECILIA MEIRELES; De: 01/02/2023 a 20/12/2023  
 Substituído: (36450/1) MARIA ILMALUCIA TEIXEIRA

CONTRATO/SEDUC/19864/2023 DE: 03/03/2023  
 Processo Nº: 1000004137718  
 Contratado: (294125/17) MIRIEILY KELLY BERNAL, CPF: 065.463.329-06; Cargo/Função: (3506) CONTR.TEMP.FUNCAO PROF. HABILITADO; Ref: B-001; CH: 08H  
 Hab.: LICENCIATURA PLENA EM EDUCAÇÃO FISICA; Motivo: DESIGNAÇÃO/REGIME DE COLABORAÇÃO (ESTADO/MUNICIPIO) -; Un. Adm: (014761) E E EWALDO MEYER RODERJAN; De: 01/02/2023 a 20/12/2023  
 Substituído: (86132/21) ALEXANDRE LUIS WOEHL

CONTRATO/SEDUC/19865/2023 DE: 03/03/2023  
 Processo Nº: 1000004146321  
 Contratado: (294127/13) IVANA MORAES MELQUIADES, CPF: 005.390.341-26; Cargo/Função: (3506) CONTR.TEMP.FUNCAO PROF. HABILITADO; Ref: B-001; CH: 20H  
 Hab.: LICENCIATURA PLENA EM CIENCIAS BIOLOGICAS; Motivo: FERIAS -; Un. Adm: (011657) E E SAO LUIZ; De: 02/02/2023 a 03/03/2023  
 Substituído: (108610/27) LOIANNE CURVO GOTTARDI BELOTE

CONTRATO/SEDUC/19866/2023 DE: 03/03/2023  
 Processo Nº: 1000004167583  
 Contratado: (294179/6) PATRICIA APARECIDA DE ARRUDA, CPF: 058.617.741-88; Cargo/Função: (3506) CONTR.TEMP.FUNCAO PROF. HABILITADO; Ref: B-001; CH: 07H  
 Hab.: LICENCIATURA PLENA EM PEDAGOGIA; Motivo: DEDICACAO EXCLUSIVA (DIRETOR) -; Un. Adm: (010758) E E D CEZINA ANTONIA BOTELHO; De: 06/02/2023 a 20/12/2023  
 Substituído: (113372/31) LUIS FERNANDO PEDROSO CORNELIO DA SILVA

CONTRATO/SEDUC/19867/2023 DE: 03/03/2023  
 Processo Nº: 1000004161199  
 Contratado: (294206/4) MARIA CESARIA RIBEIRO GUEDES, CPF: 018.206.911-79; Cargo/Função: (3476) APOIO ADM. EDUCACIONAL-ELEMENTAR; Ref: A-001; CH: 30H  
 Hab.: ENSINO FUNDAMENTAL COMPLETO; Motivo: LICENÇA PARA TRATAMENTO DE SAUDE (EFETIVO) -; Un. Adm: (154695) E E TARSILA DO AMARAL; De: 15/02/2023 a 16/07/2023  
 Substituído: (122886/12) IRACI DE MORAES SIMAO

CONTRATO/SEDUC/19868/2023 DE: 03/03/2023  
 Processo Nº: 1000004154265  
 Contratado: (294222/11) DHENIFER LOPES DO NASCIMENTO, CPF: 025.640.701-08; Cargo/Função: (3506) CONTR.TEMP.FUNCAO PROF. HABILITADO; Ref: B-001; CH: 12H  
 Hab.: LICENCIATURA PLENA EM CIENCIAS BIOLOGICAS; Motivo: LICENÇA PARA QUALIFICAÇÃO PROFISSIONAL -; Un. Adm: (011282) E E HERONILDES ARAUJO; De: 01/02/2023 a 20/12/2023  
 Substituído: (129733/11) JAKELINE MODESTA ALMEIDA FACHIN

CONTRATO/SEDUC/19869/2023 DE: 03/03/2023  
 Processo Nº: 1000004140971  
 Contratado: (294540/10) ANNA PAULLA ARTERO VILELA, CPF: 380.960.228-06; Cargo/Função: (3506) CONTR.TEMP.FUNCAO PROF. HABILITADO; Ref: B-001; CH: 18H  
 Hab.: LICENCIATURA PLENA EM GEOGRAFIA; Motivo: DEDICACAO EXCLUSIVA (COORDENADOR PEDAGOGICO) -; Un. Adm: (015610) E E LUDOVICO DA RIVA NETO; De: 01/02/2023 a 20/12/2023  
 Substituído: (288076/1) JUCINEI DA SILVA ARRUDA

CONTRATO/SEDUC/19870/2023 DE: 03/03/2023  
 Processo Nº: 1000004148168  
 Contratado: (295580/13) IVONETE CANDIDO DA SILVA, CPF: 432.537.171-00; Cargo/Função: (3506) CONTR.TEMP.FUNCAO PROF. HABILITADO; Ref: B-001; CH: 20H  
 Hab.: LICENCIATURA PLENA EM PEDAGOGIA; Motivo: DEDICACAO EXCLUSIVA (COORDENADOR PEDAGOGICO) -; Un. Adm: (010480) E E ALCEBIANES CALHAO; De: 01/02/2023 a 20/12/2023  
 Substituído: (39053/1) SANDRA REGINA CARBO LUCARELLI RISSATO

CONTRATO/SEDUC/19871/2023 DE: 03/03/2023  
 Processo Nº: 1000004149119  
 Contratado: (295581/8) SARAH ESTEVAO DA COSTA TEIXEIRA, CPF: 983.941.423-20; Cargo/Função: (3506) CONTR.TEMP.FUNCAO PROF. HABILITADO; Ref: B-001; CH: 08H  
 Hab.: LICENCIATURA PLENA EM LETRAS/PORTUGUES/ INGLÊS; Motivo: LICENÇA PARA QUALIFICAÇÃO PROFISSIONAL -; Un. Adm: (011070) E E DOMINGOS APARECIDO DOS SANTOS; De: 06/02/2023 a 31/03/2023  
 Substituído: (243133/20) ANGELITA SILVA DE SOUSA

CONTRATO/SEDUC/19872/2023 DE: 03/03/2023  
 Processo Nº: 1000004151686  
 Contratado: (296011/7) NAIARA DA SILVA TEIXEIRA CASSIANO, CPF: 045.713.611-14; Cargo/Função: (3506) CONTR.TEMP.FUNCAO PROF. HABILITADO; Ref: B-001; CH: 20H  
 Hab.: LICENCIATURA PLENA EM PEDAGOGIA; Motivo: LICENÇA PARA TRATAMENTO DE INTERESSE PARTICULAR -; Un. Adm: (015733) E E IARA MARIA MINOTTO GOMES; De: 01/02/2023 a 20/12/2023  
 Substituído: (302600/1) KAREN CRISTINA PIANO

CONTRATO/SEDUC/19873/2023 DE: 03/03/2023  
 Processo Nº: 1000004147888  
 Contratado: (296033/12) SAMARA CARLA SERAFINI, CPF: 022.341.770-06; Cargo/Função: (3506) CONTR.TEMP.FUNCAO PROF. HABILITADO; Ref: B-001; CH: 12H  
 Hab.: LICENCIATURA PLENA EM LETRAS/PORTUGUES/ESPANHOL/ LITERATURAS; Motivo: LICENÇA PARA TRATAMENTO DE SAUDE (EFETIVO) -; Un. Adm: (154156) ESC EST MIL TIRADENTES CABO PM SEBASTIAO F MIRANDA; De: 06/02/2023 a 08/02/2023  
 Substituído: (115239/9) MAIRA PERTILE

CONTRATO/SEDUC/19874/2023 DE: 03/03/2023  
 Processo Nº: 1000004144250  
 Contratado: (296037/12) HELENN IASTRENSKI, CPF: 028.720.351-41; Cargo/Função: (3506) CONTR.TEMP.FUNCAO PROF. HABILITADO; Ref: B-001; CH: 09H  
 Hab.: LICENCIATURA PLENA EM EDUCAÇÃO FISICA; Motivo: LICENÇA PARA TRATAMENTO DE INTERESSE PARTICULAR -; Un. Adm: (173347) E E ANTONIA MOURA MUNIZ; De: 01/02/2023 a 20/12/2023  
 Substituído: (282309/3) CARINA MENEGAT MUNARETTO

CONTRATO/SEDUC/19875/2023 DE: 03/03/2023  
 Processo Nº: 1000004171399  
 Contratado: (296414/6) ROSA QUIRINO GOMES WINTHER, CPF: 021.763.961-54; Cargo/Função: (3476) APOIO ADM. EDUCACIONAL-ELEMENTAR; Ref: A-001; CH: 30H  
 Hab.: ENSINO FUNDAMENTAL COMPLETO; Motivo: LICENÇA PARA TRATAMENTO DE SAUDE (EFETIVO) -; Un. Adm: (013498) E E 12 DE ABRIL; De: 24/02/2023 a 17/04/2023  
 Substituído: (211117/4) GLAUCIA DE OLIVEIRA GOEDERT

CONTRATO/SEDUC/19876/2023 DE: 03/03/2023  
 Processo Nº: 1000004147497  
 Contratado: (296573/10) ANA PAULA MALTA RODRIGUES BRAGA, CPF: 098.753.086-09; Cargo/Função: (3506) CONTR.TEMP.FUNCAO PROF. HABILITADO; Ref: B-001; CH: 20H  
 Hab.: LICENCIATURA PLENA EM CIENCIAS BIOLOGICAS; Motivo: DEDICACAO EXCLUSIVA (DIRETOR) -; Un. Adm: (192147) E E PROFESSORA EDITH PEREIRA BARBOSA; De: 01/02/2023 a 20/12/2023  
 Substituído: (235364/1) PATRICIA KARINA BARBOSA EREIO

CONTRATO/SEDUC/19877/2023 DE: 03/03/2023  
 Processo Nº: 1000004161230  
 Contratado: (297286/4) AURELICE ALVES DE BRITO, CPF: 522.962.701-82; Cargo/Função: (3506) CONTR.TEMP.FUNCAO PROF. HABILITADO; Ref: B-001; CH: 20H  
 Hab.: LICENCIATURA PLENA EM PEDAGOGIA; Motivo: LICENÇA PARA TRATAMENTO DE INTERESSE PARTICULAR -; Un. Adm: (016152) E E ALICE BARBOSA PACHECO; De: 15/02/2023 a 20/12/2023  
 Substituído: (265371/6) RENATA WEIMA PEIXOTO COSTA

CONTRATO/SEDUC/19878/2023 DE: 03/03/2023  
 Processo Nº: 1000004144187  
 Contratado: (297311/14) CLENIR BEATRIZ BONES DE OLIVEIRA,CPF: 993.206.901-97;Cargo/Função: (3506) CONTR.TEMP.FUNCAO PROF. HABILITADO;Ref:B-001;CH: 10H  
 Hab.:LICENCIATURA PLENA EM CIENCIAS NATURAIS;Motivo:DEDICACAO EXCLUSIVA (COORDENADOR PEDAGOGICO) -;Un. Adm:(124869) E E RENEE MENEZES;De: 01/02/2023 a 20/12/2023  
 Substituído: (101442/18) ISACLIS APARECIDA SKALINSKI GRABSKI

CONTRATO/SEDUC/19879/2023 DE: 03/03/2023  
 Processo Nº: 1000004148110  
 Contratado: (297377/9) NEILIANE APARECIDA FERREIRA DA SILVA,CPF: 000.971.812-50;Cargo/Função: (3506) CONTR.TEMP.FUNCAO PROF. HABILITADO;Ref:B-001;CH: 20H  
 Hab.:LICENCIATURA PLENA EM LETRAS/PORTUGUES;Motivo:DEDICACAO EXCLUSIVA (COORDENADOR PEDAGOGICO) -;Un. Adm:(196509) E E MIL TIR MAJOR PM ERNESTINO VERISSIMO DA SILVA;De: 01/02/2023 a 20/12/2023  
 Substituído: (202051/12) EDNAILMA PINHO DOS SANTOS LOPES

CONTRATO/SEDUC/19880/2023 DE: 03/03/2023  
 Processo Nº: 1000004146505  
 Contratado: (297411/2) SHEILA ROSALVES FERNANDES,CPF: 592.709.001-00;Cargo/Função: (3506) CONTR.TEMP.FUNCAO PROF. HABILITADO;Ref:B-001;CH: 14H  
 Hab.:LICENCIATURA PLENA EM GEOGRAFIA;Motivo:DEDICACAO EXCLUSIVA (COORDENADOR PEDAGOGICO) / PEB -;Un. Adm:(196240) E E DENNIS MANERICH DE OLIVEIRA;De: 06/02/2023 a 20/12/2023  
 Substituído: (112394/10) PAULO SERGIO LAGUNA

CONTRATO/SEDUC/19881/2023 DE: 03/03/2023  
 Processo Nº: 1000004146297  
 Contratado: (297491/5) VIVIANE SOUZA LINKA,CPF: 041.348.091-77;Cargo/Função: (3506) CONTR.TEMP.FUNCAO PROF. HABILITADO;Ref:B-001;CH: 20H  
 Hab.:LICENCIATURA PLENA EM PEDAGOGIA;Motivo:DEDICACAO EXCLUSIVA (COORDENADOR PEDAGOGICO) -;Un. Adm:(012939) E E MARIA AUXILIADORA;De: 07/02/2023 a 20/12/2023  
 Substituído: (226251/1) NATALIA TRIPOLONI TANGERINO SILVA

CONTRATO/SEDUC/19882/2023 DE: 03/03/2023  
 Processo Nº: 1000004144927  
 Contratado: (297498/10) ALINE DA PAIXAO MACHADO,CPF: 003.630.771-89;Cargo/Função: (3506) CONTR.TEMP.FUNCAO PROF. HABILITADO;Ref:B-001;CH: 20H  
 Hab.:LICENCIATURA PLENA EM PEDAGOGIA;Motivo:DEDICACAO EXCLUSIVA (DIRETOR) -;Un. Adm:(163678) E E UNIAO DA CHAPADA;De: 03/02/2023 a 20/12/2023  
 Substituído: (120805/5) JANE MARIA PINHEIRO GODOI

CONTRATO/SEDUC/19883/2023 DE: 03/03/2023  
 Processo Nº: 1000004142204  
 Contratado: (297524/15) MARCOS CEZARIO MARINHO DE SOUZA,CPF: 709.211.642-20;Cargo/Função: (3506) CONTR.TEMP.FUNCAO PROF. HABILITADO;Ref:B-001;CH: 10H  
 Hab.:LICENCIATURA PLENA EM MATEMATICA;Motivo:DEDICACAO EXCLUSIVA (COORDENADOR PEDAGOGICO) -;Un. Adm:(076180) E E PROF MARIA DE FATIMA GIMENEZ LOPES;De: 01/02/2023 a 20/12/2023  
 Substituído: (130850/23) SOLANGE APARECIDA CARIS CORDEIRO

CONTRATO/SEDUC/19884/2023 DE: 03/03/2023  
 Processo Nº: 1000004143131  
 Contratado: (297527/2) CRISTOFER RILQUER DE BRITO SILVA,CPF: 029.031.091-17;Cargo/Função: (3506) CONTR.TEMP.FUNCAO PROF. HABILITADO;Ref:B-001;CH: 20H  
 Hab.:LICENCIATURA PLENA EM EDUCACAO FISICA;Motivo:LICENCA PARA TRATAMENTO DE INTERESSE PARTICULAR -;Un. Adm:(009547) E E PROF WELSON M DE OLIVEIRA;De: 01/02/2023 a 20/12/2023  
 Substituído: (138785/2) MARIA LUIZA YULE DE ALENCAR

CONTRATO/SEDUC/19885/2023 DE: 03/03/2023  
 Processo Nº: 1000004147658  
 Contratado: (297551/12) CLEIDE RODRIGUES RODRIGUES,CPF: 776.926.240-20;Cargo/Função: (3506) CONTR.TEMP.FUNCAO PROF. HABILITADO;Ref:B-001;CH: 20H  
 Hab.:LICENCIATURA PLENA EM LETRAS/PORTUGUES;Motivo:LICENCA PARA QUALIFICACAO PROFISSIONAL -;Un. Adm:(011010) E E MARECHAL DUTRA;De: 06/02/2023 a 31/03/2023  
 Substituído: (119919/61) CRISTIANE FERREIRA PORTUGUES ALMEIDA

CONTRATO/SEDUC/19886/2023 DE: 03/03/2023  
 Processo Nº: 1000004148966  
 Contratado: (297584/8) ANA PAULA DE SOUZA PEREIRA,CPF: 054.289.691-56;Cargo/Função: (3506) CONTR.TEMP.FUNCAO PROF. HABILITADO;Ref:B-001;CH: 08H  
 Hab.:LICENCIATURA PLENA EM LETRAS/PORTUGUES/INGLÊS;Motivo:LICENCA PARA TRATAMENTO DE SAUDE (EFETIVO) -;Un. Adm:(212474) E E DES INT DA ED BAS BEN SANT DA SIL FREIRE;De: 01/02/2023 a 30/06/2023  
 Substituído: (84321/1) NAIR RECH ABATI

CONTRATO/SEDUC/19887/2023 DE: 03/03/2023  
 Processo Nº: 1000004141472  
 Contratado: (297587/19) CLAUDINEI ALVES DOS SANTOS,CPF: 024.432.421-29;Cargo/Função: (3506) CONTR.TEMP.FUNCAO PROF. HABILITADO;Ref:B-001;CH: 04H  
 Hab.:LICENCIATURA PLENA EM EDUCACAO FISICA;Motivo:DEDICACAO EXCLUSIVA (COORDENADOR PEDAGOGICO) -;Un. Adm:(013340) E E NOSSA SENHORA DA GLORIA;De: 01/02/2023 a 20/12/2023  
 Substituído: (236630/23) KEROLAINE BATISTA SAUCEDO RIBEIRO

CONTRATO/SEDUC/19888/2023 DE: 03/03/2023  
 Processo Nº: 1000004149585  
 Contratado: (297589/6) ELIANE BESERRA DA SILVA,CPF: 967.275.271-72;Cargo/Função: (3506) CONTR.TEMP.FUNCAO PROF. HABILITADO;Ref:B-001;CH: 16H  
 Hab.:LICENCIATURA PLENA EM HISTÓRIA;Motivo:DEDICACAO EXCLUSIVA (COORDENADOR PEDAGOGICO) -;Un. Adm:(013269) E E OLIMPIO JOAO PISSINATI GUERRA;De: 01/02/2023 a 20/12/2023  
 Substituído: (105759/13) VANDA RAMOS DE FARIA

CONTRATO/SEDUC/19889/2023 DE: 03/03/2023  
 Processo Nº: 1000004151053  
 Contratado: (297592/13) PAULO STAUDT DONEL,CPF: 952.192.770-49;Cargo/Função: (3506) CONTR.TEMP.FUNCAO PROF. HABILITADO;Ref:B-001;CH: 15H  
 Hab.:LICENCIATURA PLENA EM MATEMATICA;Motivo:DEDICACAO EXCLUSIVA (COORDENADOR PEDAGOGICO) -;Un. Adm:(091448) E E PROF EDELI MANTOVANI;De: 01/02/2023 a 20/12/2023  
 Substituído: (131088/21) ELIZEU SOUSA VIEIRA

CONTRATO/SEDUC/19890/2023 DE: 03/03/2023  
 Processo Nº: 1000004146364  
 Contratado: (297623/14) CALITA RODRIGUES MOURA,CPF: 058.475.311-09;Cargo/Função: (3506) CONTR.TEMP.FUNCAO PROF. HABILITADO;Ref:B-001;CH: 17H  
 Hab.:LICENCIATURA PLENA EM HISTÓRIA;Motivo:DEDICACAO EXCLUSIVA (COORDENADOR PEDAGOGICO) -;Un. Adm:(015156) E E NORBERTO SCHWANTES;De: 03/02/2023 a 20/12/2023  
 Substituído: (139869/1) PAULO ROBERTO GUIMARAES

CONTRATO/SEDUC/19891/2023 DE: 03/03/2023  
 Processo Nº: 1000004145682  
 Contratado: (297702/29) RAQUEL SILVA MARQUES PINHEIRO,CPF: 054.083.751-29;Cargo/Função: (3506) CONTR.TEMP.FUNCAO PROF. HABILITADO;Ref:B-001;CH: 20H  
 Hab.:LICENCIATURA PLENA EM MATEMATICA;Motivo:DESIGNACAO PARA OUTRA UNIDADE (ASSESSORIA/CEFAPRO/OUTRAS) -;Un. Adm:(015253) E E LOURENCO PERUCHI;De: 03/02/2023 a 20/12/2023  
 Substituído: (124509/17) SIMONE GUEDES PERES MARIM

CONTRATO/SEDUC/19892/2023 DE: 03/03/2023  
 Processo Nº: 1000004146244  
 Contratado: (297742/9) RUTE CENIZIA CAMPOS DE LUNA,CPF: 073.667.184-67;Cargo/Função: (3506) CONTR.TEMP.FUNCAO PROF. HABILITADO;Ref:B-001;CH: 12H  
 Hab.:LICENCIATURA PLENA EM GEOGRAFIA;Motivo:LICENCA PARA TRATAMENTO DE SAUDE (EFETIVO) -;Un. Adm:(013250) E E ENIO PIPINO;De: 01/02/2023 a 16/02/2023  
 Substituído: (296064/1) SUELEM CEBALHO DE AMORIM

CONTRATO/SEDUC/19893/2023 DE: 03/03/2023  
 Processo Nº: 1000004165628  
 Contratado: (297746/3) ROSINEIA DA SILVA BORBA,CPF: 019.646.851-50;Cargo/Função: (3506) CONTR.TEMP.FUNCAO PROF. HABILITADO;Ref:B-001;CH: 02H  
 Hab.:LICENCIATURA PLENA EM MATEMATICA;Motivo:LICENCA PARA TRATAMENTO DE INTERESSE PARTICULAR -;Un. Adm:(013471) E E CAFE NORTE;De: 01/02/2023 a 01/12/2023  
 Substituído: (92261/26) NARA LORENZONI CHEQUIN MORAIS

CONTRATO/SEDUC/19894/2023 DE: 03/03/2023  
 Processo Nº: 1000004148960  
 Contratado: (297907/11) GABRIELLA DUARTE DOS REIS FAGUNDES,CPF: 001.667.941-55;Cargo/Função: (3506) CONTR.TEMP.FUNCAO PROF. HABILITADO;Ref:B-001;CH: 04H  
 Hab.:LICENCIATURA PLENA EM LETRAS/PORTUGUES/ INGLÊS;Motivo:LICENÇA PARA QUALIFICAÇÃO PROFISSIONAL -;Un. Adm:(011657) E E SAO LUIZ;De: 01/02/2023 a 10/03/2023  
 Substituído: (141433/2) JUCINEIA SERAGLIO

CONTRATO/SEDUC/19895/2023 DE: 03/03/2023  
 Processo Nº: 1000004140926  
 Contratado: (298308/6) TAYNARA DOS SANTOS QUINTINO,CPF: 149.224.577-12;Cargo/Função: (3506) CONTR.TEMP.FUNCAO PROF. HABILITADO;Ref:B-001;CH: 16H  
 Hab.:LICENCIATURA PLENA EM LETRAS/PORTUGUES/ INGLÊS;Motivo:LICENÇA PARA TRATAMENTO DE SAUDE (EFETIVO) -;Un. Adm:(012955) E E DR ITRYO CORREA;De: 06/02/2023 a 01/03/2023  
 Substituído: (272944/16) EDUARDO BORGES MACEDO

CONTRATO/SEDUC/19896/2023 DE: 03/03/2023  
 Processo Nº: 1000004148294  
 Contratado: (298367/6) ANGELICA APARECIDA DOURADO DA COSTA,CPF: 045.606.411-70;Cargo/Função: (3506) CONTR.TEMP.FUNCAO PROF. HABILITADO;Ref:B-001;CH: 01H  
 Hab.:LICENCIATURA PLENA EM CIENCIAS BIOLOGICAS;Motivo:CEDENCIA PARA OUTRO ORGAO OU PODER - COM ONUS C/ RESSARC -;Un. Adm:(014761) E E EWALDO MEYER RODERJAN;De: 01/02/2023 a 20/12/2023  
 Substituído: (212492/6) JONATAS FERREIRA DE MELO

CONTRATO/SEDUC/19897/2023 DE: 03/03/2023  
 Processo Nº: 1000004145808  
 Contratado: (298862/10) SAMYRA KELLY SILVA DE OLIVEIRA,CPF: 056.671.151-66;Cargo/Função: (3506) CONTR.TEMP.FUNCAO PROF. HABILITADO;Ref:B-001;CH: 01H  
 Hab.:LICENCIATURA PLENA EM MATEMATICA;Motivo:DEDICACAO EXCLUSIVA (COORDENADOR PEDAGOGICO) / PEB -;Un. Adm:(011290) E E JOSE ANGELO DOS SANTOS;De: 01/02/2023 a 20/12/2023  
 Substituído: (143217/9) JOSELIA DE SOUZA SOARES FERREIRA

CONTRATO/SEDUC/19898/2023 DE: 03/03/2023  
 Processo Nº: 1000004148389  
 Contratado: (299861/13) MARCELO DA SILVA,CPF: 001.230.411-55;Cargo/Função: (3506) CONTR.TEMP.FUNCAO PROF. HABILITADO;Ref:B-001;CH: 08H  
 Hab.:LICENCIATURA PLENA EM GEOGRAFIA;Motivo:DEDICACAO EXCLUSIVA (COORDENADOR PEDAGOGICO) -;Un. Adm:(013455) E E PALMITAL;De: 01/02/2023 a 20/12/2023  
 Substituído: (220898/21) TAMIRES DE MIRANDA ALMEIDA BARBOSA

CONTRATO/SEDUC/19899/2023 DE: 03/03/2023  
 Processo Nº: 1000004143615  
 Contratado: (299890/5) PRISCILA LETICIA FRANCA DE MORAIS,CPF: 044.269.291-99;Cargo/Função: (3506) CONTR.TEMP.FUNCAO PROF. HABILITADO;Ref:B-001;CH: 02H  
 Hab.:LICENCIATURA PLENA EM CIENCIAS BIOLOGICAS;Motivo:DEDICACAO EXCLUSIVA (COORDENADOR PEDAGOGICO) -;Un. Adm:(009687) E E LEONIDAS ANTERO DE MATOS;De: 01/02/2023 a 20/12/2023  
 Substituído: (289583/1) LUIZ ANTONIO SOLINO CARVALHO

CONTRATO/SEDUC/19900/2023 DE: 03/03/2023  
 Processo Nº: 1000004143211  
 Contratado: (299896/12) MARIA APARECIDA ROSA DO NASCIMENTO,CPF: 855.016.111-04;Cargo/Função: (3506) CONTR.TEMP.FUNCAO PROF. HABILITADO;Ref:B-001;CH: 08H  
 Hab.:LICENCIATURA PLENA EM GEOGRAFIA;Motivo:DEDICACAO EXCLUSIVA (DIRETOR) -;Un. Adm:(173762) E E PROF DJALMA GUILHERME DA SILVA;De: 01/02/2023 a 20/12/2023  
 Substituído: (296058/1) RAFAEL SANTOS PENHA

CONTRATO/SEDUC/19901/2023 DE: 03/03/2023  
 Processo Nº: 1000004147309  
 Contratado: (299985/7) LUCELY GOMES MONTALVAO,CPF: 037.747.821-05;Cargo/Função: (3506) CONTR.TEMP.FUNCAO PROF. HABILITADO;Ref:B-001;CH: 04H  
 Hab.:LICENCIATURA PLENA EM CIENCIAS BIOLOGICAS;Motivo:LICENÇA PARA QUALIFICAÇÃO PROFISSIONAL -;Un. Adm:(011371) E E SEN FILINTO MULLER;De: 01/02/2023 a 20/12/2023  
 Substituído: (129733/11) JAKELINE MODESTA ALMEIDA FACHIN

CONTRATO/SEDUC/19902/2023 DE: 03/03/2023  
 Processo Nº: 1000004136830  
 Contratado: (299992/6) ANA SOPHIA HAAGSMA SIMM,CPF: 040.435.301-02;Cargo/Função: (3506) CONTR.TEMP.FUNCAO PROF. HABILITADO;Ref:B-001;CH: 20H  
 Hab.:LICENCIATURA PLENA EM CIENCIAS BIOLOGICAS;Motivo:DESIGNACAO PARA OUTRA UNIDADE (ASSESSORIA/CEFAPRO/OUTRAS) -;Un. Adm:(049859) E E PROF ELIANE DIGIGOV SANTANA;De: 01/02/2023 a 20/12/2023  
 Substituído: (97815/36) RODRIGO DA SILVA CORREA

CONTRATO/SEDUC/19903/2023 DE: 03/03/2023  
 Processo Nº: 1000004150795  
 Contratado: (299997/4) DANIEL SLEDER,CPF: 023.474.801-03;Cargo/Função: (3506) CONTR.TEMP.FUNCAO PROF. HABILITADO;Ref:B-001;CH: 20H  
 Hab.:LICENCIATURA PLENA EM HISTÓRIA;Motivo:DEDICACAO EXCLUSIVA (DIRETOR) -;Un. Adm:(009571) E E DR HELIO PALMA DE ARRUDA;De: 01/02/2023 a 20/12/2023  
 Substituído: (200739/12) THIAGO RABELO SALES

CONTRATO/SEDUC/19904/2023 DE: 03/03/2023  
 Processo Nº: 1000004144346  
 Contratado: (300003/7) ALINE CAROLINA DA SILVA DOS REIS,CPF: 059.933.561-03;Cargo/Função: (3506) CONTR.TEMP.FUNCAO PROF. HABILITADO;Ref:B-001;CH: 02H  
 Hab.:LICENCIATURA PLENA EM ARTES VISUAIS;Motivo:DEDICACAO EXCLUSIVA (COORDENADOR PEDAGOGICO) -;Un. Adm:(046442) E E TANCREDO DE ALMEIDA NEVES;De: 01/02/2023 a 20/12/2023  
 Substituído: (58892/33) SUELI LEAL

CONTRATO/SEDUC/19905/2023 DE: 03/03/2023  
 Processo Nº: 1000004146454  
 Contratado: (300038/8) VITOR EMANUEL RESENDE DA SILVA,CPF: 011.490.261-54;Cargo/Função: (3506) CONTR.TEMP.FUNCAO PROF. HABILITADO;Ref:B-001;CH: 18H  
 Hab.:LICENCIATURA PLENA EM EDUCAÇÃO FISICA;Motivo:DEDICACAO EXCLUSIVA (DIRETOR) -;Un. Adm:(013943) E E GOV JOAO PONCE DE ARRUDA;De: 01/02/2023 a 20/12/2023  
 Substituído: (49468/4) CLEYDE ANDREOTTI

CONTRATO/SEDUC/19906/2023 DE: 03/03/2023  
 Processo Nº: 1000004144122  
 Contratado: (300125/8) SABRINA MARINHO CERDEIRA DE SOUZA,CPF: 942.316.212-68;Cargo/Função: (3506) CONTR.TEMP.FUNCAO PROF. HABILITADO;Ref:B-001;CH: 05H  
 Hab.:LICENCIATURA PLENA EM MATEMATICA;Motivo:DEDICACAO EXCLUSIVA (COORDENADOR PEDAGOGICO) -;Un. Adm:(076180) E E PROF MARIA DE FATIMA GIMENEZ LOPES;De: 01/02/2023 a 20/12/2023  
 Substituído: (130850/23) SOLANGE APARECIDA CARIS CORDEIRO

CONTRATO/SEDUC/19907/2023 DE: 03/03/2023  
 Processo Nº: 1000004140947  
 Contratado: (300219/7) RONIMARCIO DUARTE DA SILVA,CPF: 819.933.151-87;Cargo/Função: (3506) CONTR.TEMP.FUNCAO PROF. HABILITADO;Ref:B-001;CH: 20H  
 Hab.:LICENCIATURA PLENA EM EDUCAÇÃO FISICA;Motivo:DEDICACAO EXCLUSIVA (DIRETOR) -;Un. Adm:(009814) E E PROF ANA MARIA DO COUTO;De: 01/02/2023 a 20/12/2023  
 Substituído: (47368/13) MARIA CRISTINA DOMINGUES BARROS

CONTRATO/SEDUC/19908/2023 DE: 03/03/2023  
 Processo Nº: 1000004136187  
 Contratado: (300508/11) VINICIUS NEVES DA SILVA,CPF: 044.979.951-43;Cargo/Função: (3506) CONTR.TEMP.FUNCAO PROF. HABILITADO;Ref:B-001;CH: 08H  
 Hab.:LICENCIATURA PLENA EM GEOGRAFIA;Motivo:AFASTAMENTO PARA EXERCÍCIO DE MANDATO ELETIVO S/ ONUS -;Un. Adm:(011614) E E SEN MARIO MOTA;De: 01/02/2023 a 20/12/2023  
 Substituído: (70159/3) ANTONIA ELIENE LIBERATO DIAS

CONTRATO/SEDUC/19909/2023 DE: 03/03/2023  
 Processo Nº: 1000004151197  
 Contratado: (300509/4) JOSEMAR VAILANT DA SILVA,CPF: 022.762.481-57;Cargo/Função: (3506) CONTR.TEMP.FUNCAO PROF. HABILITADO;Ref:B-001;CH: 20H  
 Hab.:LICENCIATURA PLENA EM PEDAGOGIA;Motivo:DEDICACAO EXCLUSIVA (COORDENADOR PEDAGOGICO) -;Un. Adm:(176451) E E MARECHAL CANDIDO RONDON;De: 06/02/2023 a 20/12/2023  
 Substituído: (227784/2) CRISTINA RODRIGUES DA COSTA

CONTRATO/SEDUC/19910/2023 DE: 03/03/2023  
 Processo Nº: 1000004142541  
 Contratado: (300667/7) BEATRIZ LIMA NASCIMENTO,CPF: 047.129.931-62;Cargo/Função: (3506) CONTR.TEMP.FUNCAO PROF. HABILITADO;Ref:B-001;CH: 05H  
 Hab.:LICENCIATURA PLENA EM EDUCAÇÃO FÍSICA;Motivo:DEDICACAO EXCLUSIVA (COORDENADOR PEDAGOGICO) -;Un. Adm:(014222) E E ELIAS BENTO;De: 01/02/2023 a 20/12/2023  
 Substituído: (85714/1) GILBERTO PEREIRA DE ALMEIDA

CONTRATO/SEDUC/19911/2023 DE: 03/03/2023  
 Processo Nº: 1000004147065  
 Contratado: (302910/8) JAMYLLÉ DE SOUZA OLIVEIRA,CPF: 031.582.131-09;Cargo/Função: (3506) CONTR.TEMP.FUNCAO PROF. HABILITADO;Ref:B-001;CH: 02H  
 Hab.:LICENCIATURA PLENA EM CIENCIAS BIOLÓGICAS;Motivo:DESIGNAÇÃO PARA FUNÇÃO/PROJETO -;Un. Adm:(212440) E E DE DESENVOLV INTEG DA EDUC BAS JOSE DIAS;De: 01/02/2023 a 20/12/2023  
 Substituído: (137637/5) FRANCIELLE SILVEIRA MOTA DA SILVA

CONTRATO/SEDUC/19912/2023 DE: 03/03/2023  
 Processo Nº: 1000004139958  
 Contratado: (302963/9) LARIZA APARECIDA PIMENTEL,CPF: 726.526.401-00;Cargo/Função: (3506) CONTR.TEMP.FUNCAO PROF. HABILITADO;Ref:B-001;CH: 08H  
 Hab.:LICENCIATURA PLENA EM LETRAS/PORTUGUES/INGLES/LITERATURAS;Motivo:DEDICACAO EXCLUSIVA (COORDENADOR PEDAGOGICO) -;Un. Adm:(013374) E E MANOEL SOARES CAMPOS;De: 01/02/2023 a 20/12/2023  
 Substituído: (134234/3) CRISTIANE TOMAZ BERTICELLI

CONTRATO/SEDUC/19913/2023 DE: 03/03/2023  
 Processo Nº: 1000004148027  
 Contratado: (302980/8) NATALIA APARECIDA SIVETI MORETTI,CPF: 065.399.181-94;Cargo/Função: (3506) CONTR.TEMP.FUNCAO PROF. HABILITADO;Ref:B-001;CH: 22H  
 Hab.:LICENCIATURA PLENA EM GEOGRAFIA;Motivo:DESIGNAÇÃO PARA FUNÇÃO/PROJETO -;Un. Adm:(015253) E E LOURENCO PERUCHI;De: 01/02/2023 a 20/12/2023  
 Substituído: (201849/16) CLEYTON MARQUES CALDEIRA

CONTRATO/SEDUC/19914/2023 DE: 03/03/2023  
 Processo Nº: 1000004140239  
 Contratado: (302985/6) JESSICA DAYANA QUEIROZ DE ALMEIDA,CPF: 059.421.631-11;Cargo/Função: (3506) CONTR.TEMP.FUNCAO PROF. HABILITADO;Ref:B-001;CH: 11H  
 Hab.:LICENCIATURA PLENA EM GEOGRAFIA;Motivo:DEDICACAO EXCLUSIVA (DIRETOR) -;Un. Adm:(049786) E E ULISSES GUIMARAES;De: 01/02/2023 a 20/12/2023  
 Substituído: (100204/32) MARISA BARREIROS DOS SANTOS

CONTRATO/SEDUC/19915/2023 DE: 03/03/2023  
 Processo Nº: 1000004149211  
 Contratado: (303160/19) ELIEZER CAVALCANTE DA SILVA,CPF: 622.028.391-00;Cargo/Função: (3506) CONTR.TEMP.FUNCAO PROF. HABILITADO;Ref:B-001;CH: 02H  
 Hab.:LICENCIATURA PLENA EM FILOSOFIA;Motivo:DEDICACAO EXCLUSIVA (COORDENADOR PEDAGOGICO) -;Un. Adm:(010430) E E ALINA DO NASCIMENTO TOCANTINS;De: 08/02/2023 a 20/12/2023  
 Substituído: (61746/38) VALDENIL MARIA FRUTUOSO

CONTRATO/SEDUC/19916/2023 DE: 03/03/2023  
 Processo Nº: 1000004149617  
 Contratado: (303187/7) EDIVALDO RIBEIRO DA ROCHA,CPF: 006.893.819-56;Cargo/Função: (3506) CONTR.TEMP.FUNCAO PROF. HABILITADO;Ref:B-001;CH: 18H  
 Hab.:LICENCIATURA PLENA EM FILOSOFIA/HISTORIA;Motivo:DESIGNAÇÃO PARA FUNÇÃO/PROJETO -;Un. Adm:(015610) E E LUDOVICO DA RIVA NETO;De: 01/02/2023 a 20/12/2023  
 Substituído: (112594/14) FRANCISCO FREIRE DA SILVA

CONTRATO/SEDUC/19917/2023 DE: 03/03/2023  
 Processo Nº: 1000004146379  
 Contratado: (303197/6) HENRIQUE MINANTE DA SILVA,CPF: 046.422.931-67;Cargo/Função: (3506) CONTR.TEMP.FUNCAO PROF. HABILITADO;Ref:B-001;CH: 06H  
 Hab.:LICENCIATURA PLENA EM ARTES CÊNICAS;Motivo:LICENÇA MATERNIDADE -;Un. Adm:(015156) E E NORBERTO SCHWANTES;De: 03/02/2023 a 23/06/2023  
 Substituído: (239868/29) MARIA SILVEIRA DOS SANTOS NETA

CONTRATO/SEDUC/19918/2023 DE: 03/03/2023  
 Processo Nº: 1000004166046  
 Contratado: (303201/6) JOSELITO MACHADO DE OLIVEIRA FILHO,CPF: 824.867.272-72;Cargo/Função: (3506) CONTR.TEMP.FUNCAO PROF. HABILITADO;Ref:B-001;CH: 02H  
 Hab.:LICENCIATURA PLENA EM HISTÓRIA;Motivo:DEDICACAO EXCLUSIVA (DIRETOR) -;Un. Adm:(183636) E E PEDRO BORGES;De: 06/02/2023 a 20/12/2023  
 Substituído: (277294/4) HELIDA CRISTINA DA SILVA MIRANDA

CONTRATO/SEDUC/19919/2023 DE: 03/03/2023  
 Processo Nº: 1000004149331  
 Contratado: (303206/9) VALERIA ALVES ZANRE,CPF: 045.364.031-16;Cargo/Função: (3506) CONTR.TEMP.FUNCAO PROF. HABILITADO;Ref:B-001;CH: 14H  
 Hab.:LICENCIATURA PLENA EM GEOGRAFIA;Motivo:DESIGNAÇÃO PARA FUNÇÃO/PROJETO -;Un. Adm:(015547) E E DOM BOSCO;De: 01/02/2023 a 20/12/2023  
 Substituído: (85243/1) ADEMILSO SAMPAIO DE OLIVEIRA

CONTRATO/SEDUC/19920/2023 DE: 03/03/2023  
 Processo Nº: 1000004152983  
 Contratado: (303225/2) ISAC BISPO DE SOUZA,CPF: 705.861.521-72;Cargo/Função: (3506) CONTR.TEMP.FUNCAO PROF. HABILITADO;Ref:B-001;CH: 17H  
 Hab.:LICENCIATURA PLENA EM GEOGRAFIA;Motivo:DEDICACAO EXCLUSIVA (COORDENADOR PEDAGOGICO) -;Un. Adm:(009709) E E MARIANA LUIZA MOREIRA;De: 01/02/2023 a 20/12/2023  
 Substituído: (94696/41) ELIANE PEREIRA DE OLIVEIRA

CONTRATO/SEDUC/19921/2023 DE: 03/03/2023  
 Processo Nº: 1000004140505  
 Contratado: (303279/9) ROSEANE DA SILVA RODRIGUES,CPF: 048.470.861-98;Cargo/Função: (3506) CONTR.TEMP.FUNCAO PROF. HABILITADO;Ref:B-001;CH: 12H  
 Hab.:LICENCIATURA PLENA EM CIENCIAS BIOLÓGICAS;Motivo:DEDICACAO EXCLUSIVA (COORDENADOR PEDAGOGICO) -;Un. Adm:(014575) E E DR ARTHUR ANTUNES MACIEL;De: 01/02/2023 a 20/12/2023  
 Substituído: (103186/18) VIVIANE ASSUNCAO DA SILVA

CONTRATO/SEDUC/19922/2023 DE: 03/03/2023  
 Processo Nº: 1000004143633  
 Contratado: (303398/3) MARYANAH SILVA BARBOSA,CPF: 052.697.561-02;Cargo/Função: (3506) CONTR.TEMP.FUNCAO PROF. HABILITADO;Ref:B-001;CH: 20H  
 Hab.:LICENCIATURA PLENA EM GEOGRAFIA;Motivo:DEDICACAO EXCLUSIVA (DIRETOR) -;Un. Adm:(011045) E E PROF ELIZABETH DE FREITAS MAGALHAES;De: 01/02/2023 a 20/12/2023  
 Substituído: (229209/1) RODRIGO LEANDRO LEMES GONCALVES

CONTRATO/SEDUC/19923/2023 DE: 03/03/2023  
 Processo Nº: 1000004162997  
 Contratado: (303420/3) JULIANA REIS FONSECA DOS SANTOS,CPF: 049.686.451-39;Cargo/Função: (3506) CONTR.TEMP.FUNCAO PROF. HABILITADO;Ref:B-001;CH: 20H  
 Hab.:LICENCIATURA PLENA EM PEDAGOGIA;Motivo:FERIAS -;Un. Adm:(014508) E E 7 DE SETEMBRO;De: 06/02/2023 a 07/03/2023  
 Substituído: (70241/3) SUZETE DE FATIMA FABRI GIUSTI

CONTRATO/SEDUC/19924/2023 DE: 03/03/2023  
 Processo Nº: 1000004150360  
 Contratado: (303700/11) SUZAM LENNI DA SILVA PEREIRA,CPF: 028.742.221-60;Cargo/Função: (3506) CONTR.TEMP.FUNCAO PROF. HABILITADO;Ref:B-001;CH: 10H  
 Hab.:LICENCIATURA PLENA EM CIENCIAS BIOLÓGICAS;Motivo:CEDENCIA PARA OUTRO ORGAO OU PODER - COM ONUS C/ RESSARC -;Un. Adm:(044954) E E PROF ANA TEREZA ALBERNAS;De: 01/02/2023 a 20/12/2023  
 Substituído: (205127/1) MARCOS SOARES DE SOUZA

CONTRATO/SEDUC/19925/2023 DE: 03/03/2023  
 Processo Nº: 1000004140389  
 Contratado: (303788/12) ELZA OLIVEIRA GOMES AZEVEDO,CPF: 267.592.938-78;Cargo/Função: (3506) CONTR.TEMP.FUNCAO PROF. HABILITADO;Ref:A-001;CH: 20H  
 Hab.:MAGISTÉRIO;Motivo:DEDICACAO EXCLUSIVA (COORDENADOR PEDAGOGICO) -;Un. Adm:(009903) E E VICTORINO MONTEIRO DA SILVA;De: 01/02/2023 a 20/12/2023  
 Substituído: (124654/6) AMANDA OLIVEIRA DA SILVA VIEIRA



CONTRATO/SEDUC/19926/2023 DE: 03/03/2023  
 Processo Nº: 1000004148847  
 Contratado: (303789/20) MANOEL PASCOAL DE OLIVEIRA QUEIROZ,CPF: 970.255.851-49;Cargo/Função: (3506) CONTR.TEMP.FUNCAO PROF. HABILITADO;Ref:B-001;CH: 20H  
 Hab.:LICENCIATURA PLENA EM MATEMATICA;Motivo:DESIGNACAO PARA OUTRA UNIDADE (ASSESSORIA/CEFAPRO/OUTRAS) -;Un. Adm:(009547) E E PROF WELSON M DE OLIVEIRA;De: 08/02/2023 a 20/12/2023  
 Substituído: (140851/8) ALEXANDRE VICENTE PINTO DE BARROS

CONTRATO/SEDUC/19927/2023 DE: 03/03/2023  
 Processo Nº: 1000004137056  
 Contratado: (303848/8) RICHARD SANTOS SALAZAR,CPF: 143.598.937-60;Cargo/Função: (3506) CONTR.TEMP.FUNCAO PROF. HABILITADO;Ref:B-001;CH: 20H  
 Hab.:LICENCIATURA PLENA EM HISTÓRIA;Motivo:DESIGNACAO PARA OUTRA UNIDADE (ASSESSORIA/CEFAPRO/OUTRAS) -;Un. Adm:(009938) E E PROF PACIANA TORRES DE SANTANA;De: 01/02/2023 a 20/12/2023  
 Substituído: (85839/1) JOSE DONIZETTI RIBEIRO

CONTRATO/SEDUC/19928/2023 DE: 03/03/2023  
 Processo Nº: 1000004149454  
 Contratado: (303926/11) ANDERLEX LARA LEITE,CPF: 062.400.741-36;Cargo/Função: (3506) CONTR.TEMP.FUNCAO PROF. HABILITADO;Ref:B-001;CH: 10H  
 Hab.:LICENCIATURA PLENA EM MATEMATICA;Motivo:DEDICACAO EXCLUSIVA (COORDENADOR PEDAGOGICO) -;Un. Adm:(011657) E E SAO LUIZ;De: 01/02/2023 a 20/12/2023  
 Substituído: (85625/31) IVETE DE OLIVEIRA ESPACINI DOS REIS

CONTRATO/SEDUC/19929/2023 DE: 03/03/2023  
 Processo Nº: 1000004144794  
 Contratado: (303928/8) JONATHAN SANTOS,CPF: 413.163.588-79;Cargo/Função: (3506) CONTR.TEMP.FUNCAO PROF. HABILITADO;Ref:B-001;CH: 10H  
 Hab.:LICENCIATURA PLENA EM MATEMATICA;Motivo:DEDICACAO EXCLUSIVA (DIRETOR) -;Un. Adm:(011657) E E SAO LUIZ;De: 01/02/2023 a 20/12/2023  
 Substituído: (209867/13) LEONEIDE DE ARAUJO BARBOSA

CONTRATO/SEDUC/19930/2023 DE: 03/03/2023  
 Processo Nº: 1000004156197  
 Contratado: (303983/10) MICHELE GADIOLA,CPF: 035.567.469-64;Cargo/Função: (3506) CONTR.TEMP.FUNCAO PROF. HABILITADO;Ref:B-001;CH: 20H  
 Hab.:LICENCIATURA PLENA EM LETRAS/ PORTUGUES;Motivo:LICENÇA MATERNIDADE -;Un. Adm:(040118) E E JAYME VERISSIMO DE CAMPOS JUNIOR;De: 01/02/2023 a 14/07/2023  
 Substituído: (212527/46) NATALIA CUNHA DE SOUZA

CONTRATO/SEDUC/19931/2023 DE: 03/03/2023  
 Processo Nº: 1000004149135  
 Contratado: (303997/10) MARCOS VINICIUS LISBOA CACHUCHO,CPF: 736.070.701-30;Cargo/Função: (3506) CONTR.TEMP.FUNCAO PROF. HABILITADO;Ref:B-001;CH: 07H  
 Hab.:LICENCIATURA PLENA EM HISTÓRIA;Motivo:DEDICACAO EXCLUSIVA (COORDENADOR PEDAGOGICO) -;Un. Adm:(011126) E E JOAQUIM NUNES ROCHA;De: 06/02/2023 a 20/12/2023  
 Substituído: (287751/1) ABIMAEI FLORIZA DA SILVA

CONTRATO/SEDUC/19932/2023 DE: 03/03/2023  
 Processo Nº: 1000004151553  
 Contratado: (304033/9) ROVE LUZ GONCALO,CPF: 029.570.541-83;Cargo/Função: (3506) CONTR.TEMP.FUNCAO PROF. HABILITADO;Ref:B-001;CH: 03H  
 Hab.:LICENCIATURA PLENA EM SOCIOLOGIA;Motivo:DEDICACAO EXCLUSIVA (COORDENADOR PEDAGOGICO) -;Un. Adm:(013455) E E PALMITAL;De: 01/02/2023 a 20/12/2023  
 Substituído: (220898/21) TAMIRES DE MIRANDA ALMEIDA BARBOSA

CONTRATO/SEDUC/19933/2023 DE: 03/03/2023  
 Processo Nº: 1000004140638  
 Contratado: (304254/7) CLEIA FERREIRA NERIS ALVES,CPF: 481.822.221-68;Cargo/Função: (3506) CONTR.TEMP.FUNCAO PROF. HABILITADO;Ref:B-001;CH: 20H  
 Hab.:LICENCIATURA PLENA EM PEDAGOGIA;Motivo:DEDICACAO EXCLUSIVA (COORDENADOR PEDAGOGICO) -;Un. Adm:(148113) E E CREMILDA DE OLIVEIRA VIANA;De: 01/02/2023 a 20/12/2023  
 Substituído: (288617/1) FRANCIANA DOS SANTOS CARVALHO

CONTRATO/SEDUC/19934/2023 DE: 03/03/2023  
 Processo Nº: 1000004141507  
 Contratado: (304270/14) DIEGO DE SOUZA FREITAS,CPF: 042.436.381-01;Cargo/Função: (3506) CONTR.TEMP.FUNCAO PROF. HABILITADO;Ref:B-001;CH: 18H  
 Hab.:LICENCIATURA PLENA EM FILOSOFIA/ HISTORIA;Motivo:DEDICACAO EXCLUSIVA (DIRETOR) -;Un. Adm:(013250) E E ENIO PIPINO;De: 01/02/2023 a 20/12/2023  
 Substituído: (200330/2) IVONETE GIACHINI

CONTRATO/SEDUC/19935/2023 DE: 03/03/2023  
 Processo Nº: 1000004151318  
 Contratado: (304298/7) THIAGO BARBOSA FRAZAO MORAIS,CPF: 031.772.681-18;Cargo/Função: (3506) CONTR.TEMP.FUNCAO PROF. HABILITADO;Ref:B-001;CH: 20H  
 Hab.:LICENCIATURA PLENA EM HISTÓRIA;Motivo:DEDICACAO EXCLUSIVA (DIRETOR) -;Un. Adm:(009326) E E PE ERNESTO CAMILO BARRETO;De: 01/02/2023 a 20/12/2023  
 Substituído: (226486/1) MARCIA DA SILVA PROENCA

CONTRATO/SEDUC/19936/2023 DE: 03/03/2023  
 Processo Nº: 1000004141952  
 Contratado: (304565/3) ROGERIO ALMIRO OLIVEIRA SILVA,CPF: 017.592.553-43;Cargo/Função: (3506) CONTR.TEMP.FUNCAO PROF. HABILITADO;Ref:B-001;CH: 20H  
 Hab.:LICENCIATURA PLENA EM QUIMICA;Motivo:DESIGNACAO PARA OUTRA UNIDADE (ASSESSORIA/CEFAPRO/OUTRAS) -;Un. Adm:(009393) E E JOAO BRIENE DE CAMARGO;De: 01/02/2023 a 20/12/2023  
 Substituído: (137801/5) APARECIDA DE MAGALHAES LIMA

CONTRATO/SEDUC/19937/2023 DE: 03/03/2023  
 Processo Nº: 1000004147512  
 Contratado: (304881/9) VANESSA PAES DE LIMA,CPF: 026.537.621-10;Cargo/Função: (3506) CONTR.TEMP.FUNCAO PROF. HABILITADO;Ref:B-001;CH: 10H  
 Hab.:LICENCIATURA PLENA EM EDUCAÇÃO FISICA;Motivo:DEDICACAO EXCLUSIVA (COORDENADOR PEDAGOGICO) -;Un. Adm:(016136) E E WALDEMON MORAES COELHO;De: 01/02/2023 a 20/12/2023  
 Substituído: (130131/4) CRISTINA MARIA VICENTINI

CONTRATO/SEDUC/19938/2023 DE: 03/03/2023  
 Processo Nº: 1000004138130  
 Contratado: (305010/15) JOSEMAR SOARES DE OLIVEIRA,CPF: 011.243.251-40;Cargo/Função: (3506) CONTR.TEMP.FUNCAO PROF. HABILITADO;Ref:B-001;CH: 20H  
 Hab.:LICENCIATURA PLENA EM GEOGRAFIA;Motivo:DESIGNACAO PARA OUTRA UNIDADE (ASSESSORIA/CEFAPRO/OUTRAS) -;Un. Adm:(014630) E E MILITAR TIRADENTES PE EZEQUIEL RAMIN;De: 01/02/2023 a 20/12/2023  
 Substituído: (87441/1) MARCOS MORANDI

CONTRATO/SEDUC/19939/2023 DE: 03/03/2023  
 Processo Nº: 1000004139738  
 Contratado: (305321/13) JANAINA FERREIRA PORTO,CPF: 022.509.611-07;Cargo/Função: (3506) CONTR.TEMP.FUNCAO PROF. HABILITADO;Ref:B-001;CH: 11H  
 Hab.:LICENCIATURA PLENA EM CIENCIAS BIOLOGICAS;Motivo:DEDICACAO EXCLUSIVA (COORDENADOR PEDAGOGICO) -;Un. Adm:(212504) E E DES INT DA ED BAS GET DORNELLES VARGAS;De: 01/02/2023 a 20/12/2023  
 Substituído: (105561/4) SALOMAO MIGUEL

CONTRATO/SEDUC/19940/2023 DE: 03/03/2023  
 Processo Nº: 1000004135851  
 Contratado: (305799/6) MARLI APARECIDA RIBEIRO,CPF: 889.063.291-72;Cargo/Função: (3506) CONTR.TEMP.FUNCAO PROF. HABILITADO;Ref:B-001;CH: 06H  
 Hab.:LICENCIATURA PLENA EM GEOGRAFIA;Motivo:LICENÇA PARA QUALIFICAÇÃO PROFISSIONAL -;Un. Adm:(154016) E E PROF ALZIRA MARIA DA SILVA;De: 01/02/2023 a 29/06/2023  
 Substituído: (118226/15) APARECIDA DE LOURDES DECHICHI SASAZAWA

CONTRATO/SEDUC/19941/2023 DE: 03/03/2023  
 Processo Nº: 1000004148235  
 Contratado: (305806/10) HAMANDA PRISCILLA ALCANTARA DE PAULA SANTOS,CPF: 017.890.471-61;Cargo/Função: (3506) CONTR.TEMP.FUNCAO PROF. HABILITADO;Ref:B-001;CH: 20H  
 Hab.:LICENCIATURA PLENA EM MATEMATICA;Motivo:DEDICACAO EXCLUSIVA (COORDENADOR PEDAGOGICO) -;Un. Adm:(192139) E E PROF STELA MARIS VALERIANO DA SILVA;De: 01/02/2023 a 20/12/2023  
 Substituído: (216957/40) ALESSANDRA PEREIRA DE SOUZA

CONTRATO/SEDUC/19942/2023 DE: 03/03/2023  
 Processo Nº: 1000004150132  
 Contratado: (305871/7) ROSANGELA GAMA STRUTZ,CPF:  
 049.636.231-37;Cargo/Função: (3506) CONTR.TEMP.FUNCAO PROF.  
 HABILITADO;Ref:B-001;CH: 03H  
 Hab.:LICENCIATURA PLENA EM CIENCIAS  
 BIOLOGICAS;Motivo:LICENÇA PARA QUALIFICAÇÃO PROFISSIONAL  
 -;Un. Adm:(060194) E E PROF MARIA DE LOURDES H MORAES;De:  
 08/02/2023 a 01/03/2023  
 Substituído: (290495/1) DEBORA CHRISTIE CARDOSO DE FARIA

CONTRATO/SEDUC/19943/2023 DE: 03/03/2023  
 Processo Nº: 1000004151834  
 Contratado: (305884/7) MARIA MOREIRA DA SILVA,CPF:  
 088.522.768-90;Cargo/Função: (3506) CONTR.TEMP.FUNCAO PROF.  
 HABILITADO;Ref:B-001;CH: 05H  
 Hab.:LICENCIATURA PLENA EM QUIMICA;Motivo:DEDICACAO  
 EXCLUSIVA (COORDENADOR PEDAGOGICO) -;Un. Adm:(010804) E E  
 PIO MACHADO;De: 01/02/2023 a 20/12/2023  
 Substituído: (53243/42) GEOVANA SANTANA MARTINS

CONTRATO/SEDUC/19944/2023 DE: 03/03/2023  
 Processo Nº: 1000004151552  
 Contratado: (306190/3) TATIANE CRISTINA BARRETO,CPF:  
 026.750.431-41;Cargo/Função: (3506) CONTR.TEMP.FUNCAO PROF.  
 HABILITADO;Ref:B-001;CH: 20H  
 Hab.:LICENCIATURA PLENA EM PEDAGOGIA;Motivo:DEDICACAO  
 EXCLUSIVA (DIRETOR) -;Un. Adm:(013420) E E NOVA GALILEIA;De:  
 01/02/2023 a 20/12/2023  
 Substituído: (56069/24) SOLANGE MOREIRA DE OLIVEIRA

CONTRATO/SEDUC/19945/2023 DE: 03/03/2023  
 Processo Nº: 1000004145831  
 Contratado: (306392/7) ISABEL MARIA DE SOUZA,CPF:  
 314.320.421-49;Cargo/Função: (3506) CONTR.TEMP.FUNCAO PROF.  
 HABILITADO;Ref:B-001;CH: 20H  
 Hab.:LICENCIATURA PLENA EM MATEMATICA;Motivo:FERIAS -;Un.  
 Adm:(009849) E E RAIMUNDO PINHEIRO DA SILVA;De: 06/02/2023 a  
 07/03/2023  
 Substituído: (33731/1) ELIAS MARTINS

CONTRATO/SEDUC/19946/2023 DE: 03/03/2023  
 Processo Nº: 1000004156640  
 Contratado: (306733/3) ROSELMA BATISTA CARDOSO DA SILVA,CPF:  
 853.634.991-34;Cargo/Função: (3506) CONTR.TEMP.FUNCAO PROF.  
 HABILITADO;Ref:B-001;CH: 20H  
 Hab.:LICENCIATURA PLENA EM LETRAS/PORTUGUES/ESPAHOL/  
 LITERATURAS;Motivo:LICENÇA PARA QUALIFICAÇÃO PROFISSIONAL  
 -;Un. Adm:(011797) E E PROF ANA MARIA DAS GRACAS S  
 NORONHA;De: 02/02/2023 a 03/10/2023  
 Substituído: (129245/25) EDNEIA REGENIR DA SILVA CONCEICAO

CONTRATO/SEDUC/19947/2023 DE: 03/03/2023  
 Processo Nº: 1000004148264  
 Contratado: (306739/11) DALIANY TRIPODI ARAGAO,CPF:  
 045.890.451-17;Cargo/Função: (3506) CONTR.TEMP.FUNCAO PROF.  
 HABILITADO;Ref:B-001;CH: 11H  
 Hab.:LICENCIATURA PLENA EM GEOGRAFIA;Motivo:DESIGNAÇÃO/  
 REGIME DE COLABORAÇÃO (ESTADO/MUNICIPIO) -;Un. Adm:(013374)  
 E E MANOEL SOARES CAMPOS;De: 01/02/2023 a 20/12/2023  
 Substituído: (122563/9) JOSE CARLOS SMANHOTO

CONTRATO/SEDUC/19948/2023 DE: 03/03/2023  
 Processo Nº: 1000004141787  
 Contratado: (306747/4) EDIVANIA VIEIRA DA SILVA,CPF:  
 050.114.471-46;Cargo/Função: (3506) CONTR.TEMP.FUNCAO PROF.  
 HABILITADO;Ref:B-001;CH: 20H  
 Hab.:LICENCIATURA PLENA EM MATEMATICA;Motivo:LICENCA PARA  
 TRATAMENTO DE INTERESSE PARTICULAR -;Un. Adm:(049859) E E  
 PROF ELIANE DIGIGOV SANTANA;De: 01/02/2023 a 20/12/2023  
 Substituído: (73397/4) VALDIRENE VILANI

CONTRATO/SEDUC/19949/2023 DE: 03/03/2023  
 Processo Nº: 1000004150218  
 Contratado: (306750/3) IVANIA JUVINA DE OLIVEIRA MACEDO,CPF:  
 912.414.641-20;Cargo/Função: (3506) CONTR.TEMP.FUNCAO PROF.  
 HABILITADO;Ref:B-001;CH: 20H  
 Hab.:LICENCIATURA PLENA EM PEDAGOGIA;Motivo:LICENCA  
 PREMIO - GOZO -;Un. Adm:(010456) E E FILOGONIO CORREA;De:  
 06/02/2023 a 04/03/2023  
 Substituído: (82567/5) ANA CLAUDIA DOS SANTOS CARVALHO

CONTRATO/SEDUC/19950/2023 DE: 03/03/2023  
 Processo Nº: 1000004149439  
 Contratado: (306775/5) PAMELA CRUVINEL DE LIMA FONSECA,CPF:  
 043.148.791-06;Cargo/Função: (3506) CONTR.TEMP.FUNCAO PROF.  
 HABILITADO;Ref:B-001;CH: 10H  
 Hab.:LICENCIATURA PLENA EM MATEMATICA;Motivo:DEDICACAO  
 EXCLUSIVA (DIRETOR) -;Un. Adm:(015067) E E JUSCELINO K  
 OLIVEIRA;De: 01/02/2023 a 20/12/2023  
 Substituído: (290453/1) WESLEY PAIS DA SILVA

CONTRATO/SEDUC/19951/2023 DE: 03/03/2023  
 Processo Nº: 1000004143162  
 Contratado: (306821/5) EDILSON MORAES MAGALHAES,CPF:  
 019.845.951-30;Cargo/Função: (3506) CONTR.TEMP.FUNCAO PROF.  
 HABILITADO;Ref:B-001;CH: 10H  
 Hab.:LICENCIATURA PLENA EM MATEMATICA;Motivo:DEDICACAO  
 EXCLUSIVA (DIRETOR) -;Un. Adm:(011657) E E SAO LUIZ;De:  
 01/02/2023 a 20/12/2023  
 Substituído: (209867/13) LEONEIDE DE ARAUJO BARBOSA

CONTRATO/SEDUC/19952/2023 DE: 03/03/2023  
 Processo Nº: 1000004149407  
 Contratado: (306822/5) MARCUS VINICIUS DA SILVA,CPF:  
 002.506.411-86;Cargo/Função: (3506) CONTR.TEMP.FUNCAO PROF.  
 HABILITADO;Ref:B-001;CH: 05H  
 Hab.:LICENCIATURA PLENA EM MATEMATICA;Motivo:DEDICACAO  
 EXCLUSIVA (COORDENADOR PEDAGOGICO) -;Un. Adm:(011703) E E  
 PROF DEMETRIO COSTA PEREIRA;De: 01/02/2023 a 20/12/2023  
 Substituído: (66888/15) SILVANA DE OLIVEIRA ZAGO

CONTRATO/SEDUC/19953/2023 DE: 03/03/2023  
 Processo Nº: 1000004142418  
 Contratado: (307485/10) JULIANA FATIMA JANSEN ZANZARINI  
 SOUZA,CPF: 054.488.201-66;Cargo/Função: (3506) CONTR.TEMP.  
 FUNCAO PROF. HABILITADO;Ref:B-001;CH: 01H  
 Hab.:LICENCIATURA PLENA EM CIENCIAS  
 BIOLOGICAS;Motivo:DEDICACAO EXCLUSIVA (COORDENADOR  
 PEDAGOGICO) -;Un. Adm:(014575) E E DR ARTHUR ANTUNES  
 MACIEL;De: 03/02/2023 a 20/12/2023  
 Substituído: (289597/1) ROJANIA QUEIROZ CORCI

CONTRATO/SEDUC/19954/2023 DE: 03/03/2023  
 Processo Nº: 1000004161269  
 Contratado: (307646/4) ROSIRENE GOMES DAMASCENO DA  
 SILVA,CPF: 845.171.663-68;Cargo/Função: (3506) CONTR.TEMP.  
 FUNCAO PROF. HABILITADO;Ref:B-001;CH: 08H  
 Hab.:LICENCIATURA PLENA EM CIENCIAS  
 BIOLOGICAS;Motivo:DEDICACAO EXCLUSIVA (DIRETOR) -;Un.  
 Adm:(011797) E E PROF ANA MARIA DAS GRACAS S NORONHA;De:  
 01/02/2023 a 20/12/2023  
 Substituído: (240570/21) JENNIFER BIANCA LEITE DOS SANTOS

CONTRATO/SEDUC/19955/2023 DE: 03/03/2023  
 Processo Nº: 1000004143241  
 Contratado: (307686/10) DEUSILENE LOPES PEREIRA,CPF:  
 025.965.571-69;Cargo/Função: (3506) CONTR.TEMP.FUNCAO PROF.  
 HABILITADO;Ref:B-001;CH: 04H  
 Hab.:LICENCIATURA PLENA EM MATEMATICA;Motivo:DEDICACAO  
 EXCLUSIVA (COORDENADOR PEDAGOGICO) -;Un. Adm:(173762) E E  
 PROF DJALMA GUILHERME DA SILVA;De: 01/02/2023 a 20/12/2023  
 Substituído: (143140/9) MARCOS BORGES DE OLIVEIRA

CONTRATO/SEDUC/19956/2023 DE: 03/03/2023  
 Processo Nº: 1000004146905  
 Contratado: (30862/15) SOLANGE MARIA PEREIRA LEITE,CPF:  
 208.373.641-91;Cargo/Função: (3506) CONTR.TEMP.FUNCAO PROF.  
 HABILITADO;Ref:A-001;CH: 20H  
 Hab.:MAGISTÉRIO;Motivo:DEDICACAO EXCLUSIVA (COORDENADOR  
 PEDAGOGICO) -;Un. Adm:(076201) E E PROF JOAO CRISOSTOMO DE  
 FIGUEIREDO;De: 01/02/2023 a 20/12/2023  
 Substituído: (20560/1) SOLANGE VAZ

CONTRATO/SEDUC/19957/2023 DE: 03/03/2023  
 Processo Nº: 1000004146009  
 Contratado: (308642/5) LUANA ALEXANDRE CHAVES PEDRO,CPF:  
 065.105.891-09;Cargo/Função: (3506) CONTR.TEMP.FUNCAO PROF.  
 HABILITADO;Ref:B-001;CH: 20H  
 Hab.:LICENCIATURA PLENA EM QUIMICA;Motivo:LICENÇA PARA  
 QUALIFICAÇÃO PROFISSIONAL -;Un. Adm:(009520) E E ANDRE  
 AVELINO RIBEIRO;De: 06/02/2023 a 08/08/2023  
 Substituído: (140212/2) RICARDO CARDOSO

CONTRATO/SEDUC/19958/2023 DE: 03/03/2023  
 Processo Nº: 1000004137810  
 Contratado: (308656/7) ELAINE REGINA DA SILVA, CPF: 762.653.151-53; Cargo/Função: (3506) CONTR.TEMP.FUNCAO PROF. HABILITADO; Ref: B-001; CH: 20H  
 Hab.: LICENCIATURA PLENA EM ARTES VISUAIS; Motivo: DESIGNACAO PARA OUTRA UNIDADE (ASSESSORIA/CEFAPRO/OUTRAS) -; Un. Adm: (009911) E E PE JOAO PANAROTTO; De: 01/02/2023 a 20/12/2023  
 Substituído: (115149/21) ALAN SERVIO FIRMINO DOS SANTOS

CONTRATO/SEDUC/19959/2023 DE: 03/03/2023  
 Processo Nº: 1000004151327  
 Contratado: (309455/3) ALEX DA SILVA, CPF: 062.199.401-48; Cargo/Função: (3506) CONTR.TEMP.FUNCAO PROF. HABILITADO; Ref: B-001; CH: 20H  
 Hab.: LICENCIATURA PLENA EM GEOGRAFIA; Motivo: FERIAS -; Un. Adm: (197300) E EST MIL DO CORPO DE BOMB DOM PEDRO II; De: 01/02/2023 a 08/02/2023  
 Substituído: (67846/12) JOLICE PONCE DE SOUZA GOMES

CONTRATO/SEDUC/19960/2023 DE: 03/03/2023  
 Processo Nº: 1000004145725  
 Contratado: (309829/3) ALINE MARIA CANTARELLI VILELA, CPF: 029.010.601-02; Cargo/Função: (3506) CONTR.TEMP.FUNCAO PROF. HABILITADO; Ref: B-001; CH: 10H  
 Hab.: LICENCIATURA PLENA EM MATEMATICA; Motivo: DESIGNAÇÃO/REGIME DE COLABORAÇÃO (ESTADO/MUNICIPIO) -; Un. Adm: (011290) E E JOSE ANGELO DOS SANTOS; De: 01/02/2023 a 20/12/2023  
 Substituído: (75194/2) CLAUDIA MARQUES ROCHA LIMA SCHARFENBERG

CONTRATO/SEDUC/19961/2023 DE: 03/03/2023  
 Processo Nº: 1000004135816  
 Contratado: (309831/9) MANASSES DA SILVA BORGES, CPF: 059.313.501-60; Cargo/Função: (3506) CONTR.TEMP.FUNCAO PROF. HABILITADO; Ref: B-001; CH: 04H  
 Hab.: LICENCIATURA PLENA EM CIENCIAS BIOLOGICAS; Motivo: LICENCA PARA TRATAMENTO DE INTERESSE PARTICULAR -; Un. Adm: (015172) E E COUTO MAGALHAES; De: 01/02/2023 a 20/12/2023  
 Substituído: (59553/7) GERSON CARLOS REZENDE

CONTRATO/SEDUC/19962/2023 DE: 03/03/2023  
 Processo Nº: 1000004147232  
 Contratado: (309833/8) SUELTON ALMEIDA MARTINS, CPF: 022.761.231-09; Cargo/Função: (3506) CONTR.TEMP.FUNCAO PROF. HABILITADO; Ref: B-001; CH: 05H  
 Hab.: LICENCIATURA PLENA EM MATEMATICA; Motivo: DEDICACAO EXCLUSIVA (DIRETOR) -; Un. Adm: (015032) E E MIN JOAO ALBERTO; De: 01/02/2023 a 20/12/2023  
 Substituído: (242556/1) ERICA KALINCA DE OLIVEIRA

CONTRATO/SEDUC/19963/2023 DE: 03/03/2023  
 Processo Nº: 1000004163257  
 Contratado: (309853/3) LUIZ JOSE DA SILVA, CPF: 549.852.501-04; Cargo/Função: (3506) CONTR.TEMP.FUNCAO PROF. HABILITADO; Ref: B-001; CH: 06H  
 Hab.: LICENCIATURA PLENA EM GEOGRAFIA; Motivo: DESIGNAÇÃO/REGIME DE COLABORAÇÃO (ESTADO/MUNICIPIO) -; Un. Adm: (011355) E E MAL EURICO GASPAS DUTRA; De: 06/02/2023 a 20/12/2023  
 Substituído: (36560/1) ISMAEL DONIZETE CARDOSO DE MORAES

CONTRATO/SEDUC/19964/2023 DE: 03/03/2023  
 Processo Nº: 1000004142442  
 Contratado: (309873/3) AMANDA GOVEIA DA COSTA, CPF: 052.209.091-50; Cargo/Função: (3506) CONTR.TEMP.FUNCAO PROF. HABILITADO; Ref: B-001; CH: 06H  
 Hab.: LICENCIATURA PLENA EM HISTÓRIA; Motivo: DEDICACAO EXCLUSIVA (COORDENADOR PEDAGOGICO) -; Un. Adm: (010430) E E ALINA DO NASCIMENTO TOCANTINS; De: 01/02/2023 a 20/12/2023  
 Substituído: (61746/38) VALDENIL MARIA FRUTUOSO

CONTRATO/SEDUC/19965/2023 DE: 03/03/2023  
 Processo Nº: 1000004150608  
 Contratado: (309885/8) CARLOS GABRIEL ARAUJO BULHOES, CPF: 064.999.031-59; Cargo/Função: (3506) CONTR.TEMP.FUNCAO PROF. HABILITADO; Ref: B-001; CH: 10H  
 Hab.: LICENCIATURA PLENA EM QUIMICA; Motivo: DEDICACAO EXCLUSIVA (COORDENADOR PEDAGOGICO) -; Un. Adm: (010421) E E PE WANIR DELFINO CESAR; De: 01/02/2023 a 20/12/2023  
 Substituído: (213867/5) ROSINEIDE MARIA DA CONCEICAO

CONTRATO/SEDUC/19966/2023 DE: 03/03/2023  
 Processo Nº: 1000004143183  
 Contratado: (309894/2) CLAUDIA CRISTINA DE SOUSA, CPF: 039.745.976-97; Cargo/Função: (3506) CONTR.TEMP.FUNCAO PROF. HABILITADO; Ref: B-001; CH: 20H  
 Hab.: LICENCIATURA PLENA EM PEDAGOGIA; Motivo: LICENCA PARA TRATAMENTO DE SAUDE (EFETIVO) -; Un. Adm: (011290) E E JOSE ANGELO DOS SANTOS; De: 01/02/2023 a 09/03/2023  
 Substituído: (37366/1) ADICELIA CARVALHO DO VALE

CONTRATO/SEDUC/19967/2023 DE: 03/03/2023  
 Processo Nº: 1000004141448  
 Contratado: (309898/11) LIDIANI GOMES DE OLIVEIRA DAMACENA, CPF: 059.801.031-98; Cargo/Função: (3506) CONTR.TEMP.FUNCAO PROF. HABILITADO; Ref: B-001; CH: 05H  
 Hab.: LICENCIATURA PLENA EM MATEMATICA; Motivo: DEDICACAO EXCLUSIVA (COORDENADOR PEDAGOGICO) -; Un. Adm: (021083) E E DOM AQUINO CORREA; De: 01/02/2023 a 20/12/2023  
 Substituído: (123986/18) ANTONIO GREGORIO DOS SANTOS MARTINS

CONTRATO/SEDUC/19968/2023 DE: 03/03/2023  
 Processo Nº: 1000004149215  
 Contratado: (309900/10) RAFAEL LUCAS DE SOUZA, CPF: 061.188.811-46; Cargo/Função: (3506) CONTR.TEMP.FUNCAO PROF. HABILITADO; Ref: B-001; CH: 02H  
 Hab.: LICENCIATURA PLENA EM FISICA; Motivo: DEDICACAO EXCLUSIVA (COORDENADOR PEDAGOGICO) -; Un. Adm: (015067) E E JUSCELINO K OLIVEIRA; De: 01/02/2023 a 20/12/2023  
 Substituído: (99546/48) MARA IOLANDA SCAPIN

CONTRATO/SEDUC/19969/2023 DE: 03/03/2023  
 Processo Nº: 1000004143486  
 Contratado: (309923/7) ALAN MICHEL SANTIAGO NINA, CPF: 530.021.992-49; Cargo/Função: (3506) CONTR.TEMP.FUNCAO PROF. HABILITADO; Ref: B-001; CH: 05H  
 Hab.: LICENCIATURA PLENA EM SOCIOLOGIA; Motivo: DEDICACAO EXCLUSIVA (COORDENADOR PEDAGOGICO) -; Un. Adm: (021628) E E RODOLFO AUGUSTO T CURVO; De: 01/02/2023 a 20/12/2023  
 Substituído: (141304/13) RENATA DA SILVA FONSECA

CONTRATO/SEDUC/19970/2023 DE: 03/03/2023  
 Processo Nº: 1000004136016  
 Contratado: (309928/3) MARCOS ROBERTO SAEZ GUARDIA, CPF: 008.399.828-44; Cargo/Função: (3506) CONTR.TEMP.FUNCAO PROF. HABILITADO; Ref: B-001; CH: 20H  
 Hab.: LICENCIATURA PLENA EM SOCIOLOGIA; Motivo: CEDÊNCIA PARA OUTRO ÓRGÃO OU PODER - SEM ONUS -; Un. Adm: (010340) E E LICEU CUIABANO MARIA DE ARRUDA MULLER; De: 01/02/2023 a 20/12/2023  
 Substituído: (235763/1) TAIS AUGUSTA DE PAULA

CONTRATO/SEDUC/19971/2023 DE: 03/03/2023  
 Processo Nº: 1000004162035  
 Contratado: (309935/10) DOUGLAS FELIX DA SILVA, CPF: 033.001.061-17; Cargo/Função: (3506) CONTR.TEMP.FUNCAO PROF. HABILITADO; Ref: B-001; CH: 02H  
 Hab.: LICENCIATURA PLENA EM BIOLOGIA; Motivo: DEDICACAO EXCLUSIVA (COORDENADOR PEDAGOGICO) / PEB -; Un. Adm: (212490) E E DES INT DA ED BAS PROF MILTON MAR CURVO; De: 15/02/2023 a 20/12/2023  
 Substituído: (40340/11) EVERALDO MATEUS DA SILVA

CONTRATO/SEDUC/19972/2023 DE: 03/03/2023  
 Processo Nº: 1000004135833  
 Contratado: (309937/7) RODRIGO DE ARRUDA FERRAZ, CPF: 057.198.001-58; Cargo/Função: (3506) CONTR.TEMP.FUNCAO PROF. HABILITADO; Ref: B-001; CH: 20H  
 Hab.: LICENCIATURA PLENA EM LETRAS/PORTUGUES/INGLÊS; Motivo: DESIG/REG DE COLABORACAO (ENT FILANT/OUTRAS INST) -; Un. Adm: (009849) E E RAIMUNDO PINHEIRO DA SILVA; De: 01/02/2023 a 20/12/2023  
 Substituído: (60543/5) JACY CARMEN OURIVES VIRGULINO

CONTRATO/SEDUC/19973/2023 DE: 03/03/2023  
 Processo Nº: 1000004148460  
 Contratado: (310005/8) TIAGO GONCALVES BATISTA, CPF: 332.805.318-29; Cargo/Função: (3506) CONTR.TEMP.FUNCAO PROF. HABILITADO; Ref: B-001; CH: 20H  
 Hab.: LICENCIATURA PLENA EM HISTÓRIA; Motivo: LICENCA PARA TRATAMENTO DE SAUDE (EFETIVO) -; Un. Adm: (176664) E E 12 DE OUTUBRO; De: 01/02/2023 a 17/04/2023  
 Substituído: (61594/3) JARDES FELIX DE MACEDO

CONTRATO/SEDUC/19974/2023 DE: 03/03/2023  
 Processo Nº: 1000004143538  
 Contratado: (310097/4) LEILDE MAXIMO DA SILVA,CPF:  
 879.823.662-87;Cargo/Função: (3506) CONTR.TEMP.FUNCAO PROF.  
 HABILITADO;Ref:B-001;CH: 20H  
 Hab.:LICENCIATURA PLENA EM PEDAGOGIA;Motivo:DESIGNAÇÃO/  
 REGIME DE COLABORAÇÃO (ESTADO/MUNICIPIO) -;Un. Adm:(196495)  
 E E PROFESSORA NORMA LUCIA NUNES;De: 01/02/2023 a 20/12/2023  
 Substituído: (258055/1) EDILEUSA DELISE PEREIRA

CONTRATO/SEDUC/19975/2023 DE: 03/03/2023  
 Processo Nº: 1000004138512  
 Contratado: (310098/2) ROSIMERE MARIA QUIRINO,CPF:  
 041.491.601-80;Cargo/Função: (3506) CONTR.TEMP.FUNCAO PROF.  
 HABILITADO;Ref:B-001;CH: 20H  
 Hab.:LICENCIATURA PLENA EM PEDAGOGIA;Motivo:DESIGNAÇÃO/  
 REGIME DE COLABORAÇÃO (ESTADO/MUNICIPIO) -;Un. Adm:(196495)  
 E E PROFESSORA NORMA LUCIA NUNES;De: 01/02/2023 a 20/12/2023  
 Substituído: (36411/11) INES PAZDIORA

CONTRATO/SEDUC/19976/2023 DE: 03/03/2023  
 Processo Nº: 1000004143234  
 Contratado: (310100/3) ELEN CAROLINE TESSARO,CPF:  
 058.909.351-78;Cargo/Função: (3506) CONTR.TEMP.FUNCAO PROF.  
 HABILITADO;Ref:B-001;CH: 12H  
 Hab.:LICENCIATURA PLENA EM EDUCAÇÃO  
 FISICA;Motivo:DEDICACAO EXCLUSIVA (DIRETOR) -;Un. Adm:(011606)  
 E E ONZE DE MARCO;De: 01/02/2023 a 20/12/2023  
 Substituído: (53844/10) GEDSON CARDOSO KEMPE

CONTRATO/SEDUC/19977/2023 DE: 03/03/2023  
 Processo Nº: 1000004151560  
 Contratado: (310103/10) TIAGO DOS SANTOS RODRIGUES,CPF:  
 012.966.922-99;Cargo/Função: (3506) CONTR.TEMP.FUNCAO PROF.  
 HABILITADO;Ref:B-001;CH: 13H  
 Hab.:LICENCIATURA PLENA EM ARTE;Motivo:LICENCA PARA  
 TRATAMENTO DE INTERESSE PARTICULAR -;Un. Adm:(011606) E E  
 ONZE DE MARCO;De: 06/02/2023 a 20/12/2023  
 Substituído: (286118/1) DEBORA REGINA LAMBREHT

CONTRATO/SEDUC/19978/2023 DE: 03/03/2023  
 Processo Nº: 1000004135848  
 Contratado: (310106/6) JACSON SCHVETZER SCHMIDT,CPF:  
 050.523.501-39;Cargo/Função: (3506) CONTR.TEMP.FUNCAO PROF.  
 HABILITADO;Ref:B-001;CH: 12H  
 Hab.:LICENCIATURA PLENA EM GEOGRAFIA;Motivo:LICENÇA PARA  
 QUALIFICAÇÃO PROFISSIONAL -;Un. Adm:(154016) E E PROF ALZIRA  
 MARIA DA SILVA;De: 01/02/2023 a 29/06/2023  
 Substituído: (118226/15) APARECIDA DE LOURDES DECHICHI  
 SASAZAWA

CONTRATO/SEDUC/19979/2023 DE: 03/03/2023  
 Processo Nº: 1000004148431  
 Contratado: (310114/10) RENATA BERTASSO MATTOS,CPF:  
 058.493.841-11;Cargo/Função: (3506) CONTR.TEMP.FUNCAO PROF.  
 HABILITADO;Ref:B-001;CH: 06H  
 Hab.:LICENCIATURA PLENA EM GEOGRAFIA;Motivo:DESIGNACAO  
 PARA OUTRA UNIDADE (ASSESSORIA/CEFAPRO/OUTRAS) -;Un.  
 Adm:(118559) E E NIVALDO FRACAROLLI;De: 01/02/2023 a 20/12/2023  
 Substituído: (261077/11) CINDY LAUPER FERREIRA SILVA

CONTRATO/SEDUC/19980/2023 DE: 03/03/2023  
 Processo Nº: 1000004141443  
 Contratado: (310119/4) GUSTAVO ALMEIDA SIQUEIRA,CPF:  
 056.061.891-35;Cargo/Função: (3506) CONTR.TEMP.FUNCAO PROF.  
 HABILITADO;Ref:B-001;CH: 10H  
 Hab.:LICENCIATURA PLENA EM FISICA;Motivo:DEDICACAO  
 EXCLUSIVA (COORDENADOR PEDAGOGICO) -;Un. Adm:(015032) E E  
 MIN JOAO ALBERTO;De: 01/02/2023 a 20/12/2023  
 Substituído: (99546/48) MARA IOLANDA SCAPIN

CONTRATO/SEDUC/19981/2023 DE: 03/03/2023  
 Processo Nº: 1000004140653  
 Contratado: (310129/2) FERNANDA CASSIMIRO DE OLIVEIRA,CPF:  
 023.880.321-05;Cargo/Função: (3506) CONTR.TEMP.FUNCAO PROF.  
 HABILITADO;Ref:B-001;CH: 20H  
 Hab.:LICENCIATURA PLENA EM PEDAGOGIA;Motivo:DEDICACAO  
 EXCLUSIVA (COORDENADOR PEDAGOGICO) -;Un. Adm:(038571) E E  
 MONTEIRO LOBATO;De: 01/02/2023 a 20/12/2023  
 Substituído: (87996/3) IZANETH MARIA ATAIDE PASSOS ARAUJO

CONTRATO/SEDUC/19982/2023 DE: 03/03/2023  
 Processo Nº: 1000004140637  
 Contratado: (310132/3) JAQUELINE SUELEN LOEBLEIN  
 VERDERIO,CPF: 091.206.879-58;Cargo/Função: (3506) CONTR.TEMP.  
 FUNCAO PROF. HABILITADO;Ref:B-001;CH: 20H  
 Hab.:LICENCIATURA PLENA EM PEDAGOGIA;Motivo:DESIGNACAO  
 PARA OUTRA UNIDADE (ASSESSORIA/CEFAPRO/OUTRAS) -;Un.  
 Adm:(148113) E E CREMILDA DE OLIVEIRA VIANA;De: 01/02/2023 a  
 20/12/2023  
 Substituído: (286693/1) MARILZA RAMALHO HERNANDES

CONTRATO/SEDUC/19983/2023 DE: 03/03/2023  
 Processo Nº: 1000004150880  
 Contratado: (310264/4) BETHANIA DE CARVALHO,CPF:  
 041.936.511-77;Cargo/Função: (3506) CONTR.TEMP.FUNCAO PROF.  
 HABILITADO;Ref:B-001;CH: 05H  
 Hab.:LICENCIATURA PLENA EM QUIMICA;Motivo:DEDICACAO  
 EXCLUSIVA (COORDENADOR PEDAGOGICO) / PEB -;Un.  
 Adm:(011797) E E PROF ANA MARIA DAS GRACAS S NORONHA;De:  
 01/02/2023 a 20/12/2023  
 Substituído: (40340/8) EVERALDO MATEUS DA SILVA

CONTRATO/SEDUC/19984/2023 DE: 03/03/2023  
 Processo Nº: 1000004156778  
 Contratado: (310277/2) KASSIA MARA DE MORAIS SOUSA,CPF:  
 037.540.941-65;Cargo/Função: (3506) CONTR.TEMP.FUNCAO PROF.  
 HABILITADO;Ref:B-001;CH: 20H  
 Hab.:LICENCIATURA PLENA EM PEDAGOGIA;Motivo:DEDICACAO  
 EXCLUSIVA (COORDENADOR PEDAGOGICO) -;Un. Adm:(015130) E E  
 31 DE MARCO;De: 13/02/2023 a 20/12/2023  
 Substituído: (107052/12) MARIA IZABEL SOARES CRUZ MARQUES

CONTRATO/SEDUC/19985/2023 DE: 03/03/2023  
 Processo Nº: 1000004137555  
 Contratado: (310308/6) ARIANE KAROLAINE SOUZA DA SILVA,CPF:  
 064.663.301-50;Cargo/Função: (3506) CONTR.TEMP.FUNCAO PROF.  
 HABILITADO;Ref:B-001;CH: 20H  
 Hab.:LICENCIATURA PLENA EM EDUCAÇÃO FISICA;Motivo:DESIG/  
 REG DE COLABORACAO (ENT FILANT/OUTRAS INST) -;Un.  
 Adm:(009687) E E LEONIDAS ANTERO DE MATOS;De: 01/02/2023 a  
 20/12/2023  
 Substituído: (39811/9) JOSETE RODRIGUES PINTO

CONTRATO/SEDUC/19986/2023 DE: 03/03/2023  
 Processo Nº: 1000004143956  
 Contratado: (310311/5) CARLA REGINA DE OLIVEIRA SILVA,CPF:  
 028.625.331-30;Cargo/Função: (3506) CONTR.TEMP.FUNCAO PROF.  
 HABILITADO;Ref:B-001;CH: 10H  
 Hab.:LICENCIATURA PLENA EM BIOLOGIA;Motivo:DEDICACAO  
 EXCLUSIVA (COORDENADOR PEDAGOGICO) -;Un. Adm:(010057) E E  
 DIONE AUGUSTA SILVA SOUZA;De: 01/02/2023 a 20/12/2023  
 Substituído: (126762/24) ANA MARIA SIMONETTI BRAUN

CONTRATO/SEDUC/19987/2023 DE: 03/03/2023  
 Processo Nº: 1000004137274  
 Contratado: (310313/9) CHARLES MULLER PEREIRA CARDOSO,CPF:  
 056.249.061-29;Cargo/Função: (3506) CONTR.TEMP.FUNCAO PROF.  
 HABILITADO;Ref:B-001;CH: 16H  
 Hab.:LICENCIATURA PLENA EM ARTE;Motivo:DESIG/REG DE  
 COLABORACAO (ENT FILANT/OUTRAS INST) -;Un. Adm:(049859) E E  
 PROF ELIANE DIGIGOV SANTANA;De: 01/02/2023 a 20/12/2023  
 Substituído: (85743/1) MARCELO NINNO OMETTO

CONTRATO/SEDUC/19988/2023 DE: 03/03/2023  
 Processo Nº: 1000004137316  
 Contratado: (310328/4) GABRIEL LINDEMANN GUERRISE,CPF:  
 052.174.651-58;Cargo/Função: (3506) CONTR.TEMP.FUNCAO PROF.  
 HABILITADO;Ref:B-001;CH: 20H  
 Hab.:LICENCIATURA PLENA EM QUIMICA;Motivo:LICENÇA PARA  
 QUALIFICAÇÃO PROFISSIONAL -;Un. Adm:(009520) E E ANDRE  
 AVELINO RIBEIRO;De: 01/02/2023 a 08/08/2023  
 Substituído: (140212/1) RICARDO CARDOSO

CONTRATO/SEDUC/19989/2023 DE: 03/03/2023  
 Processo Nº: 1000004140056  
 Contratado: (310338/3) GYAN LUCCA PINTO RIBEIRO,CPF:  
 033.851.461-94;Cargo/Função: (3506) CONTR.TEMP.FUNCAO PROF.  
 HABILITADO;Ref:B-001;CH: 20H  
 Hab.:LICENCIATURA PLENA EM LETRAS/  
 PORTUGUES;Motivo:DEDICACAO EXCLUSIVA (DIRETOR) -;Un.  
 Adm:(009865) E E ALICE FONTES PINHEIRO;De: 01/02/2023 a  
 20/12/2023  
 Substituído: (140329/13) SONIA DO PRADO SOUSA

CONTRATO/SEDUC/19990/2023 DE: 03/03/2023  
 Processo Nº: 1000004137821  
 Contratado: (310342/3) JANAINA CALDEIRA DA SILVA, CPF: 981.921.751-20; Cargo/Função: (3506) CONTR.TEMP.FUNCAO PROF. HABILITADO; Ref: B-001; CH: 20H  
 Hab.: LICENCIATURA PLENA EM PEDAGOGIA; Motivo: DESIGNAÇÃO/REGIME DE COLABORAÇÃO (ESTADO/MUNICIPIO) -; Un. Adm: (021628) E E RODOLFO AUGUSTO T CURVO; De: 01/02/2023 a 13/02/2023  
 Substituído: (286083/1) EDVARGUE AMARO DA SILVA JUNIOR

CONTRATO/SEDUC/19991/2023 DE: 03/03/2023  
 Processo Nº: 1000004140386  
 Contratado: (310344/2) JOENIL MARIA NUNES DE SIQUEIRA, CPF: 779.987.901-72; Cargo/Função: (3506) CONTR.TEMP.FUNCAO PROF. HABILITADO; Ref: B-001; CH: 20H  
 Hab.: LICENCIATURA PLENA EM PEDAGOGIA; Motivo: DEDICACAO EXCLUSIVA (COORDENADOR PEDAGOGICO) -; Un. Adm: (009903) E E VICTORINO MONTEIRO DA SILVA; De: 01/02/2023 a 20/12/2023  
 Substituído: (124261/17) ROSANA LATORRACA DE QUEIROZ

CONTRATO/SEDUC/19992/2023 DE: 03/03/2023  
 Processo Nº: 1000004141327  
 Contratado: (310357/4) LIGIA MARIA DE LANA BELLO, CPF: 044.108.391-95; Cargo/Função: (3506) CONTR.TEMP.FUNCAO PROF. HABILITADO; Ref: B-001; CH: 04H  
 Hab.: LICENCIATURA PLENA EM SOCIOLOGIA; Motivo: DEDICACAO EXCLUSIVA (COORDENADOR PEDAGOGICO) -; Un. Adm: (010553) E E ANDRE LUIZ DA SILVA REIS; De: 01/02/2023 a 16/02/2023  
 Substituído: (141304/13) RENATA DA SILVA FONSECA

CONTRATO/SEDUC/19993/2023 DE: 03/03/2023  
 Processo Nº: 1000004154200  
 Contratado: (310366/3) MARIA ESTELA FERREIRA DE MIRANDA, CPF: 812.723.081-20; Cargo/Função: (3506) CONTR.TEMP.FUNCAO PROF. HABILITADO; Ref: B-001; CH: 20H  
 Hab.: LICENCIATURA PLENA EM PEDAGOGIA; Motivo: LICENCA PARA TRATAMENTO DE SAUDE (EFETIVO) -; Un. Adm: (124060) E E PROF MARIA HERMINIA ALVES; De: 10/02/2023 a 07/04/2023  
 Substituído: (13639/2) NEIVA APARECIDA ALMEIDA MATOS

CONTRATO/SEDUC/19994/2023 DE: 03/03/2023  
 Processo Nº: 1000004144052  
 Contratado: (310371/3) MAURICIO DALLABRIDA, CPF: 043.854.921-07; Cargo/Função: (3506) CONTR.TEMP.FUNCAO PROF. HABILITADO; Ref: B-001; CH: 04H  
 Hab.: LICENCIATURA PLENA EM GEOGRAFIA; Motivo: DEDICACAO EXCLUSIVA (COORDENADOR PEDAGOGICO) -; Un. Adm: (010405) E E GUSTAVO KULMANN; De: 01/02/2023 a 20/12/2023  
 Substituído: (33575/2) SUZANA NUNES RONDON

CONTRATO/SEDUC/19995/2023 DE: 03/03/2023  
 Processo Nº: 1000004146070  
 Contratado: (310381/2) OEMIR BENEDITA DIAS DA SILVA, CPF: 346.087.531-34; Cargo/Função: (3506) CONTR.TEMP.FUNCAO PROF. HABILITADO; Ref: B-001; CH: 20H  
 Hab.: LICENCIATURA PLENA EM PEDAGOGIA; Motivo: DEDICACAO EXCLUSIVA (COORDENADOR PEDAGOGICO) -; Un. Adm: (009938) E E PROF PACIANA TORRES DE SANTANA; De: 01/02/2023 a 20/12/2023  
 Substituído: (144692/12) MARIA PIMENTA

CONTRATO/SEDUC/19996/2023 DE: 03/03/2023  
 Processo Nº: 1000004140815  
 Contratado: (310383/3) PATRICIA DO SOCORRO DA SILVA RODRIGUES CASTRO, CPF: 674.606.072-15; Cargo/Função: (3506) CONTR.TEMP.FUNCAO PROF. HABILITADO; Ref: B-001; CH: 21H  
 Hab.: LICENCIATURA PLENA EM MATEMATICA; Motivo: DEDICACAO EXCLUSIVA (COORDENADOR PEDAGOGICO) -; Un. Adm: (009547) E E PROF WELSON M DE OLIVEIRA; De: 01/02/2023 a 20/12/2023  
 Substituído: (222938/3) BIANCA RODRIGUES DE ARAUJO

CONTRATO/SEDUC/19997/2023 DE: 03/03/2023  
 Processo Nº: 1000004140571  
 Contratado: (310397/4) RODRIGO GUILHERME MORESCHI SILVA, CPF: 022.023.641-02; Cargo/Função: (3506) CONTR.TEMP.FUNCAO PROF. HABILITADO; Ref: B-001; CH: 20H  
 Hab.: LICENCIATURA PLENA EM LETRAS/ PORTUGUES; Motivo: DEDICACAO EXCLUSIVA (DIRETOR) -; Un. Adm: (009946) E E PASCHOAL MOREIRA CABRAL; De: 01/02/2023 a 20/12/2023  
 Substituído: (70990/3) RUTHNEIA CAVALCANTE PEREIRA DE MORAES

CONTRATO/SEDUC/19998/2023 DE: 03/03/2023  
 Processo Nº: 1000004136407  
 Contratado: (310404/3) THOMAS HENRIQUE EDE AMARAL SILVA, CPF: 125.546.216-75; Cargo/Função: (3506) CONTR.TEMP.FUNCAO PROF. HABILITADO; Ref: B-001; CH: 20H  
 Hab.: LICENCIATURA PLENA EM HISTÓRIA; Motivo: DESIGNAÇÃO/REGIME DE COLABORAÇÃO (ESTADO/MUNICIPIO) -; Un. Adm: (009849) E E RAIMUNDO PINHEIRO DA SILVA; De: 01/02/2023 a 20/12/2023  
 Substituído: (67022/8) ROSILENE PINTO DOS SANTOS

CONTRATO/SEDUC/19999/2023 DE: 03/03/2023  
 Processo Nº: 1000004141254  
 Contratado: (310462/9) LEIDIANE ALVES GOVEIA DE SOUZA, CPF: 008.549.661-88; Cargo/Função: (3506) CONTR.TEMP.FUNCAO PROF. HABILITADO; Ref: B-001; CH: 11H  
 Hab.: LICENCIATURA PLENA EM BIOLOGIA; Motivo: DESIGNACAO PARA OUTRA UNIDADE (ASSESSORIA/CEFAPRO/OUTRAS) -; Un. Adm: (158836) E E PAULO FREIRE; De: 01/02/2023 a 20/12/2023  
 Substituído: (105093/13) JANAINA GOMES DE BRITO

CONTRATO/SEDUC/20000/2023 DE: 03/03/2023  
 Processo Nº: 1000004136911  
 Contratado: (310476/2) CLAUDIA MICHELLE DE MORAES CANTE, CPF: 865.147.762-72; Cargo/Função: (3506) CONTR.TEMP.FUNCAO PROF. HABILITADO; Ref: B-001; CH: 20H  
 Hab.: LICENCIATURA PLENA EM PEDAGOGIA; Motivo: DESIGNACAO PARA OUTRA UNIDADE (ASSESSORIA/CEFAPRO/OUTRAS) -; Un. Adm: (009474) E E SOUZA BANDEIRA; De: 01/02/2023 a 20/12/2023  
 Substituído: (226225/1) ROSANGELA FERRACA ROQUETTE

CONTRATO/SEDUC/20001/2023 DE: 03/03/2023  
 Processo Nº: 1000004133691  
 Contratado: (310490/2) ARIANE LAYS ALVES MIRANDA, CPF: 046.372.441-02; Cargo/Função: (3506) CONTR.TEMP.FUNCAO PROF. HABILITADO; Ref: B-001; CH: 20H  
 Hab.: LICENCIATURA PLENA EM PEDAGOGIA; Motivo: DESIGNAÇÃO/REGIME DE COLABORAÇÃO (ESTADO/MUNICIPIO) -; Un. Adm: (009474) E E SOUZA BANDEIRA; De: 06/02/2023 a 20/12/2023  
 Substituído: (288252/1) IURY LARA ALVES

CONTRATO/SEDUC/20002/2023 DE: 03/03/2023  
 Processo Nº: 1000004141030  
 Contratado: (310491/3) BRUNA MARIA DE SOUZA, CPF: 044.057.561-39; Cargo/Função: (3506) CONTR.TEMP.FUNCAO PROF. HABILITADO; Ref: B-001; CH: 20H  
 Hab.: LICENCIATURA PLENA EM EDUCAÇÃO FISICA; Motivo: DEDICACAO EXCLUSIVA (COORDENADOR PEDAGOGICO) -; Un. Adm: (117595) E E PE FIRMO PINTO DUARTE FILHO; De: 01/02/2023 a 20/12/2023  
 Substituído: (213379/9) ALYNE FIGUEIREDO DA SILVA

CONTRATO/SEDUC/20003/2023 DE: 03/03/2023  
 Processo Nº: 1000004143985  
 Contratado: (310492/4) CLEIDE FERREIRA DA SILVA, CPF: 839.761.081-20; Cargo/Função: (3506) CONTR.TEMP.FUNCAO PROF. HABILITADO; Ref: B-001; CH: 20H  
 Hab.: LICENCIATURA PLENA EM PEDAGOGIA; Motivo: DESIGNAÇÃO/REGIME DE COLABORAÇÃO (ESTADO/MUNICIPIO) -; Un. Adm: (010430) E E ALINA DO NASCIMENTO TOCANTINS; De: 01/02/2023 a 20/12/2023  
 Substituído: (18041/1) ALEXANDRE CARNEIRO LEAO

CONTRATO/SEDUC/20004/2023 DE: 03/03/2023  
 Processo Nº: 1000004140396  
 Contratado: (310505/4) JANE REGINA DA SILVA COSTA, CPF: 361.650.931-91; Cargo/Função: (3506) CONTR.TEMP.FUNCAO PROF. HABILITADO; Ref: A-001; CH: 20H  
 Hab.: MAGISTÉRIO; Motivo: LICENCA PARA TRATAMENTO DE INTERESSE PARTICULAR -; Un. Adm: (009687) E E LEONIDAS ANTERO DE MATOS; De: 01/02/2023 a 20/12/2023  
 Substituído: (252882/1) CLARA MARCIA SALUSTIANO ACIOLI OLIVEIRA

CONTRATO/SEDUC/20005/2023 DE: 03/03/2023  
 Processo Nº: 1000004148277  
 Contratado: (310507/2) LETICIA DIAS DE BARROS, CPF: 052.850.061-98; Cargo/Função: (3506) CONTR.TEMP.FUNCAO PROF. HABILITADO; Ref: B-001; CH: 20H  
 Hab.: LICENCIATURA PLENA EM EDUCAÇÃO FISICA; Motivo: DEDICACAO EXCLUSIVA (COORDENADOR PEDAGOGICO) -; Un. Adm: (023329) E E MALIK DIDIER NAMER ZAHAFI; De: 01/02/2023 a 20/12/2023  
 Substituído: (87754/1) JUSTINO MANOEL DE ARRUDA FILHO

CONTRATO/SEDUC/20006/2023 DE: 03/03/2023  
 Processo Nº: 1000004145594  
 Contratado: (310508/2) CLAUDIANE MACIEL DE SOUZA,CPF: 034.015.271-00;Cargo/Função: (3506) CONTR.TEMP.FUNCAO PROF. HABILITADO;Ref:B-001;CH: 20H  
 Hab.:LICENCIATURA PLENA EM PEDAGOGIA;Motivo:DEDICACAO EXCLUSIVA (COORDENADOR PEDAGOGICO) -;Un. Adm:(015377) E E NILCE MARIA MAGALHAES;De: 06/02/2023 a 20/12/2023  
 Substituído: (60871/5) MARINA MANTELLI

CONTRATO/SEDUC/20007/2023 DE: 03/03/2023  
 Processo Nº: 1000004142221  
 Contratado: (310541/4) RENATO PAES RODRIGUES,CPF: 382.621.168-52;Cargo/Função: (3506) CONTR.TEMP.FUNCAO PROF. HABILITADO;Ref:B-001;CH: 15H  
 Hab.:LICENCIATURA PLENA EM HISTÓRIA;Motivo:DEDICACAO EXCLUSIVA (COORDENADOR PEDAGOGICO) -;Un. Adm:(010588) E E PROF ULISSES CUIABANO;De: 01/02/2023 a 20/12/2023  
 Substituído: (140612/1) GERSON LUIZ DE SOUZA

CONTRATO/SEDUC/20008/2023 DE: 03/03/2023  
 Processo Nº: 1000004141467  
 Contratado: (310542/2) THALITA MARQUES DE SOUZA,CPF: 048.375.151-00;Cargo/Função: (3506) CONTR.TEMP.FUNCAO PROF. HABILITADO;Ref:B-001;CH: 20H  
 Hab.:LICENCIATURA PLENA EM PEDAGOGIA;Motivo:DESIGNACAO PARA OUTRA UNIDADE (ASSESSORIA/CEFAPRO/OUTRAS) -;Un. Adm:(010502) E E AUREOLINA EUSTACIA RIBEIRO;De: 01/02/2023 a 20/12/2023  
 Substituído: (290234/1) AILADEE PEREIRA DOS SANTOS

CONTRATO/SEDUC/20009/2023 DE: 03/03/2023  
 Processo Nº: 1000004136264  
 Contratado: (310772/12) DEBORA KEZYA BRASILEIRO CARDOSO BARRETO,CPF: 008.738.801-45;Cargo/Função: (3506) CONTR.TEMP.FUNCAO PROF. HABILITADO;Ref:B-001;CH: 03H  
 Hab.:LICENCIATURA PLENA EM MATEMATICA;Motivo:DESIGNACAO/REGIME DE COLABORACAO (ESTADO/MUNICIPIO) -;Un. Adm:(013374) E E MANOEL SOARES CAMPOS;De: 01/02/2023 a 20/12/2023  
 Substituído: (122563/9) JOSE CARLOS SMANHOTO

CONTRATO/SEDUC/20010/2023 DE: 03/03/2023  
 Processo Nº: 1000004135965  
 Contratado: (310777/3) DENILSON PATRICK OLIVEIRA SILVA,CPF: 554.883.742-72;Cargo/Função: (3506) CONTR.TEMP.FUNCAO PROF. HABILITADO;Ref:B-001;CH: 20H  
 Hab.:LICENCIATURA PLENA EM LETRAS/PORTUGUES;Motivo:CEDENCIA PARA OUTRO ORGAO OU PODER - COM ONUS C/ RESSARC -;Un. Adm:(009652) E E PROF BENEDITO DE CARVALHO;De: 01/02/2023 a 07/07/2023  
 Substituído: (36641/1) EDSON HENRIQUE BERGAMO

CONTRATO/SEDUC/20011/2023 DE: 03/03/2023  
 Processo Nº: 1000004137310  
 Contratado: (310786/3) SILVIO SOARES DE MORAIS,CPF: 062.916.399-55;Cargo/Função: (3506) CONTR.TEMP.FUNCAO PROF. HABILITADO;Ref:B-001;CH: 20H  
 Hab.:LICENCIATURA PLENA EM MATEMATICA;Motivo:CEDENCIA PARA OUTRO ÓRGÃO OU PODER - SEM ONUS -;Un. Adm:(009725) E E AGENOR FERREIRA LEAO;De: 01/02/2023 a 20/12/2023  
 Substituído: (45642/2) OTAIR RODRIGUES RONDON FILHO

CONTRATO/SEDUC/20012/2023 DE: 03/03/2023  
 Processo Nº: 1000004138986  
 Contratado: (310869/4) DAVID FRANKLIN CAIXETA TAVARES DA SILVA,CPF: 066.814.851-97;Cargo/Função: (3506) CONTR.TEMP.FUNCAO PROF. HABILITADO;Ref:B-001;CH: 16H  
 Hab.:LICENCIATURA PLENA EM LETRAS/PORTUGUES/INGLÊS;Motivo:DESIG/REG DE COLABORACAO (ENT FILANT/OUTRAS INST) -;Un. Adm:(049794) E E SANTO ANTONIO;De: 01/02/2023 a 20/12/2023  
 Substituído: (120906/22) ZILDA CASTRO DA SILVA

CONTRATO/SEDUC/20013/2023 DE: 03/03/2023  
 Processo Nº: 1000004147692  
 Contratado: (310875/3) EVALDERIANY HONORATA DE SOUZA,CPF: 039.206.431-60;Cargo/Função: (3506) CONTR.TEMP.FUNCAO PROF. HABILITADO;Ref:B-001;CH: 14H  
 Hab.:LICENCIATURA PLENA EM HISTÓRIA;Motivo:DESIGNACAO PARA OUTRA UNIDADE (ASSESSORIA/CEFAPRO/OUTRAS) -;Un. Adm:(011142) E E EMANUEL PINHEIRO;De: 01/02/2023 a 20/12/2023  
 Substituído: (71361/12) MARCIA REGINA MATHIAS DOS GUIMARAES BRITO

CONTRATO/SEDUC/20014/2023 DE: 03/03/2023  
 Processo Nº: 1000004150308  
 Contratado: (310892/8) PRISCILA DA SILVA LIMA,CPF: 065.085.781-03;Cargo/Função: (3506) CONTR.TEMP.FUNCAO PROF. HABILITADO;Ref:B-001;CH: 05H  
 Hab.:LICENCIATURA PLENA EM MATEMATICA;Motivo:DESIG/REG DE COLABORACAO (ENT FILANT/OUTRAS INST) -;Un. Adm:(011134) E E LA SALLE;De: 09/02/2023 a 20/12/2023  
 Substituído: (260362/8) EDUARDO DE PAULA ALENCAR

CONTRATO/SEDUC/20015/2023 DE: 03/03/2023  
 Processo Nº: 1000004150851  
 Contratado: (310895/2) SUELEN LINO GAMA,CPF: 030.276.921-86;Cargo/Função: (3506) CONTR.TEMP.FUNCAO PROF. HABILITADO;Ref:B-001;CH: 20H  
 Hab.:LICENCIATURA PLENA EM MATEMATICA;Motivo:DESIGNACAO PARA OUTRA UNIDADE (ASSESSORIA/CEFAPRO/OUTRAS) -;Un. Adm:(049794) E E SANTO ANTONIO;De: 09/02/2023 a 20/12/2023  
 Substituído: (131718/3) THAIS SILVA VERAO THEODORO

CONTRATO/SEDUC/20016/2023 DE: 03/03/2023  
 Processo Nº: 1000004141445  
 Contratado: (310906/8) ANA PAULA DOS SANTOS,CPF: 045.414.461-03;Cargo/Função: (3506) CONTR.TEMP.FUNCAO PROF. HABILITADO;Ref:B-001;CH: 08H  
 Hab.:LICENCIATURA PLENA EM EDUCAÇÃO FISICA;Motivo:DEDICACAO EXCLUSIVA (COORDENADOR PEDAGOGICO) -;Un. Adm:(013340) E E NOSSA SENHORA DA GLORIA;De: 01/02/2023 a 20/12/2023  
 Substituído: (236630/23) KEROLAINE BATISTA SAUCEDO RIBEIRO

CONTRATO/SEDUC/20017/2023 DE: 03/03/2023  
 Processo Nº: 1000004143778  
 Contratado: (310912/8) JESSICA NEPOMUCENO DE OLIVEIRA,CPF: 048.477.481-66;Cargo/Função: (3506) CONTR.TEMP.FUNCAO PROF. HABILITADO;Ref:B-001;CH: 20H  
 Hab.:LICENCIATURA PLENA EM LETRAS/PORTUGUES/ESPANHOL;Motivo:DEDICACAO EXCLUSIVA (COORDENADOR PEDAGOGICO) -;Un. Adm:(173770) E E JORGE AMADO;De: 01/02/2023 a 20/12/2023  
 Substituído: (137455/9) CARLOS ROBERTO BORGES

CONTRATO/SEDUC/20018/2023 DE: 03/03/2023  
 Processo Nº: 1000004143433  
 Contratado: (310985/4) WARIKIANA ANGELA DE LIMA,CPF: 017.080.201-95;Cargo/Função: (3506) CONTR.TEMP.FUNCAO PROF. HABILITADO;Ref:B-001;CH: 20H  
 Hab.:LICENCIATURA PLENA EM PEDAGOGIA;Motivo:DEDICACAO EXCLUSIVA (COORDENADOR PEDAGOGICO) -;Un. Adm:(009733) E E MANOEL CAVALCANTI PROENCA;De: 01/02/2023 a 20/12/2023  
 Substituído: (84246/2) ANGELA MARIA DOS SANTOS

CONTRATO/SEDUC/20019/2023 DE: 03/03/2023  
 Processo Nº: 1000004151676  
 Contratado: (310991/3) DELMA GONCALVES DE ASSIS,CPF: 984.235.251-04;Cargo/Função: (3506) CONTR.TEMP.FUNCAO PROF. HABILITADO;Ref:B-001;CH: 16H  
 Hab.:LICENCIATURA PLENA EM GEOGRAFIA;Motivo:DEDICACAO EXCLUSIVA (COORDENADOR PEDAGOGICO) -;Un. Adm:(192147) E E PROFESSORA EDITH PEREIRA BARBOSA;De: 06/02/2023 a 20/12/2023  
 Substituído: (39571/2) JOSE ENIO ALVES

CONTRATO/SEDUC/20020/2023 DE: 03/03/2023  
 Processo Nº: 1000004150481  
 Contratado: (311000/4) LEIDIANE LOPES DA SILVA,CPF: 895.555.702-72;Cargo/Função: (3506) CONTR.TEMP.FUNCAO PROF. HABILITADO;Ref:B-001;CH: 17H  
 Hab.:LICENCIATURA PLENA EM LETRAS/PORTUGUES;Motivo:DEDICACAO EXCLUSIVA (COORDENADOR PEDAGOGICO) -;Un. Adm:(010880) E E DANIEL MARTINS MOURA;De: 06/02/2023 a 20/12/2023  
 Substituído: (202087/38) LUCIMARA LIMA DE SOUZA CARVALHO

CONTRATO/SEDUC/20021/2023 DE: 03/03/2023  
 Processo Nº: 1000004149359  
 Contratado: (311006/3) PEDRO PEREIRA DE SOUZA,CPF: 047.814.721-09;Cargo/Função: (3506) CONTR.TEMP.FUNCAO PROF. HABILITADO;Ref:B-001;CH: 08H  
 Hab.:LICENCIATURA PLENA EM EDUCAÇÃO FISICA;Motivo:DEDICACAO EXCLUSIVA (DIRETOR) / PEB -;Un. Adm:(011134) E E LA SALLE;De: 07/02/2023 a 20/12/2023  
 Substituído: (227395/1) ALEX FRISSELLI DE OLIVEIRA MOTTA

CONTRATO/SEDUC/20022/2023 DE: 03/03/2023  
 Processo Nº: 1000004156810  
 Contratado: (311033/3) CATHERYNE COELHO DA CRUZ, CPF: 065.920.501-79; Cargo/Função: (3476) APOIO ADM. EDUCACIONAL-ELEMENTAR; Ref:A-001; CH: 30H  
 Hab.: ENSINO FUNDAMENTAL COMPLETO; Motivo: FERIAS -; Un. Adm.: (009652) E E PROF BENEDITO DE CARVALHO; De: 09/02/2023 a 09/03/2023  
 Substituído: (95403/1) AVAIR MARTINS LISBOA

CONTRATO/SEDUC/20023/2023 DE: 03/03/2023  
 Processo Nº: 1000004167920  
 Contratado: (311208/3) GESSYCA NAYARA SANTOS SOUTO DA SILVA, CPF: 045.905.761-80; Cargo/Função: (3506) CONTR.TEMP.FUNCAO PROF. FUNCAO PROF. HABILITADO; Ref:B-001; CH: 03H  
 Hab.: LICENCIATURA PLENA EM MATEMATICA; Motivo: LICENCA PARA TRATAMENTO DE SAUDE (EFETIVO) -; Un. Adm.: (013404) E E DES MILTON ARMANDO POMPEU DE BARROS; De: 24/02/2023 a 17/04/2023  
 Substituído: (96954/16) MARLENE DOMINGOS QUEIROZ DA SILVA

CONTRATO/SEDUC/20024/2023 DE: 03/03/2023  
 Processo Nº: 1000004148282  
 Contratado: (311222/8) MARCIO SANTOS PINHEIRO, CPF: 039.225.331-32; Cargo/Função: (3506) CONTR.TEMP.FUNCAO PROF. HABILITADO; Ref:B-001; CH: 21H  
 Hab.: LICENCIATURA PLENA EM EDUCAÇÃO FISICA; Motivo: DEDICACAO EXCLUSIVA (DIRETOR) -; Un. Adm.: (013919) E E ALFREDO DE ARAUJO GRANJA; De: 01/02/2023 a 20/12/2023  
 Substituído: (103101/17) JORGE DE OLIVEIRA AMORIM NETO

CONTRATO/SEDUC/20025/2023 DE: 03/03/2023  
 Processo Nº: 1000004145476  
 Contratado: (311276/6) CARINA ARAUJO VIEIRA, CPF: 061.860.221-61; Cargo/Função: (3506) CONTR.TEMP.FUNCAO PROF. HABILITADO; Ref:B-001; CH: 08H  
 Hab.: LICENCIATURA PLENA EM MATEMATICA; Motivo: DEDICACAO EXCLUSIVA (DIRETOR) -; Un. Adm.: (046434) E E FREI CANECA; De: 01/02/2023 a 20/12/2023  
 Substituído: (92298/21) SIDINEI GOMES DE SOUSA

CONTRATO/SEDUC/20026/2023 DE: 03/03/2023  
 Processo Nº: 1000004136898  
 Contratado: (311277/3) DANILO GONCALVES RODRIGUES, CPF: 029.970.871-39; Cargo/Função: (3506) CONTR.TEMP.FUNCAO PROF. HABILITADO; Ref:B-001; CH: 16H  
 Hab.: LICENCIATURA PLENA EM SOCIOLOGIA; Motivo: LICENCA PARA TRATAMENTO DE INTERESSE PARTICULAR -; Un. Adm.: (010693) E M TIRADENTES CONV; De: 01/02/2023 a 16/12/2023  
 Substituído: (235919/1) JAREDE OLIVER DE MIRANDA

CONTRATO/SEDUC/20027/2023 DE: 03/03/2023  
 Processo Nº: 1000004141332  
 Contratado: (311278/5) SIMONE DA COSTA BARRETO SOUSA, CPF: 026.589.957-50; Cargo/Função: (3506) CONTR.TEMP.FUNCAO PROF. HABILITADO; Ref:B-001; CH: 02H  
 Hab.: LICENCIATURA PLENA EM HISTÓRIA; Motivo: DEDICACAO EXCLUSIVA (DIRETOR) -; Un. Adm.: (010553) E E ANDRE LUIZ DA SILVA REIS; De: 01/02/2023 a 14/02/2023  
 Substituído: (59654/3) JOSE ROMILDO MAGALHAES

CONTRATO/SEDUC/20028/2023 DE: 03/03/2023  
 Processo Nº: 1000004141298  
 Contratado: (311296/10) JEOVANI PATRICIO DOS SANTOS, CPF: 003.648.731-75; Cargo/Função: (3506) CONTR.TEMP.FUNCAO PROF. HABILITADO; Ref:B-001; CH: 06H  
 Hab.: LICENCIATURA PLENA EM EDUCAÇÃO FISICA; Motivo: DEDICACAO EXCLUSIVA (COORDENADOR PEDAGOGICO) -; Un. Adm.: (016136) E E WALDEMON MORAES COELHO; De: 01/02/2023 a 20/12/2023  
 Substituído: (130131/4) CRISTINA MARIA VICENTINI

CONTRATO/SEDUC/20029/2023 DE: 03/03/2023  
 Processo Nº: 1000004138173  
 Contratado: (311416/2) GRACIELY CONCEICAO DE ABREU, CPF: 799.952.171-04; Cargo/Função: (3506) CONTR.TEMP.FUNCAO PROF. HABILITADO; Ref:B-001; CH: 20H  
 Hab.: LICENCIATURA PLENA EM PEDAGOGIA; Motivo: DESIGNACAO PARA OUTRA UNIDADE (ASSESSORIA/CEFAPRO/OUTRAS) -; Un. Adm.: (009687) E E LEONIDAS ANTERO DE MATOS; De: 01/02/2023 a 20/12/2023  
 Substituído: (288725/1) DANIELE FATIMA DE FIGUEIREDO

CONTRATO/SEDUC/20030/2023 DE: 03/03/2023  
 Processo Nº: 1000004138267  
 Contratado: (311425/3) NAZARENO BARROSO DE LIMA, CPF: 641.645.942-68; Cargo/Função: (3506) CONTR.TEMP.FUNCAO PROF. HABILITADO; Ref:B-001; CH: 20H  
 Hab.: LICENCIATURA PLENA EM BIOLOGIA; Motivo: DESIGNACAO PARA OUTRA UNIDADE (ASSESSORIA/CEFAPRO/OUTRAS) -; Un. Adm.: (010480) E E ALCEBIADES CALHAO; De: 01/02/2023 a 20/12/2023  
 Substituído: (73552/28) ALEXANDRA DE SOUZA MAIA

CONTRATO/SEDUC/20031/2023 DE: 03/03/2023  
 Processo Nº: 1000004139533  
 Contratado: (311426/2) NORBERTO DA SILVA RONDON, CPF: 006.235.021-86; Cargo/Função: (3506) CONTR.TEMP.FUNCAO PROF. HABILITADO; Ref:B-001; CH: 20H  
 Hab.: LICENCIATURA PLENA EM EDUCAÇÃO FISICA; Motivo: DESIGNACAO/REGIME DE COLABORACAO (ESTADO/MUNICIPIO) -; Un. Adm.: (009474) E E SOUZA BANDEIRA; De: 01/02/2023 a 20/12/2023  
 Substituído: (223531/9) MARILIA GABRIELA DALSICO MONTEIRO

CONTRATO/SEDUC/20032/2023 DE: 03/03/2023  
 Processo Nº: 1000004144307  
 Contratado: (311441/5) NATANIELI FELICHAK, CPF: 098.061.049-43; Cargo/Função: (3506) CONTR.TEMP.FUNCAO PROF. HABILITADO; Ref:B-001; CH: 20H  
 Hab.: LICENCIATURA PLENA EM LETRAS/PORTUGUES/ESPANHOL; Motivo: DEDICACAO EXCLUSIVA (COORDENADOR PEDAGOGICO) -; Un. Adm.: (014575) E E DR ARTHUR ANTUNES MACIEL; De: 01/02/2023 a 20/12/2023  
 Substituído: (285764/1) RAQUEL GONCALVES BARBOSA

CONTRATO/SEDUC/20033/2023 DE: 03/03/2023  
 Processo Nº: 1000004137228  
 Contratado: (311458/2) ALINE AVILLA DE ALMEIDA MAGALHAES, CPF: 021.436.941-21; Cargo/Função: (3476) APOIO ADM. EDUCACIONAL-ELEMENTAR; Ref:A-001; CH: 30H  
 Hab.: ENSINO FUNDAMENTAL COMPLETO; Motivo: LICENCA PARA TRATAMENTO DE INTERESSE PARTICULAR -; Un. Adm.: (010448) E E SEN AZEREDO; De: 01/02/2023 a 20/12/2023  
 Substituído: (290497/1) VIVIANE DE MENEZES SANTIAGO OLIVEIRA

CONTRATO/SEDUC/20034/2023 DE: 03/03/2023  
 Processo Nº: 1000004145111  
 Contratado: (311504/7) BRUNA DE OLIVEIRA MENDES FANTIM, CPF: 046.867.341-50; Cargo/Função: (3506) CONTR.TEMP.FUNCAO PROF. HABILITADO; Ref:B-001; CH: 10H  
 Hab.: LICENCIATURA PLENA EM EDUCAÇÃO FISICA; Motivo: AFASTAMENTO PARA EXERCÍCIO DE MANDATO ELETIVO S/ ONUS -; Un. Adm.: (012955) E E DR ITRYO CORREA; De: 06/02/2023 a 20/12/2023  
 Substituído: (39068/1) DEMERVAL CARVALHO DE FREITAS

CONTRATO/SEDUC/20035/2023 DE: 03/03/2023  
 Processo Nº: 1000004160883  
 Contratado: (311516/3) BRUNIELA ESPERANCA ANTONIO, CPF: 024.721.301-20; Cargo/Função: (3506) CONTR.TEMP.FUNCAO PROF. HABILITADO; Ref:B-001; CH: 04H  
 Hab.: LICENCIATURA PLENA EM GEOGRAFIA; Motivo: LICENCA PARA TRATAMENTO DE SAUDE (EFETIVO) -; Un. Adm.: (061298) E E PROF NATALINO FERREIRA MENDES; De: 14/02/2023 a 29/04/2023  
 Substituído: (69900/5) ALCIONE CARDOZO MARQUES

CONTRATO/SEDUC/20036/2023 DE: 03/03/2023  
 Processo Nº: 1000004148197  
 Contratado: (311517/4) CASSIA MARTINS DE SOUZA PEREIRA, CPF: 048.078.231-83; Cargo/Função: (3506) CONTR.TEMP.FUNCAO PROF. HABILITADO; Ref:B-001; CH: 20H  
 Hab.: LICENCIATURA PLENA EM GEOGRAFIA; Motivo: DESIGNACAO PARA FUNÇÃO/PROJETO -; Un. Adm.: (011630) E E DR LEOPOLDO AMBROSIO FILHO; De: 06/02/2023 a 20/12/2023  
 Substituído: (213845/4) EDNA MARIA DE PAULA ARAUJO

CONTRATO/SEDUC/20037/2023 DE: 03/03/2023  
 Processo Nº: 1000004162964  
 Contratado: (311521/4) CAIO THEOBALDO DE BARROS FREIRE, CPF: 024.813.641-04; Cargo/Função: (3506) CONTR.TEMP.FUNCAO PROF. HABILITADO; Ref:B-001; CH: 08H  
 Hab.: LICENCIATURA PLENA EM FILOSOFIA; Motivo: DEDICACAO EXCLUSIVA (DIRETOR) -; Un. Adm.: (010260) E E SAO JOSE; De: 06/02/2023 a 20/12/2023  
 Substituído: (290328/1) THIAGO OSSUCCI SANTELLO

CONTRATO/SEDUC/20038/2023 DE: 03/03/2023  
 Processo Nº: 1000004140073  
 Contratado: (311522/3) JOSE CARLOS DE JESUS FILHO,CPF:  
 535.124.727-53;Cargo/Função: (3506) CONTR.TEMP.FUNCAO PROF.  
 HABILITADO;Ref:B-001;CH: 20H  
 Hab.:LICENCIATURA PLENA EM MATEMATICA;Motivo:LICENCA PARA  
 TRATAMENTO DE SAUDE (EFETIVO) -;Un. Adm:(049859) E E PROF  
 ELIANE DIGIGOV SANTANA;De: 01/02/2023 a 12/03/2023  
 Substituído: (113161/7) VERUSCKA DUARTE ARAUJO

CONTRATO/SEDUC/20039/2023 DE: 03/03/2023  
 Processo Nº: 1000004155145  
 Contratado: (311534/6) MARINALVA GARCIA DOS SANTOS,CPF:  
 687.328.562-53;Cargo/Função: (3506) CONTR.TEMP.FUNCAO PROF.  
 HABILITADO;Ref:B-001;CH: 04H  
 Hab.:LICENCIATURA PLENA EM FISICA;Motivo:DEDICACAO  
 EXCLUSIVA (DIRETOR) -;Un. Adm:(154695) E E TARSILA DO  
 AMARAL;De: 13/02/2023 a 20/12/2023  
 Substituído: (264141/11) LILIANE JUSELIA DA SILVA PERES

CONTRATO/SEDUC/20040/2023 DE: 03/03/2023  
 Processo Nº: 1000004148420  
 Contratado: (311543/2) EDNA DE OLIVEIRA,CPF:  
 018.054.731-31;Cargo/Função: (3506) CONTR.TEMP.FUNCAO PROF.  
 HABILITADO;Ref:B-001;CH: 20H  
 Hab.:LICENCIATURA PLENA EM PEDAGOGIA;Motivo:LICENCA  
 PARA TRATAMENTO DE SAUDE (EFETIVO) -;Un. Adm:(015610) E E  
 LUDOVICO DA RIVA NETO;De: 01/02/2023 a 22/04/2023  
 Substituído: (113812/12) RUBINEIA GEHRING

CONTRATO/SEDUC/20041/2023 DE: 03/03/2023  
 Processo Nº: 1000004153854  
 Contratado: (311555/4) ADRIANO GOMES DE VASCONCELOS,CPF:  
 020.764.391-10;Cargo/Função: (3506) CONTR.TEMP.FUNCAO PROF.  
 HABILITADO;Ref:B-001;CH: 06H  
 Hab.:LICENCIATURA PLENA EM EDUCAÇÃO  
 FISICA;Motivo:DESIGNAÇÃO/REGIME DE COLABORAÇÃO (ESTADO/  
 MUNICIPIO) -;Un. Adm:(104230) E E PROF ELIDIO MURCELLI  
 FILHO;De: 01/02/2023 a 20/12/2023  
 Substituído: (136674/12) REGIANE DA SILVA MENEZES

CONTRATO/SEDUC/20042/2023 DE: 03/03/2023  
 Processo Nº: 1000004146566  
 Contratado: (311582/12) CHRISTIAN DE LARA CARDOSO,CPF:  
 039.125.641-67;Cargo/Função: (3506) CONTR.TEMP.FUNCAO PROF.  
 HABILITADO;Ref:B-001;CH: 04H  
 Hab.:LICENCIATURA PLENA EM EDUCAÇÃO FISICA;Motivo:LICENCA  
 PARA TRATAMENTO DE SAUDE (EFETIVO) -;Un. Adm:(015334) E E IR  
 LUCINDA FACHINI;De: 06/02/2023 a 18/02/2023  
 Substituído: (40361/1) JOSE HENRIQUE DE QUEIROZ FONTES

CONTRATO/SEDUC/20043/2023 DE: 03/03/2023  
 Processo Nº: 1000004129969  
 Contratado: (311625/6) SUNARA GOMES DE OLIVEIRA,CPF:  
 757.152.281-15;Cargo/Função: (3506) CONTR.TEMP.FUNCAO PROF.  
 HABILITADO;Ref:B-001;CH: 20H  
 Hab.:LICENCIATURA PLENA EM PEDAGOGIA;Motivo:LICENÇA PARA  
 QUALIFICAÇÃO PROFISSIONAL -;Un. Adm:(015741) E E COM JOSE  
 PEDRO DIAS;De: 01/02/2023 a 20/12/2023  
 Substituído: (200141/9) AMANDA PEREIRA DA SILVA AZINARI

CONTRATO/SEDUC/20044/2023 DE: 03/03/2023  
 Processo Nº: 1000004147680  
 Contratado: (311759/2) TALIA DE SOUZA FREITAS,CPF:  
 703.819.591-39;Cargo/Função: (3506) CONTR.TEMP.FUNCAO PROF.  
 HABILITADO;Ref:B-001;CH: 20H  
 Hab.:LICENCIATURA PLENA EM MATEMATICA;Motivo:DEDICACAO  
 EXCLUSIVA (COORDENADOR PEDAGOGICO) -;Un. Adm:(196509) E E  
 MIL TIR MAJOR PM ERNESTINO VERISSIMO DA SILVA;De: 06/02/2023  
 a 20/12/2023  
 Substituído: (302633/1) LILIAN DA SILVA GONCALVES

CONTRATO/SEDUC/20045/2023 DE: 03/03/2023  
 Processo Nº: 1000004130953  
 Contratado: (311830/9) JESSICA GABRIELY CORREIA PINHEIRO,CPF:  
 061.187.241-21;Cargo/Função: (3506) CONTR.TEMP.FUNCAO PROF.  
 HABILITADO;Ref:B-001;CH: 11H  
 Hab.:LICENCIATURA PLENA EM LETRAS/PORTUGUES/  
 ESPANHOL;Motivo:LICENÇA PARA QUALIFICAÇÃO PROFISSIONAL  
 -;Un. Adm:(013250) E E ENIO PIPINO;De: 06/02/2023 a 20/12/2023  
 Substituído: (99362/12) SIMONE DE SOUSA NAEDZOLD

CONTRATO/SEDUC/20046/2023 DE: 03/03/2023  
 Processo Nº: 1000004134307  
 Contratado: (311835/5) LUCAS FERREIRA DE OLIVEIRA,CPF:  
 026.849.891-17;Cargo/Função: (3506) CONTR.TEMP.FUNCAO PROF.  
 HABILITADO;Ref:B-001;CH: 10H  
 Hab.:LICENCIATURA PLENA EM MATEMATICA;Motivo:LICENÇA PARA  
 QUALIFICAÇÃO PROFISSIONAL -;Un. Adm:(212474) E E DES INT DA  
 ED BAS BEN SANT DA SIL FREIRE;De: 01/02/2023 a 26/02/2023  
 Substituído: (104654/4) HERCULES GIMENEZ

CONTRATO/SEDUC/20047/2023 DE: 03/03/2023  
 Processo Nº: 1000004143735  
 Contratado: (311838/6) MATHEUS FELIPE MEIRA FAGIOLI,CPF:  
 061.467.711-47;Cargo/Função: (3506) CONTR.TEMP.FUNCAO PROF.  
 HABILITADO;Ref:B-001;CH: 05H  
 Hab.:LICENCIATURA PLENA EM FISICA;Motivo:DEDICACAO  
 EXCLUSIVA (COORDENADOR PEDAGOGICO) -;Un. Adm:(013250) E E  
 ENIO PIPINO;De: 06/02/2023 a 20/12/2023  
 Substituído: (86941/3) DIRLEI HECK CARVALHO

CONTRATO/SEDUC/20048/2023 DE: 03/03/2023  
 Processo Nº: 1000004139636  
 Contratado: (311841/2) PATRICIA ALVES BATISTA,CPF:  
 007.877.741-03;Cargo/Função: (3506) CONTR.TEMP.FUNCAO PROF.  
 HABILITADO;Ref:B-001;CH: 20H  
 Hab.:LICENCIATURA PLENA EM PEDAGOGIA;Motivo:DEDICACAO  
 EXCLUSIVA (COORDENADOR PEDAGOGICO) -;Un. Adm:(173649) E E  
 EDINA DALABETTA;De: 01/02/2023 a 20/12/2023  
 Substituído: (257009/10) MARLISE RIEGER

CONTRATO/SEDUC/20049/2023 DE: 03/03/2023  
 Processo Nº: 1000004146682  
 Contratado: (311847/7) JULIANA RAMOS SCHELLES,CPF:  
 009.617.381-54;Cargo/Função: (3506) CONTR.TEMP.FUNCAO PROF.  
 HABILITADO;Ref:B-001;CH: 20H  
 Hab.:LICENCIATURA PLENA EM PEDAGOGIA;Motivo:DESIGNACAO  
 PARA OUTRA UNIDADE (ASSESSORIA/CEFAPRO/OUTRAS) -;Un.  
 Adm:(015482) E E RUI BARBOSA;De: 01/02/2023 a 20/12/2023  
 Substituído: (242342/1) ANDREIA CRISTINA PONTAROLO LIDOINO

CONTRATO/SEDUC/20050/2023 DE: 03/03/2023  
 Processo Nº: 1000004137706  
 Contratado: (311851/2) JULIANA DA SILVA ROCHA,CPF:  
 395.586.648-39;Cargo/Função: (3506) CONTR.TEMP.FUNCAO PROF.  
 HABILITADO;Ref:B-001;CH: 20H  
 Hab.:LICENCIATURA PLENA EM PEDAGOGIA;Motivo:DESIGNAÇÃO/  
 REGIME DE COLABORAÇÃO (ESTADO/MUNICIPIO) -;Un. Adm:(014508)  
 E E 7 DE SETEMBRO;De: 01/02/2023 a 20/12/2023  
 Substituído: (87733/9) SUELI DE SOUZA SANTOS

CONTRATO/SEDUC/20051/2023 DE: 03/03/2023  
 Processo Nº: 1000004145820  
 Contratado: (311854/7) DANIELE LIMA BARBOSA,CPF:  
 042.735.251-78;Cargo/Função: (3506) CONTR.TEMP.FUNCAO PROF.  
 HABILITADO;Ref:B-001;CH: 11H  
 Hab.:LICENCIATURA PLENA EM HISTÓRIA;Motivo:LICENCA PARA  
 TRATAMENTO DE INTERESSE PARTICULAR -;Un. Adm:(015237) E E  
 MIGUEL BARBOSA;De: 01/02/2023 a 20/12/2023  
 Substituído: (142032/12) KATIANI FERNANDA DA SILVA DE MATTOS  
 ANTUNES

CONTRATO/SEDUC/20052/2023 DE: 03/03/2023  
 Processo Nº: 1000004142706  
 Contratado: (311858/2) LEIDY LAURA APARECIDA PONTES,CPF:  
 035.039.801-13;Cargo/Função: (3506) CONTR.TEMP.FUNCAO PROF.  
 HABILITADO;Ref:B-001;CH: 20H  
 Hab.:LICENCIATURA PLENA EM PEDAGOGIA;Motivo:DEDICACAO  
 EXCLUSIVA (COORDENADOR PEDAGOGICO) -;Un. Adm:(157252) E E  
 LEDY ANITA BRESANCIN;De: 01/02/2023 a 20/12/2023  
 Substituído: (94764/46) ELISANGELA SOUSA OLIVEIRA CAMPOS

CONTRATO/SEDUC/20053/2023 DE: 03/03/2023  
 Processo Nº: 1000004151918  
 Contratado: (311860/3) FERNANDA MARA AMBROSIO,CPF:  
 059.768.909-11;Cargo/Função: (3506) CONTR.TEMP.FUNCAO PROF.  
 HABILITADO;Ref:B-001;CH: 20H  
 Hab.:LICENCIATURA PLENA EM PEDAGOGIA;Motivo:DEDICACAO  
 EXCLUSIVA (COORDENADOR PEDAGOGICO) -;Un. Adm:(046434) E E  
 FREI CANECA;De: 01/02/2023 a 20/12/2023  
 Substituído: (236576/18) VANESSA IZIDORIO DA SILVA DA SILVA



CONTRATO/SEDUC/20054/2023 DE: 03/03/2023  
 Processo Nº: 1000004141997  
 Contratado: (311914/3) ALESSANDRA ALMEIDA CAVALCANTE VARELLA,CPF: 076.512.969-82;Cargo/Função: (3506) CONTR.TEMP.FUNCAO PROF. HABILITADO;Ref:B-001;CH: 20H  
 Hab.:LICENCIATURA PLENA EM PEDAGOGIA;Motivo:DEDICACAO EXCLUSIVA (DIRETOR) -;Un. Adm:(076180) E E PROF MARIA DE FATIMA GIMENEZ LOPES;De: 01/02/2023 a 09/02/2023  
 Substituído: (77491/16) MIRLENE SILVA DA COSTA

CONTRATO/SEDUC/20055/2023 DE: 03/03/2023  
 Processo Nº: 1000004141895  
 Contratado: (311915/2) ANY GABRIELI MAZZOTTY FILOMENO,CPF: 042.304.731-09;Cargo/Função: (3506) CONTR.TEMP.FUNCAO PROF. HABILITADO;Ref:B-001;CH: 20H  
 Hab.:LICENCIATURA PLENA EM PEDAGOGIA;Motivo:DEDICACAO EXCLUSIVA (COORDENADOR PEDAGOGICO) -;Un. Adm:(064149) E E PAULO FREIRE;De: 01/02/2023 a 09/02/2023  
 Substituído: (286513/1) ROSETE LOPES FRANCA MACIEL

CONTRATO/SEDUC/20056/2023 DE: 03/03/2023  
 Processo Nº: 1000004144007  
 Contratado: (312170/2) SIRLEI APARECIDA TEODORO,CPF: 985.698.131-04;Cargo/Função: (3476) APOIO ADM. EDUCACIONAL-ELEMENTAR;Ref:A-001;CH: 30H  
 Hab.:ENSINO FUNDAMENTAL COMPLETO;Motivo:LICENCA PARA TRATAMENTO DE SAUDE (EFETIVO) -;Un. Adm:(173347) E E ANTONIA MOURA MUNIZ;De: 01/02/2023 a 30/03/2023  
 Substituído: (58539/1) SONIA PASCOAL GUEBARA

CONTRATO/SEDUC/20057/2023 DE: 03/03/2023  
 Processo Nº: 1000004145149  
 Contratado: (312495/2) ADRIANA TEIXEIRA RODRIGUES SELHORST,CPF: 016.643.079-07;Cargo/Função: (3506) CONTR.TEMP.FUNCAO PROF. HABILITADO;Ref:B-001;CH: 20H  
 Hab.:LICENCIATURA PLENA EM PEDAGOGIA;Motivo:DEDICACAO EXCLUSIVA (COORDENADOR PEDAGOGICO) -;Un. Adm:(021717) E E 19 DE MAIO;De: 01/02/2023 a 20/12/2023  
 Substituído: (107850/12) VANDA APARECIDA GODOI

CONTRATO/SEDUC/20058/2023 DE: 03/03/2023  
 Processo Nº: 1000004147216  
 Contratado: (312499/2) RENATA DE OLIVEIRA,CPF: 028.676.841-02;Cargo/Função: (3506) CONTR.TEMP.FUNCAO PROF. HABILITADO;Ref:B-001;CH: 20H  
 Hab.:LICENCIATURA PLENA EM PEDAGOGIA;Motivo:DESIGNACAO PARA OUTRA UNIDADE (ASSESSORIA/CEFAPRO/OUTRAS) -;Un. Adm:(015733) E E IARA MARIA MINOTTO GOMES;De: 01/02/2023 a 20/12/2023  
 Substituído: (272901/12) FABIO RICARDO LUDKE DOS SANTOS

CONTRATO/SEDUC/20059/2023 DE: 03/03/2023  
 Processo Nº: 1000004144363  
 Contratado: (312513/3) ALENCAR GONCALVES DOS SANTOS JUNIOR,CPF: 062.172.951-56;Cargo/Função: (3506) CONTR.TEMP.FUNCAO PROF. HABILITADO;Ref:B-001;CH: 20H  
 Hab.:LICENCIATURA PLENA EM PEDAGOGIA;Motivo:DEDICACAO EXCLUSIVA (COORDENADOR PEDAGOGICO) -;Un. Adm:(015733) E E IARA MARIA MINOTTO GOMES;De: 01/02/2023 a 20/12/2023  
 Substituído: (221682/25) SHIRLEN REGINA LOPES

CONTRATO/SEDUC/20060/2023 DE: 03/03/2023  
 Processo Nº: 1000004147886  
 Contratado: (312516/2) ADRIANA FERNANDES CHAGAS,CPF: 017.183.001-66;Cargo/Função: (3506) CONTR.TEMP.FUNCAO PROF. HABILITADO;Ref:B-001;CH: 20H  
 Hab.:LICENCIATURA PLENA EM PEDAGOGIA;Motivo:DEDICACAO EXCLUSIVA (DIRETOR) -;Un. Adm:(039055) E E PROF JOAO REZENDE DE AZEVEDO;De: 01/02/2023 a 20/12/2023  
 Substituído: (235202/1) ILANE MEDEIROS DOS SANTOS SILVA

CONTRATO/SEDUC/20061/2023 DE: 03/03/2023  
 Processo Nº: 1000004147510  
 Contratado: (312559/3) MARIA SILVANA XAVIER,CPF: 026.229.531-86;Cargo/Função: (3506) CONTR.TEMP.FUNCAO PROF. HABILITADO;Ref:B-001;CH: 04H  
 Hab.:LICENCIATURA PLENA EM ARTE;Motivo:DESIGNACAO/REGIME DE COLABORACAO (ESTADO/MUNICIPIO) -;Un. Adm:(104230) E E PROF ELIDIO MURCELLI FILHO;De: 01/02/2023 a 20/12/2023  
 Substituído: (136674/12) REGIANE DA SILVA MENEZES

CONTRATO/SEDUC/20062/2023 DE: 03/03/2023  
 Processo Nº: 1000004141058  
 Contratado: (312568/5) RAFAELA COSTA SEABRA,CPF: 057.063.161-04;Cargo/Função: (3506) CONTR.TEMP.FUNCAO PROF. HABILITADO;Ref:B-001;CH: 16H  
 Hab.:LICENCIATURA PLENA EM GEOGRAFIA;Motivo:LICENCA PARA TRATAMENTO DE INTERESSE PARTICULAR -;Un. Adm:(011070) E E DOMINGOS APARECIDO DOS SANTOS;De: 01/02/2023 a 20/12/2023  
 Substituído: (87125/2) GLAYTON VILELA GUIMARAES

CONTRATO/SEDUC/20063/2023 DE: 03/03/2023  
 Processo Nº: 1000004140045  
 Contratado: (312581/8) VANDERCI RAMALHO JUNIOR,CPF: 695.326.211-72;Cargo/Função: (3506) CONTR.TEMP.FUNCAO PROF. HABILITADO;Ref:B-001;CH: 15H  
 Hab.:LICENCIATURA PLENA EM MATEMATICA;Motivo:CEDENCIA PARA OUTRO ORGAO OU PODER - COM ONUS C/ RESSARC -;Un. Adm:(011118) E E RAMIRO BERNARDO DA SILVA;De: 01/02/2023 a 05/11/2023  
 Substituído: (84534/1) JOSE VLADEMIR RIBEIRO MARCONDES

CONTRATO/SEDUC/20064/2023 DE: 03/03/2023  
 Processo Nº: 1000004150901  
 Contratado: (312592/3) IRENE RODRIGUES DE ALMEIDA,CPF: 996.524.041-87;Cargo/Função: (3506) CONTR.TEMP.FUNCAO PROF. HABILITADO;Ref:B-001;CH: 20H  
 Hab.:LICENCIATURA PLENA EM PEDAGOGIA;Motivo:DEDICACAO EXCLUSIVA (DIRETOR) -;Un. Adm:(015482) E E RUI BARBOSA;De: 01/02/2023 a 20/12/2023  
 Substituído: (68489/5) JOELI DUPIM CARVALHO RODRIGUES

CONTRATO/SEDUC/20065/2023 DE: 03/03/2023  
 Processo Nº: 1000004143939  
 Contratado: (312596/4) VERONICA LIDINEIA ALMEIDA DOS SANTOS,CPF: 000.135.651-84;Cargo/Função: (3506) CONTR.TEMP.FUNCAO PROF. HABILITADO;Ref:B-001;CH: 20H  
 Hab.:LICENCIATURA PLENA EM LETRAS/PORTUGUES/ESPANHOL;Motivo:DEDICACAO EXCLUSIVA (DIRETOR) -;Un. Adm:(010057) E E DIONE AUGUSTA SILVA SOUZA;De: 01/02/2023 a 20/12/2023  
 Substituído: (71344/2) TANIA CRISTINA DA SILVA CAMPELO

CONTRATO/SEDUC/20066/2023 DE: 03/03/2023  
 Processo Nº: 1000004151797  
 Contratado: (312874/3) UENES HENRIQUE DE ANDRADE,CPF: 070.166.351-04;Cargo/Função: (3506) CONTR.TEMP.FUNCAO PROF. HABILITADO;Ref:B-001;CH: 06H  
 Hab.:LICENCIATURA PLENA EM HISTÓRIA;Motivo:LICENÇA PARA QUALIFICAÇÃO PROFISSIONAL -;Un. Adm:(011371) E E SEN FILINTO MULLER;De: 09/02/2023 a 30/06/2023  
 Substituído: (130873/5) BENEDITA VILMARIA ALVES PEREIRA

CONTRATO/SEDUC/20067/2023 DE: 03/03/2023  
 Processo Nº: 1000004148031  
 Contratado: (313055/8) ARGEMIRA SOUZA DA SILVA,CPF: 016.554.241-14;Cargo/Função: (3506) CONTR.TEMP.FUNCAO PROF. HABILITADO;Ref:B-001;CH: 20H  
 Hab.:LICENCIATURA PLENA EM MATEMATICA;Motivo:DESIGNACAO PARA FUNCAO/PROJETO -;Un. Adm:(015253) E E LOURENCO PERUCHI;De: 03/02/2023 a 20/12/2023  
 Substituído: (210846/4) SIRLENE APARECIDA HENRIQUE

CONTRATO/SEDUC/20068/2023 DE: 03/03/2023  
 Processo Nº: 1000004141850  
 Contratado: (313210/5) ALEX FERNANDES DA SILVA,CPF: 052.425.731-04;Cargo/Função: (3506) CONTR.TEMP.FUNCAO PROF. HABILITADO;Ref:B-001;CH: 15H  
 Hab.:LICENCIATURA PLENA EM MATEMATICA;Motivo:LICENCA PARA TRATAMENTO DE INTERESSE PARTICULAR -;Un. Adm:(021717) E E 19 DE MAIO;De: 01/02/2023 a 28/02/2023  
 Substituído: (128243/17) TIAGO RAMOS PEREIRA

CONTRATO/SEDUC/20069/2023 DE: 03/03/2023  
 Processo Nº: 1000004147453  
 Contratado: (313394/2) DANIELA VITORIA NASCIMENTO RODRIGUES,CPF: 065.141.441-52;Cargo/Função: (3506) CONTR.TEMP.FUNCAO PROF. HABILITADO;Ref:B-001;CH: 20H  
 Hab.:LICENCIATURA PLENA EM PEDAGOGIA;Motivo:DEDICACAO EXCLUSIVA (COORDENADOR PEDAGOGICO) / PEB -;Un. Adm:(011371) E E SEN FILINTO MULLER;De: 02/02/2023 a 20/12/2023  
 Substituído: (143217/10) JOSELIA DE SOUZA SOARES FERREIRA

CONTRATO/SEDUC/20070/2023 DE: 03/03/2023  
 Processo Nº: 1000004154487  
 Contratado: (313395/7) VANESSA DE SOUZA CASTRO,CPF:  
 799.287.571-00;Cargo/Função: (3506) CONTR.TEMP.FUNCAO PROF.  
 HABILITADO;Ref:B-001;CH: 02H  
 Hab.:LICENCIATURA PLENA EM MATEMATICA;Motivo:DEDICACAO  
 EXCLUSIVA (COORDENADOR PEDAGOGICO) / PEB -;Un.  
 Adm:(011282) E E HERONILDES ARAUJO;De: 01/02/2023 a 20/12/2023  
 Substituído: (143217/9) JOSELIA DE SOUZA SOARES FERREIRA

CONTRATO/SEDUC/20071/2023 DE: 03/03/2023  
 Processo Nº: 1000004146702  
 Contratado: (313427/6) PALOMA AIRES FIGUEIREDO,CPF:  
 066.554.981-47;Cargo/Função: (3506) CONTR.TEMP.FUNCAO PROF.  
 HABILITADO;Ref:B-001;CH: 05H  
 Hab.:LICENCIATURA PLENA EM LETRAS/  
 PORTUGUES;Motivo:DESIGNAÇÃO/REGIME DE COLABORAÇÃO  
 (ESTADO/MUNICIPIO) -;Un. Adm:(011371) E E SEN FILINTO  
 MULLER;De: 01/02/2023 a 20/12/2023  
 Substituído: (238739/1) PRICILA CABRAL COELHO MORAES

CONTRATO/SEDUC/20072/2023 DE: 03/03/2023  
 Processo Nº: 1000004149724  
 Contratado: (313464/2) JOINETE DE ARRUDA RONDON FARIA,CPF:  
 604.137.781-34;Cargo/Função: (3506) CONTR.TEMP.FUNCAO PROF.  
 HABILITADO;Ref:B-001;CH: 20H  
 Hab.:LICENCIATURA PLENA EM PEDAGOGIA;Motivo:DEDICACAO  
 EXCLUSIVA (COORDENADOR PEDAGOGICO) -;Un. Adm:(012629) E E  
 CEL ANTONIO PAES DE BARROS;De: 06/02/2023 a 20/12/2023  
 Substituído: (47381/11) COSMO FRANCISCO DOS SANTOS

CONTRATO/SEDUC/20073/2023 DE: 03/03/2023  
 Processo Nº: 1000004146436  
 Contratado: (313691/5) LUCELIA ALMEIDA TITO,CPF:  
 024.744.741-29;Cargo/Função: (3506) CONTR.TEMP.FUNCAO PROF.  
 HABILITADO;Ref:B-001;CH: 20H  
 Hab.:LICENCIATURA PLENA EM EDUCAÇÃO  
 FISICA;Motivo:DEDICACAO EXCLUSIVA (COORDENADOR  
 PEDAGOGICO) -;Un. Adm:(013889) E E DR ARNALDO ESTEVAO DE  
 FIGUEIREDO;De: 06/02/2023 a 20/12/2023  
 Substituído: (136438/27) LOANA PEREIRA DE BRITO CHINOTI

CONTRATO/SEDUC/20074/2023 DE: 03/03/2023  
 Processo Nº: 1000004148455  
 Contratado: (313704/12) MAXWILLE DE SOUZA FREITAS,CPF:  
 035.429.331-12;Cargo/Função: (3506) CONTR.TEMP.FUNCAO PROF.  
 HABILITADO;Ref:B-001;CH: 08H  
 Hab.:LICENCIATURA PLENA EM EDUCAÇÃO  
 FISICA;Motivo:DEDICACAO EXCLUSIVA (COORDENADOR  
 PEDAGOGICO) -;Un. Adm:(011363) E E MIL DOM PEDRO II DEP  
 NORBERTO SCHWANTES;De: 01/02/2023 a 20/12/2023  
 Substituído: (227448/1) GIBRAN DIAS PAES DE FREITAS

CONTRATO/SEDUC/20075/2023 DE: 03/03/2023  
 Processo Nº: 1000004162089  
 Contratado: (313712/5) DARLENE FLORIANO DE OLIVEIRA,CPF:  
 036.778.821-76;Cargo/Função: (3506) CONTR.TEMP.FUNCAO PROF.  
 HABILITADO;Ref:B-001;CH: 06H  
 Hab.:LICENCIATURA PLENA EM BIOLOGIA;Motivo:LICENCA PARA  
 TRATAMENTO DE SAUDE (EFETIVO) -;Un. Adm:(011614) E E SEN  
 MARIO MOTA;De: 08/02/2023 a 22/02/2023  
 Substituído: (117714/21) OTACIO FERREIRA RAMOS

CONTRATO/SEDUC/20076/2023 DE: 03/03/2023  
 Processo Nº: 1000004146699  
 Contratado: (313820/4) MILEIDE VIRGINIO DOS SANTOS,CPF:  
 062.270.951-84;Cargo/Função: (3506) CONTR.TEMP.FUNCAO PROF.  
 HABILITADO;Ref:B-001;CH: 20H  
 Hab.:LICENCIATURA PLENA EM LETRAS/PORTUGUES/  
 INGLÊS;Motivo:DESIGNAÇÃO PARA FUNÇÃO/PROJETO -;Un.  
 Adm:(049883) E E ANDRE MAGGI;De: 01/02/2023 a 20/12/2023  
 Substituído: (204511/29) JACKELINE CAMARA

CONTRATO/SEDUC/20077/2023 DE: 03/03/2023  
 Processo Nº: 1000004141455  
 Contratado: (313836/2) JUCIANE MARIA SILVA MELO,CPF:  
 928.572.051-04;Cargo/Função: (3506) CONTR.TEMP.FUNCAO PROF.  
 HABILITADO;Ref:B-001;CH: 20H  
 Hab.:LICENCIATURA PLENA EM PEDAGOGIA;Motivo:DEDICACAO  
 EXCLUSIVA (DIRETOR) -;Un. Adm:(016136) E E WALDEMON MORAES  
 COELHO;De: 01/02/2023 a 20/12/2023  
 Substituído: (276194/4) TEREZINHA DE JESUS ROSA LOPES

CONTRATO/SEDUC/20078/2023 DE: 03/03/2023  
 Processo Nº: 1000004151976  
 Contratado: (314047/2) ANAILA PEREIRA DA SILVA,CPF:  
 047.719.001-40;Cargo/Função: (3476) APOIO ADM. EDUCACIONAL-  
 ELEMENTAR;Ref:A-001;CH: 30H  
 Hab.:ENSINO FUNDAMENTAL COMPLETO;Motivo:LICENCA PARA  
 TRATAMENTO DE SAUDE (EFETIVO) -;Un. Adm:(014613) E E 07 DE  
 SETEMBRO;De: 01/02/2023 a 04/07/2023  
 Substituído: (241627/1) ADELAIDE MATEUS CARVALHO

CONTRATO/SEDUC/20079/2023 DE: 03/03/2023  
 Processo Nº: 1000004146011  
 Contratado: (314323/2) LAURO SALVATI FILHO,CPF:  
 043.449.071-75;Cargo/Função: (3506) CONTR.TEMP.FUNCAO PROF.  
 HABILITADO;Ref:B-001;CH: 12H  
 Hab.:LICENCIATURA PLENA EM EDUCAÇÃO  
 FISICA;Motivo:DEDICACAO EXCLUSIVA (DIRETOR) / PEB -;Un.  
 Adm:(011134) E E LA SALLE;De: 06/02/2023 a 20/12/2023  
 Substituído: (227395/1) ALEX FRISSELLI DE OLIVEIRA MOTTA

CONTRATO/SEDUC/20080/2023 DE: 03/03/2023  
 Processo Nº: 1000004147150  
 Contratado: (314326/6) RAVENA MAYARA DOS SANTOS DO  
 NASCIMENTO,CPF: 059.701.901-01;Cargo/Função: (3506) CONTR.  
 TEMP.FUNCAO PROF. HABILITADO;Ref:B-001;CH: 15H  
 Hab.:LICENCIATURA PLENA EM MATEMATICA;Motivo:DEDICACAO  
 EXCLUSIVA (DIRETOR) -;Un. Adm:(196240) E E DENNIS MANERICH  
 DE OLIVEIRA;De: 06/02/2023 a 20/12/2023  
 Substituído: (121095/31) VALTER APARECIDO CANDIDO DA SILVA  
 VALENTIM

CONTRATO/SEDUC/20081/2023 DE: 03/03/2023  
 Processo Nº: 1000004143313  
 Contratado: (314338/2) DANIELI COUTINHO TOBIAS,CPF:  
 019.977.751-90;Cargo/Função: (3506) CONTR.TEMP.FUNCAO PROF.  
 HABILITADO;Ref:B-001;CH: 20H  
 Hab.:LICENCIATURA PLENA EM PEDAGOGIA;Motivo:DEDICACAO  
 EXCLUSIVA (DIRETOR) -;Un. Adm:(118559) E E NIVALDO  
 FRACAROLLI;De: 01/02/2023 a 20/12/2023  
 Substituído: (206437/26) MARCELO DE OLIVEIRA MIRANDA

CONTRATO/SEDUC/20082/2023 DE: 03/03/2023  
 Processo Nº: 1000004147157  
 Contratado: (314362/3) VALERIA DE SOUZA PINHEIRO,CPF:  
 044.188.961-12;Cargo/Função: (3506) CONTR.TEMP.FUNCAO PROF.  
 HABILITADO;Ref:B-001;CH: 09H  
 Hab.:LICENCIATURA PLENA EM EDUCAÇÃO  
 FISICA;Motivo:DEDICACAO EXCLUSIVA (COORDENADOR  
 PEDAGOGICO) -;Un. Adm:(044245) E E PROF AMELIA DE OLIVEIRA  
 SILVA;De: 06/02/2023 a 20/12/2023  
 Substituído: (46915/16) VALDO WILLIAN DOS SANTOS

CONTRATO/SEDUC/20083/2023 DE: 03/03/2023  
 Processo Nº: 1000004141424  
 Contratado: (314388/2) EDNA CRISTINA DA SILVA GOMES,CPF:  
 011.374.861-20;Cargo/Função: (3506) CONTR.TEMP.FUNCAO PROF.  
 HABILITADO;Ref:B-001;CH: 14H  
 Hab.:LICENCIATURA PLENA EM GEOGRAFIA;Motivo:DEDICACAO  
 EXCLUSIVA (COORDENADOR PEDAGOGICO) -;Un. Adm:(016624) E E  
 NOSSA SENHORA DE FATIMA;De: 01/02/2023 a 20/12/2023  
 Substituído: (89750/22) MIGUEL CHAVES

CONTRATO/SEDUC/20084/2023 DE: 03/03/2023  
 Processo Nº: 1000004135653  
 Contratado: (314394/5) MARIA JOSE TAVARES DE SOUSA,CPF:  
 023.837.121-24;Cargo/Função: (3506) CONTR.TEMP.FUNCAO PROF.  
 HABILITADO;Ref:B-001;CH: 20H  
 Hab.:LICENCIATURA PLENA EM PEDAGOGIA;Motivo:DESIG/REG DE  
 COLABORACAO (ENT FILANT/OUTRAS INST) -;Un. Adm:(011290) E E  
 JOSE ANGELO DOS SANTOS;De: 01/02/2023 a 20/12/2023  
 Substituído: (135634/8) OLIMPIA SOARES

CONTRATO/SEDUC/20085/2023 DE: 03/03/2023  
 Processo Nº: 1000004147532  
 Contratado: (314455/3) KERRL LUCIA DA SILVA,CPF:  
 023.102.721-40;Cargo/Função: (3506) CONTR.TEMP.FUNCAO PROF.  
 HABILITADO;Ref:B-001;CH: 20H  
 Hab.:LICENCIATURA PLENA EM PEDAGOGIA;Motivo:DESIGNACAO  
 PARA OUTRA UNIDADE (ASSESSORIA/CEFAPRO/OUTRAS) -;Un.  
 Adm:(016144) E E JUPIARA;De: 01/02/2023 a 20/12/2023  
 Substituído: (201149/10) KEILA VIVIANE GOMES DANTAS DOS  
 SANTOS

CONTRATO/SEDUC/20086/2023 DE: 03/03/2023  
 Processo Nº: 1000004144953  
 Contratado: (314467/3) BRUNA DE SOUZA SILVA,CPF:  
 054.585.141-65;Cargo/Função: (3506) CONTR.TEMP.FUNCAO PROF.  
 HABILITADO;Ref:B-001;CH: 20H  
 Hab.:LICENCIATURA PLENA EM PEDAGOGIA;Motivo:DEDICACAO  
 EXCLUSIVA (COORDENADOR PEDAGOGICO) -;Un. Adm:(013757) E E  
 SEBASTIAO PATRICIO;De: 06/02/2023 a 20/12/2023  
 Substituído: (243033/1) DANUBIA SCHILLING BERNARDES

CONTRATO/SEDUC/20087/2023 DE: 03/03/2023  
 Processo Nº: 1000004153656  
 Contratado: (314507/3) CINTIA MIRANDA SILVA RIBEIRO,CPF:  
 060.314.061-01;Cargo/Função: (3506) CONTR.TEMP.FUNCAO PROF.  
 HABILITADO;Ref:B-001;CH: 20H  
 Hab.:LICENCIATURA PLENA EM PEDAGOGIA;Motivo:LICENÇA  
 MATERNIDADE -;Un. Adm:(157252) E E LEDY ANITA BRESANCIN;De:  
 01/02/2023 a 02/04/2023  
 Substituído: (289595/1) SULYMARA FELIPSEN KICH

CONTRATO/SEDUC/20088/2023 DE: 03/03/2023  
 Processo Nº: 1000004164520  
 Contratado: (314651/2) DANIEL VINICIUS AGUIAR PINHO,CPF:  
 057.805.921-52;Cargo/Função: (3468) TECNICO ADMINISTRATIVO  
 EDUCACIONAL;Ref:A-001;CH: 30H  
 Hab.:ENSINO MEDIO;Motivo:FERIAS -;Un. Adm:(010340) E E LICEU  
 CUIABANO MARIA DE ARRUDA MULLER;De: 17/02/2023 a 07/03/2023  
 Substituído: (2690/1) MARLENE MARIA DE AMORIM

CONTRATO/SEDUC/20089/2023 DE: 03/03/2023  
 Processo Nº: 1000004141947  
 Contratado: (314674/3) VANILZA ARAUJO OLIVEIRA,CPF:  
 531.811.151-34;Cargo/Função: (3506) CONTR.TEMP.FUNCAO PROF.  
 HABILITADO;Ref:B-001;CH: 20H  
 Hab.:LICENCIATURA PLENA EM PEDAGOGIA;Motivo:LICENÇA  
 MATERNIDADE -;Un. Adm:(009938) E E PROF PACIANA TORRES DE  
 SANTANA;De: 01/02/2023 a 05/04/2023  
 Substituído: (288491/1) MARLUCE BARBOSA DA SILVA PEREIRA

CONTRATO/SEDUC/20090/2023 DE: 03/03/2023  
 Processo Nº: 1000004134188  
 Contratado: (314743/4) CLAUDIA BALTHAZAR,CPF:  
 590.160.781-34;Cargo/Função: (3506) CONTR.TEMP.FUNCAO PROF.  
 HABILITADO;Ref:B-001;CH: 20H  
 Hab.:LICENCIATURA PLENA EM PEDAGOGIA;Motivo:LICENÇA PARA  
 TRATAMENTO DE SAUDE (EFETIVO) -;Un. Adm:(148113) E E  
 CREMILDA DE OLIVEIRA VIANA;De: 01/02/2023 a 28/03/2023  
 Substituído: (85691/1) MARIA JOSE TEIXEIRA LINO

CONTRATO/SEDUC/20091/2023 DE: 03/03/2023  
 Processo Nº: 1000004139440  
 Contratado: (314845/2) LUCIA COSTA GOMES,CPF:  
 011.230.061-80;Cargo/Função: (3506) CONTR.TEMP.FUNCAO PROF.  
 HABILITADO;Ref:B-001;CH: 20H  
 Hab.:LICENCIATURA PLENA EM LETRAS/PORTUGUES;Motivo:DESIG/  
 REG DE COLABORACAO (ENT FILANT/OUTRAS INST) -;Un.  
 Adm:(010952) E E PROF EUNICE SOUZA DOS SANTOS;De: 01/02/2023  
 a 20/12/2023  
 Substituído: (289716/1) FRANCIELLE DIAS DE SOUZA

CONTRATO/SEDUC/20092/2023 DE: 03/03/2023  
 Processo Nº: 1000004175075  
 Contratado: (314855/3) FRANCIELLI KARINY MONTEIRO  
 MACHADO,CPF: 059.725.811-24;Cargo/Função: (3506) CONTR.TEMP.  
 FUNCAO PROF. HABILITADO;Ref:B-001;CH: 02H  
 Hab.:LICENCIATURA PLENA EM HISTÓRIA;Motivo:DEDICACAO  
 EXCLUSIVA (COORDENADOR PEDAGOGICO) -;Un. Adm:(010243) E E  
 CEL RAFAEL DE SIQUEIRA;De: 06/02/2023 a 20/12/2023  
 Substituído: (231875/2) JUNIOR JOSE DA SILVA SCHERENNER

CONTRATO/SEDUC/20093/2023 DE: 03/03/2023  
 Processo Nº: 1000004147483  
 Contratado: (315001/4) MICHELLE CARVALHO DE SOUZA,CPF:  
 053.508.261-40;Cargo/Função: (3506) CONTR.TEMP.FUNCAO PROF.  
 HABILITADO;Ref:B-001;CH: 20H  
 Hab.:LICENCIATURA PLENA EM PEDAGOGIA;Motivo:LICENÇA  
 PREMIO - GOZO -;Un. Adm:(021628) E E RODOLFO AUGUSTO T  
 CURVO;De: 06/02/2023 a 06/05/2023  
 Substituído: (53770/9) MARIZA LIMA DE SOUZA

CONTRATO/SEDUC/20094/2023 DE: 03/03/2023  
 Processo Nº: 1000004148053  
 Contratado: (315056/2) ELIZETE DA SILVA BARBOZA,CPF:  
 616.690.751-68;Cargo/Função: (3506) CONTR.TEMP.FUNCAO PROF.  
 HABILITADO;Ref:B-001;CH: 20H  
 Hab.:LICENCIATURA PLENA EM MATEMATICA;Motivo:DESIG/REG DE  
 COLABORACAO (ENT FILANT/OUTRAS INST) -;Un. Adm:(038636) E E  
 PROF MARIA ELZA FERREIRA INACIO;De: 06/02/2023 a 20/12/2023  
 Substituído: (122869/6) JORGE LUIZ DA CRUZ

CONTRATO/SEDUC/20095/2023 DE: 03/03/2023  
 Processo Nº: 1000004142219  
 Contratado: (315425/3) THAYNARA OURIVES FARIAS DA LUZ,CPF:  
 025.153.101-50;Cargo/Função: (3506) CONTR.TEMP.FUNCAO PROF.  
 HABILITADO;Ref:B-001;CH: 20H  
 Hab.:LICENCIATURA PLENA EM LETRAS/PORTUGUES;Motivo:DESIG/  
 REG DE COLABORACAO (ENT FILANT/OUTRAS INST) -;Un.  
 Adm:(009938) E E PROF PACIANA TORRES DE SANTANA;De:  
 01/02/2023 a 20/12/2023  
 Substituído: (48658/7) MARIUDES EDINA DE AMORIM

CONTRATO/SEDUC/20096/2023 DE: 03/03/2023  
 Processo Nº: 1000004150842  
 Contratado: (316663/5) LUCIANA DO CARMO DE LIMA,CPF:  
 046.807.731-62;Cargo/Função: (3506) CONTR.TEMP.FUNCAO PROF.  
 HABILITADO;Ref:B-001;CH: 05H  
 Hab.:LICENCIATURA PLENA EM LETRAS/  
 PORTUGUES;Motivo:DEDICACAO EXCLUSIVA (COORDENADOR  
 PEDAGOGICO) -;Un. Adm:(172642) E E PROF ZENI VIEIRA;De:  
 01/02/2023 a 20/12/2023  
 Substituído: (107838/9) ESTER APARECIDA DE MEI MELLO VILALVA

CONTRATO/SEDUC/20097/2023 DE: 03/03/2023  
 Processo Nº: 1000004147254  
 Contratado: (316710/2) SIRLENE DO NASCIMENTO SENNA  
 TONON,CPF: 354.469.618-54;Cargo/Função: (3506) CONTR.TEMP.  
 FUNCAO PROF. HABILITADO;Ref:B-001;CH: 16H  
 Hab.:LICENCIATURA PLENA EM CIENCIAS  
 BIOLOGICAS;Motivo:DESIGNACAO PARA OUTRA UNIDADE  
 (ASSESSORIA/CEFAPRO/OUTRAS) -;Un. Adm:(013269) E E OLIMPIO  
 JOAO PISSINATI GUERRA;De: 01/02/2023 a 20/12/2023  
 Substituído: (240961/37) ELIANE ALVES DA SILVA

CONTRATO/SEDUC/20098/2023 DE: 03/03/2023  
 Processo Nº: 1000004172392  
 Contratado: (316733/3) LIVIA KAMILA FERREIRA MIRANDA DE  
 SOUSA,CPF: 058.481.551-43;Cargo/Função: (3506) CONTR.TEMP.  
 FUNCAO PROF. HABILITADO;Ref:B-001;CH: 05H  
 Hab.:LICENCIATURA PLENA EM HISTÓRIA;Motivo:LICENÇA PARA  
 TRATAMENTO DE INTERESSE PARTICULAR -;Un. Adm:(011797) E E  
 PROF ANA MARIA DAS GRACAS S NORONHA;De: 27/02/2023 a  
 20/12/2023  
 Substituído: (112817/4) JANE FERREIRA SENRA E SILVA

CONTRATO/SEDUC/20099/2023 DE: 03/03/2023  
 Processo Nº: 1000004151167  
 Contratado: (316879/3) CAMILA SOARES ROSA,CPF:  
 021.084.661-50;Cargo/Função: (3476) APOIO ADM. EDUCACIONAL-  
 ELEMENTAR;Ref:A-001;CH: 30H  
 Hab.:ENSINO MEDIO;Motivo:LICENÇA PARA TRATAMENTO DE SAUDE  
 (EFETIVO) -;Un. Adm:(011550) E E GETULIO VARGAS;De: 06/02/2023 a  
 13/03/2023  
 Substituído: (142985/8) JOICE MACHADO DE AZEVEDO

CONTRATO/SEDUC/20100/2023 DE: 03/03/2023  
 Processo Nº: 1000004130119  
 Contratado: (317053/3) SIMONE DA SILVA DOMINGOS,CPF:  
 044.461.931-39;Cargo/Função: (3476) APOIO ADM. EDUCACIONAL-  
 ELEMENTAR;Ref:A-001;CH: 30H  
 Hab.:ENSINO FUNDAMENTAL COMPLETO;Motivo:LICENÇA PARA  
 TRATAMENTO DE SAUDE (EFETIVO) -;Un. Adm:(015733) E E IARA  
 MARIA MINOTTO GOMES;De: 01/02/2023 a 22/03/2023  
 Substituído: (85882/1) MARIA ANTONIA MARCHIORI

CONTRATO/SEDUC/20101/2023 DE: 03/03/2023  
 Processo Nº: 1000004140831  
 Contratado: (317074/4) JESSICA RODRIGUES PERES,CPF:  
 054.762.741-62;Cargo/Função: (3506) CONTR.TEMP.FUNCAO PROF.  
 HABILITADO;Ref:B-001;CH: 10H  
 Hab.:LICENCIATURA PLENA EM MATEMATICA;Motivo:DEDICACAO  
 EXCLUSIVA (COORDENADOR PEDAGOGICO) -;Un. Adm:(012955) E E  
 DR ITRYO CORREA;De: 06/02/2023 a 20/12/2023  
 Substituído: (59681/48) DILMA RODRIGUES DE OLIVEIRA

CONTRATO/SEDUC/20102/2023 DE: 03/03/2023  
 Processo Nº: 1000004159996  
 Contratado: (317317/7) CRISLAINE PINHEIRO DA SILVA GONCALVES,CPF: 047.210.411-01;Cargo/Função: (3506) CONTR.TEMP.FUNCAO PROF. HABILITADO;Ref:B-001;CH: 04H  
 Hab.:LICENCIATURA PLENA EM HISTÓRIA;Motivo:DEDICACAO EXCLUSIVA (COORDENADOR PEDAGOGICO) -;Un. Adm:(012602) E E CIRO SIQUEIRA GONCALVES;De: 02/02/2023 a 20/12/2023  
 Substituído: (36002/1) HONORIO LUIZ DA SILVA NETO

CONTRATO/SEDUC/20103/2023 DE: 03/03/2023  
 Processo Nº: 1000004147033  
 Contratado: (317963/3) THAYSSA LOHANNA SILVA ALMEIDA,CPF: 046.728.171-80;Cargo/Função: (3506) CONTR.TEMP.FUNCAO PROF. HABILITADO;Ref:B-001;CH: 08H  
 Hab.:LICENCIATURA PLENA EM PEDAGOGIA;Motivo:LICENCA PARA TRATAMENTO DE SAUDE EM PESSOA DA FAMILIA -;Un. Adm:(158836) E E PAULO FREIRE;De: 01/02/2023 a 13/04/2023  
 Substituído: (58663/43) BETANIA PENHA GONCALVES

CONTRATO/SEDUC/20104/2023 DE: 03/03/2023  
 Processo Nº: 1000004156152  
 Contratado: (317988/2) MARCIO HENRIQUE OLIVEIRA DE CARVALHO,CPF: 033.770.851-73;Cargo/Função: (3468) TECNICO ADMINISTRATIVO EDUCACIONAL;Ref:A-001;CH: 30H  
 Hab.:ENSINO MEDIO;Motivo:LICENCA PARA TRATAMENTO DE INTERESSE PARTICULAR -;Un. Adm:(023329) E E MALIK DIDIER NAMER ZAHAFI;De: 13/02/2023 a 20/12/2023  
 Substituído: (290449/1) ALBERTO FERREIRA ALVES

CONTRATO/SEDUC/20105/2023 DE: 03/03/2023  
 Processo Nº: 1000004146086  
 Contratado: (318092/2) ANISIO GONCALVES DA SILVA,CPF: 396.237.341-15;Cargo/Função: (3506) CONTR.TEMP.FUNCAO PROF. HABILITADO;Ref:B-001;CH: 20H  
 Hab.:LICENCIATURA PLENA EM GEOGRAFIA;Motivo:DEDICACAO EXCLUSIVA (COORDENADOR PEDAGOGICO) -;Un. Adm:(009938) E E PROF PACIANA TORRES DE SANTANA;De: 01/02/2023 a 20/12/2023  
 Substituído: (34031/1) INGUE KREBS

CONTRATO/SEDUC/20106/2023 DE: 03/03/2023  
 Processo Nº: 1000004141191  
 Contratado: (318094/2) ROSICLEIA SANTANA ANTUNES,CPF: 006.593.641-82;Cargo/Função: (3506) CONTR.TEMP.FUNCAO PROF. HABILITADO;Ref:B-001;CH: 20H  
 Hab.:LICENCIATURA PLENA EM PEDAGOGIA;Motivo:DEDICACAO EXCLUSIVA (COORDENADOR PEDAGOGICO) / PEB -;Un. Adm:(010642) E E RAI0 DE SOL;De: 01/02/2023 a 20/12/2023  
 Substituído: (87085/1) VALDITE APARECIDA HEINZEN

CONTRATO/SEDUC/20107/2023 DE: 03/03/2023  
 Processo Nº: 1000004151066  
 Contratado: (318108/2) CASSIA DE JESUS SANTOS,CPF: 955.442.242-34;Cargo/Função: (3506) CONTR.TEMP.FUNCAO PROF. HABILITADO;Ref:B-001;CH: 20H  
 Hab.:LICENCIATURA PLENA EM MATEMATICA;Motivo:LICENÇA MATERNIDADE -;Un. Adm:(049794) E E SANTO ANTONIO;De: 09/02/2023 a 27/04/2023  
 Substituído: (140272/14) ANA FRANCISCA ROSA DE SOUZA AMBROSIO

CONTRATO/SEDUC/20108/2023 DE: 03/03/2023  
 Processo Nº: 1000004149571  
 Contratado: (318320/3) KAREN CRISTINA DAMIAO LOURENCO,CPF: 053.862.271-73;Cargo/Função: (3506) CONTR.TEMP.FUNCAO PROF. HABILITADO;Ref:B-001;CH: 10H  
 Hab.:LICENCIATURA PLENA EM CIENCIAS NATURAIS E MATEMATICA;Motivo:DEDICACAO EXCLUSIVA (COORDENADOR PEDAGOGICO) -;Un. Adm:(069205) E E PROF GERSON CARLOS DA SILVA;De: 06/02/2023 a 20/12/2023  
 Substituído: (105574/14) JOSE ROBERTO DE OLIVEIRA LIMA

CONTRATO/SEDUC/20109/2023 DE: 03/03/2023  
 Processo Nº: 1000004134692  
 Contratado: (318630/2) APARECIDA DA SILVA ROCHA,CPF: 005.881.981-96;Cargo/Função: (3506) CONTR.TEMP.FUNCAO PROF. HABILITADO;Ref:B-001;CH: 20H  
 Hab.:LICENCIATURA PLENA EM LETRAS/ PORTUGUES;Motivo:LICENÇA MATERNIDADE -;Un. Adm:(013269) E E OLIMPIO JOAO PISSINATI GUERRA;De: 01/02/2023 a 18/04/2023  
 Substituído: (116938/48) SIMONE CRISTINA XAVIER SANTANA

CONTRATO/SEDUC/20110/2023 DE: 03/03/2023  
 Processo Nº: 1000004137152  
 Contratado: (318796/5) ANA PAULA HILGERT DE SOUZA,CPF: 013.950.981-07;Cargo/Função: (3506) CONTR.TEMP.FUNCAO PROF. HABILITADO;Ref:B-001;CH: 07H  
 Hab.:LICENCIATURA PLENA EM HISTÓRIA;Motivo:DESIG/REG DE COLABORACAO (ENT FILANT/OUTRAS INST) -;Un. Adm:(009482) E E PROF HELIODORO CAPISTRANO DA SILVA;De: 01/02/2023 a 20/12/2023  
 Substituído: (49693/10) CARMEN LUCIA DA CRUZ

CONTRATO/SEDUC/20111/2023 DE: 03/03/2023  
 Processo Nº: 1000004149794  
 Contratado: (322689/3) JANE MATOS DA SILVA,CPF: 010.592.651-50;Cargo/Função: (3506) CONTR.TEMP.FUNCAO PROF. HABILITADO;Ref:B-001;CH: 04H  
 Hab.:LICENCIATURA PLENA EM FILOSOFIA;Motivo:LICENÇA PARA QUALIFICAÇÃO PROFISSIONAL -;Un. Adm:(011363) E E MIL DOM PEDRO II DEP NORBERTO SCHWANTES;De: 06/02/2023 a 01/03/2023  
 Substituído: (290495/1) DEBORA CHRISTIE CARDOSO DE FARIA

CONTRATO/SEDUC/20112/2023 DE: 03/03/2023  
 Processo Nº: 1000004140500  
 Contratado: (322712/2) KAROLAINA SILVA DUTRA ALVES,CPF: 046.719.781-48;Cargo/Função: (3506) CONTR.TEMP.FUNCAO PROF. HABILITADO;Ref:B-001;CH: 12H  
 Hab.:LICENCIATURA PLENA EM QUIMICA;Motivo:LICENCA PARA TRATAMENTO DE INTERESSE PARTICULAR -;Un. Adm:(069558) E E ANGELINA F MAZZUTTI;De: 01/02/2023 a 20/12/2023  
 Substituído: (222030/12) ELIANDRA GISELI MULLER POHLMANN

CONTRATO/SEDUC/20113/2023 DE: 03/03/2023  
 Processo Nº: 1000004140857  
 Contratado: (322725/2) PEDRO HENRIQUE CASSIMIRO DE PAULA BATISTA,CPF: 032.654.811-40;Cargo/Função: (3506) CONTR.TEMP.FUNCAO PROF. HABILITADO;Ref:B-001;CH: 20H  
 Hab.:LICENCIATURA PLENA EM MATEMATICA;Motivo:DEDICACAO EXCLUSIVA (DIRETOR) -;Un. Adm:(011533) E E CEL JERONIMO GOMES SILVA;De: 01/02/2023 a 20/12/2023  
 Substituído: (249014/1) WELLYNGTON ROCHA FIGUEIRA

CONTRATO/SEDUC/20114/2023 DE: 03/03/2023  
 Processo Nº: 1000004147194  
 Contratado: (323150/2) LAIS OLIVEIRA SANCHIK TULIO,CPF: 008.262.911-04;Cargo/Função: (3506) CONTR.TEMP.FUNCAO PROF. HABILITADO;Ref:B-001;CH: 10H  
 Hab.:LICENCIATURA PLENA EM MATEMATICA;Motivo:DEDICACAO EXCLUSIVA (DIRETOR) -;Un. Adm:(158836) E E PAULO FREIRE;De: 01/02/2023 a 20/12/2023  
 Substituído: (120889/24) EDER ALVES MARTINS

CONTRATO/SEDUC/20115/2023 DE: 03/03/2023  
 Processo Nº: 1000004152337  
 Contratado: (323157/2) DAYANE SANTOS DA SILVA,CPF: 021.684.571-82;Cargo/Função: (3506) CONTR.TEMP.FUNCAO PROF. HABILITADO;Ref:B-001;CH: 04H  
 Hab.:LICENCIATURA PLENA EM LETRAS/ PORTUGUES;Motivo:DESIGNACAO PARA OUTRA UNIDADE (ASSESSORIA/CEFAPRO/OUTRAS) -;Un. Adm:(010588) E E PROF ULISSES CUIABANO;De: 10/02/2023 a 20/12/2023  
 Substituído: (242731/1) ELENICE BRITO MONTECHIARE BRANCO

CONTRATO/SEDUC/20116/2023 DE: 03/03/2023  
 Processo Nº: 1000004153185  
 Contratado: (323178/2) FLAVIA SILVA GOMES CORREA,CPF: 004.937.372-27;Cargo/Função: (3506) CONTR.TEMP.FUNCAO PROF. HABILITADO;Ref:B-001;CH: 08H  
 Hab.:LICENCIATURA PLENA EM EDUCACAO FISICA;Motivo:DEDICACAO EXCLUSIVA (COORDENADOR PEDAGOGICO) -;Un. Adm:(192040) ESC ESTAD ALINE MARIA TEIXEIRA;De: 06/02/2023 a 20/12/2023  
 Substituído: (271366/4) MICHELLY TAVARES HENRIQUES INACIO

CONTRATO/SEDUC/20117/2023 DE: 03/03/2023  
 Processo Nº: 1000004153378  
 Contratado: (323179/2) IVAM ALVES FRANCA,CPF: 579.621.702-04;Cargo/Função: (3506) CONTR.TEMP.FUNCAO PROF. HABILITADO;Ref:B-001;CH: 02H  
 Hab.:LICENCIATURA PLENA EM MATEMATICA;Motivo:DEDICACAO EXCLUSIVA (DIRETOR) -;Un. Adm:(192040) ESC ESTAD ALINE MARIA TEIXEIRA;De: 06/02/2023 a 20/12/2023  
 Substituído: (57671/28) SUETANIA RIOS PAGNUSSATT

CONTRATO/SEDUC/20118/2023 DE: 03/03/2023  
 Processo Nº: 1000004150588  
 Contratado: (323504/2) PEDRO DA CRUZ BRITO, CPF: 396.479.431-72; Cargo/Função: (3506) CONTR. TEMP. FUNCAO PROF. HABILITADO; Ref: B-001; CH: 18H  
 Hab.: LICENCIATURA PLENA EM EDUCAÇÃO FÍSICA; Motivo: CEDÊNCIA PARA OUTRO ÓRGÃO OU PODER - SEM ONUS -; Un. Adm.: (010588) E E PROF ULISSES CUIABANO; De: 09/02/2023 a 20/12/2023  
 Substituído: (130339/7) EDERSON ANDRADE

CONTRATO/SEDUC/20119/2023 DE: 03/03/2023  
 Processo Nº: 1000004164080  
 Contratado: (324281/1) LUANY GOMES DE ALMEIDA, CPF: 047.416.701-12; Cargo/Função: (3476) APOIO ADM. EDUCACIONAL-ELEMENTAR; Ref: A-001; CH: 30H  
 Hab.: ENSINO FUNDAMENTAL COMPLETO; Motivo: LICENÇA PARA TRATAMENTO DE SAÚDE (EFETIVO) -; Un. Adm.: (011720) E E UNIAO E FORÇA; De: 16/02/2023 a 17/03/2023  
 Substituído: (257914/1) FATIMA RENI MACHADO VIEIRA

CONTRATO/SEDUC/20120/2023 DE: 03/03/2023  
 Processo Nº: 1000004152386  
 Contratado: (324282/1) MARIA APARECIDA REIS DE SOUZA, CPF: 017.092.581-10; Cargo/Função: (3476) APOIO ADM. EDUCACIONAL-ELEMENTAR; Ref: A-001; CH: 30H  
 Hab.: ENSINO MEDIO; Motivo: LICENÇA PARA TRATAMENTO DE SAÚDE EM PESSOA DA FAMÍLIA -; Un. Adm.: (011550) E E GETULIO VARGAS; De: 10/02/2023 a 01/04/2023  
 Substituído: (242136/1) DOMINGAS DIAS SANTANA

CONTRATO/SEDUC/20121/2023 DE: 03/03/2023  
 Processo Nº: 1000004153799  
 Contratado: (324283/1) ALINE ALVES DE ALBUQUERQUE, CPF: 034.867.061-36; Cargo/Função: (3468) TECNICO ADMINISTRATIVO EDUCACIONAL; Ref: A-001; CH: 30H  
 Hab.: ENSINO MEDIO; Motivo: CEDENCIA PARA OUTRO ORGAO OU PODER - COM ONUS C/ RESSARC -; Un. Adm.: (124060) E E PROF MARIA HERMINIA ALVES; De: 13/02/2023 a 20/12/2023  
 Substituído: (288463/1) ELISAMA YOLANDA MIO DE CAMARGO

CONTRATO/SEDUC/20122/2023 DE: 03/03/2023  
 Processo Nº: 1000004153892  
 Contratado: (324284/1) DANIELI LOPES DE SOUZA, CPF: 061.837.481-70; Cargo/Função: (3476) APOIO ADM. EDUCACIONAL-ELEMENTAR; Ref: A-001; CH: 30H  
 Hab.: ENSINO FUNDAMENTAL COMPLETO; Motivo: LICENÇA PARA TRATAMENTO DE INTERESSE PARTICULAR -; Un. Adm.: (010448) E E SEN AZEREDO; De: 13/02/2023 a 20/12/2023  
 Substituído: (286941/1) HELESSANDRA FABIENE DE SIQUEIRA

CONTRATO/SEDUC/20123/2023 DE: 03/03/2023  
 Processo Nº: 1000004161283  
 Contratado: (324285/1) EMANOELY CONCEICAO DE ARRUDA, CPF: 001.033.841-11; Cargo/Função: (3476) APOIO ADM. EDUCACIONAL-ELEMENTAR; Ref: A-001; CH: 30H  
 Hab.: ENSINO FUNDAMENTAL COMPLETO; Motivo: FERIAS -; Un. Adm.: (009849) E E RAIMUNDO PINHEIRO DA SILVA; De: 13/02/2023 a 02/03/2023  
 Substituído: (235847/2) FERNANDO RODRIGUES SAMPAIO

CONTRATO/SEDUC/20124/2023 DE: 03/03/2023  
 Processo Nº: 1000004153879  
 Contratado: (324287/1) MAIRA DE AMORIM FERNANDES, CPF: 856.628.791-68; Cargo/Função: (3468) TECNICO ADMINISTRATIVO EDUCACIONAL; Ref: A-001; CH: 30H  
 Hab.: ENSINO MEDIO; Motivo: LICENÇA PARA TRATAMENTO DE INTERESSE PARTICULAR -; Un. Adm.: (009474) E E SOUZA BANDEIRA; De: 13/02/2023 a 20/12/2023  
 Substituído: (285834/1) DOUGLAS EDSON DE ARAUJO RIBEIRO

CONTRATO/SEDUC/20125/2023 DE: 03/03/2023  
 Processo Nº: 1000004150992  
 Contratado: (324288/1) MARIA APARECIDA DE OLIVEIRA, CPF: 897.665.471-49; Cargo/Função: (3476) APOIO ADM. EDUCACIONAL-ELEMENTAR; Ref: A-001; CH: 30H  
 Hab.: ENSINO FUNDAMENTAL COMPLETO; Motivo: LICENÇA PARA TRATAMENTO DE INTERESSE PARTICULAR -; Un. Adm.: (020516) E E DR MARIO DE CASTRO; De: 09/02/2023 a 20/12/2023  
 Substituído: (288619/1) THAYNA VELOSO DE ALMEIDA

CONTRATO/SEDUC/20126/2023 DE: 03/03/2023  
 Processo Nº: 1000004170766  
 Contratado: (324290/1) RAYCHSON DE OLIVEIRA FERREIRA, CPF: 061.748.351-54; Cargo/Função: (3468) TECNICO ADMINISTRATIVO EDUCACIONAL; Ref: A-001; CH: 30H  
 Hab.: ENSINO MEDIO; Motivo: CEDÊNCIA PARA OUTRO ÓRGÃO OU PODER - SEM ONUS -; Un. Adm.: (060208) E E ALBERT EINSTEIN; De: 06/02/2023 a 07/06/2023  
 Substituído: (227708/1) PAULO ROBERTO SERAFINI

CONTRATO/SEDUC/20127/2023 DE: 03/03/2023  
 Processo Nº: 1000004165622  
 Contratado: (324291/1) CARINA PEREIRA DE CARVALHO, CPF: 051.057.331-26; Cargo/Função: (3468) TECNICO ADMINISTRATIVO EDUCACIONAL; Ref: A-001; CH: 30H  
 Hab.: ENSINO MEDIO; Motivo: LICENÇA PREMIO - GOZO -; Un. Adm.: (014575) E E DR ARTHUR ANTUNES MACIEL; De: 01/02/2023 a 01/04/2023  
 Substituído: (57969/1) APARECIDA NAZARE DE SOUZA VILELA

CONTRATO/SEDUC/20128/2023 DE: 03/03/2023  
 Processo Nº: 1000004151969  
 Contratado: (324292/1) ELIZANDRA FARIAS DE LIMA, CPF: 031.106.372-19; Cargo/Função: (3476) APOIO ADM. EDUCACIONAL-ELEMENTAR; Ref: A-001; CH: 30H  
 Hab.: ENSINO FUNDAMENTAL COMPLETO; Motivo: LICENÇA PARA TRATAMENTO DE SAÚDE (EFETIVO) -; Un. Adm.: (014613) E E 07 DE SETEMBRO; De: 01/02/2023 a 28/03/2023  
 Substituído: (100891/1) ANTONIA DONIZETTE DE PAULA

CONTRATO/SEDUC/20129/2023 DE: 03/03/2023  
 Processo Nº: 1000004149889  
 Contratado: (324294/1) TATIANE PINTO DE MIRANDA, CPF: 018.302.471-07; Cargo/Função: (3476) APOIO ADM. EDUCACIONAL-ELEMENTAR; Ref: A-001; CH: 30H  
 Hab.: ENSINO FUNDAMENTAL COMPLETO; Motivo: FERIAS -; Un. Adm.: (016209) E E PE THIAGO; De: 13/02/2023 a 14/03/2023  
 Substituído: (70803/9) ELISANGELA MARTINEZ CONSTANCI

CONTRATO/SEDUC/20130/2023 DE: 03/03/2023  
 Processo Nº: 1000004149924  
 Contratado: (324294/2) TATIANE PINTO DE MIRANDA, CPF: 018.302.471-07; Cargo/Função: (3476) APOIO ADM. EDUCACIONAL-ELEMENTAR; Ref: A-001; CH: 30H  
 Hab.: ENSINO FUNDAMENTAL COMPLETO; Motivo: LICENÇA MATERNIDADE -; Un. Adm.: (016209) E E PE THIAGO; De: 06/02/2023 a 10/02/2023  
 Substituído: (70803/9) ELISANGELA MARTINEZ CONSTANCI

CONTRATO/SEDUC/20131/2023 DE: 03/03/2023  
 Processo Nº: 1000004168239  
 Contratado: (324295/1) LAUDICEIA DE SOUZA ANACLETO, CPF: 783.990.412-20; Cargo/Função: (3476) APOIO ADM. EDUCACIONAL-ELEMENTAR; Ref: A-001; CH: 30H  
 Hab.: MAGISTÉRIO; Motivo: LICENÇA MATERNIDADE -; Un. Adm.: (069582) E E ANDRE ANTONIO MAGGI; De: 01/02/2023 a 04/07/2023  
 Substituído: (215670/4) ROSEMEIRE ROSENO DE OLIVEIRA

CONTRATO/SEDUC/20132/2023 DE: 03/03/2023  
 Processo Nº: 1000004170006  
 Contratado: (324296/1) CILDILENE DA CONCEICAO RIBEIRO, CPF: 062.525.761-82; Cargo/Função: (3468) TECNICO ADMINISTRATIVO EDUCACIONAL; Ref: A-001; CH: 30H  
 Hab.: ENSINO MEDIO; Motivo: CEDÊNCIA PARA OUTRO ÓRGÃO OU PODER - COM ONUS S/ RESSARC -; Un. Adm.: (016411) E E 19 DE JULHO; De: 20/02/2023 a 23/05/2023  
 Substituído: (41544/3) CIDA NUCY RAPOSO DOS SANTOS DE ALMEIDA

CONTRATO/SEDUC/20133/2023 DE: 03/03/2023  
 Processo Nº: 1000004140080  
 Contratado: (324300/1) ELIAKIN DE SOUZA LIMA, CPF: 049.815.001-14; Cargo/Função: (3506) CONTR. TEMP. FUNCAO PROF. HABILITADO; Ref: B-001; CH: 20H  
 Hab.: LICENCIATURA PLENA EM CIÊNCIAS BIOLÓGICAS; Motivo: DEDICAÇÃO EXCLUSIVA (COORDENADOR PEDAGÓGICO) -; Un. Adm.: (015474) E E PROF MARINES FATIMA DE SA TEIXEIRA; De: 01/02/2023 a 20/12/2023  
 Substituído: (144439/23) ORDALICIO APARECIDO TORRES

CONTRATO/SEDUC/20134/2023 DE: 03/03/2023  
 Processo Nº: 1000004172455  
 Contratado: (324301/1) ROGINALDO ALVES DA SILVA,CPF:  
 674.860.962-34;Cargo/Função: (3506) CONTR.TEMP.FUNCAO PROF.  
 HABILITADO;Ref:B-001;CH: 06H  
 Hab.:LICENCIATURA PLENA EM EDUCAÇÃO  
 FISICA;Motivo:DESIGNAÇÃO/REGIME DE COLABORAÇÃO (ESTADO/  
 MUNICIPIO) -;Un. Adm:(104230) E E PROF ELIDIO MURCELLI  
 FILHO;De: 01/02/2023 a 20/12/2023  
 Substituído: (136674/12) REGIANE DA SILVA MENEZES

CONTRATO/SEDUC/20135/2023 DE: 03/03/2023  
 Processo Nº: 1000004172627  
 Contratado: (324303/1) GUADALUPE PEWATSIO UREBETE,CPF:  
 054.987.381-37;Cargo/Função: (3506) CONTR.TEMP.FUNCAO PROF.  
 HABILITADO;Ref:B-001;CH: 20H  
 Hab.:LICENCIATURA PLENA EM PEDAGOGIA;Motivo:DEDICACAO  
 EXCLUSIVA (COORDENADOR PEDAGOGICO) -;Un. Adm:(011452) E E  
 INDIGENA DOM FELIPPO RINALDI;De: 06/02/2023 a 20/12/2023  
 Substituído: (39165/12) TOME TSI EIWA ADI WADZATSE

CONTRATO/SEDUC/20136/2023 DE: 03/03/2023  
 Processo Nº: 1000004151723  
 Contratado: (324304/1) RITA PEREIRA RIBEIRO,CPF:  
 028.207.641-77;Cargo/Função: (3506) CONTR.TEMP.FUNCAO PROF.  
 HABILITADO;Ref:B-001;CH: 02H  
 Hab.:LICENCIATURA PLENA EM CIENCIAS  
 BIOLOGICAS;Motivo:DEDICACAO EXCLUSIVA (COORDENADOR  
 PEDAGOGICO) -;Un. Adm:(060194) E E PROF MARIA DE LOURDES H  
 MORAES;De: 08/02/2023 a 20/12/2023  
 Substituído: (61829/57) CLEUZA ALVES DE OLIVEIRA

CONTRATO/SEDUC/20137/2023 DE: 03/03/2023  
 Processo Nº: 1000004153332  
 Contratado: (324305/1) MARIA APARECIDA RAMOS BARROS,CPF:  
 062.607.141-06;Cargo/Função: (3506) CONTR.TEMP.FUNCAO PROF.  
 HABILITADO;Ref:B-001;CH: 16H  
 Hab.:LICENCIATURA PLENA EM GEOGRAFIA;Motivo:DESIGNACAO  
 PARA OUTRA UNIDADE (ASSESSORIA/CEFAPRO/OUTRAS) -;Un.  
 Adm:(212490) E E DES INT DA ED BAS PROF MILTON MAR  
 CURVO;De: 10/02/2023 a 20/12/2023  
 Substituído: (70331/6) ROBSON JOSE FAUSTINO

CONTRATO/SEDUC/20138/2023 DE: 03/03/2023  
 Processo Nº: 1000004175427  
 Contratado: (324306/1) JOSAMAR VAZ DA SILVA,CPF:  
 983.141.303-20;Cargo/Função: (3506) CONTR.TEMP.FUNCAO PROF.  
 HABILITADO;Ref:B-001;CH: 02H  
 Hab.:LICENCIATURA PLENA EM QUIMICA;Motivo:DESIGNACAO PARA  
 OUTRA UNIDADE (ASSESSORIA/CEFAPRO/OUTRAS) -;Un.  
 Adm:(045055) E E ARGEU AUGUSTO DE MORAES;De: 06/02/2023 a  
 20/12/2023  
 Substituído: (134383/10) KALINE NEVES DE ALMEIDA

CONTRATO/SEDUC/20139/2023 DE: 03/03/2023  
 Processo Nº: 1000004143200  
 Contratado: (324307/1) ALEXSANDER SALES DE AMERCE,CPF:  
 059.962.801-40;Cargo/Função: (3506) CONTR.TEMP.FUNCAO PROF.  
 HABILITADO;Ref:B-001;CH: 20H  
 Hab.:LICENCIATURA PLENA EM PEDAGOGIA;Motivo:DEDICACAO  
 EXCLUSIVA (DIRETOR) -;Un. Adm:(010774) E E DOM ANTONIO  
 CAMPELO;De: 01/02/2023 a 20/12/2023  
 Substituído: (237867/2) PAULA REGINA MARTINS DA SILVA

CONTRATO/SEDUC/20140/2023 DE: 03/03/2023  
 Processo Nº: 1000004152486  
 Contratado: (324308/1) DAIANE FELIX DE SANTANA,CPF:  
 050.673.741-10;Cargo/Função: (3506) CONTR.TEMP.FUNCAO PROF.  
 HABILITADO;Ref:B-001;CH: 20H  
 Hab.:LICENCIATURA PLENA EM PEDAGOGIA;Motivo:LICENÇA  
 MATERNIDADE -;Un. Adm:(015601) E E CECILIA MEIRELES;De:  
 01/02/2023 a 16/06/2023  
 Substituído: (289440/1) KELYDA OLIVEIRA DA SILVA FERMINO

CONTRATO/SEDUC/20141/2023 DE: 03/03/2023  
 Processo Nº: 1000004167700  
 Contratado: (324309/1) LUANA SANTOS DA SILVA,CPF:  
 051.141.261-48;Cargo/Função: (3506) CONTR.TEMP.FUNCAO PROF.  
 HABILITADO;Ref:B-001;CH: 11H  
 Hab.:LICENCIATURA PLENA EM MATEMATICA;Motivo:DEDICACAO  
 EXCLUSIVA (COORDENADOR PEDAGOGICO) -;Un. Adm:(173509) E E  
 HENRIQUE JOSE TRINDADE;De: 06/02/2023 a 20/12/2023  
 Substituído: (85521/27) LINDALVA RIBEIRO DA CRUZ

CONTRATO/SEDUC/20142/2023 DE: 03/03/2023  
 Processo Nº: 1000004145550  
 Contratado: (324310/1) CAROLINE SANTOS OLIVEIRA LEMES,CPF:  
 044.925.405-47;Cargo/Função: (3506) CONTR.TEMP.FUNCAO PROF.  
 HABILITADO;Ref:B-001;CH: 20H  
 Hab.:LICENCIATURA PLENA EM PEDAGOGIA;Motivo:DEDICACAO  
 EXCLUSIVA (DIRETOR) -;Un. Adm:(015652) E E VINICIUS DE  
 MORAES;De: 01/02/2023 a 14/02/2023  
 Substituído: (109508/7) EDVALDO GRECCO CARDOSO

CONTRATO/SEDUC/20143/2023 DE: 03/03/2023  
 Processo Nº: 1000004168481  
 Contratado: (324311/1) LUCAS JOSE DA SILVA,CPF:  
 014.928.161-75;Cargo/Função: (3506) CONTR.TEMP.FUNCAO PROF.  
 HABILITADO;Ref:B-001;CH: 20H  
 Hab.:LICENCIATURA PLENA EM MATEMATICA;Motivo:DESIGNACAO  
 PARA OUTRA UNIDADE (ASSESSORIA/CEFAPRO/OUTRAS) -;Un.  
 Adm:(011533) E E CEL JERONIMO GOMES SILVA;De: 17/02/2023 a  
 20/12/2023  
 Substituído: (74776/10) EDISON JOSE DE OLIVEIRA

CONTRATO/SEDUC/20144/2023 DE: 03/03/2023  
 Processo Nº: 1000004137405  
 Contratado: (324316/1) GLEICE MARIA DE MEIRA JESUS,CPF:  
 002.911.591-41;Cargo/Função: (3506) CONTR.TEMP.FUNCAO PROF.  
 HABILITADO;Ref:B-001;CH: 20H  
 Hab.:LICENCIATURA PLENA EM PEDAGOGIA;Motivo:DESIG/REG DE  
 COLABORACAO (ENT FILANT/OUTRAS INST) -;Un. Adm:(124060) E E  
 PROF MARIA HERMINIA ALVES;De: 01/02/2023 a 20/12/2023  
 Substituído: (235002/1) VANIUZA APARECIDA WRONSKI

CONTRATO/SEDUC/20145/2023 DE: 03/03/2023  
 Processo Nº: 1000004146551  
 Contratado: (324317/1) BRUNA VALADARES ROHDE,CPF:  
 061.676.451-08;Cargo/Função: (3506) CONTR.TEMP.FUNCAO PROF.  
 HABILITADO;Ref:B-001;CH: 04H  
 Hab.:LICENCIATURA PLENA EM EDUCAÇÃO  
 FISICA;Motivo:DEDICACAO EXCLUSIVA (DIRETOR) -;Un. Adm:(015369)  
 E E MANOEL JOSE MURTINHO;De: 06/02/2023 a 20/12/2023  
 Substituído: (209317/4) VANESSA MICHELLY DE MORAIS

CONTRATO/SEDUC/20146/2023 DE: 03/03/2023  
 Processo Nº: 1000004146132  
 Contratado: (324319/1) JOSE ADAILTON SOARES,CPF:  
 068.061.035-96;Cargo/Função: (3506) CONTR.TEMP.FUNCAO PROF.  
 HABILITADO;Ref:B-001;CH: 20H  
 Hab.:LICENCIATURA PLENA EM GEOGRAFIA;Motivo:LICENCA PREMIO  
 - GOZO -;Un. Adm:(015709) E E LUIZA NUNES BEZERRA;De:  
 06/02/2023 a 06/05/2023  
 Substituído: (101991/21) ARLENE APARECIDA POUBEL SIRENA

CONTRATO/SEDUC/20147/2023 DE: 03/03/2023  
 Processo Nº: 1000004131956  
 Contratado: (324320/1) ROZI MARCIA PEREIRA DA SILVA,CPF:  
 016.069.521-02;Cargo/Função: (3506) CONTR.TEMP.FUNCAO PROF.  
 HABILITADO;Ref:B-001;CH: 20H  
 Hab.:LICENCIATURA PLENA EM PEDAGOGIA;Motivo:LICENCA PARA  
 TRATAMENTO DE INTERESSE PARTICULAR -;Un. Adm:(015733) E E  
 IARA MARIA MINOTTO GOMES;De: 01/02/2023 a 20/12/2023  
 Substituído: (276400/10) AMANDA BEZERRA VIOLADA

CONTRATO/SEDUC/20148/2023 DE: 03/03/2023  
 Processo Nº: 1000004141005  
 Contratado: (324323/1) ELAINE CRISTINA DE JESUS LEAL,CPF:  
 045.965.941-39;Cargo/Função: (3506) CONTR.TEMP.FUNCAO PROF.  
 HABILITADO;Ref:B-001;CH: 14H  
 Hab.:LICENCIATURA PLENA EM CIENCIAS  
 BIOLOGICAS;Motivo:DEDICACAO EXCLUSIVA (COORDENADOR  
 PEDAGOGICO) -;Un. Adm:(020516) E E DR MARIO DE CASTRO;De:  
 01/02/2023 a 20/12/2023  
 Substituído: (206991/15) JANAINA CARDOSO DE ANDRADE

CONTRATO/SEDUC/20149/2023 DE: 03/03/2023  
 Processo Nº: 1000004151321  
 Contratado: (324335/1) DANIELA MASCARELLO NORBERT,CPF:  
 049.905.231-56;Cargo/Função: (3506) CONTR.TEMP.FUNCAO PROF.  
 HABILITADO;Ref:B-001;CH: 08H  
 Hab.:LICENCIATURA PLENA EM LETRAS/  
 PORTUGUES;Motivo:LICENCA PARA TRATAMENTO DE INTERESSE  
 PARTICULAR -;Un. Adm:(021083) E E DOM AQUINO CORREA;De:  
 01/02/2023 a 20/12/2023  
 Substituído: (35125/1) EDIONE MARIA LAZZARI

CONTRATO/SEDUC/20150/2023 DE: 03/03/2023  
 Processo Nº: 1000004160180  
 Contratado: (33340/11) TERESINHA PAZDIORA DEMOLINER, CPF: 411.151.980-68; Cargo/Função: (3506) CONTR.TEMP.FUNCAO PROF. HABILITADO; Ref: B-001; CH: 08H  
 Hab.: LICENCIATURA PLENA EM LETRAS/PORTUGUES/ INGLÊS; Motivo: DEDICACAO EXCLUSIVA (COORDENADOR PEDAGOGICO) -; Un. Adm.: (014761) E E EWALDO MEYER RODERJAN; De: 13/02/2023 a 20/12/2023  
 Substituído: (254258/24) THABATHA FERREIRA DOS SANTOS

CONTRATO/SEDUC/20151/2023 DE: 03/03/2023  
 Processo Nº: 1000004143279  
 Contratado: (33657/4) EDSON PEDROSO ROSENO, CPF: 572.924.269-72; Cargo/Função: (3506) CONTR.TEMP.FUNCAO PROF. HABILITADO; Ref: B-001; CH: 20H  
 Hab.: LICENCIATURA PLENA EM EDUCAÇÃO FISICA; Motivo: DEDICACAO EXCLUSIVA (DIRETOR) -; Un. Adm.: (196509) E E MIL TIR MAJOR PM ERNESTINO VERISSIMO DA SILVA; De: 01/02/2023 a 20/12/2023  
 Substituído: (45662/5) MARIA DE FATIMA DE SOUZA

CONTRATO/SEDUC/20152/2023 DE: 03/03/2023  
 Processo Nº: 1000004146271  
 Contratado: (34615/13) JOIRCO DE CAMPOS FERREIRA, CPF: 205.290.071-34; Cargo/Função: (3506) CONTR.TEMP.FUNCAO PROF. HABILITADO; Ref: B-001; CH: 17H  
 Hab.: LICENCIATURA PLENA EM CIENCIAS BIOLOGICAS; Motivo: DEDICACAO EXCLUSIVA (COORDENADOR PEDAGOGICO) -; Un. Adm.: (015369) E E MANOEL JOSE MURTINHO; De: 06/02/2023 a 20/12/2023  
 Substituído: (212232/6) PAULA FERNANDA ALBONETTE DE NOBREGA

CONTRATO/SEDUC/20153/2023 DE: 03/03/2023  
 Processo Nº: 1000004135580  
 Contratado: (38654/64) ROSANGELA APARECIDA RODRIGUES, CPF: 305.065.571-20; Cargo/Função: (3506) CONTR.TEMP.FUNCAO PROF. HABILITADO; Ref: B-001; CH: 20H  
 Hab.: LICENCIATURA PLENA EM LETRAS/PORTUGUES/ INGLÊS; Motivo: LICENCA PARA TRATAMENTO DE INTERESSE PARTICULAR -; Un. Adm.: (009547) E E PROF WELSON M DE OLIVEIRA; De: 01/02/2023 a 20/12/2023  
 Substituído: (276597/4) ELDER DENCATE DA SILVA

CONTRATO/SEDUC/20154/2023 DE: 03/03/2023  
 Processo Nº: 1000004143613  
 Contratado: (39335/20) NADIR PEREIRA MARIA, CPF: 208.402.501-00; Cargo/Função: (3506) CONTR.TEMP.FUNCAO PROF. HABILITADO; Ref: B-001; CH: 20H  
 Hab.: LICENCIATURA PLENA EM PEDAGOGIA; Motivo: DEDICACAO EXCLUSIVA (COORDENADOR PEDAGOGICO) -; Un. Adm.: (009326) E E PE ERNESTO CAMILO BARRETO; De: 01/02/2023 a 20/12/2023  
 Substituído: (279915/3) MAURICIO MACEDO VIEIRA

CONTRATO/SEDUC/20155/2023 DE: 03/03/2023  
 Processo Nº: 1000004142602  
 Contratado: (39951/46) NILZA DE FATIMA DAVID, CPF: 496.770.391-72; Cargo/Função: (3506) CONTR.TEMP.FUNCAO PROF. HABILITADO; Ref: B-001; CH: 20H  
 Hab.: LICENCIATURA PLENA EM LETRAS/PORTUGUES/ ESPANHOL; Motivo: DEDICACAO EXCLUSIVA (COORDENADOR PEDAGOGICO) -; Un. Adm.: (009482) E E PROF HELIODORO CAPISTRANO DA SILVA; De: 06/02/2023 a 20/12/2023  
 Substituído: (235063/1) KATIA AUXILIADORA DE ARRUDA PINTO

CONTRATO/SEDUC/20156/2023 DE: 03/03/2023  
 Processo Nº: 1000004146206  
 Contratado: (39954/13) EDILEUZA EGIAS DOS ANJOS DO NASCIMENTO, CPF: 577.547.489-91; Cargo/Função: (3506) CONTR. TEMP.FUNCAO PROF. HABILITADO; Ref: B-001; CH: 20H  
 Hab.: LICENCIATURA PLENA EM PEDAGOGIA; Motivo: DEDICACAO EXCLUSIVA (DIRETOR) -; Un. Adm.: (173770) E E JORGE AMADO; De: 01/02/2023 a 20/12/2023  
 Substituído: (123007/9) HELIANA FRANCO PELIN DA SILVA

CONTRATO/SEDUC/20157/2023 DE: 03/03/2023  
 Processo Nº: 1000004142750  
 Contratado: (42893/11) VERACY DA SILVA LEITE, CPF: 314.255.771-72; Cargo/Função: (3506) CONTR.TEMP.FUNCAO PROF. HABILITADO; Ref: B-001; CH: 20H  
 Hab.: LICENCIATURA PLENA EM PEDAGOGIA; Motivo: DEDICACAO EXCLUSIVA (COORDENADOR PEDAGOGICO) / PEB -; Un. Adm.: (010774) E E DOM ANTONIO CAMPELO; De: 01/02/2023 a 20/12/2023  
 Substituído: (215121/2) HELENA BEATRIZ DA SILVA

CONTRATO/SEDUC/20158/2023 DE: 03/03/2023  
 Processo Nº: 1000004145953  
 Contratado: (45698/4) JOCELI DAMBROS, CPF: 344.614.341-68; Cargo/Função: (3506) CONTR.TEMP.FUNCAO PROF. HABILITADO; Ref: B-001; CH: 20H  
 Hab.: LICENCIATURA PLENA EM PEDAGOGIA; Motivo: DEDICACAO EXCLUSIVA (DIRETOR) -; Un. Adm.: (015601) E E CECILIA MEIRELES; De: 01/02/2023 a 20/12/2023  
 Substituído: (65016/18) CARLOS PEREIRA DE SOUSA

CONTRATO/SEDUC/20159/2023 DE: 03/03/2023  
 Processo Nº: 1000004151276  
 Contratado: (45795/70) NILZA MARIA DE AMORIM SOARES, CPF: 411.486.141-68; Cargo/Função: (3506) CONTR.TEMP.FUNCAO PROF. HABILITADO; Ref: B-001; CH: 02H  
 Hab.: LICENCIATURA PLENA EM CIENCIAS NATURAIS E MATEMATICA; Motivo: DEDICACAO EXCLUSIVA (COORDENADOR PEDAGOGICO) -; Un. Adm.: (009709) E E MARIANA LUIZA MOREIRA; De: 02/02/2023 a 20/12/2023  
 Substituído: (288510/1) MICHAEL JHONNY BORGES CHOAI

CONTRATO/SEDUC/20160/2023 DE: 03/03/2023  
 Processo Nº: 1000004150620  
 Contratado: (46568/55) SOLANGE HAMARSTRON DA SILVA BUSANELLO, CPF: 770.896.500-49; Cargo/Função: (3506) CONTR. TEMP. FUNCAO PROF. HABILITADO; Ref: B-001; CH: 20H  
 Hab.: LICENCIATURA PLENA EM FISICA; Motivo: DEDICACAO EXCLUSIVA (DIRETOR) -; Un. Adm.: (015091) E E ANTONIO GROHS; De: 01/02/2023 a 20/12/2023  
 Substituído: (227425/1) UBIARA JULIANA DAL SOTO

CONTRATO/SEDUC/20161/2023 DE: 03/03/2023  
 Processo Nº: 1000004148918  
 Contratado: (48227/59) DIRLEI DIAS DA SILVA, CPF: 346.704.751-34; Cargo/Função: (3506) CONTR.TEMP.FUNCAO PROF. HABILITADO; Ref: B-001; CH: 20H  
 Hab.: MAGISTÉRIO; Motivo: DEDICACAO EXCLUSIVA (COORDENADOR PEDAGOGICO) -; Un. Adm.: (013978) E E 25 DE OUTUBRO; De: 02/02/2023 a 20/12/2023  
 Substituído: (290056/1) ADEMIELY VIEIRA SOUTO

CONTRATO/SEDUC/20162/2023 DE: 03/03/2023  
 Processo Nº: 1000004148071  
 Contratado: (52899/96) ELIANA MARIA PACHECO DE ARAUJO, CPF: 764.633.621-15; Cargo/Função: (3506) CONTR.TEMP.FUNCAO PROF. HABILITADO; Ref: B-001; CH: 20H  
 Hab.: LICENCIATURA PLENA EM LETRAS/ PORTUGUES; Motivo: DEDICACAO EXCLUSIVA (DIRETOR) -; Un. Adm.: (016560) E E JOAO SATO; De: 01/02/2023 a 20/12/2023  
 Substituído: (61890/12) MAGLANE PEREIRA DE SOUZA CUIIM

CONTRATO/SEDUC/20163/2023 DE: 03/03/2023  
 Processo Nº: 1000004141234  
 Contratado: (54229/73) MARIA JOSETE MOREIRA FERREIRA, CPF: 331.237.213-53; Cargo/Função: (3506) CONTR.TEMP.FUNCAO PROF. HABILITADO; Ref: B-001; CH: 20H  
 Hab.: LICENCIATURA PLENA EM LETRAS/PORTUGUES/ INGLÊS; Motivo: DEDICACAO EXCLUSIVA (DIRETOR) -; Un. Adm.: (021717) E E 19 DE MAIO; De: 01/02/2023 a 20/12/2023  
 Substituído: (210980/18) EDIVALDO PIOVEZANA

CONTRATO/SEDUC/20164/2023 DE: 03/03/2023  
 Processo Nº: 1000004150789  
 Contratado: (54291/62) CELIA PAULA COELHO, CPF: 581.923.871-00; Cargo/Função: (3506) CONTR. TEMP. FUNCAO PROF. HABILITADO; Ref: B-001; CH: 03H  
 Hab.: LICENCIATURA PLENA EM LETRAS/ PORTUGUES; Motivo: DEDICACAO EXCLUSIVA (COORDENADOR PEDAGOGICO) -; Un. Adm.: (010448) E E SEN AZEREDO; De: 06/02/2023 a 20/12/2023  
 Substituído: (130220/10) DOUGLAS MENDONCA GARIN

CONTRATO/SEDUC/20165/2023 DE: 03/03/2023  
 Processo Nº: 1000004139985  
 Contratado: (54471/41) TELMA SILENE PARMEZIANI LIMBERGER, CPF: 667.496.891-91; Cargo/Função: (3506) CONTR. TEMP. FUNCAO PROF. HABILITADO; Ref: B-001; CH: 08H  
 Hab.: LICENCIATURA PLENA EM BIOLOGIA; Motivo: DEDICACAO EXCLUSIVA (COORDENADOR PEDAGOGICO) -; Un. Adm.: (049786) E E ULISSES GUIMARAES; De: 01/02/2023 a 20/12/2023  
 Substituído: (74726/2) CRISTINA BOEING BORECKI

CONTRATO/SEDUC/20166/2023 DE: 03/03/2023  
 Processo Nº: 1000004149028  
 Contratado: (55034/5) NIVANIL BORGES DA SILVA,CPF: 482.451.941-15;Cargo/Função: (3506) CONTR.TEMP.FUNCAO PROF. HABILITADO;Ref:B-001;CH: 20H  
 Hab.:LICENCIATURA PLENA EM LETRAS/PORTUGUES;Motivo:LICENCA PARA TRATAMENTO DE SAUDE (EFETIVO) -;Un. Adm:(010430) E E ALINA DO NASCIMENTO TOCANTINS;De: 01/02/2023 a 23/02/2023  
 Substituído: (45089/1) SONIA DALLA VALLE

CONTRATO/SEDUC/20167/2023 DE: 03/03/2023  
 Processo Nº: 1000004139956  
 Contratado: (55205/26) MARISSSELMA REGINA DE OLIVEIRA,CPF: 775.407.001-49;Cargo/Função: (3506) CONTR.TEMP.FUNCAO PROF. HABILITADO;Ref:B-001;CH: 20H  
 Hab.:LICENCIATURA PLENA EM PEDAGOGIA;Motivo:DEDICACAO EXCLUSIVA (DIRETOR) -;Un. Adm:(009903) E E VICTORINO MONTEIRO DA SILVA;De: 01/02/2023 a 20/12/2023  
 Substituído: (28535/1) AMAURI EUZEBIO DA SILVA

CONTRATO/SEDUC/20168/2023 DE: 03/03/2023  
 Processo Nº: 1000004144284  
 Contratado: (55639/62) RONALDO CESAR RAIMUNDO,CPF: 616.489.571-53;Cargo/Função: (3506) CONTR.TEMP.FUNCAO PROF. HABILITADO;Ref:B-001;CH: 02H  
 Hab.:LICENCIATURA PLENA EM LETRAS/PORTUGUES/INGLÊS;Motivo:AFASTAMENTO PARA EXERCÍCIO DE MANDATO ELETIVO S/ ONUS -;Un. Adm:(014575) E E DR ARTHUR ANTUNES MACIEL;De: 01/02/2023 a 20/12/2023  
 Substituído: (214041/2) JOSIAS DE CARVALHO

CONTRATO/SEDUC/20169/2023 DE: 03/03/2023  
 Processo Nº: 1000004156493  
 Contratado: (56429/3) JANICE MARIA DE QUEIROZ SILVA,CPF: 762.780.771-91;Cargo/Função: (3476) APOIO ADM. EDUCACIONAL-ELEMENTAR;Ref:A-001;CH: 30H  
 Hab.:ENSINO FUNDAMENTAL COMPLETO;Motivo:LICENCA PARA TRATAMENTO DE SAUDE (EFETIVO) -;Un. Adm:(012548) E E LEONIDAS DE MATOS;De: 01/02/2023 a 14/03/2023  
 Substituído: (227971/1) GIRLAN NUNES ALVES DA SILVA

CONTRATO/SEDUC/20170/2023 DE: 03/03/2023  
 Processo Nº: 1000004143478  
 Contratado: (56674/81) ROSIMEIRE APARECIDA DE ANDRADE,CPF: 531.610.841-87;Cargo/Função: (3506) CONTR.TEMP.FUNCAO PROF. HABILITADO;Ref:B-001;CH: 16H  
 Hab.:LICENCIATURA PLENA EM LETRAS/PORTUGUES;Motivo:DEDICACAO EXCLUSIVA (DIRETOR) -;Un. Adm:(010863) E E LUCAS PACHECO DE CAMARGO;De: 03/02/2023 a 20/12/2023  
 Substituído: (242527/1) HILIARA DE CARVALHO MONTEIRO

CONTRATO/SEDUC/20171/2023 DE: 03/03/2023  
 Processo Nº: 1000004143880  
 Contratado: (57504/46) GONCALINA DA SILVA,CPF: 420.313.971-68;Cargo/Função: (3506) CONTR.TEMP.FUNCAO PROF. HABILITADO;Ref:B-001;CH: 20H  
 Hab.:LICENCIATURA PLENA EM LETRAS/PORTUGUES;Motivo:DESIG/REG DE COLABORACAO (ENT FILANT/OUTRAS INST) -;Un. Adm:(010057) E E DIONE AUGUSTA SILVA SOUZA;De: 01/02/2023 a 20/12/2023  
 Substituído: (87061/2) JOAO MUTZENBERG

CONTRATO/SEDUC/20172/2023 DE: 03/03/2023  
 Processo Nº: 1000004140578  
 Contratado: (57957/19) FABIO OTACIO DE OLIVEIRA,CPF: 328.152.711-68;Cargo/Função: (3506) CONTR.TEMP.FUNCAO PROF. HABILITADO;Ref:B-001;CH: 20H  
 Hab.:LICENCIATURA PLENA EM MATEMATICA;Motivo:DEDICACAO EXCLUSIVA (COORDENADOR PEDAGOGICO) -;Un. Adm:(009946) E E PASCHOAL MOREIRA CABRAL;De: 01/02/2023 a 20/12/2023  
 Substituído: (140597/1) FABIO HENRIQUE TORRES OLIVEIRA

CONTRATO/SEDUC/20173/2023 DE: 03/03/2023  
 Processo Nº: 1000004136401  
 Contratado: (59975/45) ANDREIA CRISTINA LAMB LEMES DUARTE,CPF: 550.215.301-00;Cargo/Função: (3506) CONTR.TEMP.FUNCAO PROF. HABILITADO;Ref:B-001;CH: 12H  
 Hab.:LICENCIATURA PLENA EM LETRAS/PORTUGUES;Motivo:LICENCA PARA TRATAMENTO DE INTERESSE PARTICULAR -;Un. Adm:(015105) E E 9 DE JULHO;De: 01/02/2023 a 03/08/2023  
 Substituído: (85059/24) JOVELINA RODRIGUES VELOSO

CONTRATO/SEDUC/20174/2023 DE: 03/03/2023  
 Processo Nº: 1000004148302  
 Contratado: (61005/21) ROSANGELA LONARDONI,CPF: 569.610.731-15;Cargo/Função: (3506) CONTR.TEMP.FUNCAO PROF. HABILITADO;Ref:B-001;CH: 05H  
 Hab.:LICENCIATURA PLENA EM QUIMICA;Motivo:DESIGNAÇÃO/REGIME DE COLABORAÇÃO (ESTADO/MUNICIPIO) -;Un. Adm:(011118) E E RAMIRO BERNARDO DA SILVA;De: 07/02/2023 a 20/12/2023  
 Substituído: (75180/27) IRIS JAQUELINE CARNEIRO PEREIRA

CONTRATO/SEDUC/20175/2023 DE: 03/03/2023  
 Processo Nº: 1000004141193  
 Contratado: (61522/27) MARCIA FATIMA DEMARCHI CORREA,CPF: 626.988.181-15;Cargo/Função: (3506) CONTR.TEMP.FUNCAO PROF. HABILITADO;Ref:B-001;CH: 20H  
 Hab.:LICENCIATURA PLENA EM PEDAGOGIA;Motivo:DEDICACAO EXCLUSIVA (DIRETOR) -;Un. Adm:(013340) E E NOSSA SENHORA DA GLORIA;De: 01/02/2023 a 20/12/2023  
 Substituído: (288751/1) JOSE CLAIR DE OLIVEIRA

CONTRATO/SEDUC/20176/2023 DE: 03/03/2023  
 Processo Nº: 1000004148351  
 Contratado: (61697/38) ODETE TORRES DE MOURA,CPF: 129.698.003-06;Cargo/Função: (3506) CONTR.TEMP.FUNCAO PROF. HABILITADO;Ref:B-001;CH: 20H  
 Hab.:LICENCIATURA PLENA EM PEDAGOGIA;Motivo:LICENCA PARA TRATAMENTO DE SAUDE (EFETIVO) -;Un. Adm:(015601) E E CECILIA MEIRELES;De: 02/02/2023 a 31/07/2023  
 Substituído: (59600/6) ROSEMERI PALMA

CONTRATO/SEDUC/20177/2023 DE: 03/03/2023  
 Processo Nº: 1000004143450  
 Contratado: (61876/32) DENISE VIDIGAL BEZERRA DA SILVA,CPF: 630.704.211-72;Cargo/Função: (3506) CONTR.TEMP.FUNCAO PROF. HABILITADO;Ref:B-001;CH: 20H  
 Hab.:LICENCIATURA PLENA EM MATEMATICA;Motivo:DEDICACAO EXCLUSIVA (DIRETOR) -;Un. Adm:(010421) E E PE WANIR DELFINO CESAR;De: 01/02/2023 a 20/12/2023  
 Substituído: (76318/36) ROSANGELA MOURA TABORELLI DA SILVA

CONTRATO/SEDUC/20178/2023 DE: 03/03/2023  
 Processo Nº: 1000004145962  
 Contratado: (61929/73) MARIA APARECIDA BORGES MONTEZUMA,CPF: 346.162.411-04;Cargo/Função: (3506) CONTR.TEMP.FUNCAO PROF. HABILITADO;Ref:B-001;CH: 20H  
 Hab.:LICENCIATURA PLENA EM LETRAS/PORTUGUES;Motivo:DEDICACAO EXCLUSIVA (COORDENADOR PEDAGOGICO) -;Un. Adm:(076201) E E PROF JOAO CRISOSTOMO DE FIGUEIREDO;De: 01/02/2023 a 20/12/2023  
 Substituído: (46431/1) LUCINEY PEREIRA ROSA

CONTRATO/SEDUC/20179/2023 DE: 03/03/2023  
 Processo Nº: 1000004146196  
 Contratado: (62386/35) EDSON SOUZA PINTO,CPF: 384.630.671-15;Cargo/Função: (3506) CONTR.TEMP.FUNCAO PROF. HABILITADO;Ref:B-001;CH: 20H  
 Hab.:LICENCIATURA PLENA EM MATEMATICA;Motivo:DEDICACAO EXCLUSIVA (COORDENADOR PEDAGOGICO) -;Un. Adm:(013889) E E DR ARNALDO ESTEVAO DE FIGUEIREDO;De: 01/02/2023 a 20/12/2023  
 Substituído: (39420/1) ALCINDO CAMPOS DE OLIVEIRA

CONTRATO/SEDUC/20180/2023 DE: 03/03/2023  
 Processo Nº: 1000004147272  
 Contratado: (62399/52) TANIA REGINA DA SILVA VIEIRA,CPF: 814.758.021-53;Cargo/Função: (3506) CONTR.TEMP.FUNCAO PROF. HABILITADO;Ref:B-001;CH: 15H  
 Hab.:LICENCIATURA PLENA EM HISTÓRIA;Motivo:DEDICACAO EXCLUSIVA (COORDENADOR PEDAGOGICO) -;Un. Adm:(013838) E E ALEXANDRE GOMES SILVA CHAVES;De: 01/02/2023 a 20/12/2023  
 Substituído: (71793/12) JEAN PETERSON DE CAMARGO

CONTRATO/SEDUC/20181/2023 DE: 03/03/2023  
 Processo Nº: 1000004143238  
 Contratado: (62562/66) ELDINEIA DA MATA FERREIRA,CPF: 570.606.061-49;Cargo/Função: (3506) CONTR.TEMP.FUNCAO PROF. HABILITADO;Ref:B-001;CH: 20H  
 Hab.:LICENCIATURA PLENA EM LETRAS/PORTUGUES/INGLÊS;Motivo:DEDICACAO EXCLUSIVA (COORDENADOR PEDAGOGICO) -;Un. Adm:(011290) E E JOSE ANGELO DOS SANTOS;De: 01/02/2023 a 20/12/2023  
 Substituído: (75590/2) LAURA VICUNA ROCHA DOS ARBUES CARNEIRO NASCIMENTO



CONTRATO/SEDUC/20182/2023 DE: 03/03/2023  
 Processo Nº: 1000004147383  
 Contratado: (63618/40) ANDREA CARLA BRAGUIN ANDREANI,CPF: 571.630.221-15;Cargo/Função: (3506) CONTR.TEMP.FUNCAO PROF. HABILITADO;Ref:B-001;CH: 10H  
 Hab.:LICENCIATURA PLENA EM GEOGRAFIA;Motivo:DEDICACAO EXCLUSIVA (COORDENADOR PEDAGOGICO) -;Un. Adm:(015369) E E MANOEL JOSE MURTINHO;De: 06/02/2023 a 20/12/2023  
 Substituído: (40364/10) VITORIO JEOVANE DEPRA

CONTRATO/SEDUC/20183/2023 DE: 03/03/2023  
 Processo Nº: 1000004138246  
 Contratado: (63974/24) MARCOS BORGES DE CAMPOS,CPF: 545.432.311-04;Cargo/Função: (3506) CONTR.TEMP.FUNCAO PROF. HABILITADO;Ref:B-001;CH: 20H  
 Hab.:LICENCIATURA PLENA EM HISTÓRIA;Motivo:CEDENCIA PARA OUTRO ORGAO OU PODER - COM ONUS C/ RESSARC -;Un. Adm:(009857) E E FRANCISCO A FERREIRA MENDES;De: 01/02/2023 a 17/04/2023  
 Substituído: (87667/5) SILVIANE RAMOS LOPES DA SILVA

CONTRATO/SEDUC/20184/2023 DE: 03/03/2023  
 Processo Nº: 1000004140126  
 Contratado: (64516/41) JEFERSON LOBATO EVANGELISTA,CPF: 667.864.011-04;Cargo/Função: (3506) CONTR.TEMP.FUNCAO PROF. HABILITADO;Ref:B-001;CH: 13H  
 Hab.:LICENCIATURA PLENA EM HISTÓRIA;Motivo:CEDÊNCIA PARA OUTRO ÓRGÃO OU PODER - SEM ONUS -;Un. Adm:(010693) E M TIRADENTES CONV ;De: 01/02/2023 a 20/06/2023  
 Substituído: (84630/1) JULIENE AUXILIADORA BARBOSA

CONTRATO/SEDUC/20185/2023 DE: 03/03/2023  
 Processo Nº: 1000004140043  
 Contratado: (64833/49) ALESSANDRA AMARAL CAVALLINI,CPF: 808.165.171-34;Cargo/Função: (3506) CONTR.TEMP.FUNCAO PROF. HABILITADO;Ref:B-001;CH: 04H  
 Hab.:LICENCIATURA PLENA EM LETRAS/PORTUGUES;Motivo:DESIG/REG DE COLABORACAO (ENT FILANT/OUTRAS INST) -;Un. Adm:(145769) E E FRANCISCA BARROS DE CARVALHO;De: 01/02/2023 a 20/12/2023  
 Substituído: (67975/18) ANA MARIA NEVES

CONTRATO/SEDUC/20186/2023 DE: 03/03/2023  
 Processo Nº: 1000004146629  
 Contratado: (65790/50) MARIA AUXILIADORA VIEIRA RAMOS TENORIO,CPF: 559.375.001-72;Cargo/Função: (3506) CONTR.TEMP.FUNCAO PROF. HABILITADO;Ref:B-001;CH: 08H  
 Hab.:LICENCIATURA PLENA EM LETRAS/PORTUGUES/ESPANHOL;Motivo:DESIGNACAO/REGIME DE COLABORAÇÃO (ESTADO/MUNICIPIO) -;Un. Adm:(013730) E E PROF ALDA GAWLINSKI SCOPEL;De: 03/02/2023 a 20/12/2023  
 Substituído: (73495/22) ROSINE FERRAZ DAMACENA BORGES

CONTRATO/SEDUC/20187/2023 DE: 03/03/2023  
 Processo Nº: 1000004147553  
 Contratado: (65998/31) ROSANGELA NUNES DA SILVA,CPF: 353.565.451-34;Cargo/Função: (3506) CONTR.TEMP.FUNCAO PROF. HABILITADO;Ref:B-001;CH: 20H  
 Hab.:LICENCIATURA PLENA EM LETRAS/PORTUGUES;Motivo:DESIG/REG DE COLABORACAO (ENT FILANT/OUTRAS INST) -;Un. Adm:(049794) E E SANTO ANTONIO;De: 06/02/2023 a 20/12/2023  
 Substituído: (61886/3) FERNANDA MORETO

CONTRATO/SEDUC/20188/2023 DE: 03/03/2023  
 Processo Nº: 1000004148488  
 Contratado: (66112/29) MARIA FERREIRA DE ALMEIDA OLIVEIRA,CPF: 631.192.771-34;Cargo/Função: (3506) CONTR.TEMP.FUNCAO PROF. HABILITADO;Ref:B-001;CH: 08H  
 Hab.:LICENCIATURA PLENA EM HISTÓRIA;Motivo:DEDICACAO EXCLUSIVA (COORDENADOR PEDAGOGICO) -;Un. Adm:(163643) E E CASTRO ALVES;De: 06/02/2023 a 20/12/2023  
 Substituído: (74395/4) ANTONIO MATIAS CASTRO

CONTRATO/SEDUC/20189/2023 DE: 03/03/2023  
 Processo Nº: 1000004149172  
 Contratado: (66669/25) NELDI DORIS STANKE,CPF: 474.560.511-00;Cargo/Função: (3506) CONTR.TEMP.FUNCAO PROF. HABILITADO;Ref:B-001;CH: 05H  
 Hab.:LICENCIATURA PLENA EM LETRAS/PORTUGUES/INGLÊS;Motivo:DEDICACAO EXCLUSIVA (COORDENADOR PEDAGOGICO) -;Un. Adm:(015067) E E JUSCELINO K OLIVEIRA;De: 01/02/2023 a 20/12/2023  
 Substituído: (73373/7) ZILMA MARIA SANTANA BORGES

CONTRATO/SEDUC/20190/2023 DE: 03/03/2023  
 Processo Nº: 1000004152915  
 Contratado: (68216/17) EDILEIA SANTOS MOREIRA,CPF: 593.858.471-04;Cargo/Função: (3506) CONTR.TEMP.FUNCAO PROF. HABILITADO;Ref:B-001;CH: 20H  
 Hab.:LICENCIATURA PLENA EM PEDAGOGIA;Motivo:FERIAS -;Un. Adm:(009687) E E LEONIDAS ANTERO DE MATOS;De: 01/02/2023 a 15/02/2023  
 Substituído: (33364/1) MARIA FERREIRA BEZERRA

CONTRATO/SEDUC/20191/2023 DE: 03/03/2023  
 Processo Nº: 1000004152924  
 Contratado: (68216/18) EDILEIA SANTOS MOREIRA,CPF: 593.858.471-04;Cargo/Função: (3506) CONTR.TEMP.FUNCAO PROF. HABILITADO;Ref:B-001;CH: 20H  
 Hab.:LICENCIATURA PLENA EM PEDAGOGIA;Motivo:FERIAS -;Un. Adm:(009687) E E LEONIDAS ANTERO DE MATOS;De: 16/02/2023 a 02/03/2023  
 Substituído: (33364/1) MARIA FERREIRA BEZERRA

CONTRATO/SEDUC/20192/2023 DE: 03/03/2023  
 Processo Nº: 1000004140049  
 Contratado: (68685/29) MARIA AMELIA RODRIGUES DA COSTA,CPF: 421.524.021-20;Cargo/Função: (3506) CONTR.TEMP.FUNCAO PROF. HABILITADO;Ref:B-001;CH: 15H  
 Hab.:LICENCIATURA PLENA EM MATEMATICA;Motivo:DESIG/REG DE COLABORACAO (ENT FILANT/OUTRAS INST) -;Un. Adm:(011134) E E LA SALLE;De: 01/02/2023 a 20/12/2023  
 Substituído: (260362/8) EDUARDO DE PAULA ALENCAR

CONTRATO/SEDUC/20193/2023 DE: 03/03/2023  
 Processo Nº: 1000004143773  
 Contratado: (69482/30) EINAMAR FERREIRA MOREIRA PINTO,CPF: 972.872.029-72;Cargo/Função: (3506) CONTR.TEMP.FUNCAO PROF. HABILITADO;Ref:B-001;CH: 20H  
 Hab.:LICENCIATURA PLENA EM LETRAS/PORTUGUES/FRANCES;Motivo:DEDICACAO EXCLUSIVA (COORDENADOR PEDAGOGICO) -;Un. Adm:(117595) E E PE FIRMO PINTO DUARTE FILHO;De: 01/02/2023 a 20/12/2023  
 Substituído: (85693/1) MARIA REGINA BORGES DE CARVALHO

CONTRATO/SEDUC/20194/2023 DE: 03/03/2023  
 Processo Nº: 1000004156114  
 Contratado: (69547/67) JOANA IRIS PEREIRA DOS SANTOS,CPF: 303.507.511-53;Cargo/Função: (3506) CONTR.TEMP.FUNCAO PROF. HABILITADO;Ref:B-001;CH: 05H  
 Hab.:LICENCIATURA PLENA EM CIENCIAS NATURAIS E MATEMATICA;Motivo:AFASTAMENTO CONVOCAÇÃO ELEIÇÕES -;Un. Adm:(011363) E E MIL DOM PEDRO II DEP NORBERTO SCHWANTES;De: 06/02/2023 a 10/02/2023  
 Substituído: (93826/32) SILMIRA ALVES SANTANA SILVA

CONTRATO/SEDUC/20195/2023 DE: 03/03/2023  
 Processo Nº: 1000004156123  
 Contratado: (69547/68) JOANA IRIS PEREIRA DOS SANTOS,CPF: 303.507.511-53;Cargo/Função: (3506) CONTR.TEMP.FUNCAO PROF. HABILITADO;Ref:B-001;CH: 05H  
 Hab.:LICENCIATURA PLENA EM CIENCIAS NATURAIS E MATEMATICA;Motivo:AFASTAMENTO CONVOCAÇÃO ELEIÇÕES -;Un. Adm:(011363) E E MIL DOM PEDRO II DEP NORBERTO SCHWANTES;De: 13/02/2023 a 14/02/2023  
 Substituído: (93826/32) SILMIRA ALVES SANTANA SILVA

CONTRATO/SEDUC/20196/2023 DE: 03/03/2023  
 Processo Nº: 1000004160432  
 Contratado: (69920/91) MARIA APARECIDA DE CARVALHO SIQUEIRA,CPF: 875.327.941-72;Cargo/Função: (3506) CONTR.TEMP.FUNCAO PROF. HABILITADO;Ref:B-001;CH: 01H  
 Hab.:LICENCIATURA PLENA EM HISTÓRIA;Motivo:DEDICACAO EXCLUSIVA (DIRETOR) -;Un. Adm:(016624) E E NOSSA SENHORA DE FATIMA;De: 14/02/2023 a 20/12/2023  
 Substituído: (220755/31) SANDRO LUIZ CHARNOSKI

CONTRATO/SEDUC/20197/2023 DE: 03/03/2023  
 Processo Nº: 1000004147204  
 Contratado: (69949/114) CRISTIANE ALVES MEIRA,CPF: 889.669.681-04;Cargo/Função: (3506) CONTR.TEMP.FUNCAO PROF. HABILITADO;Ref:B-001;CH: 04H  
 Hab.:LICENCIATURA PLENA EM CIENCIAS BIOLÓGICAS;Motivo:DESIG/REG DE COLABORACAO (ENT FILANT/OUTRAS INST) -;Un. Adm:(015261) E E 15 DE JUNHO;De: 06/02/2023 a 20/12/2023  
 Substituído: (46254/44) APARECIDA RAMOS DA SILVA DE OLIVEIRA

CONTRATO/SEDUC/20198/2023 DE: 03/03/2023  
 Processo Nº: 1000004149034  
 Contratado: (70046/21) CRISTIANE APARECIDA CUSTODIO BREGOLATTO,CPF: 845.905.051-34;Cargo/Função: (3506) CONTR. TEMP.FUNCAO PROF. HABILITADO;Ref:B-001;CH: 12H  
 Hab.:LICENCIATURA PLENA EM LETRAS/PORTUGUES/ INGLÊS;Motivo:LICENCA PARA TRATAMENTO DE SAUDE (EFETIVO) -;Un. Adm:(212474) E E DES INT DA ED BAS BEN SANT DA SIL FREIRE;De: 01/02/2023 a 30/06/2023  
 Substituído: (84321/1) NAIR RECH ABATI

CONTRATO/SEDUC/20199/2023 DE: 03/03/2023  
 Processo Nº: 1000004139427  
 Contratado: (70896/20) MARLENE RAMOS DE MORAES,CPF: 818.346.591-91;Cargo/Função: (3506) CONTR. TEMP.FUNCAO PROF. HABILITADO;Ref:B-001;CH: 20H  
 Hab.:LICENCIATURA PLENA EM PEDAGOGIA;Motivo:DEDICACAO EXCLUSIVA (DIRETOR) -;Un. Adm:(016144) E E JUPIARA;De: 01/02/2023 a 20/12/2023  
 Substituído: (302630/1) GLEYZE VILARIM RODRIGUES DOS SANTOS

CONTRATO/SEDUC/20200/2023 DE: 03/03/2023  
 Processo Nº: 1000004144903  
 Contratado: (71789/20) ROBSON PEIXOTO DE MELLO,CPF: 603.732.291-00;Cargo/Função: (3506) CONTR. TEMP.FUNCAO PROF. HABILITADO;Ref:B-001;CH: 10H  
 Hab.:LICENCIATURA PLENA EM MATEMATICA;Motivo:LICENCA PARA TRATAMENTO DE SAUDE (EFETIVO) -;Un. Adm:(049859) E E PROF ELIANE DIGIGOV SANTANA;De: 03/02/2023 a 12/03/2023  
 Substituído: (113161/6) VERUSCKA DUARTE ARAUJO

CONTRATO/SEDUC/20201/2023 DE: 03/03/2023  
 Processo Nº: 1000004139409  
 Contratado: (72866/76) CLEIDIMAR DA SILVA LIMA CARVALHO,CPF: 760.095.991-72;Cargo/Função: (3506) CONTR. TEMP.FUNCAO PROF. HABILITADO;Ref:B-001;CH: 20H  
 Hab.:LICENCIATURA PLENA EM LETRAS/PORTUGUES/ ESPANHOL;Motivo:DEDICACAO EXCLUSIVA (COORDENADOR PEDAGOGICO) -;Un. Adm:(009520) E E ANDRE AVELINO RIBEIRO;De: 01/02/2023 a 20/12/2023  
 Substituído: (214148/4) SANDRA LEITE DOS SANTOS

CONTRATO/SEDUC/20202/2023 DE: 03/03/2023  
 Processo Nº: 1000004142604  
 Contratado: (73137/3) CLEUSA FRANCISCA DE PAULA,CPF: 120.013.318-86;Cargo/Função: (3506) CONTR. TEMP.FUNCAO PROF. HABILITADO;Ref:B-001;CH: 05H  
 Hab.:LICENCIATURA PLENA EM MATEMATICA;Motivo:LICENCA PARA TRATAMENTO DE SAUDE (EFETIVO) -;Un. Adm:(010464) E E DOM JOSE DO DESPRAIADO;De: 06/02/2023 a 23/03/2023  
 Substituído: (73315/24) GILBERTO MORENO

CONTRATO/SEDUC/20203/2023 DE: 03/03/2023  
 Processo Nº: 1000004147806  
 Contratado: (74623/24) STELLA APARECIDA ALCANTARA ORTEGA CONCEICAO,CPF: 820.270.721-87;Cargo/Função: (3506) CONTR. TEMP.FUNCAO PROF. HABILITADO;Ref:B-001;CH: 06H  
 Hab.:LICENCIATURA PLENA EM CIENCIAS BIOLOGICAS;Motivo:DEDICACAO EXCLUSIVA (COORDENADOR PEDAGOGICO) -;Un. Adm:(020516) E E DR MARIO DE CASTRO;De: 01/02/2023 a 20/12/2023  
 Substituído: (206991/15) JANAINA CARDOSO DE ANDRADE

CONTRATO/SEDUC/20204/2023 DE: 03/03/2023  
 Processo Nº: 1000004150527  
 Contratado: (74774/71) EDNA TAVARES GODOI PINHEIRO,CPF: 652.158.181-34;Cargo/Função: (3506) CONTR. TEMP.FUNCAO PROF. HABILITADO;Ref:B-001;CH: 20H  
 Hab.:LICENCIATURA PLENA EM MATEMATICA;Motivo:DEDICACAO EXCLUSIVA (DIRETOR) -;Un. Adm:(060194) E E PROF MARIA DE LOURDES H MORAES;De: 01/02/2023 a 20/12/2023  
 Substituído: (54178/8) ROSANGELA BECKER DUNCKE

CONTRATO/SEDUC/20205/2023 DE: 03/03/2023  
 Processo Nº: 1000004137538  
 Contratado: (74870/64) MARISANDRA GONCALVES DE AMORIM SANTOS,CPF: 377.940.271-87;Cargo/Função: (3506) CONTR. TEMP.FUNCAO PROF. HABILITADO;Ref:B-001;CH: 20H  
 Hab.:LICENCIATURA PLENA EM CIENCIAS MATEMATICAS;Motivo:DESIGNACAO PARA OUTRA UNIDADE (ASSESSORIA/CEFAPRO/OUTRAS) -;Un. Adm:(009814) E E PROF ANA MARIA DO COUTO;De: 01/02/2023 a 20/12/2023  
 Substituído: (78865/26) LUCINETE DA SILVA PEREIRA DALLABRIDA

CONTRATO/SEDUC/20206/2023 DE: 03/03/2023  
 Processo Nº: 1000004146773  
 Contratado: (74934/21) ZENILDA BARBOSA VILELA DOS SANTOS,CPF: 537.397.951-15;Cargo/Função: (3506) CONTR. TEMP.FUNCAO PROF. HABILITADO;Ref:B-001;CH: 08H  
 Hab.:LICENCIATURA PLENA EM HISTÓRIA;Motivo:DESIG/REG DE COLABORACAO (ENT FILANT/OUTRAS INST) -;Un. Adm:(010952) E E PROF EUNICE SOUZA DOS SANTOS;De: 06/02/2023 a 20/12/2023  
 Substituído: (88802/1) INEZ MARIA PAEZE DA SILVA

CONTRATO/SEDUC/20207/2023 DE: 03/03/2023  
 Processo Nº: 1000004146409  
 Contratado: (75207/7) LUCIANA ALMEIDA DE CAMPOS LEITE OLIVEIRA,CPF: 782.361.771-49;Cargo/Função: (3506) CONTR. TEMP.FUNCAO PROF. HABILITADO;Ref:B-001;CH: 15H  
 Hab.:LICENCIATURA PLENA EM CIENCIAS BIOLOGICAS;Motivo:DEDICACAO EXCLUSIVA (COORDENADOR PEDAGOGICO) -;Un. Adm:(010448) E E SEN AZEREDO;De: 01/02/2023 a 20/12/2023  
 Substituído: (130220/10) DOUGLAS MENDONCA GARIN

CONTRATO/SEDUC/20208/2023 DE: 03/03/2023  
 Processo Nº: 1000004141073  
 Contratado: (75736/61) VALDENIS SOUZA SILVA,CPF: 859.439.161-72;Cargo/Função: (3506) CONTR. TEMP.FUNCAO PROF. HABILITADO;Ref:B-001;CH: 02H  
 Hab.:LICENCIATURA PLENA EM LETRAS/PORTUGUES/ INGLÊS;Motivo:DEDICACAO EXCLUSIVA (COORDENADOR PEDAGOGICO) -;Un. Adm:(014222) E E ELIAS BENTO;De: 01/02/2023 a 20/12/2023  
 Substituído: (254366/21) NAIARA RODRIGUES MOTA

CONTRATO/SEDUC/20209/2023 DE: 03/03/2023  
 Processo Nº: 1000004148405  
 Contratado: (75769/36) KEILA NUNES SOARES,CPF: 618.815.032-91;Cargo/Função: (3506) CONTR. TEMP.FUNCAO PROF. HABILITADO;Ref:B-001;CH: 12H  
 Hab.:LICENCIATURA PLENA EM QUIMICA;Motivo:DEDICACAO EXCLUSIVA (DIRETOR) / PEB -;Un. Adm:(021083) E E DOM AQUINO CORREA;De: 01/02/2023 a 20/12/2023  
 Substituído: (97699/14) EDILSO BRATKOSKI

CONTRATO/SEDUC/20210/2023 DE: 03/03/2023  
 Processo Nº: 1000004147550  
 Contratado: (77675/59) ELENILDA AUGUSTA GUIMARAES,CPF: 592.854.781-15;Cargo/Função: (3506) CONTR. TEMP.FUNCAO PROF. HABILITADO;Ref:B-001;CH: 20H  
 Hab.:LICENCIATURA PLENA EM NORMAL SUPERIOR;Motivo:LICENCA PARA TRATAMENTO DE INTERESSE PARTICULAR -;Un. Adm:(012947) E E ONECIDIO MANOEL RESENDE;De: 06/02/2023 a 20/12/2023  
 Substituído: (6098/3) MARIA CLARICE TAMBARA VELHO

CONTRATO/SEDUC/20211/2023 DE: 03/03/2023  
 Processo Nº: 1000004156876  
 Contratado: (77771/24) ROSANGELA DE SOUZA AMORIM,CPF: 850.348.781-00;Cargo/Função: (3506) CONTR. TEMP.FUNCAO PROF. HABILITADO;Ref:B-001;CH: 11H  
 Hab.:LICENCIATURA PLENA EM MATEMATICA;Motivo:LICENCA PARA TRATAMENTO DE SAUDE (EFETIVO) -;Un. Adm:(013404) E E DES MILTON ARMANDO POMPEU DE BARROS;De: 01/02/2023 a 17/04/2023  
 Substituído: (96954/16) MARLENE DOMINGOS QUEIROZ DA SILVA

CONTRATO/SEDUC/20212/2023 DE: 03/03/2023  
 Processo Nº: 1000004150005  
 Contratado: (78923/35) FERNANDA DE CAMPOS MARQUES TAQUES,CPF: 713.816.191-34;Cargo/Função: (3506) CONTR. TEMP.FUNCAO PROF. HABILITADO;Ref:B-001;CH: 20H  
 Hab.:LICENCIATURA PLENA EM PEDAGOGIA;Motivo:DEDICACAO EXCLUSIVA (COORDENADOR PEDAGOGICO) -;Un. Adm:(010766) E E PONCE DE ARRUDA;De: 01/02/2023 a 20/12/2023  
 Substituído: (64692/5) JOACY ANTONIO DA SILVA

CONTRATO/SEDUC/20213/2023 DE: 03/03/2023  
 Processo Nº: 1000004156649  
 Contratado: (82848/16) ELAINE CARDOSO CAMPOS DANTAS,CPF: 915.361.111-04;Cargo/Função: (3506) CONTR. TEMP.FUNCAO PROF. HABILITADO;Ref:B-001;CH: 12H  
 Hab.:LICENCIATURA PLENA EM HISTÓRIA;Motivo:DESIGNACAO PARA OUTRA UNIDADE (ASSESSORIA/CEFAPRO/OUTRAS) -;Un. Adm:(061298) E E PROF NATALINO FERREIRA MENDES;De: 06/02/2023 a 20/12/2023  
 Substituído: (140977/12) PATRICIA RAMOS BERTOLDO DE SENA SANTOS

CONTRATO/SEDUC/20214/2023 DE: 03/03/2023  
 Processo Nº: 1000004147631  
 Contratado: (82916/27) REGINALDO JOSE GUIMARAES,CPF:  
 109.206.761-20;Cargo/Função: (3506) CONTR.TEMP.FUNCAO PROF.  
 HABILITADO;Ref:B-001;CH: 20H  
 Hab.:LICENCIATURA PLENA EM PEDAGOGIA;Motivo:DEDICACAO  
 EXCLUSIVA (COORDENADOR PEDAGOGICO) -;Un. Adm:(016136) E E  
 WALDEMON MORAES COELHO;De: 01/02/2023 a 20/12/2023  
 Substituído: (285884/1) GEISIANE GOMES DA SILVEIRA

CONTRATO/SEDUC/20215/2023 DE: 03/03/2023  
 Processo Nº: 1000004144135  
 Contratado: (84097/71) ENEDINA FERREIRA NEVES DA SILVA,CPF:  
 843.358.151-15;Cargo/Função: (3506) CONTR.TEMP.FUNCAO PROF.  
 HABILITADO;Ref:B-001;CH: 03H  
 Hab.:LICENCIATURA PLENA EM EDUCACAO  
 ARTISTICA;Motivo:DEDICACAO EXCLUSIVA (DIRETOR) -;Un.  
 Adm:(010774) E E DOM ANTONIO CAMPELO;De: 01/02/2023 a  
 20/12/2023  
 Substituído: (113372/31) LUIS FERNANDO PEDROSO CORNELIO DA  
 SILVA

CONTRATO/SEDUC/20216/2023 DE: 03/03/2023  
 Processo Nº: 1000004144373  
 Contratado: (84398/19) LUCINETE APARECIDA DOS SANTOS,CPF:  
 922.314.701-87;Cargo/Função: (3506) CONTR.TEMP.FUNCAO PROF.  
 HABILITADO;Ref:B-001;CH: 20H  
 Hab.:LICENCIATURA PLENA EM PEDAGOGIA;Motivo:DEDICACAO  
 EXCLUSIVA (COORDENADOR PEDAGOGICO) -;Un. Adm:(015733) E E  
 IARA MARIA MINOTTO GOMES;De: 01/02/2023 a 20/12/2023  
 Substituído: (79290/25) CRISTINA CHAVES

CONTRATO/SEDUC/20217/2023 DE: 03/03/2023  
 Processo Nº: 1000004143915  
 Contratado: (86749/62) MARCIA SIRLEI EBLING,CPF:  
 633.152.620-04;Cargo/Função: (3506) CONTR.TEMP.FUNCAO PROF.  
 HABILITADO;Ref:B-001;CH: 06H  
 Hab.:LICENCIATURA PLENA EM EDUCACAO  
 FISICA;Motivo:DEDICACAO EXCLUSIVA (COORDENADOR  
 PEDAGOGICO) -;Un. Adm:(158399) E E CLEUFA HUBNER;De:  
 01/02/2023 a 08/02/2023  
 Substituído: (206186/2) FABIO FORNAZIERI PICAO

CONTRATO/SEDUC/20218/2023 DE: 03/03/2023  
 Processo Nº: 1000004140654  
 Contratado: (87897/11) DACIANE EIRE MARCAL NAVARRO,CPF:  
 027.342.079-82;Cargo/Função: (3506) CONTR.TEMP.FUNCAO PROF.  
 HABILITADO;Ref:B-001;CH: 20H  
 Hab.:LICENCIATURA PLENA EM PEDAGOGIA;Motivo:DEDICACAO  
 EXCLUSIVA (COORDENADOR PEDAGOGICO) -;Un. Adm:(038571) E E  
 MONTEIRO LOBATO;De: 01/02/2023 a 20/12/2023  
 Substituído: (302643/1) SILVIA LETICIA NUNES DA SILVA

CONTRATO/SEDUC/20219/2023 DE: 03/03/2023  
 Processo Nº: 1000004138032  
 Contratado: (89160/56) JOICY SEVERINA BARBOSA DE OLIVEIRA,CPF:  
 868.362.931-72;Cargo/Função: (3506) CONTR.TEMP.FUNCAO PROF.  
 HABILITADO;Ref:B-001;CH: 05H  
 Hab.:LICENCIATURA PLENA EM LETRAS/PORTUGUES/  
 ESPANHOL;Motivo:DESIGNACAO PARA OUTRA UNIDADE  
 (ASSESSORIA/CEFAPRO/OUTRAS) -;Un. Adm:(015075) E E ARLINDO  
 ESTILAC LEAL;De: 01/02/2023 a 20/12/2023  
 Substituído: (63436/10) DEIRIANY MORAES SAFFE

CONTRATO/SEDUC/20220/2023 DE: 03/03/2023  
 Processo Nº: 1000004144188  
 Contratado: (89186/29) FLAVIA GARCIA RIBEIRO BORGES,CPF:  
 932.940.691-20;Cargo/Função: (3506) CONTR.TEMP.FUNCAO PROF.  
 HABILITADO;Ref:B-001;CH: 10H  
 Hab.:LICENCIATURA PLENA EM LETRAS/PORTUGUES/  
 INGLÊS;Motivo:FERIAS -;Un. Adm:(015105) E E 9 DE JULHO;De:  
 01/02/2023 a 16/02/2023  
 Substituído: (71678/3) MARIA APARECIDA DA SILVA

CONTRATO/SEDUC/20221/2023 DE: 03/03/2023  
 Processo Nº: 1000004160373  
 Contratado: (91228/37) CECILIA MARIA DO NASCIMENTO,CPF:  
 912.995.941-15;Cargo/Função: (3476) APOIO ADM. EDUCACIONAL-  
 ELEMENTAR;Ref:A-001;CH: 30H  
 Hab.:ENSINO MEDIO;Motivo:LICENCA PARA TRATAMENTO DE SAUDE  
 (EFETIVO) -;Un. Adm:(044261) E E MARIA DA GLORIA VARGAS  
 UCHOA;De: 06/02/2023 a 13/03/2023  
 Substituído: (91231/11) MARIA SALETE DOS SANTOS FABIANO

CONTRATO/SEDUC/20222/2023 DE: 03/03/2023  
 Processo Nº: 1000004151917  
 Contratado: (91560/56) EURO MAGALHAES NASCIMENTO,CPF:  
 496.026.161-72;Cargo/Função: (3506) CONTR.TEMP.FUNCAO PROF.  
 HABILITADO;Ref:B-001;CH: 20H  
 Hab.:LICENCIATURA PLENA EM EDUCACAO FISICA;Motivo:CEDENCIA  
 PARA OUTRO ORGAO OU PODER - COM ONUS C/ RESSARC -;Un.  
 Adm:(010480) E E ALCEBIADES CALHAO;De: 01/02/2023 a 10/04/2023  
 Substituído: (87693/2) GERALDO DUARTE LEAL FILHO

CONTRATO/SEDUC/20223/2023 DE: 03/03/2023  
 Processo Nº: 1000004147459  
 Contratado: (92909/23) EDLEILA CONCEICAO BEZERRA,CPF:  
 703.934.431-91;Cargo/Função: (3506) CONTR.TEMP.FUNCAO PROF.  
 HABILITADO;Ref:B-001;CH: 10H  
 Hab.:LICENCIATURA PLENA EM MATEMATICA;Motivo:DEDICACAO  
 EXCLUSIVA (COORDENADOR PEDAGOGICO) -;Un. Adm:(016136) E E  
 WALDEMON MORAES COELHO;De: 01/02/2023 a 20/12/2023  
 Substituído: (100583/7) ELISANGELA BARROS DUARTE

CONTRATO/SEDUC/20224/2023 DE: 03/03/2023  
 Processo Nº: 1000004146994  
 Contratado: (93698/31) ADILSON ALVES FERREIRA,CPF:  
 502.355.241-15;Cargo/Função: (3506) CONTR.TEMP.FUNCAO PROF.  
 HABILITADO;Ref:B-001;CH: 05H  
 Hab.:LICENCIATURA PLENA EM FISICA;Motivo:DEDICACAO  
 EXCLUSIVA (DIRETOR) -;Un. Adm:(011070) E E DOMINGOS  
 APARECIDO DOS SANTOS;De: 01/02/2023 a 20/12/2023  
 Substituído: (59693/40) MARCIA GARUZZI DE LIMA VIEIRA

CONTRATO/SEDUC/20225/2023 DE: 03/03/2023  
 Processo Nº: 1000004149700  
 Contratado: (94264/74) IZAURA ALMEIDA DO NASCIMENTO,CPF:  
 651.145.401-06;Cargo/Função: (3506) CONTR.TEMP.FUNCAO PROF.  
 HABILITADO;Ref:B-001;CH: 04H  
 Hab.:LICENCIATURA PLENA EM LETRAS/  
 PORTUGUES;Motivo:DEDICACAO EXCLUSIVA (COORDENADOR  
 PEDAGOGICO) -;Un. Adm:(213462) E E MIL TIR CABO PM VANILSON  
 SILVA CARVALHO;De: 09/02/2023 a 20/12/2023  
 Substituído: (62669/4) MARIA DE LOURDES FURTADO BAU DUARTE

CONTRATO/SEDUC/20226/2023 DE: 03/03/2023  
 Processo Nº: 1000004150165  
 Contratado: (97162/54) MARILZA CARDOSO DA SILVA,CPF:  
 981.522.541-34;Cargo/Função: (3506) CONTR.TEMP.FUNCAO PROF.  
 HABILITADO;Ref:B-001;CH: 04H  
 Hab.:LICENCIATURA PLENA EM CIENCIAS  
 BIOLOGICAS;Motivo:DEDICACAO EXCLUSIVA (COORDENADOR  
 PEDAGOGICO) -;Un. Adm:(011185) E E 7 DE SETEMBRO;De:  
 08/02/2023 a 20/12/2023  
 Substituído: (82771/19) ALBERT DOS SANTOS RIBEIRO MARQUES

CONTRATO/SEDUC/20227/2023 DE: 03/03/2023  
 Processo Nº: 1000004147488  
 Contratado: (97940/20) BIANCA ROSSANE SOARES RIBEIRO,CPF:  
 531.438.251-20;Cargo/Função: (3506) CONTR.TEMP.FUNCAO PROF.  
 HABILITADO;Ref:B-001;CH: 20H  
 Hab.:LICENCIATURA PLENA EM PEDAGOGIA;Motivo:DEDICACAO  
 EXCLUSIVA (COORDENADOR PEDAGOGICO) -;Un. Adm:(158836) E E  
 PAULO FREIRE;De: 01/02/2023 a 20/12/2023  
 Substituído: (227660/1) ALEXANDRA CRISTINA ANDRADE

CONTRATO/SEDUC/20228/2023 DE: 03/03/2023  
 Processo Nº: 1000004149978  
 Contratado: (98133/34) MARIA DE LURDES KUHNEN MENDES,CPF:  
 528.497.409-34;Cargo/Função: (3506) CONTR.TEMP.FUNCAO PROF.  
 HABILITADO;Ref:A-001;CH: 20H  
 Hab.:MAGISTÉRIO;Motivo:DEDICACAO EXCLUSIVA (DIRETOR) -;Un.  
 Adm:(172456) E E DOROTH STONG;De: 01/02/2023 a 20/12/2023  
 Substituído: (232340/23) DAIANE APARECIDA LEMOS

CONTRATO/SEDUC/20229/2023 DE: 03/03/2023  
 Processo Nº: 1000004139664  
 Contratado: (99772/10) VANKLEI JOSE DE SIQUEIRA,CPF:  
 706.219.181-72;Cargo/Função: (3506) CONTR.TEMP.FUNCAO PROF.  
 HABILITADO;Ref:B-001;CH: 20H  
 Hab.:LICENCIATURA PLENA EM GEOGRAFIA;Motivo:DEDICACAO  
 EXCLUSIVA (COORDENADOR PEDAGOGICO) -;Un. Adm:(009466) E E  
 JOAQUINA CERQUEIRA CALDAS;De: 01/02/2023 a 20/12/2023  
 Substituído: (286794/1) JESSICA DE SOUSA BALDASSARINI

CONTRATO/SEDUC/20230/2023 DE: 03/03/2023  
 Processo Nº: 1000004147572  
 Contratado: (99879/38) LUCIMAR SOUSA SANTOS COSTA, CPF: 836.049.601-34; Cargo/Função: (3506) CONTR.TEMP.FUNCAO PROF. HABILITADO; Ref: B-001; CH: 15H  
 Hab.: LICENCIATURA PLENA EM FISICA; Motivo: DEDICACAO EXCLUSIVA (DIRETOR) -; Un. Adm: (011070) E E DOMINGOS APARECIDO DOS SANTOS; De: 06/02/2023 a 20/12/2023  
 Substituído: (59693/40) MARCIA GARUZZI DE LIMA VIEIRA

CONTRATO/SEDUC/20231/2023 DE: 03/03/2023  
 Processo Nº: 1000004148175  
 Contratado: (99891/23) MARLIZA MARTINS DA SILVA, CPF: 393.941.071-34; Cargo/Função: (3506) CONTR.TEMP.FUNCAO PROF. HABILITADO; Ref: B-001; CH: 20H  
 Hab.: LICENCIATURA PLENA EM CIENCIAS BIOLOGICAS; Motivo: DESIGNAÇÃO PARA FUNÇÃO/PROJETO -; Un. Adm: (011630) E E DR LEOPOLDO AMBROSIO FILHO; De: 06/02/2023 a 20/12/2023  
 Substituído: (113684/8) CATIA APARECIDA MIGUEL FERNANDES

PUBLICADA, REGISTRADA, CUMpra-SE.  
 Cuiabá-MT, 02 de Março de 2023.  
 Alan Resende Porto  
 Secretário de Estado de Educação

O(A) Secretário de Estado de Educação no uso de suas atribuições que lhes são conferidas por lei,

Resolve: AUTORIZAR - SEDUC  
 Objeto: CONTRATAÇÃO TEMPORARIA POR MOTIVO DE URGÊNCIA

CONTRATO/SEDUC/20232/2023 DE: 03/03/2023  
 Processo Nº: 1000004149319  
 Contratado: (100174/35) KARIN JURUNA; CPF: 907.776.111-04; Cargo/Função: (3506) CONTR.TEMP.FUNCAO PROF. HABILITADO; Ref: B-001; CH: 30H  
 Hab.: LICENCIATURA PLENA EM LINGUAS, ARTES E LITERATURA; Motivo: CONTRATO POR TEMPO DETERMINADO DE ACORDO COM A L.C. 600/17; Un. Adm: (123013) E E INDIGENA KAMADU; De: 01/02/2023 a 20/12/2023

CONTRATO/SEDUC/20233/2023 DE: 03/03/2023  
 Processo Nº: 1000004149344  
 Contratado: (100176/25) YABAIWA JURUNA; CPF: 934.293.121-91; Cargo/Função: (3506) CONTR.TEMP.FUNCAO PROF. HABILITADO; Ref: A-001; CH: 15H  
 Hab.: MAGISTÉRIO; Motivo: PROJETO/DEMANDA TEMPORARIA; Un. Adm: (123013) E E INDIGENA KAMADU; De: 01/02/2023 a 20/12/2023

CONTRATO/SEDUC/20234/2023 DE: 03/03/2023  
 Processo Nº: 1000004159858  
 Contratado: (100180/36) IOKORE KAWAKUM IKPENG; CPF: 894.771.541-72; Cargo/Função: (3506) CONTR.TEMP.FUNCAO PROF. HABILITADO; Ref: B-001; CH: 20H  
 Hab.: LICENCIATURA PLENA EM CIENCIAS SOCIAIS; Motivo: PROJETO/DEMANDA TEMPORARIA; Un. Adm: (069299) E E INDIGENA IKPENG; De: 06/02/2023 a 20/12/2023

CONTRATO/SEDUC/20235/2023 DE: 03/03/2023  
 Processo Nº: 1000004164897  
 Contratado: (100192/32) AWAJATU AWETI; CPF: 934.217.371-34; Cargo/Função: (3506) CONTR.TEMP.FUNCAO PROF. HABILITADO; Ref: B-001; CH: 04H  
 Hab.: LICENCIATURA PLENA EM CIENCIAS SOCIAIS; Motivo: CONTRATO POR TEMPO DETERMINADO DE ACORDO COM A L.C. 600/17; Un. Adm: (075728) E E INDIGENA LEONARDO VILLAS BOAS; De: 20/02/2023 a 20/12/2023

CONTRATO/SEDUC/20236/2023 DE: 03/03/2023  
 Processo Nº: 1000004169689  
 Contratado: (100533/27) KAMAN NAHUKUA; CPF: 707.125.491-53; Cargo/Função: (3506) CONTR.TEMP.FUNCAO PROF. HABILITADO; Ref: B-001; CH: 08H  
 Hab.: LICENCIATURA PLENA EM LINGUAS, ARTES E LITERATURA; Motivo: CONTRATO POR TEMPO DETERMINADO DE ACORDO COM A L.C. 600/17; Un. Adm: (192112) ESC ESTADUAL INDIGENA CENTRAL AIHA; De: 01/02/2023 a 20/12/2023

CONTRATO/SEDUC/20237/2023 DE: 03/03/2023  
 Processo Nº: 1000004152226  
 Contratado: (100612/36) VALDINEI RODRIGUES PENA; CPF: 967.932.791-49; Cargo/Função: (3506) CONTR.TEMP.FUNCAO PROF. HABILITADO; Ref: B-001; CH: 01H  
 Hab.: LICENCIATURA PLENA EM FILOSOFIA; Motivo: PROJETO/DEMANDA TEMPORARIA; Un. Adm: (009946) E E PASCHOAL MOREIRA CABRAL; De: 06/02/2023 a 20/12/2023

CONTRATO/SEDUC/20238/2023 DE: 03/03/2023  
 Processo Nº: 1000004122381  
 Contratado: (100779/28) ROSINEIDE DA SILVA RODRIGUES; CPF: 006.791.491-80; Cargo/Função: (3476) APOIO ADM. EDUCACIONAL-ELEMENTAR; Ref: A-001; CH: 30H  
 Hab.: ENSINO FUNDAMENTAL COMPLETO; Motivo: CONTRATO POR TEMPO DETERMINADO DE ACORDO COM A L.C. 600/17; Un. Adm: (010960) E E JOSE RODRIGUES DOS SANTOS; De: 01/02/2023 a 20/12/2023

CONTRATO/SEDUC/20239/2023 DE: 03/03/2023  
 Processo Nº: 1000004148672  
 Contratado: (100791/27) TAROKO EDIMUNDO TAPIRAPE; CPF: 001.219.011-06; Cargo/Função: (3506) CONTR.TEMP.FUNCAO PROF. HABILITADO; Ref: B-001; CH: 20H  
 Hab.: LICENCIATURA PLENA EM CIENCIAS SOCIAIS; Motivo: CONTRATO POR TEMPO DETERMINADO DE ACORDO COM A L.C. 600/17; Un. Adm: (075710) E E INDIGENA TAPI ITAWA; De: 01/02/2023 a 20/12/2023

CONTRATO/SEDUC/20240/2023 DE: 03/03/2023  
 Processo Nº: 1000004166639  
 Contratado: (101025/97) SANDRA LUCIA FRANCA DE OLIVEIRA; CPF: 260.179.112-87; Cargo/Função: (3506) CONTR.TEMP.FUNCAO PROF. HABILITADO; Ref: B-001; CH: 10H  
 Hab.: LICENCIATURA PLENA EM LETRAS/PORTUGUES/INGLÊS; Motivo: CONTRATO POR TEMPO DETERMINADO DE ACORDO COM A L.C. 600/17; Un. Adm: (015610) E E LUDOVICO DA RIVA NETO; De: 01/02/2023 a 20/12/2023

CONTRATO/SEDUC/20241/2023 DE: 03/03/2023  
 Processo Nº: 1000004164946  
 Contratado: (101305/15) SUELIA SANTANA NASCIMENTO ALDERETE; CPF: 432.530.911-04; Cargo/Função: (3506) CONTR.TEMP.FUNCAO PROF. HABILITADO; Ref: B-001; CH: 30H  
 Hab.: BACHARELADO EM PSICOLOGIA; Motivo: PROJETO/DEMANDA TEMPORARIA; Un. Adm: (010642) E E RAI0 DE SOL; De: 01/02/2023 a 20/12/2023

CONTRATO/SEDUC/20242/2023 DE: 03/03/2023  
 Processo Nº: 1000004154796  
 Contratado: (101385/74) THAIZ PRATES REGENOLD; CPF: 915.031.321-53; Cargo/Função: (3506) CONTR.TEMP.FUNCAO PROF. HABILITADO; Ref: B-001; CH: 04H  
 Hab.: LICENCIATURA PLENA EM LETRAS/PORTUGUES/INGLÊS; Motivo: PROJETO/DEMANDA TEMPORARIA; Un. Adm: (010480) E E ALCEBIADES CALHAO; De: 13/02/2023 a 20/12/2023

CONTRATO/SEDUC/20243/2023 DE: 03/03/2023  
 Processo Nº: 1000004162190  
 Contratado: (101561/59) OZIENE GONCALVES DA SILVA; CPF: 957.252.531-04; Cargo/Função: (3506) CONTR.TEMP.FUNCAO PROF. HABILITADO; Ref: B-001; CH: 04H  
 Hab.: LICENCIATURA PLENA EM HISTÓRIA; Motivo: PROJETO/DEMANDA TEMPORARIA; Un. Adm: (023329) E E MALIK DIDIER NAMER ZAHAFI; De: 16/02/2023 a 20/12/2023

CONTRATO/SEDUC/20244/2023 DE: 03/03/2023  
 Processo Nº: 1000004163640  
 Contratado: (101794/83) LEONICE MADALENA DE OLIVEIRA; CPF: 970.734.401-63; Cargo/Função: (3506) CONTR.TEMP.FUNCAO PROF. HABILITADO; Ref: B-001; CH: 08H  
 Hab.: LICENCIATURA PLENA EM LETRAS/PORTUGUES/INGLÊS; Motivo: CONTRATO POR TEMPO DETERMINADO DE ACORDO COM A L.C. 600/17; Un. Adm: (049859) E E PROF ELIANE DIGIGOV SANTANA; De: 01/02/2023 a 20/12/2023

CONTRATO/SEDUC/20245/2023 DE: 03/03/2023  
 Processo Nº: 1000004160274  
 Contratado: (102940/41) SELMA APARECIDA DE FIGUEIREDO CALIGALI; CPF: 496.433.201-20; Cargo/Função: (3506) CONTR.TEMP.FUNCAO PROF. HABILITADO; Ref: B-001; CH: 10H  
 Hab.: LICENCIATURA PLENA EM GEOGRAFIA; Motivo: CONTRATO POR TEMPO DETERMINADO DE ACORDO COM A L.C. 600/17; Un. Adm: (010707) E E MARCELINA DE CAMPOS; De: 01/02/2023 a 20/12/2023

CONTRATO/SEDUC/20246/2023 DE: 03/03/2023  
Processo Nº: 1000004154188  
Contratado:(102962/58) SIRLAINE DA SILVA ALMEIDA;CPF:474.324.111-15;Cargo/Função:(3506) CONTR.TEMP.FUNCAO PROF. HABILITADO;Ref:B-001;CH: 07H  
Hab.:LICENCIATURA PLENA EM CIENCIAS MATEMATICAS;Motivo:CONTRATO POR TEMPO DETERMINADO DE ACORDO COM A L.C. 600/17;Un. Adm:(009849) E E RAIMUNDO PINHEIRO DA SILVA;De:06/02/2023 a 20/12/2023

CONTRATO/SEDUC/20247/2023 DE: 03/03/2023  
Processo Nº: 1000004162159  
Contratado:(105189/72) VARLINDA DE CAMPOS LEITE;CPF:572.266.791-91;Cargo/Função:(3506) CONTR.TEMP.FUNCAO PROF. HABILITADO;Ref:B-001;CH: 02H  
Hab.:LICENCIATURA PLENA EM QUIMICA;Motivo:CONTRATO POR TEMPO DETERMINADO DE ACORDO COM A L.C. 600/17;Un. Adm:(014516) E E JOAQUIM A COSTA MARQUES;De:06/02/2023 a 20/12/2023

CONTRATO/SEDUC/20248/2023 DE: 03/03/2023  
Processo Nº: 1000004116386  
Contratado:(105226/29) FABIO TEIXEIRA;CPF:853.396.871-04;Cargo/Função:(3506) CONTR.TEMP.FUNCAO PROF. HABILITADO;Ref:B-001;CH: 15H  
Hab.:LICENCIATURA PLENA EM LETRAS/PORTUGUES;Motivo:CONTRATO POR TEMPO DETERMINADO DE ACORDO COM A L.C. 600/17;Un. Adm:(173762) E E PROF DJALMA GUILHERME DA SILVA;De:01/02/2023 a 20/12/2023

CONTRATO/SEDUC/20249/2023 DE: 03/03/2023  
Processo Nº: 1000004165100  
Contratado:(105308/32) ELIANE RODRIGUES DE FARIAS;CPF:354.044.771-72;Cargo/Função:(3506) CONTR.TEMP.FUNCAO PROF. HABILITADO;Ref:B-001;CH: 09H  
Hab.:LICENCIATURA PLENA EM LETRAS/PORTUGUES/INGLES/LITERATURAS;Motivo:PROJETO/DEMANDA TEMPORARIA;Un. Adm:(009920) E E DJALMA FERREIRA DE SOUZA;De:06/02/2023 a 20/12/2023

CONTRATO/SEDUC/20250/2023 DE: 03/03/2023  
Processo Nº: 1000004125310  
Contratado:(105401/43) EDSON DE SOUZA LIMA;CPF:003.157.731-89;Cargo/Função:(3506) CONTR.TEMP.FUNCAO PROF. HABILITADO;Ref:B-001;CH: 17H  
Hab.:LICENCIATURA PLENA EM MATEMATICA;Motivo:CONTRATO POR TEMPO DETERMINADO DE ACORDO COM A L.C. 600/17;Un. Adm:(014508) E E 7 DE SETEMBRO;De:01/02/2023 a 20/12/2023

CONTRATO/SEDUC/20251/2023 DE: 03/03/2023  
Processo Nº: 1000004167695  
Contratado:(105432/56) JOSE CASSIO MIRANDA;CPF:468.511.781-68;Cargo/Função:(3506) CONTR.TEMP.FUNCAO PROF. HABILITADO;Ref:B-001;CH: 05H  
Hab.:LICENCIATURA PLENA EM FISICA;Motivo:CONTRATO POR TEMPO DETERMINADO DE ACORDO COM A L.C. 600/17;Un. Adm:(009610) E E ANTONIO EPAMINONDAS;De:06/02/2023 a 20/12/2023

CONTRATO/SEDUC/20252/2023 DE: 03/03/2023  
Processo Nº: 1000004072803  
Contratado:(105831/19) CRILENE MORAES LENDENGUE BALIEIRO;CPF:934.372.851-49;Cargo/Função:(3506) CONTR.TEMP.FUNCAO PROF. HABILITADO;Ref:B-001;CH: 30H  
Hab.:LICENCIATURA PLENA EM LETRAS/PORTUGUES/ESPANHOL;Motivo:PROJETO/DEMANDA TEMPORARIA;Un. Adm:(009520) E E ANDRE AVELINO RIBEIRO;De:01/02/2023 a 20/12/2023

CONTRATO/SEDUC/20253/2023 DE: 03/03/2023  
Processo Nº: 1000004172401  
Contratado:(105897/13) MARIZETE DE SOUZA COELHO ARAUJO;CPF:965.604.281-68;Cargo/Função:(3476) APOIO ADM. EDUCACIONAL-ELEMENTAR;Ref:A-001;CH: 30H  
Hab.:ENSINO MEDIO;Motivo:CONTRATO POR TEMPO DETERMINADO DE ACORDO COM A L.C. 600/17;Un. Adm:(013145) E E D ROSA FRIGGER PIOVEZAN;De:27/02/2023 a 20/12/2023

CONTRATO/SEDUC/20254/2023 DE: 03/03/2023  
Processo Nº: 1000004150628  
Contratado:(105964/20) KOXAMAXOWOO TAPIRAPE;CPF:001.547.471-22;Cargo/Função:(3476) APOIO ADM. EDUCACIONAL-ELEMENTAR;Ref:A-001;CH: 30H  
Hab.:LICENCIATURA PLENA EM LINGUAS, ARTES E LITERATURA;Motivo:CONTRATO POR TEMPO DETERMINADO DE ACORDO COM A L.C. 600/17;Un. Adm:(075710) E E INDIGENA TAPI ITAWA;De:01/02/2023 a 20/12/2023

CONTRATO/SEDUC/20255/2023 DE: 03/03/2023  
Processo Nº: 1000004173014  
Contratado:(106002/17) JULIANA MOREIRA COELHO DE SOUZA;CPF:006.127.411-92;Cargo/Função:(3476) APOIO ADM. EDUCACIONAL-ELEMENTAR;Ref:A-001;CH: 30H  
Hab.:ENSINO FUNDAMENTAL COMPLETO;Motivo:CONTRATO POR TEMPO DETERMINADO DE ACORDO COM A L.C. 600/17;Un. Adm:(021091) E E CLENIA ROSALINA SOUZA;De:13/02/2023 a 11/08/2023

CONTRATO/SEDUC/20256/2023 DE: 03/03/2023  
Processo Nº: 1000004116909  
Contratado:(106023/10) NEUZA SOUZA CALDEIRA;CPF:000.971.901-60;Cargo/Função:(3476) APOIO ADM. EDUCACIONAL-ELEMENTAR;Ref:A-001;CH: 30H  
Hab.:ENSINO FUNDAMENTAL COMPLETO;Motivo:CONTRATO POR TEMPO DETERMINADO DE ACORDO COM A L.C. 600/17;Un. Adm:(076228) E E MARIA DE ARRUDA MULLER;De:01/02/2023 a 20/12/2023

CONTRATO/SEDUC/20257/2023 DE: 03/03/2023  
Processo Nº: 1000004162897  
Contratado:(106044/30) JOAO BATISTA TSIOMOWE TSOROPRE;CPF:776.779.431-87;Cargo/Função:(3506) CONTR.TEMP.FUNCAO PROF. HABILITADO;Ref:B-001;CH: 13H  
Hab.:LICENCIATURA PLENA EM LINGUAS, ARTES E LITERATURA;Motivo:PROJETO/DEMANDA TEMPORARIA;Un. Adm:(011452) E E INDIGENA DOM FELIPPO RINALDI;De:06/02/2023 a 20/12/2023

CONTRATO/SEDUC/20258/2023 DE: 03/03/2023  
Processo Nº: 1000004172641  
Contratado:(106995/3) EDINA DOS ANJOS GONCALVES GUSMAO;CPF:728.394.901-10;Cargo/Função:(3476) APOIO ADM. EDUCACIONAL-ELEMENTAR;Ref:A-001;CH: 30H  
Hab.:ENSINO MEDIO;Motivo:CONTRATO POR TEMPO DETERMINADO DE ACORDO COM A L.C. 600/17;Un. Adm:(045055) E E ARGEU AUGUSTO DE MORAES;De:06/02/2023 a 20/12/2023

CONTRATO/SEDUC/20259/2023 DE: 03/03/2023  
Processo Nº: 1000004172382  
Contratado:(107100/43) SILVANA DA SILVA RIOS;CPF:571.023.251-34;Cargo/Função:(3506) CONTR.TEMP.FUNCAO PROF. HABILITADO;Ref:B-001;CH: 03H  
Hab.:LICENCIATURA PLENA EM HISTÓRIA;Motivo:SUBSTITUIÇÃO AO TITULAR GUARDANDO PUBLICAÇÃO DE MOVIMENTAÇÃO;Un. Adm:(016624) E E NOSSA SENHORA DE FATIMA;De:17/02/2023 a 08/08/2023

CONTRATO/SEDUC/20260/2023 DE: 03/03/2023  
Processo Nº: 1000004160698  
Contratado:(107418/85) LUCRECIA FERREIRA VAZ;CPF:912.449.601-44;Cargo/Função:(3506) CONTR.TEMP.FUNCAO PROF. HABILITADO;Ref:B-001;CH: 04H  
Hab.:LICENCIATURA PLENA EM HISTÓRIA;Motivo:CONTRATO POR TEMPO DETERMINADO DE ACORDO COM A L.C. 600/17;Un. Adm:(015008) E E SANTA ELVIRA;De:15/02/2023 a 20/12/2023

CONTRATO/SEDUC/20261/2023 DE: 03/03/2023  
Processo Nº: 1000004163949  
Contratado:(107437/34) MAGNA GOMES XAVIER;CPF:817.169.821-20;Cargo/Função:(3506) CONTR.TEMP.FUNCAO PROF. HABILITADO;Ref:B-001;CH: 05H  
Hab.:LICENCIATURA PLENA EM LETRAS/PORTUGUES/INGLÊS;Motivo:CONTRATO POR TEMPO DETERMINADO DE ACORDO COM A L.C. 600/17;Un. Adm:(069205) E E PROF GERSON CARLOS DA SILVA;De:06/02/2023 a 20/12/2023

CONTRATO/SEDUC/20262/2023 DE: 03/03/2023  
 Processo Nº: 1000004166474  
 Contratado:(107443/21) FABIO UMREA  
 ABDZU;CPF:630.034.221-20;Cargo/Função:(3506) CONTR.TEMP.  
 FUNCAO PROF. HABILITADO;Ref:B-001;CH: 04H  
 Hab.:LICENCIATURA PLENA EM CIENCIAS SOCIAIS;Motivo:PROJETO/  
 DEMANDA TEMPORARIA;Un. Adm:(156361) E E INDIGENA RAI  
 RATE;De:06/02/2023 a 20/12/2023

CONTRATO/SEDUC/20263/2023 DE: 03/03/2023  
 Processo Nº: 1000004171405  
 Contratado:(107544/31) TIAGO TSEREWATAWE  
 TSITEDZE;CPF:887.625.131-68;Cargo/Função:(3506) CONTR.TEMP.  
 FUNCAO PROF. HABILITADO;Ref:B-001;CH: 10H  
 Hab.:LICENCIATURA PLENA EM CIENCIAS SOCIAIS;Motivo:PROJETO/  
 DEMANDA TEMPORARIA;Un. Adm:(107263) E E INDIGENA ULISSES  
 GUIMARAES;De:06/02/2023 a 20/12/2023

CONTRATO/SEDUC/20264/2023 DE: 03/03/2023  
 Processo Nº: 1000004165301  
 Contratado:(107698/39) LEILA DA CONCEICAO  
 BEZERRA;CPF:115.018.042-00;Cargo/Função:(3506) CONTR.TEMP.  
 FUNCAO PROF. HABILITADO;Ref:B-001;CH: 04H  
 Hab.:LICENCIATURA PLENA EM CIENCIAS  
 BIOLOGICAS;Motivo:CONTRATO POR TEMPO DETERMINADO  
 DE ACORDO COM A L.C. 600/17;Un. Adm:(010260) E E SAO  
 JOSE;De:06/02/2023 a 20/12/2023

CONTRATO/SEDUC/20265/2023 DE: 03/03/2023  
 Processo Nº: 1000004165638  
 Contratado:(107720/33) ELAINE LEMES DE MORAES DO  
 CARMO;CPF:873.574.291-72;Cargo/Função:(3506) CONTR.TEMP.  
 FUNCAO PROF. HABILITADO;Ref:B-001;CH: 10H  
 Hab.:LICENCIATURA PLENA EM HISTÓRIA;Motivo:CONTRATO  
 POR TEMPO DETERMINADO DE ACORDO COM A L.C. 600/17;Un.  
 Adm:(194565) E E GOVERNADOR JOSE FRAGELLI;De:06/02/2023 a  
 20/12/2023

CONTRATO/SEDUC/20266/2023 DE: 03/03/2023  
 Processo Nº: 1000004169798  
 Contratado:(107722/27) JULIETA AUGUSTA CORREA  
 FERREIRA;CPF:209.379.031-91;Cargo/Função:(3476) APOIO ADM.  
 EDUCACIONAL-ELEMENTAR;Ref:A-001;CH: 30H  
 Hab.:ENSINO FUNDAMENTAL COMPLETO;Motivo:CONTRATO  
 POR TEMPO DETERMINADO DE ACORDO COM A L.C. 600/17;Un.  
 Adm:(011967) E E PROF VANIL STABILITO;De:18/02/2023 a 19/03/2023

CONTRATO/SEDUC/20267/2023 DE: 03/03/2023  
 Processo Nº: 1000004172154  
 Contratado:(107831/30) GRAZIELE BARROS  
 LOPES;CPF:831.069.101-78;Cargo/Função:(3506) CONTR.TEMP.  
 FUNCAO PROF. HABILITADO;Ref:B-001;CH: 01H  
 Hab.:LICENCIATURA PLENA EM ARTE;Motivo:CONTRATO POR  
 TEMPO DETERMINADO DE ACORDO COM A L.C. 600/17;Un.  
 Adm:(009474) E E SOUZA BANDEIRA;De:10/02/2023 a 20/12/2023

CONTRATO/SEDUC/20268/2023 DE: 03/03/2023  
 Processo Nº: 1000004162017  
 Contratado:(108476/26) NILSON TSEREWATSA  
 TSAEOMOWA;CPF:627.476.571-91;Cargo/Função:(3506) CONTR.TEMP.  
 FUNCAO PROF. HABILITADO;Ref:B-001;CH: 20H  
 Hab.:LICENCIATURA PLENA EM PEDAGOGIA;Motivo:PROJETO/  
 DEMANDA TEMPORARIA;Un. Adm:(011452) E E INDIGENA DOM  
 FELIPPO RINALDI;De:06/02/2023 a 20/12/2023

CONTRATO/SEDUC/20269/2023 DE: 03/03/2023  
 Processo Nº: 1000004149737  
 Contratado:(108638/31) LUIZ CARLOS  
 MAURI;CPF:771.751.741-87;Cargo/Função:(3506) CONTR.TEMP.  
 FUNCAO PROF. HABILITADO;Ref:B-001;CH: 20H  
 Hab.:LICENCIATURA PLENA EM GEOGRAFIA;Motivo:CONTRATO  
 POR TEMPO DETERMINADO DE ACORDO COM A L.C. 600/17;Un.  
 Adm:(075698) E E INDIGENA HADORI;De:02/02/2023 a 20/12/2023

CONTRATO/SEDUC/20270/2023 DE: 03/03/2023  
 Processo Nº: 1000004120659  
 Contratado:(108689/35) HELENA BERTOLETI  
 VERAS;CPF:810.367.441-91;Cargo/Função:(3506) CONTR.TEMP.  
 FUNCAO PROF. HABILITADO;Ref:B-001;CH: 20H  
 Hab.:LICENCIATURA PLENA EM MATEMATICA;Motivo:CONTRATO  
 POR TEMPO DETERMINADO DE ACORDO COM A L.C. 600/17;Un.  
 Adm:(173762) E E PROF DJALMA GUILHERME DA SILVA;De:01/02/2023  
 a 20/12/2023

CONTRATO/SEDUC/20271/2023 DE: 03/03/2023  
 Processo Nº: 1000004161079  
 Contratado:(108754/36) WARANAKU AWETE;CPF:828.512.801-63;Cargo/  
 Função:(3506) CONTR.TEMP.FUNCAO PROF.  
 HABILITADO;Ref:B-001;CH: 04H  
 Hab.:LICENCIATURA PLENA EM LINGUAS, ARTES E  
 LITERATURA;Motivo:CONTRATO POR TEMPO DETERMINADO  
 DE ACORDO COM A L.C. 600/17;Un. Adm:(075728) E E INDIGENA  
 LEONARDO VILLAS BOAS;De:06/02/2023 a 20/12/2023

CONTRATO/SEDUC/20272/2023 DE: 03/03/2023  
 Processo Nº: 1000004164975  
 Contratado:(108762/26) PIKURUK CAVALCANTE  
 KAYABI;CPF:006.627.701-96;Cargo/Função:(3506) CONTR.TEMP.  
 FUNCAO PROF. HABILITADO;Ref:B-001;CH: 20H  
 Hab.:LICENCIATURA PLENA EM CIENCIAS MATEMATICAS E  
 DA NATUREZA;Motivo:PROJETO/DEMANDA TEMPORARIA;Un.  
 Adm:(156345) E E INDIGENA SAMUEL SAHUTUWE;De:06/02/2023 a  
 20/12/2023

CONTRATO/SEDUC/20273/2023 DE: 03/03/2023  
 Processo Nº: 1000004146574  
 Contratado:(108765/25) SANDRA HAKUWI  
 KUADY;CPF:012.723.931-60;Cargo/Função:(3506) CONTR.TEMP.  
 FUNCAO PROF. HABILITADO;Ref:B-001;CH: 20H  
 Hab.:LICENCIATURA PLENA EM PEDAGOGIA;Motivo:CONTRATO  
 POR TEMPO DETERMINADO DE ACORDO COM A L.C. 600/17;Un.  
 Adm:(075698) E E INDIGENA HADORI;De:02/02/2023 a 20/12/2023

CONTRATO/SEDUC/20274/2023 DE: 03/03/2023  
 Processo Nº: 1000004170004  
 Contratado:(109051/41) RENATA LOPES  
 FURLAN;CPF:930.748.081-87;Cargo/Função:(3506) CONTR.TEMP.  
 FUNCAO PROF. HABILITADO;Ref:B-001;CH: 09H  
 Hab.:LICENCIATURA PLENA EM LETRAS/PORTUGUES/  
 INGLÊS;Motivo:CONTRATO POR TEMPO DETERMINADO DE  
 ACORDO COM A L.C. 600/17;Un. Adm:(042587) E E PROF RAFAEL  
 RUEDA;De:06/02/2023 a 20/12/2023

CONTRATO/SEDUC/20275/2023 DE: 03/03/2023  
 Processo Nº: 1000004153293  
 Contratado:(109185/34) XAWATAMY NELIO  
 TAPIRAPE;CPF:886.385.451-34;Cargo/Função:(3506) CONTR.TEMP.  
 FUNCAO PROF. HABILITADO;Ref:B-001;CH: 20H  
 Hab.:LICENCIATURA PLENA EM EDUCAÇÃO  
 INTERCULTURAL;Motivo:CONTRATO POR TEMPO DETERMINADO DE  
 ACORDO COM A L.C. 600/17;Un. Adm:(075710) E E INDIGENA TAPI  
 ITAWA;De:01/02/2023 a 20/12/2023

CONTRATO/SEDUC/20276/2023 DE: 03/03/2023  
 Processo Nº: 1000004153384  
 Contratado:(109188/26) BISMARCK WARINIMYTA  
 TAPIRAPE;CPF:925.391.491-20;Cargo/Função:(3506) CONTR.TEMP.  
 FUNCAO PROF. HABILITADO;Ref:B-001;CH: 10H  
 Hab.:LICENCIATURA PLENA EM CIENCIAS MATEMATICAS E DA  
 NATUREZA;Motivo:CONTRATO POR TEMPO DETERMINADO DE  
 ACORDO COM A L.C. 600/17;Un. Adm:(075710) E E INDIGENA TAPI  
 ITAWA;De:01/02/2023 a 20/12/2023

CONTRATO/SEDUC/20277/2023 DE: 03/03/2023  
 Processo Nº: 1000004153376  
 Contratado:(109190/24) TAMANAXOWOO  
 TAPIRAPE;CPF:001.547.461-50;Cargo/Função:(3506) CONTR.TEMP.  
 FUNCAO PROF. HABILITADO;Ref:B-001;CH: 17H  
 Hab.:LICENCIATURA PLENA EM CIENCIAS  
 SOCIAIS;Motivo:CONTRATO POR TEMPO DETERMINADO DE  
 ACORDO COM A L.C. 600/17;Un. Adm:(075710) E E INDIGENA TAPI  
 ITAWA;De:01/02/2023 a 20/12/2023

CONTRATO/SEDUC/20278/2023 DE: 03/03/2023  
 Processo Nº: 1000004148662  
 Contratado:(109191/33) TAPAPYTYGA  
 TAPIRAPE;CPF:000.415.331-60;Cargo/Função:(3506) CONTR.TEMP.  
 FUNCAO PROF. HABILITADO;Ref:B-001;CH: 11H  
 Hab.:LICENCIATURA PLENA EM PEDAGOGIA;Motivo:CONTRATO  
 POR TEMPO DETERMINADO DE ACORDO COM A L.C. 600/17;Un.  
 Adm:(075710) E E INDIGENA TAPI ITAWA;De:01/02/2023 a 20/12/2023

CONTRATO/SEDUC/20279/2023 DE: 03/03/2023  
 Processo Nº: 1000004153336  
 Contratado:(109193/29) PAXAWARII  
 TAPIRAPE;CPF:733.387.021-91;Cargo/Função:(3506) CONTR.TEMP.  
 FUNCAO PROF. HABILITADO;Ref:B-001;CH: 20H  
 Hab.:LICENCIATURA PLENA EM CIENCIAS MATEMATICAS E DA  
 NATUREZA;Motivo:CONTRATO POR TEMPO DETERMINADO DE  
 ACORDO COM A L.C. 600/17;Un. Adm:(075710) E E INDIGENA TAPI  
 ITAWA;De:01/02/2023 a 20/12/2023

CONTRATO/SEDUC/20280/2023 DE: 03/03/2023  
 Processo Nº: 1000004159805  
 Contratado:(109194/26) MATARE CLOVIS  
 IKPENG;CPF:011.590.081-08;Cargo/Função:(3506) CONTR.TEMP.  
 FUNCAO PROF. HABILITADO;Ref:B-001;CH: 19H  
 Hab.:LICENCIATURA PLENA EM PEDAGOGIA;Motivo:PROJETO/  
 DEMANDA TEMPORARIA;Un. Adm:(069299) E E INDIGENA  
 IKPENG;De:06/02/2023 a 20/12/2023

CONTRATO/SEDUC/20281/2023 DE: 03/03/2023  
 Processo Nº: 1000004157143  
 Contratado:(109199/33) REINALDO OKARAXOWA  
 TAPIRAPE;CPF:010.036.391-15;Cargo/Função:(3506) CONTR.TEMP.  
 FUNCAO PROF. HABILITADO;Ref:B-001;CH: 10H  
 Hab.:LICENCIATURA PLENA EM EDUCAÇÃO  
 INTERCULTURAL;Motivo:CONTRATO POR TEMPO DETERMINADO DE  
 ACORDO COM A L.C. 600/17;Un. Adm:(075710) E E INDIGENA TAPI  
 ITAWA;De:01/02/2023 a 20/12/2023

CONTRATO/SEDUC/20282/2023 DE: 03/03/2023  
 Processo Nº: 1000004163610  
 Contratado:(109259/36) REGINALDO APARECIDO  
 TEODORO;CPF:503.252.721-15;Cargo/Função:(3476) APOIO ADM.  
 EDUCACIONAL-ELEMENTAR;Ref:A-001;CH: 30H  
 Hab.:LICENCIATURA PLENA EM PEDAGOGIA;Motivo:CONTRATO  
 POR TEMPO DETERMINADO DE ACORDO COM A L.C. 600/17;Un.  
 Adm:(069400) E E RAINHA DA PAZ;De:06/02/2023 a 20/12/2023

CONTRATO/SEDUC/20283/2023 DE: 03/03/2023  
 Processo Nº: 1000004150467  
 Contratado:(109585/14) LEONAIR NEVES  
 SOUSA;CPF:891.270.211-49;Cargo/Função:(3506) CONTR.TEMP.  
 FUNCAO PROF. HABILITADO;Ref:B-001;CH: 20H  
 Hab.:LICENCIATURA PLENA EM MATEMATICA;Motivo:CONTRATO  
 POR TEMPO DETERMINADO DE ACORDO COM A L.C. 600/17;Un.  
 Adm:(010596) E E MIL D PEDRO II PRES MEDICI;De:01/02/2023 a  
 20/12/2023

CONTRATO/SEDUC/20284/2023 DE: 03/03/2023  
 Processo Nº: 1000004153469  
 Contratado:(109755/27) AGNALDO RONDON  
 KOGAPI;CPF:580.519.881-91;Cargo/Função:(3506) CONTR.TEMP.  
 FUNCAO PROF. HABILITADO;Ref:B-001;CH: 07H  
 Hab.:LICENCIATURA PLENA EM PEDAGOGIA;Motivo:CONTRATO  
 POR TEMPO DETERMINADO DE ACORDO COM A L.C. 600/17;Un.  
 Adm:(118540) E E INDIGENA KURA BAKAIRI;De:01/02/2023 a  
 20/12/2023

CONTRATO/SEDUC/20285/2023 DE: 03/03/2023  
 Processo Nº: 1000004164927  
 Contratado:(109784/38) SILCLEIA NUNES DA  
 SILVA;CPF:000.727.921-32;Cargo/Função:(3506) CONTR.TEMP.  
 FUNCAO PROF. HABILITADO;Ref:B-001;CH: 16H  
 Hab.:LICENCIATURA PLENA EM CIENCIAS  
 BIOLOGICAS;Motivo:CONTRATO POR TEMPO DETERMINADO DE  
 ACORDO COM A L.C. 600/17;Un. Adm:(163651) E E DECIO LUIZ  
 FURIGO;De:20/02/2023 a 20/12/2023

CONTRATO/SEDUC/20286/2023 DE: 03/03/2023  
 Processo Nº: 1000004169611  
 Contratado:(109785/32) CLEIDE APARECIDA BATISTA DE  
 SOUZA;CPF:806.784.671-53;Cargo/Função:(3506) CONTR.TEMP.  
 FUNCAO PROF. HABILITADO;Ref:B-001;CH: 10H  
 Hab.:LICENCIATURA PLENA EM LETRAS/PORTUGUES/  
 ESPANHOL;Motivo:CONTRATO POR TEMPO DETERMINADO DE  
 ACORDO COM A L.C. 600/17;Un. Adm:(010502) E E AUREOLINA  
 EUSTACIA RIBEIRO;De:06/02/2023 a 20/12/2023

CONTRATO/SEDUC/20287/2023 DE: 03/03/2023  
 Processo Nº: 1000004169756  
 Contratado:(110011/75) JANE PEREIRA  
 BARROS;CPF:962.947.951-68;Cargo/Função:(3506) CONTR.TEMP.  
 FUNCAO PROF. HABILITADO;Ref:B-001;CH: 02H  
 Hab.:LICENCIATURA PLENA EM MATEMATICA;Motivo:CONTRATO  
 POR TEMPO DETERMINADO DE ACORDO COM A L.C. 600/17;Un.  
 Adm:(010502) E E AUREOLINA EUSTACIA RIBEIRO;De:06/02/2023 a  
 20/12/2023

CONTRATO/SEDUC/20288/2023 DE: 03/03/2023  
 Processo Nº: 1000004171914  
 Contratado:(110055/12) ROSIMEIRE RODRIGUES NARDES DE  
 CAMPOS;CPF:875.457.211-87;Cargo/Função:(3506) CONTR.TEMP.  
 FUNCAO PROF. HABILITADO;Ref:B-001;CH: 04H  
 Hab.:LICENCIATURA PLENA EM PEDAGOGIA;Motivo:CONTRATO  
 POR TEMPO DETERMINADO DE ACORDO COM A L.C. 600/17;Un.  
 Adm:(013412) E E CEL ANTONIO PAES DE BARROS;De:13/02/2023 a  
 20/12/2023

CONTRATO/SEDUC/20289/2023 DE: 03/03/2023  
 Processo Nº: 1000004163590  
 Contratado:(110210/17) LUIZ REGINALDO  
 CASTELANI;CPF:594.375.291-91;Cargo/Função:(3506) CONTR.TEMP.  
 FUNCAO PROF. HABILITADO;Ref:B-001;CH: 30H  
 Hab.:LICENCIATURA PLENA EM EDUCAÇÃO  
 FISICA;Motivo:SUBSTITUIÇÃO AO TITULAR GUARDANDO  
 PUBLICAÇÃO DE MOVIMENTAÇÃO;Un. Adm:(094439) E E DIVA  
 HUGUENEY DE SIQUEIRA BASTOS;De:02/02/2023 a 20/12/2023

CONTRATO/SEDUC/20290/2023 DE: 03/03/2023  
 Processo Nº: 1000004165571  
 Contratado:(110490/47) ANA MARIA DE CAMPOS  
 SANTOS;CPF:913.268.931-49;Cargo/Função:(3506) CONTR.TEMP.  
 FUNCAO PROF. HABILITADO;Ref:B-001;CH: 10H  
 Hab.:LICENCIATURA PLENA EM LETRAS/PORTUGUES/  
 ESPANHOL;Motivo:CONTRATO POR TEMPO DETERMINADO DE  
 ACORDO COM A L.C. 600/17;Un. Adm:(194565) E E GOVERNADOR  
 JOSE FRAGELLI;De:06/02/2023 a 20/12/2023

CONTRATO/SEDUC/20291/2023 DE: 03/03/2023  
 Processo Nº: 1000004167423  
 Contratado:(110587/53) JOSICLEIA LOPES DO  
 NASCIMENTO;CPF:705.540.721-49;Cargo/Função:(3506) CONTR.TEMP.  
 FUNCAO PROF. HABILITADO;Ref:B-001;CH: 06H  
 Hab.:LICENCIATURA PLENA EM LETRAS/  
 PORTUGUES;Motivo:PROJETO/DEMANDA TEMPORARIA;Un.  
 Adm:(014419) E E PROF JULIETA XAVIER BORGES;De:01/02/2023 a  
 20/12/2023

CONTRATO/SEDUC/20292/2023 DE: 03/03/2023  
 Processo Nº: 1000004144084  
 Contratado:(111313/23) VALMIR IPAWYGI  
 TAPIRAPE;CPF:005.880.051-42;Cargo/Função:(3506) CONTR.TEMP.  
 FUNCAO PROF. HABILITADO;Ref:B-001;CH: 10H  
 Hab.:LICENCIATURA PLENA EM CIENCIAS  
 SOCIAIS;Motivo:CONTRATO POR TEMPO DETERMINADO DE  
 ACORDO COM A L.C. 600/17;Un. Adm:(075710) E E INDIGENA TAPI  
 ITAWA;De:01/02/2023 a 20/12/2023

CONTRATO/SEDUC/20293/2023 DE: 03/03/2023  
 Processo Nº: 1000004153818  
 Contratado:(111726/29) ERASMO EDUARDO  
 LEMES;CPF:474.084.131-20;Cargo/Função:(3476) APOIO ADM.  
 EDUCACIONAL-ELEMENTAR;Ref:A-001;CH: 30H  
 Hab.:ENSINO FUNDAMENTAL COMPLETO;Motivo:CONTRATO  
 POR TEMPO DETERMINADO DE ACORDO COM A L.C.  
 600/17;Un. Adm:(094439) E E DIVA HUGUENEY DE SIQUEIRA  
 BASTOS;De:13/02/2023 a 20/12/2023

CONTRATO/SEDUC/20294/2023 DE: 03/03/2023  
 Processo Nº: 1000004166466  
 Contratado:(111883/16) MAURO FERREIRA  
 MENDES;CPF:005.131.021-08;Cargo/Função:(3506) CONTR.TEMP.  
 FUNCAO PROF. HABILITADO;Ref:B-001;CH: 06H  
 Hab.:LICENCIATURA PLENA EM HISTÓRIA;Motivo:SUBSTITUIÇÃO  
 AO TITULAR GUARDANDO PUBLICAÇÃO DE MOVIMENTAÇÃO;Un.  
 Adm:(212490) E E DES INT DA ED BAS PROF MILTON MAR  
 CURVO;De:06/02/2023 a 01/04/2023

CONTRATO/SEDUC/20295/2023 DE: 03/03/2023  
 Processo Nº: 1000004136147  
 Contratado:(112282/48) SIRLEIDE CAVALLO  
 LANG;CPF:541.963.371-04;Cargo/Função:(3506) CONTR.TEMP.  
 FUNCAO PROF. HABILITADO;Ref:B-001;CH: 30H  
 Hab.:LICENCIATURA PLENA EM PEDAGOGIA;Motivo:CONTRATO  
 POR TEMPO DETERMINADO DE ACORDO COM A L.C. 600/17;Un.  
 Adm:(016365) E E KREEN AKARORE;De:01/02/2023 a 20/12/2023

CONTRATO/SEDUC/20296/2023 DE: 03/03/2023  
 Processo Nº: 1000004161629  
 Contratado:(112421/74) DAIANE MOURA DA  
 SILVA;CPF:996.805.051-20;Cargo/Função:(3506) CONTR.TEMP.  
 FUNCAO PROF. HABILITADO;Ref:B-001;CH: 04H  
 Hab.:LICENCIATURA PLENA EM LETRAS/PORTUGUES/  
 INGLÊS;Motivo:CONTRATO POR TEMPO DETERMINADO DE ACORDO  
 COM A L.C. 600/17;Un. Adm:(071790) E E JOSE BEJO;De:14/02/2023 a  
 20/12/2023

CONTRATO/SEDUC/20297/2023 DE: 03/03/2023  
 Processo Nº: 1000004143894  
 Contratado:(112557/21) ELAINE DENISE  
 SOARES;CPF:972.680.381-00;Cargo/Função:(3506) CONTR.TEMP.  
 FUNCAO PROF. HABILITADO;Ref:B-001;CH: 07H  
 Hab.:LICENCIATURA PLENA EM LETRAS/PORTUGUES/  
 INGLÊS;Motivo:CONTRATO POR TEMPO DETERMINADO DE  
 ACORDO COM A L.C. 600/17;Un. Adm:(013056) E E MARIO  
 SPINELLI;De:03/02/2023 a 20/12/2023

CONTRATO/SEDUC/20298/2023 DE: 03/03/2023  
 Processo Nº: 1000004134910  
 Contratado:(112765/30) ELAINE CRISTINA LOTTI  
 CARDOSO;CPF:006.346.501-90;Cargo/Função:(3506) CONTR.TEMP.  
 FUNCAO PROF. HABILITADO;Ref:B-001;CH: 20H  
 Hab.:LICENCIATURA PLENA EM LETRAS/PORTUGUES/  
 INGLÊS;Motivo:CONTRATO POR TEMPO DETERMINADO DE ACORDO  
 COM A L.C. 600/17;Un. Adm:(015474) E E PROF MARINES FATIMA DE  
 SA TEIXEIRA;De:01/02/2023 a 20/12/2023

CONTRATO/SEDUC/20299/2023 DE: 03/03/2023  
 Processo Nº: 1000004134857  
 Contratado:(112865/3) CLAUDEMARI  
 VENDRAME;CPF:632.096.831-15;Cargo/Função:(3506) CONTR.TEMP.  
 FUNCAO PROF. HABILITADO;Ref:B-001;CH: 30H  
 Hab.:LICENCIATURA PLENA EM PEDAGOGIA;Motivo:PROJETO/  
 DEMANDA TEMPORARIA;Un. Adm:(076180) E E PROF MARIA DE  
 FATIMA GIMENEZ LOPES;De:01/02/2023 a 20/12/2023

CONTRATO/SEDUC/20300/2023 DE: 03/03/2023  
 Processo Nº: 1000004150609  
 Contratado:(112899/26) MARIA PIEDADE PEREIRA  
 FELIZARDO;CPF:719.242.051-49;Cargo/Função:(3506) CONTR.TEMP.  
 FUNCAO PROF. HABILITADO;Ref:B-001;CH: 06H  
 Hab.:LICENCIATURA PLENA EM CIENCIAS  
 BIOLOGICAS;Motivo:CONTRATO POR TEMPO DETERMINADO  
 DE ACORDO COM A L.C. 600/17;Un. Adm:(015105) E E 9 DE  
 JULHO;De:01/02/2023 a 20/12/2023

CONTRATO/SEDUC/20301/2023 DE: 03/03/2023  
 Processo Nº: 1000004171964  
 Contratado:(113217/77) MARIZANIA GOMES  
 AIRES;CPF:716.616.541-34;Cargo/Função:(3506) CONTR.TEMP.  
 FUNCAO PROF. HABILITADO;Ref:B-001;CH: 04H  
 Hab.:LICENCIATURA PLENA EM CIENCIAS NATURAIS E  
 MATEMATICA;Motivo:CONTRATO POR TEMPO DETERMINADO DE  
 ACORDO COM A L.C. 600/17;Un. Adm:(039055) E E PROF JOAO  
 REZENDE DE AZEVEDO;De:27/02/2023 a 20/12/2023

CONTRATO/SEDUC/20302/2023 DE: 03/03/2023  
 Processo Nº: 1000004171404  
 Contratado:(113217/78) MARIZANIA GOMES  
 AIRES;CPF:716.616.541-34;Cargo/Função:(3506) CONTR.TEMP.  
 FUNCAO PROF. HABILITADO;Ref:B-001;CH: 30H  
 Hab.:LICENCIATURA PLENA EM CIENCIAS NATURAIS E  
 MATEMATICA;Motivo:CONTRATO POR TEMPO DETERMINADO DE  
 ACORDO COM A L.C. 600/17;Un. Adm:(039055) E E PROF JOAO  
 REZENDE DE AZEVEDO;De:06/02/2023 a 20/02/2023

CONTRATO/SEDUC/20303/2023 DE: 03/03/2023  
 Processo Nº: 1000004152534  
 Contratado:(113278/55) ROZELI MAMORE  
 MARTINS;CPF:916.006.851-53;Cargo/Função:(3506) CONTR.TEMP.  
 FUNCAO PROF. HABILITADO;Ref:B-001;CH: 04H  
 Hab.:LICENCIATURA PLENA EM LETRAS/PORTUGUES/  
 INGLÊS;Motivo:CONTRATO POR TEMPO DETERMINADO DE ACORDO  
 COM A L.C. 600/17;Un. Adm:(010804) E E PIO MACHADO;De:01/02/2023  
 a 20/12/2023

CONTRATO/SEDUC/20304/2023 DE: 03/03/2023  
 Processo Nº: 1000004170613  
 Contratado:(113523/16) JAQUELINE RODRIGUES  
 MENDES;CPF:580.834.801-34;Cargo/Função:(3506) CONTR.TEMP.  
 FUNCAO PROF. HABILITADO;Ref:B-001;CH: 01H  
 Hab.:LICENCIATURA PLENA EM CIENCIAS  
 BIOLOGICAS;Motivo:CONTRATO POR TEMPO DETERMINADO DE  
 ACORDO COM A L.C. 600/17;Un. Adm:(060224) C E A D A PROF  
 ARLETE P MIGUELETTI;De:13/02/2023 a 20/12/2023

CONTRATO/SEDUC/20305/2023 DE: 03/03/2023  
 Processo Nº: 1000004145145  
 Contratado:(113659/48) NEUCI MENEQUELI  
 FERNANDES;CPF:569.919.081-34;Cargo/Função:(3506) CONTR.TEMP.  
 FUNCAO PROF. HABILITADO;Ref:B-001;CH: 30H  
 Hab.:LICENCIATURA PLENA EM PEDAGOGIA;Motivo:PROJETO/  
 DEMANDA TEMPORARIA;Un. Adm:(045047) E E OURO  
 VERDE;De:01/02/2023 a 20/12/2023

CONTRATO/SEDUC/20306/2023 DE: 03/03/2023  
 Processo Nº: 1000004161239  
 Contratado:(113754/25) ELIZANGELA SOARES MAJOR  
 LOURENCONI;CPF:021.395.739-60;Cargo/Função:(3506) CONTR.TEMP.  
 FUNCAO PROF. HABILITADO;Ref:B-001;CH: 20H  
 Hab.:LICENCIATURA PLENA EM PEDAGOGIA;Motivo:CONTRATO  
 POR TEMPO DETERMINADO DE ACORDO COM A L.C. 600/17;Un.  
 Adm:(015504) E E MUNDO NOVO;De:01/02/2023 a 20/12/2023

CONTRATO/SEDUC/20307/2023 DE: 03/03/2023  
 Processo Nº: 1000004167471  
 Contratado:(113824/41) MARIA APARECIDA PEREIRA DA FONSECA  
 E SILVA;CPF:626.177.531-15;Cargo/Função:(3506) CONTR.TEMP.  
 FUNCAO PROF. HABILITADO;Ref:B-001;CH: 09H  
 Hab.:LICENCIATURA PLENA EM HISTÓRIA;Motivo:CONTRATO  
 POR TEMPO DETERMINADO DE ACORDO COM A L.C. 600/17;Un.  
 Adm:(159700) E E ANTONIO ALVES DIAS;De:01/02/2023 a 20/12/2023

CONTRATO/SEDUC/20308/2023 DE: 03/03/2023  
 Processo Nº: 1000004149505  
 Contratado:(113829/43) LUSTERI MARA  
 LEOBETT;CPF:941.733.460-34;Cargo/Função:(3506) CONTR.TEMP.  
 FUNCAO PROF. HABILITADO;Ref:B-001;CH: 02H  
 Hab.:LICENCIATURA PLENA EM HISTÓRIA;Motivo:CONTRATO  
 POR TEMPO DETERMINADO DE ACORDO COM A L.C. 600/17;Un.  
 Adm:(038652) E E 29 DE JULHO;De:01/02/2023 a 20/12/2023

CONTRATO/SEDUC/20309/2023 DE: 03/03/2023  
 Processo Nº: 1000004117188  
 Contratado:(113847/26) ROSILENE FRACASSO PEREIRA;CPF:12  
 1.157.728-73;Cargo/Função:(3476) APOIO ADM. EDUCACIONAL-  
 ELEMENTAR;Ref:A-001;CH: 30H  
 Hab.:ENSINO FUNDAMENTAL COMPLETO;Motivo:CONTRATO  
 POR TEMPO DETERMINADO DE ACORDO COM A L.C. 600/17;Un.  
 Adm:(015350) E E SERRA AZUL;De:01/02/2023 a 20/12/2023

CONTRATO/SEDUC/20310/2023 DE: 03/03/2023  
 Processo Nº: 1000004121524  
 Contratado:(114278/54) VANUSA CRISTINA RODRIGUES  
 ANGOLA;CPF:002.459.781-35;Cargo/Função:(3506) CONTR.TEMP.  
 FUNCAO PROF. HABILITADO;Ref:B-001;CH: 19H  
 Hab.:LICENCIATURA PLENA EM FISICA;Motivo:CONTRATO POR  
 TEMPO DETERMINADO DE ACORDO COM A L.C. 600/17;Un.  
 Adm:(014575) E E DR ARTHUR ANTUNES MACIEL;De:01/02/2023 a  
 20/12/2023

CONTRATO/SEDUC/20311/2023 DE: 03/03/2023  
 Processo Nº: 1000004165602  
 Contratado:(114330/64) DIANA FAVALESSA;CPF:593.497.431-91;Cargo/  
 Função:(3506) CONTR.TEMP.FUNCAO PROF.  
 HABILITADO;Ref:B-001;CH: 40H  
 Hab.:LICENCIATURA PLENA EM HISTÓRIA;Motivo:CONTRATO  
 POR TEMPO DETERMINADO DE ACORDO COM A L.C. 600/17;Un.  
 Adm:(013951) E E SENADOR FILINTO MULLER;De:07/02/2023 a  
 20/12/2023



CONTRATO/SEDUC/20312/2023 DE: 03/03/2023  
 Processo Nº: 1000004169427  
 Contratado:(114333/49) AGNELO CAMPOS  
 SILVA;CPF:603.943.401-59;Cargo/Função:(3506) CONTR.TEMP.  
 FUNCAO PROF. HABILITADO;Ref:B-001;CH: 02H  
 Hab.:LICENCIATURA PLENA EM GEOGRAFIA;Motivo:CONTRATO  
 POR TEMPO DETERMINADO DE ACORDO COM A L.C. 600/17;Un.  
 Adm:(014761) E E EWALDO MEYER RODERJAN;De:06/02/2023 a  
 20/12/2023

CONTRATO/SEDUC/20313/2023 DE: 03/03/2023  
 Processo Nº: 1000004126316  
 Contratado:(114337/72) ANDERSON LUCIANO  
 LOURENCO;CPF:997.173.101-06;Cargo/Função:(3506) CONTR.TEMP.  
 FUNCAO PROF. HABILITADO;Ref:B-001;CH: 13H  
 Hab.:LICENCIATURA PLENA EM QUIMICA;Motivo:CONTRATO  
 POR TEMPO DETERMINADO DE ACORDO COM A L.C. 600/17;Un.  
 Adm:(013285) E E SAO VICENTE DE PAULA;De:01/02/2023 a  
 20/12/2023

CONTRATO/SEDUC/20314/2023 DE: 03/03/2023  
 Processo Nº: 1000004147178  
 Contratado:(114368/18) OROKOMYI  
 TAPIRAPE;CPF:008.914.401-51;Cargo/Função:(3506) CONTR.TEMP.  
 FUNCAO PROF. HABILITADO;Ref:B-001;CH: 10H  
 Hab.:LICENCIATURA PLENA EM LINGUAS, ARTES E  
 LITERATURA;Motivo:CONTRATO POR TEMPO DETERMINADO DE  
 ACORDO COM A L.C. 600/17;Un. Adm:(075710) E E INDIGENA TAPI  
 ITAWA;De:01/02/2023 a 20/12/2023

CONTRATO/SEDUC/20315/2023 DE: 03/03/2023  
 Processo Nº: 1000004149366  
 Contratado:(114444/33) XAWAPAI  
 TAPIRAPE;CPF:011.460.051-13;Cargo/Função:(3506) CONTR.TEMP.  
 FUNCAO PROF. HABILITADO;Ref:B-001;CH: 20H  
 Hab.:LICENCIATURA PLENA EM EDUCAÇÃO  
 INTERCULTURAL;Motivo:CONTRATO POR TEMPO DETERMINADO DE  
 ACORDO COM A L.C. 600/17;Un. Adm:(075710) E E INDIGENA TAPI  
 ITAWA;De:01/02/2023 a 20/12/2023

CONTRATO/SEDUC/20316/2023 DE: 03/03/2023  
 Processo Nº: 1000004157160  
 Contratado:(114462/25) KORIA VALDVANE  
 TAPIRAPE;CPF:001.470.971-69;Cargo/Função:(3506) CONTR.TEMP.  
 FUNCAO PROF. HABILITADO;Ref:B-001;CH: 10H  
 Hab.:LICENCIATURA PLENA EM CIENCIAS MATEMATICAS E DA  
 NATUREZA;Motivo:CONTRATO POR TEMPO DETERMINADO DE  
 ACORDO COM A L.C. 600/17;Un. Adm:(075710) E E INDIGENA TAPI  
 ITAWA;De:01/02/2023 a 20/12/2023

CONTRATO/SEDUC/20317/2023 DE: 03/03/2023  
 Processo Nº: 1000004148546  
 Contratado:(114512/27) FABIOLA MAREROMY  
 TAPIRAPE;CPF:001.547.641-32;Cargo/Função:(3506) CONTR.TEMP.  
 FUNCAO PROF. HABILITADO;Ref:B-001;CH: 10H  
 Hab.:LICENCIATURA PLENA EM EDUCAÇÃO  
 INTERCULTURAL;Motivo:CONTRATO POR TEMPO DETERMINADO DE  
 ACORDO COM A L.C. 600/17;Un. Adm:(075710) E E INDIGENA TAPI  
 ITAWA;De:01/02/2023 a 20/12/2023

CONTRATO/SEDUC/20318/2023 DE: 03/03/2023  
 Processo Nº: 1000004146564  
 Contratado:(115089/24) ANGELA MYTARA  
 KARAJA;CPF:628.120.091-87;Cargo/Função:(3476) APOIO ADM.  
 EDUCACIONAL-ELEMENTAR;Ref:A-001;CH: 30H  
 Hab.:ENSINO MEDIO;Motivo:CONTRATO POR TEMPO DETERMINADO  
 DE ACORDO COM A L.C. 600/17;Un. Adm:(075698) E E INDIGENA  
 HADORI;De:02/02/2023 a 20/12/2023

CONTRATO/SEDUC/20319/2023 DE: 03/03/2023  
 Processo Nº: 1000004167860  
 Contratado:(115206/28) EVANIA GALVAO DA CRUZ MARTINS DA  
 SILVA;CPF:013.833.771-38;Cargo/Função:(3506) CONTR.TEMP.  
 FUNCAO PROF. HABILITADO;Ref:B-001;CH: 08H  
 Hab.:LICENCIATURA PLENA EM PEDAGOGIA;Motivo:PROJETO/  
 DEMANDA TEMPORARIA;Un. Adm:(212482) E E DES INT DA ED BAS  
 CREUSLHI DE SOUZ RAMOS;De:06/02/2023 a 20/12/2023

CONTRATO/SEDUC/20320/2023 DE: 03/03/2023  
 Processo Nº: 1000004168202  
 Contratado:(115543/30) VALTERLI DO PRADO  
 GUALBERTO;CPF:615.540.221-34;Cargo/Função:(3506) CONTR.TEMP.  
 FUNCAO PROF. HABILITADO;Ref:B-001;CH: 05H  
 Hab.:LICENCIATURA PLENA EM LETRAS/PORTUGUES/  
 ESPANHOL;Motivo:CONTRATO POR TEMPO DETERMINADO DE  
 ACORDO COM A L.C. 600/17;Un. Adm:(010260) E E SAO  
 JOSE;De:01/02/2023 a 20/12/2023

CONTRATO/SEDUC/20321/2023 DE: 03/03/2023  
 Processo Nº: 1000004146557  
 Contratado:(115636/23) CLAUDINA  
 MARRALARU;CPF:010.577.041-80;Cargo/Função:(3476) APOIO ADM.  
 EDUCACIONAL-ELEMENTAR;Ref:A-001;CH: 30H  
 Hab.:ENSINO MEDIO;Motivo:CONTRATO POR TEMPO DETERMINADO  
 DE ACORDO COM A L.C. 600/17;Un. Adm:(075698) E E INDIGENA  
 HADORI;De:02/02/2023 a 20/12/2023

CONTRATO/SEDUC/20322/2023 DE: 03/03/2023  
 Processo Nº: 1000004164429  
 Contratado:(116258/20) JULIA GRACIELE DE  
 SOUZA;CPF:972.744.451-20;Cargo/Função:(3506) CONTR.TEMP.  
 FUNCAO PROF. HABILITADO;Ref:B-001;CH: 10H  
 Hab.:LICENCIATURA PLENA EM LETRAS/PORTUGUES/  
 ESPANHOL;Motivo:CONTRATO POR TEMPO DETERMINADO DE  
 ACORDO COM A L.C. 600/17;Un. Adm:(014460) E E JULIO  
 MULLER;De:06/02/2023 a 20/12/2023

CONTRATO/SEDUC/20323/2023 DE: 03/03/2023  
 Processo Nº: 1000004173149  
 Contratado:(116371/2) ROSANGELA PEREIRA  
 BUENO;CPF:019.503.591-74;Cargo/Função:(3476) APOIO ADM.  
 EDUCACIONAL-ELEMENTAR;Ref:A-001;CH: 30H  
 Hab.:ENSINO FUNDAMENTAL COMPLETO;Motivo:CONTRATO POR  
 TEMPO DETERMINADO DE ACORDO COM A L.C. 600/17;Un.  
 Adm:(096784) E E REINALDO DUTRA VILARINHO;De:22/02/2023 a  
 20/12/2023

CONTRATO/SEDUC/20324/2023 DE: 03/03/2023  
 Processo Nº: 1000004168351  
 Contratado:(116373/65) JOSE REINALDO DIAS DOS  
 SANTOS;CPF:956.927.111-68;Cargo/Função:(3506) CONTR.TEMP.  
 FUNCAO PROF. HABILITADO;Ref:B-001;CH: 10H  
 Hab.:LICENCIATURA PLENA EM MATEMATICA;Motivo:PROJETO/  
 DEMANDA TEMPORARIA;Un. Adm:(212482) E E DES INT DA ED BAS  
 CREUSLHI DE SOUZ RAMOS;De:06/02/2023 a 20/12/2023

CONTRATO/SEDUC/20325/2023 DE: 03/03/2023  
 Processo Nº: 1000004072800  
 Contratado:(116386/10) HOZANA DONATILA  
 DELGADO;CPF:701.747.411-20;Cargo/Função:(3506) CONTR.TEMP.  
 FUNCAO PROF. HABILITADO;Ref:B-001;CH: 09H  
 Hab.:LICENCIATURA PLENA EM FISICA;Motivo:CONTRATO POR  
 TEMPO DETERMINADO DE ACORDO COM A L.C. 600/17;Un.  
 Adm:(009911) E E PE JOAO PANAROTTO;De:01/02/2023 a 20/12/2023

CONTRATO/SEDUC/20326/2023 DE: 03/03/2023  
 Processo Nº: 1000004169735  
 Contratado:(116505/14) ANA CRISTINA DOS SANTOS  
 SILVA;CPF:716.410.091-87;Cargo/Função:(3506) CONTR.TEMP.  
 FUNCAO PROF. HABILITADO;Ref:B-001;CH: 04H  
 Hab.:LICENCIATURA PLENA EM CIENCIAS  
 BIOLOGICAS;Motivo:CONTRATO POR TEMPO DETERMINADO DE  
 ACORDO COM A L.C. 600/17;Un. Adm:(011339) E E IR DIVA  
 PIMENTEL;De:06/02/2023 a 20/12/2023

CONTRATO/SEDUC/20327/2023 DE: 03/03/2023  
 Processo Nº: 1000004166022  
 Contratado:(116579/61) MARIA ESTELA  
 SIGNOR;CPF:910.933.411-49;Cargo/Função:(3506) CONTR.TEMP.  
 FUNCAO PROF. HABILITADO;Ref:B-001;CH: 09H  
 Hab.:LICENCIATURA PLENA EM LETRAS/PORTUGUES/  
 INGLÊS;Motivo:PROJETO/DEMANDA TEMPORARIA;Un. Adm:(015547)  
 E E DOM BOSCO;De:01/02/2023 a 20/12/2023

CONTRATO/SEDUC/20328/2023 DE: 03/03/2023  
 Processo Nº: 1000004136758  
 Contratado:(116808/22) MAGNA PEREIRA DA  
 SILVA;CPF:009.036.031-10;Cargo/Função:(3476) APOIO ADM.  
 EDUCACIONAL-ELEMENTAR;Ref:A-001;CH: 30H  
 Hab.:ENSINO FUNDAMENTAL COMPLETO;Motivo:CONTRATO POR  
 TEMPO DETERMINADO DE ACORDO COM A L.C. 600/17;Un.  
 Adm:(091456) E E JOSE GONCALVES DOS SANTOS;De:01/02/2023 a  
 20/12/2023

CONTRATO/SEDUC/20329/2023 DE: 03/03/2023  
 Processo Nº: 1000004172019  
 Contratado:(117185/23) SILVANA ARAUJO DE SOUZA;CPF:696.357.656-49;Cargo/Função:(3506) CONTR.TEMP. FUNCAO PROF. HABILITADO;Ref:B-001;CH: 30H  
 Hab.:LICENCIATURA PLENA EM PEDAGOGIA;Motivo:SUBSTITUIÇÃO AO TITULAR GUARDANDO PUBLICAÇÃO DE MOVIMENTAÇÃO;Un. Adm:(015482) E E RUI BARBOSA;De:22/02/2023 a 20/08/2023

CONTRATO/SEDUC/20330/2023 DE: 03/03/2023  
 Processo Nº: 1000004172857  
 Contratado:(117587/62) MANOEL CARRIJO DE REZENDE NETO;CPF:891.297.841-15;Cargo/Função:(3506) CONTR.TEMP. FUNCAO PROF. HABILITADO;Ref:B-001;CH: 30H  
 Hab.:LICENCIATURA PLENA EM MATEMATICA;Motivo:CONTRATO POR TEMPO DETERMINADO DE ACORDO COM A L.C. 600/17;Un. Adm:(010502) E E AUREOLINA EUSTACIA RIBEIRO;De:01/02/2023 a 20/02/2023

CONTRATO/SEDUC/20331/2023 DE: 03/03/2023  
 Processo Nº: 1000004157186  
 Contratado:(117935/63) LUIZ ALVES DA SILVA;CPF:327.512.571-00;Cargo/Função:(3506) CONTR.TEMP. FUNCAO PROF. HABILITADO;Ref:B-001;CH: 03H  
 Hab.:LICENCIATURA PLENA EM EDUCAÇÃO FISICA;Motivo:PROJETO/ DEMANDA TEMPORARIA;Un. Adm:(021628) E E RODOLFO AUGUSTO T CURVO;De:14/02/2023 a 20/12/2023

CONTRATO/SEDUC/20332/2023 DE: 03/03/2023  
 Processo Nº: 1000004147589  
 Contratado:(118164/35) JANDIRA VALERIANA;CPF:003.375.001-77;Cargo/Função:(3506) CONTR.TEMP. FUNCAO PROF. HABILITADO;Ref:B-001;CH: 02H  
 Hab.:LICENCIATURA PLENA EM GEOGRAFIA;Motivo:CONTRATO POR TEMPO DETERMINADO DE ACORDO COM A L.C. 600/17;Un. Adm:(013056) E E MARIO SPINELLI;De:06/02/2023 a 20/12/2023

CONTRATO/SEDUC/20333/2023 DE: 03/03/2023  
 Processo Nº: 1000004171841  
 Contratado:(118317/27) MARICLEY MAGALHAES SEVERINO;CPF:453.299.071-87;Cargo/Função:(3506) CONTR.TEMP. FUNCAO PROF. HABILITADO;Ref:B-001;CH: 18H  
 Hab.:LICENCIATURA PLENA EM HISTÓRIA;Motivo:CONTRATO POR TEMPO DETERMINADO DE ACORDO COM A L.C. 600/17;Un. Adm:(176664) E E 12 DE OUTUBRO;De:27/02/2023 a 20/12/2023

CONTRATO/SEDUC/20334/2023 DE: 03/03/2023  
 Processo Nº: 1000004166813  
 Contratado:(118559/44) MARCIA MARIA MARCAL;CPF:788.406.781-15;Cargo/Função:(3506) CONTR.TEMP. FUNCAO PROF. HABILITADO;Ref:B-001;CH: 30H  
 Hab.:LICENCIATURA PLENA EM PEDAGOGIA;Motivo:PROJETO/ DEMANDA TEMPORARIA;Un. Adm:(016152) E E ALICE BARBOSA PACHECO;De:22/02/2023 a 20/12/2023

CONTRATO/SEDUC/20335/2023 DE: 03/03/2023  
 Processo Nº: 1000004152988  
 Contratado:(120085/21) MARI NEUZA GUEDES DOS SANTOS CARDOZO;CPF:822.615.551-72;Cargo/Função:(3506) CONTR.TEMP. FUNCAO PROF. HABILITADO;Ref:B-001;CH: 10H  
 Hab.:LICENCIATURA PLENA EM LETRAS/PORTUGUES/ INGLÊS;Motivo:CONTRATO POR TEMPO DETERMINADO DE ACORDO COM A L.C. 600/17;Un. Adm:(120936) E E ANDRE ANTONIO MAGGI;De:01/02/2023 a 20/12/2023

CONTRATO/SEDUC/20336/2023 DE: 03/03/2023  
 Processo Nº: 1000004161962  
 Contratado:(120102/52) JULIANA GONCALVES DOS SANTOS ALVES;CPF:012.292.931-40;Cargo/Função:(3506) CONTR.TEMP. FUNCAO PROF. HABILITADO;Ref:B-001;CH: 12H  
 Hab.:LICENCIATURA PLENA EM GEOGRAFIA;Motivo:PROJETO/ DEMANDA TEMPORARIA;Un. Adm:(014516) E E JOAQUIM A COSTA MARQUES;De:06/02/2023 a 20/12/2023

CONTRATO/SEDUC/20337/2023 DE: 03/03/2023  
 Processo Nº: 1000004155073  
 Contratado:(120135/62) ADRIANA PAULA DE OLIVEIRA MAGDALENA ROCHA;CPF:907.099.931-53;Cargo/Função:(3506) CONTR.TEMP. FUNCAO PROF. HABILITADO;Ref:B-001;CH: 04H  
 Hab.:LICENCIATURA PLENA EM FILOSOFIA/ HISTORIA;Motivo:CONTRATO POR TEMPO DETERMINADO DE ACORDO COM A L.C. 600/17;Un. Adm:(009725) E E AGENOR FERREIRA LEO;De:13/02/2023 a 20/12/2023

CONTRATO/SEDUC/20338/2023 DE: 03/03/2023  
 Processo Nº: 1000004116082  
 Contratado:(120335/30) AMAURI EDUARDO DA SILVA PEREIRA;CPF:92 1.888.691-68;Cargo/Função:(3506) CONTR.TEMP.FUNCAO PROF. HABILITADO;Ref:B-001;CH: 05H  
 Hab.:LICENCIATURA PLENA EM MATEMATICA;Motivo:CONTRATO POR TEMPO DETERMINADO DE ACORDO COM A L.C. 600/17;Un. Adm:(015482) E E RUI BARBOSA;De:01/02/2023 a 20/12/2023

CONTRATO/SEDUC/20339/2023 DE: 03/03/2023  
 Processo Nº: 1000004166017  
 Contratado:(120808/82) HERNANDES CUSTODIO DE ALMEIDA;CPF:933 .200.601-63;Cargo/Função:(3506) CONTR.TEMP.FUNCAO PROF. HABILITADO;Ref:B-001;CH: 10H  
 Hab.:LICENCIATURA PLENA EM EDUCAÇÃO FISICA;Motivo:PROJETO/ DEMANDA TEMPORARIA;Un. Adm:(015547) E E DOM BOSCO;De:01/02/2023 a 20/12/2023

CONTRATO/SEDUC/20340/2023 DE: 03/03/2023  
 Processo Nº: 1000004065454  
 Contratado:(120857/26) MARIA ALICE TRINDADE DE OLIVEIRA;CPF:799.764.091-68;Cargo/Função:(3476) APOIO ADM. EDUCACIONAL-ELEMENTAR;Ref:A-001;CH: 30H  
 Hab.:ENSINO FUNDAMENTAL COMPLETO;Motivo:CONTRATO POR TEMPO DETERMINADO DE ACORDO COM A L.C. 600/17;Un. Adm:(016381) E E ANTONIO OMETTO;De:01/02/2023 a 20/12/2023

CONTRATO/SEDUC/20341/2023 DE: 03/03/2023  
 Processo Nº: 1000004134929  
 Contratado:(120891/53) VERA LUCIA PEREIRA AMANCIO;CPF:655.065.451-34;Cargo/Função:(3506) CONTR.TEMP. FUNCAO PROF. HABILITADO;Ref:B-001;CH: 05H  
 Hab.:LICENCIATURA PLENA EM MATEMATICA;Motivo:CONTRATO POR TEMPO DETERMINADO DE ACORDO COM A L.C. 600/17;Un. Adm:(013641) E E POXOREO;De:01/02/2023 a 20/12/2023

CONTRATO/SEDUC/20342/2023 DE: 03/03/2023  
 Processo Nº: 1000004149697  
 Contratado:(120938/47) ALESSANDRA SANTOS DINIZ;CPF:832.983.041-15;Cargo/Função:(3506) CONTR.TEMP.FUNCAO PROF. HABILITADO;Ref:B-001;CH: 17H  
 Hab.:LICENCIATURA PLENA EM HISTÓRIA;Motivo:CONTRATO POR TEMPO DETERMINADO DE ACORDO COM A L.C. 600/17;Un. Adm:(212482) E E DES INT DA ED BAS CREUSLHI DE SOUZ RAMOS;De:02/02/2023 a 20/12/2023

CONTRATO/SEDUC/20343/2023 DE: 03/03/2023  
 Processo Nº: 1000004123804  
 Contratado:(120976/27) DILZA ARAUJO DE MATOS;CPF:014.173.761-12;Cargo/Função:(3506) CONTR.TEMP. FUNCAO PROF. HABILITADO;Ref:B-001;CH: 22H  
 Hab.:LICENCIATURA PLENA EM MATEMATICA;Motivo:CONTRATO POR TEMPO DETERMINADO DE ACORDO COM A L.C. 600/17;Un. Adm:(015890) E E PATRIARCA DA INDEPENDENCIA;De:01/02/2023 a 20/12/2023

CONTRATO/SEDUC/20344/2023 DE: 03/03/2023  
 Processo Nº: 1000004135394  
 Contratado:(121084/39) CLODOALDO ADAMCZUK;CPF:961.9 65.481-15;Cargo/Função:(3506) CONTR.TEMP.FUNCAO PROF. HABILITADO;Ref:B-001;CH: 17H  
 Hab.:LICENCIATURA PLENA EM LETRAS/PORTUGUES/ INGLÊS;Motivo:CONTRATO POR TEMPO DETERMINADO DE ACORDO COM A L.C. 600/17;Un. Adm:(015474) E E PROF MARINES FATIMA DE SA TEIXEIRA;De:01/02/2023 a 20/12/2023

CONTRATO/SEDUC/20345/2023 DE: 03/03/2023  
 Processo Nº: 1000004121177  
 Contratado:(121124/6) FRANCISCO NETO DA CONCEICAO PARDINHO;CPF:019.481.111-52;Cargo/Função:(3506) CONTR.TEMP. FUNCAO PROF. HABILITADO;Ref:B-001;CH: 22H  
 Hab.:LICENCIATURA PLENA EM GEOGRAFIA;Motivo:CONTRATO POR TEMPO DETERMINADO DE ACORDO COM A L.C. 600/17;Un. Adm:(010260) E E SAO JOSE;De:01/02/2023 a 20/12/2023

CONTRATO/SEDUC/20346/2023 DE: 03/03/2023  
 Processo Nº: 1000004168488  
 Contratado:(121158/41) MESSIAS RICARDA DE SOUSA RODRIGUES;CPF:313.063.223-91;Cargo/Função:(3506) CONTR.TEMP. FUNCAO PROF. HABILITADO;Ref:B-001;CH: 30H  
 Hab.:LICENCIATURA PLENA EM PEDAGOGIA;Motivo:CONTRATO POR TEMPO DETERMINADO DE ACORDO COM A L.C. 600/17;Un. Adm:(172081) E E FLORESTAN FERNANDES;De:01/02/2023 a 20/12/2023

CONTRATO/SEDUC/20347/2023 DE: 03/03/2023  
 Processo Nº: 1000004167533  
 Contratado:(121296/14) JOAO JACINTO DE DEUS JUNIOR;CPF:013.127.561-52;Cargo/Função:(3506) CONTR.TEMP. FUNCAO PROF. HABILITADO;Ref:B-001;CH: 02H  
 Hab.:LICENCIATURA PLENA EM LETRAS/PORTUGUES/LITTERATURAS;Motivo:CONTRATO POR TEMPO DETERMINADO DE ACORDO COM A L.C. 600/17;Un. Adm:(014761) E E EWALDO MEYER RODERJAN;De:06/02/2023 a 20/12/2023

CONTRATO/SEDUC/20348/2023 DE: 03/03/2023  
 Processo Nº: 1000004116105  
 Contratado:(121313/48) SIRLEI CARVALHO SPIESS;CPF:879.247.301-68;Cargo/Função:(3506) CONTR.TEMP. FUNCAO PROF. HABILITADO;Ref:B-001;CH: 20H  
 Hab.:LICENCIATURA PLENA EM LETRAS/PORTUGUES/INGLÊS;Motivo:CONTRATO POR TEMPO DETERMINADO DE ACORDO COM A L.C. 600/17;Un. Adm:(015504) E E MUNDO NOVO;De:01/02/2023 a 20/12/2023

CONTRATO/SEDUC/20349/2023 DE: 03/03/2023  
 Processo Nº: 1000004146081  
 Contratado:(121575/22) IVONETE KAI KARAJA;CPF:017.667.951-02;Cargo/Função:(3476) APOIO ADM. EDUCACIONAL-ELEMENTAR;Ref:A-001;CH: 30H  
 Hab.:ENSINO MEDIO;Motivo:CONTRATO POR TEMPO DETERMINADO DE ACORDO COM A L.C. 600/17;Un. Adm:(075680) E E INDIGENA ITXALA;De:01/02/2023 a 20/12/2023

CONTRATO/SEDUC/20350/2023 DE: 03/03/2023  
 Processo Nº: 1000004166347  
 Contratado:(121874/24) CALIXTO CRISPIM DOS REIS;CPF:007.887.991-42;Cargo/Função:(3506) CONTR.TEMP.FUNCAO PROF. HABILITADO;Ref:B-001;CH: 01H  
 Hab.:LICENCIATURA PLENA EM PEDAGOGIA;Motivo:CONTRATO POR TEMPO DETERMINADO DE ACORDO COM A L.C. 600/17;Un. Adm:(172081) E E FLORESTAN FERNANDES;De:01/02/2023 a 20/12/2023

CONTRATO/SEDUC/20351/2023 DE: 03/03/2023  
 Processo Nº: 1000004120514  
 Contratado:(122247/6) ENEDIR CALINA DA SILVA RIBEIRO;CPF:340.243.011-87;Cargo/Função:(3476) APOIO ADM. EDUCACIONAL-ELEMENTAR;Ref:A-001;CH: 30H  
 Hab.:ENSINO FUNDAMENTAL COMPLETO;Motivo:CONTRATO POR TEMPO DETERMINADO DE ACORDO COM A L.C. 600/17;Un. Adm:(212490) E E DES INT DA ED BAS PROF MILTON MAR CURVO;De:01/02/2023 a 20/12/2023

CONTRATO/SEDUC/20352/2023 DE: 03/03/2023  
 Processo Nº: 1000004144685  
 Contratado:(122319/10) ERICA MARCELI FURLAN DE PEDRI DE CAMPOS;CPF:997.596.591-15;Cargo/Função:(3506) CONTR.TEMP. FUNCAO PROF. HABILITADO;Ref:B-001;CH: 06H  
 Hab.:LICENCIATURA PLENA EM BIOLOGIA;Motivo:CONTRATO POR TEMPO DETERMINADO DE ACORDO COM A L.C. 600/17;Un. Adm:(046434) E E FREI CANECA;De:01/02/2023 a 20/12/2023

CONTRATO/SEDUC/20353/2023 DE: 03/03/2023  
 Processo Nº: 1000004150402  
 Contratado:(122392/19) LEANDRO QUECADA;CPF:169.828.878-63;Cargo/Função:(3506) CONTR.TEMP. FUNCAO PROF. HABILITADO;Ref:B-001;CH: 12H  
 Hab.:LICENCIATURA PLENA EM MATEMATICA;Motivo:CONTRATO POR TEMPO DETERMINADO DE ACORDO COM A L.C. 600/17;Un. Adm:(010596) E E MIL D PEDRO II PRES MEDICI;De:01/02/2023 a 20/12/2023

CONTRATO/SEDUC/20354/2023 DE: 03/03/2023  
 Processo Nº: 1000004172858  
 Contratado:(122404/46) ADILEUZA SANTOS FREITAS;CPF:496.388.661-87;Cargo/Função:(3506) CONTR.TEMP. FUNCAO PROF. HABILITADO;Ref:B-001;CH: 15H  
 Hab.:LICENCIATURA PLENA EM CIENCIAS BIOLOGICAS;Motivo:CONTRATO POR TEMPO DETERMINADO DE ACORDO COM A L.C. 600/17;Un. Adm:(015474) E E PROF MARINES FATIMA DE SA TEIXEIRA;De:27/02/2023 a 08/03/2023

CONTRATO/SEDUC/20355/2023 DE: 03/03/2023  
 Processo Nº: 1000004164898  
 Contratado:(122496/22) IAUAPURU TRUMAI AWETI;CPF:019.361.921-01;Cargo/Função:(3506) CONTR.TEMP. FUNCAO PROF. HABILITADO;Ref:A-001;CH: 03H  
 Hab.:MAGISTÉRIO;Motivo:CONTRATO POR TEMPO DETERMINADO DE ACORDO COM A L.C. 600/17;Un. Adm:(075728) E E INDIGENA LEONARDO VILLAS BOAS;De:20/02/2023 a 20/12/2023

CONTRATO/SEDUC/20356/2023 DE: 03/03/2023  
 Processo Nº: 1000004146376  
 Contratado:(122525/35) ROZANGELA PEREIRA DARY;CPF:568.494.601-10;Cargo/Função:(3506) CONTR.TEMP. FUNCAO PROF. HABILITADO;Ref:B-001;CH: 30H  
 Hab.:LICENCIATURA PLENA EM LETRAS/PORTUGUES;Motivo:PROJETO/DEMANDA TEMPORARIA;Un. Adm:(014141) E E HUMBERTO CASTELO BRANCO;De:06/02/2023 a 20/12/2023

CONTRATO/SEDUC/20357/2023 DE: 03/03/2023  
 Processo Nº: 1000004171862  
 Contratado:(122538/32) EDIGELSON DE ALMEIDA ELOY;CPF:861.929.491-15;Cargo/Função:(3506) CONTR.TEMP. FUNCAO PROF. HABILITADO;Ref:B-001;CH: 04H  
 Hab.:LICENCIATURA PLENA EM EDUCAÇÃO FISICA;Motivo:CONTRATO POR TEMPO DETERMINADO DE ACORDO COM A L.C. 600/17;Un. Adm:(013137) E E DEP DJALMA CARNEIRO DA ROCHA;De:27/02/2023 a 20/12/2023

CONTRATO/SEDUC/20358/2023 DE: 03/03/2023  
 Processo Nº: 1000004164022  
 Contratado:(122596/22) YAWARITU TRUMAI SUYA;CPF:019.981.821-50;Cargo/Função:(3506) CONTR.TEMP. FUNCAO PROF. HABILITADO;Ref:B-001;CH: 20H  
 Hab.:LICENCIATURA PLENA EM CIENCIAS SOCIAIS;Motivo:PROJETO/DEMANDA TEMPORARIA;Un. Adm:(069299) E E INDIGENA IKPENG;De:06/02/2023 a 20/12/2023

CONTRATO/SEDUC/20359/2023 DE: 03/03/2023  
 Processo Nº: 1000004167791  
 Contratado:(122807/30) MARIA IVONETE DE ROSSI BELUFI;CPF:769.417.441-20;Cargo/Função:(3506) CONTR.TEMP. FUNCAO PROF. HABILITADO;Ref:B-001;CH: 04H  
 Hab.:LICENCIATURA PLENA EM CIENCIAS NATURAIS;Motivo:CONTRATO POR TEMPO DETERMINADO DE ACORDO COM A L.C. 600/17;Un. Adm:(010260) E E SAO JOSE;De:01/02/2023 a 20/12/2023

CONTRATO/SEDUC/20360/2023 DE: 03/03/2023  
 Processo Nº: 1000004140341  
 Contratado:(122853/23) ANGELA SANTANA SHIMIDT DA SILVA;CPF:946.672.921-72;Cargo/Função:(3476) APOIO ADM. EDUCACIONAL-ELEMENTAR;Ref:A-001;CH: 30H  
 Hab.:ENSINO FUNDAMENTAL COMPLETO;Motivo:CONTRATO POR TEMPO DETERMINADO DE ACORDO COM A L.C. 600/17;Un. Adm:(013552) E E PEDRO BIANCHINI;De:01/02/2023 a 20/12/2023

CONTRATO/SEDUC/20361/2023 DE: 03/03/2023  
 Processo Nº: 1000004169565  
 Contratado:(122910/13) LUCIANE DE FATIMA BERNIS;CPF:846.694.621-72;Cargo/Função:(3506) CONTR.TEMP. FUNCAO PROF. HABILITADO;Ref:B-001;CH: 07H  
 Hab.:LICENCIATURA PLENA EM LETRAS/PORTUGUES/ESPANHOL;Motivo:CONTRATO POR TEMPO DETERMINADO DE ACORDO COM A L.C. 600/17;Un. Adm:(014761) E E EWALDO MEYER RODERJAN;De:06/02/2023 a 20/12/2023

CONTRATO/SEDUC/20362/2023 DE: 03/03/2023  
 Processo Nº: 1000004149528  
 Contratado:(122994/50) ELIANE APARECIDA BRUNETTI DA SILVA;CPF:024.498.419-03;Cargo/Função:(3506) CONTR.TEMP. FUNCAO PROF. HABILITADO;Ref:B-001;CH: 02H  
 Hab.:LICENCIATURA PLENA EM MATEMATICA;Motivo:CONTRATO POR TEMPO DETERMINADO DE ACORDO COM A L.C. 600/17;Un. Adm:(173762) E E PROF DJALMA GUILHERME DA SILVA;De:01/02/2023 a 20/12/2023

CONTRATO/SEDUC/20363/2023 DE: 03/03/2023  
 Processo Nº: 1000004162051  
 Contratado:(123070/28) NIVALDO WAHOIWERE RAIRATE;CPF:699.579.321-87;Cargo/Função:(3506) CONTR.TEMP. FUNCAO PROF. HABILITADO;Ref:B-001;CH: 20H  
 Hab.:LICENCIATURA PLENA EM CIENCIAS SOCIAIS;Motivo:PROJETO/DEMANDA TEMPORARIA;Un. Adm:(011452) E E INDIGENA DOM FELIPPO RINALDI;De:06/02/2023 a 20/12/2023

CONTRATO/SEDUC/20364/2023 DE: 03/03/2023  
 Processo Nº: 1000004171119  
 Contratado:(123292/51) AMALIA SARATE;CPF:432.358.591-87;Cargo/  
 Função:(3506) CONTR.TEMP.FUNCAO PROF.  
 HABILITADO;Ref:B-001;CH: 03H  
 Hab.:LICENCIATURA PLENA EM HISTÓRIA;Motivo:CONTRATO  
 POR TEMPO DETERMINADO DE ACORDO COM A L.C. 600/17;Un.  
 Adm:(016594) E E PRES TANCREDO DE A NEVES;De:27/02/2023 a  
 20/12/2023

CONTRATO/SEDUC/20365/2023 DE: 03/03/2023  
 Processo Nº: 1000004166713  
 Contratado:(123392/61) SHAYRON GIOVANNA BARBOSA RAIMUNDI  
 FELITO;CPF:998.965.401-87;Cargo/Função:(3506) CONTR.TEMP.  
 FUNCAO PROF. HABILITADO;Ref:B-001;CH: 10H  
 Hab.:LICENCIATURA PLENA EM LETRAS/PORTUGUES/  
 INGLÊS;Motivo:CONTRATO POR TEMPO DETERMINADO DE ACORDO  
 COM A L.C. 600/17;Un. Adm:(015610) E E LUDOVICO DA RIVA  
 NETO;De:01/02/2023 a 20/12/2023

CONTRATO/SEDUC/20366/2023 DE: 03/03/2023  
 Processo Nº: 1000004142337  
 Contratado:(123557/34) LEONARDA MARIA DA  
 SILVA;CPF:005.713.711-08;Cargo/Função:(3506) CONTR.TEMP.  
 FUNCAO PROF. HABILITADO;Ref:B-001;CH: 03H  
 Hab.:LICENCIATURA PLENA EM GEOGRAFIA;Motivo:CONTRATO  
 POR TEMPO DETERMINADO DE ACORDO COM A L.C. 600/17;Un.  
 Adm:(021679) E E DAMIAO MAMEDES DO NASCIMENTO;De:01/02/2023  
 a 20/12/2023

CONTRATO/SEDUC/20367/2023 DE: 03/03/2023  
 Processo Nº: 1000004122129  
 Contratado:(123583/28) RAFAEL LEAL;CPF:009.604.981-25;Cargo/  
 Função:(3506) CONTR.TEMP.FUNCAO PROF.  
 HABILITADO;Ref:B-001;CH: 04H  
 Hab.:LICENCIATURA PLENA EM LETRAS/PORTUGUES/  
 INGLÊS;Motivo:CONTRATO POR TEMPO DETERMINADO DE ACORDO  
 COM A L.C. 600/17;Un. Adm:(046434) E E FREI CANECA;De:01/02/2023  
 a 20/12/2023

CONTRATO/SEDUC/20368/2023 DE: 03/03/2023  
 Processo Nº: 1000004167696  
 Contratado:(123711/25) MARINILDES APARECIDA LEITE DE  
 MORAES;CPF:621.361.271-87;Cargo/Função:(3506) CONTR.TEMP.  
 FUNCAO PROF. HABILITADO;Ref:B-001;CH: 06H  
 Hab.:LICENCIATURA PLENA EM MATEMATICA;Motivo:CONTRATO  
 POR TEMPO DETERMINADO DE ACORDO COM A L.C. 600/17;Un.  
 Adm:(009610) E E ANTONIO EPAMINONDAS;De:06/02/2023 a  
 20/12/2023

CONTRATO/SEDUC/20369/2023 DE: 03/03/2023  
 Processo Nº: 1000004162986  
 Contratado:(123756/81) JUDITE SOARES DA  
 CRUZ;CPF:503.224.511-91;Cargo/Função:(3506) CONTR.TEMP.  
 FUNCAO PROF. HABILITADO;Ref:B-001;CH: 20H  
 Hab.:LICENCIATURA PLENA EM CIENCIAS  
 BIOLÓGICAS;Motivo:PROJETO/DEMANDA TEMPORARIA;Un.  
 Adm:(010260) E E SAO JOSE;De:06/02/2023 a 20/12/2023

CONTRATO/SEDUC/20370/2023 DE: 03/03/2023  
 Processo Nº: 1000004169538  
 Contratado:(123776/92) LUCIKLEI IZAIR  
 NEPONOCENO;CPF:872.241.001-53;Cargo/Função:(3506) CONTR.  
 TEMP.FUNCAO PROF. HABILITADO;Ref:B-001;CH: 23H  
 Hab.:LICENCIATURA PLENA EM MATEMATICA;Motivo:CONTRATO  
 POR TEMPO DETERMINADO DE ACORDO COM A L.C. 600/17;Un.  
 Adm:(010766) E E PONCE DE ARRUDA;De:06/02/2023 a 18/05/2023

CONTRATO/SEDUC/20371/2023 DE: 03/03/2023  
 Processo Nº: 1000004122544  
 Contratado:(123982/40) ROSIMAR BARBOSA DE MELO  
 LINS;CPF:902.750.204-87;Cargo/Função:(3506) CONTR.TEMP.FUNCAO  
 PROF. HABILITADO;Ref:B-001;CH: 04H  
 Hab.:LICENCIATURA PLENA EM HISTÓRIA;Motivo:CONTRATO  
 POR TEMPO DETERMINADO DE ACORDO COM A L.C. 600/17;Un.  
 Adm:(212482) E E DES INT DA ED BAS CREUSLHI DE SOUZ  
 RAMOS;De:01/02/2023 a 20/12/2023

CONTRATO/SEDUC/20372/2023 DE: 03/03/2023  
 Processo Nº: 1000004168462  
 Contratado:(124001/25) MARILENE FORTES;CPF:275.019.901-82;Cargo/  
 Função:(3506) CONTR.TEMP.FUNCAO PROF.  
 HABILITADO;Ref:B-001;CH: 06H  
 Hab.:LICENCIATURA PLENA EM LETRAS/PORTUGUES/  
 INGLÊS;Motivo:CONTRATO POR TEMPO DETERMINADO DE ACORDO  
 COM A L.C. 600/17;Un. Adm:(094439) E E DIVA HUGUENEY DE  
 SIQUEIRA BASTOS;De:24/02/2023 a 20/12/2023

CONTRATO/SEDUC/20373/2023 DE: 03/03/2023  
 Processo Nº: 1000004169773  
 Contratado:(124001/26) MARILENE FORTES;CPF:275.019.901-82;Cargo/  
 Função:(3506) CONTR.TEMP.FUNCAO PROF.  
 HABILITADO;Ref:B-001;CH: 03H  
 Hab.:LICENCIATURA PLENA EM LETRAS/PORTUGUES/  
 INGLÊS;Motivo:CONTRATO POR TEMPO DETERMINADO DE ACORDO  
 COM A L.C. 600/17;Un. Adm:(010502) E E AUREOLINA EUSTACIA  
 RIBEIRO;De:06/02/2023 a 20/02/2023

CONTRATO/SEDUC/20374/2023 DE: 03/03/2023  
 Processo Nº: 1000004167429  
 Contratado:(124174/18) NILTON SEVERINO DA COSTA  
 FILHO;CPF:672.965.051-68;Cargo/Função:(3476) APOIO ADM.  
 EDUCACIONAL-ELEMENTAR;Ref:A-001;CH: 30H  
 Hab.:ENSINO FUNDAMENTAL COMPLETO;Motivo:CONTRATO  
 POR TEMPO DETERMINADO DE ACORDO COM A L.C. 600/17;Un.  
 Adm:(194565) E E GOVERNADOR JOSE FRAGELLI;De:23/02/2023 a  
 20/12/2023

CONTRATO/SEDUC/20375/2023 DE: 03/03/2023  
 Processo Nº: 1000004145538  
 Contratado:(124238/31) ANA MARIA PEREIRA DE  
 SOUZA;CPF:938.722.671-91;Cargo/Função:(3506) CONTR.TEMP.  
 FUNCAO PROF. HABILITADO;Ref:B-001;CH: 20H  
 Hab.:LICENCIATURA PLENA EM HISTÓRIA;Motivo:CONTRATO  
 POR TEMPO DETERMINADO DE ACORDO COM A L.C. 600/17;Un.  
 Adm:(011550) E E GETULIO VARGAS;De:03/02/2023 a 20/12/2023

CONTRATO/SEDUC/20376/2023 DE: 03/03/2023  
 Processo Nº: 1000004167941  
 Contratado:(124241/10) REGINALDO DO PRADO  
 SILVA;CPF:218.424.168-71;Cargo/Função:(3506) CONTR.TEMP.  
 FUNCAO PROF. HABILITADO;Ref:B-001;CH: 10H  
 Hab.:LICENCIATURA PLENA EM EDUCAÇÃO FISICA;Motivo:PROJETO/  
 DEMANDA TEMPORARIA;Un. Adm:(013412) E E CEL ANTONIO PAES  
 DE BARROS;De:06/02/2023 a 20/12/2023

CONTRATO/SEDUC/20377/2023 DE: 03/03/2023  
 Processo Nº: 1000004149332  
 Contratado:(124297/34) KOXAWIRI  
 TAPIRAPE;CPF:000.734.061-39;Cargo/Função:(3506) CONTR.TEMP.  
 FUNCAO PROF. HABILITADO;Ref:B-001;CH: 13H  
 Hab.:LICENCIATURA PLENA EM CIENCIAS  
 SOCIAIS;Motivo:CONTRATO POR TEMPO DETERMINADO DE  
 ACORDO COM A L.C. 600/17;Un. Adm:(075710) E E INDIGENA TAPI  
 ITAWA;De:01/02/2023 a 20/12/2023

CONTRATO/SEDUC/20378/2023 DE: 03/03/2023  
 Processo Nº: 1000004150550  
 Contratado:(124298/21) KOXAMYI  
 TAPIRAPE;CPF:014.609.011-00;Cargo/Função:(3476) APOIO ADM.  
 EDUCACIONAL-ELEMENTAR;Ref:A-001;CH: 30H  
 Hab.:LICENCIATURA PLENA EM CIENCIAS  
 NATURAIS;Motivo:CONTRATO POR TEMPO DETERMINADO DE  
 ACORDO COM A L.C. 600/17;Un. Adm:(075710) E E INDIGENA TAPI  
 ITAWA;De:01/02/2023 a 20/12/2023

CONTRATO/SEDUC/20379/2023 DE: 03/03/2023  
 Processo Nº: 1000004162621  
 Contratado:(124466/44) LUCELIA ABADIA RIBEIRO  
 BATAGLINI;CPF:410.779.031-20;Cargo/Função:(3506) CONTR.TEMP.  
 FUNCAO PROF. HABILITADO;Ref:B-001;CH: 05H  
 Hab.:LICENCIATURA PLENA EM LETRAS/PORTUGUES/ESPANHOL/  
 LITERATURAS;Motivo:CONTRATO POR TEMPO DETERMINADO  
 DE ACORDO COM A L.C. 600/17;Un. Adm:(014885) E E SAO  
 FRANCISCO;De:16/02/2023 a 20/12/2023

CONTRATO/SEDUC/20380/2023 DE: 03/03/2023  
 Processo Nº: 1000004162401  
 Contratado:(124521/68) RUTH CARVALHO DE MORAES;CPF:668.001.021-72;Cargo/Função:(3506) CONTR.TEMP. FUNCAO PROF. HABILITADO;Ref:B-001;CH: 30H  
 Hab.:LICENCIATURA PLENA EM LETRAS/PORTUGUES/ESPANHOL;Motivo:CONTRATO POR TEMPO DETERMINADO DE ACORDO COM A L.C. 600/17;Un. Adm:(010804) E E PIO MACHADO;De:01/02/2023 a 20/12/2023

CONTRATO/SEDUC/20381/2023 DE: 03/03/2023  
 Processo Nº: 1000004149498  
 Contratado:(124643/31) EDILEUZA MORAES ARRUDA SANTOS;CPF:824.340.931-91;Cargo/Função:(3506) CONTR.TEMP. FUNCAO PROF. HABILITADO;Ref:B-001;CH: 06H  
 Hab.:LICENCIATURA PLENA EM LETRAS/PORTUGUES/ESPANHOL;Motivo:CONTRATO POR TEMPO DETERMINADO DE ACORDO COM A L.C. 600/17;Un. Adm:(038652) E E 29 DE JULHO;De:01/02/2023 a 20/12/2023

CONTRATO/SEDUC/20382/2023 DE: 03/03/2023  
 Processo Nº: 1000004119925  
 Contratado:(124754/32) CLEVLISON DA SILVA;CPF:008.562.529-99;Cargo/Função:(3506) CONTR.TEMP. FUNCAO PROF. HABILITADO;Ref:B-001;CH: 20H  
 Hab.:LICENCIATURA PLENA EM LETRAS/PORTUGUES/INGLÊS;Motivo:CONTRATO POR TEMPO DETERMINADO DE ACORDO COM A L.C. 600/17;Un. Adm:(064149) E E PAULO FREIRE;De:01/02/2023 a 20/12/2023

CONTRATO/SEDUC/20383/2023 DE: 03/03/2023  
 Processo Nº: 1000004163539  
 Contratado:(124777/47) VALDINEA MELHADO DOS SANTOS;CPF:002.190.671-80;Cargo/Função:(3506) CONTR.TEMP. FUNCAO PROF. HABILITADO;Ref:B-001;CH: 02H  
 Hab.:LICENCIATURA PLENA EM LETRAS/PORTUGUES;Motivo:CONTRATO POR TEMPO DETERMINADO DE ACORDO COM A L.C. 600/17;Un. Adm:(045047) E E OURO VERDE;De:01/02/2023 a 20/12/2023

CONTRATO/SEDUC/20384/2023 DE: 03/03/2023  
 Processo Nº: 1000004151485  
 Contratado:(125011/18) MARIA MAURA PEREIRA GOMES;CPF:862.438.701-97;Cargo/Função:(3476) APOIO ADM. EDUCACIONAL-ELEMENTAR;Ref:A-001;CH: 30H  
 Hab.:ENSINO MEDIO;Motivo:CONTRATO POR TEMPO DETERMINADO DE ACORDO COM A L.C. 600/17;Un. Adm:(014176) E E MARTINIANO CARLOS PEREIRA;De:08/02/2023 a 20/12/2023

CONTRATO/SEDUC/20385/2023 DE: 03/03/2023  
 Processo Nº: 1000004162292  
 Contratado:(125047/24) JULIANO WAWERU TSERENHIBU;CPF:006.838.821-71;Cargo/Função:(3506) CONTR.TEMP. FUNCAO PROF. HABILITADO;Ref:A-001;CH: 20H  
 Hab.:MAGISTÉRIO;Motivo:CONTRATO POR TEMPO DETERMINADO DE ACORDO COM A L.C. 600/17;Un. Adm:(118524) E E INDIGENA MARAIWATSEDE;De:02/02/2023 a 20/12/2023

CONTRATO/SEDUC/20386/2023 DE: 03/03/2023  
 Processo Nº: 1000004154261  
 Contratado:(125118/41) RONIVALDO HONORATO BARBOSA;CPF:544.379.541-49;Cargo/Função:(3506) CONTR.TEMP. FUNCAO PROF. HABILITADO;Ref:B-001;CH: 20H  
 Hab.:LICENCIATURA PLENA EM MATEMATICA;Motivo:PROJETO/DEMANDA TEMPORARIA;Un. Adm:(009946) E E PASCHOAL MOREIRA CABRAL;De:13/02/2023 a 20/12/2023

CONTRATO/SEDUC/20387/2023 DE: 03/03/2023  
 Processo Nº: 1000004160742  
 Contratado:(125178/4) CARLA VANESSIA DA SILVA;CPF:024.673.041-24;Cargo/Função:(3468) TECNICO ADMINISTRATIVO EDUCACIONAL;Ref:A-001;CH: 30H  
 Hab.:ENSINO MEDIO;Motivo:CONTRATO POR TEMPO DETERMINADO DE ACORDO COM A L.C. 600/17;Un. Adm:(157236) E E PROF FRANCISCA DE SOUZA ALENCAR;De:15/02/2023 a 20/12/2023

CONTRATO/SEDUC/20388/2023 DE: 03/03/2023  
 Processo Nº: 1000004152767  
 Contratado:(125333/30) KEILA CRISTINA PEREIRA VIEIRA;CPF:004.289.471-90;Cargo/Função:(3506) CONTR.TEMP. FUNCAO PROF. HABILITADO;Ref:B-001;CH: 19H  
 Hab.:LICENCIATURA PLENA EM GEOGRAFIA;Motivo:CONTRATO POR TEMPO DETERMINADO DE ACORDO COM A L.C. 600/17;Un. Adm:(154040) E E ANDRE ANTONIO MAGGI;De:06/02/2023 a 20/12/2023

CONTRATO/SEDUC/20389/2023 DE: 03/03/2023  
 Processo Nº: 1000004169811  
 Contratado:(125337/15) JULIANA COUTINHO DE ALMEIDA;CPF:87 1.114.111-53;Cargo/Função:(3506) CONTR.TEMP.FUNCAO PROF. HABILITADO;Ref:B-001;CH: 06H  
 Hab.:LICENCIATURA PLENA EM LETRAS/PORTUGUES/LITERATURAS;Motivo:CONTRATO POR TEMPO DETERMINADO DE ACORDO COM A L.C. 600/17;Un. Adm:(011355) E E MAL EURICO GASPARDUTRA;De:06/02/2023 a 20/12/2023

CONTRATO/SEDUC/20390/2023 DE: 03/03/2023  
 Processo Nº: 1000004167173  
 Contratado:(125489/41) CHEILA AUXILIADORA MACEDO DE OLIVEIRA;CPF:697.998.221-49;Cargo/Função:(3506) CONTR.TEMP. FUNCAO PROF. HABILITADO;Ref:B-001;CH: 10H  
 Hab.:LICENCIATURA PLENA EM MATEMATICA;Motivo:PROJETO/DEMANDA TEMPORARIA;Un. Adm:(009911) E E PE JOAO PANAROTTO;De:06/02/2023 a 20/12/2023

CONTRATO/SEDUC/20391/2023 DE: 03/03/2023  
 Processo Nº: 1000004167067  
 Contratado:(125490/20) ROBERTO RIVELINO PIRES MODESTO;CPF:495.581.611-87;Cargo/Função:(3506) CONTR.TEMP.FUNCAO PROF. HABILITADO;Ref:B-001;CH: 10H  
 Hab.:LICENCIATURA PLENA EM EDUCAÇÃO FISICA;Motivo:CONTRATO POR TEMPO DETERMINADO DE ACORDO COM A L.C. 600/17;Un. Adm:(194565) E E GOVERNADOR JOSE FRAGELLI;De:06/02/2023 a 20/12/2023

CONTRATO/SEDUC/20392/2023 DE: 03/03/2023  
 Processo Nº: 1000004071094  
 Contratado:(125776/24) RODRIGO RODRIGUES DE ALMEIDA;CPF:7 00.681.781-15;Cargo/Função:(3506) CONTR.TEMP.FUNCAO PROF. HABILITADO;Ref:B-001;CH: 30H  
 Hab.:LICENCIATURA PLENA EM MATEMATICA;Motivo:PROJETO/DEMANDA TEMPORARIA;Un. Adm:(010553) E E ANDRE LUIZ DA SILVA REIS;De:01/02/2023 a 14/02/2023

CONTRATO/SEDUC/20393/2023 DE: 03/03/2023  
 Processo Nº: 1000004170944  
 Contratado:(125776/25) RODRIGO RODRIGUES DE ALMEIDA;CPF:7 00.681.781-15;Cargo/Função:(3506) CONTR.TEMP.FUNCAO PROF. HABILITADO;Ref:B-001;CH: 17H  
 Hab.:LICENCIATURA PLENA EM MATEMATICA;Motivo:CONTRATO POR TEMPO DETERMINADO DE ACORDO COM A L.C. 600/17;Un. Adm:(049859) E E PROF ELIANE DIGIGOV SANTANA;De:15/02/2023 a 20/12/2023

CONTRATO/SEDUC/20394/2023 DE: 03/03/2023  
 Processo Nº: 1000004165079  
 Contratado:(125789/70) SILVANA DA SILVA PINTO;CPF:513.577.711-34;Cargo/Função:(3506) CONTR.TEMP. FUNCAO PROF. HABILITADO;Ref:B-001;CH: 20H  
 Hab.:LICENCIATURA PLENA EM LETRAS/PORTUGUES/ESPANHOL;Motivo:CONTRATO POR TEMPO DETERMINADO DE ACORDO COM A L.C. 600/17;Un. Adm:(010243) E E CEL RAFAEL DE SIQUEIRA;De:06/02/2023 a 20/12/2023

CONTRATO/SEDUC/20395/2023 DE: 03/03/2023  
 Processo Nº: 1000004172706  
 Contratado:(125925/27) GREICE KELLEN DE SOUZA FORTUNATO DE OLIVEIRA;CPF:020.123.891-80;Cargo/Função:(3506) CONTR.TEMP. FUNCAO PROF. HABILITADO;Ref:B-001;CH: 20H  
 Hab.:LICENCIATURA PLENA EM EDUCAÇÃO FISICA;Motivo:SUBSTITUIÇÃO AO TITULAR GUARDANDO PUBLICAÇÃO DE MOVIMENTAÇÃO;Un. Adm:(104230) E E PROF ELIDIO MURCELLI FILHO;De:01/02/2023 a 28/02/2023

CONTRATO/SEDUC/20396/2023 DE: 03/03/2023  
 Processo Nº: 1000004120292  
 Contratado:(125973/29) IRAILDE GOMES VIEIRA DOS SANTOS;CPF:014.223.721-38;Cargo/Função:(3506) CONTR.TEMP. FUNCAO PROF. HABILITADO;Ref:B-001;CH: 06H  
 Hab.:LICENCIATURA PLENA EM PEDAGOGIA;Motivo:CONTRATO POR TEMPO DETERMINADO DE ACORDO COM A L.C. 600/17;Un. Adm:(145718) E E BOA ESPERANCA;De:01/02/2023 a 20/12/2023

CONTRATO/SEDUC/20397/2023 DE: 03/03/2023  
 Processo Nº: 1000004166601  
 Contratado:(126079/72) FABRICIA FALASCHI  
 ANGELICA;CPF:872.375.801-59;Cargo/Função:(3506) CONTR.TEMP.  
 FUNCAO PROF. HABILITADO;Ref:B-001;CH: 10H  
 Hab.:LICENCIATURA PLENA EM LETRAS/  
 PORTUGUES;Motivo:CONTRATO POR TEMPO DETERMINADO DE  
 ACORDO COM A L.C. 600/17;Un. Adm:(015610) E E LUDOVICO DA  
 RIVA NETO;De:01/02/2023 a 20/12/2023

CONTRATO/SEDUC/20398/2023 DE: 03/03/2023  
 Processo Nº: 1000004167681  
 Contratado:(126192/47) FABIANA ALVES DA  
 COSTA;CPF:885.002.331-68;Cargo/Função:(3506) CONTR.TEMP.  
 FUNCAO PROF. HABILITADO;Ref:B-001;CH: 09H  
 Hab.:LICENCIATURA PLENA EM LETRAS/  
 PORTUGUES;Motivo:PROJETO/DEMANDA TEMPORARIA;Un.  
 Adm:(010359) E E JOSE DE MESQUITA;De:06/02/2023 a 20/12/2023

CONTRATO/SEDUC/20399/2023 DE: 03/03/2023  
 Processo Nº: 1000004162396  
 Contratado:(126388/39) VERA LUCIA SIQUEIRA  
 JUCA;CPF:460.604.641-49;Cargo/Função:(3506) CONTR.TEMP.FUNCAO  
 PROF. HABILITADO;Ref:B-001;CH: 04H  
 Hab.:LICENCIATURA PLENA EM LETRAS/PORTUGUES/  
 INGLÊS;Motivo:CONTRATO POR TEMPO DETERMINADO DE ACORDO  
 COM A L.C. 600/17;Un. Adm:(009652) E E PROF BENEDITO DE  
 CARVALHO;De:06/02/2023 a 20/12/2023

CONTRATO/SEDUC/20400/2023 DE: 03/03/2023  
 Processo Nº: 1000004162882  
 Contratado:(126429/16) FRANCISLENE DA SILVA COSTA DOS  
 SANTOS;CPF:009.358.071-10;Cargo/Função:(3506) CONTR.TEMP.  
 FUNCAO PROF. HABILITADO;Ref:B-001;CH: 02H  
 Hab.:LICENCIATURA PLENA EM EDUCAÇÃO  
 FISICA;Motivo:CONTRATO POR TEMPO DETERMINADO DE ACORDO  
 COM A L.C. 600/17;Un. Adm:(015474) E E PROF MARINES FATIMA DE  
 SA TEIXEIRA;De:16/02/2023 a 20/12/2023

CONTRATO/SEDUC/20401/2023 DE: 03/03/2023  
 Processo Nº: 1000004150771  
 Contratado:(126545/41) JOSE SERGIO BIZERRA  
 ARRUDA;CPF:884.328.661-72;Cargo/Função:(3506) CONTR.TEMP.  
 FUNCAO PROF. HABILITADO;Ref:B-001;CH: 17H  
 Hab.:LICENCIATURA PLENA EM BIOLOGIA;Motivo:CONTRATO  
 POR TEMPO DETERMINADO DE ACORDO COM A L.C. 600/17;Un.  
 Adm:(038709) E E JUSCELINO KUBISTCHEK;De:06/02/2023 a  
 20/12/2023

CONTRATO/SEDUC/20402/2023 DE: 03/03/2023  
 Processo Nº: 1000004135845  
 Contratado:(126712/37) ADRIANA  
 PILONETTO;CPF:797.100.001-44;Cargo/Função:(3506) CONTR.TEMP.  
 FUNCAO PROF. HABILITADO;Ref:B-001;CH: 06H  
 Hab.:LICENCIATURA PLENA EM CIENCIAS  
 BIOLOGICAS;Motivo:CONTRATO POR TEMPO DETERMINADO  
 DE ACORDO COM A L.C. 600/17;Un. Adm:(013242) E E NILZA DE  
 OLIVEIRA PIPINO;De:01/02/2023 a 20/12/2023

CONTRATO/SEDUC/20403/2023 DE: 03/03/2023  
 Processo Nº: 1000004163745  
 Contratado:(126852/31) CLESIA LIMAS DOS  
 SANTOS;CPF:022.524.411-00;Cargo/Função:(3506) CONTR.TEMP.  
 FUNCAO PROF. HABILITADO;Ref:B-001;CH: 15H  
 Hab.:LICENCIATURA PLENA EM LETRAS/  
 PORTUGUES;Motivo:PROJETO/DEMANDA TEMPORARIA;Un.  
 Adm:(084336) E E PROF JOAO FLORENTINO SILVA  
 NETO;De:17/02/2023 a 20/12/2023

CONTRATO/SEDUC/20404/2023 DE: 03/03/2023  
 Processo Nº: 1000004118020  
 Contratado:(127022/43) ISABEL SILVEIRA DA  
 SILVA;CPF:881.596.471-15;Cargo/Função:(3506) CONTR.TEMP.  
 FUNCAO PROF. HABILITADO;Ref:B-001;CH: 15H  
 Hab.:LICENCIATURA PLENA EM LETRAS/PORTUGUES/  
 ESPANHOL;Motivo:CONTRATO POR TEMPO DETERMINADO DE  
 ACORDO COM A L.C. 600/17;Un. Adm:(069205) E E PROF GERSON  
 CARLOS DA SILVA;De:01/02/2023 a 20/12/2023

CONTRATO/SEDUC/20405/2023 DE: 03/03/2023  
 Processo Nº: 1000004126285  
 Contratado:(127065/68) CARLOS APARECIDO DA  
 SILVA;CPF:577.594.219-15;Cargo/Função:(3506) CONTR.TEMP.  
 FUNCAO PROF. HABILITADO;Ref:B-001;CH: 11H  
 Hab.:LICENCIATURA PLENA EM SOCIOLOGIA;Motivo:CONTRATO  
 POR TEMPO DETERMINADO DE ACORDO COM A L.C. 600/17;Un.  
 Adm:(060208) E E ALBERT EINSTEIN;De:01/02/2023 a 20/12/2023

CONTRATO/SEDUC/20406/2023 DE: 03/03/2023  
 Processo Nº: 1000004171493  
 Contratado:(127354/32) CELIANE HENEMAM FRANCA  
 LEITE;CPF:943.006.231-04;Cargo/Função:(3506) CONTR.TEMP.  
 FUNCAO PROF. HABILITADO;Ref:B-001;CH: 10H  
 Hab.:LICENCIATURA PLENA EM LETRAS/PORTUGUES/  
 INGLÊS;Motivo:CONTRATO POR TEMPO DETERMINADO DE ACORDO  
 COM A L.C. 600/17;Un. Adm:(014648) E E 21 DE ABRIL;De:01/02/2023 a  
 20/12/2023

CONTRATO/SEDUC/20407/2023 DE: 03/03/2023  
 Processo Nº: 1000004165827  
 Contratado:(128112/54) RICARDO BATISTA DE  
 SOUZA;CPF:853.619.841-91;Cargo/Função:(3506) CONTR.TEMP.  
 FUNCAO PROF. HABILITADO;Ref:B-001;CH: 10H  
 Hab.:LICENCIATURA PLENA EM MATEMATICA;Motivo:CONTRATO  
 POR TEMPO DETERMINADO DE ACORDO COM A L.C. 600/17;Un.  
 Adm:(194565) E E GOVERNADOR JOSE FRAGELLI;De:06/02/2023 a  
 20/12/2023

CONTRATO/SEDUC/20408/2023 DE: 03/03/2023  
 Processo Nº: 1000004122618  
 Contratado:(128134/31) FERNANDA DE SOUZA GARCIA  
 MOLINA;CPF:003.642.121-95;Cargo/Função:(3506) CONTR.TEMP.  
 FUNCAO PROF. HABILITADO;Ref:B-001;CH: 20H  
 Hab.:LICENCIATURA PLENA EM MATEMATICA;Motivo:CONTRATO  
 POR TEMPO DETERMINADO DE ACORDO COM A L.C. 600/17;Un.  
 Adm:(198226) E E MARCIO SCHABATT SOUZA;De:01/02/2023 a  
 20/12/2023

CONTRATO/SEDUC/20409/2023 DE: 03/03/2023  
 Processo Nº: 1000004169932  
 Contratado:(128168/19) MARIA LEMES  
 SANTIAGO;CPF:000.091.311-16;Cargo/Função:(3476) APOIO ADM.  
 EDUCACIONAL-ELEMENTAR;Ref:A-001;CH: 30H  
 Hab.:ENSINO MEDIO;Motivo:CONTRATO POR TEMPO DETERMINADO  
 DE ACORDO COM A L.C. 600/17;Un. Adm:(021636) E E CECILIA  
 CASTRO BARBOSA;De:22/02/2023 a 20/12/2023

CONTRATO/SEDUC/20410/2023 DE: 03/03/2023  
 Processo Nº: 1000004119030  
 Contratado:(128265/67) ANDREIA CRISTINA PIMENTA  
 GARCIA;CPF:318.081.248-63;Cargo/Função:(3506) CONTR.TEMP.  
 FUNCAO PROF. HABILITADO;Ref:B-001;CH: 25H  
 Hab.:LICENCIATURA PLENA EM QUIMICA;Motivo:CONTRATO  
 POR TEMPO DETERMINADO DE ACORDO COM A L.C. 600/17;Un.  
 Adm:(011550) E E GETULIO VARGAS;De:01/02/2023 a 20/12/2023

CONTRATO/SEDUC/20411/2023 DE: 03/03/2023  
 Processo Nº: 1000004168312  
 Contratado:(128279/12) GLICERIO TSERETUIE  
 RUWAADI;CPF:011.197.061-06;Cargo/Função:(3506) CONTR.TEMP.  
 FUNCAO PROF. HABILITADO;Ref:B-001;CH: 20H  
 Hab.:LICENCIATURA PLENA EM EDUCAÇÃO  
 INTERCULTURAL;Motivo:PROJETO/DEMANDA TEMPORARIA;Un.  
 Adm:(124010) E E INDIGENA HAMBE;De:06/02/2023 a 20/12/2023

CONTRATO/SEDUC/20412/2023 DE: 03/03/2023  
 Processo Nº: 1000004125605  
 Contratado:(128284/30) LETIENE MACHADO CRUZ DE ALMEIDA;CPF:  
 :588.709.382-04;Cargo/Função:(3506) CONTR.TEMP.FUNCAO PROF.  
 HABILITADO;Ref:B-001;CH: 19H  
 Hab.:LICENCIATURA PLENA EM LETRAS/PORTUGUES/  
 ESPANHOL;Motivo:CONTRATO POR TEMPO DETERMINADO  
 DE ACORDO COM A L.C. 600/17;Un. Adm:(010260) E E SAO  
 JOSE;De:03/02/2023 a 20/12/2023

CONTRATO/SEDUC/20413/2023 DE: 03/03/2023  
 Processo Nº: 1000004154600  
 Contratado:(128477/13) JACIMARA FONSECA DO  
 AMARAL;CPF:593.911.701-53;Cargo/Função:(3476) APOIO ADM.  
 EDUCACIONAL-ELEMENTAR;Ref:A-001;CH: 30H  
 Hab.:ENSINO FUNDAMENTAL COMPLETO;Motivo:CONTRATO  
 POR TEMPO DETERMINADO DE ACORDO COM A L.C. 600/17;Un.  
 Adm:(069558) E E ANGELINA F MAZZUTTI;De:09/02/2023 a 20/12/2023

CONTRATO/SEDUC/20414/2023 DE: 03/03/2023  
 Processo Nº: 1000004171243  
 Contratado:(128977/40) ANGELA DA SILVA  
 MORANDINI;CPF:951.208.901-72;Cargo/Função:(3506) CONTR.TEMP.  
 FUNCAO PROF. HABILITADO;Ref:B-001;CH: 02H  
 Hab.:LICENCIATURA PLENA EM HISTÓRIA;Motivo:CONTRATO  
 POR TEMPO DETERMINADO DE ACORDO COM A L.C. 600/17;Un.  
 Adm:(196495) E E PROFESSORA NORMA LUCIA NUNES;De:06/02/2023  
 a 20/12/2023

CONTRATO/SEDUC/20415/2023 DE: 03/03/2023  
 Processo Nº: 1000004125904  
 Contratado:(129046/57) DILZA DE SALES  
 GONCALVES;CPF:622.520.031-20;Cargo/Função:(3506) CONTR.TEMP.  
 FUNCAO PROF. HABILITADO;Ref:B-001;CH: 16H  
 Hab.:LICENCIATURA PLENA EM LETRAS/  
 PORTUGUES;Motivo:CONTRATO POR TEMPO DETERMINADO DE  
 ACORDO COM A L.C. 600/17;Un. Adm:(038563) E E JARDIM DAS  
 FLORES;De:01/02/2023 a 20/12/2023

CONTRATO/SEDUC/20416/2023 DE: 03/03/2023  
 Processo Nº: 1000004122204  
 Contratado:(129307/61) RITAZIA MAMEDES DE  
 OLIVEIRA;CPF:990.158.621-68;Cargo/Função:(3506) CONTR.TEMP.  
 FUNCAO PROF. HABILITADO;Ref:B-001;CH: 12H  
 Hab.:LICENCIATURA PLENA EM LETRAS/PORTUGUES/  
 INGLÊS;Motivo:CONTRATO POR TEMPO DETERMINADO DE ACORDO  
 COM A L.C. 600/17;Un. Adm:(012386) E E BENEDITA AUGUSTA  
 LEMES;De:01/02/2023 a 20/12/2023

CONTRATO/SEDUC/20417/2023 DE: 03/03/2023  
 Processo Nº: 1000004135626  
 Contratado:(129447/45) CHRISTIANE GONCALVES DOS  
 SANTOS;CPF:908.520.871-87;Cargo/Função:(3506) CONTR.TEMP.  
 FUNCAO PROF. HABILITADO;Ref:B-001;CH: 04H  
 Hab.:LICENCIATURA PLENA EM QUIMICA;Motivo:CONTRATO  
 POR TEMPO DETERMINADO DE ACORDO COM A L.C. 600/17;Un.  
 Adm:(015105) E E 9 DE JULHO;De:01/02/2023 a 20/12/2023

CONTRATO/SEDUC/20418/2023 DE: 03/03/2023  
 Processo Nº: 1000004167433  
 Contratado:(129485/4) BELYSE FREITAS DA  
 SILVA;CPF:007.492.511-31;Cargo/Função:(3506) CONTR.TEMP.  
 FUNCAO PROF. HABILITADO;Ref:B-001;CH: 10H  
 Hab.:LICENCIATURA PLENA EM LETRAS/  
 PORTUGUES;Motivo:PROJETO/DEMANDA TEMPORARIA;Un.  
 Adm:(014419) E E PROF JULIETA XAVIER BORGES;De:01/02/2023 a  
 20/12/2023

CONTRATO/SEDUC/20419/2023 DE: 03/03/2023  
 Processo Nº: 1000004163874  
 Contratado:(129697/30) GEVECI APARECIDA DE ALMEIDA  
 FRANCA;CPF:823.163.171-20;Cargo/Função:(3506) CONTR.TEMP.  
 FUNCAO PROF. HABILITADO;Ref:B-001;CH: 02H  
 Hab.:LICENCIATURA PLENA EM LETRAS/PORTUGUES/  
 INGLÊS;Motivo:CONTRATO POR TEMPO DETERMINADO DE ACORDO  
 COM A L.C. 600/17;Un. Adm:(196240) E E DENNIS MANERICH DE  
 OLIVEIRA;De:16/02/2023 a 20/12/2023

CONTRATO/SEDUC/20420/2023 DE: 03/03/2023  
 Processo Nº: 1000004164876  
 Contratado:(129771/67) ANA LOURDES DE JESUS PINHEIRO DOS  
 SANTOS;CPF:883.806.701-59;Cargo/Função:(3506) CONTR.TEMP.  
 FUNCAO PROF. HABILITADO;Ref:B-001;CH: 02H  
 Hab.:LICENCIATURA PLENA EM LETRAS/PORTUGUES/  
 INGLÊS;Motivo:CONTRATO POR TEMPO DETERMINADO DE ACORDO  
 COM A L.C. 600/17;Un. Adm:(016403) E E BAIRRO  
 UNIAO;De:01/02/2023 a 20/12/2023

CONTRATO/SEDUC/20421/2023 DE: 03/03/2023  
 Processo Nº: 1000004151071  
 Contratado:(129776/16) ELIZA REGINALDO  
 JORGE;CPF:011.575.131-90;Cargo/Função:(3476) APOIO ADM.  
 EDUCACIONAL-ELEMENTAR;Ref:A-001;CH: 30H  
 Hab.:MAGISTÉRIO;Motivo:CONTRATO POR TEMPO DETERMINADO  
 DE ACORDO COM A L.C. 600/17;Un. Adm:(153958) E E INDIGENA  
 TERENA DE KOMOMOYEA KOVOERO;De:01/02/2023 a 20/12/2023

CONTRATO/SEDUC/20422/2023 DE: 03/03/2023  
 Processo Nº: 1000004151260  
 Contratado:(129813/63) RAGE NAZARENO  
 LIMA;CPF:941.698.531-72;Cargo/Função:(3506) CONTR.TEMP.FUNCAO  
 PROF. HABILITADO;Ref:B-001;CH: 07H  
 Hab.:LICENCIATURA PLENA EM FILOSOFIA;Motivo:CONTRATO POR  
 TEMPO DETERMINADO DE ACORDO COM A L.C. 600/17;Un.  
 Adm:(038652) E E 29 DE JULHO;De:06/02/2023 a 20/12/2023

CONTRATO/SEDUC/20423/2023 DE: 03/03/2023  
 Processo Nº: 1000004151064  
 Contratado:(129849/23) IZAQUES FERMINO  
 MENDES;CPF:987.486.291-20;Cargo/Função:(3476) APOIO ADM.  
 EDUCACIONAL-ELEMENTAR;Ref:A-001;CH: 30H  
 Hab.:TECNICO EM AGROECOLOGIA;Motivo:CONTRATO POR TEMPO  
 DETERMINADO DE ACORDO COM A L.C. 600/17;Un. Adm:(153958) E E  
 INDIGENA TERENA DE KOMOMOYEA KOVOERO;De:09/02/2023 a  
 20/12/2023

CONTRATO/SEDUC/20424/2023 DE: 03/03/2023  
 Processo Nº: 1000004169778  
 Contratado:(129903/17) CLAUDETE CONSTANTINA DE  
 ARRUDA;CPF:823.318.391-15;Cargo/Função:(3506) CONTR.TEMP.  
 FUNCAO PROF. HABILITADO;Ref:B-001;CH: 22H  
 Hab.:LICENCIATURA PLENA EM LETRAS/PORTUGUES/  
 ESPANHOL;Motivo:CONTRATO POR TEMPO DETERMINADO DE  
 ACORDO COM A L.C. 600/17;Un. Adm:(015474) E E PROF MARINES  
 FATIMA DE SA TEIXEIRA;De:24/02/2023 a 07/03/2023

CONTRATO/SEDUC/20425/2023 DE: 03/03/2023  
 Processo Nº: 1000004167121  
 Contratado:(129999/50) ELIANE AGUIAR DE  
 ABREU;CPF:831.317.601-68;Cargo/Função:(3506) CONTR.TEMP.  
 FUNCAO PROF. HABILITADO;Ref:B-001;CH: 10H  
 Hab.:LICENCIATURA PLENA EM GEOGRAFIA;Motivo:PROJETO/  
 DEMANDA TEMPORARIA;Un. Adm:(009857) E E FRANCISCO A  
 FERREIRA MENDES;De:06/02/2023 a 20/12/2023

CONTRATO/SEDUC/20426/2023 DE: 03/03/2023  
 Processo Nº: 1000004145989  
 Contratado:(130011/19) MAREAPARYNI  
 TAPIRAPE;CPF:027.686.691-64;Cargo/Função:(3476) APOIO ADM.  
 EDUCACIONAL-ELEMENTAR;Ref:A-001;CH: 30H  
 Hab.:ENSINO MEDIO;Motivo:CONTRATO POR TEMPO DETERMINADO  
 DE ACORDO COM A L.C. 600/17;Un. Adm:(014184) E E INDIGENA  
 TAPIRAPE;De:01/02/2023 a 20/12/2023

CONTRATO/SEDUC/20427/2023 DE: 03/03/2023  
 Processo Nº: 1000004162526  
 Contratado:(130036/70) ADRIANA CRISTINA  
 GOMES;CPF:964.271.081-15;Cargo/Função:(3506) CONTR.TEMP.  
 FUNCAO PROF. HABILITADO;Ref:B-001;CH: 14H  
 Hab.:LICENCIATURA PLENA EM CIENCIAS  
 BIOLOGICAS;Motivo:CONTRATO POR TEMPO DETERMINADO DE  
 ACORDO COM A L.C. 600/17;Un. Adm:(196240) E E DENNIS  
 MANERICH DE OLIVEIRA;De:15/02/2023 a 20/12/2023

CONTRATO/SEDUC/20428/2023 DE: 03/03/2023  
 Processo Nº: 1000004171329  
 Contratado:(130112/56) ARIANE GOMES DA  
 SILVA;CPF:980.471.751-49;Cargo/Função:(3506) CONTR.TEMP.  
 FUNCAO PROF. HABILITADO;Ref:B-001;CH: 03H  
 Hab.:LICENCIATURA PLENA EM HISTÓRIA;Motivo:CONTRATO POR  
 TEMPO DETERMINADO DE ACORDO COM A L.C. 600/17;Un.  
 Adm:(010065) E E TANCREDO DE ALMEIDA NEVES;De:17/02/2023 a  
 20/12/2023

CONTRATO/SEDUC/20429/2023 DE: 03/03/2023  
 Processo Nº: 1000004171609  
 Contratado:(130128/82) EDINEIA RAQUIEL DE  
 MELO;CPF:990.584.721-91;Cargo/Função:(3506) CONTR.TEMP.  
 FUNCAO PROF. HABILITADO;Ref:B-001;CH: 03H  
 Hab.:LICENCIATURA PLENA EM LETRAS/  
 PORTUGUES;Motivo:CONTRATO POR TEMPO DETERMINADO DE  
 ACORDO COM A L.C. 600/17;Un. Adm:(016624) E E NOSSA SENHORA  
 DE FATIMA;De:27/02/2023 a 20/12/2023

CONTRATO/SEDUC/20430/2023 DE: 03/03/2023  
 Processo Nº: 1000004167317  
 Contratado:(130132/13) XEKATO TAPIRAPE;CPF:016.273.181-78;Cargo/  
 Função:(3476) APOIO ADM. EDUCACIONAL-  
 ELEMENTAR;Ref:A-001;CH: 30H  
 Hab.:ENSINO MEDIO;Motivo:CONTRATO POR TEMPO DETERMINADO  
 DE ACORDO COM A L.C. 600/17;Un. Adm:(014184) E E INDIGENA  
 TAPIRAPE;De:01/02/2023 a 20/12/2023

CONTRATO/SEDUC/20431/2023 DE: 03/03/2023  
 Processo Nº: 1000004157078  
 Contratado:(130146/24) DEMILSON MAKARORE  
 TAPIRAPE;CPF:021.011.371-51;Cargo/Função:(3506) CONTR.TEMP.  
 FUNCAO PROF. HABILITADO;Ref:B-001;CH: 02H  
 Hab.:LICENCIATURA PLENA EM CIENCIAS  
 SOCIAIS;Motivo:CONTRATO POR TEMPO DETERMINADO DE  
 ACORDO COM A L.C. 600/17;Un. Adm:(075710) E E INDIGENA TAPI  
 ITAWA;De:01/02/2023 a 20/12/2023

CONTRATO/SEDUC/20432/2023 DE: 03/03/2023  
 Processo Nº: 1000004116610  
 Contratado:(130221/27) ROSALINA DE ALMEIDA  
 RAMOS;CPF:840.773.521-34;Cargo/Função:(3506) CONTR.TEMP.  
 FUNCAO PROF. HABILITADO;Ref:B-001;CH: 09H  
 Hab.:LICENCIATURA PLENA EM LETRAS/PORTUGUES/  
 ESPANHOL;Motivo:CONTRATO POR TEMPO DETERMINADO DE  
 ACORDO COM A L.C. 600/17;Un. Adm:(156388) E E SOL  
 NASCENTE;De:01/02/2023 a 20/12/2023

CONTRATO/SEDUC/20433/2023 DE: 03/03/2023  
 Processo Nº: 1000004149630  
 Contratado:(130293/36) MARCIANA VIEIRA DA  
 ROCHA;CPF:916.703.221-49;Cargo/Função:(3506) CONTR.TEMP.  
 FUNCAO PROF. HABILITADO;Ref:B-001;CH: 05H  
 Hab.:LICENCIATURA PLENA EM MATEMATICA;Motivo:CONTRATO  
 POR TEMPO DETERMINADO DE ACORDO COM A L.C. 600/17;Un.  
 Adm:(013781) E E OSVALDO CANDIDO PEREIRA;De:01/02/2023 a  
 20/12/2023

CONTRATO/SEDUC/20434/2023 DE: 03/03/2023  
 Processo Nº: 1000004148741  
 Contratado:(130332/25) OROKOMY  
 TAPIRAPE;CPF:735.267.201-00;Cargo/Função:(3506) CONTR.TEMP.  
 FUNCAO PROF. HABILITADO;Ref:B-001;CH: 06H  
 Hab.:LICENCIATURA PLENA EM LINGUAS, ARTES E  
 LITERATURA;Motivo:CONTRATO POR TEMPO DETERMINADO DE  
 ACORDO COM A L.C. 600/17;Un. Adm:(075710) E E INDIGENA TAPI  
 ITAWA;De:01/02/2023 a 20/12/2023

CONTRATO/SEDUC/20435/2023 DE: 03/03/2023  
 Processo Nº: 1000004153910  
 Contratado:(130383/48) MARILZA NILCE  
 RAMOS;CPF:362.192.311-04;Cargo/Função:(3506) CONTR.TEMP.  
 FUNCAO PROF. HABILITADO;Ref:B-001;CH: 06H  
 Hab.:LICENCIATURA PLENA EM LETRAS/PORTUGUES/  
 INGLÊS;Motivo:CONTRATO POR TEMPO DETERMINADO DE ACORDO  
 COM A L.C. 600/17;Un. Adm:(009725) E E AGENOR FERREIRA  
 LEAO;De:13/02/2023 a 20/12/2023

CONTRATO/SEDUC/20436/2023 DE: 03/03/2023  
 Processo Nº: 1000004161089  
 Contratado:(130558/70) JULIO MARCOS  
 LAZZARINI;CPF:536.362.951-87;Cargo/Função:(3506) CONTR.TEMP.  
 FUNCAO PROF. HABILITADO;Ref:B-001;CH: 01H  
 Hab.:LICENCIATURA PLENA EM GEOGRAFIA;Motivo:CONTRATO POR  
 TEMPO DETERMINADO DE ACORDO COM A L.C. 600/17;Un.  
 Adm:(009849) E E RAIMUNDO PINHEIRO DA SILVA;De:06/02/2023 a  
 20/12/2023

CONTRATO/SEDUC/20437/2023 DE: 03/03/2023  
 Processo Nº: 1000004151448  
 Contratado:(130578/17) MOIN YAWALAPITI;CPF:027.640.611-70;Cargo/  
 Função:(3476) APOIO ADM. EDUCACIONAL-  
 ELEMENTAR;Ref:A-001;CH: 30H  
 Hab.:ENSINO FUNDAMENTAL COMPLETO;Motivo:CONTRATO POR  
 TEMPO DETERMINADO DE ACORDO COM A L.C. 600/17;Un.  
 Adm:(075728) E E INDIGENA LEONARDO VILLAS BOAS;De:06/02/2023  
 a 20/12/2023

CONTRATO/SEDUC/20438/2023 DE: 03/03/2023  
 Processo Nº: 1000004161405  
 Contratado:(130593/50) ITAMAR PEREIRA;CPF:871.885.622-53;Cargo/  
 Função:(3506) CONTR.TEMP.FUNCAO PROF.  
 HABILITADO;Ref:B-001;CH: 08H  
 Hab.:LICENCIATURA PLENA EM QUIMICA;Motivo:CONTRATO POR  
 TEMPO DETERMINADO DE ACORDO COM A L.C. 600/17;Un.  
 Adm:(119237) E E ANDRE ANTONIO MAGGI;De:06/02/2023 a  
 20/12/2023

CONTRATO/SEDUC/20439/2023 DE: 03/03/2023  
 Processo Nº: 1000004167691  
 Contratado:(130644/57) CLAUDIO MESSIAS DE  
 SALES;CPF:584.256.406-87;Cargo/Função:(3506) CONTR.TEMP.  
 FUNCAO PROF. HABILITADO;Ref:B-001;CH: 20H  
 Hab.:LICENCIATURA PLENA EM CIENCIAS  
 BIOLOGICAS;Motivo:CONTRATO POR TEMPO DETERMINADO DE  
 ACORDO COM A L.C. 600/17;Un. Adm:(013137) E E DEP DJALMA  
 CARNEIRO DA ROCHA;De:23/02/2023 a 20/12/2023

CONTRATO/SEDUC/20440/2023 DE: 03/03/2023  
 Processo Nº: 1000004151865  
 Contratado:(130786/29) GISELLE MARIA SANTANA  
 SILVA;CPF:946.553.751-91;Cargo/Função:(3506) CONTR.TEMP.  
 FUNCAO PROF. HABILITADO;Ref:B-001;CH: 03H  
 Hab.:LICENCIATURA PLENA EM LETRAS/PORTUGUES/  
 INGLÊS;Motivo:CONTRATO POR TEMPO DETERMINADO DE ACORDO  
 COM A L.C. 600/17;Un. Adm:(013102) E E MIL TIRADENTES 1o TEN C  
 HEN PASCH SCHEIFER;De:06/02/2023 a 20/12/2023

CONTRATO/SEDUC/20441/2023 DE: 03/03/2023  
 Processo Nº: 1000004150204  
 Contratado:(130882/11) LUIZ HENRIQUE DE  
 MORAES;CPF:567.649.441-72;Cargo/Função:(3506) CONTR.TEMP.  
 FUNCAO PROF. HABILITADO;Ref:B-001;CH: 13H  
 Hab.:LICENCIATURA PLENA EM MATEMATICA;Motivo:CONTRATO  
 POR TEMPO DETERMINADO DE ACORDO COM A L.C. 600/17;Un.  
 Adm:(013056) E E MARIO SPINELLI;De:06/02/2023 a 20/12/2023

CONTRATO/SEDUC/20442/2023 DE: 03/03/2023  
 Processo Nº: 1000004066719  
 Contratado:(130917/32) SELMA FONSECA DA SILVA  
 AGUIAR;CPF:860.482.951-20;Cargo/Função:(3506) CONTR.TEMP.  
 FUNCAO PROF. HABILITADO;Ref:B-001;CH: 13H  
 Hab.:LICENCIATURA PLENA EM MATEMATICA;Motivo:CONTRATO  
 POR TEMPO DETERMINADO DE ACORDO COM A L.C. 600/17;Un.  
 Adm:(159700) E E ANTONIO ALVES DIAS;De:01/02/2023 a 20/12/2023

CONTRATO/SEDUC/20443/2023 DE: 03/03/2023  
 Processo Nº: 1000004146852  
 Contratado:(131030/17) XAWAPAIO  
 TAPIRAPE;CPF:019.144.521-51;Cargo/Função:(3506) CONTR.TEMP.  
 FUNCAO PROF. HABILITADO;Ref:B-001;CH: 20H  
 Hab.:LICENCIATURA PLENA EM PEDAGOGIA;Motivo:CONTRATO  
 POR TEMPO DETERMINADO DE ACORDO COM A L.C. 600/17;Un.  
 Adm:(075710) E E INDIGENA TAPI ITAWA;De:01/02/2023 a 20/12/2023

CONTRATO/SEDUC/20444/2023 DE: 03/03/2023  
 Processo Nº: 1000004134686  
 Contratado:(131033/19) OSNIRA DE MELO DA  
 ROCHA;CPF:459.754.341-49;Cargo/Função:(3506) CONTR.TEMP.  
 FUNCAO PROF. HABILITADO;Ref:B-001;CH: 06H  
 Hab.:LICENCIATURA PLENA EM LETRAS/PORTUGUES/  
 LITERATURAS;Motivo:CONTRATO POR TEMPO DETERMINADO  
 DE ACORDO COM A L.C. 600/17;Un. Adm:(015482) E E RUI  
 BARBOSA;De:01/02/2023 a 20/12/2023

CONTRATO/SEDUC/20445/2023 DE: 03/03/2023  
 Processo Nº: 1000004127233  
 Contratado:(131298/16) GEUZA MATOS  
 FADANELLI;CPF:326.603.082-68;Cargo/Função:(3506) CONTR.TEMP.  
 FUNCAO PROF. HABILITADO;Ref:B-001;CH: 20H  
 Hab.:LICENCIATURA PLENA EM PEDAGOGIA;Motivo:CONTRATO  
 POR TEMPO DETERMINADO DE ACORDO COM A L.C.  
 600/17;Un. Adm:(194522) ESCOLA EST CARLOS DRUMMOND DE  
 ANDRADE;De:01/02/2023 a 20/12/2023

CONTRATO/SEDUC/20446/2023 DE: 03/03/2023  
 Processo Nº: 1000004150464  
 Contratado:(131454/74) EVA VERGINIA DA  
 SILVA;CPF:621.859.501-34;Cargo/Função:(3506) CONTR.TEMP.  
 FUNCAO PROF. HABILITADO;Ref:B-001;CH: 02H  
 Hab.:LICENCIATURA PLENA EM GEOGRAFIA;Motivo:CONTRATO  
 POR TEMPO DETERMINADO DE ACORDO COM A L.C. 600/17;Un.  
 Adm:(012602) E E CIRO SIQUEIRA GONCALVES;De:06/02/2023 a  
 20/12/2023



CONTRATO/SEDUC/20447/2023 DE: 03/03/2023  
 Processo Nº: 1000004161914  
 Contratado:(131617/67) IVONEIDE DIAS DA  
 PAZ;CPF:021.704.531-64;Cargo/Função:(3506) CONTR.TEMP.FUNCAO  
 PROF. HABILITADO;Ref:B-001;CH: 01H  
 Hab.:LICENCIATURA PLENA EM QUIMICA;Motivo:CONTRATO  
 POR TEMPO DETERMINADO DE ACORDO COM A L.C. 600/17;Un.  
 Adm:(120936) E E ANDRE ANTONIO MAGGI;De:01/02/2023 a  
 20/12/2023

CONTRATO/SEDUC/20448/2023 DE: 03/03/2023  
 Processo Nº: 1000004153354  
 Contratado:(131724/24) JUAREZ PAIMY;CPF:390.184.902-53;Cargo/  
 Função:(3506) CONTR.TEMP.FUNCAO PROF.  
 HABILITADO;Ref:A-001;CH: 11H  
 Hab.:MAGISTÉRIO INTERCULTURAL;Motivo:CONTRATO POR TEMPO  
 DETERMINADO DE ACORDO COM A L.C. 600/17;Un. Adm:(129232) E E  
 INDIGENA MYHYINYMYKYTA SKIRIPI;De:01/02/2023 a 20/12/2023

CONTRATO/SEDUC/20449/2023 DE: 03/03/2023  
 Processo Nº: 1000004162290  
 Contratado:(132190/51) CARLOS ANTONIO SILVA DE  
 GOUVEIA;CPF:829.961.132-68;Cargo/Função:(3506) CONTR.TEMP.  
 FUNCAO PROF. HABILITADO;Ref:B-001;CH: 02H  
 Hab.:LICENCIATURA PLENA EM BIOLOGIA;Motivo:CONTRATO  
 POR TEMPO DETERMINADO DE ACORDO COM A L.C. 600/17;Un.  
 Adm:(091448) E E PROF EDELI MANTOVANI;De:15/02/2023 a  
 20/12/2023

CONTRATO/SEDUC/20450/2023 DE: 03/03/2023  
 Processo Nº: 1000004146377  
 Contratado:(132269/21) MARIA NAZARE SOUZA  
 NASCIMENTO;CPF:006.161.581-14;Cargo/Função:(3506) CONTR.TEMP.  
 FUNCAO PROF. HABILITADO;Ref:B-001;CH: 30H  
 Hab.:LICENCIATURA PLENA EM PEDAGOGIA;Motivo:PROJETO/  
 DEMANDA TEMPORARIA;Un. Adm:(014141) E E HUMBERTO CASTELO  
 BRANCO;De:06/02/2023 a 20/12/2023

CONTRATO/SEDUC/20451/2023 DE: 03/03/2023  
 Processo Nº: 1000004151962  
 Contratado:(132386/58) ADRIANA ARAUJO  
 LEITE;CPF:935.276.081-68;Cargo/Função:(3506) CONTR.TEMP.  
 FUNCAO PROF. HABILITADO;Ref:B-001;CH: 03H  
 Hab.:LICENCIATURA PLENA EM FISICA;Motivo:CONTRATO POR  
 TEMPO DETERMINADO DE ACORDO COM A L.C. 600/17;Un.  
 Adm:(154040) E E ANDRE ANTONIO MAGGI;De:06/02/2023 a  
 20/12/2023

CONTRATO/SEDUC/20452/2023 DE: 03/03/2023  
 Processo Nº: 1000004142214  
 Contratado:(132543/58) MARIA VALDENIRA MOTA DA  
 SILVA;CPF:710.943.504-00;Cargo/Função:(3506) CONTR.TEMP.  
 FUNCAO PROF. HABILITADO;Ref:B-001;CH: 02H  
 Hab.:LICENCIATURA PLENA EM MATEMATICA;Motivo:CONTRATO  
 POR TEMPO DETERMINADO DE ACORDO COM A L.C. 600/17;Un.  
 Adm:(013145) E E D ROSA FRIGGER PIOVEZAN;De:02/02/2023 a  
 20/12/2023

CONTRATO/SEDUC/20453/2023 DE: 03/03/2023  
 Processo Nº: 1000004144424  
 Contratado:(132601/40) SEBASTIAO ROSA DA  
 SILVA;CPF:880.175.751-49;Cargo/Função:(3506) CONTR.TEMP.  
 FUNCAO PROF. HABILITADO;Ref:B-001;CH: 20H  
 Hab.:LICENCIATURA PLENA EM MATEMATICA;Motivo:CONTRATO  
 POR TEMPO DETERMINADO DE ACORDO COM A L.C. 600/17;Un.  
 Adm:(010260) E E SAO JOSE;De:01/02/2023 a 20/12/2023

CONTRATO/SEDUC/20454/2023 DE: 03/03/2023  
 Processo Nº: 1000004166755  
 Contratado:(132668/38) NEIDINELIA CANDIDA FEITOSA;CPF:987  
 .067.051-20;Cargo/Função:(3506) CONTR.TEMP.FUNCAO PROF.  
 HABILITADO;Ref:B-001;CH: 08H  
 Hab.:LICENCIATURA PLENA EM LETRAS/PORTUGUES/  
 INGLÊS;Motivo:PROJETO/DEMANDA TEMPORARIA;Un. Adm:(023329)  
 E E MALIK DIDIER NAMER ZAHAFI;De:23/02/2023 a 20/12/2023

CONTRATO/SEDUC/20455/2023 DE: 03/03/2023  
 Processo Nº: 1000004169817  
 Contratado:(132830/34) LAURA VIVIAN BARBOSA  
 SILVA;CPF:696.637.001-06;Cargo/Função:(3506) CONTR.TEMP.  
 FUNCAO PROF. HABILITADO;Ref:B-001;CH: 03H  
 Hab.:LICENCIATURA PLENA EM CIENCIAS  
 BIOLOGICAS;Motivo:CONTRATO POR TEMPO DETERMINADO DE  
 ACORDO COM A L.C. 600/17;Un. Adm:(011355) E E MAL EURICO  
 GASPAS DUTRA;De:06/02/2023 a 20/12/2023

CONTRATO/SEDUC/20456/2023 DE: 03/03/2023  
 Processo Nº: 1000004169292  
 Contratado:(132879/48) ELSON BATISTA  
 PUGER;CPF:000.034.381-12;Cargo/Função:(3506) CONTR.TEMP.  
 FUNCAO PROF. HABILITADO;Ref:B-001;CH: 20H  
 Hab.:LICENCIATURA PLENA EM MATEMATICA;Motivo:CONTRATO  
 POR TEMPO DETERMINADO DE ACORDO COM A L.C. 600/17;Un.  
 Adm:(016560) E E JOAO SATO;De:24/02/2023 a 20/12/2023

CONTRATO/SEDUC/20457/2023 DE: 03/03/2023  
 Processo Nº: 1000004167498  
 Contratado:(132902/12) RISOLEIDE MARIA FERREIRA  
 MARINHO;CPF:279.161.201-78;Cargo/Função:(3506) CONTR.TEMP.  
 FUNCAO PROF. HABILITADO;Ref:B-001;CH: 30H  
 Hab.:LICENCIATURA PLENA EM PEDAGOGIA;Motivo:SUBSTITUIÇÃO  
 AO TITULAR GUARDANDO PUBLICAÇÃO DE MOVIMENTAÇÃO;Un.  
 Adm:(009474) E E SOUZA BANDEIRA;De:03/02/2023 a 20/12/2023

CONTRATO/SEDUC/20458/2023 DE: 03/03/2023  
 Processo Nº: 1000004167295  
 Contratado:(132923/63) ILMA PEREIRA DA SILVA  
 MACHADO;CPF:652.701.691-34;Cargo/Função:(3506) CONTR.TEMP.  
 FUNCAO PROF. HABILITADO;Ref:B-001;CH: 10H  
 Hab.:LICENCIATURA PLENA EM CIENCIAS  
 BIOLOGICAS;Motivo:PROJETO/DEMANDA TEMPORARIA;Un.  
 Adm:(009911) E E PE JOAO PANAROTTO;De:01/02/2023 a 20/12/2023

CONTRATO/SEDUC/20459/2023 DE: 03/03/2023  
 Processo Nº: 1000004172505  
 Contratado:(132938/49) LUCIANA APARECIDA DOS  
 SANTOS;CPF:893.178.741-34;Cargo/Função:(3506) CONTR.TEMP.  
 FUNCAO PROF. HABILITADO;Ref:B-001;CH: 15H  
 Hab.:LICENCIATURA PLENA EM CIENCIAS  
 BIOLOGICAS;Motivo:CONTRATO POR TEMPO DETERMINADO  
 DE ACORDO COM A L.C. 600/17;Un. Adm:(009830) E E SANTOS  
 DUMONT;De:28/02/2023 a 13/04/2023

CONTRATO/SEDUC/20460/2023 DE: 03/03/2023  
 Processo Nº: 1000004175268  
 Contratado:(132954/20) MARLY ALVES DE  
 OLIVEIRA;CPF:725.796.509-97;Cargo/Função:(3476) APOIO ADM.  
 EDUCACIONAL-ELEMENTAR;Ref:A-001;CH: 30H  
 Hab.:ENSINO FUNDAMENTAL COMPLETO;Motivo:CONTRATO  
 POR TEMPO DETERMINADO DE ACORDO COM A L.C. 600/17;Un.  
 Adm:(012084) E E PORFIRIA PAULA DE CAMPOS;De:22/02/2023 a  
 22/04/2023

CONTRATO/SEDUC/20461/2023 DE: 03/03/2023  
 Processo Nº: 1000004171258  
 Contratado:(133127/44) ALINE COUTINHO STORARI;CPF:942.1  
 26.601-30;Cargo/Função:(3506) CONTR.TEMP.FUNCAO PROF.  
 HABILITADO;Ref:B-001;CH: 02H  
 Hab.:LICENCIATURA PLENA EM CIENCIAS  
 BIOLOGICAS;Motivo:CONTRATO POR TEMPO DETERMINADO DE  
 ACORDO COM A L.C. 600/17;Un. Adm:(176427) E E JOAO BATISTA DE  
 ALMEIDA;De:27/02/2023 a 20/12/2023

CONTRATO/SEDUC/20462/2023 DE: 03/03/2023  
 Processo Nº: 1000004172660  
 Contratado:(133237/28) MEIRY CONCEICAO DA  
 SILVA;CPF:654.328.191-04;Cargo/Função:(3506) CONTR.TEMP.  
 FUNCAO PROF. HABILITADO;Ref:B-001;CH: 04H  
 Hab.:LICENCIATURA PLENA EM GEOGRAFIA;Motivo:CONTRATO  
 POR TEMPO DETERMINADO DE ACORDO COM A L.C. 600/17;Un.  
 Adm:(173509) E E HENRIQUE JOSE TRINDADE;De:22/02/2023 a  
 20/12/2023

CONTRATO/SEDUC/20463/2023 DE: 03/03/2023  
 Processo Nº: 1000004124923  
 Contratado:(133290/43) VINICIUS COLTRO BEZERRA  
 COSTA;CPF:324.442.798-75;Cargo/Função:(3506) CONTR.TEMP.  
 FUNCAO PROF. HABILITADO;Ref:B-001;CH: 10H  
 Hab.:LICENCIATURA PLENA EM EDUCAÇÃO  
 FISICA;Motivo:CONTRATO POR TEMPO DETERMINADO DE  
 ACORDO COM A L.C. 600/17;Un. Adm:(014940) E E DOM  
 VUNIBALDO;De:01/02/2023 a 20/12/2023

CONTRATO/SEDUC/20464/2023 DE: 03/03/2023  
 Processo Nº: 1000004123971  
 Contratado:(134244/81) CARLOS ALEXANDRE  
 MANOEL;CPF:337.832.618-21;Cargo/Função:(3506) CONTR.TEMP.  
 FUNCAO PROF. HABILITADO;Ref:B-001;CH: 07H  
 Hab.:LICENCIATURA PLENA EM LETRAS/PORTUGUES/  
 ESPANHOL;Motivo:CONTRATO POR TEMPO DETERMINADO DE  
 ACORDO COM A L.C. 600/17;Un. Adm:(091448) E E PROF EDELI  
 MANTOVANI;De:01/02/2023 a 20/12/2023

CONTRATO/SEDUC/20465/2023 DE: 03/03/2023  
 Processo Nº: 1000004157171  
 Contratado:(134258/36) JOSIMAR BATISTA DO  
 PRADO;CPF:024.462.651-03;Cargo/Função:(3506) CONTR.TEMP.  
 FUNCAO PROF. HABILITADO;Ref:B-001;CH: 06H  
 Hab.:LICENCIATURA PLENA EM EDUCAÇÃO  
 FISICA;Motivo:CONTRATO POR TEMPO DETERMINADO DE  
 ACORDO COM A L.C. 600/17;Un. Adm:(158836) E E PAULO  
 FREIRE;De:01/02/2023 a 31/03/2023

CONTRATO/SEDUC/20466/2023 DE: 03/03/2023  
 Processo Nº: 1000004164184  
 Contratado:(134297/23) GRACIANO RUDZANE  
 TSEREDZABDI;CPF:019.218.091-67;Cargo/Função:(3506) CONTR.  
 TEMP.FUNCAO PROF. HABILITADO;Ref:A-001;CH: 11H  
 Hab.:MAGISTÉRIO;Motivo:PROJETO/DEMANDA TEMPORARIA;Un.  
 Adm:(107263) E E INDIGENA ULISSES GUIMARAES;De:06/02/2023 a  
 20/12/2023

CONTRATO/SEDUC/20467/2023 DE: 03/03/2023  
 Processo Nº: 1000004169806  
 Contratado:(134381/48) ALCIONE  
 DELIBERALLI;CPF:000.240.060-09;Cargo/Função:(3506) CONTR.TEMP.  
 FUNCAO PROF. HABILITADO;Ref:B-001;CH: 04H  
 Hab.:LICENCIATURA PLENA EM LETRAS/PORTUGUES/  
 ESPANHOL;Motivo:SUBSTITUIÇÃO AO TITULAR GUARDANDO  
 PUBLICAÇÃO DE MOVIMENTAÇÃO;Un. Adm:(184586) E E MANOEL DE  
 BARROS;De:13/02/2023 a 14/05/2023

CONTRATO/SEDUC/20468/2023 DE: 03/03/2023  
 Processo Nº: 1000004163734  
 Contratado:(134588/70) ADRIANA DOS SANTOS ALMEIDA  
 OLIVEIRA;CPF:016.973.281-99;Cargo/Função:(3506) CONTR.TEMP.  
 FUNCAO PROF. HABILITADO;Ref:B-001;CH: 20H  
 Hab.:LICENCIATURA PLENA EM GEOGRAFIA;Motivo:CONTRATO  
 POR TEMPO DETERMINADO DE ACORDO COM A L.C. 600/17;Un.  
 Adm:(014451) E E JOAO DE CAMPOS BORGES;De:06/02/2023 a  
 20/12/2023

CONTRATO/SEDUC/20469/2023 DE: 03/03/2023  
 Processo Nº: 1000004140899  
 Contratado:(134621/36) ELIANI PEREIRA  
 BRITO;CPF:020.528.269-55;Cargo/Função:(3506) CONTR.TEMP.  
 FUNCAO PROF. HABILITADO;Ref:B-001;CH: 15H  
 Hab.:LICENCIATURA PLENA EM LETRAS/  
 PORTUGUES;Motivo:CONTRATO POR TEMPO DETERMINADO DE  
 ACORDO COM A L.C. 600/17;Un. Adm:(120936) E E ANDRE ANTONIO  
 MAGGI;De:01/02/2023 a 20/12/2023

CONTRATO/SEDUC/20470/2023 DE: 03/03/2023  
 Processo Nº: 1000004164089  
 Contratado:(134645/44) LUZENI APARECIDA DOS  
 SANTOS;CPF:838.109.001-68;Cargo/Função:(3506) CONTR.TEMP.  
 FUNCAO PROF. HABILITADO;Ref:B-001;CH: 04H  
 Hab.:LICENCIATURA PLENA EM LETRAS/PORTUGUES/  
 INGLÊS;Motivo:CONTRATO POR TEMPO DETERMINADO DE ACORDO  
 COM A L.C. 600/17;Un. Adm:(009547) E E PROF WELSON M DE  
 OLIVEIRA;De:17/02/2023 a 20/12/2023

CONTRATO/SEDUC/20471/2023 DE: 03/03/2023  
 Processo Nº: 1000004167944  
 Contratado:(134703/26) ELAINE DE PAIVA CARDOSO DOS  
 SANTOS;CPF:004.513.941-51;Cargo/Função:(3506) CONTR.TEMP.  
 FUNCAO PROF. HABILITADO;Ref:B-001;CH: 02H  
 Hab.:LICENCIATURA PLENA EM BIOLOGIA;Motivo:CONTRATO  
 POR TEMPO DETERMINADO DE ACORDO COM A L.C. 600/17;Un.  
 Adm:(013137) E E DEP DJALMA CARNEIRO DA ROCHA;De:22/02/2023  
 a 20/12/2023

CONTRATO/SEDUC/20472/2023 DE: 03/03/2023  
 Processo Nº: 1000004172736  
 Contratado:(134723/23) JOEBER DELCOLI DE ALMEIDA;CPF:020  
 .987.301-95;Cargo/Função:(3506) CONTR.TEMP.FUNCAO PROF.  
 HABILITADO;Ref:B-001;CH: 15H  
 Hab.:LICENCIATURA PLENA EM EDUCAÇÃO  
 FISICA;Motivo:SUBSTITUIÇÃO AO TITULAR GUARDANDO  
 PUBLICAÇÃO DE MOVIMENTAÇÃO;Un. Adm:(104230) E E PROF  
 ELIDIO MURCELLI FILHO;De:01/02/2023 a 28/02/2023

CONTRATO/SEDUC/20473/2023 DE: 03/03/2023  
 Processo Nº: 1000004169770  
 Contratado:(134770/22) ELIETE MARIA DOS  
 SANTOS;CPF:975.803.841-91;Cargo/Função:(3506) CONTR.TEMP.  
 FUNCAO PROF. HABILITADO;Ref:B-001;CH: 08H  
 Hab.:LICENCIATURA PLENA EM PEDAGOGIA;Motivo:CONTRATO  
 POR TEMPO DETERMINADO DE ACORDO COM A L.C.  
 600/17;Un. Adm:(015474) E E PROF MARINES FATIMA DE SA  
 TEIXEIRA;De:24/02/2023 a 07/03/2023

CONTRATO/SEDUC/20474/2023 DE: 03/03/2023  
 Processo Nº: 1000004150519  
 Contratado:(134818/52) LILIA ADRIANA  
 LANCANOVA;CPF:046.471.009-01;Cargo/Função:(3506) CONTR.TEMP.  
 FUNCAO PROF. HABILITADO;Ref:B-001;CH: 03H  
 Hab.:LICENCIATURA PLENA EM CIENCIAS  
 BIOLOGICAS;Motivo:CONTRATO POR TEMPO DETERMINADO  
 DE ACORDO COM A L.C. 600/17;Un. Adm:(198226) E E MARCIO  
 SCHABATT SOUZA;De:06/02/2023 a 20/12/2023

CONTRATO/SEDUC/20475/2023 DE: 03/03/2023  
 Processo Nº: 1000004072927  
 Contratado:(134835/36) JOELMA GARDIN DOS  
 SANTOS;CPF:421.772.191-91;Cargo/Função:(3506) CONTR.TEMP.  
 FUNCAO PROF. HABILITADO;Ref:B-001;CH: 20H  
 Hab.:LICENCIATURA PLENA EM MATEMATICA;Motivo:CONTRATO  
 POR TEMPO DETERMINADO DE ACORDO COM A L.C. 600/17;Un.  
 Adm:(009911) E E PE JOAO PANAROTTO;De:01/02/2023 a 20/12/2023

CONTRATO/SEDUC/20476/2023 DE: 03/03/2023  
 Processo Nº: 1000004151841  
 Contratado:(134875/20) CHARADU JURUNA;CPF:934.219.821-04;Cargo/  
 Função:(3506) CONTR.TEMP.FUNCAO PROF.  
 HABILITADO;Ref:A-001;CH: 20H  
 Hab.:MAGISTÉRIO INTERCULTURAL;Motivo:CONTRATO POR TEMPO  
 DETERMINADO DE ACORDO COM A L.C. 600/17;Un. Adm:(123013) E E  
 INDIGENA KAMADU;De:01/02/2023 a 20/12/2023

CONTRATO/SEDUC/20477/2023 DE: 03/03/2023  
 Processo Nº: 1000004153419  
 Contratado:(134988/5) PAWAINTI  
 METUKTIRE;CPF:025.466.451-29;Cargo/Função:(3476) APOIO ADM.  
 EDUCACIONAL-ELEMENTAR;Ref:A-001;CH: 30H  
 Hab.:ENSINO FUNDAMENTAL COMPLETO;Motivo:CONTRATO  
 POR TEMPO DETERMINADO DE ACORDO COM A L.C. 600/17;Un.  
 Adm:(123986) E E INDIGENA BEPKOROROTI;De:01/02/2023 a  
 20/12/2023

CONTRATO/SEDUC/20478/2023 DE: 03/03/2023  
 Processo Nº: 1000004169709  
 Contratado:(135034/43) FERNANDO DHERMAM CALIXTO  
 MARIA;CPF:025.000.871-82;Cargo/Função:(3506) CONTR.TEMP.  
 FUNCAO PROF. HABILITADO;Ref:B-001;CH: 10H  
 Hab.:LICENCIATURA PLENA EM MATEMATICA;Motivo:CONTRATO  
 POR TEMPO DETERMINADO DE ACORDO COM A L.C. 600/17;Un.  
 Adm:(129232) E E INDIGENA MYHYNYMYKYTA SKIRIPI;De:01/02/2023  
 a 20/12/2023

CONTRATO/SEDUC/20479/2023 DE: 03/03/2023  
 Processo Nº: 1000004169906  
 Contratado:(135083/64) JANE ELISE DALLA VALLE  
 PAZUCH;CPF:410.364.760-49;Cargo/Função:(3506) CONTR.TEMP.  
 FUNCAO PROF. HABILITADO;Ref:B-001;CH: 09H  
 Hab.:LICENCIATURA PLENA EM CIENCIAS  
 BIOLOGICAS;Motivo:CONTRATO POR TEMPO DETERMINADO DE  
 ACORDO COM A L.C. 600/17;Un. Adm:(013951) E E SENADOR FILINTO  
 MULLER;De:06/02/2023 a 20/12/2023

CONTRATO/SEDUC/20480/2023 DE: 03/03/2023  
 Processo Nº: 1000004168227  
 Contratado:(135214/43) MARCIA REZENDE DE SOUSA;CPF:689.371.641-91;Cargo/Função:(3506) CONTR.TEMP. FUNCAO PROF. HABILITADO;Ref:B-001;CH: 10H  
 Hab.:LICENCIATURA PLENA EM LETRAS/PORTUGUES/ESPANHOL;Motivo:PROJETO/DEMANDA TEMPORARIA;Un. Adm:(158321) E E JOSE MARIANO BENTO;De:06/02/2023 a 20/12/2023

CONTRATO/SEDUC/20481/2023 DE: 03/03/2023  
 Processo Nº: 1000004168249  
 Contratado:(135472/34) DINALVA ARAUJO DE CAMPOS;CPF:229.529.771-00;Cargo/Função:(3506) CONTR.TEMP. FUNCAO PROF. HABILITADO;Ref:B-001;CH: 10H  
 Hab.:LICENCIATURA PLENA EM PEDAGOGIA;Motivo:PROJETO/DEMANDA TEMPORARIA;Un. Adm:(158321) E E JOSE MARIANO BENTO;De:06/02/2023 a 20/12/2023

CONTRATO/SEDUC/20482/2023 DE: 03/03/2023  
 Processo Nº: 1000004126360  
 Contratado:(135476/35) MARIA HELENA TAVARES DIAS;CPF:513.401.781-68;Cargo/Função:(3506) CONTR.TEMP.FUNCAO PROF. HABILITADO;Ref:B-001;CH: 20H  
 Hab.:LICENCIATURA PLENA EM PEDAGOGIA;Motivo:PROJETO/DEMANDA TEMPORARIA;Un. Adm:(158321) E E JOSE MARIANO BENTO;De:01/02/2023 a 20/12/2023

CONTRATO/SEDUC/20483/2023 DE: 03/03/2023  
 Processo Nº: 1000004167125  
 Contratado:(135481/29) JAISSON DOS ANJOS RAMOS;CPF:037.531.929-88;Cargo/Função:(3506) CONTR.TEMP. FUNCAO PROF. HABILITADO;Ref:B-001;CH: 08H  
 Hab.:LICENCIATURA PLENA EM EDUCAÇÃO FISICA;Motivo:CONTRATO POR TEMPO DETERMINADO DE ACORDO COM A L.C. 600/17;Un. Adm:(045829) E E GERVASIO DOS SANTOS COSTA;De:20/02/2023 a 20/12/2023

CONTRATO/SEDUC/20484/2023 DE: 03/03/2023  
 Processo Nº: 1000004172036  
 Contratado:(135482/8) LUCICLEIA MATOS SOBRINHO;CPF:003.244.141-02;Cargo/Função:(3506) CONTR.TEMP. FUNCAO PROF. HABILITADO;Ref:B-001;CH: 02H  
 Hab.:LICENCIATURA PLENA EM HISTÓRIA;Motivo:PROJETO/DEMANDA TEMPORARIA;Un. Adm:(011657) E E SAO LUIZ;De:27/02/2023 a 20/12/2023

CONTRATO/SEDUC/20485/2023 DE: 03/03/2023  
 Processo Nº: 1000004164575  
 Contratado:(135584/43) MARIA JOSE GOMES COELHO DE CASTILHO;CPF:405.476.201-87;Cargo/Função:(3506) CONTR.TEMP. FUNCAO PROF. HABILITADO;Ref:B-001;CH: 04H  
 Hab.:LICENCIATURA PLENA EM HISTÓRIA;Motivo:CONTRATO POR TEMPO DETERMINADO DE ACORDO COM A L.C. 600/17;Un. Adm:(038652) E E 29 DE JULHO;De:06/02/2023 a 20/12/2023

CONTRATO/SEDUC/20486/2023 DE: 03/03/2023  
 Processo Nº: 1000004156969  
 Contratado:(135642/44) JAILTON RUFINO DOS SANTOS;CPF:810.739.689-87;Cargo/Função:(3506) CONTR.TEMP. FUNCAO PROF. HABILITADO;Ref:B-001;CH: 09H  
 Hab.:LICENCIATURA PLENA EM HISTÓRIA;Motivo:CONTRATO POR TEMPO DETERMINADO DE ACORDO COM A L.C. 600/17;Un. Adm:(046442) E E TANCREDO DE ALMEIDA NEVES;De:09/02/2023 a 15/02/2023

CONTRATO/SEDUC/20487/2023 DE: 03/03/2023  
 Processo Nº: 1000004162332  
 Contratado:(135642/45) JAILTON RUFINO DOS SANTOS;CPF:810.739.689-87;Cargo/Função:(3506) CONTR.TEMP. FUNCAO PROF. HABILITADO;Ref:B-001;CH: 09H  
 Hab.:LICENCIATURA PLENA EM HISTÓRIA;Motivo:CONTRATO POR TEMPO DETERMINADO DE ACORDO COM A L.C. 600/17;Un. Adm:(046442) E E TANCREDO DE ALMEIDA NEVES;De:16/02/2023 a 15/07/2023

CONTRATO/SEDUC/20488/2023 DE: 03/03/2023  
 Processo Nº: 1000004151235  
 Contratado:(135663/4) CLEONICE SOARES BARROS;CPF:005.596.801-55;Cargo/Função:(3476) APOIO ADM. EDUCACIONAL-ELEMENTAR;Ref:A-001;CH: 30H  
 Hab.:ENSINO MEDIO;Motivo:CONTRATO POR TEMPO DETERMINADO DE ACORDO COM A L.C. 600/17;Un. Adm:(091456) E E JOSE GONCALVES DOS SANTOS;De:01/02/2023 a 20/12/2023

CONTRATO/SEDUC/20489/2023 DE: 03/03/2023  
 Processo Nº: 1000004175367  
 Contratado:(135809/5) CRISTIANE FERREIRA GALVAO;CPF:812.646.401-10;Cargo/Função:(3506) CONTR.TEMP. FUNCAO PROF. HABILITADO;Ref:B-001;CH: 04H  
 Hab.:LICENCIATURA PLENA EM MATEMATICA;Motivo:CONTRATO POR TEMPO DETERMINADO DE ACORDO COM A L.C. 600/17;Un. Adm:(010707) E E MARCELINA DE CAMPOS;De:01/02/2023 a 20/12/2023

CONTRATO/SEDUC/20490/2023 DE: 03/03/2023  
 Processo Nº: 1000004146395  
 Contratado:(135841/18) RAIMUNDO PAIGO MUNDURUKU;CPF:033.708.081-02;Cargo/Função:(3506) CONTR.TEMP. FUNCAO PROF. HABILITADO;Ref:A-001;CH: 20H  
 Hab.:MAGISTÉRIO;Motivo:PROJETO/DEMANDA TEMPORARIA;Un. Adm:(015652) E E VINICIUS DE MORAES;De:01/02/2023 a 20/12/2023

CONTRATO/SEDUC/20491/2023 DE: 03/03/2023  
 Processo Nº: 1000004166724  
 Contratado:(135853/39) TATIANE RAMOS RIBEIRO;CPF:007.624.621-32;Cargo/Função:(3506) CONTR.TEMP. FUNCAO PROF. HABILITADO;Ref:B-001;CH: 10H  
 Hab.:LICENCIATURA PLENA EM LETRAS/PORTUGUES/INGLÊS;Motivo:CONTRATO POR TEMPO DETERMINADO DE ACORDO COM A L.C. 600/17;Un. Adm:(015610) E E LUDOVICO DA RIVA NETO;De:01/02/2023 a 20/12/2023

CONTRATO/SEDUC/20492/2023 DE: 03/03/2023  
 Processo Nº: 1000004151663  
 Contratado:(135854/53) FRANCINETE ROSA RIBEIRO;CPF:514.360.601-25;Cargo/Função:(3506) CONTR.TEMP. FUNCAO PROF. HABILITADO;Ref:B-001;CH: 02H  
 Hab.:LICENCIATURA PLENA EM LETRAS/PORTUGUES/INGLÊS;Motivo:CONTRATO POR TEMPO DETERMINADO DE ACORDO COM A L.C. 600/17;Un. Adm:(023841) E E DR ELCIO DE SOUZA;De:06/02/2023 a 20/12/2023

CONTRATO/SEDUC/20493/2023 DE: 03/03/2023  
 Processo Nº: 1000004162279  
 Contratado:(135871/20) ALDO TSMIRIHU WA AIRE;CPF:024.669.851-95;Cargo/Função:(3506) CONTR.TEMP.FUNCAO PROF. HABILITADO;Ref:A-001;CH: 20H  
 Hab.:MAGISTÉRIO;Motivo:CONTRATO POR TEMPO DETERMINADO DE ACORDO COM A L.C. 600/17;Un. Adm:(118524) E E INDIGENA MARAIWATSEDE;De:02/02/2023 a 20/12/2023

CONTRATO/SEDUC/20494/2023 DE: 03/03/2023  
 Processo Nº: 1000004162288  
 Contratado:(135872/19) JOAO DA MATA TSEREHITE XAVANTE;CPF:024.669.861-67;Cargo/Função:(3506) CONTR.TEMP. FUNCAO PROF. HABILITADO;Ref:A-001;CH: 20H  
 Hab.:MAGISTÉRIO;Motivo:CONTRATO POR TEMPO DETERMINADO DE ACORDO COM A L.C. 600/17;Un. Adm:(118524) E E INDIGENA MARAIWATSEDE;De:02/02/2023 a 20/12/2023

CONTRATO/SEDUC/20495/2023 DE: 03/03/2023  
 Processo Nº: 1000004148670  
 Contratado:(135911/21) DEUZIRENE EIROWYTYGI TAPIRAPE;CPF:011.172.361-29;Cargo/Função:(3506) CONTR.TEMP. FUNCAO PROF. HABILITADO;Ref:B-001;CH: 06H  
 Hab.:LICENCIATURA PLENA EM CIENCIAS DA NATUREZA;Motivo:CONTRATO POR TEMPO DETERMINADO DE ACORDO COM A L.C. 600/17;Un. Adm:(075710) E E INDIGENA TAPI ITAWA;De:01/02/2023 a 20/12/2023

CONTRATO/SEDUC/20496/2023 DE: 03/03/2023  
 Processo Nº: 1000004171075  
 Contratado:(135922/7) MARILIA DE MOURA SILVA;CPF:034.122.681-51;Cargo/Função:(3476) APOIO ADM. EDUCACIONAL-ELEMENTAR;Ref:A-001;CH: 30H  
 Hab.:ENSINO FUNDAMENTAL COMPLETO;Motivo:SUBSTITUIÇÃO AO TITULAR GUARDANDO PUBLICAÇÃO DE MOVIMENTAÇÃO;Un. Adm:(124060) E E PROF MARIA HERMINIA ALVES;De:16/02/2023 a 04/08/2023

CONTRATO/SEDUC/20497/2023 DE: 03/03/2023  
 Processo Nº: 1000004165955  
 Contratado:(135963/18) ADRIANA OLIVEIRA DE SOUZA SANCHEZ ROMAO;CPF:854.148.321-53;Cargo/Função:(3506) CONTR.TEMP. FUNCAO PROF. HABILITADO;Ref:B-001;CH: 30H  
 Hab.:LICENCIATURA PLENA EM EDUCAÇÃO FISICA;Motivo:CONTRATO POR TEMPO DETERMINADO DE ACORDO COM A L.C. 600/17;Un. Adm:(061298) E E PROF NATALINO FERREIRA MENDES;De:17/02/2023 a 20/12/2023

CONTRATO/SEDUC/20498/2023 DE: 03/03/2023  
 Processo Nº: 1000004122673  
 Contratado:(135990/15) ELIANE SAYURI KOSAKA DE AZEVEDO;CPF:039.237.139-16;Cargo/Função:(3468) TECNICO ADMINISTRATIVO EDUCACIONAL;Ref:A-001;CH: 30H  
 Hab.:ENSINO MEDIO;Motivo:CONTRATO POR TEMPO DETERMINADO DE ACORDO COM A L.C. 600/17;Un. Adm:(061441) E E M TIRADENTES CEL PM JORGE L DE MAGALHAES;De:01/02/2023 a 20/12/2023

CONTRATO/SEDUC/20499/2023 DE: 03/03/2023  
 Processo Nº: 1000004152753  
 Contratado:(136042/21) MARCOS TOMOTSU DZARERE XAVANTE;CPF:029.071.301-37;Cargo/Função:(3506) CONTR.TEMP. FUNCAO PROF. HABILITADO;Ref:A-001;CH: 20H  
 Hab.:MAGISTÉRIO;Motivo:CONTRATO POR TEMPO DETERMINADO DE ACORDO COM A L.C. 600/17;Un. Adm:(118524) E E INDIGENA MARAIWATSEDE;De:02/02/2023 a 20/12/2023

CONTRATO/SEDUC/20500/2023 DE: 03/03/2023  
 Processo Nº: 1000004152546  
 Contratado:(136442/20) AUGUSTO TSERERAIRE ABARE;CPF:009.238.431-59;Cargo/Função:(3506) CONTR.TEMP. FUNCAO PROF. HABILITADO;Ref:B-001;CH: 20H  
 Hab.:LICENCIATURA PLENA EM PEDAGOGIA INTERCULTURAL;Motivo:CONTRATO POR TEMPO DETERMINADO DE ACORDO COM A L.C. 600/17;Un. Adm:(118524) E E INDIGENA MARAIWATSEDE;De:02/02/2023 a 20/12/2023

CONTRATO/SEDUC/20501/2023 DE: 03/03/2023  
 Processo Nº: 1000004172483  
 Contratado:(136448/12) VALDA CINTA LARGA;CPF:014.961.241-97;Cargo/Função:(3476) APOIO ADM. EDUCACIONAL-ELEMENTAR;Ref:A-001;CH: 30H  
 Hab.:MAGISTÉRIO;Motivo:CONTRATO POR TEMPO DETERMINADO DE ACORDO COM A L.C. 600/17;Un. Adm:(082252) E E INDIGENA PASAPKAREEJ;De:01/02/2023 a 20/12/2023

CONTRATO/SEDUC/20502/2023 DE: 03/03/2023  
 Processo Nº: 1000004148122  
 Contratado:(136452/26) EZIEL BOROBO RONDON;CPF:032.294.511-98;Cargo/Função:(3506) CONTR.TEMP. FUNCAO PROF. HABILITADO;Ref:B-001;CH: 20H  
 Hab.:LICENCIATURA PLENA EM CIENCIAS MATEMATICAS E DA NATUREZA;Motivo:CONTRATO POR TEMPO DETERMINADO DE ACORDO COM A L.C. 600/17;Un. Adm:(011185) E E 7 DE SETEMBRO;De:06/02/2023 a 20/12/2023

CONTRATO/SEDUC/20503/2023 DE: 03/03/2023  
 Processo Nº: 1000004156875  
 Contratado:(136521/24) KAXOWARII TAPIRAPE;CPF:009.684.671-21;Cargo/Função:(3506) CONTR.TEMP. FUNCAO PROF. HABILITADO;Ref:A-001;CH: 10H  
 Hab.:LICENCIATURA PLENA EM LINGUAS, ARTES E LITERATURA;Motivo:CONTRATO POR TEMPO DETERMINADO DE ACORDO COM A L.C. 600/17;Un. Adm:(075710) E E INDIGENA TAPI ITAWA;De:01/02/2023 a 20/12/2023

CONTRATO/SEDUC/20504/2023 DE: 03/03/2023  
 Processo Nº: 1000004153353  
 Contratado:(136522/20) ARIVALDO TAKWARII TAPIRAPE;CPF:734.872.101-00;Cargo/Função:(3506) CONTR.TEMP. FUNCAO PROF. HABILITADO;Ref:B-001;CH: 20H  
 Hab.:LICENCIATURA PLENA EM EDUCAÇÃO INTERCULTURAL;Motivo:CONTRATO POR TEMPO DETERMINADO DE ACORDO COM A L.C. 600/17;Un. Adm:(075710) E E INDIGENA TAPI ITAWA;De:01/02/2023 a 20/12/2023

CONTRATO/SEDUC/20505/2023 DE: 03/03/2023  
 Processo Nº: 1000004157056  
 Contratado:(136875/45) JULIO CESAR VERSORI;CPF:913.100.321-49;Cargo/Função:(3506) CONTR.TEMP. FUNCAO PROF. HABILITADO;Ref:B-001;CH: 02H  
 Hab.:LICENCIATURA PLENA EM CIENCIAS BIOLOGICAS;Motivo:CONTRATO POR TEMPO DETERMINADO DE ACORDO COM A L.C. 600/17;Un. Adm:(013471) E E CAFE NORTE;De:01/02/2023 a 20/12/2023

CONTRATO/SEDUC/20506/2023 DE: 03/03/2023  
 Processo Nº: 1000004145871  
 Contratado:(136891/38) VALDELI DA SILVA RIBEIRO;CPF:764.488.781-49;Cargo/Função:(3506) CONTR.TEMP. FUNCAO PROF. HABILITADO;Ref:B-001;CH: 02H  
 Hab.:LICENCIATURA PLENA EM EDUCAÇÃO ARTISTICA;Motivo:CONTRATO POR TEMPO DETERMINADO DE ACORDO COM A L.C. 600/17;Un. Adm:(013781) E E OSVALDO CANDIDO PEREIRA;De:01/02/2023 a 20/12/2023

CONTRATO/SEDUC/20507/2023 DE: 03/03/2023  
 Processo Nº: 1000004175178  
 Contratado:(136990/42) CLAUDIA CRISTINA BERNARDES DE PAULA OLIVEIRA;CPF:537.852.151-34;Cargo/Função:(3506) CONTR.TEMP. FUNCAO PROF. HABILITADO;Ref:B-001;CH: 21H  
 Hab.:LICENCIATURA PLENA EM MATEMATICA;Motivo:CONTRATO POR TEMPO DETERMINADO DE ACORDO COM A L.C. 600/17;Un. Adm:(009920) E E DJALMA FERREIRA DE SOUZA;De:07/02/2023 a 01/03/2023

CONTRATO/SEDUC/20508/2023 DE: 03/03/2023  
 Processo Nº: 1000004172264  
 Contratado:(137008/32) IEDA DE SOUZA LIMA;CPF:701.268.521-20;Cargo/Função:(3506) CONTR.TEMP.FUNCAO PROF. HABILITADO;Ref:B-001;CH: 22H  
 Hab.:LICENCIATURA PLENA EM LETRAS/PORTUGUES/ ESPANHOL;Motivo:CONTRATO POR TEMPO DETERMINADO DE ACORDO COM A L.C. 600/17;Un. Adm:(010278) E E REUNIDAS DE CACHOEIRA RICA;De:06/02/2023 a 20/12/2023

CONTRATO/SEDUC/20509/2023 DE: 03/03/2023  
 Processo Nº: 1000004063925  
 Contratado:(137288/54) JACQUELINE SOCORRO DEVEKE;CPF:861.953.871-34;Cargo/Função:(3506) CONTR.TEMP. FUNCAO PROF. HABILITADO;Ref:B-001;CH: 15H  
 Hab.:LICENCIATURA PLENA EM LETRAS/ PORTUGUES;Motivo:PROJETO/DEMANDA TEMPORARIA;Un. Adm:(148091) E E JARDIM UNIVERSITARIO;De:01/02/2023 a 20/12/2023

CONTRATO/SEDUC/20510/2023 DE: 03/03/2023  
 Processo Nº: 1000004118680  
 Contratado:(137328/34) MARIA ROSINETE DA SILVA;CPF:926.019.011-87;Cargo/Função:(3476) APOIO ADM. EDUCACIONAL-ELEMENTAR;Ref:A-001;CH: 30H  
 Hab.:ENSINO FUNDAMENTAL COMPLETO;Motivo:CONTRATO POR TEMPO DETERMINADO DE ACORDO COM A L.C. 600/17;Un. Adm:(038806) E E ALVARINA ALVES DE FREITAS;De:01/02/2023 a 20/12/2023

CONTRATO/SEDUC/20511/2023 DE: 03/03/2023  
 Processo Nº: 1000004157116  
 Contratado:(137403/46) MAIARA MARTINS DOS SANTOS RENOSTO;CPF:022.062.221-32;Cargo/Função:(3506) CONTR.TEMP. FUNCAO PROF. HABILITADO;Ref:B-001;CH: 02H  
 Hab.:LICENCIATURA PLENA EM MATEMATICA;Motivo:CONTRATO POR TEMPO DETERMINADO DE ACORDO COM A L.C. 600/17;Un. Adm:(015474) E E PROF MARINES FATIMA DE SA TEIXEIRA;De:01/02/2023 a 20/12/2023

CONTRATO/SEDUC/20512/2023 DE: 03/03/2023  
 Processo Nº: 1000004164805  
 Contratado:(137415/47) RAQUEL DE PAULA CELESTINO;CPF:983.421.421-91;Cargo/Função:(3506) CONTR.TEMP. FUNCAO PROF. HABILITADO;Ref:B-001;CH: 10H  
 Hab.:LICENCIATURA PLENA EM EDUCAÇÃO FISICA;Motivo:PROJETO/ DEMANDA TEMPORARIA;Un. Adm:(013412) E E CEL ANTONIO PAES DE BARROS;De:06/02/2023 a 20/12/2023

CONTRATO/SEDUC/20513/2023 DE: 03/03/2023  
 Processo Nº: 1000004171374  
 Contratado:(137436/7) FERNANDO UTEBREWE TSIPRE;CPF:018.332.221-56;Cargo/Função:(3506) CONTR.TEMP. FUNCAO PROF. HABILITADO;Ref:B-001;CH: 20H  
 Hab.:LICENCIATURA PLENA EM CIENCIAS MATEMATICAS E DA NATUREZA;Motivo:PROJETO/DEMANDA TEMPORARIA;Un. Adm:(107263) E E INDIGENA ULISSES GUIMARAES;De:06/02/2023 a 20/12/2023

CONTRATO/SEDUC/20514/2023 DE: 03/03/2023  
 Processo Nº: 1000004166485  
 Contratado:(137608/59) ELIANE DA CONCEICAO SILVA;CPF:020.140.991-70;Cargo/Função:(3506) CONTR.TEMP. FUNCAO PROF. HABILITADO;Ref:B-001;CH: 10H  
 Hab.:LICENCIATURA PLENA EM MATEMATICA;Motivo:PROJETO/DEMANDA TEMPORARIA;Un. Adm:(014435) E E ALFREDO JOSE DA SILVA;De:06/02/2023 a 20/12/2023

CONTRATO/SEDUC/20515/2023 DE: 03/03/2023  
 Processo Nº: 1000004172022  
 Contratado:(137649/51) MAYARA DE ALMEIDA TAVARES;CPF:021.099.851-27;Cargo/Função:(3506) CONTR.TEMP. FUNCAO PROF. HABILITADO;Ref:B-001;CH: 04H  
 Hab.:LICENCIATURA PLENA EM EDUCAÇÃO FISICA;Motivo:CONTRATO POR TEMPO DETERMINADO DE ACORDO COM A L.C. 600/17;Un. Adm:(061298) E E PROF NATALINO FERREIRA MENDES;De:20/02/2023 a 20/12/2023

CONTRATO/SEDUC/20516/2023 DE: 03/03/2023  
 Processo Nº: 1000004154281  
 Contratado:(137678/49) LOSAMI TERESINHA DIAS DA SILVA;CPF:582.984.522-91;Cargo/Função:(3506) CONTR.TEMP. FUNCAO PROF. HABILITADO;Ref:B-001;CH: 07H  
 Hab.:LICENCIATURA PLENA EM MATEMATICA;Motivo:CONTRATO POR TEMPO DETERMINADO DE ACORDO COM A L.C. 600/17;Un. Adm:(016357) E E IRANY JAIME FARINA;De:06/02/2023 a 20/12/2023

CONTRATO/SEDUC/20517/2023 DE: 03/03/2023  
 Processo Nº: 1000004152885  
 Contratado:(137681/52) PAMELLA LEONARA DE CESERE;CPF:023.611.171-00;Cargo/Função:(3506) CONTR.TEMP. FUNCAO PROF. HABILITADO;Ref:B-001;CH: 04H  
 Hab.:LICENCIATURA PLENA EM CIENCIAS NATURAIS E MATEMATICA;Motivo:CONTRATO POR TEMPO DETERMINADO DE ACORDO COM A L.C. 600/17;Un. Adm:(154156) ESC EST MIL TIRADENTES CABO PM SEBASTIAO F MIRANDA;De:10/02/2023 a 20/12/2023

CONTRATO/SEDUC/20518/2023 DE: 03/03/2023  
 Processo Nº: 1000004170769  
 Contratado:(137944/101) ALDINEIA APARECIDA ARANTES PASSOS;CPF:927.760.601-06;Cargo/Função:(3506) CONTR.TEMP. FUNCAO PROF. HABILITADO;Ref:B-001;CH: 03H  
 Hab.:LICENCIATURA PLENA EM GEOGRAFIA;Motivo:SUBSTITUIÇÃO AO TITULAR GUARDANDO PUBLICAÇÃO DE MOVIMENTAÇÃO;Un. Adm:(012378) E E ARNALDO ESTEVAO FIGUEIREDO;De:06/02/2023 a 19/03/2023

CONTRATO/SEDUC/20519/2023 DE: 03/03/2023  
 Processo Nº: 1000004120270  
 Contratado:(137953/41) MAGNA PEREIRA DE MORAIS;CPF:265.973.118-76;Cargo/Função:(3506) CONTR.TEMP. FUNCAO PROF. HABILITADO;Ref:B-001;CH: 20H  
 Hab.:LICENCIATURA PLENA EM PEDAGOGIA;Motivo:CONTRATO POR TEMPO DETERMINADO DE ACORDO COM A L.C. 600/17;Un. Adm:(014940) E E DOM VUNIBALDO;De:01/02/2023 a 20/12/2023

CONTRATO/SEDUC/20520/2023 DE: 03/03/2023  
 Processo Nº: 1000004165797  
 Contratado:(137967/44) SHEILA DA SILVA ALVES;CPF:022.395.431-40;Cargo/Função:(3506) CONTR.TEMP. FUNCAO PROF. HABILITADO;Ref:B-001;CH: 05H  
 Hab.:LICENCIATURA PLENA EM LETRAS/PORTUGUES/ INGLÊS;Motivo:CONTRATO POR TEMPO DETERMINADO DE ACORDO COM A L.C. 600/17;Un. Adm:(015610) E E LUDOVICO DA RIVA NETO;De:01/02/2023 a 20/12/2023

CONTRATO/SEDUC/20521/2023 DE: 03/03/2023  
 Processo Nº: 1000004121929  
 Contratado:(138600/25) VALERIA CRISTINA DE JESUS;CPF:002.352.771-42;Cargo/Função:(3476) APOIO ADM. EDUCACIONAL-ELEMENTAR;Ref:A-001;CH: 30H  
 Hab.:ENSINO FUNDAMENTAL COMPLETO;Motivo:CONTRATO POR TEMPO DETERMINADO DE ACORDO COM A L.C. 600/17;Un. Adm:(016187) E E 12 DE OUTUBRO;De:01/02/2023 a 20/12/2023

CONTRATO/SEDUC/20522/2023 DE: 03/03/2023  
 Processo Nº: 1000004151892  
 Contratado:(138610/13) CHADARRA JURUNA;CPF:007.412.061-10;Cargo/Função:(3506) CONTR.TEMP. FUNCAO PROF. HABILITADO;Ref:A-001;CH: 20H  
 Hab.:MAGISTÉRIO;Motivo:CONTRATO POR TEMPO DETERMINADO DE ACORDO COM A L.C. 600/17;Un. Adm:(123013) E E INDIGENA KAMADU;De:01/02/2023 a 20/12/2023

CONTRATO/SEDUC/20523/2023 DE: 03/03/2023  
 Processo Nº: 1000004146754  
 Contratado:(138699/28) SILENE COELHO RODRIGUES;CPF:003.808.091-50;Cargo/Função:(3506) CONTR.TEMP. FUNCAO PROF. HABILITADO;Ref:A-001;CH: 13H  
 Hab.:MAGISTÉRIO;Motivo:CONTRATO POR TEMPO DETERMINADO DE ACORDO COM A L.C. 600/17;Un. Adm:(156388) E E SOL NASCENTE;De:01/02/2023 a 20/12/2023

CONTRATO/SEDUC/20524/2023 DE: 03/03/2023  
 Processo Nº: 1000004171566  
 Contratado:(138705/50) ALEXANDRA BOTELHO ALVES;CPF:008.704.601-61;Cargo/Função:(3506) CONTR.TEMP. FUNCAO PROF. HABILITADO;Ref:B-001;CH: 10H  
 Hab.:LICENCIATURA PLENA EM EDUCAÇÃO FISICA;Motivo:CONTRATO POR TEMPO DETERMINADO DE ACORDO COM A L.C. 600/17;Un. Adm:(021091) E E CLENIA ROSALINA SOUZA;De:06/02/2023 a 20/12/2023

CONTRATO/SEDUC/20525/2023 DE: 03/03/2023  
 Processo Nº: 1000004115979  
 Contratado:(138729/41) ELIANE MANTOVANO MOREIRA RAMO;CPF:341.628.358-96;Cargo/Função:(3506) CONTR.TEMP. FUNCAO PROF. HABILITADO;Ref:B-001;CH: 04H  
 Hab.:LICENCIATURA PLENA EM LETRAS/PORTUGUES/ INGLÊS;Motivo:CONTRATO POR TEMPO DETERMINADO DE ACORDO COM A L.C. 600/17;Un. Adm:(196240) E E DENNIS MANERICH DE OLIVEIRA;De:01/02/2023 a 20/12/2023

CONTRATO/SEDUC/20526/2023 DE: 03/03/2023  
 Processo Nº: 1000004167031  
 Contratado:(138775/35) JOAO BATISTA DE ARAUJO;CPF:555.582.404-15;Cargo/Função:(3506) CONTR.TEMP. FUNCAO PROF. HABILITADO;Ref:B-001;CH: 20H  
 Hab.:LICENCIATURA PLENA EM PEDAGOGIA;Motivo:CONTRATO POR TEMPO DETERMINADO DE ACORDO COM A L.C. 600/17;Un. Adm:(145734) E E MARIA MIRANDA ARAUJO;De:14/02/2023 a 20/12/2023

CONTRATO/SEDUC/20527/2023 DE: 03/03/2023  
 Processo Nº: 1000004153650  
 Contratado:(138784/50) MARIA AMALIA ROMEIRO MARTINS;CPF:820.712.331-15;Cargo/Função:(3506) CONTR.TEMP. FUNCAO PROF. HABILITADO;Ref:B-001;CH: 02H  
 Hab.:LICENCIATURA PLENA EM LETRAS/PORTUGUES/ ESPANHOL;Motivo:CONTRATO POR TEMPO DETERMINADO DE ACORDO COM A L.C. 600/17;Un. Adm:(015156) E E NORBERTO SCHWANTES;De:06/02/2023 a 20/12/2023

CONTRATO/SEDUC/20528/2023 DE: 03/03/2023  
 Processo Nº: 1000004164260  
 Contratado:(138898/52) NEUZA SOUZA AMORIM DE SOUZA;CPF:912.874.641-49;Cargo/Função:(3506) CONTR.TEMP. FUNCAO PROF. HABILITADO;Ref:B-001;CH: 01H  
 Hab.:LICENCIATURA PLENA EM MATEMATICA;Motivo:CONTRATO POR TEMPO DETERMINADO DE ACORDO COM A L.C. 600/17;Un. Adm:(014796) E E MARIA QUITERIA;De:01/02/2023 a 20/12/2023

CONTRATO/SEDUC/20529/2023 DE: 03/03/2023  
 Processo Nº: 1000004118654  
 Contratado:(138987/23) JANARA PEREIRA MARINHO;CPF:025.155.441-42;Cargo/Função:(3476) APOIO ADM. EDUCACIONAL-ELEMENTAR;Ref:A-001;CH: 30H  
 Hab.:ENSINO FUNDAMENTAL COMPLETO;Motivo:CONTRATO POR TEMPO DETERMINADO DE ACORDO COM A L.C. 600/17;Un. Adm:(014230) E E MARIA ESTHER PERES;De:01/02/2023 a 20/12/2023

CONTRATO/SEDUC/20530/2023 DE: 03/03/2023  
 Processo Nº: 1000004135372  
 Contratado:(139059/15) ROSANGELA APARECIDA DE SOUZA REIS;CPF:379.097.541-91;Cargo/Função:(3506) CONTR.TEMP.FUNCAO PROF. HABILITADO;Ref:B-001;CH: 13H  
 Hab.:LICENCIATURA PLENA EM HISTÓRIA;Motivo:PROJETO/DEMANDA TEMPORARIA;Un. Adm:(015482) E E RUI BARBOSA;De:01/02/2023 a 20/12/2023

CONTRATO/SEDUC/20531/2023 DE: 03/03/2023  
 Processo Nº: 1000004146743  
 Contratado:(139061/29) MARIA ROSENILDA DOS REIS GONCALVES;CPF:451.886.881-15;Cargo/Função:(3506) CONTR.TEMP. FUNCAO PROF. HABILITADO;Ref:B-001;CH: 20H  
 Hab.:LICENCIATURA PLENA EM MATEMATICA;Motivo:CONTRATO POR TEMPO DETERMINADO DE ACORDO COM A L.C. 600/17;Un. Adm:(010979) E E MARIA DE LIMA CADIDE;De:01/02/2023 a 20/12/2023

CONTRATO/SEDUC/20532/2023 DE: 03/03/2023  
 Processo Nº: 1000004162440  
 Contratado:(139275/20) ATATIRO KALAPALO;CPF:024.464.531-04;Cargo/Função:(3506) CONTR.TEMP. FUNCAO PROF. HABILITADO;Ref:A-001;CH: 20H  
 Hab.:MAGISTÉRIO INTERCULTURAL;Motivo:CONTRATO POR TEMPO DETERMINADO DE ACORDO COM A L.C. 600/17;Un. Adm:(075728) E E INDIGENA LEONARDO VILLAS BOAS;De:06/02/2023 a 20/12/2023

CONTRATO/SEDUC/20533/2023 DE: 03/03/2023  
 Processo Nº: 1000004164479  
 Contratado:(139277/19) IRITU KAIABI;CPF:025.873.761-14;Cargo/Função:(3506) CONTR.TEMP.FUNCAO PROF. HABILITADO;Ref:A-001;CH: 20H  
 Hab.:MAGISTÉRIO;Motivo:CONTRATO POR TEMPO DETERMINADO DE ACORDO COM A L.C. 600/17;Un. Adm:(123013) E E INDIGENA KAMADU;De:01/02/2023 a 20/12/2023

CONTRATO/SEDUC/20534/2023 DE: 03/03/2023  
 Processo Nº: 1000004160675  
 Contratado:(139346/56) SONIA MARIA DOS SANTOS FILHO;CPF:500.492.751-00;Cargo/Função:(3506) CONTR.TEMP. FUNCAO PROF. HABILITADO;Ref:B-001;CH: 05H  
 Hab.:LICENCIATURA PLENA EM MATEMATICA;Motivo:CONTRATO POR TEMPO DETERMINADO DE ACORDO COM A L.C. 600/17;Un. Adm:(014508) E E 7 DE SETEMBRO;De:01/02/2023 a 20/12/2023

CONTRATO/SEDUC/20535/2023 DE: 03/03/2023  
 Processo Nº: 1000004172665  
 Contratado:(139434/25) MOISES ALVES DE CARVALHO;CPF:985.155.277-15;Cargo/Função:(3506) CONTR.TEMP. FUNCAO PROF. HABILITADO;Ref:B-001;CH: 10H  
 Hab.:LICENCIATURA PLENA EM GEOGRAFIA;Motivo:CONTRATO POR TEMPO DETERMINADO DE ACORDO COM A L.C. 600/17;Un. Adm:(021091) E E CLENIA ROSALINA SOUZA;De:06/02/2023 a 20/12/2023

CONTRATO/SEDUC/20536/2023 DE: 03/03/2023  
 Processo Nº: 1000004157233  
 Contratado:(139496/48) LANDERSON FERMINO DUARTE;CPF:918.242.651-15;Cargo/Função:(3506) CONTR.TEMP. FUNCAO PROF. HABILITADO;Ref:B-001;CH: 20H  
 Hab.:LICENCIATURA PLENA EM EDUCAÇÃO FISICA;Motivo:CONTRATO POR TEMPO DETERMINADO DE ACORDO COM A L.C. 600/17;Un. Adm:(021091) E E CLENIA ROSALINA SOUZA;De:13/02/2023 a 20/12/2023

CONTRATO/SEDUC/20537/2023 DE: 03/03/2023  
 Processo Nº: 1000004164266  
 Contratado:(139517/8) SIRLENE RODRIGUES COSTA;CPF:910.744.791-49;Cargo/Função:(3506) CONTR.TEMP. FUNCAO PROF. HABILITADO;Ref:B-001;CH: 20H  
 Hab.:LICENCIATURA PLENA EM BIOLOGIA;Motivo:CONTRATO POR TEMPO DETERMINADO DE ACORDO COM A L.C. 600/17;Un. Adm:(140988) E E INDIGENA DE EDUCACAO BASICA ITAWYAK;De:02/02/2023 a 20/12/2023

CONTRATO/SEDUC/20538/2023 DE: 03/03/2023  
 Processo Nº: 1000004116831  
 Contratado:(139734/20) HELIZ MARINNA MARQUES VILASBOAS;CPF:733.839.451-20;Cargo/Função:(3506) CONTR.TEMP. FUNCAO PROF. HABILITADO;Ref:B-001;CH: 03H  
 Hab.:LICENCIATURA PLENA EM LETRAS/PORTUGUES/ INGLÊS;Motivo:CONTRATO POR TEMPO DETERMINADO DE ACORDO COM A L.C. 600/17;Un. Adm:(015482) E E RUI BARBOSA;De:01/02/2023 a 20/12/2023

CONTRATO/SEDUC/20539/2023 DE: 03/03/2023  
 Processo Nº: 1000004152670  
 Contratado:(139818/31) DEBORA CRISTINA DA SILVA;CPF:012.794.381-18;Cargo/Função:(3506) CONTR.TEMP. FUNCAO PROF. HABILITADO;Ref:B-001;CH: 20H  
 Hab.:LICENCIATURA PLENA EM MATEMATICA;Motivo:CONTRATO POR TEMPO DETERMINADO DE ACORDO COM A L.C. 600/17;Un. Adm:(014451) E E JOAO DE CAMPOS BORGES;De:01/02/2023 a 20/12/2023

CONTRATO/SEDUC/20540/2023 DE: 03/03/2023  
 Processo Nº: 1000004167152  
 Contratado:(139891/44) LUCINEIDE SAMPAIO DE SANTANA;CPF:453.454.811-72;Cargo/Função:(3506) CONTR.TEMP. FUNCAO PROF. HABILITADO;Ref:B-001;CH: 09H  
 Hab.:LICENCIATURA PLENA EM LETRAS/PORTUGUES/ INGLÊS;Motivo:PROJETO/DEMANDA TEMPORARIA;Un. Adm:(009911) E E PE JOAO PANAROTTO;De:09/02/2023 a 20/12/2023

CONTRATO/SEDUC/20541/2023 DE: 03/03/2023  
 Processo Nº: 1000004162439  
 Contratado:(139926/26) NILTO DEMETRIO SILVA DE ALMEIDA;CPF:866.693.351-15;Cargo/Função:(3506) CONTR.TEMP.FUNCAO PROF. HABILITADO;Ref:B-001;CH: 08H  
 Hab.:LICENCIATURA PLENA EM EDUCAÇÃO FISICA;Motivo:CONTRATO POR TEMPO DETERMINADO DE ACORDO COM A L.C. 600/17;Un. Adm:(009440) E E LEOVEGILDO DE MELO;De:13/02/2023 a 20/12/2023

CONTRATO/SEDUC/20542/2023 DE: 03/03/2023  
 Processo Nº: 1000004167558  
 Contratado:(140073/45) JOSIANE GONZAGA FERREIRA FERNANDES;CPF:814.437.491-68;Cargo/Função:(3506) CONTR.TEMP. FUNCAO PROF. HABILITADO;Ref:B-001;CH: 09H  
 Hab.:LICENCIATURA PLENA EM GEOGRAFIA;Motivo:PROJETO/ DEMANDA TEMPORARIA;Un. Adm:(010359) E E JOSE DE MESQUITA;De:06/02/2023 a 20/12/2023

CONTRATO/SEDUC/20543/2023 DE: 03/03/2023  
 Processo Nº: 1000004171991  
 Contratado:(140292/31) SILVINHO AMAJUNEPA;CPF:021.124.741-38;Cargo/Função:(3506) CONTR.TEMP. FUNCAO PROF. HABILITADO;Ref:B-001;CH: 10H  
 Hab.:LICENCIATURA PLENA EM CIENCIAS MATEMATICAS;Motivo:CONTRATO POR TEMPO DETERMINADO DE ACORDO COM A L.C. 600/17;Un. Adm:(109436) E E INDIGENA JULA PARE;De:06/02/2023 a 20/12/2023

CONTRATO/SEDUC/20544/2023 DE: 03/03/2023  
 Processo Nº: 1000004135039  
 Contratado:(140361/45) ANTONIO RAIMUNDO DE OLIVEIRA FILHO;CPF:937.871.111-15;Cargo/Função:(3506) CONTR.TEMP. FUNCAO PROF. HABILITADO;Ref:B-001;CH: 16H  
 Hab.:LICENCIATURA PLENA EM HISTÓRIA;Motivo:PROJETO/ DEMANDA TEMPORARIA;Un. Adm:(197300) E EST MIL DO CORPO DE BOMB DOM PEDRO II;De:01/02/2023 a 20/12/2023

CONTRATO/SEDUC/20545/2023 DE: 03/03/2023  
 Processo Nº: 1000004154807  
 Contratado:(140397/22) OSMARINA FERNANDES LOPES DA SILVA;CPF:459.925.761-34;Cargo/Função:(3476) APOIO ADM. EDUCACIONAL-ELEMENTAR;Ref:A-001;CH: 30H  
 Hab.:ENSINO FUNDAMENTAL COMPLETE;Motivo:CONTRATO POR TEMPO DETERMINADO DE ACORDO COM A L.C. 600/17;Un. Adm:(015954) E E WILSON DE ALMEIDA;De:03/02/2023 a 08/03/2023

CONTRATO/SEDUC/20546/2023 DE: 03/03/2023  
 Processo Nº: 1000004169714  
 Contratado:(140688/27) ABDENAGO JUNIOR FERREIRA LIMA;CPF:766.470.133-34;Cargo/Função:(3506) CONTR.TEMP.FUNCAO PROF. HABILITADO;Ref:B-001;CH: 04H  
 Hab.:LICENCIATURA PLENA EM FILOSOFIA;Motivo:CONTRATO POR TEMPO DETERMINADO DE ACORDO COM A L.C. 600/17;Un. Adm:(010243) E E CEL RAFAEL DE SIQUEIRA;De:06/02/2023 a 20/12/2023

CONTRATO/SEDUC/20547/2023 DE: 03/03/2023  
 Processo Nº: 1000004143694  
 Contratado:(140742/48) CLORIS CLAUDETE PORTE DA SILVA;CPF:003.078.451-41;Cargo/Função:(3506) CONTR.TEMP. FUNCAO PROF. HABILITADO;Ref:B-001;CH: 16H  
 Hab.:LICENCIATURA PLENA EM LETRAS/ PORTUGUES;Motivo:CONTRATO POR TEMPO DETERMINADO DE ACORDO COM A L.C. 600/17;Un. Adm:(016403) E E BAIRRO UNIAO;De:03/02/2023 a 20/12/2023

CONTRATO/SEDUC/20548/2023 DE: 03/03/2023  
 Processo Nº: 1000004175413  
 Contratado:(140840/44) WAGNER DE OLIVEIRA LEITE;CPF:002.620.821-01;Cargo/Função:(3506) CONTR.TEMP. FUNCAO PROF. HABILITADO;Ref:B-001;CH: 30H  
 Hab.:LICENCIATURA PLENA EM GEOGRAFIA;Motivo:CONTRATO POR TEMPO DETERMINADO DE ACORDO COM A L.C. 600/17;Un. Adm:(016594) E E PRES TANCREDO DE A NEVES;De:08/02/2023 a 20/12/2023

CONTRATO/SEDUC/20549/2023 DE: 03/03/2023  
 Processo Nº: 1000004165921  
 Contratado:(140935/52) ELIS REGINA  
 QUALLIO;CPF:013.488.771-97;Cargo/Função:(3506) CONTR.TEMP.  
 FUNCAO PROF. HABILITADO;Ref:B-001;CH: 10H  
 Hab.:LICENCIATURA PLENA EM MATEMATICA;Motivo:PROJETO/  
 DEMANDA TEMPORARIA;Un. Adm:(040118) E E JAYME VERISSIMO  
 DE CAMPOS JUNIOR;De:01/02/2023 a 20/12/2023

CONTRATO/SEDUC/20550/2023 DE: 03/03/2023  
 Processo Nº: 1000004127268  
 Contratado:(140954/44) ROSANA ANELISE PINHO  
 GASPAR;CPF:011.443.431-00;Cargo/Função:(3506) CONTR.TEMP.  
 FUNCAO PROF. HABILITADO;Ref:B-001;CH: 05H  
 Hab.:LICENCIATURA PLENA EM LETRAS/PORTUGUES/  
 ESPANHOL;Motivo:CONTRATO POR TEMPO DETERMINADO DE  
 ACORDO COM A L.C. 600/17;Un. Adm:(154040) E E ANDRE ANTONIO  
 MAGGI;De:01/02/2023 a 20/12/2023

CONTRATO/SEDUC/20551/2023 DE: 03/03/2023  
 Processo Nº: 1000004167672  
 Contratado:(141159/31) ROSANE FATIMA GARCIA  
 SABALA;CPF:202.633.411-00;Cargo/Função:(3506) CONTR.TEMP.  
 FUNCAO PROF. HABILITADO;Ref:B-001;CH: 08H  
 Hab.:LICENCIATURA PLENA EM ARTES VISUAIS;Motivo:CONTRATO  
 POR TEMPO DETERMINADO DE ACORDO COM A L.C. 600/17;Un.  
 Adm:(009610) E E ANTONIO EPAMINONDAS;De:06/02/2023 a  
 20/12/2023

CONTRATO/SEDUC/20552/2023 DE: 03/03/2023  
 Processo Nº: 1000004144523  
 Contratado:(141597/29) DIONISIO MAIRAIUP;CPF:002.763.071-43;Cargo/  
 Função:(3506) CONTR.TEMP.FUNCAO PROF.  
 HABILITADO;Ref:B-001;CH: 22H  
 Hab.:LICENCIATURA PLENA EM PEDAGOGIA  
 INTERCULTURAL;Motivo:CONTRATO POR TEMPO DETERMINADO DE  
 ACORDO COM A L.C. 600/17;Un. Adm:(131849) E E INDIGENA DE  
 EDUC BASICA JUPORIJUP;De:01/02/2023 a 20/12/2023

CONTRATO/SEDUC/20553/2023 DE: 03/03/2023  
 Processo Nº: 1000004150919  
 Contratado:(141602/22) CEZARINA KREY LEITE  
 TUKUMA;CPF:948.565.591-68;Cargo/Função:(3506) CONTR.TEMP.  
 FUNCAO PROF. HABILITADO;Ref:B-001;CH: 15H  
 Hab.:LICENCIATURA PLENA EM PEDAGOGIA  
 INTERCULTURAL;Motivo:CONTRATO POR TEMPO DETERMINADO DE  
 ACORDO COM A L.C. 600/17;Un. Adm:(131849) E E INDIGENA DE  
 EDUC BASICA JUPORIJUP;De:01/02/2023 a 20/12/2023

CONTRATO/SEDUC/20554/2023 DE: 03/03/2023  
 Processo Nº: 1000004145613  
 Contratado:(141649/15) ROBERTINHO  
 MORIMA;CPF:896.382.711-91;Cargo/Função:(3506) CONTR.TEMP.  
 FUNCAO PROF. HABILITADO;Ref:A-001;CH: 20H  
 Hab.:MAGISTÉRIO;Motivo:PROJETO/DEMANDA TEMPORARIA;Un.  
 Adm:(015652) E E VINICIUS DE MORAES;De:01/02/2023 a 20/12/2023

CONTRATO/SEDUC/20555/2023 DE: 03/03/2023  
 Processo Nº: 1000004165671  
 Contratado:(141650/39) ISIS SILVA E LIMA;CPF:979.911.121-87;Cargo/  
 Função:(3506) CONTR.TEMP.FUNCAO PROF.  
 HABILITADO;Ref:B-001;CH: 10H  
 Hab.:LICENCIATURA PLENA EM LETRAS/PORTUGUES/  
 INGLÊS;Motivo:CONTRATO POR TEMPO DETERMINADO DE ACORDO  
 COM A L.C. 600/17;Un. Adm:(194565) E E GOVERNADOR JOSE  
 FRAGELLI;De:06/02/2023 a 20/12/2023

CONTRATO/SEDUC/20556/2023 DE: 03/03/2023  
 Processo Nº: 1000004116527  
 Contratado:(141778/21) JAQUELINE DE OLIVEIRA  
 SOUZA;CPF:011.321.521-51;Cargo/Função:(3476) APOIO ADM.  
 EDUCACIONAL-ELEMENTAR;Ref:A-001;CH: 30H  
 Hab.:ENSINO FUNDAMENTAL COMPLETO;Motivo:CONTRATO POR  
 TEMPO DETERMINADO DE ACORDO COM A L.C. 600/17;Un.  
 Adm:(014451) E E JOAO DE CAMPOS BORGES;De:01/02/2023 a  
 20/12/2023

CONTRATO/SEDUC/20557/2023 DE: 03/03/2023  
 Processo Nº: 1000004172166  
 Contratado:(141789/25) SIMONE DIAS DE  
 OLIVEIRA;CPF:411.648.141-68;Cargo/Função:(3506) CONTR.TEMP.  
 FUNCAO PROF. HABILITADO;Ref:B-001;CH: 20H  
 Hab.:LICENCIATURA PLENA EM LETRAS/PORTUGUES/  
 ESPANHOL;Motivo:CONTRATO POR TEMPO DETERMINADO DE  
 ACORDO COM A L.C. 600/17;Un. Adm:(010596) E E MIL D PEDRO II  
 PRES MEDICI;De:27/02/2023 a 20/12/2023

CONTRATO/SEDUC/20558/2023 DE: 03/03/2023  
 Processo Nº: 1000004163727  
 Contratado:(141817/12) PAULO CIPASSE  
 XAVANTE;CPF:347.623.961-68;Cargo/Função:(3506) CONTR.TEMP.  
 FUNCAO PROF. HABILITADO;Ref:A-001;CH: 03H  
 Hab.:MAGISTÉRIO;Motivo:PROJETO/DEMANDA TEMPORARIA;Un.  
 Adm:(131857) E E INDIGENA DE EDUC BASICA  
 ETENHIRITIPA;De:06/02/2023 a 20/12/2023

CONTRATO/SEDUC/20559/2023 DE: 03/03/2023  
 Processo Nº: 1000004156441  
 Contratado:(141838/3) ZORAIDE  
 BOKODAGO;CPF:019.963.051-82;Cargo/Função:(3476) APOIO ADM.  
 EDUCACIONAL-ELEMENTAR;Ref:A-001;CH: 30H  
 Hab.:ENSINO MEDIO;Motivo:CONTRATO POR TEMPO DETERMINADO  
 DE ACORDO COM A L.C. 600/17;Un. Adm:(119202) E E INDIGENA  
 PIEBAGA;De:13/02/2023 a 20/12/2023

CONTRATO/SEDUC/20560/2023 DE: 03/03/2023  
 Processo Nº: 1000004128111  
 Contratado:(141890/57) JOSEFA SOARES DA SILVA  
 FILHA;CPF:027.603.461-96;Cargo/Função:(3506) CONTR.TEMP.  
 FUNCAO PROF. HABILITADO;Ref:B-001;CH: 21H  
 Hab.:LICENCIATURA PLENA EM LETRAS/PORTUGUES/  
 INGLÊS;Motivo:CONTRATO POR TEMPO DETERMINADO DE ACORDO  
 COM A L.C. 600/17;Un. Adm:(049646) E E PAULO  
 FREIRE;De:01/02/2023 a 20/12/2023

CONTRATO/SEDUC/20561/2023 DE: 03/03/2023  
 Processo Nº: 1000004161200  
 Contratado:(141918/39) JOANICE DE LARA E  
 SILVA;CPF:616.131.771-00;Cargo/Função:(3506) CONTR.TEMP.  
 FUNCAO PROF. HABILITADO;Ref:B-001;CH: 06H  
 Hab.:LICENCIATURA PLENA EM LETRAS/PORTUGUES/  
 INGLÊS;Motivo:CONTRATO POR TEMPO DETERMINADO DE ACORDO  
 COM A L.C. 600/17;Un. Adm:(009474) E E SOUZA  
 BANDEIRA;De:01/02/2023 a 20/12/2023

CONTRATO/SEDUC/20562/2023 DE: 03/03/2023  
 Processo Nº: 1000004123994  
 Contratado:(141993/24) IZABELLA PEREIRA  
 DUARTE;CPF:022.151.271-39;Cargo/Função:(3506) CONTR.TEMP.  
 FUNCAO PROF. HABILITADO;Ref:B-001;CH: 08H  
 Hab.:LICENCIATURA PLENA EM BIOLOGIA;Motivo:CONTRATO POR  
 TEMPO DETERMINADO DE ACORDO COM A L.C. 600/17;Un.  
 Adm:(015091) E E ANTONIO GROHS;De:01/02/2023 a 20/12/2023

CONTRATO/SEDUC/20563/2023 DE: 03/03/2023  
 Processo Nº: 1000004171761  
 Contratado:(142005/16) ISABELA CLOSS;CPF:010.988.041-20;Cargo/  
 Função:(3506) CONTR.TEMP.FUNCAO PROF.  
 HABILITADO;Ref:B-001;CH: 10H  
 Hab.:LICENCIATURA PLENA EM MATEMATICA;Motivo:PROJETO/  
 DEMANDA TEMPORARIA;Un. Adm:(010243) E E CEL RAFAEL DE  
 SIQUEIRA;De:06/02/2023 a 20/12/2023

CONTRATO/SEDUC/20564/2023 DE: 03/03/2023  
 Processo Nº: 1000004167926  
 Contratado:(142298/25) IVANI DO NASCIMENTO PEREIRA;CPF:017.57  
 6.831-51;Cargo/Função:(3476) APOIO ADM. EDUCACIONAL-  
 ELEMENTAR;Ref:A-001;CH: 30H  
 Hab.:ENSINO FUNDAMENTAL COMPLETO;Motivo:SUBSTITUIÇÃO AO  
 TITULAR GUARDANDO PUBLICAÇÃO DE MOVIMENTAÇÃO;Un.  
 Adm:(014478) E E EVANG ASSEMBLEIA DE DEUS;De:02/02/2023 a  
 02/04/2023

CONTRATO/SEDUC/20565/2023 DE: 03/03/2023  
 Processo Nº: 1000004165685  
 Contratado:(142307/37) JOSELINA DE MELO  
 OLIVEIRA;CPF:854.968.041-91;Cargo/Função:(3506) CONTR.TEMP.  
 FUNCAO PROF. HABILITADO;Ref:B-001;CH: 10H  
 Hab.:LICENCIATURA PLENA EM LETRAS/PORTUGUES/  
 INGLÊS;Motivo:CONTRATO POR TEMPO DETERMINADO DE ACORDO  
 COM A L.C. 600/17;Un. Adm:(194565) E E GOVERNADOR JOSE  
 FRAGELLI;De:06/02/2023 a 20/12/2023

CONTRATO/SEDUC/20566/2023 DE: 03/03/2023  
 Processo Nº: 1000004171130  
 Contratado:(142874/16) LOURDES APARECIDA BERTOLI  
 PINHEIRO;CPF:775.050.859-72;Cargo/Função:(3476) APOIO ADM.  
 EDUCACIONAL-ELEMENTAR;Ref:A-001;CH: 30H  
 Hab.:ENSINO FUNDAMENTAL COMPLETO;Motivo:CONTRATO POR  
 TEMPO DETERMINADO DE ACORDO COM A L.C. 600/17;Un.  
 Adm:(016519) E E 13 DE MAIO;De:01/02/2023 a 20/12/2023

CONTRATO/SEDUC/20567/2023 DE: 03/03/2023  
 Processo Nº: 1000004153881  
 Contratado:(142957/5) IZABEL SILVA NEVES NETA  
 GANGUILHET;CPF:010.971.911-50;Cargo/Função:(3468) TECNICO  
 ADMINISTRATIVO EDUCACIONAL;Ref:A-001;CH: 30H  
 Hab.:ENSINO MEDIO;Motivo:PROJETO/DEMANDA TEMPORARIA;Un.  
 Adm:(038709) E E JUSCELINO KUBISTCHEK;De:13/02/2023 a  
 20/12/2023

CONTRATO/SEDUC/20568/2023 DE: 03/03/2023  
 Processo Nº: 1000004159707  
 Contratado:(142998/60) ELEUSIMARY SOLIDAR DA SILVA  
 BARROS;CPF:013.308.121-40;Cargo/Função:(3506) CONTR.TEMP.  
 FUNCAO PROF. HABILITADO;Ref:B-001;CH: 04H  
 Hab.:LICENCIATURA PLENA EM LETRAS/PORTUGUES/  
 INGLÊS;Motivo:CONTRATO POR TEMPO DETERMINADO DE ACORDO  
 COM A L.C. 600/17;Un. Adm:(010405) E E GUSTAVO  
 KULMANN;De:14/02/2023 a 20/12/2023

CONTRATO/SEDUC/20569/2023 DE: 03/03/2023  
 Processo Nº: 1000004135186  
 Contratado:(143178/38) NEUZIRA ROSA DE  
 BRITO;CPF:848.226.941-00;Cargo/Função:(3506) CONTR.TEMP.  
 FUNCAO PROF. HABILITADO;Ref:B-001;CH: 08H  
 Hab.:LICENCIATURA PLENA EM LETRAS/PORTUGUES/  
 INGLÊS;Motivo:PROJETO/DEMANDA TEMPORARIA;Un. Adm:(021717)  
 E E 19 DE MAIO;De:01/02/2023 a 20/12/2023

CONTRATO/SEDUC/20570/2023 DE: 03/03/2023  
 Processo Nº: 1000004124162  
 Contratado:(143183/40) LUCIANE TIBOLA;CPF:990.560.701-34;Cargo/  
 Função:(3506) CONTR.TEMP.FUNCAO PROF.  
 HABILITADO;Ref:B-001;CH: 20H  
 Hab.:LICENCIATURA PLENA EM LETRAS/PORTUGUES/  
 INGLÊS;Motivo:CONTRATO POR TEMPO DETERMINADO DE  
 ACORDO COM A L.C. 600/17;Un. Adm:(015601) E E CECILIA  
 MEIRELES;De:01/02/2023 a 20/12/2023

CONTRATO/SEDUC/20571/2023 DE: 03/03/2023  
 Processo Nº: 1000004162455  
 Contratado:(143414/8) MARIA DE FATIMA VASCONCELOS DE  
 CAMARGO;CPF:404.837.467-20;Cargo/Função:(3506) CONTR.TEMP.  
 FUNCAO PROF. HABILITADO;Ref:B-001;CH: 20H  
 Hab.:LICENCIATURA PLENA EM LETRAS/  
 PORTUGUES;Motivo:CONTRATO POR TEMPO DETERMINADO DE  
 ACORDO COM A L.C. 600/17;Un. Adm:(009440) E E LEOVEGILDO DE  
 MELO;De:13/02/2023 a 20/12/2023

CONTRATO/SEDUC/20572/2023 DE: 03/03/2023  
 Processo Nº: 1000004173125  
 Contratado:(143665/25) ARLINDO MORAES;CPF:174.256.030-04;Cargo/  
 Função:(3506) CONTR.TEMP.FUNCAO PROF.  
 HABILITADO;Ref:B-001;CH: 04H  
 Hab.:LICENCIATURA PLENA EM GEOGRAFIA;Motivo:CONTRATO  
 POR TEMPO DETERMINADO DE ACORDO COM A L.C. 600/17;Un.  
 Adm:(142166) E E DOM FRANCO DALLA VALLE;De:20/02/2023 a  
 20/12/2023

CONTRATO/SEDUC/20573/2023 DE: 03/03/2023  
 Processo Nº: 1000004164807  
 Contratado:(143681/4) HEBERT MOREIRA DA  
 SILVA;CPF:018.189.361-43;Cargo/Função:(3506) CONTR.TEMP.  
 FUNCAO PROF. HABILITADO;Ref:B-001;CH: 10H  
 Hab.:LICENCIATURA PLENA EM EDUCAÇÃO FISICA;Motivo:PROJETO/  
 DEMANDA TEMPORARIA;Un. Adm:(013412) E E CEL ANTONIO PAES  
 DE BARROS;De:06/02/2023 a 20/12/2023

CONTRATO/SEDUC/20574/2023 DE: 03/03/2023  
 Processo Nº: 1000004119187  
 Contratado:(143732/33) JULIANE SOLDERA  
 BARCELLOS;CPF:678.290.150-15;Cargo/Função:(3506) CONTR.TEMP.  
 FUNCAO PROF. HABILITADO;Ref:B-001;CH: 03H  
 Hab.:LICENCIATURA PLENA EM MATEMATICA;Motivo:CONTRATO  
 POR TEMPO DETERMINADO DE ACORDO COM A L.C. 600/17;Un.  
 Adm:(015873) E E 13 DE MAIO;De:01/02/2023 a 20/12/2023

CONTRATO/SEDUC/20575/2023 DE: 03/03/2023  
 Processo Nº: 1000004165626  
 Contratado:(143765/41) LEUDA GUIA DE  
 SOUZA;CPF:017.667.791-74;Cargo/Função:(3506) CONTR.TEMP.  
 FUNCAO PROF. HABILITADO;Ref:B-001;CH: 21H  
 Hab.:LICENCIATURA PLENA EM EDUCAÇÃO  
 FISICA;Motivo:CONTRATO POR TEMPO DETERMINADO DE ACORDO  
 COM A L.C. 600/17;Un. Adm:(163660) E E ANA MARIA TISSIANI DE  
 OLIVEIRA;De:06/02/2023 a 20/12/2023

CONTRATO/SEDUC/20576/2023 DE: 03/03/2023  
 Processo Nº: 1000004142384  
 Contratado:(144114/50) VALDOILSON DA CRUZ DE  
 MIRANDA;CPF:025.365.921-38;Cargo/Função:(3506) CONTR.TEMP.  
 FUNCAO PROF. HABILITADO;Ref:B-001;CH: 21H  
 Hab.:LICENCIATURA PLENA EM CIENCIAS - MATEMATICA E  
 FISICA;Motivo:CONTRATO POR TEMPO DETERMINADO DE ACORDO  
 COM A L.C. 600/17;Un. Adm:(016020) E E PROF JOAO  
 BATISTA;De:01/02/2023 a 20/12/2023

CONTRATO/SEDUC/20577/2023 DE: 03/03/2023  
 Processo Nº: 1000004164735  
 Contratado:(144240/22) WAWANA IKPENG;CPF:035.188.371-17;Cargo/  
 Função:(3506) CONTR.TEMP.FUNCAO PROF.  
 HABILITADO;Ref:A-001;CH: 20H  
 Hab.:MAGISTÉRIO;Motivo:PROJETO/DEMANDA TEMPORARIA;Un.  
 Adm:(069299) E E INDIGENA IKPENG;De:06/02/2023 a 20/12/2023

CONTRATO/SEDUC/20578/2023 DE: 03/03/2023  
 Processo Nº: 1000004145144  
 Contratado:(144274/37) CARLA CRISTINA OLIVEIRA  
 LOURENCO;CPF:853.305.661-34;Cargo/Função:(3506) CONTR.TEMP.  
 FUNCAO PROF. HABILITADO;Ref:B-001;CH: 10H  
 Hab.:LICENCIATURA PLENA EM LETRAS/PORTUGUES/  
 ESPANHOL;Motivo:CONTRATO POR TEMPO DETERMINADO DE  
 ACORDO COM A L.C. 600/17;Un. Adm:(016144) E E  
 JUJIARA;De:06/02/2023 a 20/12/2023

CONTRATO/SEDUC/20579/2023 DE: 03/03/2023  
 Processo Nº: 1000004169922  
 Contratado:(144355/21) EZEQUIEL LEANDRO DA  
 SILVA;CPF:035.340.071-82;Cargo/Função:(3506) CONTR.TEMP.  
 FUNCAO PROF. HABILITADO;Ref:B-001;CH: 30H  
 Hab.:LICENCIATURA PLENA EM GEOGRAFIA;Motivo:CONTRATO POR  
 TEMPO DETERMINADO DE ACORDO COM A L.C. 600/17;Un.  
 Adm:(015792) E E DOM AQUINO CORREA;De:01/02/2023 a 20/12/2023

CONTRATO/SEDUC/20580/2023 DE: 03/03/2023  
 Processo Nº: 1000004149357  
 Contratado:(144362/23) IDERLENE MORAES  
 FURTADO;CPF:442.221.902-25;Cargo/Função:(3506) CONTR.TEMP.  
 FUNCAO PROF. HABILITADO;Ref:B-001;CH: 04H  
 Hab.:LICENCIATURA PLENA EM LETRAS/  
 PORTUGUES;Motivo:CONTRATO POR TEMPO DETERMINADO DE  
 ACORDO COM A L.C. 600/17;Un. Adm:(198226) E E MARCIO  
 SCHABATT SOUZA;De:06/02/2023 a 20/12/2023

CONTRATO/SEDUC/20581/2023 DE: 03/03/2023  
 Processo Nº: 1000004124596  
 Contratado:(144408/42) ARLETE MARTINS  
 DORVANI;CPF:866.997.681-15;Cargo/Função:(3506) CONTR.TEMP.  
 FUNCAO PROF. HABILITADO;Ref:B-001;CH: 20H  
 Hab.:LICENCIATURA PLENA EM MATEMATICA;Motivo:CONTRATO  
 POR TEMPO DETERMINADO DE ACORDO COM A L.C. 600/17;Un.  
 Adm:(064149) E E PAULO FREIRE;De:01/02/2023 a 20/12/2023

CONTRATO/SEDUC/20582/2023 DE: 03/03/2023  
 Processo Nº: 1000004173134  
 Contratado:(144467/44) SONIA MENDES DA SILVA  
 NAVARRO;CPF:691.129.671-49;Cargo/Função:(3506) CONTR.TEMP.  
 FUNCAO PROF. HABILITADO;Ref:B-001;CH: 18H  
 Hab.:LICENCIATURA PLENA EM QUIMICA;Motivo:CONTRATO POR  
 TEMPO DETERMINADO DE ACORDO COM A L.C. 600/17;Un.  
 Adm:(010596) E E MIL D PEDRO II PRES MEDICI;De:06/02/2023 a  
 06/06/2023

CONTRATO/SEDUC/20583/2023 DE: 03/03/2023  
 Processo Nº: 1000004146942  
 Contratado:(144629/59) SIRLEY MENDES DE  
 OLIVEIRA;CPF:968.659.891-04;Cargo/Função:(3506) CONTR.TEMP.  
 FUNCAO PROF. HABILITADO;Ref:B-001;CH: 04H  
 Hab.:LICENCIATURA PLENA EM GEOGRAFIA;Motivo:CONTRATO POR  
 TEMPO DETERMINADO DE ACORDO COM A L.C. 600/17;Un.  
 Adm:(114561) E E PROF ELCIO PRATES;De:01/02/2023 a 20/12/2023



CONTRATO/SEDUC/20584/2023 DE: 03/03/2023  
 Processo Nº: 1000004118429  
 Contratado:(144752/17) OLACY GOMES FURTADO DE SANTANA;CPF:252.582.728-77;Cargo/Função:(3476) APOIO ADM. EDUCACIONAL-ELEMENTAR;Ref:A-001;CH: 30H  
 Hab.:ENSINO FUNDAMENTAL COMPLETO;Motivo:CONTRATO POR TEMPO DETERMINADO DE ACORDO COM A L.C. 600/17;Un. Adm:(015962) E E JONAS LOPES DA SILVA;De:01/02/2023 a 20/12/2023

CONTRATO/SEDUC/20585/2023 DE: 03/03/2023  
 Processo Nº: 1000004169749  
 Contratado:(144869/37) CELIA NERES LUZ;CPF:518.615.932-87;Cargo/Função:(3506) CONTR.TEMP.FUNCAO PROF. HABILITADO;Ref:B-001;CH: 01H  
 Hab.:LICENCIATURA PLENA EM LETRAS/PORTUGUES/LITTERATURAS;Motivo:CONTRATO POR TEMPO DETERMINADO DE ACORDO COM A L.C. 600/17;Un. Adm:(011339) E E IR DIVA PIMENTEL;De:06/02/2023 a 20/12/2023

CONTRATO/SEDUC/20586/2023 DE: 03/03/2023  
 Processo Nº: 1000004157154  
 Contratado:(145044/31) ISMAEL DE OLIVEIRA ALVES;CPF:019.686.991-98;Cargo/Função:(3506) CONTR.TEMP. FUNCAO PROF. HABILITADO;Ref:A-001;CH: 04H  
 Hab.:LICENCIATURA PLENA EM MATEMATICA;Motivo:CONTRATO POR TEMPO DETERMINADO DE ACORDO COM A L.C. 600/17;Un. Adm:(021091) E E CLENIA ROSALINA SOUZA;De:01/02/2023 a 20/12/2023

CONTRATO/SEDUC/20587/2023 DE: 03/03/2023  
 Processo Nº: 1000004171359  
 Contratado:(145045/22) DUILIO TSEREBUDU MORITU;CPF:033.908.581-99;Cargo/Função:(3506) CONTR.TEMP. FUNCAO PROF. HABILITADO;Ref:A-001;CH: 04H  
 Hab.:MAGISTÉRIO;Motivo:PROJETO/DEMANDA TEMPORARIA;Un. Adm:(107263) E E INDIGENA ULISSES GUIMARAES;De:06/02/2023 a 20/12/2023

CONTRATO/SEDUC/20588/2023 DE: 03/03/2023  
 Processo Nº: 1000004123443  
 Contratado:(145051/56) LEIDMAR ALVES DOS SANTOS;CPF:008.404.341-54;Cargo/Função:(3506) CONTR.TEMP. FUNCAO PROF. HABILITADO;Ref:B-001;CH: 08H  
 Hab.:LICENCIATURA PLENA EM MATEMATICA;Motivo:CONTRATO POR TEMPO DETERMINADO DE ACORDO COM A L.C. 600/17;Un. Adm:(014966) E E SANTO ANTONIO DE PADUA;De:01/02/2023 a 20/12/2023

CONTRATO/SEDUC/20589/2023 DE: 03/03/2023  
 Processo Nº: 1000004142100  
 Contratado:(145053/24) ELIMAR AKAY MUNDURUKU;CPF:013.168.641-03;Cargo/Função:(3506) CONTR.TEMP. FUNCAO PROF. HABILITADO;Ref:B-001;CH: 20H  
 Hab.:LICENCIATURA PLENA EM PEDAGOGIA;Motivo:PROJETO/DEMANDA TEMPORARIA;Un. Adm:(140988) E E INDIGENA DE EDUCACAO BASICA ITAWYAK;De:01/02/2023 a 20/12/2023

CONTRATO/SEDUC/20590/2023 DE: 03/03/2023  
 Processo Nº: 1000004138521  
 Contratado:(145059/12) AWUER KAIABI;CPF:036.118.741-67;Cargo/Função:(3506) CONTR.TEMP.FUNCAO PROF. HABILITADO;Ref:A-001;CH: 40H  
 Hab.:MAGISTÉRIO;Motivo:CONTRATO POR TEMPO DETERMINADO DE ACORDO COM A L.C. 600/17;Un. Adm:(140988) E E INDIGENA DE EDUCACAO BASICA ITAWYAK;De:04/01/2023 a 20/12/2023

CONTRATO/SEDUC/20591/2023 DE: 03/03/2023  
 Processo Nº: 1000004164256  
 Contratado:(145079/23) ARLINDO KAYABI;CPF:950.770.811-15;Cargo/Função:(3506) CONTR.TEMP.FUNCAO PROF. HABILITADO;Ref:B-001;CH: 20H  
 Hab.:LICENCIATURA PLENA EM MATEMATICA;Motivo:CONTRATO POR TEMPO DETERMINADO DE ACORDO COM A L.C. 600/17;Un. Adm:(140988) E E INDIGENA DE EDUCACAO BASICA ITAWYAK;De:01/02/2023 a 20/12/2023

CONTRATO/SEDUC/20592/2023 DE: 03/03/2023  
 Processo Nº: 1000004171794  
 Contratado:(145147/23) VERA LUCIA BEZERRA;CPF:531.669.739-15;Cargo/Função:(3506) CONTR.TEMP. FUNCAO PROF. HABILITADO;Ref:B-001;CH: 30H  
 Hab.:LICENCIATURA PLENA EM PEDAGOGIA;Motivo:CONTRATO POR TEMPO DETERMINADO DE ACORDO COM A L.C. 600/17;Un. Adm:(010731) E E DE ENSINO ESPECIAL LIVRE APRENDER;De:01/02/2023 a 28/02/2023

CONTRATO/SEDUC/20593/2023 DE: 03/03/2023  
 Processo Nº: 1000004152830  
 Contratado:(15790/19) MARIA DE FATIMA FRANCISCO MELO;CPF:332.122.871-87;Cargo/Função:(3506) CONTR.TEMP. FUNCAO PROF. HABILITADO;Ref:B-001;CH: 08H  
 Hab.:LICENCIATURA PLENA EM GEOGRAFIA;Motivo:PROJETO/DEMANDA TEMPORARIA;Un. Adm:(124907) E E TEOTONIO CARLOS DA CUNHA NETO;De:01/02/2023 a 20/12/2023

CONTRATO/SEDUC/20594/2023 DE: 03/03/2023  
 Processo Nº: 1000004160150  
 Contratado:(200043/20) ADRIANA RIEGER;CPF:010.171.481-55;Cargo/Função:(3506) CONTR.TEMP.FUNCAO PROF. HABILITADO;Ref:B-001;CH: 40H  
 Hab.:LICENCIATURA PLENA EM MATEMATICA;Motivo:LICENÇA MATERNIDADE;Un. Adm:(158399) E E CLEUFA HUBNER;De:02/02/2023 a 05/06/2023

CONTRATO/SEDUC/20595/2023 DE: 03/03/2023  
 Processo Nº: 1000004160169  
 Contratado:(200093/13) FABIANA FERREIRA CABRAL GOMES;CPF:011.713.111-33;Cargo/Função:(3506) CONTR.TEMP. FUNCAO PROF. HABILITADO;Ref:B-001;CH: 04H  
 Hab.:LICENCIATURA PLENA EM BIOLOGIA;Motivo:CONTRATO POR TEMPO DETERMINADO DE ACORDO COM A L.C. 600/17;Un. Adm:(148091) E E JARDIM UNIVERSITARIO;De:01/02/2023 a 20/12/2023

CONTRATO/SEDUC/20596/2023 DE: 03/03/2023  
 Processo Nº: 1000004147850  
 Contratado:(200144/17) ELIANE PEDROSA FRANCA SILVA;CPF:017.407.651-76;Cargo/Função:(3468) TECNICO ADMINISTRATIVO EDUCACIONAL;Ref:A-001;CH: 30H  
 Hab.:ENSINO MEDIO;Motivo:CONTRATO POR TEMPO DETERMINADO DE ACORDO COM A L.C. 600/17;Un. Adm:(156370) E E LUIZ FRUTUOSO DA SILVA;De:01/02/2023 a 20/12/2023

CONTRATO/SEDUC/20597/2023 DE: 03/03/2023  
 Processo Nº: 1000004149446  
 Contratado:(200389/19) JAIR DE ARRUDA MORAES;CPF:594.217.701-53;Cargo/Função:(3506) CONTR.TEMP. FUNCAO PROF. HABILITADO;Ref:B-001;CH: 05H  
 Hab.:LICENCIATURA PLENA EM MATEMATICA;Motivo:PROJETO/DEMANDA TEMPORARIA;Un. Adm:(011657) E E SAO LUIZ;De:06/02/2023 a 20/12/2023

CONTRATO/SEDUC/20598/2023 DE: 03/03/2023  
 Processo Nº: 1000004165941  
 Contratado:(200493/50) WEIDI TEOBALDO LEITE;CPF:010.583.321-55;Cargo/Função:(3506) CONTR.TEMP. FUNCAO PROF. HABILITADO;Ref:B-001;CH: 10H  
 Hab.:LICENCIATURA PLENA EM ARTES VISUAIS;Motivo:PROJETO/DEMANDA TEMPORARIA;Un. Adm:(040118) E E JAYME VERISSIMO DE CAMPOS JUNIOR;De:01/02/2023 a 20/12/2023

CONTRATO/SEDUC/20599/2023 DE: 03/03/2023  
 Processo Nº: 1000004161447  
 Contratado:(200512/5) LUCILA RANHINHARIWE RAIWARI;CPF:697.374.101-06;Cargo/Função:(3476) APOIO ADM. EDUCACIONAL-ELEMENTAR;Ref:A-001;CH: 30H  
 Hab.:ENSINO MEDIO;Motivo:PROJETO/DEMANDA TEMPORARIA;Un. Adm:(011452) E E INDIGENA DOM FELIPPO RINALDI;De:06/02/2023 a 20/12/2023

CONTRATO/SEDUC/20600/2023 DE: 03/03/2023  
 Processo Nº: 1000004168413  
 Contratado:(200632/92) MARCELO ANTONIO DOS SANTOS;CPF:795.040.941-04;Cargo/Função:(3506) CONTR.TEMP. FUNCAO PROF. HABILITADO;Ref:B-001;CH: 15H  
 Hab.:LICENCIATURA PLENA EM FILOSOFIA;Motivo:SUBSTITUIÇÃO AO TITULAR GUARDANDO PUBLICAÇÃO DE MOVIMENTAÇÃO;Un. Adm:(154695) E E TARSILA DO AMARAL;De:14/02/2023 a 28/03/2023

CONTRATO/SEDUC/20601/2023 DE: 03/03/2023  
 Processo Nº: 1000004124899  
 Contratado:(200649/42) CARLA PATRICIA DO AMARAL SANTOS;CPF:002.614.691-69;Cargo/Função:(3506) CONTR.TEMP. FUNCAO PROF. HABILITADO;Ref:B-001;CH: 18H  
 Hab.:LICENCIATURA PLENA EM LETRAS/PORTUGUES/INGLÊS;Motivo:CONTRATO POR TEMPO DETERMINADO DE ACORDO COM A L.C. 600/17;Un. Adm:(015008) E E SANTA ELVIRA;De:01/02/2023 a 20/12/2023

CONTRATO/SEDUC/20602/2023 DE: 03/03/2023  
 Processo Nº: 1000004117035  
 Contratado:(200651/21) WENIO PAULINO DE  
 MELO;CPF:911.085.601-30;Cargo/Função:(3506) CONTR.TEMP.  
 FUNCAO PROF. HABILITADO;Ref:B-001;CH: 24H  
 Hab.:LICENCIATURA PLENA EM CIENCIAS  
 MATEMATICAS;Motivo:CONTRATO POR TEMPO DETERMINADO  
 DE ACORDO COM A L.C. 600/17;Un. Adm:(124907) E E TEOTONIO  
 CARLOS DA CUNHA NETO;De:01/02/2023 a 20/12/2023

CONTRATO/SEDUC/20603/2023 DE: 03/03/2023  
 Processo Nº: 1000004149913  
 Contratado:(200893/40) MARIA CLAUDIA DA  
 SILVA;CPF:012.669.721-37;Cargo/Função:(3506) CONTR.TEMP.  
 FUNCAO PROF. HABILITADO;Ref:B-001;CH: 06H  
 Hab.:LICENCIATURA PLENA EM HISTÓRIA;Motivo:CONTRATO  
 POR TEMPO DETERMINADO DE ACORDO COM A L.C. 600/17;Un.  
 Adm:(021717) E E 19 DE MAIO;De:01/02/2023 a 20/12/2023

CONTRATO/SEDUC/20604/2023 DE: 03/03/2023  
 Processo Nº: 1000004168318  
 Contratado:(200951/23) EURICO UPARIUWE  
 XAVANTE;CPF:017.668.231-73;Cargo/Função:(3506) CONTR.TEMP.  
 FUNCAO PROF. HABILITADO;Ref:B-001;CH: 16H  
 Hab.:LICENCIATURA PLENA EM PEDAGOGIA;Motivo:PROJETO/  
 DEMANDA TEMPORARIA;Un. Adm:(156345) E E INDIGENA SAMUEL  
 SAHUTUWE;De:06/02/2023 a 20/12/2023

CONTRATO/SEDUC/20605/2023 DE: 03/03/2023  
 Processo Nº: 1000004166914  
 Contratado:(200955/58) CARMEM NETEE DA  
 SILVA;CPF:028.340.961-47;Cargo/Função:(3506) CONTR.TEMP.  
 FUNCAO PROF. HABILITADO;Ref:B-001;CH: 12H  
 Hab.:LICENCIATURA PLENA EM MATEMATICA;Motivo:CONTRATO  
 POR TEMPO DETERMINADO DE ACORDO COM A L.C. 600/17;Un.  
 Adm:(045101) E E MAXIMIANA DO NASCIMENTO;De:01/02/2023 a  
 30/06/2023

CONTRATO/SEDUC/20606/2023 DE: 03/03/2023  
 Processo Nº: 1000004119088  
 Contratado:(201254/4) SEVERINA FILHA  
 BATISTA;CPF:024.142.911-09;Cargo/Função:(3476) APOIO ADM.  
 EDUCACIONAL-ELEMENTAR;Ref:A-001;CH: 30H  
 Hab.:ENSINO FUNDAMENTAL COMPLETO;Motivo:CONTRATO  
 POR TEMPO DETERMINADO DE ACORDO COM A L.C. 600/17;Un.  
 Adm:(015890) E E PATRIARCA DA INDEPENDENCIA;De:01/02/2023 a  
 20/12/2023

CONTRATO/SEDUC/20607/2023 DE: 03/03/2023  
 Processo Nº: 1000004172044  
 Contratado:(201388/18) MARISLEY VIEIRA  
 GOULART;CPF:692.466.451-20;Cargo/Função:(3506) CONTR.TEMP.  
 FUNCAO PROF. HABILITADO;Ref:B-001;CH: 30H  
 Hab.:LICENCIATURA PLENA EM PEDAGOGIA;Motivo:CONTRATO  
 POR TEMPO DETERMINADO DE ACORDO COM A L.C. 600/17;Un.  
 Adm:(212512) E E DES INT DA ED BAS PROF ALM DE AMOR  
 SILVA;De:28/02/2023 a 20/12/2023

CONTRATO/SEDUC/20608/2023 DE: 03/03/2023  
 Processo Nº: 1000004073770  
 Contratado:(201456/25) MARIA DO CARMO FERREIRA  
 VIEIRA;CPF:008.323.801-80;Cargo/Função:(3506) CONTR.TEMP.  
 FUNCAO PROF. HABILITADO;Ref:B-001;CH: 17H  
 Hab.:LICENCIATURA PLENA EM ARTE;Motivo:CONTRATO POR  
 TEMPO DETERMINADO DE ACORDO COM A L.C. 600/17;Un.  
 Adm:(104230) E E PROF ELIDIO MURCELLI FILHO;De:01/02/2023 a  
 20/12/2023

CONTRATO/SEDUC/20609/2023 DE: 03/03/2023  
 Processo Nº: 1000004163799  
 Contratado:(201632/12) JANETE DE OLIVEIRA  
 SALES;CPF:014.306.261-19;Cargo/Função:(3506) CONTR.TEMP.  
 FUNCAO PROF. HABILITADO;Ref:B-001;CH: 01H  
 Hab.:LICENCIATURA PLENA EM EDUCAÇÃO  
 FISICA;Motivo:CONTRATO POR TEMPO DETERMINADO DE ACORDO  
 COM A L.C. 600/17;Un. Adm:(084336) E E PROF JOAO FLORENTINO  
 SILVA NETO;De:15/02/2023 a 20/12/2023

CONTRATO/SEDUC/20610/2023 DE: 03/03/2023  
 Processo Nº: 1000004153572  
 Contratado:(201809/24) MARIA LUCIA DO NASCIMENTO  
 OLIVEIRA;CPF:570.839.831-00;Cargo/Função:(3476) APOIO ADM.  
 EDUCACIONAL-ELEMENTAR;Ref:A-001;CH: 30H  
 Hab.:ENSINO FUNDAMENTAL COMPLETO;Motivo:CONTRATO POR  
 TEMPO DETERMINADO DE ACORDO COM A L.C. 600/17;Un.  
 Adm:(012564) E E HERMES RODRIGUES DE  
 ALCANTARA;De:10/02/2023 a 20/12/2023

CONTRATO/SEDUC/20611/2023 DE: 03/03/2023  
 Processo Nº: 1000004164422  
 Contratado:(202187/18) JOILTON DA COSTA  
 CALONGA;CPF:460.350.601-53;Cargo/Função:(3506) CONTR.TEMP.  
 FUNCAO PROF. HABILITADO;Ref:B-001;CH: 16H  
 Hab.:LICENCIATURA PLENA EM EDUCACAO ARTISTICA -  
 MUSICA;Motivo:CONTRATO POR TEMPO DETERMINADO DE ACORDO  
 COM A L.C. 600/17;Un. Adm:(014460) E E JULIO MULLER;De:06/02/2023  
 a 20/12/2023

CONTRATO/SEDUC/20612/2023 DE: 03/03/2023  
 Processo Nº: 1000004164331  
 Contratado:(202208/10) IZAURA MARIA  
 VIANA;CPF:842.024.671-91;Cargo/Função:(3476) APOIO ADM.  
 EDUCACIONAL-ELEMENTAR;Ref:A-001;CH: 30H  
 Hab.:ENSINO FUNDAMENTAL COMPLETO;Motivo:CONTRATO POR  
 TEMPO DETERMINADO DE ACORDO COM A L.C. 600/17;Un.  
 Adm:(014508) E E 7 DE SETEMBRO;De:06/02/2023 a 20/12/2023

CONTRATO/SEDUC/20613/2023 DE: 03/03/2023  
 Processo Nº: 1000004153232  
 Contratado:(202477/26) KASSIA MENDES  
 ALENCAR;CPF:008.306.921-69;Cargo/Função:(3506) CONTR.TEMP.  
 FUNCAO PROF. HABILITADO;Ref:B-001;CH: 30H  
 Hab.:LICENCIATURA PLENA EM LETRAS/PORTUGUES/  
 ESPANHOL;Motivo:SUBSTITUIÇÃO AO TITULAR GUARDANDO  
 PUBLICAÇÃO DE MOVIMENTAÇÃO;Un. Adm:(124907) E E TEOTONIO  
 CARLOS DA CUNHA NETO;De:01/02/2023 a 18/03/2023

CONTRATO/SEDUC/20614/2023 DE: 03/03/2023  
 Processo Nº: 1000004167311  
 Contratado:(202558/33) MARIA LUIZA DE  
 OLIVEIRA;CPF:005.131.281-66;Cargo/Função:(3506) CONTR.TEMP.  
 FUNCAO PROF. HABILITADO;Ref:B-001;CH: 10H  
 Hab.:LICENCIATURA PLENA EM MATEMATICA;Motivo:PROJETO/  
 DEMANDA TEMPORARIA;Un. Adm:(009857) E E FRANCISCO A  
 FERREIRA MENDES;De:06/02/2023 a 20/12/2023

CONTRATO/SEDUC/20615/2023 DE: 03/03/2023  
 Processo Nº: 1000004149324  
 Contratado:(202655/18) TXAPINA JURUNA;CPF:017.336.121-81;Cargo/  
 Função:(3506) CONTR.TEMP.FUNCAO PROF.  
 HABILITADO;Ref:B-001;CH: 21H  
 Hab.:LICENCIATURA PLENA EM PEDAGOGIA  
 INTERCULTURAL;Motivo:CONTRATO POR TEMPO DETERMINADO DE  
 ACORDO COM A L.C. 600/17;Un. Adm:(123013) E E INDIGENA  
 KAMADU;De:01/02/2023 a 20/12/2023

CONTRATO/SEDUC/20616/2023 DE: 03/03/2023  
 Processo Nº: 1000004145979  
 Contratado:(202936/24) NODJAKI TAPIRAPE;CPF:035.257.721-57;Cargo/  
 Função:(3476) APOIO ADM. EDUCACIONAL-  
 ELEMENTAR;Ref:A-001;CH: 30H  
 Hab.:ENSINO FUNDAMENTAL COMPLETO;Motivo:CONTRATO POR  
 TEMPO DETERMINADO DE ACORDO COM A L.C. 600/17;Un.  
 Adm:(014184) E E INDIGENA TAPIRAPE;De:02/02/2023 a 20/12/2023

CONTRATO/SEDUC/20617/2023 DE: 03/03/2023  
 Processo Nº: 1000004169299  
 Contratado:(203622/11) LUANA ELKY BRITO;CPF:572.241.291-00;Cargo/  
 Função:(3506) CONTR.TEMP.FUNCAO PROF.  
 HABILITADO;Ref:B-001;CH: 16H  
 Hab.:LICENCIATURA PLENA EM EDUCAÇÃO FISICA;Motivo:PROJETO/  
 DEMANDA TEMPORARIA;Un. Adm:(011614) E E SEN MARIO  
 MOTA;De:18/02/2023 a 20/12/2023

CONTRATO/SEDUC/20618/2023 DE: 03/03/2023  
 Processo Nº: 1000004150351  
 Contratado:(204214/43) TATIANE OLIVEIRA ASSIS  
 MASCARENHAS;CPF:030.035.081-30;Cargo/Função:(3506) CONTR.  
 TEMP.FUNCAO PROF. HABILITADO;Ref:B-001;CH: 20H  
 Hab.:LICENCIATURA PLENA EM CIENCIAS  
 BIOLOGICAS;Motivo:CONTRATO POR TEMPO DETERMINADO DE  
 ACORDO COM A L.C. 600/17;Un. Adm:(014982) E E JOAO MATHEUS  
 BARBOSA;De:01/02/2023 a 20/12/2023

CONTRATO/SEDUC/20619/2023 DE: 03/03/2023  
 Processo Nº: 1000004166094  
 Contratado:(204526/21) HELIO FREIRE  
 MORATELLI;CPF:912.408.591-04;Cargo/Função:(3506) CONTR.TEMP.  
 FUNCAO PROF. HABILITADO;Ref:B-001;CH: 08H  
 Hab.:LICENCIATURA PLENA EM LETRAS/  
 PORTUGUES;Motivo:CONTRATO POR TEMPO DETERMINADO DE  
 ACORDO COM A L.C. 600/17;Un. Adm:(009326) E E PE ERNESTO  
 CAMILO BARRETO;De:08/02/2023 a 20/12/2023

CONTRATO/SEDUC/20620/2023 DE: 03/03/2023  
 Processo Nº: 1000004157120  
 Contratado:(204584/13) MATARE KAYABI;CPF:040.431.931-90;Cargo/  
 Função:(3506) CONTR.TEMP.FUNCAO PROF.  
 HABILITADO;Ref:A-001;CH: 20H  
 Hab.:MAGISTÉRIO;Motivo:CONTRATO POR TEMPO DETERMINADO  
 DE ACORDO COM A L.C. 600/17;Un. Adm:(140813) E E INDIGENA  
 PANAKU;De:01/02/2023 a 20/12/2023

CONTRATO/SEDUC/20621/2023 DE: 03/03/2023  
 Processo Nº: 1000004170971  
 Contratado:(204616/28) NEIDE APARECIDA DE  
 BARROS;CPF:028.868.141-05;Cargo/Função:(3506) CONTR.TEMP.  
 FUNCAO PROF. HABILITADO;Ref:B-001;CH: 08H  
 Hab.:LICENCIATURA PLENA EM EDUCAÇÃO FISICA;Motivo:PROJETO/  
 DEMANDA TEMPORARIA;Un. Adm:(009857) E E FRANCISCO A  
 FERREIRA MENDES;De:06/02/2023 a 20/12/2023

CONTRATO/SEDUC/20622/2023 DE: 03/03/2023  
 Processo Nº: 1000004167459  
 Contratado:(204657/45) ALESSANDRA MENDES DA  
 SILVA;CPF:024.739.611-74;Cargo/Função:(3506) CONTR.TEMP.  
 FUNCAO PROF. HABILITADO;Ref:B-001;CH: 09H  
 Hab.:LICENCIATURA PLENA EM LETRAS/PORTUGUES/  
 ESPANHOL;Motivo:CONTRATO POR TEMPO DETERMINADO DE  
 ACORDO COM A L.C. 600/17;Un. Adm:(159700) E E ANTONIO ALVES  
 DIAS;De:01/02/2023 a 20/12/2023

CONTRATO/SEDUC/20623/2023 DE: 03/03/2023  
 Processo Nº: 1000004167935  
 Contratado:(204677/49) ANA PAULA PEREIRA  
 MENDES;CPF:333.315.258-47;Cargo/Função:(3506) CONTR.TEMP.  
 FUNCAO PROF. HABILITADO;Ref:B-001;CH: 40H  
 Hab.:LICENCIATURA PLENA EM PEDAGOGIA;Motivo:CONTRATO POR  
 TEMPO DETERMINADO DE ACORDO COM A L.C. 600/17;Un.  
 Adm:(159700) E E ANTONIO ALVES DIAS;De:01/02/2023 a 20/12/2023

CONTRATO/SEDUC/20624/2023 DE: 03/03/2023  
 Processo Nº: 1000004172014  
 Contratado:(204701/69) ELAINE CRISTINA BRAVO MAGALHAES  
 GUIMARAES;CPF:930.388.521-04;Cargo/Função:(3506) CONTR.TEMP.  
 FUNCAO PROF. HABILITADO;Ref:B-001;CH: 05H  
 Hab.:LICENCIATURA PLENA EM LETRAS/PORTUGUES/  
 LITTERATURAS;Motivo:CONTRATO POR TEMPO DETERMINADO DE  
 ACORDO COM A L.C. 600/17;Un. Adm:(016624) E E NOSSA SENHORA  
 DE FATIMA;De:27/02/2023 a 20/12/2023

CONTRATO/SEDUC/20625/2023 DE: 03/03/2023  
 Processo Nº: 1000004160435  
 Contratado:(204785/8) NEIRY SORREICAO OLIVEIRA  
 SILVA;CPF:012.008.411-23;Cargo/Função:(3506) CONTR.TEMP.  
 FUNCAO PROF. HABILITADO;Ref:B-001;CH: 10H  
 Hab.:LICENCIATURA PLENA EM ARTE;Motivo:CONTRATO POR  
 TEMPO DETERMINADO DE ACORDO COM A L.C. 600/17;Un.  
 Adm:(014451) E E JOAO DE CAMPOS BORGES;De:06/02/2023 a  
 20/12/2023

CONTRATO/SEDUC/20626/2023 DE: 03/03/2023  
 Processo Nº: 1000004162039  
 Contratado:(204965/9) AMINI KUIKURO;CPF:025.442.271-33;Cargo/  
 Função:(3476) APOIO ADM. EDUCACIONAL-  
 ELEMENTAR;Ref:A-001;CH: 30H  
 Hab.:ENSINO MEDIO;Motivo:CONTRATO POR TEMPO DETERMINADO  
 DE ACORDO COM A L.C. 600/17;Un. Adm:(075728) E E INDIGENA  
 LEONARDO VILLAS BOAS;De:06/02/2023 a 20/12/2023

CONTRATO/SEDUC/20627/2023 DE: 03/03/2023  
 Processo Nº: 1000004156702  
 Contratado:(204984/39) VANESSA PAULA GONCALVES  
 RIBEIRO;CPF:016.691.521-11;Cargo/Função:(3506) CONTR.TEMP.  
 FUNCAO PROF. HABILITADO;Ref:B-001;CH: 07H  
 Hab.:LICENCIATURA PLENA EM CIENCIAS  
 BIOLOGICAS;Motivo:PROJETO/DEMANDA TEMPORARIA;Un.  
 Adm:(124044) E E PORTAL DA AMAZONIA;De:10/02/2023 a 21/02/2023

CONTRATO/SEDUC/20628/2023 DE: 03/03/2023  
 Processo Nº: 1000004120969  
 Contratado:(205174/37) ATIVONY ALVES  
 BARROSO;CPF:936.821.073-04;Cargo/Função:(3506) CONTR.TEMP.  
 FUNCAO PROF. HABILITADO;Ref:B-001;CH: 24H  
 Hab.:LICENCIATURA PLENA EM GEOGRAFIA;Motivo:CONTRATO POR  
 TEMPO DETERMINADO DE ACORDO COM A L.C. 600/17;Un.  
 Adm:(013340) E E NOSSA SENHORA DA GLORIA;De:01/02/2023 a  
 20/12/2023

CONTRATO/SEDUC/20629/2023 DE: 03/03/2023  
 Processo Nº: 1000004157152  
 Contratado:(205195/37) JANETE SANTOS  
 ARAUJO;CPF:522.968.141-15;Cargo/Função:(3506) CONTR.TEMP.  
 FUNCAO PROF. HABILITADO;Ref:B-001;CH: 04H  
 Hab.:LICENCIATURA PLENA EM MATEMATICA;Motivo:CONTRATO  
 POR TEMPO DETERMINADO DE ACORDO COM A L.C. 600/17;Un.  
 Adm:(021091) E E CLENIA ROSALINA SOUZA;De:01/02/2023 a  
 20/12/2023

CONTRATO/SEDUC/20630/2023 DE: 03/03/2023  
 Processo Nº: 1000004122890  
 Contratado:(205245/13) DIMAS EVANGELISTA BARBOSA  
 JUNIOR;CPF:033.360.241-29;Cargo/Função:(3506) CONTR.TEMP.  
 FUNCAO PROF. HABILITADO;Ref:B-001;CH: 12H  
 Hab.:LICENCIATURA PLENA EM LETRAS/PORTUGUES/  
 INGLÊS;Motivo:CONTRATO POR TEMPO DETERMINADO DE ACORDO  
 COM A L.C. 600/17;Un. Adm:(015970) E E MANOEL  
 MARINHEIRO;De:01/02/2023 a 20/12/2023

CONTRATO/SEDUC/20631/2023 DE: 03/03/2023  
 Processo Nº: 1000004159606  
 Contratado:(205253/16) PAIATA JUARY  
 IKPENG;CPF:039.264.801-65;Cargo/Função:(3506) CONTR.TEMP.  
 FUNCAO PROF. HABILITADO;Ref:A-001;CH: 20H  
 Hab.:MAGISTÉRIO;Motivo:PROJETO/DEMANDA TEMPORARIA;Un.  
 Adm:(069299) E E INDIGENA IKPENG;De:06/02/2023 a 20/12/2023

CONTRATO/SEDUC/20632/2023 DE: 03/03/2023  
 Processo Nº: 1000004153795  
 Contratado:(205356/40) ROSIMAR DE OLIVEIRA  
 RIBEIRO;CPF:031.555.001-58;Cargo/Função:(3506) CONTR.TEMP.  
 FUNCAO PROF. HABILITADO;Ref:B-001;CH: 12H  
 Hab.:LICENCIATURA PLENA EM LETRAS/PORTUGUES/  
 LITTERATURAS;Motivo:CONTRATO POR TEMPO DETERMINADO DE  
 ACORDO COM A L.C. 600/17;Un. Adm:(137766) E E PAULO  
 FREIRE;De:06/02/2023 a 20/12/2023

CONTRATO/SEDUC/20633/2023 DE: 03/03/2023  
 Processo Nº: 1000004166942  
 Contratado:(205410/13) MARIA EDNA DA  
 SILVA;CPF:014.415.431-55;Cargo/Função:(3476) APOIO ADM.  
 EDUCACIONAL-ELEMENTAR;Ref:A-001;CH: 30H  
 Hab.:ENSINO FUNDAMENTAL COMPLETO;Motivo:SUBSTITUIÇÃO AO  
 TITULAR GUARDANDO PUBLICAÇÃO DE MOVIMENTAÇÃO;Un.  
 Adm:(009733) E E MANOEL CAVALCANTI PROENCA;De:06/02/2023 a  
 28/02/2023

CONTRATO/SEDUC/20634/2023 DE: 03/03/2023  
 Processo Nº: 1000004162405  
 Contratado:(205514/31) ELIZAINE VAZ  
 SANTOS;CPF:733.686.871-15;Cargo/Função:(3506) CONTR.TEMP.  
 FUNCAO PROF. HABILITADO;Ref:B-001;CH: 02H  
 Hab.:LICENCIATURA PLENA EM QUIMICA;Motivo:CONTRATO POR  
 TEMPO DETERMINADO DE ACORDO COM A L.C. 600/17;Un.  
 Adm:(009440) E E LEOVEGILDO DE MELO;De:01/02/2023 a 20/12/2023

CONTRATO/SEDUC/20635/2023 DE: 03/03/2023  
 Processo Nº: 1000004160866  
 Contratado:(205644/62) CARLA CRISTINA CALEFI  
 MAYER;CPF:017.276.699-08;Cargo/Função:(3506) CONTR.TEMP.  
 FUNCAO PROF. HABILITADO;Ref:B-001;CH: 01H  
 Hab.:LICENCIATURA PLENA EM CIENCIAS  
 BIOLOGICAS;Motivo:CONTRATO POR TEMPO DETERMINADO DE  
 ACORDO COM A L.C. 600/17;Un. Adm:(120936) E E ANDRE ANTONIO  
 MAGGI;De:01/02/2023 a 20/12/2023

CONTRATO/SEDUC/20636/2023 DE: 03/03/2023  
 Processo Nº: 1000004142165  
 Contratado:(205938/24) NEUZA DUARTE;CPF:514.817.581-87;Cargo/  
 Função:(3506) CONTR.TEMP.FUNCAO PROF.  
 HABILITADO;Ref:B-001;CH: 06H  
 Hab.:LICENCIATURA PLENA EM HISTÓRIA;Motivo:CONTRATO POR  
 TEMPO DETERMINADO DE ACORDO COM A L.C. 600/17;Un.  
 Adm:(197300) E E EST MIL DO CORPO DE BOMB DOM PEDRO  
 II;De:01/02/2023 a 20/12/2023

CONTRATO/SEDUC/20637/2023 DE: 03/03/2023  
 Processo Nº: 1000004119334  
 Contratado:(206141/30) JUCELIA RODRIGUES  
 MALTA;CPF:006.340.941-06;Cargo/Função:(3506) CONTR.TEMP.  
 FUNCAO PROF. HABILITADO;Ref:B-001;CH: 20H  
 Hab.:LICENCIATURA PLENA EM MATEMATICA;Motivo:CONTRATO  
 POR TEMPO DETERMINADO DE ACORDO COM A L.C. 600/17;Un.  
 Adm:(014222) E E ELIAS BENTO;De:01/02/2023 a 20/12/2023

CONTRATO/SEDUC/20638/2023 DE: 03/03/2023  
 Processo Nº: 1000004116189  
 Contratado:(206541/17) ROSELY DA SILVA  
 SANTOS;CPF:850.350.501-06;Cargo/Função:(3476) APOIO ADM.  
 EDUCACIONAL-ELEMENTAR;Ref:A-001;CH: 30H  
 Hab.:ENSINO FUNDAMENTAL COMPLETO;Motivo:CONTRATO POR  
 TEMPO DETERMINADO DE ACORDO COM A L.C. 600/17;Un.  
 Adm:(014940) E E DOM VUNIBALDO;De:01/02/2023 a 20/12/2023

CONTRATO/SEDUC/20639/2023 DE: 03/03/2023  
 Processo Nº: 1000004167327  
 Contratado:(206796/68) JOSE MARCELO NUNES DE  
 SOUZA;CPF:468.450.701-72;Cargo/Função:(3506) CONTR.TEMP.  
 FUNCAO PROF. HABILITADO;Ref:B-001;CH: 10H  
 Hab.:LICENCIATURA PLENA EM FILOSOFIA;Motivo:PROJETO/  
 DEMANDA TEMPORARIA;Un. Adm:(009911) E E PE JOAO  
 PANAROTTO;De:06/02/2023 a 20/12/2023

CONTRATO/SEDUC/20640/2023 DE: 03/03/2023  
 Processo Nº: 1000004136008  
 Contratado:(207094/59) CELIA REGINA SILVA DE  
 OLIVEIRA;CPF:407.495.251-34;Cargo/Função:(3506) CONTR.TEMP.  
 FUNCAO PROF. HABILITADO;Ref:B-001;CH: 06H  
 Hab.:LICENCIATURA PLENA EM LETRAS/PORTUGUES/  
 INGLÊS;Motivo:CONTRATO POR TEMPO DETERMINADO DE ACORDO  
 COM A L.C. 600/17;Un. Adm:(064149) E E PAULO  
 FREIRE;De:01/02/2023 a 14/02/2023

CONTRATO/SEDUC/20641/2023 DE: 03/03/2023  
 Processo Nº: 1000004162277  
 Contratado:(207094/60) CELIA REGINA SILVA DE  
 OLIVEIRA;CPF:407.495.251-34;Cargo/Função:(3506) CONTR.TEMP.  
 FUNCAO PROF. HABILITADO;Ref:B-001;CH: 07H  
 Hab.:LICENCIATURA PLENA EM LETRAS/PORTUGUES/  
 INGLÊS;Motivo:CONTRATO POR TEMPO DETERMINADO DE ACORDO  
 COM A L.C. 600/17;Un. Adm:(091448) E E PROF EDELI  
 MANTOVANI;De:15/02/2023 a 20/12/2023

CONTRATO/SEDUC/20642/2023 DE: 03/03/2023  
 Processo Nº: 1000004121669  
 Contratado:(207149/16) ROSELI DOS SANTOS  
 MOTA;CPF:003.765.371-75;Cargo/Função:(3476) APOIO ADM.  
 EDUCACIONAL-ELEMENTAR;Ref:A-001;CH: 30H  
 Hab.:ENSINO FUNDAMENTAL COMPLETO;Motivo:CONTRATO POR  
 TEMPO DETERMINADO DE ACORDO COM A L.C. 600/17;Un.  
 Adm:(076210) E E CORREGO DO OURO;De:01/02/2023 a 20/12/2023

CONTRATO/SEDUC/20643/2023 DE: 03/03/2023  
 Processo Nº: 1000004147818  
 Contratado:(207153/11) LOUANE CAMILA VIEIRA BRONCA  
 LEITE;CPF:005.164.461-42;Cargo/Função:(3506) CONTR.TEMP.  
 FUNCAO PROF. HABILITADO;Ref:B-001;CH: 02H  
 Hab.:LICENCIATURA PLENA EM LETRAS/PORTUGUES/  
 INGLÊS;Motivo:CONTRATO POR TEMPO DETERMINADO DE ACORDO  
 COM A L.C. 600/17;Un. Adm:(069493) E E BOA  
 ESPERANCA;De:06/02/2023 a 20/12/2023

CONTRATO/SEDUC/20644/2023 DE: 03/03/2023  
 Processo Nº: 1000004120314  
 Contratado:(207156/25) FULVIA GUARIENTI DE  
 JESUS;CPF:006.583.541-75;Cargo/Função:(3506) CONTR.TEMP.  
 FUNCAO PROF. HABILITADO;Ref:B-001;CH: 03H  
 Hab.:LICENCIATURA PLENA EM FILOSOFIA;Motivo:CONTRATO POR  
 TEMPO DETERMINADO DE ACORDO COM A L.C. 600/17;Un.  
 Adm:(014940) E E DOM VUNIBALDO;De:01/02/2023 a 20/12/2023

CONTRATO/SEDUC/20645/2023 DE: 03/03/2023  
 Processo Nº: 1000004119198  
 Contratado:(207357/36) GISLAINE AUXILIADORA  
 VICENTE;CPF:955.685.221-20;Cargo/Função:(3506) CONTR.TEMP.  
 FUNCAO PROF. HABILITADO;Ref:B-001;CH: 06H  
 Hab.:LICENCIATURA PLENA EM CIENCIAS  
 BIOLOGICAS;Motivo:CONTRATO POR TEMPO DETERMINADO DE  
 ACORDO COM A L.C. 600/17;Un. Adm:(016365) E E KREEN  
 AKARORE;De:01/02/2023 a 20/12/2023

CONTRATO/SEDUC/20646/2023 DE: 03/03/2023  
 Processo Nº: 1000004067892  
 Contratado:(207855/36) JANUARIA ALVES  
 GUIMARAES;CPF:632.412.931-49;Cargo/Função:(3506) CONTR.TEMP.  
 FUNCAO PROF. HABILITADO;Ref:B-001;CH: 40H  
 Hab.:LICENCIATURA PLENA EM HISTÓRIA;Motivo:PROJETO/  
 DEMANDA TEMPORARIA;Un. Adm:(176770) E E  
 JARAGUA;De:01/02/2023 a 20/12/2023

CONTRATO/SEDUC/20647/2023 DE: 03/03/2023  
 Processo Nº: 1000004171268  
 Contratado:(207902/15) LIENE LUQUE DOS  
 SANTOS;CPF:017.294.281-00;Cargo/Função:(3506) CONTR.TEMP.  
 FUNCAO PROF. HABILITADO;Ref:B-001;CH: 01H  
 Hab.:LICENCIATURA PLENA EM LETRAS/PORTUGUES/  
 ESPANHOL;Motivo:CONTRATO POR TEMPO DETERMINADO DE  
 ACORDO COM A L.C. 600/17;Un. Adm:(142166) E E DOM FRANCO  
 DALLA VALLE;De:22/02/2023 a 20/12/2023

CONTRATO/SEDUC/20648/2023 DE: 03/03/2023  
 Processo Nº: 1000004164950  
 Contratado:(207967/61) LAURA ABRAO DE  
 FREITAS;CPF:915.640.261-91;Cargo/Função:(3506) CONTR.TEMP.  
 FUNCAO PROF. HABILITADO;Ref:B-001;CH: 10H  
 Hab.:LICENCIATURA PLENA EM LETRAS/PORTUGUES/  
 ESPANHOL;Motivo:CONTRATO POR TEMPO DETERMINADO DE  
 ACORDO COM A L.C. 600/17;Un. Adm:(021091) E E CLENIA ROSALINA  
 SOUZA;De:06/02/2023 a 20/12/2023

CONTRATO/SEDUC/20649/2023 DE: 03/03/2023  
 Processo Nº: 1000004126412  
 Contratado:(208068/6) ELIDA DE SOUSA PINHEIRO  
 APARECIDO;CPF:856.600.003-04;Cargo/Função:(3506) CONTR.TEMP.  
 FUNCAO PROF. HABILITADO;Ref:B-001;CH: 04H  
 Hab.:LICENCIATURA PLENA EM EDUCAÇÃO  
 FISICA;Motivo:CONTRATO POR TEMPO DETERMINADO DE  
 ACORDO COM A L.C. 600/17;Un. Adm:(013285) E E SAO VICENTE DE  
 PAULA;De:01/02/2023 a 20/12/2023

CONTRATO/SEDUC/20650/2023 DE: 03/03/2023  
 Processo Nº: 1000004122472  
 Contratado:(208889/16) ELIZETE MARIA  
 GUIMARAES;CPF:026.255.331-70;Cargo/Função:(3476) APOIO ADM.  
 EDUCACIONAL-ELEMENTAR;Ref:A-001;CH: 30H  
 Hab.:ENSINO FUNDAMENTAL COMPLETO;Motivo:CONTRATO  
 POR TEMPO DETERMINADO DE ACORDO COM A L.C. 600/17;Un.  
 Adm:(012459) E E JOSE CASEMIRO DE PINHO;De:01/02/2023 a  
 20/12/2023

CONTRATO/SEDUC/20651/2023 DE: 03/03/2023  
 Processo Nº: 1000004175475  
 Contratado:(209056/5) VANIU CAROLINO DA  
 COSTA;CPF:784.300.891-87;Cargo/Função:(3476) APOIO ADM.  
 EDUCACIONAL-ELEMENTAR;Ref:A-001;CH: 30H  
 Hab.:ENSINO FUNDAMENTAL COMPLETO;Motivo:INDENIZAÇÃO;Un.  
 Adm:(012564) E E HERMES RODRIGUES DE  
 ALCANTARA;De:20/12/2022 a 13/02/2023

CONTRATO/SEDUC/20652/2023 DE: 03/03/2023  
 Processo Nº: 1000004159677  
 Contratado:(209056/6) VANIU CAROLINO DA  
 COSTA;CPF:784.300.891-87;Cargo/Função:(3476) APOIO ADM.  
 EDUCACIONAL-ELEMENTAR;Ref:A-001;CH: 30H  
 Hab.:ENSINO FUNDAMENTAL COMPLETO;Motivo:CONTRATO  
 POR TEMPO DETERMINADO DE ACORDO COM A L.C. 600/17;Un.  
 Adm:(012548) E E LEONIDAS DE MATOS;De:14/02/2023 a 20/12/2023

CONTRATO/SEDUC/20653/2023 DE: 03/03/2023  
 Processo Nº: 1000004123401  
 Contratado:(209242/43) CLAUDIA PEREIRA DA SILVA  
 MOURA;CPF:923.996.571-87;Cargo/Função:(3506) CONTR.TEMP.  
 FUNCAO PROF. HABILITADO;Ref:B-001;CH: 15H  
 Hab.:LICENCIATURA PLENA EM MATEMATICA;Motivo:CONTRATO  
 POR TEMPO DETERMINADO DE ACORDO COM A L.C. 600/17;Un.  
 Adm:(010952) E E PROF EUNICE SOUZA DOS SANTOS;De:01/02/2023  
 a 20/12/2023

CONTRATO/SEDUC/20654/2023 DE: 03/03/2023  
 Processo Nº: 1000004171967  
 Contratado:(209285/49) HELDER CALVI  
 INOCENCIO;CPF:002.675.571-83;Cargo/Função:(3506) CONTR.TEMP.  
 FUNCAO PROF. HABILITADO;Ref:B-001;CH: 04H  
 Hab.:LICENCIATURA PLENA EM FISICA;Motivo:SUBSTITUIÇÃO AO  
 TITULAR GUARDANDO PUBLICAÇÃO DE MOVIMENTAÇÃO;Un.  
 Adm:(013404) E E DES MILTON ARMANDO POMPEU DE  
 BARROS;De:23/02/2023 a 23/02/2023

CONTRATO/SEDUC/20655/2023 DE: 03/03/2023  
 Processo Nº: 1000004159728  
 Contratado:(209313/46) CLAUDETE BENEDITA DE OLIVEIRA E  
 SILVA;CPF:571.961.761-20;Cargo/Função:(3506) CONTR.TEMP.  
 FUNCAO PROF. HABILITADO;Ref:B-001;CH: 18H  
 Hab.:LICENCIATURA PLENA EM LETRAS/PORTUGUES/  
 INGLÊS;Motivo:CONTRATO POR TEMPO DETERMINADO DE ACORDO  
 COM A L.C. 600/17;Un. Adm:(009857) E E FRANCISCO A FERREIRA  
 MENDES;De:01/02/2023 a 10/02/2023

CONTRATO/SEDUC/20656/2023 DE: 03/03/2023  
 Processo Nº: 1000004159772  
 Contratado:(209330/10) FRANCIELE FERNANDA DE  
 OLIVEIRA;CPF:702.751.301-34;Cargo/Função:(3506) CONTR.TEMP.  
 FUNCAO PROF. HABILITADO;Ref:B-001;CH: 04H  
 Hab.:LICENCIATURA PLENA EM CIENCIAS  
 BIOLÓGICAS;Motivo:CONTRATO POR TEMPO DETERMINADO DE  
 ACORDO COM A L.C. 600/17;Un. Adm:(009652) E E PROF BENEDITO  
 DE CARVALHO;De:06/02/2023 a 20/12/2023

CONTRATO/SEDUC/20657/2023 DE: 03/03/2023  
 Processo Nº: 1000004152973  
 Contratado:(209389/24) RENATA DE OLIVEIRA DA SILVA  
 ROSA;CPF:025.207.461-06;Cargo/Função:(3506) CONTR.TEMP.  
 FUNCAO PROF. HABILITADO;Ref:B-001;CH: 06H  
 Hab.:LICENCIATURA PLENA EM HISTÓRIA;Motivo:CONTRATO  
 POR TEMPO DETERMINADO DE ACORDO COM A L.C. 600/17;Un.  
 Adm:(045047) E E OURO VERDE;De:01/02/2023 a 20/12/2023

CONTRATO/SEDUC/20658/2023 DE: 03/03/2023  
 Processo Nº: 1000004163293  
 Contratado:(209436/39) COSME DAMIAO PEREIRA DE ALMEIDA;CPF  
 :006.868.441-06;Cargo/Função:(3506) CONTR.TEMP.FUNCAO PROF.  
 HABILITADO;Ref:B-001;CH: 02H  
 Hab.:LICENCIATURA PLENA EM CIENCIAS  
 BIOLÓGICAS;Motivo:CONTRATO POR TEMPO DETERMINADO DE  
 ACORDO COM A L.C. 600/17;Un. Adm:(045110) E E LUIZA SOARES  
 BOABAID;De:01/02/2023 a 20/12/2023

CONTRATO/SEDUC/20659/2023 DE: 03/03/2023  
 Processo Nº: 1000004151812  
 Contratado:(209824/51) EDSON GARCIA DA  
 SILVA;CPF:004.904.641-14;Cargo/Função:(3506) CONTR.TEMP.  
 FUNCAO PROF. HABILITADO;Ref:B-001;CH: 09H  
 Hab.:LICENCIATURA PLENA EM ARTE;Motivo:CONTRATO POR  
 TEMPO DETERMINADO DE ACORDO COM A L.C. 600/17;Un.  
 Adm:(154040) E E ANDRE ANTONIO MAGGI;De:06/02/2023 a  
 20/12/2023

CONTRATO/SEDUC/20660/2023 DE: 03/03/2023  
 Processo Nº: 1000004163230  
 Contratado:(209838/88) MAURA GOMES DA  
 ROCHA;CPF:569.457.951-87;Cargo/Função:(3506) CONTR.TEMP.  
 FUNCAO PROF. HABILITADO;Ref:B-001;CH: 30H  
 Hab.:LICENCIATURA PLENA EM LETRAS/PORTUGUES/  
 INGLÊS;Motivo:PROJETO/DEMANDA TEMPORARIA;Un. Adm:(014885)  
 E E SAO FRANCISCO;De:16/02/2023 a 20/12/2023

CONTRATO/SEDUC/20661/2023 DE: 03/03/2023  
 Processo Nº: 1000004167598  
 Contratado:(209863/64) RONEY BATISTA MOREIRA DA  
 SILVA;CPF:872.285.801-68;Cargo/Função:(3506) CONTR.TEMP.  
 FUNCAO PROF. HABILITADO;Ref:B-001;CH: 18H  
 Hab.:LICENCIATURA PLENA EM CIENCIAS  
 BIOLÓGICAS;Motivo:CONTRATO POR TEMPO DETERMINADO  
 DE ACORDO COM A L.C. 600/17;Un. Adm:(010260) E E SAO  
 JOSE;De:06/02/2023 a 20/12/2023

CONTRATO/SEDUC/20662/2023 DE: 03/03/2023  
 Processo Nº: 1000004164397  
 Contratado:(209876/50) SUELEN SILVA DE OLIVEIRA  
 BISPO;CPF:021.608.801-16;Cargo/Função:(3506) CONTR.TEMP.  
 FUNCAO PROF. HABILITADO;Ref:B-001;CH: 08H  
 Hab.:LICENCIATURA PLENA EM HISTÓRIA;Motivo:CONTRATO  
 POR TEMPO DETERMINADO DE ACORDO COM A L.C. 600/17;Un.  
 Adm:(014451) E E JOAO DE CAMPOS BORGES;De:06/02/2023 a  
 20/12/2023

CONTRATO/SEDUC/20663/2023 DE: 03/03/2023  
 Processo Nº: 1000004120818  
 Contratado:(209983/8) MARIA DO BOM DESPACHO  
 GALDINO;CPF:885.222.021-68;Cargo/Função:(3476) APOIO ADM.  
 EDUCACIONAL-ELEMENTAR;Ref:A-001;CH: 30H  
 Hab.:ENSINO FUNDAMENTAL COMPLETO;Motivo:CONTRATO  
 POR TEMPO DETERMINADO DE ACORDO COM A L.C. 600/17;Un.  
 Adm:(012580) E E OSVALDITA ELIZA TEIXEIRA COUTO;De:01/02/2023  
 a 16/02/2023

CONTRATO/SEDUC/20664/2023 DE: 03/03/2023  
 Processo Nº: 1000004064839  
 Contratado:(210058/42) SIMONE ARAUJO DOS  
 SANTOS;CPF:887.272.541-00;Cargo/Função:(3506) CONTR.TEMP.  
 FUNCAO PROF. HABILITADO;Ref:B-001;CH: 30H  
 Hab.:LICENCIATURA PLENA EM LETRAS/  
 PORTUGUES;Motivo:PROJETO/DEMANDA TEMPORARIA;Un.  
 Adm:(021083) E E DOM AQUINO CORREA;De:01/02/2023 a 20/12/2023

CONTRATO/SEDUC/20665/2023 DE: 03/03/2023  
 Processo Nº: 1000004171563  
 Contratado:(210071/32) THARTITA LORENA DE MORAES  
 SANTOS;CPF:705.135.621-68;Cargo/Função:(3506) CONTR.TEMP.  
 FUNCAO PROF. HABILITADO;Ref:B-001;CH: 09H  
 Hab.:LICENCIATURA PLENA EM EDUCAÇÃO  
 ARTÍSTICA;Motivo:CONTRATO POR TEMPO DETERMINADO DE  
 ACORDO COM A L.C. 600/17;Un. Adm:(021091) E E CLENIA ROSALINA  
 SOUZA;De:06/02/2023 a 20/12/2023

CONTRATO/SEDUC/20666/2023 DE: 03/03/2023  
 Processo Nº: 1000004148789  
 Contratado:(210100/14) IARA CORREIA  
 LEITE;CPF:007.396.271-63;Cargo/Função:(3506) CONTR.TEMP.  
 FUNCAO PROF. HABILITADO;Ref:B-001;CH: 03H  
 Hab.:LICENCIATURA PLENA EM LETRAS/PORTUGUES/  
 INGLÊS;Motivo:CONTRATO POR TEMPO DETERMINADO DE ACORDO  
 COM A L.C. 600/17;Un. Adm:(015547) E E DOM BOSCO;De:01/02/2023 a  
 20/12/2023

CONTRATO/SEDUC/20667/2023 DE: 03/03/2023  
 Processo Nº: 1000004165093  
 Contratado:(210113/24) LOZILENE CURVO DE CAMPOS  
 ARRUDA;CPF:667.877.501-53;Cargo/Função:(3506) CONTR.TEMP.  
 FUNCAO PROF. HABILITADO;Ref:B-001;CH: 10H  
 Hab.:LICENCIATURA PLENA EM LETRAS/PORTUGUES/  
 ESPANHOL;Motivo:PROJETO/DEMANDA TEMPORARIA;Un.  
 Adm:(009920) E E DJALMA FERREIRA DE SOUZA;De:06/02/2023 a  
 20/12/2023

CONTRATO/SEDUC/20668/2023 DE: 03/03/2023  
 Processo Nº: 1000004163793  
 Contratado:(210114/20) CRISTIANE ROSA VALENTIM PEREIRA;CPF:00  
 0.944.061-54;Cargo/Função:(3506) CONTR.TEMP.FUNCAO PROF.  
 HABILITADO;Ref:B-001;CH: 01H  
 Hab.:LICENCIATURA PLENA EM LETRAS/PORTUGUES/  
 LITERATURAS;Motivo:CONTRATO POR TEMPO DETERMINADO DE  
 ACORDO COM A L.C. 600/17;Un. Adm:(084336) E E PROF JOAO  
 FLORENTINO SILVA NETO;De:15/02/2023 a 20/12/2023

CONTRATO/SEDUC/20669/2023 DE: 03/03/2023  
 Processo Nº: 1000004167529  
 Contratado:(210246/25) RIZELDA DA COSTA  
 SOUSA;CPF:906.470.761-87;Cargo/Função:(3506) CONTR.TEMP.  
 FUNCAO PROF. HABILITADO;Ref:B-001;CH: 05H  
 Hab.:LICENCIATURA PLENA EM MATEMÁTICA;Motivo:CONTRATO  
 POR TEMPO DETERMINADO DE ACORDO COM A L.C. 600/17;Un.  
 Adm:(015474) E E PROF MARINES FATIMA DE SA  
 TEIXEIRA;De:16/02/2023 a 20/12/2023

CONTRATO/SEDUC/20670/2023 DE: 03/03/2023  
 Processo Nº: 1000004163846  
 Contratado:(210298/17) GENICE MOURA FERREIRA;CPF:027.601.741-23;Cargo/Função:(3506) CONTR.TEMP. FUNCAO PROF. HABILITADO;Ref:B-001;CH: 02H  
 Hab.:LICENCIATURA PLENA EM CIENCIAS BIOLOGICAS;Motivo:CONTRATO POR TEMPO DETERMINADO DE ACORDO COM A L.C. 600/17;Un. Adm:(084336) E E PROF JOAO FLORENTINO SILVA NETO;De:15/02/2023 a 20/12/2023

CONTRATO/SEDUC/20671/2023 DE: 03/03/2023  
 Processo Nº: 1000004172867  
 Contratado:(210368/8) JOANA DARC DE LIMA FREITAS;CPF:011.718.771-29;Cargo/Função:(3476) APOIO ADM. EDUCACIONAL-ELEMENTAR;Ref:A-001;CH: 30H  
 Hab.:ENSINO FUNDAMENTAL COMPLETO;Motivo:SUBSTITUIÇÃO AO TITULAR GUARDANDO PUBLICAÇÃO DE MOVIMENTAÇÃO;Un. Adm:(158399) E E CLEUFA HUBNER;De:21/02/2023 a 20/08/2023

CONTRATO/SEDUC/20672/2023 DE: 03/03/2023  
 Processo Nº: 1000004151048  
 Contratado:(210530/29) LUCINETE ENEDINA FERREIRA ALMEIDA;CPF: 378.871.141-87;Cargo/Função:(3506) CONTR.TEMP.FUNCAO PROF. HABILITADO;Ref:B-001;CH: 10H  
 Hab.:LICENCIATURA PLENA EM LETRAS/ PORTUGUES;Motivo:CONTRATO POR TEMPO DETERMINADO DE ACORDO COM A L.C. 600/17;Un. Adm:(044938) E E SABINO FERREIRA MAIA;De:06/02/2023 a 20/12/2023

CONTRATO/SEDUC/20673/2023 DE: 03/03/2023  
 Processo Nº: 1000004118828  
 Contratado:(210607/5) MARCIA ALESSANDRA DA SILVA;CPF:000.737.931-59;Cargo/Função:(3476) APOIO ADM. EDUCACIONAL-ELEMENTAR;Ref:A-001;CH: 30H  
 Hab.:ENSINO FUNDAMENTAL COMPLETO;Motivo:CONTRATO POR TEMPO DETERMINADO DE ACORDO COM A L.C. 600/17;Un. Adm:(145769) E E FRANCISCA BARROS DE CARVALHO;De:01/02/2023 a 20/12/2023

CONTRATO/SEDUC/20674/2023 DE: 03/03/2023  
 Processo Nº: 1000004165221  
 Contratado:(210628/35) ADRIANA SANTOS CARIOCA;CPF:004.377.521-78;Cargo/Função:(3506) CONTR.TEMP. FUNCAO PROF. HABILITADO;Ref:B-001;CH: 09H  
 Hab.:LICENCIATURA PLENA EM GEOGRAFIA;Motivo:SUBSTITUIÇÃO AO TITULAR GUARDANDO PUBLICAÇÃO DE MOVIMENTAÇÃO;Un. Adm:(045780) E E CRIANCA CIDADADA;De:06/02/2023 a 23/05/2023

CONTRATO/SEDUC/20675/2023 DE: 03/03/2023  
 Processo Nº: 1000004125204  
 Contratado:(210664/33) SEBASTIAO MARTINS DOS SANTOS;CPF:031.222.761-27;Cargo/Função:(3506) CONTR.TEMP. FUNCAO PROF. HABILITADO;Ref:B-001;CH: 03H  
 Hab.:LICENCIATURA PLENA EM GEOGRAFIA;Motivo:CONTRATO POR TEMPO DETERMINADO DE ACORDO COM A L.C. 600/17;Un. Adm:(010707) E E MARCELINA DE CAMPOS;De:01/02/2023 a 20/12/2023

CONTRATO/SEDUC/20676/2023 DE: 03/03/2023  
 Processo Nº: 1000004126447  
 Contratado:(210697/41) IRENE DA SILVA;CPF:877.889.181-72;Cargo/Função:(3506) CONTR.TEMP.FUNCAO PROF. HABILITADO;Ref:B-001;CH: 06H  
 Hab.:LICENCIATURA PLENA EM EDUCAÇÃO FISICA;Motivo:CONTRATO POR TEMPO DETERMINADO DE ACORDO COM A L.C. 600/17;Un. Adm:(174122) E E BOM JARDIM;De:01/02/2023 a 20/12/2023

CONTRATO/SEDUC/20677/2023 DE: 03/03/2023  
 Processo Nº: 1000004167936  
 Contratado:(210732/31) ROSILENE DOS SANTOS MARTINS;CPF:008.269.941-05;Cargo/Função:(3506) CONTR.TEMP. FUNCAO PROF. HABILITADO;Ref:B-001;CH: 10H  
 Hab.:LICENCIATURA PLENA EM EDUCAÇÃO FISICA;Motivo:PROJETO/ DEMANDA TEMPORARIA;Un. Adm:(013412) E E CEL ANTONIO PAES DE BARROS;De:06/02/2023 a 20/12/2023

CONTRATO/SEDUC/20678/2023 DE: 03/03/2023  
 Processo Nº: 1000004160078  
 Contratado:(210751/22) ROSANA RODRIGUES LOPES;CPF:531.853.401-59;Cargo/Função:(3506) CONTR.TEMP. FUNCAO PROF. HABILITADO;Ref:B-001;CH: 20H  
 Hab.:LICENCIATURA PLENA EM PEDAGOGIA;Motivo:CONTRATO POR TEMPO DETERMINADO DE ACORDO COM A L.C. 600/17;Un. Adm:(013706) E E JOAO BORGES VIEIRA;De:01/02/2023 a 20/12/2023

CONTRATO/SEDUC/20679/2023 DE: 03/03/2023  
 Processo Nº: 1000004169870  
 Contratado:(210778/72) TATIA FERREIRA BATISTA DA SILVA;CPF:907.059.201-00;Cargo/Função:(3506) CONTR.TEMP. FUNCAO PROF. HABILITADO;Ref:B-001;CH: 10H  
 Hab.:LICENCIATURA PLENA EM GEOGRAFIA;Motivo:CONTRATO POR TEMPO DETERMINADO DE ACORDO COM A L.C. 600/17;Un. Adm:(013951) E E SENADOR FILINTO MULLER;De:06/02/2023 a 20/12/2023

CONTRATO/SEDUC/20680/2023 DE: 03/03/2023  
 Processo Nº: 1000004151541  
 Contratado:(210790/10) MARIA DE JESUS ALVES DE SOUSA OLIVEIRA;CPF:535.537.561-87;Cargo/Função:(3476) APOIO ADM. EDUCACIONAL-ELEMENTAR;Ref:A-001;CH: 30H  
 Hab.:ENSINO FUNDAMENTAL COMPLETO;Motivo:CONTRATO POR TEMPO DETERMINADO DE ACORDO COM A L.C. 600/17;Un. Adm:(014176) E E MARTINIANO CARLOS PEREIRA;De:08/02/2023 a 20/12/2023

CONTRATO/SEDUC/20681/2023 DE: 03/03/2023  
 Processo Nº: 1000004168341  
 Contratado:(210828/18) HERMES PIRES;CPF:627.657.282-91;Cargo/Função:(3506) CONTR.TEMP.FUNCAO PROF. HABILITADO;Ref:B-001;CH: 07H  
 Hab.:LICENCIATURA PLENA EM HISTÓRIA;Motivo:CONTRATO POR TEMPO DETERMINADO DE ACORDO COM A L.C. 600/17;Un. Adm:(183636) E E PEDRO BORGES;De:06/02/2023 a 20/12/2023

CONTRATO/SEDUC/20682/2023 DE: 03/03/2023  
 Processo Nº: 1000004066704  
 Contratado:(210949/19) PABLO VINICIUS DIAS DE LIMA;CPF:005.917.911-29;Cargo/Função:(3506) CONTR.TEMP.FUNCAO PROF. HABILITADO;Ref:B-001;CH: 15H  
 Hab.:LICENCIATURA PLENA EM MATEMATICA;Motivo:CONTRATO POR TEMPO DETERMINADO DE ACORDO COM A L.C. 600/17;Un. Adm:(159700) E E ANTONIO ALVES DIAS;De:01/02/2023 a 20/12/2023

CONTRATO/SEDUC/20683/2023 DE: 03/03/2023  
 Processo Nº: 1000004145474  
 Contratado:(211027/25) MILENE MARIA DOS SANTOS;CPF:029.795.791-06;Cargo/Função:(3506) CONTR.TEMP. FUNCAO PROF. HABILITADO;Ref:B-001;CH: 19H  
 Hab.:LICENCIATURA PLENA EM EDUCAÇÃO FISICA;Motivo:CONTRATO POR TEMPO DETERMINADO DE ACORDO COM A L.C. 600/17;Un. Adm:(013552) E E PEDRO BIANCHINI;De:01/02/2023 a 20/12/2023

CONTRATO/SEDUC/20684/2023 DE: 03/03/2023  
 Processo Nº: 1000004166083  
 Contratado:(211063/49) DEULIS MARQUIA DOS SANTOS GOMES;CPF:014.533.991-27;Cargo/Função:(3506) CONTR.TEMP. FUNCAO PROF. HABILITADO;Ref:B-001;CH: 10H  
 Hab.:LICENCIATURA PLENA EM LETRAS/ PORTUGUES;Motivo:PROJETO/DEMANDA TEMPORARIA;Un. Adm:(071773) E E PE ARLINDO IGNACIO DE OLIVEIRA;De:06/02/2023 a 20/12/2023

CONTRATO/SEDUC/20685/2023 DE: 03/03/2023  
 Processo Nº: 1000004169943  
 Contratado:(211109/22) JUCARA DE QUEIROZ SILVA;CPF:503.038.481-20;Cargo/Função:(3506) CONTR.TEMP. FUNCAO PROF. HABILITADO;Ref:B-001;CH: 20H  
 Hab.:LICENCIATURA PLENA EM PEDAGOGIA;Motivo:CONTRATO POR TEMPO DETERMINADO DE ACORDO COM A L.C. 600/17;Un. Adm:(176451) E E MARECHAL CANDIDO RONDON;De:06/02/2023 a 20/12/2023

CONTRATO/SEDUC/20686/2023 DE: 03/03/2023  
 Processo Nº: 1000004156760  
 Contratado:(211168/16) CHADAWA JURUNA;CPF:034.178.481-80;Cargo/Função:(3506) CONTR.TEMP.FUNCAO PROF. HABILITADO;Ref:A-001;CH: 20H  
 Hab.:MAGISTÉRIO INTERCULTURAL;Motivo:CONTRATO POR TEMPO DETERMINADO DE ACORDO COM A L.C. 600/17;Un. Adm:(123013) E E INDIGENA KAMADU;De:01/02/2023 a 20/12/2023

CONTRATO/SEDUC/20687/2023 DE: 03/03/2023  
 Processo Nº: 1000004169639  
 Contratado:(211171/29) JUCELI DE SANTANA RODRIGUES;CPF:015.250.611-00;Cargo/Função:(3506) CONTR.TEMP. FUNCAO PROF. HABILITADO;Ref:A-001;CH: 20H  
 Hab.:MAGISTÉRIO;Motivo:CONTRATO POR TEMPO DETERMINADO DE ACORDO COM A L.C. 600/17;Un. Adm:(124028) E E INDIGENA MAYROWI APIAKA;De:01/02/2023 a 20/12/2023

CONTRATO/SEDUC/20688/2023 DE: 03/03/2023  
 Processo Nº: 1000004173778  
 Contratado:(211384/27) IZABEL CRISTINA FRANCO  
 FLUZA;CPF:426.538.431-53;Cargo/Função:(3506) CONTR.TEMP.  
 FUNCAO PROF. HABILITADO;Ref:B-001;CH: 01H  
 Hab.:LICENCIATURA PLENA EM PEDAGOGIA;Motivo:CONTRATO POR  
 TEMPO DETERMINADO DE ACORDO COM A L.C. 600/17;Un.  
 Adm:(142166) E E DOM FRANCO DALLA VALLE;De:01/02/2023 a  
 20/12/2023

CONTRATO/SEDUC/20689/2023 DE: 03/03/2023  
 Processo Nº: 1000004173126  
 Contratado:(211522/17) GESIELE DA COSTA  
 CORREA;CPF:003.198.011-28;Cargo/Função:(3506) CONTR.TEMP.  
 FUNCAO PROF. HABILITADO;Ref:B-001;CH: 10H  
 Hab.:LICENCIATURA PLENA EM PEDAGOGIA;Motivo:CONTRATO POR  
 TEMPO DETERMINADO DE ACORDO COM A L.C. 600/17;Un.  
 Adm:(060224) C E A A D A PROF ARLETE P MIGUELETTI;De:15/02/2023  
 a 15/02/2023

CONTRATO/SEDUC/20690/2023 DE: 03/03/2023  
 Processo Nº: 1000004153360  
 Contratado:(211600/15) IRANILDO AROWAXEOI  
 TAPIRAPE;CPF:027.838.151-09;Cargo/Função:(3506) CONTR.TEMP.  
 FUNCAO PROF. HABILITADO;Ref:B-001;CH: 20H  
 Hab.:LICENCIATURA PLENA EM EDUCAÇÃO  
 INTERCULTURAL;Motivo:CONTRATO POR TEMPO DETERMINADO DE  
 ACORDO COM A L.C. 600/17;Un. Adm:(075710) E E INDIGENA TAPI  
 ITAWA;De:01/02/2023 a 20/12/2023

CONTRATO/SEDUC/20691/2023 DE: 03/03/2023  
 Processo Nº: 1000004148267  
 Contratado:(211605/14) JYWATARE KAIABI;CPF:031.479.251-10;Cargo/  
 Função:(3506) CONTR.TEMP.FUNCAO PROF.  
 HABILITADO;Ref:A-001;CH: 20H  
 Hab.:MAGISTÉRIO;Motivo:CONTRATO POR TEMPO DETERMINADO  
 DE ACORDO COM A L.C. 600/17;Un. Adm:(140813) E E INDIGENA  
 PANAKU;De:01/02/2023 a 20/12/2023

CONTRATO/SEDUC/20692/2023 DE: 03/03/2023  
 Processo Nº: 1000004172220  
 Contratado:(211699/12) EDIRLENE CARDOSO DA SILVA  
 WEIRICH;CPF:883.168.661-53;Cargo/Função:(3468) TECNICO  
 ADMINISTRATIVO EDUCACIONAL;Ref:A-001;CH: 30H  
 Hab.:ENSINO MEDIO;Motivo:CONTRATO POR TEMPO DETERMINADO  
 DE ACORDO COM A L.C. 600/17;Un. Adm:(015130) E E 31 DE  
 MARCO;De:01/02/2023 a 20/12/2023

CONTRATO/SEDUC/20693/2023 DE: 03/03/2023  
 Processo Nº: 1000004116901  
 Contratado:(211763/54) NEONILIA COELHO FERREIRA  
 SILVA;CPF:969.718.271-04;Cargo/Função:(3506) CONTR.TEMP.  
 FUNCAO PROF. HABILITADO;Ref:B-001;CH: 06H  
 Hab.:LICENCIATURA PLENA EM CIENCIAS  
 BIOLOGICAS;Motivo:CONTRATO POR TEMPO DETERMINADO DE  
 ACORDO COM A L.C. 600/17;Un. Adm:(038652) E E 29 DE  
 JULHO;De:01/02/2023 a 20/12/2023

CONTRATO/SEDUC/20694/2023 DE: 03/03/2023  
 Processo Nº: 1000004152280  
 Contratado:(211838/50) CARINE ADRIANA  
 SESTARI;CPF:877.425.601-78;Cargo/Função:(3506) CONTR.TEMP.  
 FUNCAO PROF. HABILITADO;Ref:B-001;CH: 08H  
 Hab.:LICENCIATURA PLENA EM LETRAS/  
 PORTUGUES;Motivo:CONTRATO POR TEMPO DETERMINADO DE  
 ACORDO COM A L.C. 600/17;Un. Adm:(172642) E E PROF ZENI  
 VIEIRA;De:01/02/2023 a 27/05/2023

CONTRATO/SEDUC/20695/2023 DE: 03/03/2023  
 Processo Nº: 1000004165967  
 Contratado:(211880/28) MARCONDES DE LIMA  
 SILVA;CPF:006.009.921-60;Cargo/Função:(3506) CONTR.TEMP.  
 FUNCAO PROF. HABILITADO;Ref:B-001;CH: 10H  
 Hab.:LICENCIATURA PLENA EM EDUCAÇÃO FISICA;Motivo:PROJETO/  
 DEMANDA TEMPORARIA;Un. Adm:(040118) E E JAYME VERISSIMO  
 DE CAMPOS JUNIOR;De:01/02/2023 a 20/12/2023

CONTRATO/SEDUC/20696/2023 DE: 03/03/2023  
 Processo Nº: 1000004127264  
 Contratado:(211969/54) JAQUELINE NEVES DE OLIVEIRA  
 CORREA;CPF:406.146.701-87;Cargo/Função:(3506) CONTR.TEMP.  
 FUNCAO PROF. HABILITADO;Ref:B-001;CH: 20H  
 Hab.:LICENCIATURA PLENA EM FILOSOFIA;Motivo:CONTRATO POR  
 TEMPO DETERMINADO DE ACORDO COM A L.C. 600/17;Un.  
 Adm:(154040) E E ANDRE ANTONIO MAGGI;De:01/02/2023 a  
 20/12/2023

CONTRATO/SEDUC/20697/2023 DE: 03/03/2023  
 Processo Nº: 1000004124099  
 Contratado:(212001/41) MELQUISEDEC XAVIER DE  
 OLIVEIRA;CPF:037.890.709-39;Cargo/Função:(3506) CONTR.TEMP.  
 FUNCAO PROF. HABILITADO;Ref:B-001;CH: 11H  
 Hab.:LICENCIATURA PLENA EM QUIMICA;Motivo:CONTRATO POR  
 TEMPO DETERMINADO DE ACORDO COM A L.C. 600/17;Un.  
 Adm:(013560) E E JOAO PAULO II;De:01/02/2023 a 20/12/2023

CONTRATO/SEDUC/20698/2023 DE: 03/03/2023  
 Processo Nº: 1000004063412  
 Contratado:(212085/77) NELMA ALVES DE  
 ARAUJO;CPF:013.886.411-00;Cargo/Função:(3506) CONTR.TEMP.  
 FUNCAO PROF. HABILITADO;Ref:B-001;CH: 11H  
 Hab.:LICENCIATURA PLENA EM HISTÓRIA;Motivo:CONTRATO POR  
 TEMPO DETERMINADO DE ACORDO COM A L.C. 600/17;Un.  
 Adm:(014982) E E JOAO MATHEUS BARBOSA;De:01/02/2023 a  
 20/12/2023

CONTRATO/SEDUC/20699/2023 DE: 03/03/2023  
 Processo Nº: 1000004135143  
 Contratado:(212201/35) EDUARDO ABEL  
 ROHLING;CPF:026.280.701-70;Cargo/Função:(3506) CONTR.TEMP.  
 FUNCAO PROF. HABILITADO;Ref:B-001;CH: 12H  
 Hab.:LICENCIATURA PLENA EM HISTÓRIA;Motivo:CONTRATO POR  
 TEMPO DETERMINADO DE ACORDO COM A L.C. 600/17;Un.  
 Adm:(013307) E E NOSSA SENHORA DE LOURDES;De:01/02/2023 a  
 20/12/2023

CONTRATO/SEDUC/20700/2023 DE: 03/03/2023  
 Processo Nº: 1000004169389  
 Contratado:(212264/43) JOSIANE AZEREDO DE  
 QUEIROZ;CPF:703.740.821-20;Cargo/Função:(3506) CONTR.TEMP.  
 FUNCAO PROF. HABILITADO;Ref:B-001;CH: 05H  
 Hab.:LICENCIATURA PLENA EM MATEMATICA;Motivo:CONTRATO  
 POR TEMPO DETERMINADO DE ACORDO COM A L.C. 600/17;Un.  
 Adm:(010464) E E DOM JOSE DO DESPRAIADO;De:06/02/2023 a  
 20/12/2023

CONTRATO/SEDUC/20701/2023 DE: 03/03/2023  
 Processo Nº: 1000004118592  
 Contratado:(212452/41) ROSICLEIA FERREIRA CAMPOS  
 JUNG;CPF:991.469.081-53;Cargo/Função:(3506) CONTR.TEMP.  
 FUNCAO PROF. HABILITADO;Ref:B-001;CH: 07H  
 Hab.:LICENCIATURA PLENA EM QUIMICA;Motivo:CONTRATO POR  
 TEMPO DETERMINADO DE ACORDO COM A L.C. 600/17;Un.  
 Adm:(015130) E E 31 DE MARCO;De:01/02/2023 a 20/12/2023

CONTRATO/SEDUC/20702/2023 DE: 03/03/2023  
 Processo Nº: 1000004163597  
 Contratado:(212474/53) CLAUDIA POLICENA DE  
 SOUZA;CPF:001.681.131-39;Cargo/Função:(3506) CONTR.TEMP.  
 FUNCAO PROF. HABILITADO;Ref:B-001;CH: 01H  
 Hab.:LICENCIATURA PLENA EM GEOGRAFIA;Motivo:CONTRATO POR  
 TEMPO DETERMINADO DE ACORDO COM A L.C. 600/17;Un.  
 Adm:(016055) E E MADRE TARCILA;De:06/02/2023 a 20/12/2023

CONTRATO/SEDUC/20703/2023 DE: 03/03/2023  
 Processo Nº: 1000004171861  
 Contratado:(212572/75) KARLA SILVA OLIVEIRA  
 SANDRINI;CPF:881.353.731-04;Cargo/Função:(3506) CONTR.TEMP.  
 FUNCAO PROF. HABILITADO;Ref:B-001;CH: 03H  
 Hab.:LICENCIATURA PLENA EM LETRAS/  
 PORTUGUES;Motivo:CONTRATO POR TEMPO DETERMINADO DE  
 ACORDO COM A L.C. 600/17;Un. Adm:(016594) E E PRES TANCREDO  
 DE A NEVES;De:27/02/2023 a 20/12/2023

CONTRATO/SEDUC/20704/2023 DE: 03/03/2023  
 Processo Nº: 1000004169914  
 Contratado:(212661/22) LUIZ CINTA LARGA;CPF:536.627.332-34;Cargo/  
 Função:(3506) CONTR.TEMP.FUNCAO PROF.  
 HABILITADO;Ref:B-001;CH: 20H  
 Hab.:LICENCIATURA PLENA EM PEDAGOGIA;Motivo:CONTRATO POR  
 TEMPO DETERMINADO DE ACORDO COM A L.C. 600/17;Un.  
 Adm:(082252) E E INDIGENA PASAPKAREEJ;De:01/02/2023 a  
 20/12/2023

CONTRATO/SEDUC/20705/2023 DE: 03/03/2023  
 Processo Nº: 1000004162261  
 Contratado:(212683/15) AMADO DZUWEDE WA ABA  
 RE;CPF:027.467.251-00;Cargo/Função:(3514) CONTR.TEMP.FUNCAO  
 PROF. NAO HABILIT;Ref:A-001;CH: 16H  
 Hab.:ENSINO MEDIO;Motivo:CONTRATO POR TEMPO DETERMINADO  
 DE ACORDO COM A L.C. 600/17;Un. Adm:(118524) E E INDIGENA  
 MARAIWATSEDE;De:02/02/2023 a 20/12/2023

CONTRATO/SEDUC/20706/2023 DE: 03/03/2023  
 Processo Nº: 1000004152315  
 Contratado:(212698/30) MEYRE ROSA RODRIGUES  
 CARVALHO;CPF:598.917.002-59;Cargo/Função:(3506) CONTR.TEMP.  
 FUNCAO PROF. HABILITADO;Ref:B-001;CH: 03H  
 Hab.:LICENCIATURA PLENA EM LETRAS/  
 PORTUGUES;Motivo:CONTRATO POR TEMPO DETERMINADO DE  
 ACORDO COM A L.C. 600/17;Un. Adm:(212482) E E DES INT DA ED  
 BAS CREUSLHI DE SOUZ RAMOS;De:01/02/2023 a 20/12/2023

CONTRATO/SEDUC/20707/2023 DE: 03/03/2023  
 Processo Nº: 1000004163730  
 Contratado:(212711/14) RICARDO TSEREMORIWE  
 XAVANTE;CPF:023.357.221-07;Cargo/Função:(3506) CONTR.TEMP.  
 FUNCAO PROF. HABILITADO;Ref:A-001;CH: 17H  
 Hab.:MAGISTÉRIO;Motivo:PROJETO/DEMANDA TEMPORARIA;Un.  
 Adm:(131857) E E INDIGENA DE EDUC BASICA  
 ETENHIRITIPA;De:06/02/2023 a 20/12/2023

CONTRATO/SEDUC/20708/2023 DE: 03/03/2023  
 Processo Nº: 1000004134939  
 Contratado:(212875/30) JUSSARA MARTINS  
 RODRIGUES;CPF:033.083.021-01;Cargo/Função:(3506) CONTR.TEMP.  
 FUNCAO PROF. HABILITADO;Ref:B-001;CH: 30H  
 Hab.:LICENCIATURA PLENA EM MATEMATICA;Motivo:PROJETO/  
 DEMANDA TEMPORARIA;Un. Adm:(158330) E E ANDRE ANTONIO  
 MAGGI;De:01/02/2023 a 20/12/2023

CONTRATO/SEDUC/20709/2023 DE: 03/03/2023  
 Processo Nº: 1000004172028  
 Contratado:(213152/81) CLELIA FATIMA PANSERA  
 LINDERMAYER;CPF:912.672.421-91;Cargo/Função:(3506) CONTR.  
 TEMP.FUNCAO PROF. HABILITADO;Ref:B-001;CH: 03H  
 Hab.:LICENCIATURA PLENA EM GEOGRAFIA;Motivo:CONTRATO POR  
 TEMPO DETERMINADO DE ACORDO COM A L.C. 600/17;Un.  
 Adm:(124109) E E BROMILDO LAWISCH;De:06/02/2023 a 20/12/2023

CONTRATO/SEDUC/20710/2023 DE: 03/03/2023  
 Processo Nº: 1000004167678  
 Contratado:(213277/45) EDIANE MARIA DE BARROS  
 COSTA;CPF:008.361.311-00;Cargo/Função:(3506) CONTR.TEMP.  
 FUNCAO PROF. HABILITADO;Ref:B-001;CH: 06H  
 Hab.:LICENCIATURA PLENA EM CIENCIAS  
 BIOLOGICAS;Motivo:PROJETO/DEMANDA TEMPORARIA;Un.  
 Adm:(010359) E E JOSE DE MESQUITA;De:06/02/2023 a 20/12/2023

CONTRATO/SEDUC/20711/2023 DE: 03/03/2023  
 Processo Nº: 1000004118953  
 Contratado:(213339/19) LUCIANE CHAGAS  
 ALVES;CPF:032.048.741-50;Cargo/Função:(3476) APOIO ADM.  
 EDUCACIONAL-ELEMENTAR;Ref:A-001;CH: 30H  
 Hab.:ENSINO FUNDAMENTAL COMPLETO;Motivo:CONTRATO POR  
 TEMPO DETERMINADO DE ACORDO COM A L.C. 600/17;Un.  
 Adm:(212482) E E DES INT DA ED BAS CREUSLHI DE SOUZ  
 RAMOS;De:01/02/2023 a 20/12/2023

CONTRATO/SEDUC/20712/2023 DE: 03/03/2023  
 Processo Nº: 1000004149027  
 Contratado:(213400/16) DORACY LAMEU;CPF:777.214.891-72;Cargo/  
 Função:(3476) APOIO ADM. EDUCACIONAL-  
 ELEMENTAR;Ref:A-001;CH: 30H  
 Hab.:ENSINO FUNDAMENTAL COMPLETO;Motivo:CONTRATO POR  
 TEMPO DETERMINADO DE ACORDO COM A L.C. 600/17;Un.  
 Adm:(009938) E E PROF PACIANA TORRES DE  
 SANTANA;De:08/02/2023 a 20/12/2023

CONTRATO/SEDUC/20713/2023 DE: 03/03/2023  
 Processo Nº: 1000004150662  
 Contratado:(213420/13) VALDIVA ROSA  
 PINHEIRO;CPF:329.842.781-00;Cargo/Função:(3506) CONTR.TEMP.  
 FUNCAO PROF. HABILITADO;Ref:B-001;CH: 05H  
 Hab.:LICENCIATURA PLENA EM PEDAGOGIA;Motivo:CONTRATO POR  
 TEMPO DETERMINADO DE ACORDO COM A L.C. 600/17;Un.  
 Adm:(013781) E E OSVALDO CANDIDO PEREIRA;De:01/02/2023 a  
 20/12/2023

CONTRATO/SEDUC/20714/2023 DE: 03/03/2023  
 Processo Nº: 1000004162109  
 Contratado:(213426/67) LAERCIO DE  
 OLIVEIRA;CPF:069.544.768-89;Cargo/Função:(3506) CONTR.TEMP.  
 FUNCAO PROF. HABILITADO;Ref:B-001;CH: 04H  
 Hab.:LICENCIATURA PLENA EM EDUCAÇÃO  
 FISICA;Motivo:CONTRATO POR TEMPO DETERMINADO DE ACORDO  
 COM A L.C. 600/17;Un. Adm:(014869) E E PREF ARTHUR  
 RAMOS;De:15/02/2023 a 20/12/2023

CONTRATO/SEDUC/20715/2023 DE: 03/03/2023  
 Processo Nº: 1000004141513  
 Contratado:(213429/33) MARIA ALVES  
 BATISTA;CPF:771.786.291-34;Cargo/Função:(3506) CONTR.TEMP.  
 FUNCAO PROF. HABILITADO;Ref:B-001;CH: 03H  
 Hab.:LICENCIATURA PLENA EM HISTÓRIA;Motivo:CONTRATO POR  
 TEMPO DETERMINADO DE ACORDO COM A L.C. 600/17;Un.  
 Adm:(163651) E E DECIO LUIZ FURIGO;De:01/02/2023 a 20/12/2023

CONTRATO/SEDUC/20716/2023 DE: 03/03/2023  
 Processo Nº: 1000004146051  
 Contratado:(213473/16) CLAUDIA DIBELUKARU  
 KARAJA;CPF:027.034.151-09;Cargo/Função:(3476) APOIO ADM.  
 EDUCACIONAL-ELEMENTAR;Ref:A-001;CH: 30H  
 Hab.:ENSINO MEDIO;Motivo:CONTRATO POR TEMPO DETERMINADO  
 DE ACORDO COM A L.C. 600/17;Un. Adm:(148075) E E INDIGENA DE  
 EDUCACAO BASICA HAWALORA;De:01/02/2023 a 20/12/2023

CONTRATO/SEDUC/20717/2023 DE: 03/03/2023  
 Processo Nº: 1000004171998  
 Contratado:(213512/6) ROSELI MANEPA  
 IPAQUERI;CPF:931.722.731-72;Cargo/Função:(3506) CONTR.TEMP.  
 FUNCAO PROF. HABILITADO;Ref:B-001;CH: 10H  
 Hab.:LICENCIATURA PLENA EM PEDAGOGIA;Motivo:CONTRATO POR  
 TEMPO DETERMINADO DE ACORDO COM A L.C. 600/17;Un.  
 Adm:(109436) E E INDIGENA JULA PARE;De:06/02/2023 a 20/12/2023

CONTRATO/SEDUC/20718/2023 DE: 03/03/2023  
 Processo Nº: 1000004118105  
 Contratado:(213581/23) LENAIR PEREIRA DE OLIVEIRA  
 SILVA;CPF:550.617.021-15;Cargo/Função:(3506) CONTR.TEMP.  
 FUNCAO PROF. HABILITADO;Ref:B-001;CH: 18H  
 Hab.:LICENCIATURA PLENA EM LETRAS/PORTUGUES/  
 ESPANHOL;Motivo:CONTRATO POR TEMPO DETERMINADO DE  
 ACORDO COM A L.C. 600/17;Un. Adm:(156388) E E SOL  
 NASCENTE;De:01/02/2023 a 20/12/2023

CONTRATO/SEDUC/20719/2023 DE: 03/03/2023  
 Processo Nº: 1000004148680  
 Contratado:(213589/15) DENILSON KAXIPAI  
 TAPIRAPE;CPF:013.507.181-06;Cargo/Função:(3506) CONTR.TEMP.  
 FUNCAO PROF. HABILITADO;Ref:B-001;CH: 10H  
 Hab.:LICENCIATURA PLENA EM EDUCAÇÃO  
 INTERCULTURAL;Motivo:CONTRATO POR TEMPO DETERMINADO DE  
 ACORDO COM A L.C. 600/17;Un. Adm:(075710) E E INDIGENA TAPI  
 ITAWA;De:01/02/2023 a 20/12/2023

CONTRATO/SEDUC/20720/2023 DE: 03/03/2023  
 Processo Nº: 1000004169576  
 Contratado:(213658/9) ANGELO TSIMRIHU;CPF:838.507.591-72;Cargo/  
 Função:(3506) CONTR.TEMP.FUNCAO PROF.  
 HABILITADO;Ref:A-001;CH: 20H  
 Hab.:MAGISTÉRIO;Motivo:PROJETO/DEMANDA TEMPORARIA;Un.  
 Adm:(156361) E E INDIGENA RAI RATE;De:06/02/2023 a 20/12/2023

CONTRATO/SEDUC/20721/2023 DE: 03/03/2023  
 Processo Nº: 1000004138550  
 Contratado:(213671/42) KATIA FERREIRA  
 BRECHO;CPF:972.065.041-91;Cargo/Função:(3506) CONTR.TEMP.  
 FUNCAO PROF. HABILITADO;Ref:B-001;CH: 20H  
 Hab.:LICENCIATURA PLENA EM LETRAS/PORTUGUES/  
 INGLÊS;Motivo:CONTRATO POR TEMPO DETERMINADO DE ACORDO  
 COM A L.C. 600/17;Un. Adm:(013552) E E PEDRO  
 BIANCHINI;De:01/02/2023 a 20/12/2023

CONTRATO/SEDUC/20722/2023 DE: 03/03/2023  
 Processo Nº: 1000004066660  
 Contratado:(213677/11) ADRIANA SILVA DOS  
 REIS;CPF:016.028.621-25;Cargo/Função:(3476) APOIO ADM.  
 EDUCACIONAL-ELEMENTAR;Ref:A-001;CH: 30H  
 Hab.:ENSINO FUNDAMENTAL COMPLETO;Motivo:PROJETO/  
 DEMANDA TEMPORARIA;Un. Adm:(153877) E E TEREZA CONCEICAO  
 DE ARRUDA;De:01/02/2023 a 20/12/2023

CONTRATO/SEDUC/20723/2023 DE: 03/03/2023  
 Processo Nº: 1000004151733  
 Contratado:(213719/30) GEANEIS PEREIRA DA  
 SILVA;CPF:941.428.581-49;Cargo/Função:(3506) CONTR.TEMP.  
 FUNCAO PROF. HABILITADO;Ref:B-001;CH: 04H  
 Hab.:LICENCIATURA PLENA EM QUIMICA;Motivo:CONTRATO POR  
 TEMPO DETERMINADO DE ACORDO COM A L.C. 600/17;Un.  
 Adm:(156388) E E SOL NASCENTE;De:01/02/2023 a 20/12/2023

CONTRATO/SEDUC/20724/2023 DE: 03/03/2023



Processo Nº: 1000004149853  
 Contratado:(213733/6) FRANCISMAIRY NOGUEIRA DE MIRANDA;CPF:883.230.301-97;Cargo/Função:(3476) APOIO ADM. EDUCACIONAL-ELEMENTAR;Ref:A-001;CH: 30H  
 Hab.:ENSINO FUNDAMENTAL COMPLETO;Motivo:CONTRATO POR TEMPO DETERMINADO DE ACORDO COM A L.C. 600/17;Un. Adm:(010707) E E MARCELINA DE CAMPOS;De:09/02/2023 a 20/12/2023

CONTRATO/SEDUC/20725/2023 DE: 03/03/2023

Processo Nº: 1000004153379  
 Contratado:(213808/25) ALEXANDRINA CLARA LEITE MORAES;CPF:010.452.721-83;Cargo/Função:(3506) CONTR.TEMP. FUNCAO PROF. HABILITADO;Ref:B-001;CH: 05H  
 Hab.:LICENCIATURA PLENA EM GEOGRAFIA;Motivo:CONTRATO POR TEMPO DETERMINADO DE ACORDO COM A L.C. 600/17;Un. Adm:(010804) E E PIO MACHADO;De:06/02/2023 a 20/12/2023

CONTRATO/SEDUC/20726/2023 DE: 03/03/2023

Processo Nº: 1000004119548  
 Contratado:(213921/16) ADEVANIA SOBRINHO PIRES;CPF:012.116.211-70;Cargo/Função:(3476) APOIO ADM. EDUCACIONAL-ELEMENTAR;Ref:A-001;CH: 30H  
 Hab.:ENSINO FUNDAMENTAL COMPLETO;Motivo:CONTRATO POR TEMPO DETERMINADO DE ACORDO COM A L.C. 600/17;Un. Adm:(158828) E E WALDIR BENTO DA COSTA;De:01/02/2023 a 20/12/2023

CONTRATO/SEDUC/20727/2023 DE: 03/03/2023

Processo Nº: 1000004154606  
 Contratado:(213969/44) SANDRA FERREIRA DE MORAIS;CPF:008.253.251-61;Cargo/Função:(3506) CONTR.TEMP. FUNCAO PROF. HABILITADO;Ref:B-001;CH: 02H  
 Hab.:LICENCIATURA PLENA EM HISTÓRIA;Motivo:CONTRATO POR TEMPO DETERMINADO DE ACORDO COM A L.C. 600/17;Un. Adm:(009326) E E PE ERNESTO CAMILO BARRETO;De:01/02/2023 a 20/12/2023

CONTRATO/SEDUC/20728/2023 DE: 03/03/2023

Processo Nº: 1000004170621  
 Contratado:(213981/51) ALEX RAMOS JUBE;CPF:036.498.191-12;Cargo/Função:(3506) CONTR.TEMP.FUNCAO PROF. HABILITADO;Ref:B-001;CH: 01H  
 Hab.:LICENCIATURA PLENA EM HISTÓRIA;Motivo:PROJETO/DEMANDA TEMPORARIA;Un. Adm:(194921) EE MIL TIRADENTES CB PM JOSE MARTINS DE MOURA;De:01/02/2023 a 20/12/2023

CONTRATO/SEDUC/20729/2023 DE: 03/03/2023

Processo Nº: 1000004120566  
 Contratado:(214036/15) SHERLES ALVES DA SILVA;CPF:922.554.261-53;Cargo/Função:(3506) CONTR.TEMP. FUNCAO PROF. HABILITADO;Ref:B-001;CH: 16H  
 Hab.:LICENCIATURA PLENA EM ARTES VISUAIS;Motivo:CONTRATO POR TEMPO DETERMINADO DE ACORDO COM A L.C. 600/17;Un. Adm:(124044) E E PORTAL DA AMAZONIA;De:01/02/2023 a 20/12/2023

CONTRATO/SEDUC/20730/2023 DE: 03/03/2023

Processo Nº: 1000004161052  
 Contratado:(214137/13) VANESSA FERREIRA DA SILVA;CPF:002.460.561-18;Cargo/Função:(3506) CONTR.TEMP. FUNCAO PROF. HABILITADO;Ref:B-001;CH: 09H  
 Hab.:LICENCIATURA PLENA EM PEDAGOGIA;Motivo:PROJETO/DEMANDA TEMPORARIA;Un. Adm:(015652) E E VINICIUS DE MORAES;De:01/02/2023 a 20/12/2023

CONTRATO/SEDUC/20731/2023 DE: 03/03/2023

Processo Nº: 1000004144725  
 Contratado:(214288/67) CLAUDEMIR FERREIRA DE CARVALHO;CPF:867.007.901-15;Cargo/Função:(3506) CONTR.TEMP. FUNCAO PROF. HABILITADO;Ref:B-001;CH: 02H  
 Hab.:LICENCIATURA PLENA EM LETRAS/PORTUGUES/INGLÊS;Motivo:CONTRATO POR TEMPO DETERMINADO DE ACORDO COM A L.C. 600/17;Un. Adm:(015474) E E PROF MARINES FATIMA DE SA TEIXEIRA;De:01/02/2023 a 20/12/2023

CONTRATO/SEDUC/20732/2023 DE: 03/03/2023

Processo Nº: 1000004175433  
 Contratado:(214803/49) ELIENE MARIA DOS SANTOS NERI;CPF:621.821.701-97;Cargo/Função:(3506) CONTR.TEMP.FUNCAO PROF. HABILITADO;Ref:B-001;CH: 20H  
 Hab.:LICENCIATURA PLENA EM PEDAGOGIA;Motivo:CONTRATO POR TEMPO DETERMINADO DE ACORDO COM A L.C. 600/17;Un. Adm:(154164) E E INDIGENA MAMAINDE;De:06/02/2023 a 20/12/2023

CONTRATO/SEDUC/20733/2023 DE: 03/03/2023

Processo Nº: 1000004122353  
 Contratado:(214928/19) CARLINHA DE SOUSA SILVA;CPF:032.918.811-92;Cargo/Função:(3476) APOIO ADM. EDUCACIONAL-ELEMENTAR;Ref:A-001;CH: 30H  
 Hab.:ENSINO FUNDAMENTAL COMPLETO;Motivo:CONTRATO POR TEMPO DETERMINADO DE ACORDO COM A L.C. 600/17;Un. Adm:(014206) E E ALEXANDRE QUIRINO SOUZA;De:01/02/2023 a 20/12/2023

CONTRATO/SEDUC/20734/2023 DE: 03/03/2023

Processo Nº: 1000004117246  
 Contratado:(214973/17) ROLANDO PINTO DE ARRUDA;CPF:200.074.931-34;Cargo/Função:(3506) CONTR.TEMP. FUNCAO PROF. HABILITADO;Ref:B-001;CH: 05H  
 Hab.:LICENCIATURA PLENA EM MATEMATICA;Motivo:CONTRATO POR TEMPO DETERMINADO DE ACORDO COM A L.C. 600/17;Un. Adm:(014761) E E EWALDO MEYER RODERJAN;De:01/02/2023 a 20/12/2023

CONTRATO/SEDUC/20735/2023 DE: 03/03/2023

Processo Nº: 1000004166568  
 Contratado:(215056/12) JUDITE DA SILVA DE LIMA;CPF:816.737.521-87;Cargo/Função:(3476) APOIO ADM. EDUCACIONAL-ELEMENTAR;Ref:A-001;CH: 30H  
 Hab.:LICENCIATURA PLENA EM PEDAGOGIA;Motivo:CONTRATO POR TEMPO DETERMINADO DE ACORDO COM A L.C. 600/17;Un. Adm:(069582) E E ANDRE ANTONIO MAGGI;De:15/02/2023 a 20/12/2023

CONTRATO/SEDUC/20736/2023 DE: 03/03/2023

Processo Nº: 1000004165091  
 Contratado:(215392/31) VANESSA DA COSTA GUIMARAES;CPF:024.996.961-09;Cargo/Função:(3506) CONTR.TEMP. FUNCAO PROF. HABILITADO;Ref:B-001;CH: 10H  
 Hab.:LICENCIATURA PLENA EM LETRAS/PORTUGUES/FRANCES;Motivo:PROJETO/DEMANDA TEMPORARIA;Un. Adm:(009920) E E DJALMA FERREIRA DE SOUZA;De:06/02/2023 a 20/12/2023

CONTRATO/SEDUC/20737/2023 DE: 03/03/2023

Processo Nº: 1000004135595  
 Contratado:(215527/24) YAKALO KALAPALO;CPF:030.077.651-96;Cargo/Função:(3506) CONTR.TEMP.FUNCAO PROF. HABILITADO;Ref:A-001;CH: 20H  
 Hab.:MAGISTÉRIO;Motivo:PROJETO/DEMANDA TEMPORARIA;Un. Adm:(075728) E E INDIGENA LEONARDO VILLAS BOAS;De:01/02/2023 a 20/12/2023

CONTRATO/SEDUC/20738/2023 DE: 03/03/2023

Processo Nº: 1000004173008  
 Contratado:(215673/50) LUZINETI FERREIRA LIMA;CPF:487.944.651-34;Cargo/Função:(3506) CONTR.TEMP.FUNCAO PROF. HABILITADO;Ref:B-001;CH: 01H  
 Hab.:LICENCIATURA PLENA EM HISTÓRIA;Motivo:CONTRATO POR TEMPO DETERMINADO DE ACORDO COM A L.C. 600/17;Un. Adm:(013471) E E CAFE NORTE;De:01/02/2023 a 20/12/2023

CONTRATO/SEDUC/20739/2023 DE: 03/03/2023

Processo Nº: 1000004137980  
 Contratado:(215680/17) ANTONIA DO NASCIMENTO SOUZA;CPF:589.721.452-20;Cargo/Função:(3476) APOIO ADM. EDUCACIONAL-ELEMENTAR;Ref:A-001;CH: 30H  
 Hab.:ENSINO FUNDAMENTAL COMPLETO;Motivo:CONTRATO POR TEMPO DETERMINADO DE ACORDO COM A L.C. 600/17;Un. Adm:(014192) E E ANTONIO GOMES PRIMO;De:01/02/2023 a 20/12/2023

CONTRATO/SEDUC/20740/2023 DE: 03/03/2023

Processo Nº: 1000004146440  
 Contratado:(215860/38) RAQUEL ACACIO GURGEL;CPF:803.977.861-15;Cargo/Função:(3506) CONTR.TEMP. FUNCAO PROF. HABILITADO;Ref:B-001;CH: 05H  
 Hab.:LICENCIATURA PLENA EM LETRAS/PORTUGUES/INGLÊS;Motivo:CONTRATO POR TEMPO DETERMINADO DE ACORDO COM A L.C. 600/17;Un. Adm:(163678) E E UNIAO DA CHAPADA;De:02/02/2023 a 20/12/2023

CONTRATO/SEDUC/20741/2023 DE: 03/03/2023  
 Processo Nº: 1000004122652  
 Contratado:(216068/25) AMILTO FRANCISCO DE MELO;CPF:895.086.611-00;Cargo/Função:(3506) CONTR.TEMP. FUNCAO PROF. HABILITADO;Ref:B-001;CH: 05H  
 Hab.:LICENCIATURA PLENA EM MATEMATICA;Motivo:CONTRATO POR TEMPO DETERMINADO DE ACORDO COM A L.C. 600/17;Un. Adm:(013307) E E NOSSA SENHORA DE LOURDES;De:01/02/2023 a 20/12/2023

CONTRATO/SEDUC/20742/2023 DE: 03/03/2023  
 Processo Nº: 1000004171597  
 Contratado:(216090/2) RENATO UMARI KARAJA;CPF:011.802.381-09;Cargo/Função:(3476) APOIO ADM. EDUCACIONAL-ELEMENTAR;Ref:A-001;CH: 30H  
 Hab.:ENSINO FUNDAMENTAL COMPLETO;Motivo:CONTRATO POR TEMPO DETERMINADO DE ACORDO COM A L.C. 600/17;Un. Adm:(014184) E E INDIGENA TAPIRAPE;De:01/02/2023 a 20/12/2023

CONTRATO/SEDUC/20743/2023 DE: 03/03/2023  
 Processo Nº: 1000004167400  
 Contratado:(216123/22) JANE CLEIA DA CRUZ OLIVEIRA;CPF:806.386.431-04;Cargo/Função:(3506) CONTR.TEMP. FUNCAO PROF. HABILITADO;Ref:B-001;CH: 13H  
 Hab.:LICENCIATURA PLENA EM LETRAS/PORTUGUES/ESPANHOL;Motivo:CONTRATO POR TEMPO DETERMINADO DE ACORDO COM A L.C. 600/17;Un. Adm:(145734) E E MARIA MIRANDA ARAUJO;De:14/02/2023 a 20/12/2023

CONTRATO/SEDUC/20744/2023 DE: 03/03/2023  
 Processo Nº: 1000004122537  
 Contratado:(216148/42) SANDRA DOS SANTOS LEITE;CPF:003.960.621-05;Cargo/Função:(3506) CONTR.TEMP. FUNCAO PROF. HABILITADO;Ref:B-001;CH: 17H  
 Hab.:LICENCIATURA PLENA EM LETRAS/PORTUGUES;Motivo:CONTRATO POR TEMPO DETERMINADO DE ACORDO COM A L.C. 600/17;Un. Adm:(038652) E E 29 DE JULHO;De:01/02/2023 a 20/12/2023

CONTRATO/SEDUC/20745/2023 DE: 03/03/2023  
 Processo Nº: 1000004153180  
 Contratado:(216160/12) LUCILENE DE SENA COSTA SANTOS;CPF:015.845.431-67;Cargo/Função:(3476) APOIO ADM. EDUCACIONAL-ELEMENTAR;Ref:A-001;CH: 30H  
 Hab.:ENSINO MEDIO;Motivo:SUBSTITUIÇÃO AO TITULAR GUARDANDO PUBLICAÇÃO DE MOVIMENTAÇÃO;Un. Adm:(124907) E E TEOTONIO CARLOS DA CUNHA NETO;De:03/02/2023 a 03/05/2023

CONTRATO/SEDUC/20746/2023 DE: 03/03/2023  
 Processo Nº: 1000004118499  
 Contratado:(216187/18) ELIZETE PINTO CIRQUEIRA;CPF:006.882.521-84;Cargo/Função:(3476) APOIO ADM. EDUCACIONAL-ELEMENTAR;Ref:A-001;CH: 30H  
 Hab.:ENSINO FUNDAMENTAL COMPLETO;Motivo:CONTRATO POR TEMPO DETERMINADO DE ACORDO COM A L.C. 600/17;Un. Adm:(156388) E E SOL NASCENTE;De:01/02/2023 a 20/12/2023

CONTRATO/SEDUC/20747/2023 DE: 03/03/2023  
 Processo Nº: 1000004125843  
 Contratado:(216673/15) ADELITA MARIA DOS REIS;CPF:004.950.721-41;Cargo/Função:(3476) APOIO ADM. EDUCACIONAL-ELEMENTAR;Ref:A-001;CH: 30H  
 Hab.:ENSINO FUNDAMENTAL COMPLETO;Motivo:CONTRATO POR TEMPO DETERMINADO DE ACORDO COM A L.C. 600/17;Un. Adm:(012548) E E LEONIDAS DE MATOS;De:01/02/2023 a 20/12/2023

CONTRATO/SEDUC/20748/2023 DE: 03/03/2023  
 Processo Nº: 1000004166012  
 Contratado:(216790/42) FERNANDA VOLPE DOS SANTOS;CPF:025.013.111-08;Cargo/Função:(3506) CONTR.TEMP. FUNCAO PROF. HABILITADO;Ref:B-001;CH: 10H  
 Hab.:LICENCIATURA PLENA EM MATEMATICA;Motivo:PROJETO/DEMANDA TEMPORARIA;Un. Adm:(015547) E E DOM BOSCO;De:02/02/2023 a 20/12/2023

CONTRATO/SEDUC/20749/2023 DE: 03/03/2023  
 Processo Nº: 1000004172985  
 Contratado:(216796/2) REGIANE MANOEL FERNANDES;CPF:020.306.991-95;Cargo/Função:(3468) TECNICO ADMINISTRATIVO EDUCACIONAL;Ref:A-001;CH: 30H  
 Hab.:ENSINO MEDIO;Motivo:CONTRATO POR TEMPO DETERMINADO DE ACORDO COM A L.C. 600/17;Un. Adm:(011231) E E DOM AQUINO CORREA;De:24/02/2023 a 20/12/2023

CONTRATO/SEDUC/20750/2023 DE: 03/03/2023  
 Processo Nº: 1000004166811  
 Contratado:(216849/48) SANDRA MARIA KIISTER;CPF:047.550.649-96;Cargo/Função:(3506) CONTR.TEMP. FUNCAO PROF. HABILITADO;Ref:B-001;CH: 10H  
 Hab.:LICENCIATURA PLENA EM CIENCIAS BIOLOGICAS;Motivo:CONTRATO POR TEMPO DETERMINADO DE ACORDO COM A L.C. 600/17;Un. Adm:(015610) E E LUDOVICO DA RIVA NETO;De:01/02/2023 a 20/12/2023

CONTRATO/SEDUC/20751/2023 DE: 03/03/2023  
 Processo Nº: 1000004153761  
 Contratado:(216903/12) JUCELENE FIDENCIO BATISTA;CPF:903.321.301-00;Cargo/Função:(3476) APOIO ADM. EDUCACIONAL-ELEMENTAR;Ref:A-001;CH: 30H  
 Hab.:ENSINO FUNDAMENTAL COMPLETO;Motivo:CONTRATO POR TEMPO DETERMINADO DE ACORDO COM A L.C. 600/17;Un. Adm:(023841) E E DR ELCIO DE SOUZA;De:06/02/2023 a 10/04/2023

CONTRATO/SEDUC/20752/2023 DE: 03/03/2023  
 Processo Nº: 1000004164649  
 Contratado:(216937/30) JOELSON PENHA SILVA;CPF:004.309.623-98;Cargo/Função:(3506) CONTR.TEMP. FUNCAO PROF. HABILITADO;Ref:B-001;CH: 40H  
 Hab.:LICENCIATURA PLENA EM LETRAS/PORTUGUES/ESPANHOL;Motivo:CONTRATO POR TEMPO DETERMINADO DE ACORDO COM A L.C. 600/17;Un. Adm:(010065) E E TANCREDO DE ALMEIDA NEVES;De:13/02/2023 a 20/12/2023

CONTRATO/SEDUC/20753/2023 DE: 03/03/2023  
 Processo Nº: 1000004167706  
 Contratado:(216946/34) LUCIANA MARIA DA CRUZ GONCALVES;CPF:616.075.681-87;Cargo/Função:(3506) CONTR.TEMP. FUNCAO PROF. HABILITADO;Ref:B-001;CH: 10H  
 Hab.:LICENCIATURA PLENA EM LETRAS/PORTUGUES;Motivo:CONTRATO POR TEMPO DETERMINADO DE ACORDO COM A L.C. 600/17;Un. Adm:(009610) E E ANTONIO EPAMINONDAS;De:06/02/2023 a 20/12/2023

CONTRATO/SEDUC/20754/2023 DE: 03/03/2023  
 Processo Nº: 1000004165950  
 Contratado:(216961/51) MARGARETH PEREIRA;CPF:419.162.392-34;Cargo/Função:(3506) CONTR.TEMP.FUNCAO PROF. HABILITADO;Ref:B-001;CH: 10H  
 Hab.:LICENCIATURA PLENA EM LETRAS/PORTUGUES/INGLÊS;Motivo:PROJETO/DEMANDA TEMPORARIA;Un. Adm:(040118) E E JAYME VERISSIMO DE CAMPOS JUNIOR;De:01/02/2023 a 20/12/2023

CONTRATO/SEDUC/20755/2023 DE: 03/03/2023  
 Processo Nº: 1000004120887  
 Contratado:(217101/21) MARAISA MAMEDES LEMES;CPF:889.999.121-91;Cargo/Função:(3476) APOIO ADM. EDUCACIONAL-ELEMENTAR;Ref:A-001;CH: 30H  
 Hab.:ENSINO FUNDAMENTAL COMPLETO;Motivo:CONTRATO POR TEMPO DETERMINADO DE ACORDO COM A L.C. 600/17;Un. Adm:(015210) E E DEP BERTOLDO FREIRE;De:01/02/2023 a 20/12/2023

CONTRATO/SEDUC/20756/2023 DE: 03/03/2023  
 Processo Nº: 1000004171506  
 Contratado:(217404/38) VALQUIRIA ROCHA LOURENCO;CPF:029.432.061-05;Cargo/Função:(3506) CONTR.TEMP. FUNCAO PROF. HABILITADO;Ref:B-001;CH: 10H  
 Hab.:LICENCIATURA PLENA EM MATEMATICA;Motivo:CONTRATO POR TEMPO DETERMINADO DE ACORDO COM A L.C. 600/17;Un. Adm:(014648) E E 21 DE ABRIL;De:01/02/2023 a 20/12/2023

CONTRATO/SEDUC/20757/2023 DE: 03/03/2023  
 Processo Nº: 1000004146631  
 Contratado:(217471/54) JOSIAS CORREA DA SILVA;CPF:037.250.946-08;Cargo/Função:(3506) CONTR.TEMP. FUNCAO PROF. HABILITADO;Ref:B-001;CH: 20H  
 Hab.:LICENCIATURA PLENA EM EDUCAÇÃO FISICA;Motivo:CONTRATO POR TEMPO DETERMINADO DE ACORDO COM A L.C. 600/17;Un. Adm:(176770) E E JARAGUA;De:01/02/2023 a 20/12/2023

CONTRATO/SEDUC/20758/2023 DE: 03/03/2023  
 Processo Nº: 1000004167240  
 Contratado:(217496/17) ELISANGELA RODRIGUES DA SILVA;CPF:020.807.571-21;Cargo/Função:(3476) APOIO ADM. EDUCACIONAL-ELEMENTAR;Ref:A-001;CH: 30H  
 Hab.:ENSINO MEDIO;Motivo:CONTRATO POR TEMPO DETERMINADO DE ACORDO COM A L.C. 600/17;Un. Adm:(091456) E E JOSE GONCALVES DOS SANTOS;De:23/02/2023 a 20/12/2023

CONTRATO/SEDUC/20759/2023 DE: 03/03/2023  
 Processo Nº: 1000004117123  
 Contratado:(217805/51) HARRISSON ALFREDO MAGNO DE OLIVEIRA POMPEU;CPF:785.518.701-49;Cargo/Função:(3506) CONTR.TEMP. FUNCAO PROF. HABILITADO;Ref:B-001;CH: 08H  
 Hab.:LICENCIATURA PLENA EM MATEMATICA;Motivo:CONTRATO POR TEMPO DETERMINADO DE ACORDO COM A L.C. 600/17;Un. Adm:(012602) E E CIRO SIQUEIRA GONCALVES;De:01/02/2023 a 20/12/2023

CONTRATO/SEDUC/20760/2023 DE: 03/03/2023  
 Processo Nº: 1000004168313  
 Contratado:(217808/29) CARLA REGINA PEREIRA DA SILVA;CPF:883.111.631-20;Cargo/Função:(3506) CONTR.TEMP. FUNCAO PROF. HABILITADO;Ref:B-001;CH: 03H  
 Hab.:LICENCIATURA PLENA EM LETRAS/PORTUGUES/LITTERATURAS;Motivo:CONTRATO POR TEMPO DETERMINADO DE ACORDO COM A L.C. 600/17;Un. Adm:(184152) E E JUAREZ RODRIGUES DOS ANJOS;De:24/02/2023 a 20/12/2023

CONTRATO/SEDUC/20761/2023 DE: 03/03/2023  
 Processo Nº: 1000004135584  
 Contratado:(217814/22) CLEIDINEIA TRISTAO SERGIO;CPF:943.813.051-91;Cargo/Função:(3506) CONTR.TEMP. FUNCAO PROF. HABILITADO;Ref:B-001;CH: 20H  
 Hab.:LICENCIATURA PLENA EM LETRAS/PORTUGUES/INGLÊS;Motivo:CONTRATO POR TEMPO DETERMINADO DE ACORDO COM A L.C. 600/17;Un. Adm:(015474) E E PROF MARINES FATIMA DE SA TEIXEIRA;De:01/02/2023 a 20/12/2023

CONTRATO/SEDUC/20762/2023 DE: 03/03/2023  
 Processo Nº: 1000004164546  
 Contratado:(218262/5) SAMARA PINTO SAMPAIO;CPF:024.327.631-14;Cargo/Função:(3506) CONTR.TEMP. FUNCAO PROF. HABILITADO;Ref:B-001;CH: 14H  
 Hab.:LICENCIATURA PLENA EM HISTÓRIA;Motivo:CONTRATO POR TEMPO DETERMINADO DE ACORDO COM A L.C. 600/17;Un. Adm:(014508) E E 7 DE SETEMBRO;De:01/02/2023 a 20/12/2023

CONTRATO/SEDUC/20763/2023 DE: 03/03/2023  
 Processo Nº: 1000004119667  
 Contratado:(218272/71) ALCIONE LIDIANE ALBERGUINI;CPF:706.367.101-49;Cargo/Função:(3506) CONTR.TEMP. FUNCAO PROF. HABILITADO;Ref:B-001;CH: 05H  
 Hab.:LICENCIATURA PLENA EM FISICA;Motivo:CONTRATO POR TEMPO DETERMINADO DE ACORDO COM A L.C. 600/17;Un. Adm:(021717) E E 19 DE MAIO;De:01/02/2023 a 20/12/2023

CONTRATO/SEDUC/20764/2023 DE: 03/03/2023  
 Processo Nº: 1000004152025  
 Contratado:(218545/46) GUIOMAR FERREIRA NERIS GONCALVES;CPF:615.905.681-68;Cargo/Função:(3506) CONTR.TEMP. FUNCAO PROF. HABILITADO;Ref:B-001;CH: 03H  
 Hab.:LICENCIATURA PLENA EM LETRAS/PORTUGUES/INGLÊS;Motivo:CONTRATO POR TEMPO DETERMINADO DE ACORDO COM A L.C. 600/17;Un. Adm:(015997) E E JADA TORRES;De:01/02/2023 a 20/12/2023

CONTRATO/SEDUC/20765/2023 DE: 03/03/2023  
 Processo Nº: 1000004116396  
 Contratado:(218739/21) GRACE ALVES FAGUNDES OLIVEIRA;CPF:007.634.061-98;Cargo/Função:(3476) APOIO ADM. EDUCACIONAL-ELEMENTAR;Ref:A-001;CH: 30H  
 Hab.:ENSINO FUNDAMENTAL COMPLETO;Motivo:CONTRATO POR TEMPO DETERMINADO DE ACORDO COM A L.C. 600/17;Un. Adm:(156388) E E SOL NASCENTE;De:01/02/2023 a 20/12/2023

CONTRATO/SEDUC/20766/2023 DE: 03/03/2023  
 Processo Nº: 1000004145610  
 Contratado:(218740/6) EMILIA SANTOS CARDOSO;CPF:886.066.781-04;Cargo/Função:(3506) CONTR.TEMP. FUNCAO PROF. HABILITADO;Ref:B-001;CH: 20H  
 Hab.:LICENCIATURA PLENA EM PEDAGOGIA;Motivo:CONTRATO POR TEMPO DETERMINADO DE ACORDO COM A L.C. 600/17;Un. Adm:(156388) E E SOL NASCENTE;De:01/02/2023 a 20/12/2023

CONTRATO/SEDUC/20767/2023 DE: 03/03/2023  
 Processo Nº: 1000004163867  
 Contratado:(218897/22) ROSELAINE CRISTINA DA SILVA;CPF:893.426.821-20;Cargo/Função:(3506) CONTR.TEMP. FUNCAO PROF. HABILITADO;Ref:B-001;CH: 09H  
 Hab.:LICENCIATURA PLENA EM ARTES VISUAIS;Motivo:CONTRATO POR TEMPO DETERMINADO DE ACORDO COM A L.C. 600/17;Un. Adm:(009423) E E BARAO DE MELGACO;De:01/02/2023 a 20/12/2023

CONTRATO/SEDUC/20768/2023 DE: 03/03/2023  
 Processo Nº: 1000004164643  
 Contratado:(218937/22) JAMILA DANIELLE CENTURIAO;CPF:009.552.661-73;Cargo/Função:(3506) CONTR.TEMP. FUNCAO PROF. HABILITADO;Ref:B-001;CH: 04H  
 Hab.:LICENCIATURA PLENA EM HISTÓRIA;Motivo:CONTRATO POR TEMPO DETERMINADO DE ACORDO COM A L.C. 600/17;Un. Adm:(010065) E E TANCREDO DE ALMEIDA NEVES;De:13/02/2023 a 20/12/2023

CONTRATO/SEDUC/20769/2023 DE: 03/03/2023  
 Processo Nº: 1000004123308  
 Contratado:(218950/27) IVONE MONTEIRO DOS SANTOS;CPF:950.325.681-04;Cargo/Função:(3506) CONTR.TEMP. FUNCAO PROF. HABILITADO;Ref:B-001;CH: 20H  
 Hab.:LICENCIATURA PLENA EM HISTÓRIA;Motivo:CONTRATO POR TEMPO DETERMINADO DE ACORDO COM A L.C. 600/17;Un. Adm:(158828) E E WALDIR BENTO DA COSTA;De:01/02/2023 a 20/12/2023

CONTRATO/SEDUC/20770/2023 DE: 03/03/2023  
 Processo Nº: 1000004172217  
 Contratado:(219266/2) MARCELO PAES DE BARROS;CPF:390.939.561-91;Cargo/Função:(6027) ANALISTA DESENV ECON SOCIAL L 10050;Ref:A-001;CH: 40H  
 Hab.:BACHARELADO EM ADMINISTRAÇÃO;Motivo:;Un. Adm:(193100) GAB SECRET ADJ DE GESTAO EDUCACIONAL;De:01/02/2023 a 31/12/2023

CONTRATO/SEDUC/20771/2023 DE: 03/03/2023  
 Processo Nº: 1000004153569  
 Contratado:(219711/31) MAKSIMILLA VIEIRA MARTINS RAMOS;CPF:022.736.271-30;Cargo/Função:(3506) CONTR.TEMP. FUNCAO PROF. HABILITADO;Ref:B-001;CH: 20H  
 Hab.:LICENCIATURA PLENA EM LETRAS/PORTUGUES/ESPANHOL;Motivo:CONTRATO POR TEMPO DETERMINADO DE ACORDO COM A L.C. 600/17;Un. Adm:(156396) E E SANTO ANTONIO;De:11/02/2023 a 20/12/2023

CONTRATO/SEDUC/20772/2023 DE: 03/03/2023  
 Processo Nº: 1000004167263  
 Contratado:(219775/39) GISELLY DE SOUZA ALMEIDA;CPF:945.054.541-34;Cargo/Função:(3506) CONTR.TEMP.FUNCAO PROF. HABILITADO;Ref:B-001;CH: 12H  
 Hab.:LICENCIATURA PLENA EM ARTES VISUAIS;Motivo:SUBSTITUIÇÃO AO TITULAR GUARDANDO PUBLICAÇÃO DE MOVIMENTAÇÃO;Un. Adm:(015350) E E SERRA AZUL;De:01/02/2023 a 07/03/2023

CONTRATO/SEDUC/20773/2023 DE: 03/03/2023  
 Processo Nº: 1000004066244  
 Contratado:(220066/27) ANDREA DE JESUS RAMOS;CPF:012.399.691-04;Cargo/Função:(3506) CONTR.TEMP. FUNCAO PROF. HABILITADO;Ref:B-001;CH: 20H  
 Hab.:LICENCIATURA PLENA EM CIENCIAS BIOLOGICAS;Motivo:CONTRATO POR TEMPO DETERMINADO DE ACORDO COM A L.C. 600/17;Un. Adm:(212482) E E DES INT DA ED BAS CREUSLHI DE SOUZ RAMOS;De:01/02/2023 a 20/12/2023

CONTRATO/SEDUC/20774/2023 DE: 03/03/2023  
 Processo Nº: 1000004172254  
 Contratado:(220127/21) CLAUDIO ABAMA;CPF:383.979.431-53;Cargo/Função:(3506) CONTR.TEMP.FUNCAO PROF. HABILITADO;Ref:B-001;CH: 20H  
 Hab.:LICENCIATURA PLENA EM CIENCIAS MATEMATICAS E DA NATUREZA;Motivo:CONTRATO POR TEMPO DETERMINADO DE ACORDO COM A L.C. 600/17;Un. Adm:(129232) E E INDIGENA MYHYINYMYKYTA SKIRIPI;De:06/02/2023 a 20/12/2023

CONTRATO/SEDUC/20775/2023 DE: 03/03/2023  
 Processo Nº: 1000004125890  
 Contratado:(220219/32) ALESSANDRA MARTINS DA SILVA;CPF:000.721.631-94;Cargo/Função:(3506) CONTR.TEMP. FUNCAO PROF. HABILITADO;Ref:B-001;CH: 18H  
 Hab.:LICENCIATURA PLENA EM FISICA;Motivo:CONTRATO POR TEMPO DETERMINADO DE ACORDO COM A L.C. 600/17;Un. Adm:(038563) E E JARDIM DAS FLORES;De:01/02/2023 a 20/12/2023

CONTRATO/SEDUC/20776/2023 DE: 03/03/2023  
 Processo Nº: 1000004166168  
 Contratado:(220290/8) DOUGLAS CHRYSIANO SILVA SOUZA;CPF:732.765.021-00;Cargo/Função:(3506) CONTR.TEMP. FUNCAO PROF. HABILITADO;Ref:B-001;CH: 12H  
 Hab.:LICENCIATURA PLENA EM FILOSOFIA;Motivo:PROJETO/ DEMANDA TEMPORARIA;Un. Adm:(011452) E E INDIGENA DOM FELIPPO RINALDI;De:06/02/2023 a 20/12/2023

CONTRATO/SEDUC/20777/2023 DE: 03/03/2023  
 Processo Nº: 1000004120958  
 Contratado:(220302/43) JOAO LUIZ ALEXANDRE;CPF:013.581.231-36;Cargo/Função:(3506) CONTR.TEMP. FUNCAO PROF. HABILITADO;Ref:B-001;CH: 14H  
 Hab.:LICENCIATURA PLENA EM CIENCIAS BIOLOGICAS;Motivo:CONTRATO POR TEMPO DETERMINADO DE ACORDO COM A L.C. 600/17;Un. Adm:(013340) E E NOSSA SENHORA DA GLORIA;De:01/02/2023 a 20/12/2023

CONTRATO/SEDUC/20778/2023 DE: 03/03/2023  
 Processo Nº: 1000004124774  
 Contratado:(220398/31) LENICE RAIMUNDA SCATOLIN LIMA;CPF:027.869.051-33;Cargo/Função:(3506) CONTR.TEMP.FUNCAO PROF. HABILITADO;Ref:B-001;CH: 10H  
 Hab.:LICENCIATURA PLENA EM MATEMATICA;Motivo:CONTRATO POR TEMPO DETERMINADO DE ACORDO COM A L.C. 600/17;Un. Adm:(013048) E E DEP DORMEVAL FARIA;De:01/02/2023 a 20/12/2023

CONTRATO/SEDUC/20779/2023 DE: 03/03/2023  
 Processo Nº: 1000004165703  
 Contratado:(220504/48) FLAVIA SILVA DE ARAUJO;CPF:814.307.011-53;Cargo/Função:(3506) CONTR.TEMP. FUNCAO PROF. HABILITADO;Ref:B-001;CH: 05H  
 Hab.:LICENCIATURA PLENA EM CIENCIAS BIOLOGICAS;Motivo:CONTRATO POR TEMPO DETERMINADO DE ACORDO COM A L.C. 600/17;Un. Adm:(014508) E E 7 DE SETEMBRO;De:06/02/2023 a 20/12/2023

CONTRATO/SEDUC/20780/2023 DE: 03/03/2023  
 Processo Nº: 1000004145679  
 Contratado:(220712/55) OILSON ANDRELINO DA SILVA;CPF:941.497.391-53;Cargo/Função:(3506) CONTR.TEMP. FUNCAO PROF. HABILITADO;Ref:B-001;CH: 01H  
 Hab.:LICENCIATURA PLENA EM BIOLOGIA;Motivo:CONTRATO POR TEMPO DETERMINADO DE ACORDO COM A L.C. 600/17;Un. Adm:(173541) E E PROF ELIZABET EVANGELISTA PEREIRA;De:01/02/2023 a 20/12/2023

CONTRATO/SEDUC/20781/2023 DE: 03/03/2023  
 Processo Nº: 1000004118464  
 Contratado:(220736/40) ROSENIL NOLASCO RUCKS;CPF:812.757.571-20;Cargo/Função:(3506) CONTR.TEMP. FUNCAO PROF. HABILITADO;Ref:B-001;CH: 10H  
 Hab.:LICENCIATURA PLENA EM CIENCIAS BIOLOGICAS;Motivo:CONTRATO POR TEMPO DETERMINADO DE ACORDO COM A L.C. 600/17;Un. Adm:(012629) E E CEL ANTONIO PAES DE BARROS;De:01/02/2023 a 20/12/2023

CONTRATO/SEDUC/20782/2023 DE: 03/03/2023  
 Processo Nº: 1000004149834  
 Contratado:(220849/16) SELMA REGINA EVANGELISTA DE ALMEIDA QUEIROZ;CPF:856.765.781-49;Cargo/Função:(3468) TECNICO ADMINISTRATIVO EDUCACIONAL;Ref:A-001;CH: 30H  
 Hab.:ENSINO MEDIO;Motivo:CONTRATO POR TEMPO DETERMINADO DE ACORDO COM A L.C. 600/17;Un. Adm:(012556) E E SANTA CLAUDINA;De:02/02/2023 a 20/12/2023

CONTRATO/SEDUC/20783/2023 DE: 03/03/2023  
 Processo Nº: 1000004164794  
 Contratado:(220884/33) SOLETE PEREIRA DA SILVA;CPF:840.086.791-20;Cargo/Função:(3506) CONTR.TEMP. FUNCAO PROF. HABILITADO;Ref:B-001;CH: 10H  
 Hab.:LICENCIATURA PLENA EM LETRAS/ PORTUGUES;Motivo:PROJETO/DEMANDA TEMPORARIA;Un. Adm:(013412) E E CEL ANTONIO PAES DE BARROS;De:06/02/2023 a 20/12/2023

CONTRATO/SEDUC/20784/2023 DE: 03/03/2023  
 Processo Nº: 1000004123108  
 Contratado:(221035/34) LUIZE AUXILIADORA DA SILVA;CPF:024.960.501-51;Cargo/Função:(3506) CONTR.TEMP. FUNCAO PROF. HABILITADO;Ref:B-001;CH: 04H  
 Hab.:LICENCIATURA PLENA EM LETRAS/PORTUGUES/ ESPANHOL;Motivo:CONTRATO POR TEMPO DETERMINADO DE ACORDO COM A L.C. 600/17;Un. Adm:(184390) E E BENEDITA DE ALMEIDA;De:01/02/2023 a 20/12/2023

CONTRATO/SEDUC/20785/2023 DE: 03/03/2023  
 Processo Nº: 1000004150283  
 Contratado:(221184/12) INES VIEIRA DE LIMA REBELO;CPF:058.431.798-00;Cargo/Função:(3506) CONTR.TEMP. FUNCAO PROF. HABILITADO;Ref:B-001;CH: 30H  
 Hab.:LICENCIATURA PLENA EM PEDAGOGIA;Motivo:CONTRATO POR TEMPO DETERMINADO DE ACORDO COM A L.C. 600/17;Un. Adm:(076180) E E PROF MARIA DE FATIMA GIMENEZ LOPES;De:01/02/2023 a 30/06/2023

CONTRATO/SEDUC/20786/2023 DE: 03/03/2023  
 Processo Nº: 1000004164803  
 Contratado:(221244/12) CASSIO ROSSATO DE CARVALHO;CPF:027.956.571-20;Cargo/Função:(3506) CONTR.TEMP. FUNCAO PROF. HABILITADO;Ref:B-001;CH: 10H  
 Hab.:LICENCIATURA PLENA EM EDUCAÇÃO FISICA;Motivo:PROJETO/ DEMANDA TEMPORARIA;Un. Adm:(013412) E E CEL ANTONIO PAES DE BARROS;De:06/02/2023 a 20/12/2023

CONTRATO/SEDUC/20787/2023 DE: 03/03/2023  
 Processo Nº: 1000004173096  
 Contratado:(221349/16) KAMILA CRISTHINE FONSECA SILVA;CPF:020.915.481-03;Cargo/Função:(3506) CONTR.TEMP. FUNCAO PROF. HABILITADO;Ref:B-001;CH: 10H  
 Hab.:LICENCIATURA PLENA EM PEDAGOGIA;Motivo:CONTRATO POR TEMPO DETERMINADO DE ACORDO COM A L.C. 600/17;Un. Adm:(060224) C E A D A PROF ARLETE P MIGUELETTI;De:13/02/2023 a 20/12/2023

CONTRATO/SEDUC/20788/2023 DE: 03/03/2023  
 Processo Nº: 1000004168450  
 Contratado:(221491/52) JAQUELINE GENTIL RIBEIRO DOS SANTOS;CPF:018.341.281-88;Cargo/Função:(3506) CONTR.TEMP. FUNCAO PROF. HABILITADO;Ref:B-001;CH: 01H  
 Hab.:LICENCIATURA PLENA EM LETRAS/PORTUGUES/ INGLÊS;Motivo:CONTRATO POR TEMPO DETERMINADO DE ACORDO COM A L.C. 600/17;Un. Adm:(009806) E E HISTORIADOR RUBENS DE MENDONCA;De:24/02/2023 a 20/12/2023

CONTRATO/SEDUC/20789/2023 DE: 03/03/2023  
 Processo Nº: 1000004171850  
 Contratado:(221536/15) SARA LINO DA GUIA SOUZA;CPF:793.918.851-87;Cargo/Função:(3476) APOIO ADM. EDUCACIONAL-ELEMENTAR;Ref:A-001;CH: 30H  
 Hab.:ENSINO FUNDAMENTAL COMPLETO;Motivo:CONTRATO POR TEMPO DETERMINADO DE ACORDO COM A L.C. 600/17;Un. Adm:(012157) E E DEP EMANUEL PINHEIRO;De:14/02/2023 a 14/04/2023

CONTRATO/SEDUC/20790/2023 DE: 03/03/2023  
 Processo Nº: 1000004119210  
 Contratado:(221553/28) CRISTIANO VICENTE DA SILVA;CPF:013.518.861-00;Cargo/Função:(3506) CONTR.TEMP. FUNCAO PROF. HABILITADO;Ref:B-001;CH: 19H  
 Hab.:LICENCIATURA PLENA EM MATEMATICA;Motivo:CONTRATO POR TEMPO DETERMINADO DE ACORDO COM A L.C. 600/17;Un. Adm:(145718) E E BOA ESPERANCA;De:01/02/2023 a 20/12/2023

CONTRATO/SEDUC/20791/2023 DE: 03/03/2023  
 Processo Nº: 1000004118368  
 Contratado:(221560/34) CLARICE BORKENHAGEN;CPF:016.737.671-33;Cargo/Função:(3506) CONTR. TEMP.FUNCAO PROF. HABILITADO;Ref:B-001;CH: 20H  
 Hab.:LICENCIATURA PLENA EM MATEMATICA;Motivo:CONTRATO POR TEMPO DETERMINADO DE ACORDO COM A L.C. 600/17;Un. Adm:(015652) E E VINICIUS DE MORAES;De:01/02/2023 a 20/12/2023

CONTRATO/SEDUC/20792/2023 DE: 03/03/2023  
 Processo Nº: 1000004151319  
 Contratado:(221651/39) JUSSANIA COSTA DOS SANTOS;CPF:009.531.631-05;Cargo/Função:(3506) CONTR.TEMP.FUNCAO PROF. HABILITADO;Ref:B-001;CH: 06H  
 Hab.:LICENCIATURA PLENA EM LETRAS/PORTUGUES/ESPANHOL;Motivo:CONTRATO POR TEMPO DETERMINADO DE ACORDO COM A L.C. 600/17;Un. Adm:(158828) E E WALDIR BENTO DA COSTA;De:01/02/2023 a 20/12/2023

CONTRATO/SEDUC/20793/2023 DE: 03/03/2023  
 Processo Nº: 1000004151798  
 Contratado:(221846/5) JESSICA DOS SANTOS COSTA;CPF:727.768.971-20;Cargo/Função:(3506) CONTR.TEMP.FUNCAO PROF. HABILITADO;Ref:B-001;CH: 02H  
 Hab.:LICENCIATURA PLENA EM HISTÓRIA;Motivo:PROJETO/DEMANDA TEMPORARIA;Un. Adm:(194921) EE MIL TIRADENTES CB PM JOSE MARTINS DE MOURA;De:01/02/2023 a 20/12/2023

CONTRATO/SEDUC/20794/2023 DE: 03/03/2023  
 Processo Nº: 1000004157339  
 Contratado:(221851/15) ARLINDO FERREIRA MALHEIROS NETO;CPF:005.653.201-65;Cargo/Função:(3506) CONTR.TEMP.FUNCAO PROF. HABILITADO;Ref:B-001;CH: 04H  
 Hab.:LICENCIATURA PLENA EM CIENCIAS BIOLOGICAS;Motivo:CONTRATO POR TEMPO DETERMINADO DE ACORDO COM A L.C. 600/17;Un. Adm:(012815) E E JOAO CALIXTO BERNARDES;De:14/02/2023 a 20/12/2023

CONTRATO/SEDUC/20795/2023 DE: 03/03/2023  
 Processo Nº: 1000004171903  
 Contratado:(221908/52) FLAVIANE QUINTINO BORGES;CPF:005.428.021-47;Cargo/Função:(3506) CONTR.TEMP.FUNCAO PROF. HABILITADO;Ref:B-001;CH: 04H  
 Hab.:LICENCIATURA PLENA EM CIENCIAS BIOLOGICAS;Motivo:SUBSTITUIÇÃO AO TITULAR GUARDANDO PUBLICAÇÃO DE MOVIMENTAÇÃO;Un. Adm:(039055) E E PROF JOAO REZENDE DE AZEVEDO;De:06/02/2023 a 29/03/2023

CONTRATO/SEDUC/20796/2023 DE: 03/03/2023  
 Processo Nº: 1000004171197  
 Contratado:(221909/31) ORENI BARREIRA;CPF:694.385.011-34;Cargo/Função:(3506) CONTR.TEMP.FUNCAO PROF. HABILITADO;Ref:B-001;CH: 07H  
 Hab.:LICENCIATURA PLENA EM FILOSOFIA/HISTORIA;Motivo:CONTRATO POR TEMPO DETERMINADO DE ACORDO COM A L.C. 600/17;Un. Adm:(158828) E E WALDIR BENTO DA COSTA;De:17/02/2023 a 20/12/2023

CONTRATO/SEDUC/20797/2023 DE: 03/03/2023  
 Processo Nº: 1000004169939  
 Contratado:(221912/56) EDINA APARECIDA DE CARVALHO;CPF:015.779.791-09;Cargo/Função:(3506) CONTR.TEMP.FUNCAO PROF. HABILITADO;Ref:B-001;CH: 03H  
 Hab.:LICENCIATURA PLENA EM ARTES VISUAIS;Motivo:CONTRATO POR TEMPO DETERMINADO DE ACORDO COM A L.C. 600/17;Un. Adm:(163643) E E CASTRO ALVES;De:24/02/2023 a 20/12/2023

CONTRATO/SEDUC/20798/2023 DE: 03/03/2023  
 Processo Nº: 1000004073790  
 Contratado:(222017/38) JARDELINE MARIA PROCOPIO NUNES;CPF:706.554.484-20;Cargo/Função:(3506) CONTR.TEMP.FUNCAO PROF. HABILITADO;Ref:B-001;CH: 20H  
 Hab.:LICENCIATURA PLENA EM HISTÓRIA;Motivo:CONTRATO POR TEMPO DETERMINADO DE ACORDO COM A L.C. 600/17;Un. Adm:(212482) E E DES INT DA ED BAS CREUSLHI DE SOUZ RAMOS;De:01/02/2023 a 20/12/2023

CONTRATO/SEDUC/20799/2023 DE: 03/03/2023  
 Processo Nº: 1000004172227  
 Contratado:(222133/29) RIZIA ROSA SILVA;CPF:033.059.801-50;Cargo/Função:(3506) CONTR.TEMP.FUNCAO PROF. HABILITADO;Ref:B-001;CH: 30H  
 Hab.:LICENCIATURA PLENA EM PEDAGOGIA;Motivo:SUBSTITUIÇÃO AO TITULAR GUARDANDO PUBLICAÇÃO DE MOVIMENTAÇÃO;Un. Adm:(124907) E E TEOTONIO CARLOS DA CUNHA NETO;De:13/02/2023 a 28/02/2023

CONTRATO/SEDUC/20800/2023 DE: 03/03/2023  
 Processo Nº: 1000004153639  
 Contratado:(222213/21) FERNANDA BARBOSA DE OLIVEIRA;CPF:024.811.691-66;Cargo/Função:(3506) CONTR.TEMP.FUNCAO PROF. HABILITADO;Ref:B-001;CH: 04H  
 Hab.:LICENCIATURA PLENA EM LETRAS/PORTUGUES/ESPANHOL;Motivo:CONTRATO POR TEMPO DETERMINADO DE ACORDO COM A L.C. 600/17;Un. Adm:(009849) E E RAIMUNDO PINHEIRO DA SILVA;De:06/02/2023 a 20/12/2023

CONTRATO/SEDUC/20801/2023 DE: 03/03/2023  
 Processo Nº: 1000004168301  
 Contratado:(222218/21) ALEILSON MARTINS ALMEIDA;CPF:022.301.791-44;Cargo/Função:(3506) CONTR.TEMP.FUNCAO PROF. HABILITADO;Ref:B-001;CH: 20H  
 Hab.:LICENCIATURA PLENA EM CIENCIAS SOCIAIS;Motivo:CONTRATO POR TEMPO DETERMINADO DE ACORDO COM A L.C. 600/17;Un. Adm:(183636) E E PEDRO BORGES;De:06/02/2023 a 20/12/2023

CONTRATO/SEDUC/20802/2023 DE: 03/03/2023  
 Processo Nº: 1000004171286  
 Contratado:(222243/47) ANGELA MARIA SOUZA LEITE DA SILVA;CPF:000.415.491-63;Cargo/Função:(3506) CONTR.TEMP.FUNCAO PROF. HABILITADO;Ref:B-001;CH: 06H  
 Hab.:LICENCIATURA PLENA EM ARTES VISUAIS;Motivo:CONTRATO POR TEMPO DETERMINADO DE ACORDO COM A L.C. 600/17;Un. Adm:(014648) E E 21 DE ABRIL;De:06/02/2023 a 20/12/2023

CONTRATO/SEDUC/20803/2023 DE: 03/03/2023  
 Processo Nº: 1000004171515  
 Contratado:(222360/7) REGINALDO DE ASSIS ALMEIDA;CPF:810.708.371-72;Cargo/Função:(3506) CONTR.TEMP.FUNCAO PROF. HABILITADO;Ref:B-001;CH: 21H  
 Hab.:LICENCIATURA PLENA EM PEDAGOGIA;Motivo:CONTRATO POR TEMPO DETERMINADO DE ACORDO COM A L.C. 600/17;Un. Adm:(154164) E E INDIGENA MAMAINDE;De:06/02/2023 a 20/12/2023

CONTRATO/SEDUC/20804/2023 DE: 03/03/2023  
 Processo Nº: 1000004073083  
 Contratado:(222371/21) VANDA GONCALVES DA SILVA;CPF:979.916.001-49;Cargo/Função:(3506) CONTR.TEMP.FUNCAO PROF. HABILITADO;Ref:B-001;CH: 10H  
 Hab.:LICENCIATURA PLENA EM LETRAS/PORTUGUES/ESPANHOL;Motivo:PROJETO/DEMANDA TEMPORARIA;Un. Adm:(015105) E E 9 DE JULHO;De:01/02/2023 a 20/12/2023

CONTRATO/SEDUC/20805/2023 DE: 03/03/2023  
 Processo Nº: 1000004157387  
 Contratado:(222374/34) MARIA OLINDA ROCHA;CPF:917.713.231-91;Cargo/Função:(3506) CONTR.TEMP.FUNCAO PROF. HABILITADO;Ref:B-001;CH: 30H  
 Hab.:LICENCIATURA PLENA EM MATEMATICA;Motivo:CONTRATO POR TEMPO DETERMINADO DE ACORDO COM A L.C. 600/17;Un. Adm:(014648) E E 21 DE ABRIL;De:06/02/2023 a 06/05/2023

CONTRATO/SEDUC/20806/2023 DE: 03/03/2023  
 Processo Nº: 1000004157470  
 Contratado:(222557/27) KARLYNE TAFAREL BARROS;CPF:036.393.611-48;Cargo/Função:(3506) CONTR.TEMP.FUNCAO PROF. HABILITADO;Ref:B-001;CH: 07H  
 Hab.:LICENCIATURA PLENA EM QUIMICA;Motivo:CONTRATO POR TEMPO DETERMINADO DE ACORDO COM A L.C. 600/17;Un. Adm:(069523) E E CONQUISTA DOESTE;De:01/02/2023 a 28/02/2023

CONTRATO/SEDUC/20807/2023 DE: 03/03/2023  
 Processo Nº: 1000004136296  
 Contratado:(222567/9) ERCINA BARROS DA CUNHA OLIVEIRA SOUZA;CPF:966.318.801-49;Cargo/Função:(3468) TECNICO ADMINISTRATIVO EDUCACIONAL;Ref:A-001;CH: 30H  
 Hab.:ENSINO MEDIO;Motivo:PROJETO/DEMANDA TEMPORARIA;Un. Adm:(014150) E E SANTA TEREZINHA;De:01/02/2023 a 20/12/2023

CONTRATO/SEDUC/20808/2023 DE: 03/03/2023  
 Processo Nº: 1000004135050  
 Contratado:(222577/31) KARLA FRANCIELE BOTURA;CPF:996.319.111-87;Cargo/Função:(3506) CONTR.TEMP.FUNCAO PROF. HABILITADO;Ref:B-001;CH: 05H  
 Hab.:LICENCIATURA PLENA EM MATEMATICA;Motivo:CONTRATO POR TEMPO DETERMINADO DE ACORDO COM A L.C. 600/17;Un. Adm:(197300) E EST MIL DO CORPO DE BOMB DOM PEDRO II;De:01/02/2023 a 20/12/2023

CONTRATO/SEDUC/20809/2023 DE: 03/03/2023  
 Processo Nº: 1000004140055  
 Contratado:(222642/26) GEFER SANDRO FERREIRA DE BRITO;CPF:900.895.611-04;Cargo/Função:(3506) CONTR.TEMP. FUNCAO PROF. HABILITADO;Ref:B-001;CH: 30H  
 Hab.:LICENCIATURA PLENA EM MATEMATICA;Motivo:PROJETO/DEMANDA TEMPORARIA;Un. Adm:(194921) EE MIL TIRADENTES CB PM JOSE MARTINS DE MOURA;De:01/02/2023 a 20/12/2023

CONTRATO/SEDUC/20810/2023 DE: 03/03/2023  
 Processo Nº: 1000004164486  
 Contratado:(222672/20) SEILA CONCEICAO DE CAMPOS REIS;CPF:713.367.291-04;Cargo/Função:(3506) CONTR.TEMP.FUNCAO PROF. HABILITADO;Ref:B-001;CH: 21H  
 Hab.:LICENCIATURA PLENA EM LETRAS/PORTUGUES/INGLÊS;Motivo:CONTRATO POR TEMPO DETERMINADO DE ACORDO COM A L.C. 600/17;Un. Adm:(014508) E E 7 DE SETEMBRO;De:06/02/2023 a 20/12/2023

CONTRATO/SEDUC/20811/2023 DE: 03/03/2023  
 Processo Nº: 1000004152584  
 Contratado:(222739/26) JAMIL GOMES DA SILVA;CPF:958.061.721-04;Cargo/Função:(3468) TECNICO ADMINISTRATIVO EDUCACIONAL;Ref:A-001;CH: 30H  
 Hab.:ENSINO MEDIO;Motivo:CONTRATO POR TEMPO DETERMINADO DE ACORDO COM A L.C. 600/17;Un. Adm:(012513) E E NAGIB SAAD;De:06/02/2023 a 20/12/2023

CONTRATO/SEDUC/20812/2023 DE: 03/03/2023  
 Processo Nº: 1000004171172  
 Contratado:(222751/38) ADRIANE MALAQUIAS ROBLES;CPF:034.348.561-37;Cargo/Função:(3506) CONTR.TEMP. FUNCAO PROF. HABILITADO;Ref:B-001;CH: 04H  
 Hab.:LICENCIATURA PLENA EM HISTÓRIA;Motivo:PROJETO/DEMANDA TEMPORARIA;Un. Adm:(014435) E E ALFREDO JOSE DA SILVA;De:01/02/2023 a 20/12/2023

CONTRATO/SEDUC/20813/2023 DE: 03/03/2023  
 Processo Nº: 1000004172675  
 Contratado:(222805/39) FABRICIA FRANCISCA DE LARA;CPF:003.289.711-11;Cargo/Função:(3506) CONTR.TEMP.FUNCAO PROF. HABILITADO;Ref:B-001;CH: 10H  
 Hab.:LICENCIATURA PLENA EM GEOGRAFIA;Motivo:CONTRATO POR TEMPO DETERMINADO DE ACORDO COM A L.C. 600/17;Un. Adm:(021091) E E CLENIA ROSALINA SOUZA;De:06/02/2023 a 20/12/2023

CONTRATO/SEDUC/20814/2023 DE: 03/03/2023  
 Processo Nº: 1000004164967  
 Contratado:(222848/21) TAMARAN KAMAYURA;CPF:013.207.241-67;Cargo/Função:(3506) CONTR.TEMP. FUNCAO PROF. HABILITADO;Ref:A-001;CH: 20H  
 Hab.:MAGISTÉRIO;Motivo:PROJETO/DEMANDA TEMPORARIA;Un. Adm:(156353) E E INDIGENA MAVUTSININ;De:06/02/2023 a 20/12/2023

CONTRATO/SEDUC/20815/2023 DE: 03/03/2023  
 Processo Nº: 1000004164961  
 Contratado:(222849/19) WAKUYUKUMA KAMAYURA;CPF:035.815.961-05;Cargo/Função:(3506) CONTR.TEMP. FUNCAO PROF. HABILITADO;Ref:A-001;CH: 20H  
 Hab.:MAGISTÉRIO;Motivo:PROJETO/DEMANDA TEMPORARIA;Un. Adm:(156353) E E INDIGENA MAVUTSININ;De:06/02/2023 a 20/12/2023

CONTRATO/SEDUC/20816/2023 DE: 03/03/2023  
 Processo Nº: 1000004165888  
 Contratado:(222850/9) MAURICIO MATTAR;CPF:006.566.551-19;Cargo/Função:(3506) CONTR.TEMP.FUNCAO PROF. HABILITADO;Ref:B-001;CH: 20H  
 Hab.:LICENCIATURA PLENA EM EDUCAÇÃO INTERCULTURAL;Motivo:PROJETO/DEMANDA TEMPORARIA;Un. Adm:(156353) E E INDIGENA MAVUTSININ;De:06/02/2023 a 20/12/2023

CONTRATO/SEDUC/20817/2023 DE: 03/03/2023  
 Processo Nº: 1000004157041  
 Contratado:(222863/10) XAWARAKYMAXOWA TAPIRAPE;CPF:038.496.341-24;Cargo/Função:(3506) CONTR.TEMP. FUNCAO PROF. HABILITADO;Ref:B-001;CH: 10H  
 Hab.:LICENCIATURA PLENA EM LINGUAS, ARTES E LITERATURA;Motivo:CONTRATO POR TEMPO DETERMINADO DE ACORDO COM A L.C. 600/17;Un. Adm:(075710) E E INDIGENA TAPI ITAWA;De:01/02/2023 a 20/12/2023

CONTRATO/SEDUC/20818/2023 DE: 03/03/2023  
 Processo Nº: 1000004163638  
 Contratado:(222907/27) GENIVANIA DOS SANTOS ARAUJO TIBURTINO;CPF:518.028.052-49;Cargo/Função:(3506) CONTR.TEMP. FUNCAO PROF. HABILITADO;Ref:B-001;CH: 04H  
 Hab.:LICENCIATURA PLENA EM PEDAGOGIA;Motivo:CONTRATO POR TEMPO DETERMINADO DE ACORDO COM A L.C. 600/17;Un. Adm:(078280) E E INDIGENA ADECA VELA ARARA;De:01/02/2023 a 20/12/2023

CONTRATO/SEDUC/20819/2023 DE: 03/03/2023  
 Processo Nº: 1000004173078  
 Contratado:(222952/14) IVETE ALVES DE OLIVEIRA SOARES;CPF:947.369.441-53;Cargo/Função:(3506) CONTR.TEMP. FUNCAO PROF. HABILITADO;Ref:B-001;CH: 10H  
 Hab.:LICENCIATURA PLENA EM GEOGRAFIA;Motivo:CONTRATO POR TEMPO DETERMINADO DE ACORDO COM A L.C. 600/17;Un. Adm:(176770) E E JARAGUA;De:01/02/2023 a 20/12/2023

CONTRATO/SEDUC/20820/2023 DE: 03/03/2023  
 Processo Nº: 1000004167267  
 Contratado:(222985/21) ALEXANDRE COSTA LOPES;CPF:855.144.541-34;Cargo/Função:(3506) CONTR.TEMP. FUNCAO PROF. HABILITADO;Ref:B-001;CH: 10H  
 Hab.:LICENCIATURA PLENA EM CIENCIAS BIOLOGICAS;Motivo:CONTRATO POR TEMPO DETERMINADO DE ACORDO COM A L.C. 600/17;Un. Adm:(015091) E E ANTONIO GROHS;De:01/02/2023 a 20/12/2023

CONTRATO/SEDUC/20821/2023 DE: 03/03/2023  
 Processo Nº: 1000004129700  
 Contratado:(223001/39) SALETE SILVA PAZ;CPF:800.802.511-53;Cargo/Função:(3506) CONTR.TEMP.FUNCAO PROF. HABILITADO;Ref:B-001;CH: 21H  
 Hab.:LICENCIATURA PLENA EM LETRAS/PORTUGUES/INGLÊS;Motivo:CONTRATO POR TEMPO DETERMINADO DE ACORDO COM A L.C. 600/17;Un. Adm:(184586) E E MANOEL DE BARROS;De:01/02/2023 a 20/12/2023

CONTRATO/SEDUC/20822/2023 DE: 03/03/2023  
 Processo Nº: 1000004149751  
 Contratado:(223026/38) PAULO VITOR RODRIGUES DE BRITO;CPF:020.090.271-75;Cargo/Função:(3506) CONTR.TEMP. FUNCAO PROF. HABILITADO;Ref:B-001;CH: 19H  
 Hab.:LICENCIATURA PLENA EM QUIMICA;Motivo:CONTRATO POR TEMPO DETERMINADO DE ACORDO COM A L.C. 600/17;Un. Adm:(075698) E E INDIGENA HADORI;De:02/02/2023 a 20/12/2023

CONTRATO/SEDUC/20823/2023 DE: 03/03/2023  
 Processo Nº: 1000004167310  
 Contratado:(223075/11) RUBENS TADIU KARAJA;CPF:038.042.681-10;Cargo/Função:(3476) APOIO ADM. EDUCACIONAL-ELEMENTAR;Ref:A-001;CH: 30H  
 Hab.:ENSINO MEDIO;Motivo:CONTRATO POR TEMPO DETERMINADO DE ACORDO COM A L.C. 600/17;Un. Adm:(075680) E E INDIGENA ITXALA;De:01/02/2023 a 20/12/2023

CONTRATO/SEDUC/20824/2023 DE: 03/03/2023  
 Processo Nº: 1000004157421  
 Contratado:(223078/35) LILIANE MARTINS DE MORAES;CPF:033.371.661-21;Cargo/Função:(3506) CONTR.TEMP. FUNCAO PROF. HABILITADO;Ref:B-001;CH: 06H  
 Hab.:LICENCIATURA PLENA EM LETRAS/PORTUGUES/ESPANHOL;Motivo:CONTRATO POR TEMPO DETERMINADO DE ACORDO COM A L.C. 600/17;Un. Adm:(038512) E E ANGELO NADIN;De:01/02/2023 a 20/12/2023

CONTRATO/SEDUC/20825/2023 DE: 03/03/2023  
 Processo Nº: 1000004073542  
 Contratado:(223158/68) VALERIA DOS SANTOS VIEIRA;CPF:019.482.681-32;Cargo/Função:(3506) CONTR.TEMP. FUNCAO PROF. HABILITADO;Ref:B-001;CH: 16H  
 Hab.:LICENCIATURA PLENA EM LETRAS/PORTUGUES/LITERATURAS;Motivo:CONTRATO POR TEMPO DETERMINADO DE ACORDO COM A L.C. 600/17;Un. Adm:(014982) E E JOAO MATHEUS BARBOSA;De:01/02/2023 a 20/12/2023

CONTRATO/SEDUC/20826/2023 DE: 03/03/2023  
 Processo Nº: 1000004125344  
 Contratado:(223248/29) RAQUEL RESENDE DE MEIRELES TEOTON IO;CPF:596.926.262-53;Cargo/Função:(3506) CONTR.TEMP.FUNCAO PROF. HABILITADO;Ref:B-001;CH: 06H  
 Hab.:LICENCIATURA PLENA EM LETRAS/PORTUGUES/LITERATURAS;Motivo:CONTRATO POR TEMPO DETERMINADO DE ACORDO COM A L.C. 600/17;Un. Adm:(183636) E E PEDRO BORGES;De:01/02/2023 a 20/12/2023

CONTRATO/SEDUC/20827/2023 DE: 03/03/2023  
 Processo Nº: 1000004164691  
 Contratado:(223296/32) ALEXSON DE OLIVEIRA SANTOS;CPF:026.952.741-90;Cargo/Função:(3506) CONTR.TEMP.FUNCAO PROF. HABILITADO;Ref:B-001;CH: 05H  
 Hab.:LICENCIATURA PLENA EM CIENCIAS SOCIAIS;Motivo:CONTRATO POR TEMPO DETERMINADO DE ACORDO COM A L.C. 600/17;Un. Adm:(183636) E E PEDRO BORGES;De:06/02/2023 a 20/12/2023

CONTRATO/SEDUC/20828/2023 DE: 03/03/2023  
 Processo Nº: 1000004119297  
 Contratado:(223333/59) NADIA NUBIA PECANHA LARA DE SIQUEIRA;CPF:032.319.801-51;Cargo/Função:(3506) CONTR.TEMP.FUNCAO PROF. HABILITADO;Ref:B-001;CH: 17H  
 Hab.:LICENCIATURA PLENA EM EDUCAÇÃO FISICA;Motivo:CONTRATO POR TEMPO DETERMINADO DE ACORDO COM A L.C. 600/17;Un. Adm:(044954) E E PROF ANA TEREZA ALBERNAS;De:01/02/2023 a 20/12/2023

CONTRATO/SEDUC/20829/2023 DE: 03/03/2023  
 Processo Nº: 1000004167239  
 Contratado:(223363/23) CLAUDIA IRENE MENDES FILHA;CPF:631.011.811-00;Cargo/Função:(3468) TECNICO ADMINISTRATIVO EDUCACIONAL;Ref:A-001;CH: 30H  
 Hab.:ENSINO MEDIO;Motivo:CONTRATO POR TEMPO DETERMINADO DE ACORDO COM A L.C. 600/17;Un. Adm:(009440) E E LEOVEGILDO DE MELO;De:16/02/2023 a 20/12/2023

CONTRATO/SEDUC/20830/2023 DE: 03/03/2023  
 Processo Nº: 1000004169328  
 Contratado:(223401/29) SOLANGE DE FATIMA GOMES;CPF:802.071.111-20;Cargo/Função:(3506) CONTR.TEMP.FUNCAO PROF. HABILITADO;Ref:B-001;CH: 03H  
 Hab.:LICENCIATURA PLENA EM LETRAS/PORTUGUES/ESPANHOL;Motivo:SUBSTITUIÇÃO AO TITULAR GUARDANDO PUBLICAÇÃO DE MOVIMENTAÇÃO;Un. Adm:(011614) E E SEN MARIO MOTA;De:22/02/2023 a 23/03/2023

CONTRATO/SEDUC/20831/2023 DE: 03/03/2023  
 Processo Nº: 1000004159682  
 Contratado:(223495/17) ROZENILDA HENRIQUE LIN;CPF:002.473.871-93;Cargo/Função:(3506) CONTR.TEMP.FUNCAO PROF. HABILITADO;Ref:B-001;CH: 20H  
 Hab.:LICENCIATURA PLENA EM PEDAGOGIA;Motivo:PROJETO/DEMANDA TEMPORARIA;Un. Adm:(156353) E E INDIGENA MAVUTSININ;De:06/02/2023 a 20/12/2023

CONTRATO/SEDUC/20832/2023 DE: 03/03/2023  
 Processo Nº: 1000004149711  
 Contratado:(223514/22) CLAUDETE SIMAO DA COSTA;CPF:631.042.881-00;Cargo/Função:(3506) CONTR.TEMP.FUNCAO PROF. HABILITADO;Ref:B-001;CH: 30H  
 Hab.:LICENCIATURA PLENA EM MATEMATICA;Motivo:CONTRATO POR TEMPO DETERMINADO DE ACORDO COM A L.C. 600/17;Un. Adm:(012629) E E CEL ANTONIO PAES DE BARROS;De:08/02/2023 a 20/12/2023

CONTRATO/SEDUC/20833/2023 DE: 03/03/2023  
 Processo Nº: 1000004145542  
 Contratado:(223543/30) UEUDISON ALVES GUIMARAES;CPF:031.071.491-52;Cargo/Função:(3506) CONTR.TEMP.FUNCAO PROF. HABILITADO;Ref:B-001;CH: 12H  
 Hab.:LICENCIATURA PLENA EM QUIMICA;Motivo:CONTRATO POR TEMPO DETERMINADO DE ACORDO COM A L.C. 600/17;Un. Adm:(011550) E E GETULIO VARGAS;De:03/02/2023 a 20/12/2023

CONTRATO/SEDUC/20834/2023 DE: 03/03/2023  
 Processo Nº: 1000004130808  
 Contratado:(223598/18) ANDREIA CRISTINA PIRES;CPF:798.693.352-68;Cargo/Função:(3506) CONTR.TEMP.FUNCAO PROF. HABILITADO;Ref:B-001;CH: 20H  
 Hab.:LICENCIATURA PLENA EM PEDAGOGIA;Motivo:CONTRATO POR TEMPO DETERMINADO DE ACORDO COM A L.C. 600/17;Un. Adm:(082252) E E INDIGENA PASAPKAREEJ;De:01/02/2023 a 20/12/2023

CONTRATO/SEDUC/20835/2023 DE: 03/03/2023  
 Processo Nº: 1000004167854  
 Contratado:(223698/18) CLAUDILEIDE CAZAVECHIA KREMER;CPF:421.415.162-34;Cargo/Função:(3506) CONTR.TEMP.FUNCAO PROF. HABILITADO;Ref:B-001;CH: 40H  
 Hab.:LICENCIATURA PLENA EM ARTE;Motivo:CONTRATO POR TEMPO DETERMINADO DE ACORDO COM A L.C. 600/17;Un. Adm:(212482) E E DES INT DA ED BAS CREUSLHI DE SOUZ RAMOS;De:01/02/2023 a 20/12/2023

CONTRATO/SEDUC/20836/2023 DE: 03/03/2023  
 Processo Nº: 1000004169518  
 Contratado:(223750/37) LUCIENE SILVA LEAL LEMES;CPF:970.222.091-20;Cargo/Função:(3506) CONTR.TEMP.FUNCAO PROF. HABILITADO;Ref:B-001;CH: 16H  
 Hab.:LICENCIATURA PLENA EM LETRAS/PORTUGUES;Motivo:CONTRATO POR TEMPO DETERMINADO DE ACORDO COM A L.C. 600/17;Un. Adm:(009652) E E PROF BENEDITO DE CARVALHO;De:24/02/2023 a 20/12/2023

CONTRATO/SEDUC/20837/2023 DE: 03/03/2023  
 Processo Nº: 1000004167276  
 Contratado:(223793/24) JULEIDE PASQUALI OSTROWSKI;CPF:495.816.431-68;Cargo/Função:(3506) CONTR.TEMP.FUNCAO PROF. HABILITADO;Ref:B-001;CH: 16H  
 Hab.:LICENCIATURA PLENA EM FILOSOFIA;Motivo:CONTRATO POR TEMPO DETERMINADO DE ACORDO COM A L.C. 600/17;Un. Adm:(011355) E E MAL EURICO GASPAS DUTRA;De:01/02/2023 a 20/12/2023

CONTRATO/SEDUC/20838/2023 DE: 03/03/2023  
 Processo Nº: 1000004171042  
 Contratado:(223806/26) LUCIANO CARVALHO SILVA;CPF:006.991.301-31;Cargo/Função:(3506) CONTR.TEMP.FUNCAO PROF. HABILITADO;Ref:B-001;CH: 10H  
 Hab.:LICENCIATURA PLENA EM MATEMATICA;Motivo:CONTRATO POR TEMPO DETERMINADO DE ACORDO COM A L.C. 600/17;Un. Adm:(183636) E E PEDRO BORGES;De:06/02/2023 a 20/12/2023

CONTRATO/SEDUC/20839/2023 DE: 03/03/2023  
 Processo Nº: 1000004173164  
 Contratado:(223966/32) GILBERTO FENSKI;CPF:033.981.851-42;Cargo/Função:(3506) CONTR.TEMP.FUNCAO PROF. HABILITADO;Ref:B-001;CH: 07H  
 Hab.:LICENCIATURA PLENA EM CIENCIAS SOCIAIS;Motivo:CONTRATO POR TEMPO DETERMINADO DE ACORDO COM A L.C. 600/17;Un. Adm:(142166) E E DOM FRANCO DALLA VALLE;De:01/02/2023 a 20/12/2023

CONTRATO/SEDUC/20840/2023 DE: 03/03/2023  
 Processo Nº: 1000004153635  
 Contratado:(223969/54) MARIO LUCIO DE ALMEIDA;CPF:041.53.851-39;Cargo/Função:(3506) CONTR.TEMP.FUNCAO PROF. HABILITADO;Ref:B-001;CH: 05H  
 Hab.:LICENCIATURA PLENA EM QUIMICA;Motivo:CONTRATO POR TEMPO DETERMINADO DE ACORDO COM A L.C. 600/17;Un. Adm:(137774) E E MARIO DE ANDRADE;De:06/02/2023 a 20/12/2023

CONTRATO/SEDUC/20841/2023 DE: 03/03/2023  
 Processo Nº: 1000004168300  
 Contratado:(224195/19) ABILIO SERENHO RO XAVANTE;CPF:041.972.991-76;Cargo/Função:(3506) CONTR.TEMP.FUNCAO PROF. HABILITADO;Ref:A-001;CH: 20H  
 Hab.:MAGISTÉRIO;Motivo:PROJETO/DEMANDA TEMPORARIA;Un. Adm:(156345) E E INDIGENA SAMUEL SAHUTUWE;De:06/02/2023 a 20/12/2023

CONTRATO/SEDUC/20842/2023 DE: 03/03/2023  
 Processo Nº: 1000004143780  
 Contratado:(224246/15) OSIANE JUSTINO DA SILVA;CPF:020.169.451-41;Cargo/Função:(3506) CONTR.TEMP. FUNCAO PROF. HABILITADO;Ref:B-001;CH: 20H  
 Hab.:LICENCIATURA PLENA EM PEDAGOGIA;Motivo:CONTRATO POR TEMPO DETERMINADO DE ACORDO COM A L.C. 600/17;Un. Adm:(082252) E E INDIGENA PASAPKAREEJ;De:01/02/2023 a 20/12/2023

CONTRATO/SEDUC/20843/2023 DE: 03/03/2023  
 Processo Nº: 1000004166320  
 Contratado:(224263/26) ADRIANA APARECIDA VAZ MARTINS BORGES;CPF:032.252.781-30;Cargo/Função:(3506) CONTR.TEMP. FUNCAO PROF. HABILITADO;Ref:B-001;CH: 30H  
 Hab.:LICENCIATURA PLENA EM PEDAGOGIA;Motivo:CONTRATO POR TEMPO DETERMINADO DE ACORDO COM A L.C. 600/17;Un. Adm:(046434) E E FREI CANECA;De:01/02/2023 a 20/12/2023

CONTRATO/SEDUC/20844/2023 DE: 03/03/2023  
 Processo Nº: 1000004164019  
 Contratado:(224278/10) JUPORAIUP KAIABI;CPF:002.673.721-32;Cargo/Função:(3506) CONTR.TEMP.FUNCAO PROF. HABILITADO;Ref:A-001;CH: 20H  
 Hab.:MAGISTÉRIO;Motivo:PROJETO/DEMANDA TEMPORARIA;Un. Adm:(069299) E E INDIGENA IKPENG;De:06/02/2023 a 20/12/2023

CONTRATO/SEDUC/20845/2023 DE: 03/03/2023  
 Processo Nº: 1000004168328  
 Contratado:(224295/21) PAULO GACO TSIMANI IWE XAVANTE;CPF:700.454.331-51;Cargo/Função:(3506) CONTR.TEMP. FUNCAO PROF. HABILITADO;Ref:B-001;CH: 20H  
 Hab.:LICENCIATURA PLENA EM CIENCIAS SOCIAIS;Motivo:PROJETO/DEMANDA TEMPORARIA;Un. Adm:(156345) E E INDIGENA SAMUEL SAHUTUWE;De:06/02/2023 a 20/12/2023

CONTRATO/SEDUC/20846/2023 DE: 03/03/2023  
 Processo Nº: 1000004169809  
 Contratado:(224358/42) IZULEIDE MORAIS ROSA MARQUES;CPF:029.880.131-01;Cargo/Função:(3506) CONTR.TEMP. FUNCAO PROF. HABILITADO;Ref:B-001;CH: 03H  
 Hab.:LICENCIATURA PLENA EM FISICA;Motivo:CONTRATO POR TEMPO DETERMINADO DE ACORDO COM A L.C. 600/17;Un. Adm:(011355) E E MAL EURICO GASPARGAS DUTRA;De:06/02/2023 a 20/12/2023

CONTRATO/SEDUC/20847/2023 DE: 03/03/2023  
 Processo Nº: 1000004150390  
 Contratado:(224362/42) ILCIENE PEREIRA DA SILVA LEO;CPF:557.525.861-00;Cargo/Função:(3506) CONTR.TEMP. FUNCAO PROF. HABILITADO;Ref:B-001;CH: 08H  
 Hab.:LICENCIATURA PLENA EM PEDAGOGIA;Motivo:CONTRATO POR TEMPO DETERMINADO DE ACORDO COM A L.C. 600/17;Un. Adm:(158828) E E WALDIR BENTO DA COSTA;De:01/02/2023 a 20/12/2023

CONTRATO/SEDUC/20848/2023 DE: 03/03/2023  
 Processo Nº: 1000004175259  
 Contratado:(224378/30) LUCELIA PAULO DE OLIVEIRA;CPF:035.504.151-09;Cargo/Função:(3506) CONTR.TEMP. FUNCAO PROF. HABILITADO;Ref:B-001;CH: 10H  
 Hab.:LICENCIATURA PLENA EM MATEMATICA;Motivo:CONTRATO POR TEMPO DETERMINADO DE ACORDO COM A L.C. 600/17;Un. Adm:(104230) E E PROF ELIDIO MURCELLI FILHO;De:01/02/2023 a 20/12/2023

CONTRATO/SEDUC/20849/2023 DE: 03/03/2023  
 Processo Nº: 1000004175364  
 Contratado:(224395/25) EDIVALDO GOMES DA SILVA;CPF:010.275.641-43;Cargo/Função:(3506) CONTR.TEMP. FUNCAO PROF. HABILITADO;Ref:B-001;CH: 04H  
 Hab.:LICENCIATURA PLENA EM GEOGRAFIA;Motivo:CONTRATO POR TEMPO DETERMINADO DE ACORDO COM A L.C. 600/17;Un. Adm:(183636) E E PEDRO BORGES;De:27/02/2023 a 20/12/2023

CONTRATO/SEDUC/20850/2023 DE: 03/03/2023  
 Processo Nº: 1000004160614  
 Contratado:(224513/40) CIRLENE PEREIRA DA SILVA NUNES;CPF:497.902.692-34;Cargo/Função:(3506) CONTR.TEMP. FUNCAO PROF. HABILITADO;Ref:B-001;CH: 09H  
 Hab.:LICENCIATURA PLENA EM GEOGRAFIA;Motivo:CONTRATO POR TEMPO DETERMINADO DE ACORDO COM A L.C. 600/17;Un. Adm:(119237) E E ANDRE ANTONIO MAGGI;De:06/02/2023 a 20/12/2023

CONTRATO/SEDUC/20851/2023 DE: 03/03/2023  
 Processo Nº: 1000004168025  
 Contratado:(224563/15) VALERIO TSORODZADADZE UMNATITSE;CPF:570.681.601-82;Cargo/Função:(3506) CONTR.TEMP. FUNCAO PROF. HABILITADO;Ref:B-001;CH: 20H  
 Hab.:LICENCIATURA PLENA EM EDUCAÇÃO INTERCULTURAL;Motivo:PROJETO/DEMANDA TEMPORARIA;Un. Adm:(011452) E E INDIGENA DOM FELIPPO RINALDI;De:06/02/2023 a 20/12/2023

CONTRATO/SEDUC/20852/2023 DE: 03/03/2023  
 Processo Nº: 1000004162347  
 Contratado:(224565/6) IVANILDES RODRIGUES DE OLIVEIRA;CPF:730.408.861-34;Cargo/Função:(3506) CONTR.TEMP. FUNCAO PROF. HABILITADO;Ref:B-001;CH: 30H  
 Hab.:LICENCIATURA PLENA EM PEDAGOGIA;Motivo:CONTRATO POR TEMPO DETERMINADO DE ACORDO COM A L.C. 600/17;Un. Adm:(009440) E E LEOVEGILDO DE MELO;De:06/02/2023 a 20/12/2023

CONTRATO/SEDUC/20853/2023 DE: 03/03/2023  
 Processo Nº: 1000004175546  
 Contratado:(224572/11) JOSEMERI ARRUDA CRISPIM;CPF:991.793.851-68;Cargo/Função:(3506) CONTR.TEMP. FUNCAO PROF. HABILITADO;Ref:B-001;CH: 03H  
 Hab.:LICENCIATURA PLENA EM EDUCACAO ARTISTICA - MUSICA;Motivo:CONTRATO POR TEMPO DETERMINADO DE ACORDO COM A L.C. 600/17;Un. Adm:(009733) E E MANOEL CAVALCANTI PROENCA;De:06/02/2023 a 20/12/2023

CONTRATO/SEDUC/20854/2023 DE: 03/03/2023  
 Processo Nº: 1000004167644  
 Contratado:(224605/13) LAZARO TSERENHEMEWE TSERENHITOMO;CPF:024.117.241-10;Cargo/Função:(3506) CONTR.TEMP.FUNCAO PROF. HABILITADO;Ref:B-001;CH: 17H  
 Hab.:LICENCIATURA PLENA EM PEDAGOGIA INTERCULTURAL;Motivo:CONTRATO POR TEMPO DETERMINADO DE ACORDO COM A L.C. 600/17;Un. Adm:(118524) E E INDIGENA MARAIWATSEDE;De:02/02/2023 a 20/12/2023

CONTRATO/SEDUC/20855/2023 DE: 03/03/2023  
 Processo Nº: 1000004143151  
 Contratado:(224627/40) FABIANA BERNACHI BATISTA DA SILVA;CPF:721.531.721-87;Cargo/Função:(3506) CONTR.TEMP. FUNCAO PROF. HABILITADO;Ref:B-001;CH: 10H  
 Hab.:LICENCIATURA PLENA EM LETRAS/PORTUGUES/ INGLÊS;Motivo:SUBSTITUIÇÃO AO TITULAR GUARDANDO PUBLICAÇÃO DE MOVIMENTAÇÃO;Un. Adm:(013307) E E NOSSA SENHORA DE LOURDES;De:03/02/2023 a 20/12/2023

CONTRATO/SEDUC/20856/2023 DE: 03/03/2023  
 Processo Nº: 1000004171497  
 Contratado:(224661/52) JUCICLEIA DO NASCIMENTO SILVA;CPF:019.225.011-66;Cargo/Função:(3506) CONTR.TEMP. FUNCAO PROF. HABILITADO;Ref:B-001;CH: 09H  
 Hab.:LICENCIATURA PLENA EM LETRAS/ PORTUGUES;Motivo:CONTRATO POR TEMPO DETERMINADO DE ACORDO COM A L.C. 600/17;Un. Adm:(014648) E E 21 DE ABRIL;De:01/02/2023 a 20/12/2023

CONTRATO/SEDUC/20857/2023 DE: 03/03/2023  
 Processo Nº: 1000004171080  
 Contratado:(224793/9) MARIA DE FATIMA ORNELAS MENEZES;CPF:593.990.406-82;Cargo/Função:(3506) CONTR.TEMP. FUNCAO PROF. HABILITADO;Ref:B-001;CH: 22H  
 Hab.:LICENCIATURA PLENA EM PEDAGOGIA;Motivo:CONTRATO POR TEMPO DETERMINADO DE ACORDO COM A L.C. 600/17;Un. Adm:(158313) E E INDIGENA PIRINEUS DE SOUZA;De:06/02/2023 a 20/12/2023

CONTRATO/SEDUC/20858/2023 DE: 03/03/2023  
 Processo Nº: 1000004161830  
 Contratado:(224905/45) ELOISA APARECIDA CERINO ROSA LIMA;CPF:785.645.572-15;Cargo/Função:(3506) CONTR.TEMP.FUNCAO PROF. HABILITADO;Ref:B-001;CH: 01H  
 Hab.:LICENCIATURA PLENA EM LETRAS/PORTUGUES/ LITERATURAS;Motivo:CONTRATO POR TEMPO DETERMINADO DE ACORDO COM A L.C. 600/17;Un. Adm:(014869) E E PREF ARTHUR RAMOS;De:15/02/2023 a 19/12/2023



CONTRATO/SEDUC/20859/2023 DE: 03/03/2023  
 Processo Nº: 1000004124063  
 Contratado:(225014/18) ALINE PEREIRA DE OLIVEIRA COLODEL;CPF :021.926.101-65;Cargo/Função:(3506) CONTR.TEMP.FUNCAO PROF. HABILITADO;Ref:B-001;CH: 02H  
 Hab.:LICENCIATURA PLENA EM LETRAS/PORTUGUES/ INGLÊS;Motivo:CONTRATO POR TEMPO DETERMINADO DE ACORDO COM A L.C. 600/17;Un. Adm:(015601) E E CECILIA MEIRELES;De:01/02/2023 a 20/12/2023

CONTRATO/SEDUC/20860/2023 DE: 03/03/2023  
 Processo Nº: 1000004162066  
 Contratado:(225082/15) SINDALVA CANTUARIO DA SILVA;CPF:003.567.541-11;Cargo/Função:(3476) APOIO ADM. EDUCACIONAL-ELEMENTAR;Ref:A-001;CH: 30H  
 Hab.:ENSINO FUNDAMENTAL COMPLETO;Motivo:CONTRATO POR TEMPO DETERMINADO DE ACORDO COM A L.C. 600/17;Un. Adm:(156388) E E SOL NASCENTE;De:16/02/2023 a 20/12/2023

CONTRATO/SEDUC/20861/2023 DE: 03/03/2023  
 Processo Nº: 1000004168325  
 Contratado:(225145/19) AMAURI WERORE XAVANTE;CPF:024.323.571-24;Cargo/Função:(3506) CONTR.TEMP.FUNCAO PROF. HABILITADO;Ref:A-001;CH: 12H  
 Hab.:MAGISTÉRIO;Motivo:PROJETO/DEMANDA TEMPORARIA;Un. Adm:(156345) E E INDIGENA SAMUEL SAHUTUWE;De:06/02/2023 a 20/12/2023

CONTRATO/SEDUC/20862/2023 DE: 03/03/2023  
 Processo Nº: 1000004165912  
 Contratado:(225165/24) MARIANE PONCE ALVES CARLINI;CPF:02 2.925.981-24;Cargo/Função:(3506) CONTR.TEMP.FUNCAO PROF. HABILITADO;Ref:B-001;CH: 09H  
 Hab.:LICENCIATURA PLENA EM LETRAS/PORTUGUES/ INGLÊS;Motivo:PROJETO/DEMANDA TEMPORARIA;Un. Adm:(040118) E E JAYME VERISSIMO DE CAMPOS JUNIOR;De:01/02/2023 a 20/12/2023

CONTRATO/SEDUC/20863/2023 DE: 03/03/2023  
 Processo Nº: 1000004171264  
 Contratado:(225203/39) RUTHNEIA BRAGA DE OLIVEIRA HELVIG;CPF:014.176.241-16;Cargo/Função:(3506) CONTR.TEMP.FUNCAO PROF. HABILITADO;Ref:B-001;CH: 02H  
 Hab.:LICENCIATURA PLENA EM LETRAS/PORTUGUES/ INGLÊS;Motivo:CONTRATO POR TEMPO DETERMINADO DE ACORDO COM A L.C. 600/17;Un. Adm:(142166) E E DOM FRANCO DALLA VALLE;De:22/02/2023 a 20/12/2023

CONTRATO/SEDUC/20864/2023 DE: 03/03/2023  
 Processo Nº: 1000004160814  
 Contratado:(225300/15) JOLIANE CONCEICAO SIQUEIRA;CPF:688.995.481-53;Cargo/Função:(3506) CONTR.TEMP.FUNCAO PROF. HABILITADO;Ref:B-001;CH: 30H  
 Hab.:LICENCIATURA PLENA EM PEDAGOGIA;Motivo:PROJETO/DEMANDA TEMPORARIA;Un. Adm:(010480) E E ALCEBIADES CALHAO;De:13/02/2023 a 20/12/2023

CONTRATO/SEDUC/20865/2023 DE: 03/03/2023  
 Processo Nº: 1000004166964  
 Contratado:(225386/21) EVANDRO CARLOS DE OLIVEIRA;CPF:794.490.001-82;Cargo/Função:(3506) CONTR.TEMP.FUNCAO PROF. HABILITADO;Ref:B-001;CH: 05H  
 Hab.:LICENCIATURA PLENA EM SOCIOLOGIA;Motivo:CONTRATO POR TEMPO DETERMINADO DE ACORDO COM A L.C. 600/17;Un. Adm:(104230) E E PROF ELIDIO MURCELLI FILHO;De:01/02/2023 a 20/12/2023

CONTRATO/SEDUC/20866/2023 DE: 03/03/2023  
 Processo Nº: 1000004072641  
 Contratado:(226134/14) MARIA MADALENA SOUZA SILVA;CPF:032.815.701-51;Cargo/Função:(3506) CONTR.TEMP.FUNCAO PROF. HABILITADO;Ref:B-001;CH: 04H  
 Hab.:LICENCIATURA PLENA EM LETRAS/PORTUGUES/ LITERATURAS;Motivo:CONTRATO POR TEMPO DETERMINADO DE ACORDO COM A L.C. 600/17;Un. Adm:(104230) E E PROF ELIDIO MURCELLI FILHO;De:01/02/2023 a 20/12/2023

CONTRATO/SEDUC/20867/2023 DE: 03/03/2023  
 Processo Nº: 1000004171090  
 Contratado:(226540/20) ARCELINA CORREA DA SILVA;CPF:002.285.981-09;Cargo/Função:(3476) APOIO ADM. EDUCACIONAL-ELEMENTAR;Ref:A-001;CH: 30H  
 Hab.:ENSINO FUNDAMENTAL COMPLETO;Motivo:CONTRATO POR TEMPO DETERMINADO DE ACORDO COM A L.C. 600/17;Un. Adm:(016594) E E PRES TANCREDO DE A NEVES;De:22/02/2023 a 20/12/2023

CONTRATO/SEDUC/20868/2023 DE: 03/03/2023  
 Processo Nº: 1000004151700  
 Contratado:(228135/41) BERTOLINA FERNANDES DA SILVA;CPF:007.205.909-57;Cargo/Função:(3506) CONTR.TEMP.FUNCAO PROF. HABILITADO;Ref:B-001;CH: 12H  
 Hab.:LICENCIATURA PLENA EM EDUCAÇÃO FISICA;Motivo:CONTRATO POR TEMPO DETERMINADO DE ACORDO COM A L.C. 600/17;Un. Adm:(013285) E E SAO VICENTE DE PAULA;De:01/02/2023 a 20/12/2023

CONTRATO/SEDUC/20869/2023 DE: 03/03/2023  
 Processo Nº: 1000004072345  
 Contratado:(228193/45) LIDIANE ALMEIDA DA SILVA;CPF:699.893.701-68;Cargo/Função:(3506) CONTR.TEMP.FUNCAO PROF. HABILITADO;Ref:B-001;CH: 20H  
 Hab.:LICENCIATURA PLENA EM GEOGRAFIA;Motivo:CONTRATO POR TEMPO DETERMINADO DE ACORDO COM A L.C. 600/17;Un. Adm:(009911) E E PE JOAO PANAROTTO;De:01/02/2023 a 20/12/2023

CONTRATO/SEDUC/20870/2023 DE: 03/03/2023  
 Processo Nº: 1000004173057  
 Contratado:(228196/43) JUCILEI CHAVES DOS SANTOS;CPF:020.898.841-69;Cargo/Função:(3506) CONTR.TEMP.FUNCAO PROF. HABILITADO;Ref:B-001;CH: 40H  
 Hab.:LICENCIATURA PLENA EM EDUCAÇÃO FISICA;Motivo:SUBSTITUIÇÃO AO TITULAR GUARDANDO PUBLICAÇÃO DE MOVIMENTAÇÃO;Un. Adm:(104230) E E PROF ELIDIO MURCELLI FILHO;De:01/02/2023 a 28/02/2023

CONTRATO/SEDUC/20871/2023 DE: 03/03/2023  
 Processo Nº: 1000004167210  
 Contratado:(228223/30) MARLI DANCIGUER;CPF:729.171.132-00;Cargo/Função:(3506) CONTR.TEMP.FUNCAO PROF. HABILITADO;Ref:B-001;CH: 01H  
 Hab.:LICENCIATURA PLENA EM FISICA;Motivo:CONTRATO POR TEMPO DETERMINADO DE ACORDO COM A L.C. 600/17;Un. Adm:(142166) E E DOM FRANCO DALLA VALLE;De:22/02/2023 a 20/12/2023

CONTRATO/SEDUC/20872/2023 DE: 03/03/2023  
 Processo Nº: 1000004169936  
 Contratado:(228233/19) JERCINA CHAVES DO NASCIMENTO;CPF:007.146.931-11;Cargo/Função:(3506) CONTR.TEMP.FUNCAO PROF. HABILITADO;Ref:B-001;CH: 07H  
 Hab.:LICENCIATURA PLENA EM LETRAS/PORTUGUES/ INGLÊS;Motivo:CONTRATO POR TEMPO DETERMINADO DE ACORDO COM A L.C. 600/17;Un. Adm:(163643) E E CASTRO ALVES;De:22/02/2023 a 20/12/2023

CONTRATO/SEDUC/20873/2023 DE: 03/03/2023  
 Processo Nº: 1000004139704  
 Contratado:(228238/30) EDIVALDO PEREIRA COSTA;CPF:551.379.381-49;Cargo/Função:(3506) CONTR.TEMP.FUNCAO PROF. HABILITADO;Ref:B-001;CH: 02H  
 Hab.:LICENCIATURA PLENA EM HISTÓRIA;Motivo:CONTRATO POR TEMPO DETERMINADO DE ACORDO COM A L.C. 600/17;Un. Adm:(016110) E E VINICIUS DE MORAES;De:01/02/2023 a 20/12/2023

CONTRATO/SEDUC/20874/2023 DE: 03/03/2023  
 Processo Nº: 1000004172047  
 Contratado:(228310/17) JOSIEL AUGUSTO DE PINHO;CPF:020.361.161-67;Cargo/Função:(3468) TECNICO ADMINISTRATIVO EDUCACIONAL;Ref:A-001;CH: 30H  
 Hab.:ENSINO MEDIO;Motivo:PROJETO/DEMANDA TEMPORARIA;Un. Adm:(011657) E E SAO LUIZ;De:15/02/2023 a 20/12/2023

CONTRATO/SEDUC/20875/2023 DE: 03/03/2023  
 Processo Nº: 1000004116481  
 Contratado:(228489/39) FLAVIO LIMA DA SILVA;CPF:018.800.181-60;Cargo/Função:(3506) CONTR.TEMP.FUNCAO PROF. HABILITADO;Ref:B-001;CH: 10H  
 Hab.:LICENCIATURA PLENA EM HISTÓRIA;Motivo:CONTRATO POR TEMPO DETERMINADO DE ACORDO COM A L.C. 600/17;Un. Adm:(046434) E E FREI CANECA;De:01/02/2023 a 20/12/2023

CONTRATO/SEDUC/20876/2023 DE: 03/03/2023  
 Processo Nº: 1000004157088  
 Contratado:(228499/68) LUCELIA ALZIRA DE LIMA;CPF:007.320.411-04;Cargo/Função:(3506) CONTR.TEMP.FUNCAO PROF. HABILITADO;Ref:B-001;CH: 01H  
 Hab.:LICENCIATURA PLENA EM LETRAS/PORTUGUES;Motivo:CONTRATO POR TEMPO DETERMINADO DE ACORDO COM A L.C. 600/17;Un. Adm:(173541) E E PROF ELIZABET EVANGELISTA PEREIRA;De:14/02/2023 a 20/12/2023

CONTRATO/SEDUC/20877/2023 DE: 03/03/2023  
 Processo Nº: 1000004167714  
 Contratado:(228505/26) CATIEX RODRIGUES DE SOUZA;CPF:014.549.111-07;Cargo/Função:(3506) CONTR.TEMP.FUNCAO PROF. HABILITADO;Ref:B-001;CH: 10H  
 Hab.:LICENCIATURA PLENA EM QUIMICA;Motivo:CONTRATO POR TEMPO DETERMINADO DE ACORDO COM A L.C. 600/17;Un. Adm:(009610) E E ANTONIO EPAMINONDAS;De:06/02/2023 a 20/12/2023

CONTRATO/SEDUC/20878/2023 DE: 03/03/2023  
 Processo Nº: 1000004172304  
 Contratado:(228669/64) TEFERSON CRISTIAN DA SILVA;CPF:029.034.531-60;Cargo/Função:(3506) CONTR.TEMP.FUNCAO PROF. HABILITADO;Ref:B-001;CH: 08H  
 Hab.:LICENCIATURA PLENA EM ARTES VISUAIS;Motivo:CONTRATO POR TEMPO DETERMINADO DE ACORDO COM A L.C. 600/17;Un. Adm:(176800) E E PARECIS;De:06/02/2023 a 20/12/2023

CONTRATO/SEDUC/20879/2023 DE: 03/03/2023  
 Processo Nº: 1000004162792  
 Contratado:(228749/16) JULIANO TSEREWAWWE;CPF:043.385.581-99;Cargo/Função:(3506) CONTR.TEMP.FUNCAO PROF. HABILITADO;Ref:A-001;CH: 17H  
 Hab.:MAGISTÉRIO;Motivo:PROJETO/DEMANDA TEMPORARIA;Un. Adm:(011495) E E INDIGENA SAO JOSE SANGRADOURO;De:01/02/2023 a 20/12/2023

CONTRATO/SEDUC/20880/2023 DE: 03/03/2023  
 Processo Nº: 1000004063921  
 Contratado:(228754/65) KATIA REGINA HORN;CPF:858.722.451-49;Cargo/Função:(3506) CONTR.TEMP.FUNCAO PROF. HABILITADO;Ref:B-001;CH: 30H  
 Hab.:LICENCIATURA PLENA EM LETRAS/PORTUGUES/ESPAÑHOL;Motivo:PROJETO/DEMANDA TEMPORARIA;Un. Adm:(015652) E E VINICIUS DE MORAES;De:01/02/2023 a 20/12/2023

CONTRATO/SEDUC/20881/2023 DE: 03/03/2023  
 Processo Nº: 1000004151791  
 Contratado:(228793/69) VALTUIR CARLOS DAL PIZZOL;CPF:603.005.239-04;Cargo/Função:(3506) CONTR.TEMP.FUNCAO PROF. HABILITADO;Ref:B-001;CH: 01H  
 Hab.:LICENCIATURA PLENA EM GEOGRAFIA;Motivo:CONTRATO POR TEMPO DETERMINADO DE ACORDO COM A L.C. 600/17;Un. Adm:(213454) E E MIL TIR 1 TEN PM SALOMAO F F PIOVESAN;De:06/02/2023 a 20/12/2023

CONTRATO/SEDUC/20882/2023 DE: 03/03/2023  
 Processo Nº: 1000004140057  
 Contratado:(228839/61) ROSA RACIS;CPF:792.591.201-44;Cargo/Função:(3506) CONTR.TEMP.FUNCAO PROF. HABILITADO;Ref:B-001;CH: 05H  
 Hab.:LICENCIATURA PLENA EM MATEMATICA;Motivo:CONTRATO POR TEMPO DETERMINADO DE ACORDO COM A L.C. 600/17;Un. Adm:(014893) E E MILTON DA COSTA FERREIRA;De:01/02/2023 a 20/12/2023

CONTRATO/SEDUC/20883/2023 DE: 03/03/2023  
 Processo Nº: 1000004167120  
 Contratado:(228848/26) ANDREIA VANESSA ZARK;CPF:977.777.571-72;Cargo/Função:(3506) CONTR.TEMP.FUNCAO PROF. HABILITADO;Ref:B-001;CH: 10H  
 Hab.:LICENCIATURA PLENA EM LETRAS/PORTUGUES/ESPAÑHOL;Motivo:PROJETO/DEMANDA TEMPORARIA;Un. Adm:(009911) E E PE JOAO PANAROTTO;De:06/02/2023 a 20/12/2023

CONTRATO/SEDUC/20884/2023 DE: 03/03/2023  
 Processo Nº: 1000004116261  
 Contratado:(228886/7) ELIANA NOGUEIRA FERNANDES DA COSTA;CPF:994.176.421-20;Cargo/Função:(3476) APOIO ADM. EDUCACIONAL-ELEMENTAR;Ref:A-001;CH: 30H  
 Hab.:ENSINO FUNDAMENTAL COMPLETO;Motivo:CONTRATO POR TEMPO DETERMINADO DE ACORDO COM A L.C. 600/17;Un. Adm:(044253) E E QUERENCIA;De:01/02/2023 a 20/12/2023

CONTRATO/SEDUC/20885/2023 DE: 03/03/2023  
 Processo Nº: 1000004124218  
 Contratado:(228912/35) ANA MARGARETE MORONI;CPF:650.070.850-49;Cargo/Função:(3506) CONTR.TEMP.FUNCAO PROF. HABILITADO;Ref:B-001;CH: 06H  
 Hab.:LICENCIATURA PLENA EM MATEMATICA;Motivo:CONTRATO POR TEMPO DETERMINADO DE ACORDO COM A L.C. 600/17;Un. Adm:(015130) E E 31 DE MARCO;De:01/02/2023 a 20/12/2023

CONTRATO/SEDUC/20886/2023 DE: 03/03/2023  
 Processo Nº: 1000004118397  
 Contratado:(229013/36) EURIMAR LEITE BARBOSA;CPF:004.877.861-30;Cargo/Função:(3506) CONTR.TEMP.FUNCAO PROF. HABILITADO;Ref:B-001;CH: 12H  
 Hab.:LICENCIATURA PLENA EM LETRAS/PORTUGUES/INGLÊS;Motivo:CONTRATO POR TEMPO DETERMINADO DE ACORDO COM A L.C. 600/17;Un. Adm:(013307) E E NOSSA SENHORA DE LOURDES;De:01/02/2023 a 20/12/2023

CONTRATO/SEDUC/20887/2023 DE: 03/03/2023  
 Processo Nº: 1000004138309  
 Contratado:(229033/9) ROSANGELA FERREIRA DA SILVA;CPF:982.476.111-04;Cargo/Função:(3468) TECNICO ADMINISTRATIVO EDUCACIONAL;Ref:A-001;CH: 30H  
 Hab.:ENSINO MEDIO;Motivo:CONTRATO POR TEMPO DETERMINADO DE ACORDO COM A L.C. 600/17;Un. Adm:(157260) E E COUTINHO UNIAO;De:01/02/2023 a 20/12/2023

CONTRATO/SEDUC/20888/2023 DE: 03/03/2023  
 Processo Nº: 1000004165832  
 Contratado:(229115/25) MACARIO FARIAS PEREIRA JUNIOR;CPF:918.936.311-68;Cargo/Função:(3506) CONTR.TEMP.FUNCAO PROF. HABILITADO;Ref:B-001;CH: 05H  
 Hab.:LICENCIATURA PLENA EM EDUCAÇÃO FISICA;Motivo:CONTRATO POR TEMPO DETERMINADO DE ACORDO COM A L.C. 600/17;Un. Adm:(009547) E E PROF WELSON M DE OLIVEIRA;De:22/02/2023 a 20/12/2023

CONTRATO/SEDUC/20889/2023 DE: 03/03/2023  
 Processo Nº: 1000004169569  
 Contratado:(229272/18) ROSE MEIRE GONCALVES DA SILVA;CPF:981.539.431-20;Cargo/Função:(3506) CONTR.TEMP.FUNCAO PROF. HABILITADO;Ref:B-001;CH: 08H  
 Hab.:LICENCIATURA PLENA EM LETRAS/PORTUGUES/ESPAÑHOL;Motivo:CONTRATO POR TEMPO DETERMINADO DE ACORDO COM A L.C. 600/17;Un. Adm:(014761) E E EWALDO MEYER RODERJAN;De:06/02/2023 a 20/12/2023

CONTRATO/SEDUC/20890/2023 DE: 03/03/2023  
 Processo Nº: 1000004170620  
 Contratado:(229312/50) VANDA JOAQUIM RODRIGUES;CPF:943.513.501-30;Cargo/Função:(3506) CONTR.TEMP.FUNCAO PROF. HABILITADO;Ref:B-001;CH: 01H  
 Hab.:LICENCIATURA PLENA EM LETRAS/PORTUGUES/ESPAÑHOL;Motivo:PROJETO/DEMANDA TEMPORARIA;Un. Adm:(194921) EE MIL TIRADENTES CB PM JOSE MARTINS DE MOURA;De:01/02/2023 a 20/12/2023

CONTRATO/SEDUC/20891/2023 DE: 03/03/2023  
 Processo Nº: 1000004125101  
 Contratado:(229363/15) JONATHAN DAL PONT;CPF:059.261.249-05;Cargo/Função:(3506) CONTR.TEMP.FUNCAO PROF. HABILITADO;Ref:B-001;CH: 11H  
 Hab.:LICENCIATURA PLENA EM EDUCAÇÃO FISICA;Motivo:CONTRATO POR TEMPO DETERMINADO DE ACORDO COM A L.C. 600/17;Un. Adm:(016470) E E DOM BOSCO;De:01/02/2023 a 20/12/2023

CONTRATO/SEDUC/20892/2023 DE: 03/03/2023  
 Processo Nº: 1000004160122  
 Contratado:(229377/29) PEDRO DE ALMEIDA CHAVES;CPF:025.914.541-67;Cargo/Função:(3506) CONTR.TEMP.FUNCAO PROF. HABILITADO;Ref:B-001;CH: 09H  
 Hab.:LICENCIATURA PLENA EM MATEMATICA;Motivo:CONTRATO POR TEMPO DETERMINADO DE ACORDO COM A L.C. 600/17;Un. Adm:(184390) E E BENEDITA DE ALMEIDA;De:01/02/2023 a 20/12/2023

CONTRATO/SEDUC/20893/2023 DE: 03/03/2023  
 Processo Nº: 1000004165927  
 Contratado:(229393/32) ZEQUELI VELOSO DOS SANTOS;CPF:026.291.711-40;Cargo/Função:(3506) CONTR.TEMP. FUNCAO PROF. HABILITADO;Ref:B-001;CH: 10H  
 Hab.:LICENCIATURA PLENA EM CIENCIAS NATURAIS;Motivo:PROJETO/DEMANDA TEMPORARIA;Un. Adm:(040118) E E JAYME VERISSIMO DE CAMPOS JUNIOR;De:01/02/2023 a 20/12/2023

CONTRATO/SEDUC/20894/2023 DE: 03/03/2023  
 Processo Nº: 1000004167841  
 Contratado:(229445/10) KUREWADI JURUNA;CPF:938.071.471-87;Cargo/Função:(3476) APOIO ADM. EDUCACIONAL-ELEMENTAR;Ref:A-001;CH: 30H  
 Hab.:ENSINO FUNDAMENTAL COMPLETO;Motivo:CONTRATO POR TEMPO DETERMINADO DE ACORDO COM A L.C. 600/17;Un. Adm:(123013) E E INDIGENA KAMADU;De:01/02/2023 a 20/12/2023

CONTRATO/SEDUC/20895/2023 DE: 03/03/2023  
 Processo Nº: 1000004146088  
 Contratado:(229659/18) SARITA DIRYMA KARAJA;CPF:011.895.771-60;Cargo/Função:(3476) APOIO ADM. EDUCACIONAL-ELEMENTAR;Ref:A-001;CH: 30H  
 Hab.:ENSINO MEDIO;Motivo:CONTRATO POR TEMPO DETERMINADO DE ACORDO COM A L.C. 600/17;Un. Adm:(075680) E E INDIGENA ITXALA;De:02/02/2023 a 20/12/2023

CONTRATO/SEDUC/20896/2023 DE: 03/03/2023  
 Processo Nº: 1000004165633  
 Contratado:(229921/51) HERNANDESI SENA DE SOUZA;CPF:776.980.881-20;Cargo/Função:(3506) CONTR.TEMP. FUNCAO PROF. HABILITADO;Ref:B-001;CH: 02H  
 Hab.:LICENCIATURA PLENA EM EDUCAÇÃO FISICA;Motivo:CONTRATO POR TEMPO DETERMINADO DE ACORDO COM A L.C. 600/17;Un. Adm:(016071) E E SAO LOURENCO;De:17/02/2023 a 20/12/2023

CONTRATO/SEDUC/20897/2023 DE: 03/03/2023  
 Processo Nº: 1000004145885  
 Contratado:(229992/51) CLEIDINIR REGINA MEINERZ DE OLIVEIRA;CPF:655.491.391-20;Cargo/Função:(3506) CONTR.TEMP. FUNCAO PROF. HABILITADO;Ref:B-001;CH: 09H  
 Hab.:LICENCIATURA PLENA EM HISTÓRIA;Motivo:CONTRATO POR TEMPO DETERMINADO DE ACORDO COM A L.C. 600/17;Un. Adm:(124044) E E PORTAL DA AMAZONIA;De:01/02/2023 a 20/12/2023

CONTRATO/SEDUC/20898/2023 DE: 03/03/2023  
 Processo Nº: 1000004156816  
 Contratado:(230006/16) ILMA BATISTA;CPF:456.962.412-04;Cargo/Função:(3506) CONTR.TEMP.FUNCAO PROF. HABILITADO;Ref:B-001;CH: 03H  
 Hab.:LICENCIATURA PLENA EM PEDAGOGIA;Motivo:CONTRATO POR TEMPO DETERMINADO DE ACORDO COM A L.C. 600/17;Un. Adm:(013781) E E OSVALDO CANDIDO PEREIRA;De:01/02/2023 a 20/12/2023

CONTRATO/SEDUC/20899/2023 DE: 03/03/2023  
 Processo Nº: 1000004162429  
 Contratado:(230170/2) JOEL ALVES DOS SANTOS;CPF:779.572.612-72;Cargo/Função:(3476) APOIO ADM. EDUCACIONAL-ELEMENTAR;Ref:A-001;CH: 30H  
 Hab.:ENSINO MEDIO;Motivo:CONTRATO POR TEMPO DETERMINADO DE ACORDO COM A L.C. 600/17;Un. Adm:(015938) E E PEDRO ALBERTO TAYANO;De:15/02/2023 a 20/12/2023

CONTRATO/SEDUC/20900/2023 DE: 03/03/2023  
 Processo Nº: 1000004145288  
 Contratado:(230220/12) CRISTINA CORREA DE MELO CAMELO;CPF:021.196.271-69;Cargo/Função:(3506) CONTR.TEMP. FUNCAO PROF. HABILITADO;Ref:B-001;CH: 05H  
 Hab.:LICENCIATURA PLENA EM LETRAS/PORTUGUES;Motivo:CONTRATO POR TEMPO DETERMINADO DE ACORDO COM A L.C. 600/17;Un. Adm:(046434) E E FREI CANECA;De:01/02/2023 a 20/12/2023

CONTRATO/SEDUC/20901/2023 DE: 03/03/2023  
 Processo Nº: 1000004169886  
 Contratado:(230293/31) NAIANE ARAUJO MARCONI;CPF:026.846.581-96;Cargo/Função:(3506) CONTR.TEMP. FUNCAO PROF. HABILITADO;Ref:B-001;CH: 08H  
 Hab.:LICENCIATURA PLENA EM MATEMATICA;Motivo:CONTRATO POR TEMPO DETERMINADO DE ACORDO COM A L.C. 600/17;Un. Adm:(013951) E E SENADOR FILINTO MULLER;De:06/02/2023 a 20/12/2023

CONTRATO/SEDUC/20902/2023 DE: 03/03/2023  
 Processo Nº: 1000004169925  
 Contratado:(230336/29) RAFAEL CAMILO CUSTODIO ARIAS;CPF:383.076.868-06;Cargo/Função:(3506) CONTR.TEMP. FUNCAO PROF. HABILITADO;Ref:B-001;CH: 07H  
 Hab.:LICENCIATURA PLENA EM CIENCIAS - MATEMATICA E FISICA;Motivo:PROJETO/DEMANDA TEMPORARIA;Un. Adm:(010243) E E CEL RAFAEL DE SIQUEIRA;De:06/02/2023 a 20/12/2023

CONTRATO/SEDUC/20903/2023 DE: 03/03/2023  
 Processo Nº: 1000004067073  
 Contratado:(230367/35) VILMA SOUSA DOS SANTOS;CPF:385.328.671-20;Cargo/Função:(3506) CONTR.TEMP. FUNCAO PROF. HABILITADO;Ref:B-001;CH: 20H  
 Hab.:LICENCIATURA PLENA EM LETRAS/PORTUGUES/ESPANHOL;Motivo:CONTRATO POR TEMPO DETERMINADO DE ACORDO COM A L.C. 600/17;Un. Adm:(159700) E E ANTONIO ALVES DIAS;De:01/02/2023 a 20/12/2023

CONTRATO/SEDUC/20904/2023 DE: 03/03/2023  
 Processo Nº: 1000004169672  
 Contratado:(230370/14) NAHYMA RAYANNE ARAGAO OLIVEIRA;CPF:725.434.771-87;Cargo/Função:(3506) CONTR.TEMP. FUNCAO PROF. HABILITADO;Ref:B-001;CH: 02H  
 Hab.:LICENCIATURA PLENA EM HISTÓRIA;Motivo:CONTRATO POR TEMPO DETERMINADO DE ACORDO COM A L.C. 600/17;Un. Adm:(009440) E E LEOVEGILDO DE MELO;De:13/02/2023 a 20/12/2023

CONTRATO/SEDUC/20905/2023 DE: 03/03/2023  
 Processo Nº: 1000004167728  
 Contratado:(230387/46) NELCI TEODORO PEREIRA;CPF:760.39.5.281-68;Cargo/Função:(3506) CONTR.TEMP.FUNCAO PROF. HABILITADO;Ref:B-001;CH: 10H  
 Hab.:LICENCIATURA PLENA EM HISTÓRIA;Motivo:CONTRATO POR TEMPO DETERMINADO DE ACORDO COM A L.C. 600/17;Un. Adm:(009610) E E ANTONIO EPAMINONDAS;De:06/02/2023 a 20/12/2023

CONTRATO/SEDUC/20906/2023 DE: 03/03/2023  
 Processo Nº: 1000004118160  
 Contratado:(230465/26) CATICHILENE GOMES DE SOUSA;CPF:012.926.041-07;Cargo/Função:(3506) CONTR.TEMP. FUNCAO PROF. HABILITADO;Ref:B-001;CH: 16H  
 Hab.:LICENCIATURA PLENA EM LETRAS/PORTUGUES/INGLÊS;Motivo:CONTRATO POR TEMPO DETERMINADO DE ACORDO COM A L.C. 600/17;Un. Adm:(013242) E E NILZA DE OLIVEIRA PIPINO;De:01/02/2023 a 20/12/2023

CONTRATO/SEDUC/20907/2023 DE: 03/03/2023  
 Processo Nº: 1000004162520  
 Contratado:(230470/58) CLADEIR ALVES DA SILVA;CPF:017.472.161-78;Cargo/Função:(3506) CONTR.TEMP. FUNCAO PROF. HABILITADO;Ref:B-001;CH: 02H  
 Hab.:LICENCIATURA PLENA EM HISTÓRIA;Motivo:CONTRATO POR TEMPO DETERMINADO DE ACORDO COM A L.C. 600/17;Un. Adm:(014885) E E SAO FRANCISCO;De:16/02/2023 a 20/12/2023

CONTRATO/SEDUC/20908/2023 DE: 03/03/2023  
 Processo Nº: 1000004168259  
 Contratado:(230484/15) SEBASTIANA CILENE PEREIRA DOS SANTOS;CPF:015.733.611-51;Cargo/Função:(3506) CONTR.TEMP. FUNCAO PROF. HABILITADO;Ref:B-001;CH: 10H  
 Hab.:LICENCIATURA PLENA EM PEDAGOGIA;Motivo:PROJETO/DEMANDA TEMPORARIA;Un. Adm:(158321) E E JOSE MARIANO BENTO;De:06/02/2023 a 20/12/2023

CONTRATO/SEDUC/20909/2023 DE: 03/03/2023  
 Processo Nº: 1000004123475  
 Contratado:(230557/37) PATRICIA FRANÇA DA COSTA;CPF:921.625.251-00;Cargo/Função:(3506) CONTR.TEMP. FUNCAO PROF. HABILITADO;Ref:B-001;CH: 18H  
 Hab.:LICENCIATURA PLENA EM CIENCIAS BIOLÓGICAS;Motivo:CONTRATO POR TEMPO DETERMINADO DE ACORDO COM A L.C. 600/17;Un. Adm:(184390) E E BENEDITA DE ALMEIDA;De:01/02/2023 a 20/12/2023

CONTRATO/SEDUC/20910/2023 DE: 03/03/2023  
 Processo Nº: 1000004166600  
 Contratado:(230806/26) MARINES RIBEIRO DE CARVALHO;CPF:864.796.361-04;Cargo/Função:(3506) CONTR.TEMP. FUNCAO PROF. HABILITADO;Ref:B-001;CH: 11H  
 Hab.:LICENCIATURA PLENA EM SOCIOLOGIA;Motivo:CONTRATO POR TEMPO DETERMINADO DE ACORDO COM A L.C. 600/17;Un. Adm:(014729) E E SAO FRANCISCO DE ASSIS;De:22/02/2023 a 20/12/2023

CONTRATO/SEDUC/20911/2023 DE: 03/03/2023  
 Processo Nº: 1000004172160  
 Contratado:(231375/30) WANDERLENE  
 ALCANTARA;CPF:019.648.401-47;Cargo/Função:(3506) CONTR.TEMP.  
 FUNCAO PROF. HABILITADO;Ref:B-001;CH: 02H  
 Hab.:LICENCIATURA PLENA EM LETRAS/PORTUGUES/  
 INGLÊS;Motivo:CONTRATO POR TEMPO DETERMINADO DE ACORDO  
 COM A L.C. 600/17;Un. Adm:(069469) E E BERNARDINO GOMES DA  
 LUZ;De:27/02/2023 a 20/12/2023

CONTRATO/SEDUC/20912/2023 DE: 03/03/2023  
 Processo Nº: 1000004126987  
 Contratado:(231387/21) GISELE CRISTINA KRAESKI  
 GONCALVES;CPF:036.343.661-84;Cargo/Função:(3506) CONTR.TEMP.  
 FUNCAO PROF. HABILITADO;Ref:B-001;CH: 21H  
 Hab.:LICENCIATURA PLENA EM LETRAS/  
 PORTUGUES;Motivo:CONTRATO POR TEMPO DETERMINADO DE  
 ACORDO COM A L.C. 600/17;Un. Adm:(194522) ESCOLA EST CARLOS  
 DRUMMOND DE ANDRADE;De:01/02/2023 a 20/12/2023

CONTRATO/SEDUC/20913/2023 DE: 03/03/2023  
 Processo Nº: 1000004162343  
 Contratado:(231519/10) CRISTINA SOUZA RODRIGUES  
 MORAES;CPF:006.987.391-75;Cargo/Função:(3506) CONTR.TEMP.  
 FUNCAO PROF. HABILITADO;Ref:B-001;CH: 30H  
 Hab.:LICENCIATURA PLENA EM PEDAGOGIA;Motivo:PROJETO/  
 DEMANDA TEMPORARIA;Un. Adm:(091448) E E PROF EDELI  
 MANTOVANI;De:14/02/2023 a 20/12/2023

CONTRATO/SEDUC/20914/2023 DE: 03/03/2023  
 Processo Nº: 1000004163472  
 Contratado:(231662/27) CHERGLEN JOSEFA DOS SANTOS  
 FREITAS;CPF:000.243.391-56;Cargo/Função:(3506) CONTR.TEMP.  
 FUNCAO PROF. HABILITADO;Ref:B-001;CH: 30H  
 Hab.:LICENCIATURA PLENA EM PEDAGOGIA;Motivo:CONTRATO  
 POR TEMPO DETERMINADO DE ACORDO COM A L.C. 600/17;Un.  
 Adm:(212482) E E DES INT DA ED BAS CREUSLHI DE SOUZ  
 RAMOS;De:01/02/2023 a 13/02/2023

CONTRATO/SEDUC/20915/2023 DE: 03/03/2023  
 Processo Nº: 1000004175289  
 Contratado:(231662/28) CHERGLEN JOSEFA DOS SANTOS  
 FREITAS;CPF:000.243.391-56;Cargo/Função:(3506) CONTR.TEMP.  
 FUNCAO PROF. HABILITADO;Ref:B-001;CH: 22H  
 Hab.:LICENCIATURA PLENA EM PEDAGOGIA;Motivo:CONTRATO  
 POR TEMPO DETERMINADO DE ACORDO COM A L.C. 600/17;Un.  
 Adm:(212482) E E DES INT DA ED BAS CREUSLHI DE SOUZ  
 RAMOS;De:14/02/2023 a 28/02/2023

CONTRATO/SEDUC/20916/2023 DE: 03/03/2023  
 Processo Nº: 1000004162127  
 Contratado:(231770/26) LEILA PELICER  
 CARNEIRO;CPF:370.305.028-41;Cargo/Função:(3506) CONTR.TEMP.  
 FUNCAO PROF. HABILITADO;Ref:B-001;CH: 01H  
 Hab.:LICENCIATURA PLENA EM HISTÓRIA;Motivo:CONTRATO  
 POR TEMPO DETERMINADO DE ACORDO COM A L.C. 600/17;Un.  
 Adm:(172456) E E DOROTH STONG;De:16/02/2023 a 20/12/2023

CONTRATO/SEDUC/20917/2023 DE: 03/03/2023  
 Processo Nº: 1000004164235  
 Contratado:(231828/11) MARIA RITA DA  
 SILVA;CPF:813.467.191-87;Cargo/Função:(3476) APOIO ADM.  
 EDUCACIONAL-ELEMENTAR;Ref:A-001;CH: 30H  
 Hab.:ENSINO FUNDAMENTAL COMPLETO;Motivo:CONTRATO POR  
 TEMPO DETERMINADO DE ACORDO COM A L.C. 600/17;Un.  
 Adm:(009520) E E ANDRE AVELINO RIBEIRO;De:17/02/2023 a  
 20/12/2023

CONTRATO/SEDUC/20918/2023 DE: 03/03/2023  
 Processo Nº: 1000004160037  
 Contratado:(231878/23) EVANIL ROSA DE  
 ARRUDA;CPF:689.426.801-00;Cargo/Função:(3506) CONTR.TEMP.  
 FUNCAO PROF. HABILITADO;Ref:B-001;CH: 20H  
 Hab.:LICENCIATURA PLENA EM LETRAS/PORTUGUES/  
 INGLÊS;Motivo:CONTRATO POR TEMPO DETERMINADO DE ACORDO  
 COM A L.C. 600/17;Un. Adm:(010758) E E D CEZINA ANTONIA  
 BOTELHO;De:01/02/2023 a 20/12/2023

CONTRATO/SEDUC/20919/2023 DE: 03/03/2023  
 Processo Nº: 1000004167725  
 Contratado:(231962/22) SILVANA APARECIDA DA  
 SILVA;CPF:830.977.401-04;Cargo/Função:(3506) CONTR.TEMP.  
 FUNCAO PROF. HABILITADO;Ref:B-001;CH: 10H  
 Hab.:LICENCIATURA PLENA EM LETRAS/PORTUGUES/  
 INGLÊS;Motivo:CONTRATO POR TEMPO DETERMINADO DE ACORDO  
 COM A L.C. 600/17;Un. Adm:(009610) E E ANTONIO  
 EPAMINONDAS;De:06/02/2023 a 20/12/2023

CONTRATO/SEDUC/20920/2023 DE: 03/03/2023  
 Processo Nº: 1000004122329  
 Contratado:(231972/17) NAIDE DA COSTA  
 BARROS;CPF:015.702.111-40;Cargo/Função:(3476) APOIO ADM.  
 EDUCACIONAL-ELEMENTAR;Ref:A-001;CH: 30H  
 Hab.:ENSINO FUNDAMENTAL COMPLETO;Motivo:CONTRATO POR  
 TEMPO DETERMINADO DE ACORDO COM A L.C. 600/17;Un.  
 Adm:(158828) E E WALDIR BENTO DA COSTA;De:01/02/2023 a  
 20/12/2023

CONTRATO/SEDUC/20921/2023 DE: 03/03/2023  
 Processo Nº: 1000004151522  
 Contratado:(231983/26) ELDA CUNHA DA  
 SILVA;CPF:433.097.631-53;Cargo/Função:(3476) APOIO ADM.  
 EDUCACIONAL-ELEMENTAR;Ref:A-001;CH: 30H  
 Hab.:ENSINO MEDIO;Motivo:PROJETO/DEMANDA TEMPORARIA;Un.  
 Adm:(014176) E E MARTINIANO CARLOS PEREIRA;De:03/02/2023 a  
 07/02/2023

CONTRATO/SEDUC/20922/2023 DE: 03/03/2023  
 Processo Nº: 1000004164147  
 Contratado:(232027/15) MARIA LUZENILDE DOS SANTOS  
 MORAIS;CPF:805.005.873-53;Cargo/Função:(3476) APOIO ADM.  
 EDUCACIONAL-ELEMENTAR;Ref:A-001;CH: 30H  
 Hab.:ENSINO FUNDAMENTAL COMPLETO;Motivo:CONTRATO POR  
 TEMPO DETERMINADO DE ACORDO COM A L.C. 600/17;Un.  
 Adm:(158615) E E CINCO DE ABRIL;De:01/02/2023 a 20/12/2023

CONTRATO/SEDUC/20923/2023 DE: 03/03/2023  
 Processo Nº: 1000004149961  
 Contratado:(232054/12) DUZILENE PIMENTA DA  
 SILVA;CPF:020.648.151-98;Cargo/Função:(3476) APOIO ADM.  
 EDUCACIONAL-ELEMENTAR;Ref:A-001;CH: 30H  
 Hab.:ENSINO FUNDAMENTAL COMPLETO;Motivo:CONTRATO POR  
 TEMPO DETERMINADO DE ACORDO COM A L.C. 600/17;Un.  
 Adm:(012556) E E SANTA CLAUDINA;De:08/02/2023 a 20/12/2023

CONTRATO/SEDUC/20924/2023 DE: 03/03/2023  
 Processo Nº: 1000004164671  
 Contratado:(232082/38) PATRICIA MORAES  
 SILVA;CPF:020.653.031-58;Cargo/Função:(3506) CONTR.TEMP.  
 FUNCAO PROF. HABILITADO;Ref:B-001;CH: 02H  
 Hab.:LICENCIATURA PLENA EM LETRAS/PORTUGUES/  
 INGLÊS;Motivo:CONTRATO POR TEMPO DETERMINADO DE ACORDO  
 COM A L.C. 600/17;Un. Adm:(010766) E E PONCE DE  
 ARRUDA;De:06/02/2023 a 20/12/2023

CONTRATO/SEDUC/20925/2023 DE: 03/03/2023  
 Processo Nº: 1000004115909  
 Contratado:(232127/70) STELA ANTUNES DA  
 ROZA;CPF:041.774.651-27;Cargo/Função:(3506) CONTR.TEMP.  
 FUNCAO PROF. HABILITADO;Ref:B-001;CH: 22H  
 Hab.:LICENCIATURA PLENA EM GEOGRAFIA;Motivo:CONTRATO POR  
 TEMPO DETERMINADO DE ACORDO COM A L.C. 600/17;Un.  
 Adm:(021083) E E DOM AQUINO CORREA;De:01/02/2023 a 20/12/2023

CONTRATO/SEDUC/20926/2023 DE: 03/03/2023  
 Processo Nº: 1000004147287  
 Contratado:(232202/44) ELIENE FERREIRA DOS SANTOS  
 SOUSA;CPF:011.846.811-12;Cargo/Função:(3506) CONTR.TEMP.  
 FUNCAO PROF. HABILITADO;Ref:B-001;CH: 20H  
 Hab.:LICENCIATURA PLENA EM PEDAGOGIA;Motivo:CONTRATO POR  
 TEMPO DETERMINADO DE ACORDO COM A L.C. 600/17;Un.  
 Adm:(158828) E E WALDIR BENTO DA COSTA;De:01/02/2023 a  
 20/12/2023

CONTRATO/SEDUC/20927/2023 DE: 03/03/2023  
 Processo Nº: 1000004153830  
 Contratado:(232203/22) MARIA APARECIDA TRISTAO  
 RIBEIRO;CPF:000.490.731-09;Cargo/Função:(3506) CONTR.TEMP.  
 FUNCAO PROF. HABILITADO;Ref:B-001;CH: 07H  
 Hab.:LICENCIATURA PLENA EM PEDAGOGIA;Motivo:SUBSTITUIÇÃO  
 AO TITULAR GUARDANDO PUBLICAÇÃO DE MOVIMENTAÇÃO;Un.  
 Adm:(158828) E E WALDIR BENTO DA COSTA;De:01/02/2023 a  
 11/03/2023

CONTRATO/SEDUC/20928/2023 DE: 03/03/2023  
 Processo Nº: 1000004160390  
 Contratado:(232287/36) ROSIMERI DE JESUS DA SILVA  
 CAMPOS;CPF:010.019.631-48;Cargo/Função:(3506) CONTR.TEMP.  
 FUNCAO PROF. HABILITADO;Ref:B-001;CH: 02H  
 Hab.:LICENCIATURA PLENA EM GEOGRAFIA;Motivo:CONTRATO POR  
 TEMPO DETERMINADO DE ACORDO COM A L.C. 600/17;Un.  
 Adm:(014885) E E SAO FRANCISCO;De:15/02/2023 a 20/12/2023

CONTRATO/SEDUC/20929/2023 DE: 03/03/2023  
 Processo Nº: 1000004172446  
 Contratado:(232334/20) ELIETE DA SILVEIRA  
 MALDONADO;CPF:006.878.181-41;Cargo/Função:(3506) CONTR.TEMP.  
 FUNCAO PROF. HABILITADO;Ref:B-001;CH: 30H  
 Hab.:LICENCIATURA PLENA EM PEDAGOGIA;Motivo:CONTRATO POR  
 TEMPO DETERMINADO DE ACORDO COM A L.C. 600/17;Un.  
 Adm:(172456) E E DOROTH STONG;De:06/02/2023 a 20/12/2023

CONTRATO/SEDUC/20930/2023 DE: 03/03/2023  
 Processo Nº: 1000004160739  
 Contratado:(232343/15) CLEONICE ROCHA DE  
 PAULA;CPF:903.608.691-49;Cargo/Função:(3506) CONTR.TEMP.  
 FUNCAO PROF. HABILITADO;Ref:B-001;CH: 10H  
 Hab.:LICENCIATURA PLENA EM PEDAGOGIA;Motivo:CONTRATO POR  
 TEMPO DETERMINADO DE ACORDO COM A L.C. 600/17;Un.  
 Adm:(172081) E E FLORESTAN FERNANDES;De:01/02/2023 a  
 20/12/2023

CONTRATO/SEDUC/20931/2023 DE: 03/03/2023  
 Processo Nº: 1000004118805  
 Contratado:(232345/15) ANA MARIA DOS  
 REIS;CPF:903.596.581-72;Cargo/Função:(3506) CONTR.TEMP.FUNCAO  
 PROF. HABILITADO;Ref:B-001;CH: 20H  
 Hab.:LICENCIATURA PLENA EM PEDAGOGIA;Motivo:CONTRATO POR  
 TEMPO DETERMINADO DE ACORDO COM A L.C. 600/17;Un.  
 Adm:(172081) E E FLORESTAN FERNANDES;De:01/02/2023 a  
 20/12/2023

CONTRATO/SEDUC/20932/2023 DE: 03/03/2023  
 Processo Nº: 1000004119796  
 Contratado:(232353/54) CRISTIANE SPIES;CPF:010.416.691-60;Cargo/  
 Função:(3506) CONTR.TEMP.FUNCAO PROF.  
 HABILITADO;Ref:B-001;CH: 10H  
 Hab.:LICENCIATURA PLENA EM ARTES VISUAIS;Motivo:CONTRATO  
 POR TEMPO DETERMINADO DE ACORDO COM A L.C. 600/17;Un.  
 Adm:(174122) E E BOM JARDIM;De:01/02/2023 a 20/12/2023

CONTRATO/SEDUC/20933/2023 DE: 03/03/2023  
 Processo Nº: 1000004171696  
 Contratado:(232744/13) LAURINDA CANDOTE DE SOUZA  
 AMORIM;CPF:862.402.341-68;Cargo/Função:(3476) APOIO ADM.  
 EDUCACIONAL-ELEMENTAR;Ref:A-001;CH: 30H  
 Hab.:LICENCIATURA PLENA EM PEDAGOGIA;Motivo:PROJETO/  
 DEMANDA TEMPORARIA;Un. Adm:(016560) E E JOAO  
 SATO;De:24/02/2023 a 20/12/2023

CONTRATO/SEDUC/20934/2023 DE: 03/03/2023  
 Processo Nº: 1000004147407  
 Contratado:(232904/37) ALEXANDRE BATISTA DO  
 NASCIMENTO;CPF:344.573.438-03;Cargo/Função:(3506) CONTR.TEMP.  
 FUNCAO PROF. HABILITADO;Ref:B-001;CH: 07H  
 Hab.:LICENCIATURA PLENA EM FILOSOFIA/  
 HISTORIA;Motivo:CONTRATO POR TEMPO DETERMINADO DE  
 ACORDO COM A L.C. 600/17;Un. Adm:(013781) E E OSVALDO  
 CANDIDO PEREIRA;De:01/02/2023 a 20/12/2023

CONTRATO/SEDUC/20935/2023 DE: 03/03/2023  
 Processo Nº: 1000004120024  
 Contratado:(232909/18) ALCIMAR EMANUEL LELES DE  
 ANDRADE;CPF:078.800.076-44;Cargo/Função:(3506) CONTR.TEMP.  
 FUNCAO PROF. HABILITADO;Ref:B-001;CH: 20H  
 Hab.:LICENCIATURA PLENA EM EDUCAÇÃO  
 FISICA;Motivo:CONTRATO POR TEMPO DETERMINADO DE ACORDO  
 COM A L.C. 600/17;Un. Adm:(173762) E E PROF DJALMA GUILHERME  
 DA SILVA;De:01/02/2023 a 20/12/2023

CONTRATO/SEDUC/20936/2023 DE: 03/03/2023  
 Processo Nº: 1000004153398  
 Contratado:(232922/35) SOLANGE SILVA COSTA  
 SOARES;CPF:974.060.151-00;Cargo/Função:(3506) CONTR.TEMP.  
 FUNCAO PROF. HABILITADO;Ref:B-001;CH: 05H  
 Hab.:LICENCIATURA PLENA EM MATEMATICA;Motivo:CONTRATO  
 POR TEMPO DETERMINADO DE ACORDO COM A L.C. 600/17;Un.  
 Adm:(016144) E E JUPIARA;De:09/02/2023 a 20/12/2023

CONTRATO/SEDUC/20937/2023 DE: 03/03/2023  
 Processo Nº: 1000004165791  
 Contratado:(232949/21) MARIA CLEIDE DE  
 SOUZA;CPF:591.927.202-34;Cargo/Função:(3506) CONTR.TEMP.  
 FUNCAO PROF. HABILITADO;Ref:B-001;CH: 04H  
 Hab.:LICENCIATURA PLENA EM BIOLOGIA;Motivo:CONTRATO POR  
 TEMPO DETERMINADO DE ACORDO COM A L.C. 600/17;Un.  
 Adm:(183636) E E PEDRO BORGES;De:06/02/2023 a 20/12/2023

CONTRATO/SEDUC/20938/2023 DE: 03/03/2023  
 Processo Nº: 1000004141478  
 Contratado:(233035/12) MARIA FABIA DOS SANTOS  
 ARAUJO;CPF:027.932.971-78;Cargo/Função:(3468) TECNICO  
 ADMINISTRATIVO EDUCACIONAL;Ref:A-001;CH: 30H  
 Hab.:ENSINO MEDIO;Motivo:CONTRATO POR TEMPO DETERMINADO  
 DE ACORDO COM A L.C. 600/17;Un. Adm:(016403) E E BAIRRO  
 UNIAO;De:02/02/2023 a 20/12/2023

CONTRATO/SEDUC/20939/2023 DE: 03/03/2023  
 Processo Nº: 1000004164647  
 Contratado:(233412/36) LUIZA KARLA VIANA  
 GONCALVES;CPF:570.831.341-20;Cargo/Função:(3506) CONTR.TEMP.  
 FUNCAO PROF. HABILITADO;Ref:B-001;CH: 22H  
 Hab.:LICENCIATURA PLENA EM LETRAS/  
 PORTUGUES;Motivo:CONTRATO POR TEMPO DETERMINADO DE  
 ACORDO COM A L.C. 600/17;Un. Adm:(010065) E E TANCREDO DE  
 ALMEIDA NEVES;De:17/02/2023 a 20/12/2023

CONTRATO/SEDUC/20940/2023 DE: 03/03/2023  
 Processo Nº: 1000004172875  
 Contratado:(233421/19) LUCIMARA DE JESUS DA SILVA  
 ROQUE;CPF:044.817.461-81;Cargo/Função:(3506) CONTR.TEMP.  
 FUNCAO PROF. HABILITADO;Ref:B-001;CH: 08H  
 Hab.:LICENCIATURA PLENA EM MATEMATICA;Motivo:PROJETO/  
 DEMANDA TEMPORARIA;Un. Adm:(014419) E E PROF JULIETA  
 XAVIER BORGES;De:06/02/2023 a 20/12/2023

CONTRATO/SEDUC/20941/2023 DE: 03/03/2023  
 Processo Nº: 1000004165097  
 Contratado:(233587/24) JOSIANE CAMARGO PEREIRA;CPF:432.78  
 8.501-06;Cargo/Função:(3506) CONTR.TEMP.FUNCAO PROF.  
 HABILITADO;Ref:B-001;CH: 09H  
 Hab.:LICENCIATURA PLENA EM EDUCAÇÃO FISICA;Motivo:PROJETO/  
 DEMANDA TEMPORARIA;Un. Adm:(009920) E E DJALMA FERREIRA  
 DE SOUZA;De:06/02/2023 a 20/12/2023

CONTRATO/SEDUC/20942/2023 DE: 03/03/2023  
 Processo Nº: 1000004164700  
 Contratado:(233869/26) PAULEGAR DOS SANTOS  
 SILVA;CPF:050.835.411-06;Cargo/Função:(3506) CONTR.TEMP.  
 FUNCAO PROF. HABILITADO;Ref:B-001;CH: 07H  
 Hab.:LICENCIATURA PLENA EM MATEMATICA;Motivo:CONTRATO  
 POR TEMPO DETERMINADO DE ACORDO COM A L.C. 600/17;Un.  
 Adm:(183636) E E PEDRO BORGES;De:06/02/2023 a 20/12/2023

CONTRATO/SEDUC/20943/2023 DE: 03/03/2023  
 Processo Nº: 1000004169755  
 Contratado:(233873/22) FABIANE BORGES DE  
 SOUZA;CPF:011.722.721-82;Cargo/Função:(3506) CONTR.TEMP.  
 FUNCAO PROF. HABILITADO;Ref:B-001;CH: 03H  
 Hab.:LICENCIATURA PLENA EM CIENCIAS  
 BIOLOGICAS;Motivo:CONTRATO POR TEMPO DETERMINADO DE  
 ACORDO COM A L.C. 600/17;Un. Adm:(011339) E E IR DIVA  
 PIMENTEL;De:06/02/2023 a 20/12/2023

CONTRATO/SEDUC/20944/2023 DE: 03/03/2023  
 Processo Nº: 1000004122305  
 Contratado:(234025/14) MARIA ALCIENE DE  
 ALENCAR;CPF:881.648.451-91;Cargo/Função:(3476) APOIO ADM.  
 EDUCACIONAL-ELEMENTAR;Ref:A-001;CH: 30H  
 Hab.:ENSINO FUNDAMENTAL COMPLETO;Motivo:CONTRATO POR  
 TEMPO DETERMINADO DE ACORDO COM A L.C. 600/17;Un.  
 Adm:(016500) E E MARIO SPINELLI;De:01/02/2023 a 20/12/2023

CONTRATO/SEDUC/20945/2023 DE: 03/03/2023  
 Processo Nº: 1000004165101  
 Contratado:(234701/16) LUCIANA CARMONA MALVEZE DA  
 SILVA;CPF:735.614.951-68;Cargo/Função:(3506) CONTR.TEMP.  
 FUNCAO PROF. HABILITADO;Ref:B-001;CH: 10H  
 Hab.:LICENCIATURA PLENA EM CIENCIAS  
 BIOLOGICAS;Motivo:PROJETO/DEMANDA TEMPORARIA;Un.  
 Adm:(009920) E E DJALMA FERREIRA DE SOUZA;De:06/02/2023 a  
 20/12/2023

CONTRATO/SEDUC/20946/2023 DE: 03/03/2023  
 Processo Nº: 1000004137812  
 Contratado:(234718/37) LUCIENE MATOS DO CARMO MARTINS;CPF:012.359.011-65;Cargo/Função:(3506) CONTR.TEMP. FUNCAO PROF. HABILITADO;Ref:B-001;CH: 04H  
 Hab.:LICENCIATURA PLENA EM LETRAS/PORTUGUES/ INGLÊS;Motivo:CONTRATO POR TEMPO DETERMINADO DE ACORDO COM A L.C. 600/17;Un. Adm:(159697) E E M T 2 SARG PM WELITON P DUARTE;De:01/02/2023 a 20/12/2023

CONTRATO/SEDUC/20947/2023 DE: 03/03/2023  
 Processo Nº: 1000004167690  
 Contratado:(234812/10) MARA JUREMA DE ALMEIDA;CPF:384.00 8.121-15;Cargo/Função:(3506) CONTR.TEMP.FUNCAO PROF. HABILITADO;Ref:B-001;CH: 10H  
 Hab.:LICENCIATURA PLENA EM EDUCAÇÃO FISICA;Motivo:PROJETO/ DEMANDA TEMPORARIA;Un. Adm:(010359) E E JOSE DE MESQUITA;De:07/02/2023 a 20/12/2023

CONTRATO/SEDUC/20948/2023 DE: 03/03/2023  
 Processo Nº: 1000004120209  
 Contratado:(234827/7) MARCIA REGINA DE OLIVEIRA BARROS;CPF:632.263.751-72;Cargo/Função:(3506) CONTR.TEMP. FUNCAO PROF. HABILITADO;Ref:B-001;CH: 11H  
 Hab.:LICENCIATURA PLENA EM ARTE;Motivo:CONTRATO POR TEMPO DETERMINADO DE ACORDO COM A L.C. 600/17;Un. Adm:(010502) E E AUREOLINA EUSTACIA RIBEIRO;De:01/02/2023 a 20/12/2023

CONTRATO/SEDUC/20949/2023 DE: 03/03/2023  
 Processo Nº: 1000004160044  
 Contratado:(235028/47) JANAINA RIBEIRO DE LIMA;CPF:033.052.631-64;Cargo/Função:(3506) CONTR.TEMP.FUNCAO PROF. HABILITADO;Ref:B-001;CH: 04H  
 Hab.:LICENCIATURA PLENA EM HISTÓRIA;Motivo:CONTRATO POR TEMPO DETERMINADO DE ACORDO COM A L.C. 600/17;Un. Adm:(010430) E E ALINA DO NASCIMENTO TOCANTINS;De:14/02/2023 a 20/12/2023

CONTRATO/SEDUC/20950/2023 DE: 03/03/2023  
 Processo Nº: 1000004153755  
 Contratado:(235290/30) FABIANA HONORATO KOLLING;CPF:733.59 8.901-91;Cargo/Função:(3506) CONTR.TEMP.FUNCAO PROF. HABILITADO;Ref:B-001;CH: 16H  
 Hab.:LICENCIATURA PLENA EM BIOLOGIA;Motivo:CONTRATO POR TEMPO DETERMINADO DE ACORDO COM A L.C. 600/17;Un. Adm:(157244) E E SIDNEY CESAR FUHR;De:01/02/2023 a 20/12/2023

CONTRATO/SEDUC/20951/2023 DE: 03/03/2023  
 Processo Nº: 1000004162504  
 Contratado:(235377/14) ENIO BABATI NOMOTSE;CPF:026.006.831-43;Cargo/Função:(3506) CONTR.TEMP. FUNCAO PROF. HABILITADO;Ref:A-001;CH: 17H  
 Hab.:MAGISTÉRIO;Motivo:PROJETO/DEMANDA TEMPORARIA;Un. Adm:(011495) E E INDIGENA SAO JOSE SANGRADOURO;De:01/02/2023 a 20/12/2023

CONTRATO/SEDUC/20952/2023 DE: 03/03/2023  
 Processo Nº: 1000004165985  
 Contratado:(235423/38) ADILSON TOLEDO ALVES FERREIRA;CPF:022.125.091-38;Cargo/Função:(3506) CONTR.TEMP. FUNCAO PROF. HABILITADO;Ref:B-001;CH: 10H  
 Hab.:LICENCIATURA PLENA EM LETRAS/PORTUGUES/ INGLÊS;Motivo:PROJETO/DEMANDA TEMPORARIA;Un. Adm:(015547) E E DOM BOSCO;De:01/02/2023 a 20/12/2023

CONTRATO/SEDUC/20953/2023 DE: 03/03/2023  
 Processo Nº: 1000004154166  
 Contratado:(235447/15) FRANCISCA ROCHA RIBEIRO;CPF:435.131.312-91;Cargo/Função:(3506) CONTR.TEMP. FUNCAO PROF. HABILITADO;Ref:B-001;CH: 20H  
 Hab.:LICENCIATURA PLENA EM PEDAGOGIA;Motivo:CONTRATO POR TEMPO DETERMINADO DE ACORDO COM A L.C. 600/17;Un. Adm:(021628) E E RODOLFO AUGUSTO T CURVO;De:13/02/2023 a 20/12/2023

CONTRATO/SEDUC/20954/2023 DE: 03/03/2023  
 Processo Nº: 1000004150319  
 Contratado:(235524/25) GRAZZIELLE MARQUES LUIZ;CPF:033.588.851-86;Cargo/Função:(3506) CONTR.TEMP.FUNCAO PROF. HABILITADO;Ref:B-001;CH: 02H  
 Hab.:LICENCIATURA PLENA EM GEOGRAFIA;Motivo:CONTRATO POR TEMPO DETERMINADO DE ACORDO COM A L.C. 600/17;Un. Adm:(011487) E E ANTONIO NONATO ROCHA;De:01/02/2023 a 20/12/2023

CONTRATO/SEDUC/20955/2023 DE: 03/03/2023  
 Processo Nº: 1000004165001  
 Contratado:(235630/26) DEBORA CRISTINA ALVES MOREIRA OTOWISKI;CPF:560.265.281-72;Cargo/Função:(3506) CONTR.TEMP. FUNCAO PROF. HABILITADO;Ref:B-001;CH: 06H  
 Hab.:LICENCIATURA PLENA EM FISICA;Motivo:SUBSTITUIÇÃO AO TITULAR GUARDANDO PUBLICAÇÃO DE MOVIMENTAÇÃO;Un. Adm:(016470) E E DOM BOSCO;De:13/02/2023 a 13/06/2023

CONTRATO/SEDUC/20956/2023 DE: 03/03/2023  
 Processo Nº: 1000004160404  
 Contratado:(235745/27) ANA LUCIA PONCIANO RIBEIRO;CPF:655.653.041-72;Cargo/Função:(3506) CONTR.TEMP. FUNCAO PROF. HABILITADO;Ref:B-001;CH: 06H  
 Hab.:LICENCIATURA PLENA EM LETRAS/PORTUGUES/ INGLÊS;Motivo:SUBSTITUIÇÃO AO TITULAR GUARDANDO PUBLICAÇÃO DE MOVIMENTAÇÃO;Un. Adm:(091448) E E PROF EDELI MANTOVANI;De:01/02/2023 a 02/05/2023

CONTRATO/SEDUC/20957/2023 DE: 03/03/2023  
 Processo Nº: 1000004167670  
 Contratado:(235772/52) JOSE DIVINO DE FREITAS JUNIOR;CPF:667.836.151-20;Cargo/Função:(3506) CONTR.TEMP. FUNCAO PROF. HABILITADO;Ref:B-001;CH: 10H  
 Hab.:LICENCIATURA PLENA EM FISICA;Motivo:PROJETO/DEMANDA TEMPORARIA;Un. Adm:(010359) E E JOSE DE MESQUITA;De:06/02/2023 a 20/12/2023

CONTRATO/SEDUC/20958/2023 DE: 03/03/2023  
 Processo Nº: 1000004119681  
 Contratado:(235773/28) ALZIRA PEREIRA DA FONSECA;CPF:034.673.161-58;Cargo/Função:(3506) CONTR.TEMP. FUNCAO PROF. HABILITADO;Ref:B-001;CH: 21H  
 Hab.:LICENCIATURA PLENA EM LETRAS/PORTUGUES/ INGLÊS;Motivo:CONTRATO POR TEMPO DETERMINADO DE ACORDO COM A L.C. 600/17;Un. Adm:(172456) E E DOROTH STONG;De:01/02/2023 a 20/12/2023

CONTRATO/SEDUC/20959/2023 DE: 03/03/2023  
 Processo Nº: 1000004148173  
 Contratado:(235783/40) ERISON ALMAGRO MOURA;CPF:039.232.591-82;Cargo/Função:(3506) CONTR.TEMP. FUNCAO PROF. HABILITADO;Ref:B-001;CH: 02H  
 Hab.:LICENCIATURA PLENA EM MATEMATICA;Motivo:PROJETO/ DEMANDA TEMPORARIA;Un. Adm:(040118) E E JAYME VERISSIMO DE CAMPOS JUNIOR;De:01/02/2023 a 20/12/2023

CONTRATO/SEDUC/20960/2023 DE: 03/03/2023  
 Processo Nº: 1000004169456  
 Contratado:(236217/46) CARLA REZENDE DE BRITO;CPF:021.065.321-30;Cargo/Função:(3506) CONTR.TEMP. FUNCAO PROF. HABILITADO;Ref:B-001;CH: 06H  
 Hab.:LICENCIATURA PLENA EM LETRAS/PORTUGUES/ INGLÊS;Motivo:CONTRATO POR TEMPO DETERMINADO DE ACORDO COM A L.C. 600/17;Un. Adm:(013919) E E ALFREDO DE ARAUJO GRANJA;De:01/02/2023 a 20/12/2023

CONTRATO/SEDUC/20961/2023 DE: 03/03/2023  
 Processo Nº: 1000004173672  
 Contratado:(236247/27) JOSE CARLOS DA SILVA;CPF:570.315.251-87;Cargo/Função:(3506) CONTR.TEMP. FUNCAO PROF. HABILITADO;Ref:B-001;CH: 02H  
 Hab.:LICENCIATURA PLENA EM PEDAGOGIA;Motivo:CONTRATO POR TEMPO DETERMINADO DE ACORDO COM A L.C. 600/17;Un. Adm:(142166) E E DOM FRANCO DALLA VALLE;De:01/02/2023 a 20/12/2023

CONTRATO/SEDUC/20962/2023 DE: 03/03/2023  
 Processo Nº: 1000004122630  
 Contratado:(236248/33) EDIEL PEREIRA DE MACEDO;CPF:849.406.891-15;Cargo/Função:(3506) CONTR.TEMP. FUNCAO PROF. HABILITADO;Ref:B-001;CH: 08H  
 Hab.:LICENCIATURA PLENA EM MATEMATICA;Motivo:CONTRATO POR TEMPO DETERMINADO DE ACORDO COM A L.C. 600/17;Un. Adm:(014508) E E 7 DE SETEMBRO;De:01/02/2023 a 20/12/2023

CONTRATO/SEDUC/20963/2023 DE: 03/03/2023  
 Processo Nº: 1000004170794  
 Contratado:(236292/17) GISELE FABIANA DOS SANTOS;CPF:337.350.128-84;Cargo/Função:(3506) CONTR.TEMP. FUNCAO PROF. HABILITADO;Ref:B-001;CH: 06H  
 Hab.:LICENCIATURA PLENA EM GEOGRAFIA;Motivo:CONTRATO POR TEMPO DETERMINADO DE ACORDO COM A L.C. 600/17;Un. Adm:(012939) E E MARIA AUXILIADORA;De:24/02/2023 a 20/12/2023

CONTRATO/SEDUC/20964/2023 DE: 03/03/2023  
 Processo Nº: 1000004151640  
 Contratado:(236347/27) PAULO SERGIO SOARES  
 SILVA;CPF:844.385.761-72;Cargo/Função:(3506) CONTR.TEMP.  
 FUNCAO PROF. HABILITADO;Ref:B-001;CH: 07H  
 Hab.:LICENCIATURA PLENA EM LETRAS/PORTUGUES/  
 ESPANHOL;Motivo:CONTRATO POR TEMPO DETERMINADO DE  
 ACORDO COM A L.C. 600/17;Un. Adm:(023841) E E DR ELCIO DE  
 SOUZA;De:01/02/2023 a 20/12/2023

CONTRATO/SEDUC/20965/2023 DE: 03/03/2023  
 Processo Nº: 1000004159642  
 Contratado:(236391/27) ARIANA FERREIRA DE  
 ASSUNCAO;CPF:015.331.941-06;Cargo/Função:(3506) CONTR.TEMP.  
 FUNCAO PROF. HABILITADO;Ref:B-001;CH: 02H  
 Hab.:LICENCIATURA PLENA EM EDUCAÇÃO  
 FISICA;Motivo:CONTRATO POR TEMPO DETERMINADO DE  
 ACORDO COM A L.C. 600/17;Un. Adm:(012785) E E CEL ARTHUR  
 BORGES;De:14/02/2023 a 20/12/2023

CONTRATO/SEDUC/20966/2023 DE: 03/03/2023  
 Processo Nº: 1000004139771  
 Contratado:(236496/25) SILVANA MACHADO  
 SILVA;CPF:027.962.581-22;Cargo/Função:(3506) CONTR.TEMP.  
 FUNCAO PROF. HABILITADO;Ref:B-001;CH: 05H  
 Hab.:LICENCIATURA PLENA EM MATEMATICA;Motivo:CONTRATO  
 POR TEMPO DETERMINADO DE ACORDO COM A L.C. 600/17;Un.  
 Adm:(014958) E E ANTONIO JOSE DE LIMA;De:01/02/2023 a 20/12/2023

CONTRATO/SEDUC/20967/2023 DE: 03/03/2023  
 Processo Nº: 1000004165614  
 Contratado:(236518/44) CLAUDIA CARDELICHIO DE  
 SOUZA;CPF:514.045.591-91;Cargo/Função:(3506) CONTR.TEMP.  
 FUNCAO PROF. HABILITADO;Ref:B-001;CH: 07H  
 Hab.:LICENCIATURA PLENA EM LETRAS/PORTUGUES/  
 LITERATURAS;Motivo:CONTRATO POR TEMPO DETERMINADO DE  
 ACORDO COM A L.C. 600/17;Un. Adm:(194565) E E GOVERNADOR  
 JOSE FRAGELLI;De:06/02/2023 a 20/12/2023

CONTRATO/SEDUC/20968/2023 DE: 03/03/2023  
 Processo Nº: 1000004118647  
 Contratado:(236658/20) MARIANE ALVES DE  
 MOURA;CPF:017.349.791-86;Cargo/Função:(3506) CONTR.TEMP.  
 FUNCAO PROF. HABILITADO;Ref:B-001;CH: 02H  
 Hab.:LICENCIATURA PLENA EM LETRAS/PORTUGUES/  
 INGLÊS;Motivo:CONTRATO POR TEMPO DETERMINADO DE  
 ACORDO COM A L.C. 600/17;Un. Adm:(014869) E E PREF ARTHUR  
 RAMOS;De:01/02/2023 a 20/12/2023

CONTRATO/SEDUC/20969/2023 DE: 03/03/2023  
 Processo Nº: 1000004167307  
 Contratado:(236739/29) LORINETE DE  
 MARCHI;CPF:022.107.591-70;Cargo/Função:(3506) CONTR.TEMP.  
 FUNCAO PROF. HABILITADO;Ref:B-001;CH: 10H  
 Hab.:LICENCIATURA PLENA EM MATEMATICA;Motivo:CONTRATO  
 POR TEMPO DETERMINADO DE ACORDO COM A L.C. 600/17;Un.  
 Adm:(015091) E E ANTONIO GROHS;De:08/02/2023 a 20/12/2023

CONTRATO/SEDUC/20970/2023 DE: 03/03/2023  
 Processo Nº: 1000004150539  
 Contratado:(236824/18) TATIELLE VIANA BARROS FONSECA  
 SANTOS;CPF:018.207.011-58;Cargo/Função:(3506) CONTR.TEMP.  
 FUNCAO PROF. HABILITADO;Ref:B-001;CH: 11H  
 Hab.:LICENCIATURA PLENA EM QUIMICA;Motivo:PROJETO/  
 DEMANDA TEMPORARIA;Un. Adm:(038709) E E JUSCELINO  
 KUBISTCHEK;De:03/02/2023 a 20/12/2023

CONTRATO/SEDUC/20971/2023 DE: 03/03/2023  
 Processo Nº: 1000004163016  
 Contratado:(236900/33) LEO ANTONIO  
 CARDOSO;CPF:304.672.682-15;Cargo/Função:(3506) CONTR.TEMP.  
 FUNCAO PROF. HABILITADO;Ref:B-001;CH: 02H  
 Hab.:LICENCIATURA PLENA EM CIENCIAS  
 SOCIAIS;Motivo:CONTRATO POR TEMPO DETERMINADO DE  
 ACORDO COM A L.C. 600/17;Un. Adm:(183636) E E PEDRO  
 BORGES;De:01/02/2023 a 20/12/2023

CONTRATO/SEDUC/20972/2023 DE: 03/03/2023  
 Processo Nº: 1000004153081  
 Contratado:(236929/37) SAMUEL DE BARROS  
 FRANCA;CPF:037.173.521-13;Cargo/Função:(3506) CONTR.TEMP.  
 FUNCAO PROF. HABILITADO;Ref:B-001;CH: 04H  
 Hab.:LICENCIATURA PLENA EM FILOSOFIA/  
 HISTORIA;Motivo:CONTRATO POR TEMPO DETERMINADO  
 DE ACORDO COM A L.C. 600/17;Un. Adm:(158836) E E PAULO  
 FREIRE;De:01/02/2023 a 20/12/2023

CONTRATO/SEDUC/20973/2023 DE: 03/03/2023  
 Processo Nº: 1000004171555  
 Contratado:(237082/35) IDIMIANE REGINA PEDROSA DE  
 CASTILHO;CPF:005.355.221-00;Cargo/Função:(3506) CONTR.TEMP.  
 FUNCAO PROF. HABILITADO;Ref:B-001;CH: 01H  
 Hab.:LICENCIATURA PLENA EM LETRAS/PORTUGUES/  
 ESPANHOL;Motivo:CONTRATO POR TEMPO DETERMINADO DE  
 ACORDO COM A L.C. 600/17;Un. Adm:(010464) E E DOM JOSE DO  
 DESPRAIADO;De:06/02/2023 a 20/12/2023

CONTRATO/SEDUC/20974/2023 DE: 03/03/2023  
 Processo Nº: 1000004162588  
 Contratado:(237149/32) JOSILAINE DE LIMA  
 VIANA;CPF:038.185.401-95;Cargo/Função:(3506) CONTR.TEMP.  
 FUNCAO PROF. HABILITADO;Ref:B-001;CH: 40H  
 Hab.:LICENCIATURA PLENA EM LETRAS/PORTUGUES/  
 INGLÊS;Motivo:CONTRATO POR TEMPO DETERMINADO DE ACORDO  
 COM A L.C. 600/17;Un. Adm:(015610) E E LUDOVICO DA RIVA  
 NETO;De:01/02/2023 a 20/12/2023

CONTRATO/SEDUC/20975/2023 DE: 03/03/2023  
 Processo Nº: 1000004151227  
 Contratado:(237156/13) KOBIHETI BEINARE  
 KARAJA;CPF:044.127.161-80;Cargo/Função:(3506) CONTR.TEMP.  
 FUNCAO PROF. HABILITADO;Ref:B-001;CH: 20H  
 Hab.:LICENCIATURA PLENA EM EDUCAÇÃO  
 FISICA;Motivo:CONTRATO POR TEMPO DETERMINADO DE  
 ACORDO COM A L.C. 600/17;Un. Adm:(075698) E E INDIGENA  
 HADORI;De:02/02/2023 a 20/12/2023

CONTRATO/SEDUC/20976/2023 DE: 03/03/2023  
 Processo Nº: 1000004149893  
 Contratado:(237223/22) ANANIAS DE MELO  
 OLIVEIRA;CPF:850.620.571-91;Cargo/Função:(3476) APOIO ADM.  
 EDUCACIONAL-ELEMENTAR;Ref:A-001;CH: 30H  
 Hab.:ENSINO FUNDAMENTAL COMPLETO;Motivo:CONTRATO  
 POR TEMPO DETERMINADO DE ACORDO COM A L.C. 600/17;Un.  
 Adm:(156388) E E SOL NASCENTE;De:01/02/2023 a 20/12/2023

CONTRATO/SEDUC/20977/2023 DE: 03/03/2023  
 Processo Nº: 1000004159832  
 Contratado:(237397/41) ADENILSON MARTINS CATELAN;CPF:90  
 9.329.271-49;Cargo/Função:(3506) CONTR.TEMP.FUNCAO PROF.  
 HABILITADO;Ref:B-001;CH: 05H  
 Hab.:LICENCIATURA PLENA EM GEOGRAFIA;Motivo:CONTRATO  
 POR TEMPO DETERMINADO DE ACORDO COM A L.C. 600/17;Un.  
 Adm:(172456) E E DOROTH STONG;De:06/02/2023 a 20/12/2023

CONTRATO/SEDUC/20978/2023 DE: 03/03/2023  
 Processo Nº: 1000004161481  
 Contratado:(237422/19) DANIELE AURELIANO  
 MARTINS;CPF:004.425.301-02;Cargo/Função:(3506) CONTR.TEMP.  
 FUNCAO PROF. HABILITADO;Ref:B-001;CH: 09H  
 Hab.:LICENCIATURA PLENA EM GEOGRAFIA;Motivo:CONTRATO  
 POR TEMPO DETERMINADO DE ACORDO COM A L.C. 600/17;Un.  
 Adm:(014958) E E ANTONIO JOSE DE LIMA;De:15/02/2023 a 20/12/2023

CONTRATO/SEDUC/20979/2023 DE: 03/03/2023  
 Processo Nº: 1000004148728  
 Contratado:(237609/16) JUNIOR KAXOWARIO  
 TAPIRAPE;CPF:034.381.061-16;Cargo/Função:(3506) CONTR.TEMP.  
 FUNCAO PROF. HABILITADO;Ref:B-001;CH: 20H  
 Hab.:LICENCIATURA PLENA EM CIENCIAS  
 SOCIAIS;Motivo:CONTRATO POR TEMPO DETERMINADO DE  
 ACORDO COM A L.C. 600/17;Un. Adm:(075710) E E INDIGENA TAPI  
 ITAWA;De:01/02/2023 a 20/12/2023

CONTRATO/SEDUC/20980/2023 DE: 03/03/2023  
 Processo Nº: 1000004163777  
 Contratado:(237768/30) SUZANE LIRA  
 MOTTA;CPF:016.669.071-62;Cargo/Função:(3506) CONTR.TEMP.  
 FUNCAO PROF. HABILITADO;Ref:B-001;CH: 10H  
 Hab.:LICENCIATURA PLENA EM HISTÓRIA;Motivo:GESTANTE;Un.  
 Adm:(176664) E E 12 DE OUTUBRO;De:17/02/2023 a 20/12/2023

CONTRATO/SEDUC/20981/2023 DE: 03/03/2023  
 Processo Nº: 1000004112874  
 Contratado:(237775/41) RAMILA DIAS DOS  
 SANTOS;CPF:028.000.901-11;Cargo/Função:(3506) CONTR.TEMP.  
 FUNCAO PROF. HABILITADO;Ref:B-001;CH: 20H  
 Hab.:LICENCIATURA PLENA EM LETRAS/PORTUGUES/  
 ESPANHOL;Motivo:CONTRATO POR TEMPO DETERMINADO DE  
 ACORDO COM A L.C. 600/17;Un. Adm:(212482) E E DES INT DA ED  
 BAS CREUSLHI DE SOUZ RAMOS;De:01/02/2023 a 20/12/2023

CONTRATO/SEDUC/20982/2023 DE: 03/03/2023  
 Processo Nº: 1000004118727  
 Contratado:(237778/26) REGINALDO NUNES DE  
 OLIVEIRA;CPF:012.633.591-59;Cargo/Função:(3506) CONTR.TEMP.  
 FUNCAO PROF. HABILITADO;Ref:B-001;CH: 20H  
 Hab.:LICENCIATURA PLENA EM LETRAS/PORTUGUES/  
 INGLÊS;Motivo:CONTRATO POR TEMPO DETERMINADO DE ACORDO  
 COM A L.C. 600/17;Un. Adm:(015130) E E 31 DE MARCO;De:01/02/2023  
 a 20/12/2023

CONTRATO/SEDUC/20983/2023 DE: 03/03/2023  
 Processo Nº: 1000004161314  
 Contratado:(237780/26) POLIANA SIQUEIRA SILVA  
 ABITANTE;CPF:015.667.851-97;Cargo/Função:(3506) CONTR.TEMP.  
 FUNCAO PROF. HABILITADO;Ref:B-001;CH: 11H  
 Hab.:LICENCIATURA PLENA EM CIENCIAS  
 BIOLÓGICAS;Motivo:CONTRATO POR TEMPO DETERMINADO  
 DE ACORDO COM A L.C. 600/17;Un. Adm:(137766) E E PAULO  
 FREIRE;De:01/02/2023 a 20/12/2023

CONTRATO/SEDUC/20984/2023 DE: 03/03/2023  
 Processo Nº: 1000004165625  
 Contratado:(237798/32) EDER JOSE DA SILVA  
 BARROS;CPF:922.034.001-10;Cargo/Função:(3506) CONTR.TEMP.  
 FUNCAO PROF. HABILITADO;Ref:B-001;CH: 10H  
 Hab.:LICENCIATURA PLENA EM HISTÓRIA;Motivo:CONTRATO  
 POR TEMPO DETERMINADO DE ACORDO COM A L.C. 600/17;Un.  
 Adm:(194565) E E GOVERNADOR JOSE FRAGELLI;De:06/02/2023 a  
 20/12/2023

CONTRATO/SEDUC/20985/2023 DE: 03/03/2023  
 Processo Nº: 1000004173063  
 Contratado:(237805/26) ROSA MARIA DA SILVA FEITOSA;CPF:63  
 2.379.461-68;Cargo/Função:(3506) CONTR.TEMP.FUNCAO PROF.  
 HABILITADO;Ref:B-001;CH: 10H  
 Hab.:LICENCIATURA PLENA EM LETRAS/  
 PORTUGUES;Motivo:CONTRATO POR TEMPO DETERMINADO DE  
 ACORDO COM A L.C. 600/17;Un. Adm:(060224) C E A D A PROF  
 ARLETE P MIGUELETTI;De:01/02/2023 a 20/12/2023

CONTRATO/SEDUC/20986/2023 DE: 03/03/2023  
 Processo Nº: 1000004161152  
 Contratado:(237806/27) ROSENIL SALES DE SOUZA  
 ARAUJO;CPF:007.942.981-50;Cargo/Função:(3506) CONTR.TEMP.  
 FUNCAO PROF. HABILITADO;Ref:B-001;CH: 08H  
 Hab.:LICENCIATURA PLENA EM HISTÓRIA;Motivo:CONTRATO  
 POR TEMPO DETERMINADO DE ACORDO COM A L.C. 600/17;Un.  
 Adm:(060224) C E A D A PROF ARLETE P MIGUELETTI;De:15/02/2023  
 a 20/12/2023

CONTRATO/SEDUC/20987/2023 DE: 03/03/2023  
 Processo Nº: 1000004160179  
 Contratado:(237850/47) WILLIAN DE SOUSA  
 BARBOSA;CPF:019.950.971-95;Cargo/Função:(3506) CONTR.TEMP.  
 FUNCAO PROF. HABILITADO;Ref:B-001;CH: 06H  
 Hab.:LICENCIATURA PLENA EM MATEMATICA;Motivo:CONTRATO  
 POR TEMPO DETERMINADO DE ACORDO COM A L.C. 600/17;Un.  
 Adm:(016110) E E VINICIUS DE MORAES;De:06/02/2023 a 20/12/2023

CONTRATO/SEDUC/20988/2023 DE: 03/03/2023  
 Processo Nº: 1000004120910  
 Contratado:(237892/18) ANTONIA CLEIDE ALMEIDA DE  
 SOUSA;CPF:925.181.843-68;Cargo/Função:(3506) CONTR.TEMP.  
 FUNCAO PROF. HABILITADO;Ref:B-001;CH: 20H  
 Hab.:LICENCIATURA PLENA EM GEOGRAFIA;Motivo:CONTRATO  
 POR TEMPO DETERMINADO DE ACORDO COM A L.C. 600/17;Un.  
 Adm:(172642) E E PROF ZENI VIEIRA;De:01/02/2023 a 20/12/2023

CONTRATO/SEDUC/20989/2023 DE: 03/03/2023  
 Processo Nº: 1000004171798  
 Contratado:(237898/40) BARBARA CRISTINA DOS SANTOS  
 PLAZEZWSKI;CPF:332.725.848-11;Cargo/Função:(3506) CONTR.TEMP.  
 FUNCAO PROF. HABILITADO;Ref:B-001;CH: 10H  
 Hab.:LICENCIATURA PLENA EM LETRAS/PORTUGUES/  
 ESPANHOL;Motivo:PROJETO/DEMANDA TEMPORARIA;Un.  
 Adm:(010243) E E CEL RAFAEL DE SIQUEIRA;De:06/02/2023 a  
 20/12/2023

CONTRATO/SEDUC/20990/2023 DE: 03/03/2023  
 Processo Nº: 1000004065753  
 Contratado:(237935/14) SILVAN PEREIRA DO  
 CARMO;CPF:000.942.401-67;Cargo/Função:(3506) CONTR.TEMP.  
 FUNCAO PROF. HABILITADO;Ref:B-001;CH: 08H  
 Hab.:LICENCIATURA PLENA EM EDUCAÇÃO FISICA;Motivo:AULAS  
 RESIDUAIS;Un. Adm:(013153) E E CORA CORALINA;De:01/02/2023 a  
 20/12/2023

CONTRATO/SEDUC/20991/2023 DE: 03/03/2023  
 Processo Nº: 1000004164271  
 Contratado:(238005/31) FALINE FERREIRA DA  
 SILVA;CPF:046.825.851-50;Cargo/Função:(3506) CONTR.TEMP.  
 FUNCAO PROF. HABILITADO;Ref:B-001;CH: 01H  
 Hab.:LICENCIATURA PLENA EM MATEMATICA;Motivo:CONTRATO  
 POR TEMPO DETERMINADO DE ACORDO COM A L.C. 600/17;Un.  
 Adm:(014796) E E MARIA QUITERIA;De:01/02/2023 a 20/12/2023

CONTRATO/SEDUC/20992/2023 DE: 03/03/2023  
 Processo Nº: 1000004167786  
 Contratado:(238082/47) DEBORA DA SILVA  
 ARAUJO;CPF:580.579.351-20;Cargo/Função:(3506) CONTR.TEMP.  
 FUNCAO PROF. HABILITADO;Ref:B-001;CH: 10H  
 Hab.:LICENCIATURA PLENA EM LETRAS/PORTUGUES/  
 ESPANHOL;Motivo:CONTRATO POR TEMPO DETERMINADO  
 DE ACORDO COM A L.C. 600/17;Un. Adm:(016144) E E  
 JUPIARA;De:01/02/2023 a 20/12/2023

CONTRATO/SEDUC/20993/2023 DE: 03/03/2023  
 Processo Nº: 1000004164405  
 Contratado:(238091/15) MARIA CONSUELO RETSIWARIO WADZATS  
 E;CPF:991.462.821-49;Cargo/Função:(3506) CONTR.TEMP.FUNCAO  
 PROF. HABILITADO;Ref:B-001;CH: 12H  
 Hab.:LICENCIATURA PLENA EM EDUCAÇÃO  
 INTERCULTURAL;Motivo:PROJETO/DEMANDA TEMPORARIA;Un.  
 Adm:(011452) E E INDIGENA DOM FELIPPO RINALDI;De:06/02/2023 a  
 20/12/2023

CONTRATO/SEDUC/20994/2023 DE: 03/03/2023  
 Processo Nº: 1000004164958  
 Contratado:(238107/27) EVA FARIA DA  
 SILVA;CPF:568.597.911-87;Cargo/Função:(3506) CONTR.TEMP.  
 FUNCAO PROF. HABILITADO;Ref:B-001;CH: 10H  
 Hab.:LICENCIATURA PLENA EM DOCENCIA NAS CIENCIAS  
 HUMANAS;Motivo:CONTRATO POR TEMPO DETERMINADO DE  
 ACORDO COM A L.C. 600/17;Un. Adm:(021091) E E CLENIA ROSALINA  
 SOUZA;De:06/02/2023 a 20/12/2023

CONTRATO/SEDUC/20995/2023 DE: 03/03/2023  
 Processo Nº: 1000004148251  
 Contratado:(238112/33) VALDIANE SANTOS DE  
 OLIVEIRA;CPF:934.190.661-04;Cargo/Função:(3506) CONTR.TEMP.  
 FUNCAO PROF. HABILITADO;Ref:B-001;CH: 13H  
 Hab.:LICENCIATURA PLENA EM HISTÓRIA;Motivo:CONTRATO  
 POR TEMPO DETERMINADO DE ACORDO COM A L.C. 600/17;Un.  
 Adm:(010456) E E FILOGONIO CORREA;De:06/02/2023 a 20/12/2023



CONTRATO/SEDUC/20996/2023 DE: 03/03/2023  
 Processo Nº: 1000004157028  
 Contratado:(238114/26) ANIQUERSON LOURENCO DOS REIS;CPF:903.873.681-91;Cargo/Função:(3506) CONTR.TEMP.FUNCAO PROF. HABILITADO;Ref:B-001;CH: 02H  
 Hab.:LICENCIATURA PLENA EM MATEMATICA;Motivo:CONTRATO POR TEMPO DETERMINADO DE ACORDO COM A L.C. 600/17;Un. Adm:(015130) E E 31 DE MARCO;De:13/02/2023 a 20/12/2023

CONTRATO/SEDUC/20997/2023 DE: 03/03/2023  
 Processo Nº: 1000004121449  
 Contratado:(238124/50) JOSELMA MARIA DA SILVA SANTOS;CPF:919.355.205-04;Cargo/Função:(3506) CONTR.TEMP.FUNCAO PROF. HABILITADO;Ref:B-001;CH: 07H  
 Hab.:LICENCIATURA PLENA EM LETRAS/PORTUGUES/ESPANHOL;Motivo:CONTRATO POR TEMPO DETERMINADO DE ACORDO COM A L.C. 600/17;Un. Adm:(183652) E E PROF MARIA SEBASTIANA DE SOUZA;De:01/02/2023 a 20/12/2023

CONTRATO/SEDUC/20998/2023 DE: 03/03/2023  
 Processo Nº: 1000004124088  
 Contratado:(238159/23) CAROLINE GONCALVES DOS SANTOS MENDES;CPF:036.219.381-92;Cargo/Função:(3506) CONTR.TEMP.FUNCAO PROF. HABILITADO;Ref:B-001;CH: 03H  
 Hab.:LICENCIATURA PLENA EM CIENCIAS BIOLOGICAS;Motivo:CONTRATO POR TEMPO DETERMINADO DE ACORDO COM A L.C. 600/17;Un. Adm:(192139) E E PROF STELA MARIS VALERIANO DA SILVA;De:01/02/2023 a 20/12/2023

CONTRATO/SEDUC/20999/2023 DE: 03/03/2023  
 Processo Nº: 1000004173155  
 Contratado:(238200/42) LORAYNNE ROSANE DA SILVA FIGUEIREDO;CPF:031.097.561-10;Cargo/Função:(3506) CONTR.TEMP.FUNCAO PROF. HABILITADO;Ref:B-001;CH: 10H  
 Hab.:LICENCIATURA PLENA EM GEOGRAFIA;Motivo:CONTRATO POR TEMPO DETERMINADO DE ACORDO COM A L.C. 600/17;Un. Adm:(010464) E E DOM JOSE DO DESPRAIADO;De:06/02/2023 a 20/12/2023

CONTRATO/SEDUC/21000/2023 DE: 03/03/2023  
 Processo Nº: 1000004123654  
 Contratado:(238210/42) LUCIANA FANTIN;CPF:027.819.069-30;Cargo/Função:(3506) CONTR.TEMP.FUNCAO PROF. HABILITADO;Ref:B-001;CH: 11H  
 Hab.:LICENCIATURA PLENA EM CIENCIAS;Motivo:CONTRATO POR TEMPO DETERMINADO DE ACORDO COM A L.C. 600/17;Un. Adm:(120936) E E ANDRE ANTONIO MAGGI;De:01/02/2023 a 20/12/2023

CONTRATO/SEDUC/21001/2023 DE: 03/03/2023  
 Processo Nº: 1000004122949  
 Contratado:(238226/9) IVANILDE DA CHAGA DOMINGOS;CPF:536.191.701-00;Cargo/Função:(3476) APOIO ADM. EDUCACIONAL-ELEMENTAR;Ref:A-001;CH: 30H  
 Hab.:ENSINO FUNDAMENTAL COMPLETO;Motivo:CONTRATO POR TEMPO DETERMINADO DE ACORDO COM A L.C. 600/17;Un. Adm:(084336) E E PROF JOAO FLORENTINO SILVA NETO;De:01/02/2023 a 20/12/2023

CONTRATO/SEDUC/21002/2023 DE: 03/03/2023  
 Processo Nº: 1000004141023  
 Contratado:(238292/15) FABIANA SOUSA DA CRUZ;CPF:034.716.531-12;Cargo/Função:(3506) CONTR.TEMP.FUNCAO PROF. HABILITADO;Ref:B-001;CH: 04H  
 Hab.:LICENCIATURA PLENA EM CIENCIAS BIOLOGICAS;Motivo:CONTRATO POR TEMPO DETERMINADO DE ACORDO COM A L.C. 600/17;Un. Adm:(013056) E E MARIO SPINELLI;De:01/02/2023 a 20/12/2023

CONTRATO/SEDUC/21003/2023 DE: 03/03/2023  
 Processo Nº: 1000004065510  
 Contratado:(238335/13) JACINTA CIPRIANA DE OLIVEIRA;CPF:362.921.501-78;Cargo/Função:(3476) APOIO ADM. EDUCACIONAL-ELEMENTAR;Ref:A-001;CH: 30H  
 Hab.:ENSINO FUNDAMENTAL COMPLETO;Motivo:CONTRATO POR TEMPO DETERMINADO DE ACORDO COM A L.C. 600/17;Un. Adm:(076228) E E MARIA DE ARRUDA MULLER;De:01/02/2023 a 20/12/2023

CONTRATO/SEDUC/21004/2023 DE: 03/03/2023  
 Processo Nº: 1000004151871  
 Contratado:(238348/27) ESTELA CORREA DE OLIVEIRA POTRICH;CPF:877.704.821-00;Cargo/Função:(3506) CONTR.TEMP.FUNCAO PROF. HABILITADO;Ref:B-001;CH: 01H  
 Hab.:LICENCIATURA PLENA EM HISTÓRIA;Motivo:CONTRATO POR TEMPO DETERMINADO DE ACORDO COM A L.C. 600/17;Un. Adm:(213454) E E MIL TIR 1 TEN PM SALOMAO F F PIOVESAN;De:06/02/2023 a 20/12/2023

CONTRATO/SEDUC/21005/2023 DE: 03/03/2023  
 Processo Nº: 1000004169378  
 Contratado:(238491/39) SHAIANY COSTA SOUZA;CPF:022.262.481-70;Cargo/Função:(3506) CONTR.TEMP.FUNCAO PROF. HABILITADO;Ref:B-001;CH: 15H  
 Hab.:LICENCIATURA PLENA EM LETRAS/PORTUGUES/INGLÊS;Motivo:CONTRATO POR TEMPO DETERMINADO DE ACORDO COM A L.C. 600/17;Un. Adm:(045829) E E GERVASIO DOS SANTOS COSTA;De:24/02/2023 a 20/12/2023

CONTRATO/SEDUC/21006/2023 DE: 03/03/2023  
 Processo Nº: 1000004119209  
 Contratado:(238494/34) DANIELA MONDARDO;CPF:057.908.539-27;Cargo/Função:(3506) CONTR.TEMP.FUNCAO PROF. HABILITADO;Ref:B-001;CH: 20H  
 Hab.:LICENCIATURA PLENA EM QUIMICA;Motivo:CONTRATO POR TEMPO DETERMINADO DE ACORDO COM A L.C. 600/17;Un. Adm:(038512) E E ANGELO NADIN;De:01/02/2023 a 20/12/2023

CONTRATO/SEDUC/21007/2023 DE: 03/03/2023  
 Processo Nº: 1000004151805  
 Contratado:(238545/20) ELAINE URSULA DA SILVA PRADO;CPF:046.245.031-71;Cargo/Função:(3468) TECNICO ADMINISTRATIVO EDUCACIONAL;Ref:A-001;CH: 30H  
 Hab.:ENSINO MEDIO;Motivo:PROJETO/DEMANDA TEMPORARIA;Un. Adm:(069280) E E INDIGENA DIAUARUM;De:01/02/2023 a 31/12/2023

CONTRATO/SEDUC/21008/2023 DE: 03/03/2023  
 Processo Nº: 1000004065459  
 Contratado:(238563/5) ANTONIA VIEIRA BATISTA;CPF:009.825.431-66;Cargo/Função:(3476) APOIO ADM. EDUCACIONAL-ELEMENTAR;Ref:A-001;CH: 30H  
 Hab.:ENSINO FUNDAMENTAL COMPLETO;Motivo:CONTRATO POR TEMPO DETERMINADO DE ACORDO COM A L.C. 600/17;Un. Adm:(016381) E E ANTONIO OMETTO;De:01/02/2023 a 20/12/2023

CONTRATO/SEDUC/21009/2023 DE: 03/03/2023  
 Processo Nº: 1000004175537  
 Contratado:(238573/14) JOCELINA SAMIRA MARQUES DE ARRUDA;CPF:005.068.221-09;Cargo/Função:(3476) APOIO ADM. EDUCACIONAL-ELEMENTAR;Ref:A-001;CH: 30H  
 Hab.:ENSINO FUNDAMENTAL COMPLETO;Motivo:CONTRATO POR TEMPO DETERMINADO DE ACORDO COM A L.C. 600/17;Un. Adm:(158810) E E ANTONIO GARCIA;De:22/02/2023 a 20/12/2023

CONTRATO/SEDUC/21010/2023 DE: 03/03/2023  
 Processo Nº: 1000004166387  
 Contratado:(238577/35) ROSANGELA AZEVEDO DE ASSIS;CPF:040.516.601-09;Cargo/Função:(3506) CONTR.TEMP.FUNCAO PROF. HABILITADO;Ref:B-001;CH: 10H  
 Hab.:LICENCIATURA PLENA EM GEOGRAFIA;Motivo:PROJETO/DEMANDA TEMPORARIA;Un. Adm:(015385) E E PLACIDO DE CASTRO;De:06/02/2023 a 20/12/2023

CONTRATO/SEDUC/21011/2023 DE: 03/03/2023  
 Processo Nº: 1000004121609  
 Contratado:(238598/26) LADYLAIN RODRIGUES DOS SANTOS;CPF:030.601.301-08;Cargo/Função:(3506) CONTR.TEMP.FUNCAO PROF. HABILITADO;Ref:B-001;CH: 19H  
 Hab.:LICENCIATURA PLENA EM CIENCIAS BIOLOGICAS;Motivo:CONTRATO POR TEMPO DETERMINADO DE ACORDO COM A L.C. 600/17;Un. Adm:(013692) E E ARGEMIRO RODRIGUES PIMENTEL;De:01/02/2023 a 20/12/2023

CONTRATO/SEDUC/21012/2023 DE: 03/03/2023  
 Processo Nº: 1000004171501  
 Contratado:(238626/41) PATRICIA BERTUSSE;CPF:038.215.971-35;Cargo/Função:(3506) CONTR.TEMP.FUNCAO PROF. HABILITADO;Ref:B-001;CH: 08H  
 Hab.:LICENCIATURA PLENA EM MATEMATICA;Motivo:CONTRATO POR TEMPO DETERMINADO DE ACORDO COM A L.C. 600/17;Un. Adm:(014648) E E 21 DE ABRIL;De:01/02/2023 a 20/12/2023

CONTRATO/SEDUC/21013/2023 DE: 03/03/2023  
 Processo Nº: 1000004171071  
 Contratado:(238683/16) VALDETE VIEIRA DA SILVA;CPF:887.910.251-68;Cargo/Função:(3476) APOIO ADM. EDUCACIONAL-ELEMENTAR;Ref:A-001;CH: 30H  
 Hab.:ENSINO FUNDAMENTAL COMPLETO;Motivo:SUBSTITUIÇÃO AO TITULAR GUARDANDO PUBLICAÇÃO DE MOVIMENTAÇÃO;Un. Adm:(016624) E E NOSSA SENHORA DE FATIMA;De:24/02/2023 a 24/03/2023

CONTRATO/SEDUC/21014/2023 DE: 03/03/2023  
 Processo Nº: 1000004165843  
 Contratado:(238865/23) JONATHA EDSON DE PAULA LIMA;CPF:039.780.089-47;Cargo/Função:(3506) CONTR.TEMP.FUNCAO PROF. HABILITADO;Ref:B-001;CH: 09H  
 Hab.:LICENCIATURA PLENA EM BIOLOGIA;Motivo:CONTRATO POR TEMPO DETERMINADO DE ACORDO COM A L.C. 600/17;Un. Adm:(021091) E E CLENIA ROSALINA SOUZA;De:06/02/2023 a 07/02/2023

CONTRATO/SEDUC/21015/2023 DE: 03/03/2023  
 Processo Nº: 1000004168363  
 Contratado:(238881/15) CLAUDIONOR TAMUXI IRANXE;CPF:016.664.501-03;Cargo/Função:(3506) CONTR.TEMP.FUNCAO PROF. HABILITADO;Ref:B-001;CH: 08H  
 Hab.:LICENCIATURA PLENA EM PEDAGOGIA;Motivo:CONTRATO POR TEMPO DETERMINADO DE ACORDO COM A L.C. 600/17;Un. Adm:(154938) E E INDIGENA TAPURA IRANTXE;De:06/02/2023 a 20/12/2023

CONTRATO/SEDUC/21016/2023 DE: 03/03/2023  
 Processo Nº: 1000004156541  
 Contratado:(238926/13) ANGELA MORAES BARBOSA NARDINO;CPF:593.058.431-15;Cargo/Função:(3506) CONTR.TEMP.FUNCAO PROF. HABILITADO;Ref:B-001;CH: 30H  
 Hab.:LICENCIATURA PLENA EM PEDAGOGIA;Motivo:SUBSTITUIÇÃO AO TITULAR GUARDANDO PUBLICAÇÃO DE MOVIMENTAÇÃO;Un. Adm:(124869) E E RENEE MENEZES;De:01/02/2023 a 18/04/2023

CONTRATO/SEDUC/21017/2023 DE: 03/03/2023  
 Processo Nº: 1000004165171  
 Contratado:(238948/19) LUCILENE ORTIZ GARCIA;CPF:649.363.682-53;Cargo/Função:(3506) CONTR.TEMP.FUNCAO PROF. HABILITADO;Ref:B-001;CH: 40H  
 Hab.:LICENCIATURA PLENA EM MATEMATICA;Motivo:CONTRATO POR TEMPO DETERMINADO DE ACORDO COM A L.C. 600/17;Un. Adm:(172081) E E FLORESTAN FERNANDES;De:30/01/2023 a 31/12/2023

CONTRATO/SEDUC/21018/2023 DE: 03/03/2023  
 Processo Nº: 1000004167924  
 Contratado:(238974/15) MARIA HELENA MARTINS;CPF:942.178.311-53;Cargo/Função:(3506) CONTR.TEMP.FUNCAO PROF. HABILITADO;Ref:B-001;CH: 03H  
 Hab.:LICENCIATURA PLENA EM BIOLOGIA;Motivo:CONTRATO POR TEMPO DETERMINADO DE ACORDO COM A L.C. 600/17;Un. Adm:(013137) E E DEP DJALMA CARNEIRO DA ROCHA;De:22/02/2023 a 20/12/2023

CONTRATO/SEDUC/21019/2023 DE: 03/03/2023  
 Processo Nº: 1000004121712  
 Contratado:(239004/13) IVA LOURENCA SAMPAIO;CPF:452.278.451-15;Cargo/Função:(3476) APOIO ADM. EDUCACIONAL-ELEMENTAR;Ref:A-001;CH: 30H  
 Hab.:ENSINO FUNDAMENTAL COMPLETO;Motivo:CONTRATO POR TEMPO DETERMINADO DE ACORDO COM A L.C. 600/17;Un. Adm:(014850) E E CELESTINO CORREA DA COSTA;De:01/02/2023 a 20/12/2023

CONTRATO/SEDUC/21020/2023 DE: 03/03/2023  
 Processo Nº: 1000004154858  
 Contratado:(239054/14) ELIZANGELA APARECIDA COSTA;CPF:927.886.021-20;Cargo/Função:(3506) CONTR.TEMP.FUNCAO PROF. HABILITADO;Ref:B-001;CH: 12H  
 Hab.:LICENCIATURA PLENA EM LETRAS/PORTUGUES/ INGLÊS;Motivo:PROJETO/DEMANDA TEMPORARIA;Un. Adm:(013269) E E OLIMPIO JOAO PISSINATI GUERRA;De:01/02/2023 a 02/05/2023

CONTRATO/SEDUC/21021/2023 DE: 03/03/2023  
 Processo Nº: 1000004116431  
 Contratado:(239090/17) MARIA APARECIDA PEREIRA DA SILVA;CPF:016.572.011-55;Cargo/Função:(3476) APOIO ADM. EDUCACIONAL-ELEMENTAR;Ref:A-001;CH: 30H  
 Hab.:ENSINO FUNDAMENTAL COMPLETO;Motivo:CONTRATO POR TEMPO DETERMINADO DE ACORDO COM A L.C. 600/17;Un. Adm:(014214) E E 13 DE MAIO;De:01/02/2023 a 20/12/2023

CONTRATO/SEDUC/21022/2023 DE: 03/03/2023  
 Processo Nº: 1000004164687  
 Contratado:(239140/16) ELIANE GOMES FERREIRA BACH;CPF:018.910.311-63;Cargo/Função:(3506) CONTR.TEMP.FUNCAO PROF. HABILITADO;Ref:B-001;CH: 02H  
 Hab.:LICENCIATURA PLENA EM LETRAS/PORTUGUES/ LITERATURAS;Motivo:CONTRATO POR TEMPO DETERMINADO DE ACORDO COM A L.C. 600/17;Un. Adm:(183636) E E PEDRO BORGES;De:06/02/2023 a 20/12/2023

CONTRATO/SEDUC/21023/2023 DE: 03/03/2023  
 Processo Nº: 1000004156719  
 Contratado:(239187/10) DEISIANE KAMASSURI APIAKA;CPF:057.375.381-41;Cargo/Função:(3476) APOIO ADM. EDUCACIONAL-ELEMENTAR;Ref:A-001;CH: 30H  
 Hab.:ENSINO MEDIO;Motivo:CONTRATO POR TEMPO DETERMINADO DE ACORDO COM A L.C. 600/17;Un. Adm:(124028) E E INDIGENA MAYROWI APIAKA;De:01/02/2023 a 20/12/2023

CONTRATO/SEDUC/21024/2023 DE: 03/03/2023  
 Processo Nº: 1000004172586  
 Contratado:(239237/12) REINALDO MESSIAS DE MELO SANTOS;CPF:034.900.751-96;Cargo/Função:(3506) CONTR.TEMP.FUNCAO PROF. HABILITADO;Ref:B-001;CH: 16H  
 Hab.:LICENCIATURA PLENA EM LETRAS/PORTUGUES/ INGLÊS;Motivo:CONTRATO POR TEMPO DETERMINADO DE ACORDO COM A L.C. 600/17;Un. Adm:(011614) E E SEN MARIO MOTA;De:27/02/2023 a 20/12/2023

CONTRATO/SEDUC/21025/2023 DE: 03/03/2023  
 Processo Nº: 1000004150339  
 Contratado:(239282/30) ELINEUSA PEREIRA DA SILVA;CPF:975.757.983-15;Cargo/Função:(3506) CONTR.TEMP.FUNCAO PROF. HABILITADO;Ref:B-001;CH: 09H  
 Hab.:LICENCIATURA PLENA EM LETRAS/PORTUGUES/ INGLÊS;Motivo:PROJETO/DEMANDA TEMPORARIA;Un. Adm:(040118) E E JAYME VERISSIMO DE CAMPOS JUNIOR;De:01/02/2023 a 20/12/2023

CONTRATO/SEDUC/21026/2023 DE: 03/03/2023  
 Processo Nº: 1000004135161  
 Contratado:(239289/20) CINTIA DEBORA DE MORAES CINTI;CPF:045.661.979-80;Cargo/Função:(3506) CONTR.TEMP.FUNCAO PROF. HABILITADO;Ref:B-001;CH: 30H  
 Hab.:LICENCIATURA PLENA EM CIENCIAS;Motivo:PROJETO/ DEMANDA TEMPORARIA;Un. Adm:(091448) E E PROF EDELI MANTOVANI;De:01/02/2023 a 20/12/2023

CONTRATO/SEDUC/21027/2023 DE: 03/03/2023  
 Processo Nº: 1000004147326  
 Contratado:(239371/13) KADAYU JURUNA;CPF:056.631.891-14;Cargo/Função:(3476) APOIO ADM. EDUCACIONAL-ELEMENTAR;Ref:A-001;CH: 30H  
 Hab.:ENSINO FUNDAMENTAL COMPLETO;Motivo:CONTRATO POR TEMPO DETERMINADO DE ACORDO COM A L.C. 600/17;Un. Adm:(123013) E E INDIGENA KAMADU;De:01/02/2023 a 20/12/2023

CONTRATO/SEDUC/21028/2023 DE: 03/03/2023  
 Processo Nº: 1000004168324  
 Contratado:(239378/13) EDENICE RAFAEL LEMES;CPF:014.742.031-83;Cargo/Função:(3476) APOIO ADM. EDUCACIONAL-ELEMENTAR;Ref:A-001;CH: 30H  
 Hab.:ENSINO MEDIO;Motivo:CONTRATO POR TEMPO DETERMINADO DE ACORDO COM A L.C. 600/17;Un. Adm:(083607) E E INDIGENA ELIO TURI RONDON TERENA;De:06/02/2023 a 20/12/2023

CONTRATO/SEDUC/21029/2023 DE: 03/03/2023  
 Processo Nº: 1000004167855  
 Contratado:(239406/30) EDISON DA SILVA GUIMARAES;CPF:953.558.201-15;Cargo/Função:(3506) CONTR.TEMP.FUNCAO PROF. HABILITADO;Ref:B-001;CH: 10H  
 Hab.:LICENCIATURA PLENA EM MATEMATICA;Motivo:PROJETO/ DEMANDA TEMPORARIA;Un. Adm:(212482) E E DES INT DA ED BAS CREUSLHI DE SOUZ RAMOS;De:06/02/2023 a 20/12/2023

CONTRATO/SEDUC/21030/2023 DE: 03/03/2023  
 Processo Nº: 1000004175254  
 Contratado:(239485/25) ELIZETE DA SILVA  
 SANTOS;CPF:696.127.651-20;Cargo/Função:(3506) CONTR.TEMP.  
 FUNCAO PROF. HABILITADO;Ref:B-001;CH: 02H  
 Hab.:LICENCIATURA PLENA EM HISTÓRIA;Motivo:CONTRATO POR  
 TEMPO DETERMINADO DE ACORDO COM A L.C. 600/17;Un.  
 Adm:(173355) E E BOA ESPERANCA;De:15/02/2023 a 20/12/2023

CONTRATO/SEDUC/21031/2023 DE: 03/03/2023  
 Processo Nº: 1000004066070  
 Contratado:(239500/21) JORDANIA SOUSA  
 DIAS;CPF:010.200.181-27;Cargo/Função:(3506) CONTR.TEMP.FUNCAO  
 PROF. HABILITADO;Ref:B-001;CH: 15H  
 Hab.:LICENCIATURA PLENA EM FILOSOFIA/  
 HISTORIA;Motivo:CONTRATO POR TEMPO DETERMINADO DE  
 ACORDO COM A L.C. 600/17;Un. Adm:(159700) E E ANTONIO ALVES  
 DIAS;De:01/02/2023 a 20/12/2023

CONTRATO/SEDUC/21032/2023 DE: 03/03/2023  
 Processo Nº: 1000004166943  
 Contratado:(239553/14) ANDRE LUIZ  
 MARTINS;CPF:689.294.551-15;Cargo/Função:(3506) CONTR.TEMP.  
 FUNCAO PROF. HABILITADO;Ref:B-001;CH: 01H  
 Hab.:LICENCIATURA PLENA EM FISICA;Motivo:CONTRATO POR  
 TEMPO DETERMINADO DE ACORDO COM A L.C. 600/17;Un.  
 Adm:(049859) E E PROF ELIANE DIGIGOV SANTANA;De:06/02/2023 a  
 20/12/2023

CONTRATO/SEDUC/21033/2023 DE: 03/03/2023  
 Processo Nº: 1000004149958  
 Contratado:(239624/11) JUCILENE ALVES DE  
 OLIVEIRA;CPF:026.253.321-90;Cargo/Função:(3476) APOIO ADM.  
 EDUCACIONAL-ELEMENTAR;Ref:A-001;CH: 30H  
 Hab.:ENSINO FUNDAMENTAL COMPLETO;Motivo:CONTRATO POR  
 TEMPO DETERMINADO DE ACORDO COM A L.C. 600/17;Un.  
 Adm:(012556) E E SANTA CLAUDINA;De:02/02/2023 a 20/12/2023

CONTRATO/SEDUC/21034/2023 DE: 03/03/2023  
 Processo Nº: 1000004164162  
 Contratado:(239625/17) KATIANA BENTA MOURA DE  
 QUEIROZ;CPF:023.706.401-46;Cargo/Função:(3476) APOIO ADM.  
 EDUCACIONAL-ELEMENTAR;Ref:A-001;CH: 30H  
 Hab.:ENSINO FUNDAMENTAL COMPLETO;Motivo:PROJETO/  
 DEMANDA TEMPORARIA;Un. Adm:(012513) E E NAGIB  
 SAAD;De:14/02/2023 a 15/03/2023

CONTRATO/SEDUC/21035/2023 DE: 03/03/2023  
 Processo Nº: 1000004120826  
 Contratado:(239742/19) ERLINE CANDIDA DE ANDRADE DE ALMEIDA;  
 CPF:034.096.921-00;Cargo/Função:(3476) APOIO ADM. EDUCACIONAL-  
 ELEMENTAR;Ref:A-001;CH: 30H  
 Hab.:ENSINO FUNDAMENTAL COMPLETO;Motivo:CONTRATO POR  
 TEMPO DETERMINADO DE ACORDO COM A L.C. 600/17;Un.  
 Adm:(014796) E E MARIA QUIITERIA;De:01/02/2023 a 20/12/2023

CONTRATO/SEDUC/21036/2023 DE: 03/03/2023  
 Processo Nº: 1000004156562  
 Contratado:(239783/12) LEIDIANE POQUIVIQUE  
 AGUILERA;CPF:035.834.911-73;Cargo/Função:(3468) TECNICO  
 ADMINISTRATIVO EDUCACIONAL;Ref:A-001;CH: 30H  
 Hab.:ENSINO MEDIO;Motivo:CONTRATO POR TEMPO DETERMINADO  
 DE ACORDO COM A L.C. 600/17;Un. Adm:(176460) E E 11 DE  
 AGOSTO;De:06/02/2023 a 20/12/2023

CONTRATO/SEDUC/21037/2023 DE: 03/03/2023  
 Processo Nº: 1000004169927  
 Contratado:(239884/11) SILVANA SEBASTIANA FERREIRA DE  
 CAMPOS;CPF:959.671.331-00;Cargo/Função:(3506) CONTR.TEMP.  
 FUNCAO PROF. HABILITADO;Ref:B-001;CH: 20H  
 Hab.:LICENCIATURA PLENA EM PEDAGOGIA;Motivo:CONTRATO POR  
 TEMPO DETERMINADO DE ACORDO COM A L.C. 600/17;Un.  
 Adm:(176451) E E MARECHAL CANDIDO RONDON;De:22/02/2023 a  
 20/12/2023

CONTRATO/SEDUC/21038/2023 DE: 03/03/2023  
 Processo Nº: 1000004151435  
 Contratado:(239900/12) CHARLENE APARECIDA CAMARA DE  
 OLIVEIRA;CPF:026.727.861-60;Cargo/Função:(3476) APOIO ADM.  
 EDUCACIONAL-ELEMENTAR;Ref:A-001;CH: 30H  
 Hab.:ENSINO FUNDAMENTAL COMPLETO;Motivo:CONTRATO POR  
 TEMPO DETERMINADO DE ACORDO COM A L.C. 600/17;Un.  
 Adm:(014230) E E MARIA ESTHER PERES;De:01/02/2023 a 20/12/2023

CONTRATO/SEDUC/21039/2023 DE: 03/03/2023  
 Processo Nº: 1000004164341  
 Contratado:(239938/20) ROSANA ALVES;CPF:011.292.251-19;Cargo/  
 Função:(3506) CONTR.TEMP.FUNCAO PROF.  
 HABILITADO;Ref:B-001;CH: 20H  
 Hab.:LICENCIATURA PLENA EM PEDAGOGIA;Motivo:CONTRATO POR  
 TEMPO DETERMINADO DE ACORDO COM A L.C. 600/17;Un.  
 Adm:(014478) E E EVANG ASSEMBLEIA DE DEUS;De:06/02/2023 a  
 20/12/2023

CONTRATO/SEDUC/21040/2023 DE: 03/03/2023  
 Processo Nº: 1000004148530  
 Contratado:(239939/37) MARCIA CRISTINA DOS SANTOS  
 GONCALVES;CPF:004.800.561-45;Cargo/Função:(3506) CONTR.TEMP.  
 FUNCAO PROF. HABILITADO;Ref:B-001;CH: 20H  
 Hab.:LICENCIATURA PLENA EM MATEMATICA;Motivo:CONTRATO  
 POR TEMPO DETERMINADO DE ACORDO COM A L.C. 600/17;Un.  
 Adm:(011630) E E DR LEOPOLDO AMBROSIO FILHO;De:06/02/2023 a  
 20/12/2023

CONTRATO/SEDUC/21041/2023 DE: 03/03/2023  
 Processo Nº: 1000004162629  
 Contratado:(239952/19) CELIA MARIA PEREIRA  
 NUNES;CPF:688.163.327-00;Cargo/Função:(3506) CONTR.TEMP.  
 FUNCAO PROF. HABILITADO;Ref:B-001;CH: 11H  
 Hab.:LICENCIATURA PLENA EM LETRAS/PORTUGUES/  
 INGLÊS;Motivo:CONTRATO POR TEMPO DETERMINADO DE ACORDO  
 COM A L.C. 600/17;Un. Adm:(014885) E E SAO  
 FRANCISCO;De:16/02/2023 a 20/12/2023

CONTRATO/SEDUC/21042/2023 DE: 03/03/2023  
 Processo Nº: 1000004122579  
 Contratado:(239975/63) JOSENEY PINA FERREIRA DE MATTOS  
 JUNIOR;CPF:030.278.071-88;Cargo/Função:(3506) CONTR.TEMP.  
 FUNCAO PROF. HABILITADO;Ref:B-001;CH: 07H  
 Hab.:LICENCIATURA PLENA EM FILOSOFIA;Motivo:CONTRATO POR  
 TEMPO DETERMINADO DE ACORDO COM A L.C. 600/17;Un.  
 Adm:(015474) E E PROF MARINES FATIMA DE SA  
 TEIXEIRA;De:01/02/2023 a 20/12/2023

CONTRATO/SEDUC/21043/2023 DE: 03/03/2023  
 Processo Nº: 1000004145848  
 Contratado:(239978/36) HELIA ALMEIDA  
 OLIVEIRA;CPF:983.238.811-20;Cargo/Função:(3506) CONTR.TEMP.  
 FUNCAO PROF. HABILITADO;Ref:B-001;CH: 02H  
 Hab.:LICENCIATURA PLENA EM LETRAS/PORTUGUES/  
 INGLÊS;Motivo:CONTRATO POR TEMPO DETERMINADO DE ACORDO  
 COM A L.C. 600/17;Un. Adm:(012920) E E CARLOS  
 HUGUINEY;De:01/02/2023 a 20/12/2023

CONTRATO/SEDUC/21044/2023 DE: 03/03/2023  
 Processo Nº: 1000004136149  
 Contratado:(239985/45) VAGNA LUCIANA MANICA  
 PICOLOTTO;CPF:023.128.291-50;Cargo/Função:(3506) CONTR.TEMP.  
 FUNCAO PROF. HABILITADO;Ref:B-001;CH: 30H  
 Hab.:LICENCIATURA PLENA EM LETRAS/  
 PORTUGUES;Motivo:CONTRATO POR TEMPO DETERMINADO DE  
 ACORDO COM A L.C. 600/17;Un. Adm:(016365) E E KREEN  
 AKARORE;De:01/02/2023 a 20/12/2023

CONTRATO/SEDUC/21045/2023 DE: 03/03/2023  
 Processo Nº: 1000004168274  
 Contratado:(23999/55) MARIA SUELY DE  
 JESUS;CPF:206.180.851-49;Cargo/Função:(3506) CONTR.TEMP.  
 FUNCAO PROF. HABILITADO;Ref:B-001;CH: 30H  
 Hab.:LICENCIATURA PLENA EM LETRAS/  
 PORTUGUES;Motivo:SUBSTITUIÇÃO AO TITULAR GUARDANDO  
 PUBLICAÇÃO DE MOVIMENTAÇÃO;Un. Adm:(014460) E E JULIO  
 MULLER;De:06/02/2023 a 14/08/2023

CONTRATO/SEDUC/21046/2023 DE: 03/03/2023  
 Processo Nº: 1000004171590  
 Contratado:(240008/25) DANIELA NATALINA PAINS DE  
 OLIVEIRA;CPF:041.571.121-56;Cargo/Função:(3506) CONTR.TEMP.  
 FUNCAO PROF. HABILITADO;Ref:B-001;CH: 01H  
 Hab.:LICENCIATURA PLENA EM LETRAS/PORTUGUES/  
 INGLÊS;Motivo:CONTRATO POR TEMPO DETERMINADO DE ACORDO  
 COM A L.C. 600/17;Un. Adm:(016624) E E NOSSA SENHORA DE  
 FATIMA;De:27/02/2023 a 20/12/2023

CONTRATO/SEDUC/21047/2023 DE: 03/03/2023  
 Processo Nº: 1000004164125  
 Contratado:(240080/16) XENIKEHE KARAJA;CPF:006.503.241-10;Cargo/Função:(3476) APOIO ADM. EDUCACIONAL-ELEMENTAR;Ref:A-001;CH: 30H  
 Hab.:ENSINO MEDIO;Motivo:CONTRATO POR TEMPO DETERMINADO DE ACORDO COM A L.C. 600/17;Un. Adm:(148075) E E INDIGENA DE EDUCACAO BASICA HAWALORA;De:01/02/2023 a 20/12/2023

CONTRATO/SEDUC/21048/2023 DE: 03/03/2023  
 Processo Nº: 1000004132604  
 Contratado:(240129/29) EUDILENE MILHOMEM ARAUJO DA SILVA;CPF:912.390.361-91;Cargo/Função:(3506) CONTR.TEMP. FUNCAO PROF. HABILITADO;Ref:B-001;CH: 30H  
 Hab.:LICENCIATURA PLENA EM LETRAS/PORTUGUES/INGLÊS;Motivo:CONTRATO POR TEMPO DETERMINADO DE ACORDO COM A L.C. 600/17;Un. Adm:(013340) E E NOSSA SENHORA DA GLORIA;De:01/02/2023 a 20/12/2023

CONTRATO/SEDUC/21049/2023 DE: 03/03/2023  
 Processo Nº: 1000004165593  
 Contratado:(240135/22) DIANA SANTOS DE ARAUJO;CPF:474.379.521-49;Cargo/Função:(3506) CONTR.TEMP. FUNCAO PROF. HABILITADO;Ref:B-001;CH: 10H  
 Hab.:LICENCIATURA PLENA EM EDUCACÃO FISICA;Motivo:CONTRATO POR TEMPO DETERMINADO DE ACORDO COM A L.C. 600/17;Un. Adm:(194565) E E GOVERNADOR JOSE FRAGELLI;De:06/02/2023 a 20/12/2023

CONTRATO/SEDUC/21050/2023 DE: 03/03/2023  
 Processo Nº: 1000004165991  
 Contratado:(240279/47) ROMARIA DE CARVALHO CUNHA;CPF:017.535.973-31;Cargo/Função:(3506) CONTR.TEMP. FUNCAO PROF. HABILITADO;Ref:B-001;CH: 10H  
 Hab.:LICENCIATURA PLENA EM MATEMATICA;Motivo:PROJETO/DEMANDA TEMPORARIA;Un. Adm:(071773) E E PE ARLINDO IGNACIO DE OLIVEIRA;De:06/02/2023 a 20/12/2023

CONTRATO/SEDUC/21051/2023 DE: 03/03/2023  
 Processo Nº: 1000004150359  
 Contratado:(240346/12) YUANAKU KUIKURO;CPF:399.046.988-64;Cargo/Função:(3476) APOIO ADM. EDUCACIONAL-ELEMENTAR;Ref:A-001;CH: 30H  
 Hab.:ENSINO MEDIO;Motivo:CONTRATO POR TEMPO DETERMINADO DE ACORDO COM A L.C. 600/17;Un. Adm:(192228) E E 20 DE MARCO;De:01/02/2023 a 20/12/2023

CONTRATO/SEDUC/21052/2023 DE: 03/03/2023  
 Processo Nº: 1000004151326  
 Contratado:(240394/37) SIMONY DA COSTA LEITE;CPF:019.664.541-71;Cargo/Função:(3506) CONTR.TEMP. FUNCAO PROF. HABILITADO;Ref:B-001;CH: 03H  
 Hab.:LICENCIATURA PLENA EM LETRAS/PORTUGUES/INGLÊS;Motivo:CONTRATO POR TEMPO DETERMINADO DE ACORDO COM A L.C. 600/17;Un. Adm:(010804) E E PIO MACHADO;De:10/02/2023 a 20/12/2023

CONTRATO/SEDUC/21053/2023 DE: 03/03/2023  
 Processo Nº: 1000004142910  
 Contratado:(240498/13) KAUKUMA TRUMAI MEHINAKO;CPF:051.210.131-08;Cargo/Função:(3506) CONTR.TEMP. FUNCAO PROF. HABILITADO;Ref:A-001;CH: 24H  
 Hab.:MAGISTÉRIO INTERCULTURAL;Motivo:CONTRATO POR TEMPO DETERMINADO DE ACORDO COM A L.C. 600/17;Un. Adm:(075728) E E INDIGENA LEONARDO VILLAS BOAS;De:01/02/2023 a 20/12/2023

CONTRATO/SEDUC/21054/2023 DE: 03/03/2023  
 Processo Nº: 1000004171507  
 Contratado:(240509/53) VINICIUS MORAES DE MELLO;CPF:007.437.960-71;Cargo/Função:(3506) CONTR.TEMP. FUNCAO PROF. HABILITADO;Ref:B-001;CH: 10H  
 Hab.:LICENCIATURA PLENA EM CIENCIAS BIOLOGICAS;Motivo:CONTRATO POR TEMPO DETERMINADO DE ACORDO COM A L.C. 600/17;Un. Adm:(014648) E E 21 DE ABRIL;De:01/02/2023 a 20/12/2023

CONTRATO/SEDUC/21055/2023 DE: 03/03/2023  
 Processo Nº: 1000004168121  
 Contratado:(240584/14) JOSIANE FERNANDES DE OLIVEIRA;CPF:010.123.521-61;Cargo/Função:(3476) APOIO ADM. EDUCACIONAL-ELEMENTAR;Ref:A-001;CH: 30H  
 Hab.:ENSINO FUNDAMENTAL COMPLETO;Motivo:CONTRATO POR TEMPO DETERMINADO DE ACORDO COM A L.C. 600/17;Un. Adm:(013927) E E GERALDO SANTANA DOS SANTOS;De:22/02/2023 a 20/12/2023

CONTRATO/SEDUC/21056/2023 DE: 03/03/2023  
 Processo Nº: 1000004151024  
 Contratado:(240660/45) ROBERTO ROMEU ZASTH;CPF:042.861.851-09;Cargo/Função:(3506) CONTR.TEMP. FUNCAO PROF. HABILITADO;Ref:B-001;CH: 05H  
 Hab.:LICENCIATURA PLENA EM LETRAS/PORTUGUES/LITERATURAS;Motivo:CONTRATO POR TEMPO DETERMINADO DE ACORDO COM A L.C. 600/17;Un. Adm:(015156) E E NORBERTO SCHWANTES;De:01/02/2023 a 20/12/2023

CONTRATO/SEDUC/21057/2023 DE: 03/03/2023  
 Processo Nº: 1000004135830  
 Contratado:(240782/29) MARCIA DE SOUZA ALMEIDA DA SILVA;CPF:011.660.361-54;Cargo/Função:(3506) CONTR.TEMP. FUNCAO PROF. HABILITADO;Ref:B-001;CH: 07H  
 Hab.:LICENCIATURA PLENA EM GEOGRAFIA;Motivo:PROJETO/DEMANDA TEMPORARIA;Un. Adm:(197300) E EST MIL DO CORPO DE BOMB DOM PEDRO II;De:01/02/2023 a 20/12/2023

CONTRATO/SEDUC/21058/2023 DE: 03/03/2023  
 Processo Nº: 1000004121831  
 Contratado:(240784/36) EUBIA SANTANA DA CRUZ BORGES;CPF:049.906.211-66;Cargo/Função:(3506) CONTR.TEMP. FUNCAO PROF. HABILITADO;Ref:B-001;CH: 10H  
 Hab.:LICENCIATURA PLENA EM HISTÓRIA;Motivo:CONTRATO POR TEMPO DETERMINADO DE ACORDO COM A L.C. 600/17;Un. Adm:(014850) E E CELESTINO CORREA DA COSTA;De:01/02/2023 a 20/12/2023

CONTRATO/SEDUC/21059/2023 DE: 03/03/2023  
 Processo Nº: 1000004164407  
 Contratado:(240832/19) JAQUELINE DOS SANTOS;CPF:026.093.601-42;Cargo/Função:(3506) CONTR.TEMP. FUNCAO PROF. HABILITADO;Ref:B-001;CH: 16H  
 Hab.:LICENCIATURA PLENA EM EDUCACÃO FISICA;Motivo:CONTRATO POR TEMPO DETERMINADO DE ACORDO COM A L.C. 600/17;Un. Adm:(011231) E E DOM AQUINO CORREA;De:16/02/2023 a 20/12/2023

CONTRATO/SEDUC/21060/2023 DE: 03/03/2023  
 Processo Nº: 1000004116590  
 Contratado:(240845/29) LUCELIA SOUZA DE OLIVEIRA;CPF:037.262.561-48;Cargo/Função:(3506) CONTR.TEMP. FUNCAO PROF. HABILITADO;Ref:B-001;CH: 20H  
 Hab.:LICENCIATURA PLENA EM LETRAS/PORTUGUES;Motivo:CONTRATO POR TEMPO DETERMINADO DE ACORDO COM A L.C. 600/17;Un. Adm:(046434) E E FREI CANECA;De:01/02/2023 a 20/12/2023

CONTRATO/SEDUC/21061/2023 DE: 03/03/2023  
 Processo Nº: 1000004161858  
 Contratado:(240874/7) MARIA APARECIDA RODRIGUES PORTO;CPF:025.210.491-90;Cargo/Função:(3476) APOIO ADM. EDUCACIONAL-ELEMENTAR;Ref:A-001;CH: 30H  
 Hab.:ENSINO FUNDAMENTAL COMPLETO;Motivo:CONTRATO POR TEMPO DETERMINADO DE ACORDO COM A L.C. 600/17;Un. Adm:(157260) E E COUTINHO UNIAO;De:01/02/2023 a 20/12/2023

CONTRATO/SEDUC/21062/2023 DE: 03/03/2023  
 Processo Nº: 1000004117375  
 Contratado:(240882/7) MARINA BENEDITA DA SILVA;CPF:020.657.081-31;Cargo/Função:(3476) APOIO ADM. EDUCACIONAL-ELEMENTAR;Ref:A-001;CH: 30H  
 Hab.:ENSINO FUNDAMENTAL COMPLETO;Motivo:CONTRATO POR TEMPO DETERMINADO DE ACORDO COM A L.C. 600/17;Un. Adm:(156370) E E LUIZ FRUTUOSO DA SILVA;De:01/02/2023 a 20/12/2023

CONTRATO/SEDUC/21063/2023 DE: 03/03/2023  
 Processo Nº: 1000004160596  
 Contratado:(240900/22) FRANCISCO DAS CHAGAS PEREIRA DE SOUSA;CPF:000.133.561-86;Cargo/Função:(3506) CONTR.TEMP. FUNCAO PROF. HABILITADO;Ref:B-001;CH: 30H  
 Hab.:LICENCIATURA PLENA EM PEDAGOGIA;Motivo:SUBSTITUIÇÃO AO TITULAR GUARDANDO PUBLICAÇÃO DE MOVIMENTAÇÃO;Un. Adm:(014508) E E 7 DE SETEMBRO;De:10/02/2023 a 24/02/2023

CONTRATO/SEDUC/21064/2023 DE: 03/03/2023  
 Processo Nº: 1000004171486  
 Contratado:(240900/23) FRANCISCO DAS CHAGAS PEREIRA DE SOUSA;CPF:000.133.561-86;Cargo/Função:(3506) CONTR.TEMP. FUNCAO PROF. HABILITADO;Ref:B-001;CH: 30H  
 Hab.:LICENCIATURA PLENA EM PEDAGOGIA;Motivo:PROJETO/DEMANDA TEMPORARIA;Un. Adm:(014508) E E 7 DE SETEMBRO;De:27/02/2023 a 20/12/2023

CONTRATO/SEDUC/21065/2023 DE: 03/03/2023  
 Processo Nº: 1000004168265  
 Contratado:(240924/21) ELIENE PEDROZA DE LIMA;CPF:015.724.281-12;Cargo/Função:(3506) CONTR.TEMP.FUNCAO PROF. HABILITADO;Ref:B-001;CH: 10H  
 Hab.:LICENCIATURA PLENA EM PEDAGOGIA;Motivo:PROJETO/DEMANDA TEMPORARIA;Un. Adm:(158321) E E JOSE MARIANO BENTO;De:06/02/2023 a 20/12/2023

CONTRATO/SEDUC/21066/2023 DE: 03/03/2023  
 Processo Nº: 1000004156872  
 Contratado:(240935/15) KLEBSON AWARARAWOOI TAPIRAPE;CPF:031.839.531-29;Cargo/Função:(3506) CONTR.TEMP. FUNCAO PROF. HABILITADO;Ref:B-001;CH: 10H  
 Hab.:LICENCIATURA PLENA EM LINGUAS, ARTES E LITERATURA;Motivo:CONTRATO POR TEMPO DETERMINADO DE ACORDO COM A L.C. 600/17;Un. Adm:(075710) E E INDIGENA TAPI ITAWA;De:01/02/2023 a 20/12/2023

CONTRATO/SEDUC/21067/2023 DE: 03/03/2023  
 Processo Nº: 1000004172406  
 Contratado:(241006/12) IVANILDA GUIMARAES NASCIMENTO;CPF:804.699.811-72;Cargo/Função:(3476) APOIO ADM. EDUCACIONAL-ELEMENTAR;Ref:A-001;CH: 30H  
 Hab.:ENSINO FUNDAMENTAL COMPLETO;Motivo:CONTRATO POR TEMPO DETERMINADO DE ACORDO COM A L.C. 600/17;Un. Adm:(010960) E E JOSE RODRIGUES DOS SANTOS;De:06/02/2023 a 20/12/2023

CONTRATO/SEDUC/21068/2023 DE: 03/03/2023  
 Processo Nº: 1000004167600  
 Contratado:(241072/27) SANDRA PEREIRA MOTA GOMES;CPF:030.209.611-65;Cargo/Função:(3506) CONTR.TEMP. FUNCAO PROF. HABILITADO;Ref:B-001;CH: 09H  
 Hab.:LICENCIATURA PLENA EM MATEMATICA;Motivo:PROJETO/DEMANDA TEMPORARIA;Un. Adm:(013412) E E CEL ANTONIO PAES DE BARROS;De:06/02/2023 a 20/12/2023

CONTRATO/SEDUC/21069/2023 DE: 03/03/2023  
 Processo Nº: 1000004166936  
 Contratado:(241186/25) ROSA MARIA AMARAL;CPF:810.990.299-53;Cargo/Função:(3506) CONTR.TEMP. FUNCAO PROF. HABILITADO;Ref:B-001;CH: 30H  
 Hab.:LICENCIATURA PLENA EM NORMAL SUPERIOR;Motivo:PROJETO/DEMANDA TEMPORARIA;Un. Adm:(173355) E E BOA ESPERANCA;De:23/02/2023 a 20/12/2023

CONTRATO/SEDUC/21070/2023 DE: 03/03/2023  
 Processo Nº: 1000004166579  
 Contratado:(241269/4) CRISTIANE ALVES BILIBIO;CPF:018.481.651-37;Cargo/Função:(3506) CONTR.TEMP.FUNCAO PROF. HABILITADO;Ref:B-001;CH: 10H  
 Hab.:LICENCIATURA PLENA EM MATEMATICA;Motivo:CONTRATO POR TEMPO DETERMINADO DE ACORDO COM A L.C. 600/17;Un. Adm:(015610) E E LUDOVICO DA RIVA NETO;De:01/02/2023 a 20/12/2023

CONTRATO/SEDUC/21071/2023 DE: 03/03/2023  
 Processo Nº: 1000004117701  
 Contratado:(241306/26) JEAN CLAY DE AQUINO;CPF:954.834.971-04;Cargo/Função:(3506) CONTR.TEMP. FUNCAO PROF. HABILITADO;Ref:B-001;CH: 18H  
 Hab.:LICENCIATURA PLENA EM FISICA;Motivo:CONTRATO POR TEMPO DETERMINADO DE ACORDO COM A L.C. 600/17;Un. Adm:(011231) E E DOM AQUINO CORREA;De:01/02/2023 a 20/12/2023

CONTRATO/SEDUC/21072/2023 DE: 03/03/2023  
 Processo Nº: 1000004152283  
 Contratado:(241408/38) ELIETE ANGELICA FERREIRA;CPF:037.578.061-07;Cargo/Função:(3506) CONTR.TEMP. FUNCAO PROF. HABILITADO;Ref:B-001;CH: 15H  
 Hab.:LICENCIATURA PLENA EM LETRAS/PORTUGUES;Motivo:CONTRATO POR TEMPO DETERMINADO DE ACORDO COM A L.C. 600/17;Un. Adm:(172642) E E PROF ZENI VIEIRA;De:01/02/2023 a 27/05/2023

CONTRATO/SEDUC/21073/2023 DE: 03/03/2023  
 Processo Nº: 1000004164196  
 Contratado:(241428/33) LUERNANDI ALVES DE MIRANDA;CPF:030.567.391-28;Cargo/Função:(3506) CONTR.TEMP. FUNCAO PROF. HABILITADO;Ref:B-001;CH: 08H  
 Hab.:LICENCIATURA PLENA EM CIENCIAS NATURAIS;Motivo:CONTRATO POR TEMPO DETERMINADO DE ACORDO COM A L.C. 600/17;Un. Adm:(076198) E E PAULO FREIRE;De:01/02/2023 a 20/12/2023

CONTRATO/SEDUC/21074/2023 DE: 03/03/2023  
 Processo Nº: 1000004131506  
 Contratado:(241473/14) MONICA QUERUBIM FERREIRA;CPF:008.811.611-52;Cargo/Função:(3506) CONTR.TEMP. FUNCAO PROF. HABILITADO;Ref:B-001;CH: 40H  
 Hab.:LICENCIATURA PLENA EM PEDAGOGIA;Motivo:PROJETO/DEMANDA TEMPORARIA;Un. Adm:(154709) CENTRO DE FORM DO PROFIS DA EDUC E ATEND PES SURDA;De:01/02/2023 a 20/12/2023

CONTRATO/SEDUC/21075/2023 DE: 03/03/2023  
 Processo Nº: 1000004172372  
 Contratado:(241486/35) RONIEL PAULO SANTIAGO DA SILVA;CPF:034.092.341-52;Cargo/Função:(3506) CONTR.TEMP. FUNCAO PROF. HABILITADO;Ref:B-001;CH: 01H  
 Hab.:LICENCIATURA PLENA EM LETRAS/PORTUGUES/INGLÊS;Motivo:CONTRATO POR TEMPO DETERMINADO DE ACORDO COM A L.C. 600/17;Un. Adm:(013838) E E ALEXANDRE GOMES SILVA CHAVES;De:06/02/2023 a 20/12/2023

CONTRATO/SEDUC/21076/2023 DE: 03/03/2023  
 Processo Nº: 1000004117290  
 Contratado:(241523/19) EDNA DE ANDRADE BEZERRA;CPF:345.774.591-91;Cargo/Função:(3506) CONTR.TEMP. FUNCAO PROF. HABILITADO;Ref:B-001;CH: 22H  
 Hab.:LICENCIATURA PLENA EM HISTÓRIA;Motivo:CONTRATO POR TEMPO DETERMINADO DE ACORDO COM A L.C. 600/17;Un. Adm:(013340) E E NOSSA SENHORA DA GLORIA;De:01/02/2023 a 20/12/2023

CONTRATO/SEDUC/21077/2023 DE: 03/03/2023  
 Processo Nº: 1000004164631  
 Contratado:(241601/9) MERLE ARRUDA SILVA;CPF:002.533.511-11;Cargo/Função:(3476) APOIO ADM. EDUCACIONAL-ELEMENTAR;Ref:A-001;CH: 30H  
 Hab.:ENSINO MEDIO;Motivo:CONTRATO POR TEMPO DETERMINADO DE ACORDO COM A L.C. 600/17;Un. Adm:(154040) E E ANDRE ANTONIO MAGGI;De:06/02/2023 a 20/12/2023

CONTRATO/SEDUC/21078/2023 DE: 03/03/2023  
 Processo Nº: 1000004163005  
 Contratado:(241657/21) MEIRE SIQUEIRA DA PAIXAO;CPF:978.087.921-87;Cargo/Função:(3506) CONTR.TEMP. FUNCAO PROF. HABILITADO;Ref:B-001;CH: 06H  
 Hab.:LICENCIATURA PLENA EM LETRAS/PORTUGUES;Motivo:CONTRATO POR TEMPO DETERMINADO DE ACORDO COM A L.C. 600/17;Un. Adm:(010260) E E SAO JOSE;De:07/02/2023 a 20/12/2023

CONTRATO/SEDUC/21079/2023 DE: 03/03/2023  
 Processo Nº: 1000004173129  
 Contratado:(241708/7) CELIA JORGE DA SILVA;CPF:035.926.561-80;Cargo/Função:(3506) CONTR.TEMP. FUNCAO PROF. HABILITADO;Ref:B-001;CH: 30H  
 Hab.:LICENCIATURA PLENA EM HISTÓRIA;Motivo:CONTRATO POR TEMPO DETERMINADO DE ACORDO COM A L.C. 600/17;Un. Adm:(010596) E E MIL D PEDRO II PRES MEDICI;De:06/02/2023 a 06/05/2023

CONTRATO/SEDUC/21080/2023 DE: 03/03/2023  
 Processo Nº: 1000004164951  
 Contratado:(241769/38) LEIDIANE JESUS DOS SANTOS;CPF:021.472.071-36;Cargo/Função:(3506) CONTR.TEMP. FUNCAO PROF. HABILITADO;Ref:B-001;CH: 10H  
 Hab.:LICENCIATURA PLENA EM LETRAS/PORTUGUES/ESPANHOL;Motivo:CONTRATO POR TEMPO DETERMINADO DE ACORDO COM A L.C. 600/17;Un. Adm:(021091) E E CLENIA ROSALINA SOUZA;De:06/02/2023 a 20/12/2023

CONTRATO/SEDUC/21081/2023 DE: 03/03/2023  
 Processo Nº: 1000004071647  
 Contratado:(241997/11) ALCILENE RODRIGUES BENEVIDES DA LUIZ;CPF:701.543.251-04;Cargo/Função:(3506) CONTR.TEMP.FUNCAO PROF. HABILITADO;Ref:B-001;CH: 30H  
 Hab.:LICENCIATURA PLENA EM PEDAGOGIA;Motivo:PROJETO/ DEMANDA TEMPORARIA;Un. Adm:(010553) E E ANDRE LUIZ DA SILVA REIS;De:01/02/2023 a 08/02/2023

CONTRATO/SEDUC/21082/2023 DE: 03/03/2023  
 Processo Nº: 1000004167126  
 Contratado:(242618/25) JUCIARA MONTEIRO LEAO;CPF:788.346.941-04;Cargo/Função:(3506) CONTR.TEMP.FUNCAO PROF. HABILITADO;Ref:B-001;CH: 10H  
 Hab.:LICENCIATURA PLENA EM LETRAS/PORTUGUES/ INGLÊS;Motivo:CONTRATO POR TEMPO DETERMINADO DE ACORDO COM A L.C. 600/17;Un. Adm:(009911) E E PE JOAO PANAROTTO;De:06/02/2023 a 20/12/2023

CONTRATO/SEDUC/21083/2023 DE: 03/03/2023  
 Processo Nº: 1000004154904  
 Contratado:(242630/34) DAIANE FERREIRA DA SILVA;CPF:024.928.121-03;Cargo/Função:(3506) CONTR.TEMP.FUNCAO PROF. HABILITADO;Ref:B-001;CH: 11H  
 Hab.:LICENCIATURA PLENA EM MATEMATICA;Motivo:CONTRATO POR TEMPO DETERMINADO DE ACORDO COM A L.C. 600/17;Un. Adm:(124044) E E PORTAL DA AMAZONIA;De:01/02/2023 a 20/12/2023

CONTRATO/SEDUC/21084/2023 DE: 03/03/2023  
 Processo Nº: 1000004147676  
 Contratado:(242640/18) TEREZA CRISTINA KEZONAZOKERO;CPF:976.730.051-15;Cargo/Função:(3506) CONTR.TEMP.FUNCAO PROF. HABILITADO;Ref:B-001;CH: 02H  
 Hab.:LICENCIATURA PLENA EM PEDAGOGIA INTERCULTURAL;Motivo:CONTRATO POR TEMPO DETERMINADO DE ACORDO COM A L.C. 600/17;Un. Adm:(129259) E E INDIGENA DE EDUCACAO BASICA MAMALATI;De:07/02/2023 a 20/12/2023

CONTRATO/SEDUC/21085/2023 DE: 03/03/2023  
 Processo Nº: 1000004164873  
 Contratado:(242681/17) CLEYTON ANTONIO BEZERRA;CPF:057.535.061-00;Cargo/Função:(3476) APOIO ADM. EDUCACIONAL-ELEMENTAR;Ref:A-001;CH: 30H  
 Hab.:ENSINO MEDIO;Motivo:CONTRATO POR TEMPO DETERMINADO DE ACORDO COM A L.C. 600/17;Un. Adm:(160040) E E TERRA NOVA;De:01/02/2023 a 20/12/2023

CONTRATO/SEDUC/21086/2023 DE: 03/03/2023  
 Processo Nº: 1000004169557  
 Contratado:(242743/13) CLAUDIO APARECIDO DA SILVA;CPF:561.461.082-00;Cargo/Função:(3506) CONTR.TEMP.FUNCAO PROF. HABILITADO;Ref:B-001;CH: 06H  
 Hab.:LICENCIATURA PLENA EM LETRAS/ PORTUGUES;Motivo:CONTRATO POR TEMPO DETERMINADO DE ACORDO COM A L.C. 600/17;Un. Adm:(183636) E E PEDRO BORGES;De:06/02/2023 a 20/12/2023

CONTRATO/SEDUC/21087/2023 DE: 03/03/2023  
 Processo Nº: 1000004165358  
 Contratado:(242852/49) SILMARA DE LOURDES MARCELINO;CPF:004.798.471-69;Cargo/Função:(3506) CONTR.TEMP.FUNCAO PROF. HABILITADO;Ref:B-001;CH: 20H  
 Hab.:LICENCIATURA PLENA EM LETRAS/PORTUGUES/ INGLÊS;Motivo:CONTRATO POR TEMPO DETERMINADO DE ACORDO COM A L.C. 600/17;Un. Adm:(012378) E E ARNALDO ESTEVAO FIGUEIREDO;De:06/02/2023 a 20/12/2023

CONTRATO/SEDUC/21088/2023 DE: 03/03/2023  
 Processo Nº: 1000004162855  
 Contratado:(242887/25) ELIANE APARECIDA FERREIRA DE LANA;CPF:011.877.741-62;Cargo/Função:(3506) CONTR.TEMP.FUNCAO PROF. HABILITADO;Ref:B-001;CH: 04H  
 Hab.:LICENCIATURA PLENA EM LETRAS/ PORTUGUES;Motivo:CONTRATO POR TEMPO DETERMINADO DE ACORDO COM A L.C. 600/17;Un. Adm:(157244) E E SIDNEY CESAR FUHR;De:06/02/2023 a 20/12/2023

CONTRATO/SEDUC/21089/2023 DE: 03/03/2023  
 Processo Nº: 1000004138707  
 Contratado:(242927/19) WALLYTHA SANTOS RAMOS;CPF:042.904.081-41;Cargo/Função:(3468) TECNICO ADMINISTRATIVO EDUCACIONAL;Ref:A-001;CH: 30H  
 Hab.:ENSINO MEDIO;Motivo:PROJETO/DEMANDA TEMPORARIA;Un. Adm:(212482) E E DES INT DA ED BAS CREUSLHI DE SOUZ RAMOS;De:01/02/2023 a 20/12/2023

CONTRATO/SEDUC/21090/2023 DE: 03/03/2023  
 Processo Nº: 1000004175416  
 Contratado:(242951/16) ANA GENOVEVA ABRAHAO PETTINARI RIBEIRO;CPF:813.191.931-53;Cargo/Função:(3506) CONTR.TEMP.FUNCAO PROF. HABILITADO;Ref:B-001;CH: 04H  
 Hab.:LICENCIATURA PLENA EM HISTÓRIA;Motivo:PROJETO/ DEMANDA TEMPORARIA;Un. Adm:(014435) E E ALFREDO JOSE DA SILVA;De:23/02/2023 a 20/12/2023

CONTRATO/SEDUC/21091/2023 DE: 03/03/2023  
 Processo Nº: 1000004169620  
 Contratado:(242992/45) CLEIDE EUNICE OLIVEIRA DA SILVA;CPF:595.138.021-91;Cargo/Função:(3506) CONTR.TEMP.FUNCAO PROF. HABILITADO;Ref:B-001;CH: 05H  
 Hab.:LICENCIATURA PLENA EM HISTÓRIA;Motivo:CONTRATO POR TEMPO DETERMINADO DE ACORDO COM A L.C. 600/17;Un. Adm:(010502) E E AUREOLINA EUSTACIA RIBEIRO;De:06/02/2023 a 20/12/2023

CONTRATO/SEDUC/21092/2023 DE: 03/03/2023  
 Processo Nº: 1000004138668  
 Contratado:(243094/11) ROSIMEYRE RIBEIRO ALVES;CPF:007.053.251-64;Cargo/Função:(3468) TECNICO ADMINISTRATIVO EDUCACIONAL;Ref:A-001;CH: 30H  
 Hab.:ENSINO MEDIO;Motivo:PROJETO/DEMANDA TEMPORARIA;Un. Adm:(038652) E E 29 DE JULHO;De:01/02/2023 a 20/12/2023

CONTRATO/SEDUC/21093/2023 DE: 03/03/2023  
 Processo Nº: 1000004171151  
 Contratado:(243131/39) GEUZA ESTEVES GRAPIUNA LOPES;CPF:026.017.541-25;Cargo/Função:(3506) CONTR.TEMP.FUNCAO PROF. HABILITADO;Ref:B-001;CH: 15H  
 Hab.:LICENCIATURA PLENA EM CIENCIAS SOCIAIS;Motivo:SUBSTITUIÇÃO AO TITULAR GUARDANDO PUBLICAÇÃO DE MOVIMENTAÇÃO;Un. Adm:(154695) E E TARSILA DO AMARAL;De:17/02/2023 a 28/03/2023

CONTRATO/SEDUC/21094/2023 DE: 03/03/2023  
 Processo Nº: 1000004151667  
 Contratado:(243203/58) JULIA DA SILVA COUTO;CPF:821.274.841-34;Cargo/Função:(3506) CONTR.TEMP.FUNCAO PROF. HABILITADO;Ref:B-001;CH: 02H  
 Hab.:LICENCIATURA PLENA EM QUIMICA;Motivo:CONTRATO POR TEMPO DETERMINADO DE ACORDO COM A L.C. 600/17;Un. Adm:(023841) E E DR ELCIO DE SOUZA;De:06/02/2023 a 20/12/2023

CONTRATO/SEDUC/21095/2023 DE: 03/03/2023  
 Processo Nº: 1000004118648  
 Contratado:(243233/35) LUZIELHA DE ALMEIDA XAVIER;CPF:027.121.811-82;Cargo/Função:(3506) CONTR.TEMP.FUNCAO PROF. HABILITADO;Ref:B-001;CH: 01H  
 Hab.:LICENCIATURA PLENA EM LETRAS/PORTUGUES/ INGLÊS;Motivo:CONTRATO POR TEMPO DETERMINADO DE ACORDO COM A L.C. 600/17;Un. Adm:(013102) E E MIL TIRADENTES 1o TEN C HEN PASCH SCHEIFER;De:01/02/2023 a 20/12/2023

CONTRATO/SEDUC/21096/2023 DE: 03/03/2023  
 Processo Nº: 1000004172454  
 Contratado:(243264/10) NEUSA FERREIRA DE OLIVEIRA;CPF:326.079.202-30;Cargo/Função:(3476) APOIO ADM. EDUCACIONAL-ELEMENTAR;Ref:A-001;CH: 30H  
 Hab.:ENSINO FUNDAMENTAL COMPLETO;Motivo:SUBSTITUIÇÃO AO TITULAR GUARDANDO PUBLICAÇÃO DE MOVIMENTAÇÃO;Un. Adm:(015865) E E 29 DE NOVEMBRO;De:01/02/2023 a 18/03/2023

CONTRATO/SEDUC/21097/2023 DE: 03/03/2023  
 Processo Nº: 1000004143326  
 Contratado:(243330/7) RENATO CAMPOS FERREIRA;CPF:413.733.591-53;Cargo/Função:(3506) CONTR.TEMP.FUNCAO PROF. HABILITADO;Ref:B-001;CH: 05H  
 Hab.:LICENCIATURA PLENA EM FILOSOFIA;Motivo:CONTRATO POR TEMPO DETERMINADO DE ACORDO COM A L.C. 600/17;Un. Adm:(014320) E E MARIA DE LOURDES R FRAGELLI;De:02/02/2023 a 20/12/2023

CONTRATO/SEDUC/21098/2023 DE: 03/03/2023  
 Processo Nº: 1000004151403  
 Contratado:(243410/61) DADIANI MARI BRUSCO;CPF:950.802.609-04;Cargo/Função:(3506) CONTR.TEMP.FUNCAO PROF. HABILITADO;Ref:B-001;CH: 12H  
 Hab.:LICENCIATURA PLENA EM LETRAS/ PORTUGUES;Motivo:CONTRATO POR TEMPO DETERMINADO DE ACORDO COM A L.C. 600/17;Un. Adm:(013285) E E SAO VICENTE DE PAULA;De:01/02/2023 a 20/12/2023

CONTRATO/SEDUC/21099/2023 DE: 03/03/2023  
 Processo Nº: 1000004148829  
 Contratado:(243549/8) VALDEMAR BOROBO;CPF:453.508.091-72;Cargo/  
 Função:(3506) CONTR.TEMP.FUNCAO PROF.  
 HABILITADO;Ref:B-001;CH: 20H  
 Hab.:LICENCIATURA PLENA EM CIENCIAS MATEMATICAS E DA  
 NATUREZA;Motivo:CONTRATO POR TEMPO DETERMINADO DE  
 ACORDO COM A L.C. 600/17;Un. Adm:(011185) E E 7 DE  
 SETEMBRO;De:06/02/2023 a 20/12/2023

CONTRATO/SEDUC/21100/2023 DE: 03/03/2023  
 Processo Nº: 1000004066946  
 Contratado:(243560/41) DENISE STRADA;CPF:867.519.561-34;Cargo/  
 Função:(3506) CONTR.TEMP.FUNCAO PROF.  
 HABILITADO;Ref:B-001;CH: 19H  
 Hab.:LICENCIATURA PLENA EM CIENCIAS  
 BIOLOGICAS;Motivo:CONTRATO POR TEMPO DETERMINADO DE  
 ACORDO COM A L.C. 600/17;Un. Adm:(013552) E E PEDRO  
 BIANCHINI;De:01/02/2023 a 20/12/2023

CONTRATO/SEDUC/21101/2023 DE: 03/03/2023  
 Processo Nº: 1000004149964  
 Contratado:(243582/10) LORENE SEBASTIANA LUCAS DA  
 SILVA;CPF:057.024.691-19;Cargo/Função:(3476) APOIO ADM.  
 EDUCACIONAL-ELEMENTAR;Ref:A-001;CH: 30H  
 Hab.:ENSINO FUNDAMENTAL COMPLETO;Motivo:CONTRATO POR  
 TEMPO DETERMINADO DE ACORDO COM A L.C. 600/17;Un.  
 Adm:(012556) E E SANTA CLAUDINA;De:02/02/2023 a 20/12/2023

CONTRATO/SEDUC/21102/2023 DE: 03/03/2023  
 Processo Nº: 1000004138404  
 Contratado:(243592/47) JHULI SOUSA SANTOS DA  
 COSTA;CPF:021.809.421-33;Cargo/Função:(3506) CONTR.TEMP.  
 FUNCAO PROF. HABILITADO;Ref:B-001;CH: 03H  
 Hab.:LICENCIATURA PLENA EM LETRAS/  
 PORTUGUES;Motivo:CONTRATO POR TEMPO DETERMINADO DE  
 ACORDO COM A L.C. 600/17;Un. Adm:(038563) E E JARDIM DAS  
 FLORES;De:01/02/2023 a 20/12/2023

CONTRATO/SEDUC/21103/2023 DE: 03/03/2023  
 Processo Nº: 1000004166389  
 Contratado:(243617/36) DANIEL SOUZA  
 CONEGUNDES;CPF:028.628.121-02;Cargo/Função:(3506) CONTR.  
 TEMP.FUNCAO PROF. HABILITADO;Ref:B-001;CH: 09H  
 Hab.:LICENCIATURA PLENA EM LETRAS/PORTUGUES/  
 INGLÊS;Motivo:PROJETO/DEMANDA TEMPORARIA;Un. Adm:(015385)  
 E E PLACIDO DE CASTRO;De:06/02/2023 a 20/12/2023

CONTRATO/SEDUC/21104/2023 DE: 03/03/2023  
 Processo Nº: 1000004120330  
 Contratado:(243646/43) BEATRIZ APARECIDA GROTH  
 RODRIGUES;CPF:047.943.659-26;Cargo/Função:(3506) CONTR.TEMP.  
 FUNCAO PROF. HABILITADO;Ref:B-001;CH: 21H  
 Hab.:LICENCIATURA PLENA EM MATEMATICA;Motivo:CONTRATO  
 POR TEMPO DETERMINADO DE ACORDO COM A L.C. 600/17;Un.  
 Adm:(013285) E E SAO VICENTE DE PAULA;De:01/02/2023 a  
 20/12/2023

CONTRATO/SEDUC/21105/2023 DE: 03/03/2023  
 Processo Nº: 1000004122391  
 Contratado:(243674/4) DAYSE STEFFANI DA  
 SILVA;CPF:025.586.641-07;Cargo/Função:(3476) APOIO ADM.  
 EDUCACIONAL-ELEMENTAR;Ref:A-001;CH: 30H  
 Hab.:ENSINO FUNDAMENTAL COMPLETO;Motivo:CONTRATO  
 POR TEMPO DETERMINADO DE ACORDO COM A L.C. 600/17;Un.  
 Adm:(010960) E E JOSE RODRIGUES DOS SANTOS;De:01/02/2023 a  
 20/12/2023

CONTRATO/SEDUC/21106/2023 DE: 03/03/2023  
 Processo Nº: 1000004127198  
 Contratado:(243749/53) ELIANE ALEXANDRINA DA  
 SILVA;CPF:024.744.111-27;Cargo/Função:(3506) CONTR.TEMP.  
 FUNCAO PROF. HABILITADO;Ref:B-001;CH: 06H  
 Hab.:LICENCIATURA PLENA EM LETRAS/PORTUGUES/  
 INGLÊS;Motivo:CONTRATO POR TEMPO DETERMINADO DE  
 ACORDO COM A L.C. 600/17;Un. Adm:(016403) E E BAIRRO  
 UNIAO;De:01/02/2023 a 20/12/2023

CONTRATO/SEDUC/21107/2023 DE: 03/03/2023  
 Processo Nº: 1000004161445  
 Contratado:(243821/4) FELICIDADE PENEMHU  
 WAORE;CPF:730.879.201-34;Cargo/Função:(3476) APOIO ADM.  
 EDUCACIONAL-ELEMENTAR;Ref:A-001;CH: 30H  
 Hab.:ENSINO MEDIO;Motivo:PROJETO/DEMANDA TEMPORARIA;Un.  
 Adm:(011452) E E INDIGENA DOM FELIPPO RINALDI;De:06/02/2023 a  
 20/12/2023

CONTRATO/SEDUC/21108/2023 DE: 03/03/2023  
 Processo Nº: 1000004170643  
 Contratado:(244014/12) MARIA APARECIDA DE  
 SOUZA;CPF:001.919.501-06;Cargo/Função:(3476) APOIO ADM.  
 EDUCACIONAL-ELEMENTAR;Ref:A-001;CH: 30H  
 Hab.:ENSINO MEDIO;Motivo:CONTRATO POR TEMPO DETERMINADO  
 DE ACORDO COM A L.C. 600/17;Un. Adm:(015903) E E MIN PETRONIO  
 PORTELA NUNES;De:01/02/2023 a 20/12/2023

CONTRATO/SEDUC/21109/2023 DE: 03/03/2023  
 Processo Nº: 1000004171083  
 Contratado:(244233/5) MARIA APARECIDA BARBOSA DA  
 SILVA;CPF:020.095.681-76;Cargo/Função:(3506) CONTR.TEMP.  
 FUNCAO PROF. HABILITADO;Ref:B-001;CH: 20H  
 Hab.:LICENCIATURA PLENA EM PEDAGOGIA;Motivo:CONTRATO  
 POR TEMPO DETERMINADO DE ACORDO COM A L.C. 600/17;Un.  
 Adm:(158313) E E INDIGENA PIRINEUS DE SOUZA;De:06/02/2023 a  
 20/12/2023

CONTRATO/SEDUC/21110/2023 DE: 03/03/2023  
 Processo Nº: 1000004127866  
 Contratado:(244471/24) ANGELA DA SILVA  
 BATISTA;CPF:022.371.221-30;Cargo/Função:(3476) APOIO ADM.  
 EDUCACIONAL-ELEMENTAR;Ref:A-001;CH: 30H  
 Hab.:ENSINO FUNDAMENTAL COMPLETO;Motivo:CONTRATO  
 POR TEMPO DETERMINADO DE ACORDO COM A L.C. 600/17;Un.  
 Adm:(044270) E E 13 DE MAIO;De:01/02/2023 a 20/12/2023

CONTRATO/SEDUC/21111/2023 DE: 03/03/2023  
 Processo Nº: 1000004152218  
 Contratado:(244524/19) EDILA CRISTINA DA  
 SILVA;CPF:021.034.071-13;Cargo/Função:(3468) TECNICO  
 ADMINISTRATIVO EDUCACIONAL;Ref:A-001;CH: 30H  
 Hab.:ENSINO MEDIO;Motivo:CONTRATO POR TEMPO DETERMINADO  
 DE ACORDO COM A L.C. 600/17;Un. Adm:(009539) E E GUSTAVO  
 DUTRA;De:08/02/2023 a 20/12/2023

CONTRATO/SEDUC/21112/2023 DE: 03/03/2023  
 Processo Nº: 1000004118194  
 Contratado:(244541/17) ELAINE DA ROCHA MONTENEGRO DE  
 CARVALHO;CPF:013.876.041-12;Cargo/Função:(3476) APOIO ADM.  
 EDUCACIONAL-ELEMENTAR;Ref:A-001;CH: 30H  
 Hab.:ENSINO FUNDAMENTAL COMPLETO;Motivo:CONTRATO  
 POR TEMPO DETERMINADO DE ACORDO COM A L.C. 600/17;Un.  
 Adm:(156388) E E SOL NASCENTE;De:01/02/2023 a 20/12/2023

CONTRATO/SEDUC/21113/2023 DE: 03/03/2023  
 Processo Nº: 1000004136167  
 Contratado:(244757/14) JANETE PEREIRA DA  
 SILVA;CPF:579.690.271-72;Cargo/Função:(3476) APOIO ADM.  
 EDUCACIONAL-ELEMENTAR;Ref:A-001;CH: 30H  
 Hab.:ENSINO FUNDAMENTAL COMPLETO;Motivo:CONTRATO  
 POR TEMPO DETERMINADO DE ACORDO COM A L.C. 600/17;Un.  
 Adm:(158623) E E ANTONIA LEO DOS SANTOS;De:01/02/2023 a  
 20/12/2023

CONTRATO/SEDUC/21114/2023 DE: 03/03/2023  
 Processo Nº: 1000004134042  
 Contratado:(244800/19) JANAIR DA SILVA DOS  
 SANTOS;CPF:770.282.281-34;Cargo/Função:(3506) CONTR.TEMP.  
 FUNCAO PROF. HABILITADO;Ref:B-001;CH: 04H  
 Hab.:LICENCIATURA PLENA EM BIOLOGIA;Motivo:CONTRATO  
 POR TEMPO DETERMINADO DE ACORDO COM A L.C. 600/17;Un.  
 Adm:(124044) E E PORTAL DA AMAZONIA;De:01/02/2023 a 20/12/2023

CONTRATO/SEDUC/21115/2023 DE: 03/03/2023  
 Processo Nº: 1000004172204  
 Contratado:(244809/39) JESSICA BESSA DE SOUZA  
 VILELA;CPF:027.082.331-06;Cargo/Função:(3506) CONTR.TEMP.  
 FUNCAO PROF. HABILITADO;Ref:B-001;CH: 11H  
 Hab.:LICENCIATURA PLENA EM HISTÓRIA;Motivo:SUBSTITUIÇÃO  
 AO TITULAR GUARDANDO PUBLICAÇÃO DE MOVIMENTAÇÃO;Un.  
 Adm:(094439) E E DIVA HUGUENEY DE SIQUEIRA  
 BASTOS;De:10/02/2023 a 02/03/2023

CONTRATO/SEDUC/21116/2023 DE: 03/03/2023  
 Processo Nº: 1000004140103  
 Contratado:(244812/37) RAFAEL SEBASTIAO  
 CICERO;CPF:383.444.638-66;Cargo/Função:(3506) CONTR.TEMP.  
 FUNCAO PROF. HABILITADO;Ref:B-001;CH: 01H  
 Hab.:LICENCIATURA PLENA EM FISICA;Motivo:CONTRATO POR  
 TEMPO DETERMINADO DE ACORDO COM A L.C. 600/17;Un.  
 Adm:(014893) E E MILTON DA COSTA FERREIRA;De:01/02/2023 a  
 20/12/2023

CONTRATO/SEDUC/21117/2023 DE: 03/03/2023  
 Processo Nº: 1000004116713  
 Contratado:(244896/24) CLEVERSON ALVES DA SILVA  
 MOURA;CPF:010.225.899-62;Cargo/Função:(3506) CONTR.TEMP.  
 FUNCAO PROF. HABILITADO;Ref:B-001;CH: 18H  
 Hab.:LICENCIATURA PLENA EM FISICA;Motivo:CONTRATO POR  
 TEMPO DETERMINADO DE ACORDO COM A L.C. 600/17;Un.  
 Adm:(016136) E E WALDEMON MORAES COELHO;De:01/02/2023 a  
 20/12/2023

CONTRATO/SEDUC/21118/2023 DE: 03/03/2023  
 Processo Nº: 1000004161454  
 Contratado:(244897/6) EDSON TSEERAWÉ  
 PAPO;CPF:703.559.361-60;Cargo/Função:(3476) APOIO ADM.  
 EDUCACIONAL-ELEMENTAR;Ref:A-001;CH: 30H  
 Hab.:ENSINO MEDIO;Motivo:PROJETO/DEMANDA TEMPORARIA;Un.  
 Adm:(011452) E E INDIGENA DOM FELIPPO RINALDI;De:06/02/2023 a  
 20/12/2023

CONTRATO/SEDUC/21119/2023 DE: 03/03/2023  
 Processo Nº: 1000004169585  
 Contratado:(244902/41) NEIRE DAS GRACAS LUCIO DE ALMEIDA;CP  
 F:004.725.881-09;Cargo/Função:(3506) CONTR.TEMP.FUNCAO PROF.  
 HABILITADO;Ref:B-001;CH: 02H  
 Hab.:LICENCIATURA PLENA EM HISTÓRIA;Motivo:CONTRATO  
 POR TEMPO DETERMINADO DE ACORDO COM A L.C. 600/17;Un.  
 Adm:(196495) E E PROFESSORA NORMA LUCIA NUNES;De:06/02/2023  
 a 20/12/2023

CONTRATO/SEDUC/21120/2023 DE: 03/03/2023  
 Processo Nº: 1000004166379  
 Contratado:(244911/9) GEISEANE MARIA DE ALMEIDA;CPF:031.  
 463.171-25;Cargo/Função:(3506) CONTR.TEMP.FUNCAO PROF.  
 HABILITADO;Ref:B-001;CH: 09H  
 Hab.:LICENCIATURA PLENA EM EDUCAÇÃO FISICA;Motivo:PROJETO/  
 DEMANDA TEMPORARIA;Un. Adm:(015385) E E PLACIDO DE  
 CASTRO;De:06/02/2023 a 20/12/2023

CONTRATO/SEDUC/21121/2023 DE: 03/03/2023  
 Processo Nº: 1000004167671  
 Contratado:(244948/43) DEUZENI DE FATIMA DA  
 SILVA;CPF:419.420.782-34;Cargo/Função:(3506) CONTR.TEMP.  
 FUNCAO PROF. HABILITADO;Ref:B-001;CH: 08H  
 Hab.:LICENCIATURA PLENA EM CIENCIAS  
 BIOLOGICAS;Motivo:CONTRATO POR TEMPO DETERMINADO  
 DE ACORDO COM A L.C. 600/17;Un. Adm:(183636) E E PEDRO  
 BORGES;De:22/02/2023 a 20/12/2023

CONTRATO/SEDUC/21122/2023 DE: 03/03/2023  
 Processo Nº: 1000004157125  
 Contratado:(244951/27) ELIANE DA SILVA  
 ANDRADE;CPF:795.204.131-20;Cargo/Função:(3506) CONTR.TEMP.  
 FUNCAO PROF. HABILITADO;Ref:B-001;CH: 02H  
 Hab.:LICENCIATURA PLENA EM CIENCIAS  
 BIOLOGICAS;Motivo:CONTRATO POR TEMPO DETERMINADO DE  
 ACORDO COM A L.C. 600/17;Un. Adm:(009571) E E DR HELIO PALMA  
 DE ARRUDA;De:14/02/2023 a 20/12/2023

CONTRATO/SEDUC/21123/2023 DE: 03/03/2023  
 Processo Nº: 1000004123888  
 Contratado:(244953/46) ELIZABET ZAGO  
 PICCOLI;CPF:372.558.861-91;Cargo/Função:(3506) CONTR.TEMP.  
 FUNCAO PROF. HABILITADO;Ref:B-001;CH: 15H  
 Hab.:LICENCIATURA PLENA EM HISTÓRIA;Motivo:CONTRATO  
 POR TEMPO DETERMINADO DE ACORDO COM A L.C. 600/17;Un.  
 Adm:(091448) E E PROF EDELI MANTOVANI;De:01/02/2023 a  
 20/12/2023

CONTRATO/SEDUC/21124/2023 DE: 03/03/2023  
 Processo Nº: 1000004169876  
 Contratado:(245057/63) PATRICIA DIAS  
 RAMOS;CPF:020.942.021-94;Cargo/Função:(3506) CONTR.TEMP.  
 FUNCAO PROF. HABILITADO;Ref:B-001;CH: 09H  
 Hab.:LICENCIATURA PLENA EM LETRAS/PORTUGUES/  
 ESPANHOL;Motivo:CONTRATO POR TEMPO DETERMINADO DE  
 ACORDO COM A L.C. 600/17;Un. Adm:(013951) E E SENADOR FILINTO  
 MULLER;De:06/02/2023 a 20/12/2023

CONTRATO/SEDUC/21125/2023 DE: 03/03/2023  
 Processo Nº: 1000004153778  
 Contratado:(245156/6) ALLEXANDRA BIANCA MARTINS  
 CARVALHO;CPF:033.883.891-01;Cargo/Função:(3506) CONTR.TEMP.  
 FUNCAO PROF. HABILITADO;Ref:B-001;CH: 36H  
 Hab.:LICENCIATURA PLENA EM MATEMATICA;Motivo:LICENÇA  
 MATERNIDADE;Un. Adm:(010421) E E PE WANIR DELFINO  
 CESAR;De:01/02/2023 a 05/07/2023

CONTRATO/SEDUC/21126/2023 DE: 03/03/2023  
 Processo Nº: 1000004160689  
 Contratado:(245197/10) ROSANE AMARANTE DO AMARAL ALMEIDA;C  
 PF:872.287.771-15;Cargo/Função:(3476) APOIO ADM. EDUCACIONAL-  
 ELEMENTAR;Ref:A-001;CH: 30H  
 Hab.:ENSINO FUNDAMENTAL COMPLETO;Motivo:CONTRATO  
 POR TEMPO DETERMINADO DE ACORDO COM A L.C. 600/17;Un.  
 Adm:(194565) E E GOVERNADOR JOSE FRAGELLI;De:13/02/2023 a  
 20/12/2023

CONTRATO/SEDUC/21127/2023 DE: 03/03/2023  
 Processo Nº: 1000004122050  
 Contratado:(245285/13) EUDETE RODRIGUES FERREIRA  
 SANTOS;CPF:327.756.281-68;Cargo/Função:(3476) APOIO ADM.  
 EDUCACIONAL-ELEMENTAR;Ref:A-001;CH: 30H  
 Hab.:ENSINO FUNDAMENTAL COMPLETO;Motivo:CONTRATO  
 POR TEMPO DETERMINADO DE ACORDO COM A L.C. 600/17;Un.  
 Adm:(013595) E E PE CESAR ALBISETTI;De:01/02/2023 a 20/12/2023

CONTRATO/SEDUC/21128/2023 DE: 03/03/2023  
 Processo Nº: 1000004124905  
 Contratado:(245315/23) ANA CLAUDIA PEREIRA  
 GOMES;CPF:876.326.321-15;Cargo/Função:(3506) CONTR.TEMP.  
 FUNCAO PROF. HABILITADO;Ref:B-001;CH: 06H  
 Hab.:LICENCIATURA PLENA EM MATEMATICA;Motivo:CONTRATO  
 POR TEMPO DETERMINADO DE ACORDO COM A L.C. 600/17;Un.  
 Adm:(013781) E E OSVALDO CANDIDO PEREIRA;De:01/02/2023 a  
 20/12/2023

CONTRATO/SEDUC/21129/2023 DE: 03/03/2023  
 Processo Nº: 1000004149118  
 Contratado:(245430/25) LIOCIRO PEGO DA  
 COSTA;CPF:996.619.501-72;Cargo/Função:(3506) CONTR.TEMP.  
 FUNCAO PROF. HABILITADO;Ref:B-001;CH: 05H  
 Hab.:LICENCIATURA PLENA EM ARTE;Motivo:CONTRATO POR  
 TEMPO DETERMINADO DE ACORDO COM A L.C. 600/17;Un.  
 Adm:(015890) E E PATRIARCA DA INDEPENDENCIA;De:01/02/2023 a  
 20/12/2023

CONTRATO/SEDUC/21130/2023 DE: 03/03/2023  
 Processo Nº: 1000004167357  
 Contratado:(245489/19) HEBERT RIBEIRO DE  
 CARVALHO;CPF:750.007.841-20;Cargo/Função:(3506) CONTR.TEMP.  
 FUNCAO PROF. HABILITADO;Ref:B-001;CH: 23H  
 Hab.:LICENCIATURA PLENA EM EDUCAÇÃO  
 FISICA;Motivo:CONTRATO POR TEMPO DETERMINADO DE  
 ACORDO COM A L.C. 600/17;Un. Adm:(145734) E E MARIA MIRANDA  
 ARAUJO;De:14/02/2023 a 20/12/2023

CONTRATO/SEDUC/21131/2023 DE: 03/03/2023  
 Processo Nº: 1000004169463  
 Contratado:(245490/27) LUCIANA MOURA  
 FELIPE;CPF:642.279.602-15;Cargo/Função:(3506) CONTR.TEMP.  
 FUNCAO PROF. HABILITADO;Ref:B-001;CH: 08H  
 Hab.:LICENCIATURA PLENA EM LETRAS/PORTUGUES/  
 INGLÊS;Motivo:CONTRATO POR TEMPO DETERMINADO DE  
 ACORDO COM A L.C. 600/17;Un. Adm:(145734) E E MARIA MIRANDA  
 ARAUJO;De:15/02/2023 a 20/12/2023



CONTRATO/SEDUC/21132/2023 DE: 03/03/2023  
 Processo Nº: 1000004167386  
 Contratado:(245491/15) MARCIA COELHO  
 BIAZATTI;CPF:898.713.322-20;Cargo/Função:(3506) CONTR.TEMP.  
 FUNCAO PROF. HABILITADO;Ref:B-001;CH: 18H  
 Hab.:LICENCIATURA PLENA EM EDUCAÇÃO  
 FISICA;Motivo:CONTRATO POR TEMPO DETERMINADO DE  
 ACORDO COM A L.C. 600/17;Un. Adm:(145734) E E MARIA MIRANDA  
 ARAUJO;De:14/02/2023 a 20/12/2023

CONTRATO/SEDUC/21133/2023 DE: 03/03/2023  
 Processo Nº: 1000004121877  
 Contratado:(245608/31) ALICE CRISTINA MENDES  
 CAUS;CPF:038.002.991-00;Cargo/Função:(3506) CONTR.TEMP.  
 FUNCAO PROF. HABILITADO;Ref:B-001;CH: 11H  
 Hab.:LICENCIATURA PLENA EM MATEMATICA;Motivo:CONTRATO  
 POR TEMPO DETERMINADO DE ACORDO COM A L.C. 600/17;Un.  
 Adm:(015920) E E ANTONIO HORTOLLANI;De:01/02/2023 a 20/12/2023

CONTRATO/SEDUC/21134/2023 DE: 03/03/2023  
 Processo Nº: 1000004117759  
 Contratado:(245613/11) FERNANDA DE OLIVEIRA FEITOSA;CPF:0  
 36.998.841-80;Cargo/Função:(3476) APOIO ADM. EDUCACIONAL-  
 ELEMENTAR;Ref:A-001;CH: 30H  
 Hab.:ENSINO FUNDAMENTAL COMPLETO;Motivo:CONTRATO  
 POR TEMPO DETERMINADO DE ACORDO COM A L.C. 600/17;Un.  
 Adm:(015890) E E PATRIARCA DA INDEPENDENCIA;De:01/02/2023 a  
 20/12/2023

CONTRATO/SEDUC/21135/2023 DE: 03/03/2023  
 Processo Nº: 1000004164029  
 Contratado:(245638/11) MAIRASING KAIABI;CPF:056.827.021-58;Cargo/  
 Função:(3506) CONTR.TEMP.FUNCAO PROF.  
 HABILITADO;Ref:A-001;CH: 20H  
 Hab.:MAGISTÉRIO;Motivo:PROJETO/DEMANDA TEMPORARIA;Un.  
 Adm:(069299) E E INDIGENA IKPENG;De:06/02/2023 a 20/12/2023

CONTRATO/SEDUC/21136/2023 DE: 03/03/2023  
 Processo Nº: 1000004167931  
 Contratado:(245658/44) RENATA CRISTINA  
 VIEIRA;CPF:008.630.441-07;Cargo/Função:(3506) CONTR.TEMP.  
 FUNCAO PROF. HABILITADO;Ref:B-001;CH: 05H  
 Hab.:LICENCIATURA PLENA EM HISTÓRIA;Motivo:PROJETO/  
 DEMANDA TEMPORARIA;Un. Adm:(013412) E E CEL ANTONIO PAES  
 DE BARROS;De:06/02/2023 a 20/12/2023

CONTRATO/SEDUC/21137/2023 DE: 03/03/2023  
 Processo Nº: 1000004166911  
 Contratado:(245741/16) MARISLEI CARIAS DA SILVA  
 DESTO;CPF:879.159.871-00;Cargo/Função:(3506) CONTR.TEMP.  
 FUNCAO PROF. HABILITADO;Ref:B-001;CH: 01H  
 Hab.:LICENCIATURA PLENA EM HISTÓRIA;Motivo:CONTRATO  
 POR TEMPO DETERMINADO DE ACORDO COM A L.C. 600/17;Un.  
 Adm:(015091) E E ANTONIO GROHS;De:01/02/2023 a 20/12/2023

CONTRATO/SEDUC/21138/2023 DE: 03/03/2023  
 Processo Nº: 1000004173088  
 Contratado:(245742/23) SIDNEY DE JESUS  
 CARVALHO;CPF:979.962.971-34;Cargo/Função:(3506) CONTR.TEMP.  
 FUNCAO PROF. HABILITADO;Ref:B-001;CH: 10H  
 Hab.:LICENCIATURA PLENA EM HISTÓRIA;Motivo:CONTRATO  
 POR TEMPO DETERMINADO DE ACORDO COM A L.C. 600/17;Un.  
 Adm:(176770) E E JARAGUA;De:01/02/2023 a 20/12/2023

CONTRATO/SEDUC/21139/2023 DE: 03/03/2023  
 Processo Nº: 1000004131122  
 Contratado:(245764/88) VALDETE ALVES VILA NOVA DA  
 COSTA;CPF:009.979.021-16;Cargo/Função:(3506) CONTR.TEMP.  
 FUNCAO PROF. HABILITADO;Ref:B-001;CH: 14H  
 Hab.:LICENCIATURA PLENA EM LETRAS/PORTUGUES/  
 ESPANHOL;Motivo:CONTRATO POR TEMPO DETERMINADO DE  
 ACORDO COM A L.C. 600/17;Un. Adm:(214590) E E MIL TIRADENTES 3  
 SGT PM JUSTINO P SANTOS;De:01/02/2023 a 20/12/2023

CONTRATO/SEDUC/21140/2023 DE: 03/03/2023  
 Processo Nº: 1000004164632  
 Contratado:(245825/11) ADAO MENDES DE  
 SOUSA;CPF:370.992.801-04;Cargo/Função:(3506) CONTR.TEMP.  
 FUNCAO PROF. HABILITADO;Ref:B-001;CH: 30H  
 Hab.:LICENCIATURA PLENA EM PEDAGOGIA;Motivo:CONTRATO  
 POR TEMPO DETERMINADO DE ACORDO COM A L.C. 600/17;Un.  
 Adm:(011550) E E GETULIO VARGAS;De:16/02/2023 a 20/12/2023

CONTRATO/SEDUC/21141/2023 DE: 03/03/2023  
 Processo Nº: 1000004119640  
 Contratado:(245834/33) RODRIGO PEREIRA  
 SANTANA;CPF:027.241.981-82;Cargo/Função:(3506) CONTR.TEMP.  
 FUNCAO PROF. HABILITADO;Ref:B-001;CH: 07H  
 Hab.:LICENCIATURA PLENA EM MATEMATICA;Motivo:CONTRATO  
 POR TEMPO DETERMINADO DE ACORDO COM A L.C. 600/17;Un.  
 Adm:(014575) E E DR ARTHUR ANTUNES MACIEL;De:01/02/2023 a  
 20/12/2023

CONTRATO/SEDUC/21142/2023 DE: 03/03/2023  
 Processo Nº: 1000004167397  
 Contratado:(245891/14) VALDILENE BARREIRA DE OLIVEIRA  
 ABREU;CPF:867.194.081-00;Cargo/Função:(3506) CONTR.TEMP.  
 FUNCAO PROF. HABILITADO;Ref:B-001;CH: 10H  
 Hab.:LICENCIATURA PLENA EM LETRAS/PORTUGUES/  
 ESPANHOL;Motivo:CONTRATO POR TEMPO DETERMINADO DE  
 ACORDO COM A L.C. 600/17;Un. Adm:(015091) E E ANTONIO  
 GROHS;De:01/02/2023 a 20/12/2023

CONTRATO/SEDUC/21143/2023 DE: 03/03/2023  
 Processo Nº: 1000004123644  
 Contratado:(245897/9) VALDINEIA LIMA  
 RODRIGUES;CPF:010.208.901-93;Cargo/Função:(3476) APOIO ADM.  
 EDUCACIONAL-ELEMENTAR;Ref:A-001;CH: 30H  
 Hab.:ENSINO FUNDAMENTAL COMPLETO;Motivo:CONTRATO  
 POR TEMPO DETERMINADO DE ACORDO COM A L.C. 600/17;Un.  
 Adm:(044253) E E QUERENCIA;De:01/02/2023 a 20/12/2023

CONTRATO/SEDUC/21144/2023 DE: 03/03/2023  
 Processo Nº: 1000004163500  
 Contratado:(245907/33) ANA MARIA DA SILVA  
 DUARTE;CPF:008.543.171-04;Cargo/Função:(3506) CONTR.TEMP.  
 FUNCAO PROF. HABILITADO;Ref:B-001;CH: 04H  
 Hab.:LICENCIATURA PLENA EM HISTÓRIA;Motivo:PROJETO/  
 DEMANDA TEMPORARIA;Un. Adm:(084336) E E PROF JOAO  
 FLORENTINO SILVA NETO;De:15/02/2023 a 20/12/2023

CONTRATO/SEDUC/21145/2023 DE: 03/03/2023  
 Processo Nº: 1000004170958  
 Contratado:(245922/39) LUCINETH DA SILVA  
 BARROS;CPF:018.594.961-48;Cargo/Função:(3506) CONTR.TEMP.  
 FUNCAO PROF. HABILITADO;Ref:B-001;CH: 13H  
 Hab.:LICENCIATURA PLENA EM LETRAS/PORTUGUES/  
 INGLÊS;Motivo:CONTRATO POR TEMPO DETERMINADO DE ACORDO  
 COM A L.C. 600/17;Un. Adm:(009857) E E FRANCISCO A FERREIRA  
 MENDES;De:25/02/2023 a 20/12/2023

CONTRATO/SEDUC/21146/2023 DE: 03/03/2023  
 Processo Nº: 1000004172018  
 Contratado:(245971/10) LEOCILIO BOROPONEPA  
 FILHO;CPF:050.219.181-33;Cargo/Função:(3506) CONTR.TEMP.  
 FUNCAO PROF. HABILITADO;Ref:B-001;CH: 10H  
 Hab.:LICENCIATURA PLENA EM CIENCIAS  
 SOCIAIS;Motivo:CONTRATO POR TEMPO DETERMINADO DE  
 ACORDO COM A L.C. 600/17;Un. Adm:(109436) E E INDIGENA JULA  
 PARE;De:06/02/2023 a 20/12/2023

CONTRATO/SEDUC/21147/2023 DE: 03/03/2023  
 Processo Nº: 1000004164756  
 Contratado:(245975/48) ROSEANE BRAZ DO  
 NASCIMENTO;CPF:028.662.171-10;Cargo/Função:(3506) CONTR.TEMP.  
 FUNCAO PROF. HABILITADO;Ref:B-001;CH: 10H  
 Hab.:LICENCIATURA PLENA EM QUIMICA;Motivo:PROJETO/  
 DEMANDA TEMPORARIA;Un. Adm:(014435) E E ALFREDO JOSE DA  
 SILVA;De:06/02/2023 a 20/12/2023

CONTRATO/SEDUC/21148/2023 DE: 03/03/2023  
 Processo Nº: 1000004161808  
 Contratado:(246029/48) ADRIANE DAMIN  
 CECHETTI;CPF:968.504.850-91;Cargo/Função:(3506) CONTR.TEMP.  
 FUNCAO PROF. HABILITADO;Ref:B-001;CH: 02H  
 Hab.:LICENCIATURA PLENA EM ARTE;Motivo:CONTRATO POR  
 TEMPO DETERMINADO DE ACORDO COM A L.C. 600/17;Un.  
 Adm:(120936) E E ANDRE ANTONIO MAGGI;De:01/02/2023 a  
 20/12/2023

CONTRATO/SEDUC/21149/2023 DE: 03/03/2023  
 Processo Nº: 1000004123928  
 Contratado:(246030/26) RAFAEL AUGUSTO OLIVEIRA FERREIRA;CPF:026.042.451-08;Cargo/Função:(3506) CONTR.TEMP.FUNCAO PROF. HABILITADO;Ref:B-001;CH: 20H  
 Hab.:LICENCIATURA PLENA EM CIENCIAS BIOLOGICAS;Motivo:CONTRATO POR TEMPO DETERMINADO DE ACORDO COM A L.C. 600/17;Un. Adm:(124109) E E BROMILDO LAWISCH;De:01/02/2023 a 20/12/2023

CONTRATO/SEDUC/21150/2023 DE: 03/03/2023  
 Processo Nº: 1000004164904  
 Contratado:(246110/24) PATRICIA SIQUEIRA MAY;CPF:022.161.291-27;Cargo/Função:(3506) CONTR.TEMP.FUNCAO PROF. HABILITADO;Ref:B-001;CH: 05H  
 Hab.:LICENCIATURA PLENA EM ARTES VISUAIS;Motivo:PROJETO/ DEMANDA TEMPORARIA;Un. Adm:(013889) E E DR ARNALDO ESTEVAO DE FIGUEIREDO;De:06/02/2023 a 20/12/2023

CONTRATO/SEDUC/21151/2023 DE: 03/03/2023  
 Processo Nº: 1000004172041  
 Contratado:(246118/21) SONIA APARECIDA MARTINS;CPF:486.945.251-00;Cargo/Função:(3506) CONTR.TEMP.FUNCAO PROF. HABILITADO;Ref:B-001;CH: 01H  
 Hab.:LICENCIATURA PLENA EM GEOGRAFIA;Motivo:CONTRATO POR TEMPO DETERMINADO DE ACORDO COM A L.C. 600/17;Un. Adm:(016624) E E NOSSA SENHORA DE FATIMA;De:27/02/2023 a 20/12/2023

CONTRATO/SEDUC/21152/2023 DE: 03/03/2023  
 Processo Nº: 1000004164528  
 Contratado:(246121/24) VALDIRENE FERREIRA DA ROCHA;CPF:760.058.521-91;Cargo/Função:(3506) CONTR.TEMP.FUNCAO PROF. HABILITADO;Ref:B-001;CH: 03H  
 Hab.:LICENCIATURA PLENA EM LETRAS/PORTUGUES/ INGLÊS;Motivo:CONTRATO POR TEMPO DETERMINADO DE ACORDO COM A L.C. 600/17;Un. Adm:(015091) E E ANTONIO GROHS;De:01/02/2023 a 20/12/2023

CONTRATO/SEDUC/21153/2023 DE: 03/03/2023  
 Processo Nº: 1000004169558  
 Contratado:(246144/30) MARIA MADALENA DA SILVA BRITO;CPF:645.735.402-53;Cargo/Função:(3506) CONTR.TEMP.FUNCAO PROF. HABILITADO;Ref:B-001;CH: 07H  
 Hab.:LICENCIATURA PLENA EM LETRAS/ PORTUGUES;Motivo:CONTRATO POR TEMPO DETERMINADO DE ACORDO COM A L.C. 600/17;Un. Adm:(145734) E E MARIA MIRANDA ARAUJO;De:14/02/2023 a 20/12/2023

CONTRATO/SEDUC/21154/2023 DE: 03/03/2023  
 Processo Nº: 1000004175426  
 Contratado:(246247/11) ANGELA MARIA DE SENNA SANTOS;CPF:412.016.201-04;Cargo/Função:(3476) APOIO ADM. EDUCACIONAL-ELEMENTAR;Ref:A-001;CH: 30H  
 Hab.:ENSINO FUNDAMENTAL COMPLETO;Motivo:INDENIZAÇÃO;Un. Adm:(009687) E E LEONIDAS ANTERO DE MATOS;De:02/01/2023 a 17/02/2023

CONTRATO/SEDUC/21155/2023 DE: 03/03/2023  
 Processo Nº: 1000004171990  
 Contratado:(246268/12) IVANILDES RAMOS DE SOUZA FERNANDES;CPF:537.232.441-49;Cargo/Função:(3476) APOIO ADM. EDUCACIONAL-ELEMENTAR;Ref:A-001;CH: 30H  
 Hab.:ENSINO FUNDAMENTAL COMPLETO;Motivo:INDENIZAÇÃO;Un. Adm:(010901) E E SAGRADO CORACAO DE JESUS;De:12/01/2023 a 31/01/2023

CONTRATO/SEDUC/21156/2023 DE: 03/03/2023  
 Processo Nº: 1000004167777  
 Contratado:(246284/30) FABIANE CAVEQUIA;CPF:006.595.371-17;Cargo/Função:(3506) CONTR.TEMP.FUNCAO PROF. HABILITADO;Ref:B-001;CH: 01H  
 Hab.:LICENCIATURA PLENA EM CIENCIAS BIOLOGICAS;Motivo:CONTRATO POR TEMPO DETERMINADO DE ACORDO COM A L.C. 600/17;Un. Adm:(013471) E E CAFE NORTE;De:01/02/2023 a 20/12/2023

CONTRATO/SEDUC/21157/2023 DE: 03/03/2023  
 Processo Nº: 1000004163141  
 Contratado:(246294/3) ZILMA MACHADO PEREIRA;CPF:864.999.201-34;Cargo/Função:(3476) APOIO ADM. EDUCACIONAL-ELEMENTAR;Ref:A-001;CH: 30H  
 Hab.:ENSINO MEDIO;Motivo:CONTRATO POR TEMPO DETERMINADO DE ACORDO COM A L.C. 600/17;Un. Adm:(157260) E E COUTINHO UNIAO;De:01/02/2023 a 20/12/2023

CONTRATO/SEDUC/21158/2023 DE: 03/03/2023  
 Processo Nº: 1000004129344  
 Contratado:(246306/29) CASSIA REGINA ALVES DE OLIVEIRA;CPF:046.801.451-96;Cargo/Função:(3506) CONTR.TEMP.FUNCAO PROF. HABILITADO;Ref:B-001;CH: 20H  
 Hab.:LICENCIATURA PLENA EM MATEMATICA;Motivo:CONTRATO POR TEMPO DETERMINADO DE ACORDO COM A L.C. 600/17;Un. Adm:(016403) E E BAIRRO UNIAO;De:01/02/2023 a 20/12/2023

CONTRATO/SEDUC/21159/2023 DE: 03/03/2023  
 Processo Nº: 1000004164010  
 Contratado:(246413/42) JAQUELINE ALVES DE GUTEMBERG GOMES;CPF:021.568.401-05;Cargo/Função:(3506) CONTR.TEMP.FUNCAO PROF. HABILITADO;Ref:B-001;CH: 03H  
 Hab.:LICENCIATURA PLENA EM HISTÓRIA;Motivo:SUBSTITUIÇÃO AO TITULAR GUARDANDO PUBLICAÇÃO DE MOVIMENTAÇÃO;Un. Adm:(212490) E E DES INT DA ED BAS PROF MILTON MAR CURVO;De:13/02/2023 a 26/04/2023

CONTRATO/SEDUC/21160/2023 DE: 03/03/2023  
 Processo Nº: 1000004172405  
 Contratado:(246438/11) VALDECINA CARDOSO GONCALVES;CPF:452.191.921-91;Cargo/Função:(3476) APOIO ADM. EDUCACIONAL-ELEMENTAR;Ref:A-001;CH: 30H  
 Hab.:ENSINO FUNDAMENTAL COMPLETO;Motivo:CONTRATO POR TEMPO DETERMINADO DE ACORDO COM A L.C. 600/17;Un. Adm:(010960) E E JOSE RODRIGUES DOS SANTOS;De:06/02/2023 a 20/12/2023

CONTRATO/SEDUC/21161/2023 DE: 03/03/2023  
 Processo Nº: 1000004151807  
 Contratado:(246478/19) ELIANDRA GONCALVES DE CASTRO;CPF:026.931.291-92;Cargo/Função:(3506) CONTR.TEMP.FUNCAO PROF. HABILITADO;Ref:B-001;CH: 12H  
 Hab.:LICENCIATURA PLENA EM CIENCIAS BIOLOGICAS;Motivo:CONTRATO POR TEMPO DETERMINADO DE ACORDO COM A L.C. 600/17;Un. Adm:(014451) E E JOAO DE CAMPOS BORGES;De:01/02/2023 a 20/12/2023

CONTRATO/SEDUC/21162/2023 DE: 03/03/2023  
 Processo Nº: 1000004123183  
 Contratado:(246489/46) XENIA FERREIRA DE OLIVEIRA;CPF:010.300.961-20;Cargo/Função:(3506) CONTR.TEMP.FUNCAO PROF. HABILITADO;Ref:B-001;CH: 16H  
 Hab.:LICENCIATURA PLENA EM EDUCAÇÃO FISICA;Motivo:CONTRATO POR TEMPO DETERMINADO DE ACORDO COM A L.C. 600/17;Un. Adm:(013056) E E MARIO SPINELLI;De:01/02/2023 a 20/12/2023

CONTRATO/SEDUC/21163/2023 DE: 03/03/2023  
 Processo Nº: 1000004162045  
 Contratado:(246515/23) MARIA DE LOURDES DE PAULA;CPF:388.207.141-91;Cargo/Função:(3506) CONTR.TEMP.FUNCAO PROF. HABILITADO;Ref:B-001;CH: 03H  
 Hab.:LICENCIATURA PLENA EM GEOGRAFIA;Motivo:CONTRATO POR TEMPO DETERMINADO DE ACORDO COM A L.C. 600/17;Un. Adm:(015008) E E SANTA ELVIRA;De:16/02/2023 a 20/12/2023

CONTRATO/SEDUC/21164/2023 DE: 03/03/2023  
 Processo Nº: 1000004123387  
 Contratado:(246545/23) DIEGO DA SILVA;CPF:016.228.551-59;Cargo/Função:(3506) CONTR.TEMP.FUNCAO PROF. HABILITADO;Ref:B-001;CH: 04H  
 Hab.:LICENCIATURA PLENA EM LETRAS/PORTUGUES/ INGLÊS;Motivo:CONTRATO POR TEMPO DETERMINADO DE ACORDO COM A L.C. 600/17;Un. Adm:(145700) E E GUIMARAES ROSA;De:01/02/2023 a 20/12/2023

CONTRATO/SEDUC/21165/2023 DE: 03/03/2023  
 Processo Nº: 1000004163183  
 Contratado:(246553/33) RICARDO GEHM;CPF:025.972.671-05;Cargo/  
 Função:(3506) CONTR.TEMP.FUNCAO PROF.  
 HABILITADO;Ref:B-001;CH: 02H  
 Hab.:LICENCIATURA PLENA EM LETRAS/PORTUGUES/  
 LITERATURAS;Motivo:CONTRATO POR TEMPO DETERMINADO DE  
 ACORDO COM A L.C. 600/17;Un. Adm:(157244) E E SIDNEY CESAR  
 FUHR;De:06/02/2023 a 20/12/2023

CONTRATO/SEDUC/21166/2023 DE: 03/03/2023  
 Processo Nº: 1000004169469  
 Contratado:(246565/28) JOSE SILVANDERSON SANTOS DA  
 SILVA;CPF:073.778.224-22;Cargo/Função:(3506) CONTR.TEMP.  
 FUNCAO PROF. HABILITADO;Ref:B-001;CH: 15H  
 Hab.:LICENCIATURA PLENA EM EDUCAÇÃO  
 FISICA;Motivo:CONTRATO POR TEMPO DETERMINADO DE ACORDO  
 COM A L.C. 600/17;Un. Adm:(013919) E E ALFREDO DE ARAUJO  
 GRANJA;De:01/02/2023 a 20/12/2023

CONTRATO/SEDUC/21167/2023 DE: 03/03/2023  
 Processo Nº: 1000004067558  
 Contratado:(246582/45) ELIANA APARECIDA DOS REIS  
 MULLER;CPF:000.436.351-56;Cargo/Função:(3506) CONTR.TEMP.  
 FUNCAO PROF. HABILITADO;Ref:B-001;CH: 20H  
 Hab.:LICENCIATURA PLENA EM CIENCIAS  
 BIOLÓGICAS;Motivo:CONTRATO POR TEMPO DETERMINADO DE  
 ACORDO COM A L.C. 600/17;Un. Adm:(013285) E E SAO VICENTE DE  
 PAULA;De:01/02/2023 a 20/12/2023

CONTRATO/SEDUC/21168/2023 DE: 03/03/2023  
 Processo Nº: 1000004156965  
 Contratado:(246595/10) LEILA PEREIRA NEVES  
 RAMOS;CPF:690.603.712-91;Cargo/Função:(3506) CONTR.TEMP.  
 FUNCAO PROF. HABILITADO;Ref:B-001;CH: 23H  
 Hab.:LICENCIATURA PLENA EM CIENCIAS  
 BIOLÓGICAS;Motivo:PROJETO/DEMANDA TEMPORARIA;Un.  
 Adm:(148091) E E JARDIM UNIVERSITARIO;De:01/02/2023 a 01/05/2023

CONTRATO/SEDUC/21169/2023 DE: 03/03/2023  
 Processo Nº: 1000004116029  
 Contratado:(246610/4) GEANE MENDES DOS SANTOS  
 MORAIS;CPF:017.924.131-14;Cargo/Função:(3476) APOIO ADM.  
 EDUCACIONAL-ELEMENTAR;Ref:A-001;CH: 30H  
 Hab.:ENSINO FUNDAMENTAL COMPLETO;Motivo:CONTRATO  
 POR TEMPO DETERMINADO DE ACORDO COM A L.C. 600/17;Un.  
 Adm:(038652) E E 29 DE JULHO;De:01/02/2023 a 20/12/2023

CONTRATO/SEDUC/21170/2023 DE: 03/03/2023  
 Processo Nº: 1000004163142  
 Contratado:(246647/11) ORLANDINA FERREIRA DA  
 SILVA;CPF:353.112.821-34;Cargo/Função:(3476) APOIO ADM.  
 EDUCACIONAL-ELEMENTAR;Ref:A-001;CH: 30H  
 Hab.:ENSINO FUNDAMENTAL COMPLETO;Motivo:CONTRATO  
 POR TEMPO DETERMINADO DE ACORDO COM A L.C. 600/17;Un.  
 Adm:(061441) E E M TIRADENTES CEL PM JORGE L DE  
 MAGALHAES;De:17/02/2023 a 20/12/2023

CONTRATO/SEDUC/21171/2023 DE: 03/03/2023  
 Processo Nº: 1000004164749  
 Contratado:(246709/10) YRYWU JALUIKE  
 KAMAYURA;CPF:037.926.481-13;Cargo/Função:(3506) CONTR.TEMP.  
 FUNCAO PROF. HABILITADO;Ref:A-001;CH: 20H  
 Hab.:MAGISTÉRIO;Motivo:PROJETO/DEMANDA TEMPORARIA;Un.  
 Adm:(156353) E E INDIGENA MAVUTSININ;De:06/02/2023 a 20/12/2023

CONTRATO/SEDUC/21172/2023 DE: 03/03/2023  
 Processo Nº: 1000004164137  
 Contratado:(246729/10) ROSIMEIRE PEREIRA DA SILVA  
 MORAES;CPF:008.762.691-88;Cargo/Função:(3476) APOIO ADM.  
 EDUCACIONAL-ELEMENTAR;Ref:A-001;CH: 30H  
 Hab.:ENSINO FUNDAMENTAL COMPLETO;Motivo:CONTRATO  
 POR TEMPO DETERMINADO DE ACORDO COM A L.C. 600/17;Un.  
 Adm:(016322) E E SAO GERALDO;De:15/02/2023 a 20/12/2023

CONTRATO/SEDUC/21173/2023 DE: 03/03/2023  
 Processo Nº: 1000004119866  
 Contratado:(246755/28) MARCOS ANTONIO RIBAS DE  
 NEIRA;CPF:033.788.821-31;Cargo/Função:(3506) CONTR.TEMP.  
 FUNCAO PROF. HABILITADO;Ref:B-001;CH: 13H  
 Hab.:LICENCIATURA PLENA EM LETRAS/  
 PORTUGUES;Motivo:CONTRATO POR TEMPO DETERMINADO DE  
 ACORDO COM A L.C. 600/17;Un. Adm:(014958) E E ANTONIO JOSE DE  
 LIMA;De:01/02/2023 a 20/12/2023

CONTRATO/SEDUC/21174/2023 DE: 03/03/2023  
 Processo Nº: 1000004165035  
 Contratado:(246784/41) MANOELLE DA SILVA MELQUIADES;CPF:8  
 86.637.281-15;Cargo/Função:(3506) CONTR.TEMP.FUNCAO PROF.  
 HABILITADO;Ref:B-001;CH: 30H  
 Hab.:LICENCIATURA PLENA EM FILOSOFIA/HISTORIA;Motivo:LICENÇA  
 MATERNIDADE;Un. Adm:(009482) E E PROF HELIODORO  
 CAPISTRANO DA SILVA;De:01/02/2023 a 29/05/2023

CONTRATO/SEDUC/21175/2023 DE: 03/03/2023  
 Processo Nº: 1000004163163  
 Contratado:(246820/6) INGRID CRISTIANE  
 MARTINS;CPF:045.759.001-76;Cargo/Função:(3506) CONTR.TEMP.  
 FUNCAO PROF. HABILITADO;Ref:B-001;CH: 12H  
 Hab.:LICENCIATURA PLENA EM HISTÓRIA;Motivo:PROJETO/  
 DEMANDA TEMPORARIA;Un. Adm:(045829) E E GERVASIO DOS  
 SANTOS COSTA;De:06/02/2023 a 20/12/2023

CONTRATO/SEDUC/21176/2023 DE: 03/03/2023  
 Processo Nº: 1000004141988  
 Contratado:(246823/26) CINTIA DE SOUZA;CPF:029.159.971-01;Cargo/  
 Função:(3506) CONTR.TEMP.FUNCAO PROF.  
 HABILITADO;Ref:B-001;CH: 11H  
 Hab.:LICENCIATURA PLENA EM LETRAS/PORTUGUES/INGLES/  
 LITERATURAS;Motivo:CONTRATO POR TEMPO DETERMINADO  
 DE ACORDO COM A L.C. 600/17;Un. Adm:(013072) E E SAO  
 JOSE;De:02/02/2023 a 20/12/2023

CONTRATO/SEDUC/21177/2023 DE: 03/03/2023  
 Processo Nº: 1000004122539  
 Contratado:(246861/11) ELIENE LEITE DA  
 COSTA;CPF:051.176.431-60;Cargo/Função:(3506) CONTR.TEMP.  
 FUNCAO PROF. HABILITADO;Ref:B-001;CH: 08H  
 Hab.:LICENCIATURA PLENA EM LETRAS/PORTUGUES/  
 INGLÊS;Motivo:CONTRATO POR TEMPO DETERMINADO DE ACORDO  
 COM A L.C. 600/17;Un. Adm:(046434) E E FREI CANECA;De:01/02/2023  
 a 20/12/2023

CONTRATO/SEDUC/21178/2023 DE: 03/03/2023  
 Processo Nº: 1000004122304  
 Contratado:(247017/15) ROZANA DE OLIVEIRA DA  
 CRUZ;CPF:984.673.959-15;Cargo/Função:(3476) APOIO ADM.  
 EDUCACIONAL-ELEMENTAR;Ref:A-001;CH: 30H  
 Hab.:ENSINO FUNDAMENTAL COMPLETO;Motivo:CONTRATO  
 POR TEMPO DETERMINADO DE ACORDO COM A L.C. 600/17;Un.  
 Adm:(117587) E E SANTANA DO TAQUARAL;De:01/02/2023 a  
 20/12/2023

CONTRATO/SEDUC/21179/2023 DE: 03/03/2023  
 Processo Nº: 1000004122270  
 Contratado:(247151/14) CLOVIS GOMES  
 VIEIRA;CPF:899.715.071-53;Cargo/Função:(3506) CONTR.TEMP.  
 FUNCAO PROF. HABILITADO;Ref:B-001;CH: 07H  
 Hab.:LICENCIATURA PLENA EM EDUCAÇÃO  
 FISICA;Motivo:CONTRATO POR TEMPO DETERMINADO DE ACORDO  
 COM A L.C. 600/17;Un. Adm:(045047) E E OURO VERDE;De:01/02/2023  
 a 20/12/2023

CONTRATO/SEDUC/21180/2023 DE: 03/03/2023  
 Processo Nº: 1000004172938  
 Contratado:(247162/18) HUMBERTO JUNIOR MYTSIKZI  
 RIKBAKTA;CPF:043.782.571-06;Cargo/Função:(3506) CONTR.TEMP.  
 FUNCAO PROF. HABILITADO;Ref:B-001;CH: 20H  
 Hab.:LICENCIATURA PLENA EM CIENCIAS MATEMATICAS E DA  
 NATUREZA;Motivo:CONTRATO POR TEMPO DETERMINADO DE  
 ACORDO COM A L.C. 600/17;Un. Adm:(129232) E E INDIGENA  
 MYHYINYMYKYTA SKIRIPI;De:01/02/2023 a 20/12/2023

CONTRATO/SEDUC/21181/2023 DE: 03/03/2023  
 Processo Nº: 1000004150934  
 Contratado:(247199/13) RAQUEL MORIMA  
 SIRAYUP;CPF:006.845.041-97;Cargo/Função:(3506) CONTR.TEMP.  
 FUNCAO PROF. HABILITADO;Ref:B-001;CH: 40H  
 Hab.:LICENCIATURA PLENA EM LINGUAS, ARTES E  
 LITERATURA;Motivo:CONTRATO POR TEMPO DETERMINADO DE  
 ACORDO COM A L.C. 600/17;Un. Adm:(131849) E E INDIGENA DE  
 EDUC BASICA JUPORIJUP;De:01/02/2023 a 20/12/2023

CONTRATO/SEDUC/21182/2023 DE: 03/03/2023  
 Processo Nº: 1000004159788  
 Contratado:(247221/40) EDILAINE DE FATIMA SONSIN  
 NUNES;CPF:016.506.039-59;Cargo/Função:(3506) CONTR.TEMP.  
 FUNCAO PROF. HABILITADO;Ref:B-001;CH: 02H  
 Hab.:LICENCIATURA PLENA EM HISTÓRIA;Motivo:CONTRATO  
 POR TEMPO DETERMINADO DE ACORDO COM A L.C. 600/17;Un.  
 Adm:(173568) E E CAMPO MASSAPE;De:01/02/2023 a 20/12/2023

CONTRATO/SEDUC/21183/2023 DE: 03/03/2023  
 Processo Nº: 1000004166838  
 Contratado:(247263/34) JOSE CARLOS BARBOSA  
 JUNIOR;CPF:000.251.881-35;Cargo/Função:(3506) CONTR.TEMP.  
 FUNCAO PROF. HABILITADO;Ref:B-001;CH: 07H  
 Hab.:LICENCIATURA PLENA EM EDUCAÇÃO FISICA;Motivo:PROJETO/  
 DEMANDA TEMPORARIA;Un. Adm:(012920) E E CARLOS  
 HUGUINEY;De:06/02/2023 a 20/12/2023

CONTRATO/SEDUC/21184/2023 DE: 03/03/2023  
 Processo Nº: 1000004160502  
 Contratado:(247272/29) PRISCILA GOMES DA  
 SILVA;CPF:004.386.621-21;Cargo/Função:(3506) CONTR.TEMP.  
 FUNCAO PROF. HABILITADO;Ref:B-001;CH: 24H  
 Hab.:LICENCIATURA PLENA EM CIENCIAS NATURAIS E  
 MATEMATICA;Motivo:CONTRATO POR TEMPO DETERMINADO  
 DE ACORDO COM A L.C. 600/17;Un. Adm:(163678) E E UNIAO DA  
 CHAPADA;De:06/02/2023 a 20/12/2023

CONTRATO/SEDUC/21185/2023 DE: 03/03/2023  
 Processo Nº: 1000004172008  
 Contratado:(247283/6) JHONATAN DEYMISON SARAIVA DA  
 SILVA;CPF:024.043.741-17;Cargo/Função:(3506) CONTR.TEMP.  
 FUNCAO PROF. HABILITADO;Ref:B-001;CH: 30H  
 Hab.:LICENCIATURA PLENA EM EDUCAÇÃO  
 FISICA;Motivo:SUBSTITUIÇÃO AO TITULAR GUARDANDO  
 PUBLICAÇÃO DE MOVIMENTAÇÃO;Un. Adm:(020516) E E DR MARIO  
 DE CASTRO;De:01/02/2023 a 20/12/2023

CONTRATO/SEDUC/21186/2023 DE: 03/03/2023  
 Processo Nº: 1000004117226  
 Contratado:(247344/17) SIMONE ALVES DA SILVA  
 CUNHA;CPF:020.247.511-56;Cargo/Função:(3506) CONTR.TEMP.  
 FUNCAO PROF. HABILITADO;Ref:B-001;CH: 02H  
 Hab.:LICENCIATURA PLENA EM HISTÓRIA;Motivo:CONTRATO  
 POR TEMPO DETERMINADO DE ACORDO COM A L.C. 600/17;Un.  
 Adm:(014761) E E EWALDO MEYER RODERJAN;De:01/02/2023 a  
 20/12/2023

CONTRATO/SEDUC/21187/2023 DE: 03/03/2023  
 Processo Nº: 1000004162234  
 Contratado:(247478/11) ROSANA DIAS DA  
 SILVA;CPF:535.412.431-04;Cargo/Função:(3506) CONTR.TEMP.  
 FUNCAO PROF. HABILITADO;Ref:B-001;CH: 30H  
 Hab.:LICENCIATURA PLENA EM PEDAGOGIA;Motivo:CONTRATO  
 POR TEMPO DETERMINADO DE ACORDO COM A L.C. 600/17;Un.  
 Adm:(012939) E E MARIA AUXILIADORA;De:16/02/2023 a 20/12/2023

CONTRATO/SEDUC/21188/2023 DE: 03/03/2023  
 Processo Nº: 1000004172249  
 Contratado:(247480/16) NEIVA MARIA ALVES DE  
 ABREU;CPF:036.301.861-14;Cargo/Função:(3506) CONTR.TEMP.  
 FUNCAO PROF. HABILITADO;Ref:B-001;CH: 10H  
 Hab.:LICENCIATURA PLENA EM LETRAS/PORTUGUES/  
 INGLÊS;Motivo:CONTRATO POR TEMPO DETERMINADO DE ACORDO  
 COM A L.C. 600/17;Un. Adm:(104230) E E PROF ELIDIO MURCELLI  
 FILHO;De:01/02/2023 a 20/12/2023

CONTRATO/SEDUC/21189/2023 DE: 03/03/2023  
 Processo Nº: 1000004156755  
 Contratado:(247568/7) PASI JURUNA;CPF:041.871.351-03;Cargo/  
 Função:(3506) CONTR.TEMP.FUNCAO PROF.  
 HABILITADO;Ref:A-001;CH: 20H  
 Hab.:MAGISTÉRIO INTERCULTURAL;Motivo:CONTRATO POR TEMPO  
 DETERMINADO DE ACORDO COM A L.C. 600/17;Un. Adm:(123013) E E  
 INDIGENA KAMADU;De:01/02/2023 a 20/12/2023

CONTRATO/SEDUC/21190/2023 DE: 03/03/2023  
 Processo Nº: 1000004168473  
 Contratado:(247741/29) JOAO FRANCISCO DE FARIA  
 AGUIAR;CPF:594.517.691-53;Cargo/Função:(3506) CONTR.TEMP.  
 FUNCAO PROF. HABILITADO;Ref:B-001;CH: 30H  
 Hab.:LICENCIATURA PLENA EM LETRAS/PORTUGUES/  
 ESPANHOL;Motivo:SUBSTITUIÇÃO AO TITULAR GUARDANDO  
 PUBLICAÇÃO DE MOVIMENTAÇÃO;Un. Adm:(009326) E E PE  
 ERNESTO CAMILO BARRETO;De:21/02/2023 a 21/07/2023

CONTRATO/SEDUC/21191/2023 DE: 03/03/2023  
 Processo Nº: 1000004167634  
 Contratado:(247746/8) EDILEIA MACHADO  
 GOMES;CPF:963.352.201-30;Cargo/Função:(3506) CONTR.TEMP.  
 FUNCAO PROF. HABILITADO;Ref:B-001;CH: 07H  
 Hab.:LICENCIATURA PLENA EM PEDAGOGIA;Motivo:CONTRATO  
 POR TEMPO DETERMINADO DE ACORDO COM A L.C. 600/17;Un.  
 Adm:(013137) E E DEP DJALMA CARNEIRO DA ROCHA;De:23/02/2023  
 a 20/12/2023

CONTRATO/SEDUC/21192/2023 DE: 03/03/2023  
 Processo Nº: 1000004119349  
 Contratado:(247812/4) JAYNE SANTOS  
 NEVES;CPF:053.898.631-00;Cargo/Função:(3476) APOIO ADM.  
 EDUCACIONAL-ELEMENTAR;Ref:A-001;CH: 30H  
 Hab.:ENSINO FUNDAMENTAL COMPLETO;Motivo:CONTRATO  
 POR TEMPO DETERMINADO DE ACORDO COM A L.C. 600/17;Un.  
 Adm:(076210) E E CORREGO DO OURO;De:01/02/2023 a 20/12/2023

CONTRATO/SEDUC/21193/2023 DE: 03/03/2023  
 Processo Nº: 1000004151072  
 Contratado:(247850/9) BEPKAIKATI  
 TXUCARRAMAE;CPF:044.836.791-20;Cargo/Função:(3476) APOIO ADM.  
 EDUCACIONAL-ELEMENTAR;Ref:A-001;CH: 30H  
 Hab.:ENSINO MEDIO;Motivo:CONTRATO POR TEMPO DETERMINADO  
 DE ACORDO COM A L.C. 600/17;Un. Adm:(153958) E E INDIGENA  
 TERENA DE KOMOMOYEA KOVOERO;De:01/02/2023 a 20/12/2023

CONTRATO/SEDUC/21194/2023 DE: 03/03/2023  
 Processo Nº: 1000004173100  
 Contratado:(248116/15) DARLENE CRISTINA FERREIRA DA  
 SILVA;CPF:001.546.311-75;Cargo/Função:(3506) CONTR.TEMP.  
 FUNCAO PROF. HABILITADO;Ref:B-001;CH: 07H  
 Hab.:LICENCIATURA PLENA EM PEDAGOGIA;Motivo:CONTRATO  
 POR TEMPO DETERMINADO DE ACORDO COM A L.C. 600/17;Un.  
 Adm:(060224) C E A D A PROF ARLETE P MIGUELETTI;De:06/02/2023  
 a 20/12/2023

CONTRATO/SEDUC/21195/2023 DE: 03/03/2023  
 Processo Nº: 1000004140429  
 Contratado:(248158/43) ERILDU DA SILVA;CPF:487.241.491-87;Cargo/  
 Função:(3506) CONTR.TEMP.FUNCAO PROF.  
 HABILITADO;Ref:B-001;CH: 11H  
 Hab.:LICENCIATURA PLENA EM EDUCAÇÃO  
 FISICA;Motivo:CONTRATO POR TEMPO DETERMINADO DE ACORDO  
 COM A L.C. 600/17;Un. Adm:(015474) E E PROF MARINES FATIMA DE  
 SA TEIXEIRA;De:01/02/2023 a 20/12/2023

CONTRATO/SEDUC/21196/2023 DE: 03/03/2023  
 Processo Nº: 1000004172866  
 Contratado:(248161/7) JANAINA PEREIRA ALMEIDA;CPF:020.5  
 30.651-92;Cargo/Função:(3506) CONTR.TEMP.FUNCAO PROF.  
 HABILITADO;Ref:B-001;CH: 22H  
 Hab.:LICENCIATURA PLENA EM LETRAS/PORTUGUES/  
 INGLÊS;Motivo:CONTRATO POR TEMPO DETERMINADO DE ACORDO  
 COM A L.C. 600/17;Un. Adm:(045055) E E ARGEU AUGUSTO DE  
 MORAES;De:06/02/2023 a 20/12/2023

CONTRATO/SEDUC/21197/2023 DE: 03/03/2023  
 Processo Nº: 1000004171987  
 Contratado:(248369/14) ROSANGELA ARAUJO SOUZA DE  
 CAMPOS;CPF:032.926.281-56;Cargo/Função:(3476) APOIO ADM.  
 EDUCACIONAL-ELEMENTAR;Ref:A-001;CH: 30H  
 Hab.:ENSINO FUNDAMENTAL COMPLETO;Motivo:SUBSTITUIÇÃO  
 AO TITULAR GUARDANDO PUBLICAÇÃO DE MOVIMENTAÇÃO;Un.  
 Adm:(015423) E E DR ANISIO JOSE MOREIRA;De:13/02/2023 a  
 24/02/2023

CONTRATO/SEDUC/21198/2023 DE: 03/03/2023  
 Processo Nº: 1000004175467  
 Contratado:(248369/15) ROSANGELA ARAUJO SOUZA DE  
 CAMPOS;CPF:032.926.281-56;Cargo/Função:(3476) APOIO ADM.  
 EDUCACIONAL-ELEMENTAR;Ref:A-001;CH: 30H  
 Hab.:ENSINO FUNDAMENTAL COMPLETO;Motivo:SUBSTITUIÇÃO  
 AO TITULAR GUARDANDO PUBLICAÇÃO DE MOVIMENTAÇÃO;Un.  
 Adm:(015423) E E DR ANISIO JOSE MOREIRA;De:25/02/2023 a  
 22/08/2023

CONTRATO/SEDUC/21199/2023 DE: 03/03/2023  
 Processo Nº: 1000004167649  
 Contratado:(248376/18) MARTA ARRUDA PEREIRA;CPF:922.418.081-72;Cargo/Função:(3476) APOIO ADM. EDUCACIONAL-ELEMENTAR;Ref:A-001;CH: 30H  
 Hab.:ENSINO FUNDAMENTAL COMPLETO;Motivo:SUBSTITUIÇÃO AO TITULAR GUARDANDO PUBLICAÇÃO DE MOVIMENTAÇÃO;Un. Adm:(015989) E E VER BENTO MUNIZ;De:20/02/2023 a 14/04/2023

CONTRATO/SEDUC/21200/2023 DE: 03/03/2023  
 Processo Nº: 1000004163511  
 Contratado:(248391/36) HERMINDA PINHEIRO BACCA RAMOS;CPF:001.475.031-75;Cargo/Função:(3506) CONTR.TEMP. FUNCAO PROF. HABILITADO;Ref:B-001;CH: 01H  
 Hab.:LICENCIATURA PLENA EM CIENCIAS BIOLOGICAS;Motivo:PROJETO/DEMANDA TEMPORARIA;Un. Adm:(084336) E E PROF JOAO FLORENTINO SILVA NETO;De:15/02/2023 a 20/12/2023

CONTRATO/SEDUC/21201/2023 DE: 03/03/2023  
 Processo Nº: 1000004153654  
 Contratado:(248410/30) MARYLEIDE SOUZA DA CONCEICAO;CPF:030.340.871-52;Cargo/Função:(3506) CONTR.TEMP. FUNCAO PROF. HABILITADO;Ref:B-001;CH: 08H  
 Hab.:LICENCIATURA PLENA EM LETRAS/PORTUGUES/ESPANHOL;Motivo:CONTRATO POR TEMPO DETERMINADO DE ACORDO COM A L.C. 600/17;Un. Adm:(009423) E E BARAO DE MELGACO;De:10/02/2023 a 20/12/2023

CONTRATO/SEDUC/21202/2023 DE: 03/03/2023  
 Processo Nº: 1000004175428  
 Contratado:(248582/23) MYCHELLY LIGYA DE OLIVEIRA NASCIMENTO;CPF:004.692.421-32;Cargo/Função:(3506) CONTR.TEMP. FUNCAO PROF. HABILITADO;Ref:B-001;CH: 06H  
 Hab.:LICENCIATURA PLENA EM CIENCIAS BIOLOGICAS;Motivo:SUBSTITUIÇÃO AO TITULAR GUARDANDO PUBLICAÇÃO DE MOVIMENTAÇÃO;Un. Adm:(009849) E E RAIMUNDO PINHEIRO DA SILVA;De:06/02/2023 a 23/03/2023

CONTRATO/SEDUC/21203/2023 DE: 03/03/2023  
 Processo Nº: 1000004164140  
 Contratado:(248708/45) TAMARA THAIS NOGUEIRA DE OLIVEIRA;CPF:036.476.311-67;Cargo/Função:(3506) CONTR.TEMP. FUNCAO PROF. HABILITADO;Ref:B-001;CH: 08H  
 Hab.:LICENCIATURA PLENA EM CIENCIAS BIOLOGICAS;Motivo:CONTRATO POR TEMPO DETERMINADO DE ACORDO COM A L.C. 600/17;Un. Adm:(015350) E E SERRA AZUL;De:06/02/2023 a 20/12/2023

CONTRATO/SEDUC/21204/2023 DE: 03/03/2023  
 Processo Nº: 1000004125282  
 Contratado:(248931/15) MARILEI BISPO BARBOZA DA CONCEICAO;CPF:018.998.501-12;Cargo/Função:(3476) APOIO ADM. EDUCACIONAL-ELEMENTAR;Ref:A-001;CH: 30H  
 Hab.:ENSINO FUNDAMENTAL COMPLETO;Motivo:CONTRATO POR TEMPO DETERMINADO DE ACORDO COM A L.C. 600/17;Un. Adm:(010707) E E MARCELINA DE CAMPOS;De:01/02/2023 a 20/12/2023

CONTRATO/SEDUC/21205/2023 DE: 03/03/2023  
 Processo Nº: 1000004118610  
 Contratado:(248953/15) NAYARA SILVA SOUZA MATOS;CPF:040.502.281-65;Cargo/Função:(3506) CONTR.TEMP. FUNCAO PROF. HABILITADO;Ref:B-001;CH: 05H  
 Hab.:LICENCIATURA PLENA EM MATEMATICA;Motivo:CONTRATO POR TEMPO DETERMINADO DE ACORDO COM A L.C. 600/17;Un. Adm:(014869) E E PREF ARTHUR RAMOS;De:01/02/2023 a 20/12/2023

CONTRATO/SEDUC/21206/2023 DE: 03/03/2023  
 Processo Nº: 1000004169324  
 Contratado:(248965/42) GRAZIELA FRAGA FERREIRA QUEIROZ MUNIZ;CPF:040.793.631-92;Cargo/Função:(3506) CONTR.TEMP. FUNCAO PROF. HABILITADO;Ref:B-001;CH: 15H  
 Hab.:LICENCIATURA PLENA EM CIENCIAS NATURAIS;Motivo:PROJETO/DEMANDA TEMPORARIA;Un. Adm:(014893) E E MILTON DA COSTA FERREIRA;De:24/02/2023 a 20/12/2023

CONTRATO/SEDUC/21207/2023 DE: 03/03/2023  
 Processo Nº: 1000004153804  
 Contratado:(249018/11) CLAUDIA MAYRE DE OLIVEIRA;CPF:616.334.961-04;Cargo/Função:(3476) APOIO ADM. EDUCACIONAL-ELEMENTAR;Ref:A-001;CH: 30H  
 Hab.:ENSINO FUNDAMENTAL COMPLETO;Motivo:CONTRATO POR TEMPO DETERMINADO DE ACORDO COM A L.C. 600/17;Un. Adm:(194565) E E GOVERNADOR JOSE FRAGELLI;De:06/02/2023 a 20/12/2023

CONTRATO/SEDUC/21208/2023 DE: 03/03/2023  
 Processo Nº: 1000004162320  
 Contratado:(249085/37) GEANCARLO DE ARRUDA MAGALHAES;CPF:925.652.801-06;Cargo/Função:(3506) CONTR.TEMP.FUNCAO PROF. HABILITADO;Ref:B-001;CH: 12H  
 Hab.:LICENCIATURA PLENA EM GEOGRAFIA;Motivo:CONTRATO POR TEMPO DETERMINADO DE ACORDO COM A L.C. 600/17;Un. Adm:(013170) E E DEP JOAO EVARISTO CURVO;De:06/02/2023 a 22/04/2023

CONTRATO/SEDUC/21209/2023 DE: 03/03/2023  
 Processo Nº: 1000004117957  
 Contratado:(249308/15) FABIANE APARECIDA DA COSTA;CPF:023.201.031-55;Cargo/Função:(3476) APOIO ADM. EDUCACIONAL-ELEMENTAR;Ref:A-001;CH: 30H  
 Hab.:ENSINO FUNDAMENTAL COMPLETO;Motivo:CONTRATO POR TEMPO DETERMINADO DE ACORDO COM A L.C. 600/17;Un. Adm:(014940) E E DOM VUNIBALDO;De:01/02/2023 a 20/12/2023

CONTRATO/SEDUC/21210/2023 DE: 03/03/2023  
 Processo Nº: 1000004120526  
 Contratado:(249403/30) TAYZE TATIANE OSSUNA DA SILVA;CPF:036.056.491-73;Cargo/Função:(3506) CONTR.TEMP. FUNCAO PROF. HABILITADO;Ref:B-001;CH: 07H  
 Hab.:LICENCIATURA PLENA EM LETRAS/PORTUGUES/INGLÊS;Motivo:CONTRATO POR TEMPO DETERMINADO DE ACORDO COM A L.C. 600/17;Un. Adm:(014940) E E DOM VUNIBALDO;De:01/02/2023 a 20/12/2023

CONTRATO/SEDUC/21211/2023 DE: 03/03/2023  
 Processo Nº: 1000004162061  
 Contratado:(249465/38) ROSIMIRIAN ACUNHA TELES MARQUES;CPF:960.104.441-87;Cargo/Função:(3506) CONTR.TEMP. FUNCAO PROF. HABILITADO;Ref:B-001;CH: 09H  
 Hab.:LICENCIATURA PLENA EM LETRAS/PORTUGUES/ESPANHOL;Motivo:CONTRATO POR TEMPO DETERMINADO DE ACORDO COM A L.C. 600/17;Un. Adm:(140805) E E BONIFACIO SACHETTI;De:16/02/2023 a 20/12/2023

CONTRATO/SEDUC/21212/2023 DE: 03/03/2023  
 Processo Nº: 1000004134754  
 Contratado:(249468/15) ILDENE DA SILVA SOUSA;CPF:723.241.801-97;Cargo/Função:(3506) CONTR.TEMP. FUNCAO PROF. HABILITADO;Ref:B-001;CH: 30H  
 Hab.:LICENCIATURA PLENA EM PEDAGOGIA;Motivo:PROJETO/DEMANDA TEMPORARIA;Un. Adm:(173762) E E PROF DJALMA GUILHERME DA SILVA;De:01/02/2023 a 20/12/2023

CONTRATO/SEDUC/21213/2023 DE: 03/03/2023  
 Processo Nº: 1000004169991  
 Contratado:(249582/21) ELIANA ALVES BORBA BARBOSA;CPF:621.704.901-59;Cargo/Função:(3506) CONTR.TEMP. FUNCAO PROF. HABILITADO;Ref:B-001;CH: 10H  
 Hab.:LICENCIATURA PLENA EM LETRAS/PORTUGUES;Motivo:CONTRATO POR TEMPO DETERMINADO DE ACORDO COM A L.C. 600/17;Un. Adm:(042587) E E PROF RAFAEL RUEDA;De:06/02/2023 a 20/12/2023

CONTRATO/SEDUC/21214/2023 DE: 03/03/2023  
 Processo Nº: 1000004159814  
 Contratado:(249720/29) KEILA MONTEIRO SCHNEIDER;CPF:010.465.592-57;Cargo/Função:(3506) CONTR.TEMP. FUNCAO PROF. HABILITADO;Ref:B-001;CH: 04H  
 Hab.:LICENCIATURA PLENA EM PEDAGOGIA;Motivo:CONTRATO POR TEMPO DETERMINADO DE ACORDO COM A L.C. 600/17;Un. Adm:(172456) E E DOROTH STONG;De:06/02/2023 a 20/12/2023

CONTRATO/SEDUC/21215/2023 DE: 03/03/2023  
 Processo Nº: 1000004173071  
 Contratado:(249743/20) LEILA KASSIA RODRIGUES DA SILVA;CPF:015.030.681-45;Cargo/Função:(3506) CONTR.TEMP. FUNCAO PROF. HABILITADO;Ref:B-001;CH: 10H  
 Hab.:LICENCIATURA PLENA EM CIENCIAS BIOLÓGICAS;Motivo:CONTRATO POR TEMPO DETERMINADO DE ACORDO COM A L.C. 600/17;Un. Adm:(176770) E E JARAGUA;De:01/02/2023 a 20/12/2023

CONTRATO/SEDUC/21216/2023 DE: 03/03/2023  
 Processo Nº: 1000004159624  
 Contratado:(249747/5) JUCIMEIRE ROSA DA SILVA;CPF:878.050.141-91;Cargo/Função:(3476) APOIO ADM. EDUCACIONAL-ELEMENTAR;Ref:A-001;CH: 30H  
 Hab.:ENSINO FUNDAMENTAL COMPLETO;Motivo:CONTRATO POR TEMPO DETERMINADO DE ACORDO COM A L.C. 600/17;Un. Adm:(009830) E E SANTOS DUMONT;De:13/02/2023 a 20/12/2023

CONTRATO/SEDUC/21217/2023 DE: 03/03/2023  
 Processo Nº: 1000004169757  
 Contratado:(249819/5) ANGELICA FERNANDES NUNES;CPF:036.355.981-78;Cargo/Função:(3506) CONTR.TEMP. FUNCAO PROF. HABILITADO;Ref:B-001;CH: 30H  
 Hab.:LICENCIATURA PLENA EM PEDAGOGIA;Motivo:PROJETO/ DEMANDA TEMPORARIA;Un. Adm:(015652) E E VINICIUS DE MORAES;De:08/02/2023 a 08/04/2023

CONTRATO/SEDUC/21218/2023 DE: 03/03/2023  
 Processo Nº: 1000004173156  
 Contratado:(249843/12) ELENIL GONCALINA DE FRANCA RIOS;CPF:568.933.371-91;Cargo/Função:(3506) CONTR.TEMP.FUNCAO PROF. HABILITADO;Ref:B-001;CH: 40H  
 Hab.:LICENCIATURA PLENA EM PEDAGOGIA;Motivo:CONTRATO POR TEMPO DETERMINADO DE ACORDO COM A L.C. 600/17;Un. Adm:(173355) E E BOA ESPERANCA;De:15/02/2023 a 20/12/2023

CONTRATO/SEDUC/21219/2023 DE: 03/03/2023  
 Processo Nº: 1000004125468  
 Contratado:(250108/10) ADRIANE LOURDES BATISTA;CPF:130.130.238-48;Cargo/Função:(3476) APOIO ADM. EDUCACIONAL-ELEMENTAR;Ref:A-001;CH: 30H  
 Hab.:ENSINO FUNDAMENTAL COMPLETO;Motivo:CONTRATO POR TEMPO DETERMINADO DE ACORDO COM A L.C. 600/17;Un. Adm:(124052) E E LEONISIO LEMOS MELO;De:01/02/2023 a 20/12/2023

CONTRATO/SEDUC/21220/2023 DE: 03/03/2023  
 Processo Nº: 1000004165721  
 Contratado:(250145/22) LETICIA ROSA DE ALMEIDA LEITE;CPF:028.436.271-92;Cargo/Função:(3506) CONTR.TEMP. FUNCAO PROF. HABILITADO;Ref:B-001;CH: 07H  
 Hab.:LICENCIATURA PLENA EM CIENCIAS SOCIAIS;Motivo:CONTRATO POR TEMPO DETERMINADO DE ACORDO COM A L.C. 600/17;Un. Adm:(194565) E E GOVERNADOR JOSE FRAGELLI;De:06/02/2023 a 20/12/2023

CONTRATO/SEDUC/21221/2023 DE: 03/03/2023  
 Processo Nº: 1000004147045  
 Contratado:(250293/18) SONIA MARIA APARECIDA PAPA DUNGUES; CPF:041.155.648-73;Cargo/Função:(3506) CONTR.TEMP.FUNCAO PROF. HABILITADO;Ref:B-001;CH: 03H  
 Hab.:LICENCIATURA PLENA EM MATEMATICA;Motivo:CONTRATO POR TEMPO DETERMINADO DE ACORDO COM A L.C. 600/17;Un. Adm:(016470) E E DOM BOSCO;De:06/02/2023 a 20/12/2023

CONTRATO/SEDUC/21222/2023 DE: 03/03/2023  
 Processo Nº: 1000004153303  
 Contratado:(250364/15) MAREAPARYGI LISETTE TAPIRAPE;CPF:703.205.001-87;Cargo/Função:(3506) CONTR.TEMP. FUNCAO PROF. HABILITADO;Ref:B-001;CH: 20H  
 Hab.:LICENCIATURA PLENA EM EDUCAÇÃO INTERCULTURAL;Motivo:CONTRATO POR TEMPO DETERMINADO DE ACORDO COM A L.C. 600/17;Un. Adm:(075710) E E INDIGENA TAPI ITAWA;De:01/02/2023 a 20/12/2023

CONTRATO/SEDUC/21223/2023 DE: 03/03/2023  
 Processo Nº: 1000004121048  
 Contratado:(250468/48) HELDKLENE FREITAS SOBRINHO DE OLIVEIRA;CPF:009.887.681-35;Cargo/Função:(3506) CONTR.TEMP. FUNCAO PROF. HABILITADO;Ref:B-001;CH: 19H  
 Hab.:LICENCIATURA PLENA EM LETRAS/PORTUGUES/ INGLÊS;Motivo:CONTRATO POR TEMPO DETERMINADO DE ACORDO COM A L.C. 600/17;Un. Adm:(038652) E E 29 DE JULHO;De:01/02/2023 a 20/12/2023

CONTRATO/SEDUC/21224/2023 DE: 03/03/2023  
 Processo Nº: 1000004149991  
 Contratado:(250483/14) ALMIR TSIMRAMIWARI WAAANE;CPF:701.831.721-59;Cargo/Função:(3506) CONTR.TEMP. FUNCAO PROF. HABILITADO;Ref:A-001;CH: 23H  
 Hab.:MAGISTÉRIO;Motivo:PROJETO/DEMANDA TEMPORARIA;Un. Adm:(107263) E E INDIGENA ULISSES GUIMARAES;De:06/02/2023 a 20/12/2023

CONTRATO/SEDUC/21225/2023 DE: 03/03/2023  
 Processo Nº: 1000004168276  
 Contratado:(250552/10) ADRIANA VILELA DA SILVA;CPF:039.897.969-33;Cargo/Função:(3476) APOIO ADM. EDUCACIONAL-ELEMENTAR;Ref:A-001;CH: 30H  
 Hab.:LICENCIATURA PLENA EM LETRAS/PORTUGUES/ INGLÊS;Motivo:CONTRATO POR TEMPO DETERMINADO DE ACORDO COM A L.C. 600/17;Un. Adm:(069582) E E ANDRE ANTONIO MAGGI;De:16/02/2023 a 20/12/2023

CONTRATO/SEDUC/21226/2023 DE: 03/03/2023  
 Processo Nº: 1000004150636  
 Contratado:(250580/10) ANDREIA TAIOWOO TAPIRAPE;CPF:032.937.751-52;Cargo/Função:(3476) APOIO ADM. EDUCACIONAL-ELEMENTAR;Ref:A-001;CH: 30H  
 Hab.:ENSINO MEDIO;Motivo:CONTRATO POR TEMPO DETERMINADO DE ACORDO COM A L.C. 600/17;Un. Adm:(075710) E E INDIGENA TAPI ITAWA;De:01/02/2023 a 20/12/2023

CONTRATO/SEDUC/21227/2023 DE: 03/03/2023  
 Processo Nº: 1000004165784  
 Contratado:(250733/26) LAURA APARECIDA DOS SANTOS;CPF:904.152.131-34;Cargo/Função:(3506) CONTR.TEMP. FUNCAO PROF. HABILITADO;Ref:B-001;CH: 16H  
 Hab.:LICENCIATURA PLENA EM LETRAS/PORTUGUES/ INGLÊS;Motivo:CONTRATO POR TEMPO DETERMINADO DE ACORDO COM A L.C. 600/17;Un. Adm:(009547) E E PROF WELSON M DE OLIVEIRA;De:20/02/2023 a 20/12/2023

CONTRATO/SEDUC/21228/2023 DE: 03/03/2023  
 Processo Nº: 1000004148134  
 Contratado:(250912/30) VINICIUS OLIVEIRA LOPES;CPF:042.955.491-50;Cargo/Função:(3506) CONTR.TEMP. FUNCAO PROF. HABILITADO;Ref:B-001;CH: 22H  
 Hab.:LICENCIATURA PLENA EM EDUCAÇÃO FISICA;Motivo:CONTRATO POR TEMPO DETERMINADO DE ACORDO COM A L.C. 600/17;Un. Adm:(013609) E E PROF JURACY MACEDO;De:01/02/2023 a 20/12/2023

CONTRATO/SEDUC/21229/2023 DE: 03/03/2023  
 Processo Nº: 1000004169296  
 Contratado:(250926/19) EGNALDO ALVES DE PAULA;CPF:292.964.378-14;Cargo/Função:(3506) CONTR.TEMP. FUNCAO PROF. HABILITADO;Ref:B-001;CH: 01H  
 Hab.:LICENCIATURA PLENA EM MATEMATICA;Motivo:CONTRATO POR TEMPO DETERMINADO DE ACORDO COM A L.C. 600/17;Un. Adm:(097004) E E VINICIUS DE MORAES;De:23/02/2023 a 20/12/2023

CONTRATO/SEDUC/21230/2023 DE: 03/03/2023  
 Processo Nº: 1000004163700  
 Contratado:(251032/17) ALLAN AMORIM PACHECO;CPF:044.446.151-50;Cargo/Função:(3506) CONTR.TEMP. FUNCAO PROF. HABILITADO;Ref:B-001;CH: 15H  
 Hab.:LICENCIATURA PLENA EM FISICA;Motivo:CONTRATO POR TEMPO DETERMINADO DE ACORDO COM A L.C. 600/17;Un. Adm:(174122) E E BOM JARDIM;De:01/02/2023 a 20/12/2023

CONTRATO/SEDUC/21231/2023 DE: 03/03/2023  
 Processo Nº: 1000004156238  
 Contratado:(251088/37) VALDINETE DA SILVA;CPF:014.831.601-81;Cargo/Função:(3506) CONTR.TEMP. FUNCAO PROF. HABILITADO;Ref:B-001;CH: 02H  
 Hab.:LICENCIATURA PLENA EM CIENCIAS BIOLÓGICAS;Motivo:CONTRATO POR TEMPO DETERMINADO DE ACORDO COM A L.C. 600/17;Un. Adm:(148091) E E JARDIM UNIVERSITARIO;De:01/02/2023 a 20/12/2023

CONTRATO/SEDUC/21232/2023 DE: 03/03/2023  
 Processo Nº: 1000004138673  
 Contratado:(251299/25) HEIDE CRISTINA COSTA SILVA;CPF:037.214.871-92;Cargo/Função:(3506) CONTR.TEMP. FUNCAO PROF. HABILITADO;Ref:B-001;CH: 30H  
 Hab.:LICENCIATURA PLENA EM LETRAS/ PORTUGUES;Motivo:PROJETO/DEMANDA TEMPORARIA;Un. Adm:(038652) E E 29 DE JULHO;De:01/02/2023 a 20/12/2023

CONTRATO/SEDUC/21233/2023 DE: 03/03/2023  
 Processo Nº: 1000004166572  
 Contratado:(251547/33) ROZEMIRE PINHEIRO DA SILVA;CPF:655.231.561-91;Cargo/Função:(3506) CONTR.TEMP. FUNCAO PROF. HABILITADO;Ref:B-001;CH: 10H  
 Hab.:LICENCIATURA PLENA EM EDUCAÇÃO FISICA;Motivo:PROJETO/ DEMANDA TEMPORARIA;Un. Adm:(014435) E E ALFREDO JOSE DA SILVA;De:06/02/2023 a 20/12/2023

CONTRATO/SEDUC/21234/2023 DE: 03/03/2023  
 Processo Nº: 1000004126153  
 Contratado:(251548/19) VANESSA SCHMITT BEUMER OLIVEIRA;CPF:038.635.711-00;Cargo/Função:(3506) CONTR.TEMP. FUNCAO PROF. HABILITADO;Ref:B-001;CH: 08H  
 Hab.:LICENCIATURA PLENA EM LETRAS/PORTUGUES/ INGLÊS;Motivo:CONTRATO POR TEMPO DETERMINADO DE ACORDO COM A L.C. 600/17;Un. Adm:(076198) E E PAULO FREIRE;De:01/02/2023 a 20/12/2023

CONTRATO/SEDUC/21235/2023 DE: 03/03/2023  
 Processo Nº: 1000004167937  
 Contratado:(251560/27) CARLINE ZANCANARO;CPF:992.019.411-53;Cargo/Função:(3506) CONTR.TEMP. FUNCAO PROF. HABILITADO;Ref:B-001;CH: 05H  
 Hab.:LICENCIATURA PLENA EM CIENCIAS NATURAIS E MATEMATICA;Motivo:CONTRATO POR TEMPO DETERMINADO DE ACORDO COM A L.C. 600/17;Un. Adm:(016144) E E JUPIARA;De:01/02/2023 a 04/04/2023

CONTRATO/SEDUC/21236/2023 DE: 03/03/2023  
 Processo Nº: 1000004165094  
 Contratado:(251611/41) LUIZ FERNANDO ESPANA;CPF:017.452.781-09;Cargo/Função:(3506) CONTR.TEMP. FUNCAO PROF. HABILITADO;Ref:B-001;CH: 10H  
 Hab.:LICENCIATURA PLENA EM ARTES VISUAIS;Motivo:PROJETO/ DEMANDA TEMPORARIA;Un. Adm:(009920) E E DJALMA FERREIRA DE SOUZA;De:06/02/2023 a 20/12/2023

CONTRATO/SEDUC/21237/2023 DE: 03/03/2023  
 Processo Nº: 1000004160747  
 Contratado:(251641/27) MARRIE SILVA SANTOS;CPF:016.649.661-88;Cargo/Função:(3506) CONTR.TEMP. FUNCAO PROF. HABILITADO;Ref:B-001;CH: 03H  
 Hab.:LICENCIATURA PLENA EM HISTÓRIA;Motivo:CONTRATO POR TEMPO DETERMINADO DE ACORDO COM A L.C. 600/17;Un. Adm:(212512) E E DES INT DA ED BAS PROF ALM DE AMOR SILVA;De:06/02/2023 a 20/12/2023

CONTRATO/SEDUC/21238/2023 DE: 03/03/2023  
 Processo Nº: 1000004171448  
 Contratado:(251703/50) FABIANA LOEBLEIN MACIEL;CPF:713.452.991-68;Cargo/Função:(3506) CONTR.TEMP. FUNCAO PROF. HABILITADO;Ref:B-001;CH: 08H  
 Hab.:LICENCIATURA PLENA EM CIENCIAS BIOLOGICAS;Motivo:PROJETO/DEMANDA TEMPORARIA;Un. Adm:(009911) E E PE JOAO PANAROTTO;De:06/02/2023 a 20/12/2023

CONTRATO/SEDUC/21239/2023 DE: 03/03/2023  
 Processo Nº: 1000004165228  
 Contratado:(252107/12) ADRIANO SANTANA DAMASCENA;CPF:048.976.371-55;Cargo/Função:(3506) CONTR.TEMP. FUNCAO PROF. HABILITADO;Ref:B-001;CH: 03H  
 Hab.:LICENCIATURA PLENA EM MATEMATICA;Motivo:CONTRATO POR TEMPO DETERMINADO DE ACORDO COM A L.C. 600/17;Un. Adm:(163651) E E DECIO LUIZ FURIGO;De:22/02/2023 a 20/12/2023

CONTRATO/SEDUC/21240/2023 DE: 03/03/2023  
 Processo Nº: 1000004153666  
 Contratado:(252447/7) LUCIMAR DOS SANTOS NOGUEIRA;CPF:016.206.581-78;Cargo/Função:(3476) APOIO ADM. EDUCACIONAL-ELEMENTAR;Ref:A-001;CH: 30H  
 Hab.:ENSINO FUNDAMENTAL COMPLETO;Motivo:CONTRATO POR TEMPO DETERMINADO DE ACORDO COM A L.C. 600/17;Un. Adm:(096784) E E REINALDO DUTRA VILARINHO;De:06/02/2023 a 20/12/2023

CONTRATO/SEDUC/21241/2023 DE: 03/03/2023  
 Processo Nº: 1000004164835  
 Contratado:(252755/48) ANDREIA SILVA DE AVILAR;CPF:004.002.551-97;Cargo/Função:(3506) CONTR.TEMP. FUNCAO PROF. HABILITADO;Ref:B-001;CH: 10H  
 Hab.:LICENCIATURA PLENA EM LETRAS/PORTUGUES/ LITERATURAS;Motivo:PROJETO/DEMANDA TEMPORARIA;Un. Adm:(016381) E E ANTONIO OMETTO;De:06/02/2023 a 20/12/2023

CONTRATO/SEDUC/21242/2023 DE: 03/03/2023  
 Processo Nº: 1000004124098  
 Contratado:(252839/21) SIDINEY SEVERIANO COELHO;CPF:040.080.071-30;Cargo/Função:(3506) CONTR.TEMP. FUNCAO PROF. HABILITADO;Ref:B-001;CH: 02H  
 Hab.:LICENCIATURA PLENA EM LETRAS/PORTUGUES/INGLES/ LITERATURAS;Motivo:CONTRATO POR TEMPO DETERMINADO DE ACORDO COM A L.C. 600/17;Un. Adm:(013048) E E DEP DORMEVIL FARIA;De:01/02/2023 a 20/12/2023

CONTRATO/SEDUC/21243/2023 DE: 03/03/2023  
 Processo Nº: 1000004165872  
 Contratado:(252973/10) JURUKYA KAIABI;CPF:705.319.841-33;Cargo/Função:(3506) CONTR.TEMP.FUNCAO PROF. HABILITADO;Ref:A-001;CH: 20H  
 Hab.:MAGISTÉRIO;Motivo:PROJETO/DEMANDA TEMPORARIA;Un. Adm:(069299) E E INDIGENA IKPENG;De:06/02/2023 a 20/12/2023

CONTRATO/SEDUC/21244/2023 DE: 03/03/2023  
 Processo Nº: 1000004175751  
 Contratado:(252982/20) CECILIA ANDRADE DE OLIVEIRA;CPF:325.977.462-91;Cargo/Função:(3506) CONTR.TEMP. FUNCAO PROF. HABILITADO;Ref:B-001;CH: 01H  
 Hab.:LICENCIATURA PLENA EM PEDAGOGIA;Motivo:CONTRATO POR TEMPO DETERMINADO DE ACORDO COM A L.C. 600/17;Un. Adm:(142166) E E DOM FRANCO DALLA VALLE;De:01/02/2023 a 20/12/2023

CONTRATO/SEDUC/21245/2023 DE: 03/03/2023  
 Processo Nº: 1000004169457  
 Contratado:(253002/40) JESSICA THAYNARA NOGUEIRA DE OLIVEIRA;CPF:036.476.301-95;Cargo/Função:(3506) CONTR.TEMP. FUNCAO PROF. HABILITADO;Ref:B-001;CH: 15H  
 Hab.:LICENCIATURA PLENA EM LETRAS/PORTUGUES/ INGLÊS;Motivo:CONTRATO POR TEMPO DETERMINADO DE ACORDO COM A L.C. 600/17;Un. Adm:(013919) E E ALFREDO DE ARAUJO GRANJA;De:01/02/2023 a 20/12/2023

CONTRATO/SEDUC/21246/2023 DE: 03/03/2023  
 Processo Nº: 1000004159838  
 Contratado:(253006/18) JANY PAULA PEREIRA LOPES;CPF:737.572.921-20;Cargo/Função:(3506) CONTR.TEMP. FUNCAO PROF. HABILITADO;Ref:B-001;CH: 03H  
 Hab.:LICENCIATURA PLENA EM MATEMATICA;Motivo:CONTRATO POR TEMPO DETERMINADO DE ACORDO COM A L.C. 600/17;Un. Adm:(015350) E E SERRA AZUL;De:14/02/2023 a 20/12/2023

CONTRATO/SEDUC/21247/2023 DE: 03/03/2023  
 Processo Nº: 1000004166723  
 Contratado:(253007/27) SIRLEI MARIA DE PINHO;CPF:010.404.461-67;Cargo/Função:(3506) CONTR.TEMP. FUNCAO PROF. HABILITADO;Ref:B-001;CH: 07H  
 Hab.:LICENCIATURA PLENA EM LETRAS/PORTUGUES/ INGLÊS;Motivo:PROJETO/DEMANDA TEMPORARIA;Un. Adm:(163660) E E ANA MARIA TISSIANI DE OLIVEIRA;De:06/02/2023 a 20/12/2023

CONTRATO/SEDUC/21248/2023 DE: 03/03/2023  
 Processo Nº: 1000004164800  
 Contratado:(253019/11) SALETE ASSUNTA PATEL;CPF:906.016.619-15;Cargo/Função:(3506) CONTR.TEMP. FUNCAO PROF. HABILITADO;Ref:B-001;CH: 10H  
 Hab.:LICENCIATURA PLENA EM HISTÓRIA;Motivo:PROJETO/ DEMANDA TEMPORARIA;Un. Adm:(013412) E E CEL ANTONIO PAES DE BARROS;De:06/02/2023 a 20/12/2023

CONTRATO/SEDUC/21249/2023 DE: 03/03/2023  
 Processo Nº: 1000004124756  
 Contratado:(253033/56) LINDOMAR GOMES LEDO;CPF:023.269.101-09;Cargo/Função:(3506) CONTR.TEMP. FUNCAO PROF. HABILITADO;Ref:B-001;CH: 06H  
 Hab.:LICENCIATURA PLENA EM LETRAS/PORTUGUES/ INGLÊS;Motivo:CONTRATO POR TEMPO DETERMINADO DE ACORDO COM A L.C. 600/17;Un. Adm:(015997) E E JADA TORRES;De:01/02/2023 a 20/12/2023

CONTRATO/SEDUC/21250/2023 DE: 03/03/2023  
 Processo Nº: 1000004173066  
 Contratado:(253061/38) CASSIANO DONATO;CPF:040.691.141-06;Cargo/Função:(3506) CONTR.TEMP.FUNCAO PROF. HABILITADO;Ref:B-001;CH: 10H  
 Hab.:LICENCIATURA PLENA EM CIENCIAS BIOLOGICAS;Motivo:CONTRATO POR TEMPO DETERMINADO DE ACORDO COM A L.C. 600/17;Un. Adm:(176770) E E JARAGUA;De:06/02/2023 a 20/12/2023

CONTRATO/SEDUC/21251/2023 DE: 03/03/2023  
 Processo Nº: 1000004064812  
 Contratado:(253115/10) JESSICA DE JESUS  
 SANTANA;CPF:039.784.701-79;Cargo/Função:(3506) CONTR.TEMP.  
 FUNCAO PROF. HABILITADO;Ref:B-001;CH: 30H  
 Hab.:LICENCIATURA PLENA EM LETRAS/PORTUGUES/  
 INGLÊS;Motivo:PROJETO/DEMANDA TEMPORARIA;Un. Adm:(016020)  
 E E PROF JOAO BATISTA;De:01/02/2023 a 20/12/2023

CONTRATO/SEDUC/21252/2023 DE: 03/03/2023  
 Processo Nº: 1000004161975  
 Contratado:(253168/42) KARLA PATRICIA OLIVEIRA  
 SANTOS;CPF:042.456.541-20;Cargo/Função:(3506) CONTR.TEMP.  
 FUNCAO PROF. HABILITADO;Ref:B-001;CH: 16H  
 Hab.:LICENCIATURA PLENA EM CIENCIAS  
 BIOLOGICAS;Motivo:CONTRATO POR TEMPO DETERMINADO  
 DE ACORDO COM A L.C. 600/17;Un. Adm:(014940) E E DOM  
 VUNIBALDO;De:15/02/2023 a 20/02/2023

CONTRATO/SEDUC/21253/2023 DE: 03/03/2023  
 Processo Nº: 1000004157253  
 Contratado:(253188/10) ARIKUTUA HENRIQUE  
 KAMAYURA;CPF:055.596.121-46;Cargo/Função:(3506) CONTR.TEMP.  
 FUNCAO PROF. HABILITADO;Ref:A-001;CH: 20H  
 Hab.:MAGISTÉRIO;Motivo:PROJETO/DEMANDA TEMPORARIA;Un.  
 Adm:(156353) E E INDIGENA MAVUTSININ;De:06/02/2023 a 20/12/2023

CONTRATO/SEDUC/21254/2023 DE: 03/03/2023  
 Processo Nº: 1000004157184  
 Contratado:(253191/11) TAWAIRAN SHUKUM  
 YAWALAPITI;CPF:066.620.551-58;Cargo/Função:(3506) CONTR.TEMP.  
 FUNCAO PROF. HABILITADO;Ref:A-001;CH: 06H  
 Hab.:MAGISTÉRIO;Motivo:PROJETO/DEMANDA TEMPORARIA;Un.  
 Adm:(156353) E E INDIGENA MAVUTSININ;De:06/02/2023 a 20/12/2023

CONTRATO/SEDUC/21255/2023 DE: 03/03/2023  
 Processo Nº: 1000004134532  
 Contratado:(253209/37) DANIEL MARTINS PEREIRA;CPF:897.2  
 69.361-87;Cargo/Função:(3506) CONTR.TEMP.FUNCAO PROF.  
 HABILITADO;Ref:B-001;CH: 21H  
 Hab.:LICENCIATURA PLENA EM HISTÓRIA;Motivo:CONTRATO  
 POR TEMPO DETERMINADO DE ACORDO COM A L.C. 600/17;Un.  
 Adm:(013269) E E OLIMPIO JOAO PISSINATI GUERRA;De:01/02/2023 a  
 20/12/2023

CONTRATO/SEDUC/21256/2023 DE: 03/03/2023  
 Processo Nº: 1000004171947  
 Contratado:(253296/10) CRISTHIANE VIEIRA DE JESUS  
 LINOS;CPF:724.678.941-34;Cargo/Função:(3506) CONTR.TEMP.  
 FUNCAO PROF. HABILITADO;Ref:B-001;CH: 01H  
 Hab.:LICENCIATURA PLENA EM LETRAS/PORTUGUES/  
 LITERATURAS;Motivo:CONTRATO POR TEMPO DETERMINADO  
 DE ACORDO COM A L.C. 600/17;Un. Adm:(039055) E E PROF JOAO  
 REZENDE DE AZEVEDO;De:20/02/2023 a 20/12/2023

CONTRATO/SEDUC/21257/2023 DE: 03/03/2023  
 Processo Nº: 1000004168022  
 Contratado:(253310/10) PEIECU KUIKURO;CPF:052.415.861-48;Cargo/  
 Função:(3506) CONTR.TEMP.FUNCAO PROF.  
 HABILITADO;Ref:B-001;CH: 20H  
 Hab.:LICENCIATURA PLENA EM EDUCAÇÃO  
 INTERCULTURAL;Motivo:CONTRATO POR TEMPO DETERMINADO DE  
 ACORDO COM A L.C. 600/17;Un. Adm:(069302) E E INDIGENA KARIB  
 COMUNIDADE KUIKURO ;De:01/02/2023 a 20/12/2023

CONTRATO/SEDUC/21258/2023 DE: 03/03/2023  
 Processo Nº: 1000004160476  
 Contratado:(253314/10) MATAIE KAIABI;CPF:044.868.341-51;Cargo/  
 Função:(3506) CONTR.TEMP.FUNCAO PROF.  
 HABILITADO;Ref:A-001;CH: 20H  
 Hab.:MAGISTÉRIO;Motivo:CONTRATO POR TEMPO DETERMINADO  
 DE ACORDO COM A L.C. 600/17;Un. Adm:(140813) E E INDIGENA  
 PANAKU;De:01/02/2023 a 20/12/2023

CONTRATO/SEDUC/21259/2023 DE: 03/03/2023  
 Processo Nº: 1000004150434  
 Contratado:(253356/24) VANIA MELHADO  
 JARDIM;CPF:016.829.821-06;Cargo/Função:(3506) CONTR.TEMP.  
 FUNCAO PROF. HABILITADO;Ref:B-001;CH: 02H  
 Hab.:LICENCIATURA PLENA EM GEOGRAFIA;Motivo:CONTRATO  
 POR TEMPO DETERMINADO DE ACORDO COM A L.C. 600/17;Un.  
 Adm:(045047) E E OURO VERDE;De:01/02/2023 a 20/12/2023

CONTRATO/SEDUC/21260/2023 DE: 03/03/2023  
 Processo Nº: 1000004153855  
 Contratado:(253431/26) MARGARETE MENDES DA  
 SILVA;CPF:395.846.821-72;Cargo/Função:(3506) CONTR.TEMP.  
 FUNCAO PROF. HABILITADO;Ref:B-001;CH: 02H  
 Hab.:LICENCIATURA PLENA EM GEOGRAFIA;Motivo:CONTRATO  
 POR TEMPO DETERMINADO DE ACORDO COM A L.C. 600/17;Un.  
 Adm:(009474) E E SOUZA BANDEIRA;De:11/02/2023 a 20/12/2023

CONTRATO/SEDUC/21261/2023 DE: 03/03/2023  
 Processo Nº: 1000004166877  
 Contratado:(253466/8) DANIELA OLIVEIRA DA  
 SILVA;CPF:040.186.171-60;Cargo/Função:(3506) CONTR.TEMP.  
 FUNCAO PROF. HABILITADO;Ref:B-001;CH: 06H  
 Hab.:LICENCIATURA PLENA EM PEDAGOGIA;Motivo:CONTRATO  
 POR TEMPO DETERMINADO DE ACORDO COM A L.C. 600/17;Un.  
 Adm:(015091) E E ANTONIO GROHS;De:23/02/2023 a 20/12/2023

CONTRATO/SEDUC/21262/2023 DE: 03/03/2023  
 Processo Nº: 1000004167112  
 Contratado:(253529/36) EDINALDO TRINDADE GONCALVES DOS  
 SANTOS;CPF:941.759.421-49;Cargo/Função:(3506) CONTR.TEMP.  
 FUNCAO PROF. HABILITADO;Ref:B-001;CH: 10H  
 Hab.:LICENCIATURA PLENA EM CIENCIAS  
 NATURAIS;Motivo:CONTRATO POR TEMPO DETERMINADO DE  
 ACORDO COM A L.C. 600/17;Un. Adm:(159700) E E ANTONIO ALVES  
 DIAS;De:01/02/2023 a 20/12/2023

CONTRATO/SEDUC/21263/2023 DE: 03/03/2023  
 Processo Nº: 1000004154287  
 Contratado:(253535/37) ALDINEIA DE ALBUQUERQUE CASTILHO  
 MEDEIROS;CPF:918.829.151-00;Cargo/Função:(3506) CONTR.TEMP.  
 FUNCAO PROF. HABILITADO;Ref:B-001;CH: 02H  
 Hab.:LICENCIATURA PLENA EM HISTÓRIA;Motivo:CONTRATO  
 POR TEMPO DETERMINADO DE ACORDO COM A L.C. 600/17;Un.  
 Adm:(016357) E E IRANY JAIME FARINA;De:06/02/2023 a 20/12/2023

CONTRATO/SEDUC/21264/2023 DE: 03/03/2023  
 Processo Nº: 1000004172524  
 Contratado:(253593/10) GRACE KELLY OLIVEIRA  
 RODRIGUES;CPF:024.972.451-00;Cargo/Função:(3506) CONTR.TEMP.  
 FUNCAO PROF. HABILITADO;Ref:B-001;CH: 03H  
 Hab.:LICENCIATURA PLENA EM LETRAS/PORTUGUES/  
 INGLÊS;Motivo:CONTRATO POR TEMPO DETERMINADO DE  
 ACORDO COM A L.C. 600/17;Un. Adm:(173509) E E HENRIQUE JOSE  
 TRINDADE;De:16/02/2023 a 20/12/2023

CONTRATO/SEDUC/21265/2023 DE: 03/03/2023  
 Processo Nº: 1000004147674  
 Contratado:(253631/27) ELIANE PEREIRA DA  
 SILVA;CPF:935.881.511-68;Cargo/Função:(3506) CONTR.TEMP.  
 FUNCAO PROF. HABILITADO;Ref:B-001;CH: 09H  
 Hab.:LICENCIATURA PLENA EM LETRAS/PORTUGUES/  
 INGLÊS;Motivo:CONTRATO POR TEMPO DETERMINADO DE  
 ACORDO COM A L.C. 600/17;Un. Adm:(011550) E E GETULIO  
 VARGAS;De:03/02/2023 a 20/12/2023

CONTRATO/SEDUC/21266/2023 DE: 03/03/2023  
 Processo Nº: 1000004167206  
 Contratado:(253637/9) LETICIA AZEVEDO;CPF:022.873.531-94;Cargo/  
 Função:(3506) CONTR.TEMP.FUNCAO PROF.  
 HABILITADO;Ref:B-001;CH: 01H  
 Hab.:LICENCIATURA PLENA EM ARTES VISUAIS;Motivo:CONTRATO  
 POR TEMPO DETERMINADO DE ACORDO COM A L.C. 600/17;Un.  
 Adm:(060224) C E A A D A PROF ARLETE P MIGUELETTI;De:17/02/2023  
 a 20/12/2023

CONTRATO/SEDUC/21267/2023 DE: 03/03/2023  
 Processo Nº: 1000004149158  
 Contratado:(253721/19) NOELI JUNG FRIEDRICH DE  
 LIMA;CPF:848.227.401-53;Cargo/Função:(3506) CONTR.TEMP.FUNCAO  
 PROF. HABILITADO;Ref:B-001;CH: 05H  
 Hab.:LICENCIATURA PLENA EM QUIMICA;Motivo:CONTRATO  
 POR TEMPO DETERMINADO DE ACORDO COM A L.C. 600/17;Un.  
 Adm:(016357) E E IRANY JAIME FARINA;De:01/02/2023 a 20/12/2023

CONTRATO/SEDUC/21268/2023 DE: 03/03/2023  
 Processo Nº: 1000004161141  
 Contratado:(253774/15) VALDIRENE ALVES DE  
 OLIVEIRA;CPF:730.819.811-15;Cargo/Função:(3506) CONTR.TEMP.  
 FUNCAO PROF. HABILITADO;Ref:B-001;CH: 02H  
 Hab.:LICENCIATURA PLENA EM ARTE;Motivo:CONTRATO POR  
 TEMPO DETERMINADO DE ACORDO COM A L.C. 600/17;Un.  
 Adm:(071790) E E JOSE BEJO;De:06/02/2023 a 18/12/2023



CONTRATO/SEDUC/21269/2023 DE: 03/03/2023  
 Processo Nº: 1000004169647  
 Contratado:(253788/32) LILIAN NOVACK  
 SILVA;CPF:812.704.701-59;Cargo/Função:(3506) CONTR.TEMP.  
 FUNCAO PROF. HABILITADO;Ref:B-001;CH: 07H  
 Hab.:LICENCIATURA PLENA EM GEOGRAFIA;Motivo:CONTRATO  
 POR TEMPO DETERMINADO DE ACORDO COM A L.C. 600/17;Un.  
 Adm:(010502) E E AUREOLINA EUSTACIA RIBEIRO;De:06/02/2023 a  
 20/02/2023

CONTRATO/SEDUC/21270/2023 DE: 03/03/2023  
 Processo Nº: 1000004155020  
 Contratado:(254062/27) ROBERTA VIEIRA;CPF:034.348.091-39;Cargo/  
 Função:(3506) CONTR.TEMP.FUNCAO PROF.  
 HABILITADO;Ref:B-001;CH: 02H  
 Hab.:LICENCIATURA PLENA EM FISICA;Motivo:PROJETO/DEMANDA  
 TEMPORARIA;Un. Adm:(023329) E E MALIK DIDIER NAMER  
 ZAHAFI;De:10/02/2023 a 20/12/2023

CONTRATO/SEDUC/21271/2023 DE: 03/03/2023  
 Processo Nº: 1000004134915  
 Contratado:(254236/25) MARCIA REGIANE DA  
 SENA;CPF:008.288.871-01;Cargo/Função:(3506) CONTR.TEMP.  
 FUNCAO PROF. HABILITADO;Ref:B-001;CH: 10H  
 Hab.:LICENCIATURA PLENA EM LETRAS/  
 PORTUGUES;Motivo:CONTRATO POR TEMPO DETERMINADO DE  
 ACORDO COM A L.C. 600/17;Un. Adm:(197300) E EST MIL DO CORPO  
 DE BOMB DOM PEDRO II;De:01/02/2023 a 20/12/2023

CONTRATO/SEDUC/21272/2023 DE: 03/03/2023  
 Processo Nº: 1000004161613  
 Contratado:(254261/11) TOLOGOKOGU  
 KALAPALO;CPF:038.008.691-36;Cargo/Função:(3506) CONTR.TEMP.  
 FUNCAO PROF. HABILITADO;Ref:A-001;CH: 10H  
 Hab.:MAGISTÉRIO;Motivo:CONTRATO POR TEMPO DETERMINADO  
 DE ACORDO COM A L.C. 600/17;Un. Adm:(075728) E E INDIGENA  
 LEONARDO VILLAS BOAS;De:06/02/2023 a 20/12/2023

CONTRATO/SEDUC/21273/2023 DE: 03/03/2023  
 Processo Nº: 1000004152535  
 Contratado:(254265/19) LUCELIA SANTOS DE PAULA  
 MIRANDA;CPF:008.979.261-02;Cargo/Função:(3506) CONTR.TEMP.  
 FUNCAO PROF. HABILITADO;Ref:B-001;CH: 04H  
 Hab.:LICENCIATURA PLENA EM GEOGRAFIA;Motivo:CONTRATO  
 POR TEMPO DETERMINADO DE ACORDO COM A L.C. 600/17;Un.  
 Adm:(158828) E E WALDIR BENTO DA COSTA;De:01/02/2023 a  
 20/12/2023

CONTRATO/SEDUC/21274/2023 DE: 03/03/2023  
 Processo Nº: 1000004165956  
 Contratado:(254289/27) IVETE PETRY  
 SANTANA;CPF:353.212.291-04;Cargo/Função:(3506) CONTR.TEMP.  
 FUNCAO PROF. HABILITADO;Ref:B-001;CH: 10H  
 Hab.:LICENCIATURA PLENA EM HISTÓRIA;Motivo:PROJETO/  
 DEMANDA TEMPORARIA;Un. Adm:(040118) E E JAYME VERISSIMO  
 DE CAMPOS JUNIOR;De:01/02/2023 a 20/12/2023

CONTRATO/SEDUC/21275/2023 DE: 03/03/2023  
 Processo Nº: 1000004145292  
 Contratado:(254357/18) LIDIANE MARIA  
 QUEIROZ;CPF:001.634.011-60;Cargo/Função:(3506) CONTR.TEMP.  
 FUNCAO PROF. HABILITADO;Ref:B-001;CH: 03H  
 Hab.:LICENCIATURA PLENA EM CIENCIAS  
 BIOLOGICAS;Motivo:CONTRATO POR TEMPO DETERMINADO  
 DE ACORDO COM A L.C. 600/17;Un. Adm:(012920) E E CARLOS  
 HUGUINEY;De:01/02/2023 a 20/12/2023

CONTRATO/SEDUC/21276/2023 DE: 03/03/2023  
 Processo Nº: 1000004175231  
 Contratado:(254360/50) NAIR SILVA  
 TEIXEIRA;CPF:857.207.801-06;Cargo/Função:(3506) CONTR.TEMP.  
 FUNCAO PROF. HABILITADO;Ref:B-001;CH: 10H  
 Hab.:LICENCIATURA PLENA EM LETRAS/PORTUGUES/  
 ESPANHOL;Motivo:CONTRATO POR TEMPO DETERMINADO DE  
 ACORDO COM A L.C. 600/17;Un. Adm:(104230) E E PROF ELIDIO  
 MURCELLI FILHO;De:01/02/2023 a 20/12/2023

CONTRATO/SEDUC/21277/2023 DE: 03/03/2023  
 Processo Nº: 1000004154067  
 Contratado:(254362/13) MARIVANIA  
 WABAHA;CPF:055.096.211-50;Cargo/Função:(3506) CONTR.TEMP.  
 FUNCAO PROF. HABILITADO;Ref:B-001;CH: 11H  
 Hab.:LICENCIATURA PLENA EM PEDAGOGIA  
 INTERCULTURAL;Motivo:CONTRATO POR TEMPO DETERMINADO  
 DE ACORDO COM A L.C. 600/17;Un. Adm:(129232) E E INDIGENA  
 MYHYNYMYKYTA SKIRIPI;De:01/02/2023 a 20/12/2023

CONTRATO/SEDUC/21278/2023 DE: 03/03/2023  
 Processo Nº: 1000004136929  
 Contratado:(254418/40) EBER SILVA;CPF:024.405.661-79;Cargo/  
 Função:(3506) CONTR.TEMP.FUNCAO PROF.  
 HABILITADO;Ref:B-001;CH: 01H  
 Hab.:LICENCIATURA PLENA EM LETRAS/PORTUGUES/  
 INGLÊS;Motivo:CONTRATO POR TEMPO DETERMINADO DE  
 ACORDO COM A L.C. 600/17;Un. Adm:(148091) E E JARDIM  
 UNIVERSITARIO;De:01/02/2023 a 20/12/2023

CONTRATO/SEDUC/21279/2023 DE: 03/03/2023  
 Processo Nº: 1000004125653  
 Contratado:(254511/16) CRISTIANE DE LANA  
 TRINDADE;CPF:042.097.791-05;Cargo/Função:(3506) CONTR.TEMP.  
 FUNCAO PROF. HABILITADO;Ref:B-001;CH: 18H  
 Hab.:LICENCIATURA PLENA EM GEOGRAFIA;Motivo:CONTRATO  
 POR TEMPO DETERMINADO DE ACORDO COM A L.C. 600/17;Un.  
 Adm:(013692) E E ARGEMIRO RODRIGUES PIMENTEL;De:01/02/2023  
 a 20/12/2023

CONTRATO/SEDUC/21280/2023 DE: 03/03/2023  
 Processo Nº: 1000004124433  
 Contratado:(254543/6) SILVANA DOS  
 SANTOS;CPF:040.136.271-08;Cargo/Função:(3476) APOIO ADM.  
 EDUCACIONAL-ELEMENTAR;Ref:A-001;CH: 30H  
 Hab.:ENSINO FUNDAMENTAL COMPLETO;Motivo:CONTRATO  
 POR TEMPO DETERMINADO DE ACORDO COM A L.C. 600/17;Un.  
 Adm:(014877) E E IR MIGUELINA CORSO;De:01/02/2023 a 20/12/2023

CONTRATO/SEDUC/21281/2023 DE: 03/03/2023  
 Processo Nº: 1000004171196  
 Contratado:(254575/8) FLAGINA REWATEME  
 UMNATITSE;CPF:042.382.131-81;Cargo/Função:(3476) APOIO ADM.  
 EDUCACIONAL-ELEMENTAR;Ref:A-001;CH: 30H  
 Hab.:ENSINO MEDIO;Motivo:PROJETO/DEMANDA TEMPORARIA;Un.  
 Adm:(158844) E E INDIGENA JUCELINO TSEREMA A;De:06/02/2023 a  
 20/12/2023

CONTRATO/SEDUC/21282/2023 DE: 03/03/2023  
 Processo Nº: 1000004165986  
 Contratado:(254578/27) JOSE EDMILSON DOS  
 SANTOS;CPF:061.408.494-62;Cargo/Função:(3506) CONTR.TEMP.  
 FUNCAO PROF. HABILITADO;Ref:B-001;CH: 10H  
 Hab.:LICENCIATURA PLENA EM MATEMATICA;Motivo:PROJETO/  
 DEMANDA TEMPORARIA;Un. Adm:(071773) E E PE ARLINDO IGNACIO  
 DE OLIVEIRA;De:06/02/2023 a 20/12/2023

CONTRATO/SEDUC/21283/2023 DE: 03/03/2023  
 Processo Nº: 1000004068775  
 Contratado:(254581/26) ROSANGELA CRISTINA DA SILVA SANTOS  
 PIRONDI;CPF:280.161.058-58;Cargo/Função:(3506) CONTR.TEMP.  
 FUNCAO PROF. HABILITADO;Ref:B-001;CH: 15H  
 Hab.:LICENCIATURA PLENA EM LETRAS/PORTUGUES/  
 ESPANHOL;Motivo:PROJETO/DEMANDA TEMPORARIA;Un.  
 Adm:(015156) E E NORBERTO SCHWANTES;De:06/02/2023 a  
 20/12/2023

CONTRATO/SEDUC/21284/2023 DE: 03/03/2023  
 Processo Nº: 1000004118740  
 Contratado:(254627/29) MARCIA DE SOUZA COSTA  
 ARAUJO;CPF:030.715.041-01;Cargo/Função:(3506) CONTR.TEMP.  
 FUNCAO PROF. HABILITADO;Ref:B-001;CH: 11H  
 Hab.:LICENCIATURA PLENA EM FISICA;Motivo:CONTRATO POR  
 TEMPO DETERMINADO DE ACORDO COM A L.C. 600/17;Un.  
 Adm:(015989) E E VER BENTO MUNIZ;De:01/02/2023 a 20/12/2023

CONTRATO/SEDUC/21285/2023 DE: 03/03/2023  
 Processo Nº: 1000004168286  
 Contratado:(254781/14) NEIDE DOMINGAS  
 BENTO;CPF:837.502.311-68;Cargo/Função:(3506) CONTR.TEMP.  
 FUNCAO PROF. HABILITADO;Ref:B-001;CH: 10H  
 Hab.:LICENCIATURA PLENA EM PEDAGOGIA;Motivo:PROJETO/  
 DEMANDA TEMPORARIA;Un. Adm:(158321) E E JOSE MARIANO  
 BENTO;De:06/02/2023 a 20/12/2023

CONTRATO/SEDUC/21286/2023 DE: 03/03/2023  
 Processo Nº: 1000004166061  
 Contratado:(254792/33) ROSANGELA DA CRUZ  
 CARVALHO;CPF:033.999.111-90;Cargo/Função:(3506) CONTR.TEMP.  
 FUNCAO PROF. HABILITADO;Ref:B-001;CH: 10H  
 Hab.:LICENCIATURA PLENA EM HISTÓRIA;Motivo:PROJETO/  
 DEMANDA TEMPORARIA;Un. Adm:(071773) E E PE ARLINDO IGNACIO  
 DE OLIVEIRA;De:06/02/2023 a 20/12/2023

CONTRATO/SEDUC/21287/2023 DE: 03/03/2023  
 Processo Nº: 1000004125065  
 Contratado:(254806/38) FABIO JOSE DE  
 OLIVEIRA;CPF:002.436.571-88;Cargo/Função:(3506) CONTR.TEMP.  
 FUNCAO PROF. HABILITADO;Ref:B-001;CH: 02H  
 Hab.:LICENCIATURA PLENA EM CIENCIAS DA  
 NATUREZA;Motivo:CONTRATO POR TEMPO DETERMINADO DE  
 ACORDO COM A L.C. 600/17;Un. Adm:(014966) E E SANTO ANTONIO  
 DE PADUA;De:01/02/2023 a 20/12/2023

CONTRATO/SEDUC/21288/2023 DE: 03/03/2023  
 Processo Nº: 1000004153663  
 Contratado:(254819/9) MARIUZA SOARES FERREIRA  
 LEAO;CPF:839.019.491-00;Cargo/Função:(3476) APOIO ADM.  
 EDUCACIONAL-ELEMENTAR;Ref:A-001;CH: 30H  
 Hab.:ENSINO FUNDAMENTAL COMPLETO;Motivo:CONTRATO  
 POR TEMPO DETERMINADO DE ACORDO COM A L.C. 600/17;Un.  
 Adm:(096784) E E REINALDO DUTRA VILARINHO;De:06/02/2023 a  
 20/12/2023

CONTRATO/SEDUC/21289/2023 DE: 03/03/2023  
 Processo Nº: 1000004166375  
 Contratado:(254918/22) SUZELY APARECIDA DA  
 SILVA;CPF:709.542.591-49;Cargo/Função:(3506) CONTR.TEMP.  
 FUNCAO PROF. HABILITADO;Ref:B-001;CH: 06H  
 Hab.:LICENCIATURA PLENA EM MATEMATICA;Motivo:PROJETO/  
 DEMANDA TEMPORARIA;Un. Adm:(010260) E E SAO  
 JOSE;De:06/02/2023 a 20/12/2023

CONTRATO/SEDUC/21290/2023 DE: 03/03/2023  
 Processo Nº: 1000004166028  
 Contratado:(254926/21) ROGELIO DUARTE  
 ROSA;CPF:806.038.401-59;Cargo/Função:(3506) CONTR.TEMP.  
 FUNCAO PROF. HABILITADO;Ref:B-001;CH: 10H  
 Hab.:LICENCIATURA PLENA EM MATEMATICA;Motivo:PROJETO/  
 DEMANDA TEMPORARIA;Un. Adm:(015547) E E DOM  
 BOSCO;De:02/02/2023 a 20/12/2023

CONTRATO/SEDUC/21291/2023 DE: 03/03/2023  
 Processo Nº: 1000004166664  
 Contratado:(254943/47) ALESSANDRA GONCALVES DA  
 SILVA;CPF:016.800.891-29;Cargo/Função:(3506) CONTR.TEMP.  
 FUNCAO PROF. HABILITADO;Ref:B-001;CH: 10H  
 Hab.:LICENCIATURA PLENA EM CIENCIAS  
 BIOLOGICAS;Motivo:CONTRATO POR TEMPO DETERMINADO DE  
 ACORDO COM A L.C. 600/17;Un. Adm:(212440) E E DE DESENVOLV  
 INTEG DA EDUC BAS JOSE DIAS;De:06/02/2023 a 20/12/2023

CONTRATO/SEDUC/21292/2023 DE: 03/03/2023  
 Processo Nº: 1000004125514  
 Contratado:(254984/56) TATIANE ALVES DA  
 SILVA;CPF:037.320.791-39;Cargo/Função:(3506) CONTR.TEMP.  
 FUNCAO PROF. HABILITADO;Ref:B-001;CH: 10H  
 Hab.:LICENCIATURA PLENA EM GEOGRAFIA;Motivo:CONTRATO  
 POR TEMPO DETERMINADO DE ACORDO COM A L.C. 600/17;Un.  
 Adm:(014575) E E DR ARTHUR ANTUNES MACIEL;De:01/02/2023 a  
 20/12/2023

CONTRATO/SEDUC/21293/2023 DE: 03/03/2023  
 Processo Nº: 1000004167082  
 Contratado:(255066/18) THAYSE EDVIRGES  
 TENUTES;CPF:730.098.731-15;Cargo/Função:(3506) CONTR.TEMP.  
 FUNCAO PROF. HABILITADO;Ref:B-001;CH: 10H  
 Hab.:LICENCIATURA PLENA EM EDUCAÇÃO  
 FISICA;Motivo:CONTRATO POR TEMPO DETERMINADO DE ACORDO  
 COM A L.C. 600/17;Un. Adm:(194565) E E GOVERNADOR JOSE  
 FRAGELLI;De:06/02/2023 a 20/12/2023

CONTRATO/SEDUC/21294/2023 DE: 03/03/2023  
 Processo Nº: 1000004150623  
 Contratado:(255070/30) ALESSANDRA FERNANDES CORDEIRO  
 BORGES;CPF:004.519.631-13;Cargo/Função:(3506) CONTR.TEMP.  
 FUNCAO PROF. HABILITADO;Ref:B-001;CH: 10H  
 Hab.:LICENCIATURA PLENA EM HISTÓRIA;Motivo:PROJETO/  
 DEMANDA TEMPORARIA;Un. Adm:(124907) E E TEOTONIO CARLOS  
 DA CUNHA NETO;De:01/02/2023 a 20/12/2023

CONTRATO/SEDUC/21295/2023 DE: 03/03/2023  
 Processo Nº: 1000004122531  
 Contratado:(255074/25) ELAIR DE ASSUNCAO AGUIAR  
 MALHEIROS;CPF:003.411.381-93;Cargo/Função:(3506) CONTR.TEMP.  
 FUNCAO PROF. HABILITADO;Ref:B-001;CH: 04H  
 Hab.:LICENCIATURA PLENA EM GEOGRAFIA;Motivo:CONTRATO  
 POR TEMPO DETERMINADO DE ACORDO COM A L.C.  
 600/17;Un. Adm:(173541) E E PROF ELIZABET EVANGELISTA  
 PEREIRA;De:01/02/2023 a 20/12/2023

CONTRATO/SEDUC/21296/2023 DE: 03/03/2023  
 Processo Nº: 1000004167947  
 Contratado:(255140/58) VALMIR VIEIRA DOS  
 SANTOS;CPF:474.214.951-34;Cargo/Função:(3506) CONTR.TEMP.  
 FUNCAO PROF. HABILITADO;Ref:B-001;CH: 08H  
 Hab.:LICENCIATURA PLENA EM CIENCIAS DA  
 NATUREZA;Motivo:CONTRATO POR TEMPO DETERMINADO DE  
 ACORDO COM A L.C. 600/17;Un. Adm:(016110) E E VINICIUS DE  
 MORAES;De:06/02/2023 a 08/02/2023

CONTRATO/SEDUC/21297/2023 DE: 03/03/2023  
 Processo Nº: 1000004167958  
 Contratado:(255140/59) VALMIR VIEIRA DOS  
 SANTOS;CPF:474.214.951-34;Cargo/Função:(3506) CONTR.TEMP.  
 FUNCAO PROF. HABILITADO;Ref:B-001;CH: 05H  
 Hab.:LICENCIATURA PLENA EM CIENCIAS DA  
 NATUREZA;Motivo:CONTRATO POR TEMPO DETERMINADO DE  
 ACORDO COM A L.C. 600/17;Un. Adm:(016110) E E VINICIUS DE  
 MORAES;De:09/02/2023 a 20/12/2023

CONTRATO/SEDUC/21298/2023 DE: 03/03/2023  
 Processo Nº: 1000004172877  
 Contratado:(255178/9) VALQUIRIA ALVES  
 OLIVEIRA;CPF:703.593.231-38;Cargo/Função:(3476) APOIO ADM.  
 EDUCACIONAL-ELEMENTAR;Ref:A-001;CH: 30H  
 Hab.:ENSINO FUNDAMENTAL COMPLETO;Motivo:CONTRATO  
 POR TEMPO DETERMINADO DE ACORDO COM A L.C. 600/17;Un.  
 Adm:(158828) E E WALDIR BENTO DA COSTA;De:01/02/2023 a  
 20/12/2023

CONTRATO/SEDUC/21299/2023 DE: 03/03/2023  
 Processo Nº: 1000004164450  
 Contratado:(255201/18) EDINEI VALENTIM NEVES  
 SANTOS;CPF:034.327.201-65;Cargo/Função:(3506) CONTR.TEMP.  
 FUNCAO PROF. HABILITADO;Ref:B-001;CH: 04H  
 Hab.:LICENCIATURA PLENA EM GEOGRAFIA;Motivo:CONTRATO  
 POR TEMPO DETERMINADO DE ACORDO COM A L.C. 600/17;Un.  
 Adm:(009725) E E AGENOR FERREIRA LEAO;De:13/02/2023 a  
 20/12/2023

CONTRATO/SEDUC/21300/2023 DE: 03/03/2023  
 Processo Nº: 1000004164679  
 Contratado:(255393/14) MIRIAN ELIAS DE  
 MOURA;CPF:497.626.212-04;Cargo/Função:(3506) CONTR.TEMP.  
 FUNCAO PROF. HABILITADO;Ref:B-001;CH: 08H  
 Hab.:LICENCIATURA PLENA EM CIENCIAS  
 SOCIAIS;Motivo:CONTRATO POR TEMPO DETERMINADO DE  
 ACORDO COM A L.C. 600/17;Un. Adm:(183636) E E PEDRO  
 BORGES;De:06/02/2023 a 20/12/2023

CONTRATO/SEDUC/21301/2023 DE: 03/03/2023  
 Processo Nº: 1000004164702  
 Contratado:(255398/20) JOSIANE NASCIMENTO  
 ELIAS;CPF:050.797.291-04;Cargo/Função:(3506) CONTR.TEMP.  
 FUNCAO PROF. HABILITADO;Ref:B-001;CH: 04H  
 Hab.:LICENCIATURA PLENA EM CIENCIAS  
 BIOLOGICAS;Motivo:CONTRATO POR TEMPO DETERMINADO  
 DE ACORDO COM A L.C. 600/17;Un. Adm:(183636) E E PEDRO  
 BORGES;De:06/02/2023 a 20/12/2023

CONTRATO/SEDUC/21302/2023 DE: 03/03/2023  
 Processo Nº: 1000004164636  
 Contratado:(255524/32) CAMILA OLIVEIRA DA  
 CRUZ;CPF:018.383.871-88;Cargo/Função:(3506) CONTR.TEMP.  
 FUNCAO PROF. HABILITADO;Ref:B-001;CH: 40H  
 Hab.:LICENCIATURA PLENA EM FISICA;Motivo:CONTRATO POR  
 TEMPO DETERMINADO DE ACORDO COM A L.C. 600/17;Un.  
 Adm:(010065) E E TANCREDO DE ALMEIDA NEVES;De:08/02/2023 a  
 20/12/2023

CONTRATO/SEDUC/21303/2023 DE: 03/03/2023  
 Processo Nº: 1000004156847  
 Contratado:(255535/14) KARIN PALMA DE OLIVEIRA  
 DALAN;CPF:011.197.791-62;Cargo/Função:(3506) CONTR.TEMP.  
 FUNCAO PROF. HABILITADO;Ref:B-001;CH: 30H  
 Hab.:LICENCIATURA PLENA EM PEDAGOGIA;Motivo:CONTRATO  
 POR TEMPO DETERMINADO DE ACORDO COM A L.C. 600/17;Un.  
 Adm:(060224) C E A D A PROF ARLETE P MIGUELETTI;De:13/02/2023  
 a 20/12/2023

CONTRATO/SEDUC/21304/2023 DE: 03/03/2023  
 Processo Nº: 1000004172078  
 Contratado:(255567/18) OSVALDO APARECIDO BRAZ  
 LEITE;CPF:571.804.741-34;Cargo/Função:(3506) CONTR.TEMP.  
 FUNCAO PROF. HABILITADO;Ref:B-001;CH: 05H  
 Hab.:LICENCIATURA PLENA EM MATEMATICA;Motivo:CONTRATO  
 POR TEMPO DETERMINADO DE ACORDO COM A L.C. 600/17;Un.  
 Adm:(196495) E E PROFESSORA NORMA LUCIA NUNES;De:06/02/2023  
 a 20/12/2023

CONTRATO/SEDUC/21305/2023 DE: 03/03/2023  
 Processo Nº: 1000004156906  
 Contratado:(255569/39) ILDEBRANDO GOMES DE  
 OLIVEIRA;CPF:019.307.051-07;Cargo/Função:(3506) CONTR.TEMP.  
 FUNCAO PROF. HABILITADO;Ref:B-001;CH: 04H  
 Hab.:LICENCIATURA PLENA EM CIENCIAS  
 BIOLOGICAS;Motivo:CONTRATO POR TEMPO DETERMINADO  
 DE ACORDO COM A L.C. 600/17;Un. Adm:(014508) E E 7 DE  
 SETEMBRO;De:01/02/2023 a 20/12/2023

CONTRATO/SEDUC/21306/2023 DE: 03/03/2023  
 Processo Nº: 1000004166722  
 Contratado:(255691/19) TANIA ANDREIA  
 NEVES;CPF:169.825.548-99;Cargo/Função:(3506) CONTR.TEMP.  
 FUNCAO PROF. HABILITADO;Ref:B-001;CH: 10H  
 Hab.:LICENCIATURA PLENA EM LETRAS/PORTUGUES/  
 LITERATURAS;Motivo:CONTRATO POR TEMPO DETERMINADO DE  
 ACORDO COM A L.C. 600/17;Un. Adm:(014729) E E SAO FRANCISCO  
 DE ASSIS;De:22/02/2023 a 20/12/2023

CONTRATO/SEDUC/21307/2023 DE: 03/03/2023  
 Processo Nº: 1000004141128  
 Contratado:(255693/17) VALDILEA NASCIMENTO DA  
 SILVA;CPF:016.061.801-00;Cargo/Função:(3506) CONTR.TEMP.  
 FUNCAO PROF. HABILITADO;Ref:B-001;CH: 08H  
 Hab.:LICENCIATURA PLENA EM HISTÓRIA;Motivo:CONTRATO  
 POR TEMPO DETERMINADO DE ACORDO COM A L.C. 600/17;Un.  
 Adm:(013056) E E MARIO SPINELLI;De:02/02/2023 a 20/12/2023

CONTRATO/SEDUC/21308/2023 DE: 03/03/2023  
 Processo Nº: 1000004164866  
 Contratado:(255699/43) MARCILENE DE FRANCA  
 LIMA;CPF:023.849.531-09;Cargo/Função:(3506) CONTR.TEMP.FUNCAO  
 PROF. HABILITADO;Ref:B-001;CH: 10H  
 Hab.:LICENCIATURA PLENA EM BIOLOGIA;Motivo:PROJETO/  
 DEMANDA TEMPORARIA;Un. Adm:(014826) E E ANTONIO FERREIRA  
 SOBRINHO;De:02/02/2023 a 20/12/2023

CONTRATO/SEDUC/21309/2023 DE: 03/03/2023  
 Processo Nº: 1000004165539  
 Contratado:(255734/27) ADRIELLY RODRIGUES  
 BATISTA;CPF:001.614.751-08;Cargo/Função:(3506) CONTR.TEMP.  
 FUNCAO PROF. HABILITADO;Ref:B-001;CH: 10H  
 Hab.:LICENCIATURA PLENA EM CIENCIAS  
 BIOLOGICAS;Motivo:CONTRATO POR TEMPO DETERMINADO DE  
 ACORDO COM A L.C. 600/17;Un. Adm:(194565) E E GOVERNADOR  
 JOSE FRAGELLI;De:06/02/2023 a 20/12/2023

CONTRATO/SEDUC/21310/2023 DE: 03/03/2023  
 Processo Nº: 1000004161974  
 Contratado:(255744/17) FATIMA FIGUEIREDO  
 RAMOS;CPF:945.017.851-87;Cargo/Função:(3506) CONTR.TEMP.  
 FUNCAO PROF. HABILITADO;Ref:B-001;CH: 08H  
 Hab.:LICENCIATURA PLENA EM ARTES VISUAIS;Motivo:CONTRATO  
 POR TEMPO DETERMINADO DE ACORDO COM A L.C. 600/17;Un.  
 Adm:(049689) E E SANTA TERESINHA;De:16/02/2023 a 20/12/2023

CONTRATO/SEDUC/21311/2023 DE: 03/03/2023  
 Processo Nº: 1000004122441  
 Contratado:(255769/24) MARIA DAS DORES DE OLIVEIRA  
 PROCOPIO;CPF:834.503.606-63;Cargo/Função:(3506) CONTR.TEMP.  
 FUNCAO PROF. HABILITADO;Ref:B-001;CH: 04H  
 Hab.:LICENCIATURA PLENA EM HISTÓRIA;Motivo:CONTRATO  
 POR TEMPO DETERMINADO DE ACORDO COM A L.C. 600/17;Un.  
 Adm:(014796) E E MARIA QUITERIA;De:01/02/2023 a 20/12/2023

CONTRATO/SEDUC/21312/2023 DE: 03/03/2023  
 Processo Nº: 1000004172250  
 Contratado:(255928/51) SIRLEI VICENTE DE  
 JESUS;CPF:935.653.641-49;Cargo/Função:(3506) CONTR.TEMP.  
 FUNCAO PROF. HABILITADO;Ref:B-001;CH: 10H  
 Hab.:LICENCIATURA PLENA EM LETRAS/PORTUGUES/  
 LITERATURAS;Motivo:CONTRATO POR TEMPO DETERMINADO DE  
 ACORDO COM A L.C. 600/17;Un. Adm:(104230) E E PROF ELIDIO  
 MURCELLI FILHO;De:01/02/2023 a 20/12/2023

CONTRATO/SEDUC/21313/2023 DE: 03/03/2023  
 Processo Nº: 1000004171044  
 Contratado:(255931/26) JOSE ROSA DIAS;CPF:030.106.891-79;Cargo/  
 Função:(3506) CONTR.TEMP.FUNCAO PROF.  
 HABILITADO;Ref:B-001;CH: 01H  
 Hab.:LICENCIATURA PLENA EM LETRAS/PORTUGUES/  
 INGLÊS;Motivo:CONTRATO POR TEMPO DETERMINADO DE  
 ACORDO COM A L.C. 600/17;Un. Adm:(183636) E E PEDRO  
 BORGES;De:06/02/2023 a 20/12/2023

CONTRATO/SEDUC/21314/2023 DE: 03/03/2023  
 Processo Nº: 1000004122742  
 Contratado:(255941/38) IRAN DIAS COSTA;CPF:922.175.591-68;Cargo/  
 Função:(3506) CONTR.TEMP.FUNCAO PROF.  
 HABILITADO;Ref:B-001;CH: 04H  
 Hab.:LICENCIATURA PLENA EM CIENCIAS  
 SOCIAIS;Motivo:CONTRATO POR TEMPO DETERMINADO DE  
 ACORDO COM A L.C. 600/17;Un. Adm:(076201) E E PROF JOAO  
 CRISOSTOMO DE FIGUEIREDO;De:01/02/2023 a 20/12/2023

CONTRATO/SEDUC/21315/2023 DE: 03/03/2023  
 Processo Nº: 1000004136937  
 Contratado:(255963/10) LORACY PEREIRA  
 PORTILHO;CPF:003.001.041-11;Cargo/Função:(3468) TECNICO  
 ADMINISTRATIVO EDUCACIONAL;Ref:A-001;CH: 30H  
 Hab.:ENSINO MEDIO;Motivo:CONTRATO POR TEMPO DETERMINADO  
 DE ACORDO COM A L.C. 600/17;Un. Adm:(014192) E E ANTONIO  
 GOMES PRIMO;De:01/02/2023 a 20/12/2023

CONTRATO/SEDUC/21316/2023 DE: 03/03/2023  
 Processo Nº: 1000004123670  
 Contratado:(256013/11) JULIANA DA SILVA  
 ROSA;CPF:715.776.961-15;Cargo/Função:(3476) APOIO ADM.  
 EDUCACIONAL-ELEMENTAR;Ref:A-001;CH: 30H  
 Hab.:ENSINO FUNDAMENTAL COMPLETO;Motivo:CONTRATO  
 POR TEMPO DETERMINADO DE ACORDO COM A L.C. 600/17;Un.  
 Adm:(094420) E E MADRE CRISTINA;De:01/02/2023 a 20/12/2023

CONTRATO/SEDUC/21317/2023 DE: 03/03/2023  
 Processo Nº: 1000004161208  
 Contratado:(256033/12) DHARIANE DIAS DA  
 SILVA;CPF:053.280.561-59;Cargo/Função:(3468) TECNICO  
 ADMINISTRATIVO EDUCACIONAL;Ref:A-001;CH: 30H  
 Hab.:ENSINO MEDIO;Motivo:CONTRATO POR TEMPO DETERMINADO  
 DE ACORDO COM A L.C. 600/17;Un. Adm:(012556) E E SANTA  
 CLAUDINA;De:01/02/2023 a 20/12/2023

CONTRATO/SEDUC/21318/2023 DE: 03/03/2023  
 Processo Nº: 1000004144892  
 Contratado:(256036/36) CLEIDE LEILA CAETANO  
 GONCALVES;CPF:761.793.891-87;Cargo/Função:(3506) CONTR.TEMP.  
 FUNCAO PROF. HABILITADO;Ref:B-001;CH: 15H  
 Hab.:LICENCIATURA PLENA EM CIENCIAS NATURAIS E  
 MATEMATICA;Motivo:CONTRATO POR TEMPO DETERMINADO DE  
 ACORDO COM A L.C. 600/17;Un. Adm:(013340) E E NOSSA SENHORA  
 DA GLORIA;De:06/02/2023 a 20/12/2023

CONTRATO/SEDUC/21319/2023 DE: 03/03/2023  
 Processo Nº: 1000004160279  
 Contratado:(256042/11) ROZIMEIRE PEREIRA  
 MENDES;CPF:932.099.831-00;Cargo/Função:(3476) APOIO ADM.  
 EDUCACIONAL-ELEMENTAR;Ref:A-001;CH: 30H  
 Hab.:ENSINO FUNDAMENTAL COMPLETO;Motivo:SUBSTITUIÇÃO  
 AO TITULAR GUARDANDO PUBLICAÇÃO DE MOVIMENTAÇÃO;Un.  
 Adm:(038652) E E 29 DE JULHO;De:01/02/2023 a 02/07/2023

CONTRATO/SEDUC/21320/2023 DE: 03/03/2023  
 Processo Nº: 1000004117960  
 Contratado:(256045/13) VERA LUCIA BRITO DA  
 SILVA;CPF:004.022.691-36;Cargo/Função:(3476) APOIO ADM.  
 EDUCACIONAL-ELEMENTAR;Ref:A-001;CH: 30H  
 Hab.:ENSINO FUNDAMENTAL COMPLETO;Motivo:CONTRATO  
 POR TEMPO DETERMINADO DE ACORDO COM A L.C. 600/17;Un.  
 Adm:(014940) E E DOM VUNIBALDO;De:01/02/2023 a 20/12/2023

CONTRATO/SEDUC/21321/2023 DE: 03/03/2023  
 Processo Nº: 1000004167391  
 Contratado:(256060/47) TACILA ZUCHETTO;CPF:037.504.701-89;Cargo/  
 Função:(3506) CONTR.TEMP.FUNCAO PROF.  
 HABILITADO;Ref:B-001;CH: 04H  
 Hab.:LICENCIATURA PLENA EM MATEMATICA;Motivo:CONTRATO  
 POR TEMPO DETERMINADO DE ACORDO COM A L.C. 600/17;Un.  
 Adm:(015091) E E ANTONIO GROHS;De:01/02/2023 a 20/12/2023

CONTRATO/SEDUC/21322/2023 DE: 03/03/2023  
 Processo Nº: 1000004067066  
 Contratado:(256088/18) LELYANE SANTOS  
 SILVA;CPF:036.948.031-73;Cargo/Função:(3506) CONTR.TEMP.  
 FUNCAO PROF. HABILITADO;Ref:B-001;CH: 20H  
 Hab.:LICENCIATURA PLENA EM LETRAS/PORTUGUES/  
 INGLÊS;Motivo:CONTRATO POR TEMPO DETERMINADO DE ACORDO  
 COM A L.C. 600/17;Un. Adm:(212490) E E DES INT DA ED BAS PROF  
 MILTON MAR CURVO;De:01/02/2023 a 20/12/2023

CONTRATO/SEDUC/21323/2023 DE: 03/03/2023  
 Processo Nº: 1000004144663  
 Contratado:(256260/21) LUCIENE DE SOUSA PEREIRA;CPF:773  
 .279.931-34;Cargo/Função:(3506) CONTR.TEMP.FUNCAO PROF.  
 HABILITADO;Ref:B-001;CH: 08H  
 Hab.:LICENCIATURA PLENA EM LETRAS/PORTUGUES/  
 ESPANHOL;Motivo:PROJETO/DEMANDA TEMPORARIA;Un.  
 Adm:(194921) EE MIL TIRADENTES CB PM JOSE MARTINS DE  
 MOURA;De:01/02/2023 a 20/12/2023

CONTRATO/SEDUC/21324/2023 DE: 03/03/2023  
 Processo Nº: 1000004167299  
 Contratado:(256372/9) MAYCON ANTONIO ALENCAR DA  
 SILVA;CPF:044.747.021-31;Cargo/Função:(3506) CONTR.TEMP.  
 FUNCAO PROF. HABILITADO;Ref:B-001;CH: 01H  
 Hab.:LICENCIATURA PLENA EM EDUCACAO ARTISTICA -  
 MUSICA;Motivo:CONTRATO POR TEMPO DETERMINADO DE  
 ACORDO COM A L.C. 600/17;Un. Adm:(010359) E E JOSE DE  
 MESQUITA;De:01/02/2023 a 20/12/2023

CONTRATO/SEDUC/21325/2023 DE: 03/03/2023  
 Processo Nº: 1000004170615  
 Contratado:(256410/24) ELAINE VALENDORF  
 SILVA;CPF:955.566.641-53;Cargo/Função:(3506) CONTR.TEMP.  
 FUNCAO PROF. HABILITADO;Ref:B-001;CH: 04H  
 Hab.:LICENCIATURA PLENA EM LETRAS/  
 PORTUGUES;Motivo:CONTRATO POR TEMPO DETERMINADO DE  
 ACORDO COM A L.C. 600/17;Un. Adm:(049859) E E PROF ELIANE  
 DIGIGOV SANTANA;De:01/02/2023 a 20/12/2023

CONTRATO/SEDUC/21326/2023 DE: 03/03/2023  
 Processo Nº: 1000004167078  
 Contratado:(256424/29) SUELLEN CARLA DE  
 OLIVEIRA;CPF:020.931.191-61;Cargo/Função:(3506) CONTR.TEMP.  
 FUNCAO PROF. HABILITADO;Ref:B-001;CH: 10H  
 Hab.:LICENCIATURA PLENA EM MATEMATICA;Motivo:CONTRATO  
 POR TEMPO DETERMINADO DE ACORDO COM A L.C. 600/17;Un.  
 Adm:(194565) E E GOVERNADOR JOSE FRAGELLI;De:06/02/2023 a  
 20/12/2023

CONTRATO/SEDUC/21327/2023 DE: 03/03/2023  
 Processo Nº: 1000004130669  
 Contratado:(256488/20) JAMILLE BRAGA  
 MALVINO;CPF:038.007.981-07;Cargo/Função:(3506) CONTR.TEMP.  
 FUNCAO PROF. HABILITADO;Ref:B-001;CH: 10H  
 Hab.:LICENCIATURA PLENA EM CIENCIAS  
 NATURAIS;Motivo:PROJETO/DEMANDA TEMPORARIA;Un.  
 Adm:(013269) E E OLIMPIO JOAO PISSINATI GUERRA;De:01/02/2023 a  
 20/12/2023

CONTRATO/SEDUC/21328/2023 DE: 03/03/2023  
 Processo Nº: 1000004148529  
 Contratado:(256520/8) DURCINEIA FIGUEIREDO  
 BUENO;CPF:388.266.821-00;Cargo/Função:(3476) APOIO ADM.  
 EDUCACIONAL-ELEMENTAR;Ref:A-001;CH: 30H  
 Hab.:ENSINO FUNDAMENTAL COMPLETO;Motivo:CONTRATO  
 POR TEMPO DETERMINADO DE ACORDO COM A L.C. 600/17;Un.  
 Adm:(010596) E E MIL D PEDRO II PRES MEDICI;De:01/02/2023 a  
 20/12/2023

CONTRATO/SEDUC/21329/2023 DE: 03/03/2023  
 Processo Nº: 1000004175238  
 Contratado:(256610/11) ESTERJANE MORAIS DA  
 SILVA;CPF:024.741.501-45;Cargo/Função:(3506) CONTR.TEMP.  
 FUNCAO PROF. HABILITADO;Ref:B-001;CH: 04H  
 Hab.:LICENCIATURA PLENA EM PEDAGOGIA;Motivo:CONTRATO  
 POR TEMPO DETERMINADO DE ACORDO COM A L.C. 600/17;Un.  
 Adm:(173355) E E BOA ESPERANCA;De:15/02/2023 a 20/12/2023

CONTRATO/SEDUC/21330/2023 DE: 03/03/2023  
 Processo Nº: 1000004119048  
 Contratado:(256642/30) HINGRED JOSEANE DA  
 SILVA;CPF:017.091.261-24;Cargo/Função:(3506) CONTR.TEMP.  
 FUNCAO PROF. HABILITADO;Ref:B-001;CH: 22H  
 Hab.:LICENCIATURA PLENA EM CIENCIAS MATEMATICAS E  
 DA NATUREZA;Motivo:CONTRATO POR TEMPO DETERMINADO  
 DE ACORDO COM A L.C. 600/17;Un. Adm:(016144) E E  
 JUPIARA;De:01/02/2023 a 20/12/2023

CONTRATO/SEDUC/21331/2023 DE: 03/03/2023  
 Processo Nº: 1000004171710  
 Contratado:(256672/6) POLIANA DE MELLO  
 SILVA;CPF:053.507.671-19;Cargo/Função:(3506) CONTR.TEMP.  
 FUNCAO PROF. HABILITADO;Ref:B-001;CH: 08H  
 Hab.:LICENCIATURA PLENA EM LETRAS/PORTUGUES/  
 INGLÊS;Motivo:CONTRATO POR TEMPO DETERMINADO DE ACORDO  
 COM A L.C. 600/17;Un. Adm:(084336) E E PROF JOAO FLORENTINO  
 SILVA NETO;De:24/02/2023 a 20/12/2023

CONTRATO/SEDUC/21332/2023 DE: 03/03/2023  
 Processo Nº: 1000004153834  
 Contratado:(256894/10) ELIANE MARQUES  
 FERREIRA;CPF:005.912.221-83;Cargo/Função:(3476) APOIO ADM.  
 EDUCACIONAL-ELEMENTAR;Ref:A-001;CH: 30H  
 Hab.:ENSINO FUNDAMENTAL COMPLETO;Motivo:CONTRATO  
 POR TEMPO DETERMINADO DE ACORDO COM A L.C. 600/17;Un.  
 Adm:(124060) E E PROF MARIA HERMINIA ALVES;De:13/02/2023 a  
 20/12/2023

CONTRATO/SEDUC/21333/2023 DE: 03/03/2023  
 Processo Nº: 1000004166472  
 Contratado:(256926/16) ANDRA SANTANA DA  
 SILVA;CPF:032.388.151-30;Cargo/Função:(3506) CONTR.TEMP.  
 FUNCAO PROF. HABILITADO;Ref:B-001;CH: 07H  
 Hab.:LICENCIATURA PLENA EM ARTES VISUAIS;Motivo:PROJETO/  
 DEMANDA TEMPORARIA;Un. Adm:(014435) E E ALFREDO JOSE DA  
 SILVA;De:06/02/2023 a 20/12/2023

CONTRATO/SEDUC/21334/2023 DE: 03/03/2023  
 Processo Nº: 1000004171084  
 Contratado:(256941/13) EDILENE  
 GONCALVES;CPF:004.590.001-95;Cargo/Função:(3506) CONTR.TEMP.  
 FUNCAO PROF. HABILITADO;Ref:B-001;CH: 20H  
 Hab.:LICENCIATURA PLENA EM PEDAGOGIA;Motivo:CONTRATO  
 POR TEMPO DETERMINADO DE ACORDO COM A L.C. 600/17;Un.  
 Adm:(158313) E E INDIGENA PIRINEUS DE SOUZA;De:06/02/2023 a  
 20/12/2023

CONTRATO/SEDUC/21335/2023 DE: 03/03/2023  
 Processo Nº: 1000004164068  
 Contratado:(257001/27) MYRCIA REIS QUARESMA  
 FERNANDES;CPF:090.145.506-77;Cargo/Função:(3506) CONTR.TEMP.  
 FUNCAO PROF. HABILITADO;Ref:B-001;CH: 08H  
 Hab.:LICENCIATURA PLENA EM LETRAS/PORTUGUES/  
 INGLÊS;Motivo:CONTRATO POR TEMPO DETERMINADO DE ACORDO  
 COM A L.C. 600/17;Un. Adm:(212512) E E DES INT DA ED BAS PROF  
 ALM DE AMOR SILVA;De:17/02/2023 a 20/12/2023

CONTRATO/SEDUC/21336/2023 DE: 03/03/2023  
 Processo Nº: 1000004161277  
 Contratado:(257071/28) VANIA DE CAMPOS  
 LEITE;CPF:987.438.301-10;Cargo/Função:(3506) CONTR.TEMP.  
 FUNCAO PROF. HABILITADO;Ref:B-001;CH: 08H  
 Hab.:LICENCIATURA PLENA EM MATEMATICA;Motivo:CONTRATO  
 POR TEMPO DETERMINADO DE ACORDO COM A L.C. 600/17;Un.  
 Adm:(045780) E E CRIANCA CIDADÁ;De:15/02/2023 a 20/12/2023

CONTRATO/SEDUC/21337/2023 DE: 03/03/2023  
 Processo Nº: 1000004164009  
 Contratado:(257099/7) ANTONIA DOS SANTOS DOS  
 REIS;CPF:895.136.061-04;Cargo/Função:(3476) APOIO ADM.  
 EDUCACIONAL-ELEMENTAR;Ref:A-001;CH: 30H  
 Hab.:ENSINO MEDIO;Motivo:CONTRATO POR TEMPO DETERMINADO  
 DE ACORDO COM A L.C. 600/17;Un. Adm:(124052) E E LEONISIO  
 LEMOS MELO;De:15/02/2023 a 20/12/2023

CONTRATO/SEDUC/21338/2023 DE: 03/03/2023  
 Processo Nº: 1000004166149  
 Contratado:(257147/5) JUAT KAIABI;CPF:027.828.581-30;Cargo/  
 Função:(3506) CONTR.TEMP.FUNCAO PROF.  
 HABILITADO;Ref:A-001;CH: 21H  
 Hab.:MAGISTÉRIO;Motivo:CONTRATO POR TEMPO DETERMINADO  
 DE ACORDO COM A L.C. 600/17;Un. Adm:(140813) E E INDIGENA  
 PANAKU;De:01/02/2023 a 20/12/2023

CONTRATO/SEDUC/21339/2023 DE: 03/03/2023  
 Processo Nº: 1000004164502  
 Contratado:(257183/16) HILDO HENDERSON DE ALMEIDA;CPF:02  
 5.426.321-62;Cargo/Função:(3506) CONTR.TEMP.FUNCAO PROF.  
 HABILITADO;Ref:B-001;CH: 30H  
 Hab.:LICENCIATURA PLENA EM PEDAGOGIA;Motivo:CONTRATO  
 POR TEMPO DETERMINADO DE ACORDO COM A L.C.  
 600/17;Un. Adm:(011797) E E PROF ANA MARIA DAS GRACAS S  
 NORONHA;De:17/02/2023 a 20/12/2023

CONTRATO/SEDUC/21340/2023 DE: 03/03/2023  
 Processo Nº: 1000004124763  
 Contratado:(257241/18) FRANCISCO DIAS  
 TERRA;CPF:003.292.431-36;Cargo/Função:(3506) CONTR.TEMP.  
 FUNCAO PROF. HABILITADO;Ref:B-001;CH: 08H  
 Hab.:LICENCIATURA PLENA EM BIOLOGIA;Motivo:CONTRATO  
 POR TEMPO DETERMINADO DE ACORDO COM A L.C. 600/17;Un.  
 Adm:(013617) E E FRANKLIN CASSIANO;De:01/02/2023 a 20/12/2023

CONTRATO/SEDUC/21341/2023 DE: 03/03/2023  
 Processo Nº: 1000004172580  
 Contratado:(257290/18) BARBARA REGINA RAMOS  
 SILVA;CPF:052.479.811-70;Cargo/Função:(3506) CONTR.TEMP.  
 FUNCAO PROF. HABILITADO;Ref:B-001;CH: 21H  
 Hab.:LICENCIATURA PLENA EM EDUCAÇÃO  
 FISICA;Motivo:CONTRATO POR TEMPO DETERMINADO DE ACORDO  
 COM A L.C. 600/17;Un. Adm:(045055) E E ARGEU AUGUSTO DE  
 MORAES;De:06/02/2023 a 20/12/2023

CONTRATO/SEDUC/21342/2023 DE: 03/03/2023  
 Processo Nº: 1000004125075  
 Contratado:(257635/43) GILSON LUIS DA SILVA  
 BORGES;CPF:353.885.521-87;Cargo/Função:(3506) CONTR.TEMP.  
 FUNCAO PROF. HABILITADO;Ref:B-001;CH: 04H  
 Hab.:LICENCIATURA PLENA EM FILOSOFIA;Motivo:CONTRATO  
 POR TEMPO DETERMINADO DE ACORDO COM A L.C. 600/17;Un.  
 Adm:(015997) E E JADA TORRES;De:01/02/2023 a 20/12/2023

CONTRATO/SEDUC/21343/2023 DE: 03/03/2023  
 Processo Nº: 1000004151474  
 Contratado:(257698/5) MARIA DALVA GONCALVES DOS SANTOS  
 DORTA;CPF:000.891.121-56;Cargo/Função:(3476) APOIO ADM.  
 EDUCACIONAL-ELEMENTAR;Ref:A-001;CH: 30H  
 Hab.:ENSINO MEDIO;Motivo:PROJETO/DEMANDA TEMPORARIA;Un.  
 Adm:(014176) E E MARTINIANO CARLOS PEREIRA;De:03/02/2023 a  
 07/02/2023

CONTRATO/SEDUC/21344/2023 DE: 03/03/2023  
 Processo Nº: 1000004133127  
 Contratado:(257849/39) FABIANA APARECIDA MENDES DA SILVA  
 MARIANO;CPF:002.651.171-19;Cargo/Função:(3506) CONTR.TEMP.  
 FUNCAO PROF. HABILITADO;Ref:B-001;CH: 12H  
 Hab.:LICENCIATURA PLENA EM ARTES VISUAIS;Motivo:CONTRATO  
 POR TEMPO DETERMINADO DE ACORDO COM A L.C. 600/17;Un.  
 Adm:(016136) E E WALDEMON MORAES COELHO;De:01/02/2023 a  
 20/12/2023

CONTRATO/SEDUC/21345/2023 DE: 03/03/2023  
 Processo Nº: 1000004134570  
 Contratado:(258030/34) EDINAR VIEIRA  
 SILVA;CPF:009.186.811-46;Cargo/Função:(3506) CONTR.TEMP.  
 FUNCAO PROF. HABILITADO;Ref:B-001;CH: 11H  
 Hab.:LICENCIATURA PLENA EM LETRAS/  
 PORTUGUES;Motivo:CONTRATO POR TEMPO DETERMINADO DE  
 ACORDO COM A L.C. 600/17;Un. Adm:(013269) E E OLIMPIO JOAO  
 PISSINATI GUERRA;De:01/02/2023 a 20/12/2023

CONTRATO/SEDUC/21346/2023 DE: 03/03/2023  
 Processo Nº: 1000004170629  
 Contratado:(258159/34) SHEILA OLIVEIRA DO NASCIMENTO  
 PINATTI;CPF:019.407.291-65;Cargo/Função:(3506) CONTR.TEMP.  
 FUNCAO PROF. HABILITADO;Ref:B-001;CH: 11H  
 Hab.:LICENCIATURA PLENA EM LETRAS/PORTUGUES/  
 INGLÊS;Motivo:CONTRATO POR TEMPO DETERMINADO DE ACORDO  
 COM A L.C. 600/17;Un. Adm:(016624) E E NOSSA SENHORA DE  
 FATIMA;De:27/02/2023 a 20/12/2023

CONTRATO/SEDUC/21347/2023 DE: 03/03/2023  
 Processo Nº: 1000004150960  
 Contratado:(258164/36) JOSYLMA DE OLIVEIRA  
 SANTOS;CPF:701.200.991-87;Cargo/Função:(3506) CONTR.TEMP.  
 FUNCAO PROF. HABILITADO;Ref:B-001;CH: 20H  
 Hab.:LICENCIATURA PLENA EM LETRAS/PORTUGUES/  
 ESPANHOL;Motivo:CONTRATO POR TEMPO DETERMINADO DE  
 ACORDO COM A L.C. 600/17;Un. Adm:(184586) E E MANOEL DE  
 BARROS;De:01/02/2023 a 20/12/2023

CONTRATO/SEDUC/21348/2023 DE: 03/03/2023  
 Processo Nº: 1000004164962  
 Contratado:(258176/37) LESLYE EVANGELINA DA FONSECA  
 PINTO;CPF:041.152.191-81;Cargo/Função:(3506) CONTR.TEMP.  
 FUNCAO PROF. HABILITADO;Ref:B-001;CH: 10H  
 Hab.:LICENCIATURA PLENA EM CIENCIAS  
 BIOLOGICAS;Motivo:CONTRATO POR TEMPO DETERMINADO DE  
 ACORDO COM A L.C. 600/17;Un. Adm:(021091) E E CLENIA ROSALINA  
 SOUZA;De:06/02/2023 a 20/12/2023

CONTRATO/SEDUC/21349/2023 DE: 03/03/2023  
 Processo Nº: 1000004169559  
 Contratado:(258190/4) MARIA CRISTINA  
 PONTES;CPF:616.150.301-82;Cargo/Função:(3476) APOIO ADM.  
 EDUCACIONAL-ELEMENTAR;Ref:A-001;CH: 30H  
 Hab.:ENSINO FUNDAMENTAL COMPLETO;Motivo:CONTRATO POR  
 TEMPO DETERMINADO DE ACORDO COM A L.C. 600/17;Un.  
 Adm:(049859) E E PROF ELIANE DIGIGOV SANTANA;De:14/02/2023 a  
 20/12/2023

CONTRATO/SEDUC/21350/2023 DE: 03/03/2023  
 Processo Nº: 1000004121074  
 Contratado:(258197/8) DEBORA FRANCIELI  
 KLEIN;CPF:032.951.831-39;Cargo/Função:(3476) APOIO ADM.  
 EDUCACIONAL-ELEMENTAR;Ref:A-001;CH: 30H  
 Hab.:ENSINO FUNDAMENTAL COMPLETO;Motivo:CONTRATO POR  
 TEMPO DETERMINADO DE ACORDO COM A L.C. 600/17;Un.  
 Adm:(060208) E E ALBERT EINSTEIN;De:01/02/2023 a 20/12/2023

CONTRATO/SEDUC/21351/2023 DE: 03/03/2023  
 Processo Nº: 1000004118679  
 Contratado:(258296/42) RAFAEL DE  
 OLIVEIRA;CPF:030.233.651-64;Cargo/Função:(3506) CONTR.TEMP.  
 FUNCAO PROF. HABILITADO;Ref:B-001;CH: 03H  
 Hab.:LICENCIATURA PLENA EM CIENCIAS NATURAIS E  
 MATEMATICA;Motivo:CONTRATO POR TEMPO DETERMINADO DE  
 ACORDO COM A L.C. 600/17;Un. Adm:(013056) E E MARIO  
 SPINELLI;De:01/02/2023 a 20/12/2023

CONTRATO/SEDUC/21352/2023 DE: 03/03/2023  
 Processo Nº: 1000004172232  
 Contratado:(258380/3) CLAUDIMARA OLIVA DA SILVA;CPF:038.359.981-45;Cargo/Função:(3476) APOIO ADM. EDUCACIONAL-ELEMENTAR;Ref:A-001;CH: 30H  
 Hab.:ENSINO FUNDAMENTAL COMPLETO;Motivo:SUBSTITUIÇÃO AO TITULAR GUARDANDO PUBLICAÇÃO DE MOVIMENTAÇÃO;Un. Adm:(011932) E E PROF FERNANDO LEITE DE CAMPOS;De:08/02/2023 a 07/08/2023

CONTRATO/SEDUC/21353/2023 DE: 03/03/2023  
 Processo Nº: 1000004163941  
 Contratado:(258408/20) MARKS WILLIAN SANTOS SILVA;CPF:028.036.491-10;Cargo/Função:(3506) CONTR.TEMP. FUNCAO PROF. HABILITADO;Ref:B-001;CH: 14H  
 Hab.:LICENCIATURA PLENA EM CIENCIAS BIOLOGICAS;Motivo:CONTRATO POR TEMPO DETERMINADO DE ACORDO COM A L.C. 600/17;Un. Adm:(049859) E E PROF ELIANE DIGIGOV SANTANA;De:06/02/2023 a 20/12/2023

CONTRATO/SEDUC/21354/2023 DE: 03/03/2023  
 Processo Nº: 1000004161915  
 Contratado:(258410/37) ADRIANA SANTOS DO CARMO;CPF:946.026.461-15;Cargo/Função:(3506) CONTR.TEMP. FUNCAO PROF. HABILITADO;Ref:B-001;CH: 02H  
 Hab.:LICENCIATURA PLENA EM LETRAS/PORTUGUES/ INGLÊS;Motivo:CONTRATO POR TEMPO DETERMINADO DE ACORDO COM A L.C. 600/17;Un. Adm:(013340) E E NOSSA SENHORA DA GLORIA;De:15/02/2023 a 20/12/2023

CONTRATO/SEDUC/21355/2023 DE: 03/03/2023  
 Processo Nº: 1000004172525  
 Contratado:(258427/10) ELI MARIA PEREIRA;CPF:870.913.481-68;Cargo/Função:(3468) TECNICO ADMINISTRATIVO EDUCACIONAL;Ref:A-001;CH: 30H  
 Hab.:ENSINO MEDIO;Motivo:CONTRATO POR TEMPO DETERMINADO DE ACORDO COM A L.C. 600/17;Un. Adm:(163554) E E RUI BARBOSA;De:01/02/2023 a 05/02/2023

CONTRATO/SEDUC/21356/2023 DE: 03/03/2023  
 Processo Nº: 1000004173146  
 Contratado:(258660/8) CLARINE DAS NEVES CAVALCANTE DO NASCIMENTO;CPF:054.426.661-73;Cargo/Função:(3476) APOIO ADM. EDUCACIONAL-ELEMENTAR;Ref:A-001;CH: 30H  
 Hab.:ENSINO MEDIO;Motivo:CONTRATO POR TEMPO DETERMINADO DE ACORDO COM A L.C. 600/17;Un. Adm:(096784) E E REINALDO DUTRA VILARINHO;De:22/02/2023 a 20/12/2023

CONTRATO/SEDUC/21357/2023 DE: 03/03/2023  
 Processo Nº: 1000004160292  
 Contratado:(258663/29) EDINEI STETISKI;CPF:034.790.171-93;Cargo/Função:(3506) CONTR.TEMP.FUNCAO PROF. HABILITADO;Ref:B-001;CH: 07H  
 Hab.:LICENCIATURA PLENA EM ARTES VISUAIS;Motivo:CONTRATO POR TEMPO DETERMINADO DE ACORDO COM A L.C. 600/17;Un. Adm:(010707) E E MARCELINA DE CAMPOS;De:01/02/2023 a 20/12/2023

CONTRATO/SEDUC/21358/2023 DE: 03/03/2023  
 Processo Nº: 1000004163120  
 Contratado:(259522/32) ROSANA MARTINS;CPF:931.895.911-72;Cargo/Função:(3506) CONTR.TEMP.FUNCAO PROF. HABILITADO;Ref:B-001;CH: 13H  
 Hab.:LICENCIATURA PLENA EM FISICA;Motivo:CONTRATO POR TEMPO DETERMINADO DE ACORDO COM A L.C. 600/17;Un. Adm:(016055) E E MADRE TARCILA;De:06/02/2023 a 20/12/2023

CONTRATO/SEDUC/21359/2023 DE: 03/03/2023  
 Processo Nº: 1000004148127  
 Contratado:(260034/5) ANDREA TEIXEIRA SANTOS;CPF:056.234.021-19;Cargo/Função:(3506) CONTR.TEMP. FUNCAO PROF. HABILITADO;Ref:B-001;CH: 20H  
 Hab.:LICENCIATURA PLENA EM PEDAGOGIA;Motivo:CONTRATO POR TEMPO DETERMINADO DE ACORDO COM A L.C. 600/17;Un. Adm:(045047) E E OURO VERDE;De:01/02/2023 a 20/12/2023

CONTRATO/SEDUC/21360/2023 DE: 03/03/2023  
 Processo Nº: 1000004152224  
 Contratado:(260241/23) IVO DIAS DA PAZ;CPF:002.513.781-60;Cargo/Função:(3476) APOIO ADM. EDUCACIONAL-ELEMENTAR;Ref:A-001;CH: 30H  
 Hab.:ENSINO MEDIO;Motivo:CONTRATO POR TEMPO DETERMINADO DE ACORDO COM A L.C. 600/17;Un. Adm:(158348) E E ROBERVAL COSTA REIS;De:06/02/2023 a 20/12/2023

CONTRATO/SEDUC/21361/2023 DE: 03/03/2023  
 Processo Nº: 1000004165720  
 Contratado:(260300/23) DIRCEIA BERNARDI;CPF:942.496.601-68;Cargo/Função:(3506) CONTR.TEMP.FUNCAO PROF. HABILITADO;Ref:B-001;CH: 10H  
 Hab.:LICENCIATURA PLENA EM LETRAS/PORTUGUES/ INGLÊS;Motivo:PROJETO/DEMANDA TEMPORARIA;Un. Adm:(040118) E E JAYME VERISSIMO DE CAMPOS JUNIOR;De:02/02/2023 a 20/12/2023

CONTRATO/SEDUC/21362/2023 DE: 03/03/2023  
 Processo Nº: 1000004156934  
 Contratado:(260334/16) MARIUZA ROSA BERNADO;CPF:655.208.151-00;Cargo/Função:(3506) CONTR.TEMP. FUNCAO PROF. HABILITADO;Ref:B-001;CH: 04H  
 Hab.:LICENCIATURA PLENA EM LETRAS/ PORTUGUES;Motivo:CONTRATO POR TEMPO DETERMINADO DE ACORDO COM A L.C. 600/17;Un. Adm:(163651) E E DECIO LUIZ FURIGO;De:14/02/2023 a 20/12/2023

CONTRATO/SEDUC/21363/2023 DE: 03/03/2023  
 Processo Nº: 1000004166634  
 Contratado:(260340/38) SIMONE DA SILVA CARVALHO;CPF:223.690.438-06;Cargo/Função:(3506) CONTR.TEMP. FUNCAO PROF. HABILITADO;Ref:B-001;CH: 04H  
 Hab.:LICENCIATURA PLENA EM LETRAS/PORTUGUES/ INGLÊS;Motivo:CONTRATO POR TEMPO DETERMINADO DE ACORDO COM A L.C. 600/17;Un. Adm:(124109) E E BROMILDO LAWISCH;De:06/02/2023 a 20/12/2023

CONTRATO/SEDUC/21364/2023 DE: 03/03/2023  
 Processo Nº: 1000004153541  
 Contratado:(260358/5) NATALICIA BERTOLDO TRINDADE DAS CHAGAS;CPF:977.782.491-20;Cargo/Função:(3476) APOIO ADM. EDUCACIONAL-ELEMENTAR;Ref:A-001;CH: 30H  
 Hab.:ENSINO FUNDAMENTAL COMPLETO;Motivo:CONTRATO POR TEMPO DETERMINADO DE ACORDO COM A L.C. 600/17;Un. Adm:(015903) E E MIN PETRONIO PORTELA NUNES;De:06/02/2023 a 20/12/2023

CONTRATO/SEDUC/21365/2023 DE: 03/03/2023  
 Processo Nº: 1000004153468  
 Contratado:(260378/43) MICHELLY NERES DA FONSECA CARVALHO;CPF:046.789.881-22;Cargo/Função:(3506) CONTR.TEMP. FUNCAO PROF. HABILITADO;Ref:B-001;CH: 01H  
 Hab.:LICENCIATURA PLENA EM EDUCAÇÃO FISICA;Motivo:CONTRATO POR TEMPO DETERMINADO DE ACORDO COM A L.C. 600/17;Un. Adm:(015156) E E NORBERTO SCHWANTES;De:09/02/2023 a 20/12/2023

CONTRATO/SEDUC/21366/2023 DE: 03/03/2023  
 Processo Nº: 1000004161930  
 Contratado:(260387/43) ESCARLATE RODRIGUES DE SOUZA MIRANDA;CPF:044.672.621-48;Cargo/Função:(3506) CONTR.TEMP. FUNCAO PROF. HABILITADO;Ref:B-001;CH: 22H  
 Hab.:LICENCIATURA PLENA EM CIENCIAS BIOLOGICAS;Motivo:CONTRATO POR TEMPO DETERMINADO DE ACORDO COM A L.C. 600/17;Un. Adm:(012955) E E DR ITRYO CORREA;De:16/02/2023 a 20/12/2023

CONTRATO/SEDUC/21367/2023 DE: 03/03/2023  
 Processo Nº: 1000004175440  
 Contratado:(260389/15) SEBASTIAO DE CAMPOS;CPF:791.806.711-87;Cargo/Função:(3506) CONTR.TEMP. FUNCAO PROF. HABILITADO;Ref:B-001;CH: 02H  
 Hab.:LICENCIATURA PLENA EM GEOGRAFIA;Motivo:CONTRATO POR TEMPO DETERMINADO DE ACORDO COM A L.C. 600/17;Un. Adm:(045055) E E ARGEU AUGUSTO DE MORAES;De:06/02/2023 a 20/12/2023

CONTRATO/SEDUC/21368/2023 DE: 03/03/2023  
 Processo Nº: 1000004139361  
 Contratado:(260438/39) ELISANDRA DOS SANTOS ALMEIDA;CPF:006.913.691-27;Cargo/Função:(3506) CONTR.TEMP.FUNCAO PROF. HABILITADO;Ref:B-001;CH: 04H  
 Hab.:LICENCIATURA PLENA EM EDUCAÇÃO FISICA;Motivo:CONTRATO POR TEMPO DETERMINADO DE ACORDO COM A L.C. 600/17;Un. Adm:(158836) E E PAULO FREIRE;De:01/02/2023 a 20/12/2023

CONTRATO/SEDUC/21369/2023 DE: 03/03/2023  
 Processo Nº: 1000004162125  
 Contratado:(260554/21) SOLANGE DA SILVA  
 IZIDORIO;CPF:039.083.711-39;Cargo/Função:(3506) CONTR.TEMP.  
 FUNCAO PROF. HABILITADO;Ref:B-001;CH: 08H  
 Hab.:LICENCIATURA PLENA EM LETRAS/  
 PORTUGUES;Motivo:CONTRATO POR TEMPO DETERMINADO DE  
 ACORDO COM A L.C. 600/17;Un. Adm:(015008) E E SANTA  
 ELVIRA;De:16/02/2023 a 20/12/2023

CONTRATO/SEDUC/21370/2023 DE: 03/03/2023  
 Processo Nº: 1000004118427  
 Contratado:(260611/11) SILVANETE NERES  
 TROUI;CPF:522.671.211-15;Cargo/Função:(3476) APOIO ADM.  
 EDUCACIONAL-ELEMENTAR;Ref:A-001;CH: 30H  
 Hab.:ENSINO FUNDAMENTAL COMPLETO;Motivo:CONTRATO POR  
 TEMPO DETERMINADO DE ACORDO COM A L.C. 600/17;Un.  
 Adm:(156370) E E LUIZ FRUTUOSO DA SILVA;De:01/02/2023 a  
 20/12/2023

CONTRATO/SEDUC/21371/2023 DE: 03/03/2023  
 Processo Nº: 1000004150022  
 Contratado:(260761/9) HARITXANA KARAJA;CPF:016.665.731-08;Cargo/  
 Função:(3506) CONTR.TEMP.FUNCAO PROF.  
 HABILITADO;Ref:B-001;CH: 20H  
 Hab.:LICENCIATURA PLENA EM CIENCIAS  
 NATURAIS;Motivo:CONTRATO POR TEMPO DETERMINADO DE  
 ACORDO COM A L.C. 600/17;Un. Adm:(075698) E E INDIGENA  
 HADORI;De:01/02/2023 a 20/12/2023

CONTRATO/SEDUC/21372/2023 DE: 03/03/2023  
 Processo Nº: 1000004169753  
 Contratado:(260780/41) DAYANNE MICHELLE SOLEDADE DO  
 CARMO;CPF:039.731.841-35;Cargo/Função:(3506) CONTR.TEMP.  
 FUNCAO PROF. HABILITADO;Ref:B-001;CH: 06H  
 Hab.:LICENCIATURA PLENA EM EDUCAÇÃO  
 FISICA;Motivo:CONTRATO POR TEMPO DETERMINADO DE ACORDO  
 COM A L.C. 600/17;Un. Adm:(010502) E E AUREOLINA EUSTACIA  
 RIBEIRO;De:06/02/2023 a 20/02/2023

CONTRATO/SEDUC/21373/2023 DE: 03/03/2023  
 Processo Nº: 1000004156249  
 Contratado:(260781/18) CRISTIANO DE OLIVEIRA SCHUINGUES;CPF  
 :031.295.901-02;Cargo/Função:(3506) CONTR.TEMP.FUNCAO PROF.  
 HABILITADO;Ref:B-001;CH: 02H  
 Hab.:LICENCIATURA PLENA EM CIENCIAS  
 BIOLOGICAS;Motivo:CONTRATO POR TEMPO DETERMINADO  
 DE ACORDO COM A L.C. 600/17;Un. Adm:(148091) E E JARDIM  
 UNIVERSITARIO;De:01/02/2023 a 20/12/2023

CONTRATO/SEDUC/21374/2023 DE: 03/03/2023  
 Processo Nº: 1000004163983  
 Contratado:(260843/28) TASSIA JOVELINA RODRIGUES DE  
 SOUZA;CPF:046.338.631-00;Cargo/Função:(3506) CONTR.TEMP.  
 FUNCAO PROF. HABILITADO;Ref:B-001;CH: 15H  
 Hab.:LICENCIATURA PLENA EM QUIMICA;Motivo:SUBSTITUIÇÃO  
 AO TITULAR GUARDANDO PUBLICAÇÃO DE MOVIMENTAÇÃO;Un.  
 Adm:(015091) E E ANTONIO GROHS;De:06/02/2023 a 31/03/2023

CONTRATO/SEDUC/21375/2023 DE: 03/03/2023  
 Processo Nº: 1000004150909  
 Contratado:(260848/14) ANDERSON TSAIPETO  
 TSADSE;CPF:043.889.311-52;Cargo/Função:(3506) CONTR.TEMP.  
 FUNCAO PROF. HABILITADO;Ref:A-001;CH: 20H  
 Hab.:MAGISTÉRIO;Motivo:PROJETO/DEMANDA  
 TEMPORARIA;Un. Adm:(192643) E E INDIGENA CONSTANTINO  
 TSEREROWE;De:06/02/2023 a 20/12/2023

CONTRATO/SEDUC/21376/2023 DE: 03/03/2023  
 Processo Nº: 1000004171210  
 Contratado:(261006/7) THANARA RODRIGUES  
 SANTOS;CPF:041.595.571-80;Cargo/Função:(3506) CONTR.TEMP.  
 FUNCAO PROF. HABILITADO;Ref:B-001;CH: 03H  
 Hab.:LICENCIATURA PLENA EM MATEMATICA;Motivo:CONTRATO  
 POR TEMPO DETERMINADO DE ACORDO COM A L.C. 600/17;Un.  
 Adm:(011339) E E IR DIVA PIMENTEL;De:06/02/2023 a 20/12/2023

CONTRATO/SEDUC/21377/2023 DE: 03/03/2023  
 Processo Nº: 1000004165514  
 Contratado:(261027/57) FABIANA CRISTINA NOBRE DE  
 OLIVEIRA;CPF:037.671.301-14;Cargo/Função:(3506) CONTR.TEMP.  
 FUNCAO PROF. HABILITADO;Ref:B-001;CH: 09H  
 Hab.:LICENCIATURA PLENA EM QUIMICA;Motivo:PROJETO/DEMANDA  
 TEMPORARIA;Un. Adm:(013412) E E CEL ANTONIO PAES DE  
 BARROS;De:06/02/2023 a 10/02/2023

CONTRATO/SEDUC/21378/2023 DE: 03/03/2023  
 Processo Nº: 1000004168089  
 Contratado:(261076/19) ROSENILDE RODRIGUES PEREIRA  
 PELICER;CPF:927.651.491-00;Cargo/Função:(3506) CONTR.TEMP.  
 FUNCAO PROF. HABILITADO;Ref:B-001;CH: 30H  
 Hab.:LICENCIATURA PLENA EM MATEMATICA;Motivo:CONTRATO  
 POR TEMPO DETERMINADO DE ACORDO COM A L.C. 600/17;Un.  
 Adm:(172456) E E DOROTH STONG;De:01/02/2023 a 20/12/2023

CONTRATO/SEDUC/21379/2023 DE: 03/03/2023  
 Processo Nº: 1000004164925  
 Contratado:(261088/20) WIZERNAMORE RIBEIRO  
 FRANCISCO;CPF:027.490.341-59;Cargo/Função:(3506) CONTR.TEMP.  
 FUNCAO PROF. HABILITADO;Ref:B-001;CH: 05H  
 Hab.:LICENCIATURA PLENA EM LETRAS/PORTUGUES/  
 INGLÊS;Motivo:CONTRATO POR TEMPO DETERMINADO DE  
 ACORDO COM A L.C. 600/17;Un. Adm:(163651) E E DECIO LUIZ  
 FURIGO;De:20/02/2023 a 20/12/2023

CONTRATO/SEDUC/21380/2023 DE: 03/03/2023  
 Processo Nº: 1000004138643  
 Contratado:(261137/15) LUANA OLIVEIRA DE  
 ARAUJO;CPF:046.619.531-18;Cargo/Função:(3468) TECNICO  
 ADMINISTRATIVO EDUCACIONAL;Ref:A-001;CH: 30H  
 Hab.:ENSINO MEDIO;Motivo:CONTRATO POR TEMPO DETERMINADO  
 DE ACORDO COM A L.C. 600/17;Un. Adm:(012513) E E NAGIB  
 SAAD;De:01/02/2023 a 20/12/2023

CONTRATO/SEDUC/21381/2023 DE: 03/03/2023  
 Processo Nº: 1000004160088  
 Contratado:(261141/10) FERNANDA HELENA  
 MACEDO;CPF:042.891.991-00;Cargo/Função:(3506) CONTR.TEMP.  
 FUNCAO PROF. HABILITADO;Ref:B-001;CH: 18H  
 Hab.:LICENCIATURA PLENA EM PEDAGOGIA;Motivo:CONTRATO  
 POR TEMPO DETERMINADO DE ACORDO COM A L.C.  
 600/17;Un. Adm:(194522) ESCOLA EST CARLOS DRUMMOND DE  
 ANDRADE;De:01/02/2023 a 20/12/2023

CONTRATO/SEDUC/21382/2023 DE: 03/03/2023  
 Processo Nº: 1000004118970  
 Contratado:(261167/17) DIANA MOSS  
 PISSINATI;CPF:017.573.451-83;Cargo/Função:(3506) CONTR.TEMP.  
 FUNCAO PROF. HABILITADO;Ref:B-001;CH: 01H  
 Hab.:LICENCIATURA PLENA EM CIENCIAS NATURAIS E  
 MATEMATICA;Motivo:CONTRATO POR TEMPO DETERMINADO  
 DE ACORDO COM A L.C. 600/17;Un. Adm:(013242) E E NILZA DE  
 OLIVEIRA PIPINO;De:01/02/2023 a 20/12/2023

CONTRATO/SEDUC/21383/2023 DE: 03/03/2023  
 Processo Nº: 1000004161870  
 Contratado:(261256/25) QUELMA RODRIGUES  
 FALCAO;CPF:902.291.506-91;Cargo/Função:(3506) CONTR.TEMP.  
 FUNCAO PROF. HABILITADO;Ref:B-001;CH: 13H  
 Hab.:LICENCIATURA PLENA EM HISTÓRIA;Motivo:CONTRATO  
 POR TEMPO DETERMINADO DE ACORDO COM A L.C. 600/17;Un.  
 Adm:(014893) E E MILTON DA COSTA FERREIRA;De:15/02/2023 a  
 20/12/2023

CONTRATO/SEDUC/21384/2023 DE: 03/03/2023  
 Processo Nº: 1000004149992  
 Contratado:(261383/40) ADRIANA DA SILVA  
 NEVES;CPF:038.915.119-06;Cargo/Função:(3506) CONTR.TEMP.  
 FUNCAO PROF. HABILITADO;Ref:B-001;CH: 07H  
 Hab.:LICENCIATURA PLENA EM LETRAS/PORTUGUES/  
 INGLÊS;Motivo:CONTRATO POR TEMPO DETERMINADO DE  
 ACORDO COM A L.C. 600/17;Un. Adm:(016152) E E ALICE BARBOSA  
 PACHECO;De:01/02/2023 a 20/12/2023

CONTRATO/SEDUC/21385/2023 DE: 03/03/2023  
 Processo Nº: 1000004166336  
 Contratado:(261413/20) BENEDITO LEONARDO MACEDO  
 CORREA;CPF:864.385.571-53;Cargo/Função:(3506) CONTR.TEMP.  
 FUNCAO PROF. HABILITADO;Ref:B-001;CH: 18H  
 Hab.:LICENCIATURA PLENA EM BIOLOGIA;Motivo:CONTRATO  
 POR TEMPO DETERMINADO DE ACORDO COM A L.C. 600/17;Un.  
 Adm:(010260) E E SAO JOSE;De:06/02/2023 a 20/12/2023

CONTRATO/SEDUC/21386/2023 DE: 03/03/2023  
 Processo Nº: 1000004167139  
 Contratado:(261427/48) ALVARO ALVES  
 RODRIGUES;CPF:046.074.761-45;Cargo/Função:(3506) CONTR.TEMP.  
 FUNCAO PROF. HABILITADO;Ref:B-001;CH: 10H  
 Hab.:LICENCIATURA PLENA EM CIENCIAS  
 NATURAIS;Motivo:CONTRATO POR TEMPO DETERMINADO DE  
 ACORDO COM A L.C. 600/17;Un. Adm:(159700) E E ANTONIO ALVES  
 DIAS;De:01/02/2023 a 20/12/2023

CONTRATO/SEDUC/21387/2023 DE: 03/03/2023  
 Processo Nº: 1000004169905  
 Contratado:(261440/23) KELE CRISTINA SILVA  
 BORGES;CPF:004.975.881-02;Cargo/Função:(3506) CONTR.TEMP.  
 FUNCAO PROF. HABILITADO;Ref:B-001;CH: 09H  
 Hab.:LICENCIATURA PLENA EM LETRAS/PORTUGUES/  
 INGLÊS;Motivo:CONTRATO POR TEMPO DETERMINADO DE ACORDO  
 COM A L.C. 600/17;Un. Adm:(013951) E E SENADOR FILINTO  
 MULLER;De:06/02/2023 a 20/12/2023

CONTRATO/SEDUC/21388/2023 DE: 03/03/2023  
 Processo Nº: 1000004120111  
 Contratado:(261461/28) TATIANE FERREIRA BARBOSA  
 SOUZA;CPF:017.518.721-57;Cargo/Função:(3506) CONTR.TEMP.  
 FUNCAO PROF. HABILITADO;Ref:B-001;CH: 20H  
 Hab.:LICENCIATURA PLENA EM MATEMATICA;Motivo:CONTRATO  
 POR TEMPO DETERMINADO DE ACORDO COM A L.C. 600/17;Un.  
 Adm:(014958) E E ANTONIO JOSE DE LIMA;De:01/02/2023 a 20/12/2023

CONTRATO/SEDUC/21389/2023 DE: 03/03/2023  
 Processo Nº: 1000004123039  
 Contratado:(26147/27) ELAIDE ARAUJO DOS SANTOS  
 CARVALHO;CPF:353.061.571-49;Cargo/Função:(3506) CONTR.TEMP.  
 FUNCAO PROF. HABILITADO;Ref:B-001;CH: 04H  
 Hab.:LICENCIATURA PLENA EM LETRAS/PORTUGUES/  
 ESPANHOL;Motivo:CONTRATO POR TEMPO DETERMINADO DE  
 ACORDO COM A L.C. 600/17;Un. Adm:(038709) E E JUSCELINO  
 KUBISTCHEK;De:01/02/2023 a 20/12/2023

CONTRATO/SEDUC/21390/2023 DE: 03/03/2023  
 Processo Nº: 1000004154797  
 Contratado:(261572/9) JAQUELINE VITOR DA SILVA  
 GOMES;CPF:717.296.401-25;Cargo/Função:(3506) CONTR.TEMP.  
 FUNCAO PROF. HABILITADO;Ref:B-001;CH: 30H  
 Hab.:LICENCIATURA PLENA EM PEDAGOGIA;Motivo:CONTRATO  
 POR TEMPO DETERMINADO DE ACORDO COM A L.C. 600/17;Un.  
 Adm:(021091) E E CLENIA ROSALINA SOUZA;De:13/02/2023 a  
 20/12/2023

CONTRATO/SEDUC/21391/2023 DE: 03/03/2023  
 Processo Nº: 1000004164200  
 Contratado:(261584/25) ABIGAIL MARIA DE LIMA DOS  
 SANTOS;CPF:041.388.151-20;Cargo/Função:(3506) CONTR.TEMP.  
 FUNCAO PROF. HABILITADO;Ref:B-001;CH: 07H  
 Hab.:LICENCIATURA PLENA EM CIENCIAS DA  
 NATUREZA;Motivo:CONTRATO POR TEMPO DETERMINADO DE  
 ACORDO COM A L.C. 600/17;Un. Adm:(014850) E E CELESTINO  
 CORREA DA COSTA;De:01/02/2023 a 20/12/2023

CONTRATO/SEDUC/21392/2023 DE: 03/03/2023  
 Processo Nº: 1000004136367  
 Contratado:(261591/30) VALKIRIA CARLA  
 LONGO;CPF:081.314.569-43;Cargo/Função:(3506) CONTR.TEMP.  
 FUNCAO PROF. HABILITADO;Ref:B-001;CH: 13H  
 Hab.:LICENCIATURA PLENA EM FISICA;Motivo:CONTRATO POR  
 TEMPO DETERMINADO DE ACORDO COM A L.C. 600/17;Un.  
 Adm:(013552) E E PEDRO BIANCHINI;De:01/02/2023 a 20/12/2023

CONTRATO/SEDUC/21393/2023 DE: 03/03/2023  
 Processo Nº: 1000004165662  
 Contratado:(261613/21) FLAVIO MARCELO BUENO DE  
 CASTRO;CPF:007.731.891-90;Cargo/Função:(3506) CONTR.TEMP.  
 FUNCAO PROF. HABILITADO;Ref:B-001;CH: 10H  
 Hab.:LICENCIATURA PLENA EM LETRAS/PORTUGUES/  
 ESPANHOL;Motivo:CONTRATO POR TEMPO DETERMINADO DE  
 ACORDO COM A L.C. 600/17;Un. Adm:(194565) E E GOVERNADOR  
 JOSE FRAGELLI;De:06/02/2023 a 20/12/2023

CONTRATO/SEDUC/21394/2023 DE: 03/03/2023  
 Processo Nº: 1000004169694  
 Contratado:(261634/11) ALISSON VINICIUS PIRES  
 KALAPALO;CPF:005.301.162-78;Cargo/Função:(3506) CONTR.TEMP.  
 FUNCAO PROF. HABILITADO;Ref:B-001;CH: 08H  
 Hab.:LICENCIATURA PLENA EM PEDAGOGIA;Motivo:CONTRATO  
 POR TEMPO DETERMINADO DE ACORDO COM A L.C.  
 600/17;Un. Adm:(192112) ESC ESTADUAL INDIGENA CENTRAL  
 AIHA;De:01/02/2023 a 20/12/2023

CONTRATO/SEDUC/21395/2023 DE: 03/03/2023  
 Processo Nº: 1000004136837  
 Contratado:(261636/6) DILMACY SILVA  
 CRUZ;CPF:951.903.501-00;Cargo/Função:(3476) APOIO ADM.  
 EDUCACIONAL-ELEMENTAR;Ref:A-001;CH: 30H  
 Hab.:ENSINO FUNDAMENTAL COMPLETO;Motivo:CONTRATO  
 POR TEMPO DETERMINADO DE ACORDO COM A L.C. 600/17;Un.  
 Adm:(159700) E E ANTONIO ALVES DIAS;De:01/02/2023 a 20/12/2023

CONTRATO/SEDUC/21396/2023 DE: 03/03/2023  
 Processo Nº: 1000004123809  
 Contratado:(261669/8) MARIA DO SOCORRO RODRIGUES DE SOUSA  
 SANTOS;CPF:817.755.391-72;Cargo/Função:(3476) APOIO ADM.  
 EDUCACIONAL-ELEMENTAR;Ref:A-001;CH: 30H  
 Hab.:ENSINO FUNDAMENTAL COMPLETO;Motivo:CONTRATO  
 POR TEMPO DETERMINADO DE ACORDO COM A L.C. 600/17;Un.  
 Adm:(016420) E E GARCIA GARRIDO FERMINO;De:01/02/2023 a  
 20/12/2023

CONTRATO/SEDUC/21397/2023 DE: 03/03/2023  
 Processo Nº: 1000004159617  
 Contratado:(261690/6) CLEIA ANDRADE DE  
 QUEIROZ;CPF:004.306.211-32;Cargo/Função:(3506) CONTR.TEMP.  
 FUNCAO PROF. HABILITADO;Ref:B-001;CH: 30H  
 Hab.:LICENCIATURA PLENA EM PEDAGOGIA;Motivo:CONTRATO  
 POR TEMPO DETERMINADO DE ACORDO COM A L.C. 600/17;Un.  
 Adm:(016144) E E JUPIARA;De:14/02/2023 a 20/12/2023

CONTRATO/SEDUC/21398/2023 DE: 03/03/2023  
 Processo Nº: 1000004163743  
 Contratado:(261691/21) SIDNEI LIMA DO  
 CARMO;CPF:025.532.811-70;Cargo/Função:(3506) CONTR.TEMP.  
 FUNCAO PROF. HABILITADO;Ref:B-001;CH: 10H  
 Hab.:LICENCIATURA PLENA EM MATEMATICA;Motivo:CONTRATO  
 POR TEMPO DETERMINADO DE ACORDO COM A L.C. 600/17;Un.  
 Adm:(045780) E E CRIANCA CIDADA;De:15/02/2023 a 20/12/2023

CONTRATO/SEDUC/21399/2023 DE: 03/03/2023  
 Processo Nº: 1000004161449  
 Contratado:(261716/3) DENILSON CANDIDO UTEBREWE  
 RAIWARI;CPF:022.715.801-61;Cargo/Função:(3476) APOIO ADM.  
 EDUCACIONAL-ELEMENTAR;Ref:A-001;CH: 30H  
 Hab.:ENSINO MEDIO;Motivo:PROJETO/DEMANDA TEMPORARIA;Un.  
 Adm:(011452) E E INDIGENA DOM FELIPPO RINALDI;De:06/02/2023 a  
 20/12/2023

CONTRATO/SEDUC/21400/2023 DE: 03/03/2023  
 Processo Nº: 1000004144524  
 Contratado:(261724/9) KAPINUI KAYABI;CPF:701.732.341-60;Cargo/  
 Função:(3506) CONTR.TEMP.FUNCAO PROF.  
 HABILITADO;Ref:A-001;CH: 20H  
 Hab.:MAGISTÉRIO;Motivo:CONTRATO POR TEMPO DETERMINADO  
 DE ACORDO COM A L.C. 600/17;Un. Adm:(131849) E E INDIGENA DE  
 EDUC BASICA JUPORIJUP;De:01/02/2023 a 20/12/2023

CONTRATO/SEDUC/21401/2023 DE: 03/03/2023  
 Processo Nº: 1000004167773  
 Contratado:(261730/15) ADRIANA DA SILVA  
 DIAS;CPF:880.664.791-15;Cargo/Função:(3506) CONTR.TEMP.FUNCAO  
 PROF. HABILITADO;Ref:B-001;CH: 15H  
 Hab.:LICENCIATURA PLENA EM LETRAS/PORTUGUES/  
 ESPANHOL;Motivo:CONTRATO POR TEMPO DETERMINADO  
 DE ACORDO COM A L.C. 600/17;Un. Adm:(010260) E E SAO  
 JOSE;De:06/02/2023 a 20/12/2023



CONTRATO/SEDUC/21402/2023 DE: 03/03/2023  
 Processo Nº: 1000004173030  
 Contratado:(261745/18) MATEUS WEBER  
 SOARES;CPF:029.787.101-36;Cargo/Função:(3506) CONTR.TEMP.  
 FUNCAO PROF. HABILITADO;Ref:B-001;CH: 40H  
 Hab.:BACHARELADO EM AGRONOMIA;Motivo:CONTRATO POR  
 TEMPO DETERMINADO DE ACORDO COM A L.C. 600/17;Un.  
 Adm:(176770) E E JARAGUA;De:23/02/2023 a 20/12/2023

CONTRATO/SEDUC/21403/2023 DE: 03/03/2023  
 Processo Nº: 1000004162872  
 Contratado:(261749/14) EDIMILSON TSEREWABNE  
 TSEREROODI;CPF:029.502.561-12;Cargo/Função:(3506) CONTR.TEMP.  
 FUNCAO PROF. HABILITADO;Ref:B-001;CH: 13H  
 Hab.:LICENCIATURA PLENA EM HISTÓRIA;Motivo:PROJETO/  
 DEMANDA TEMPORARIA;Un. Adm:(011452) E E INDIGENA DOM  
 FELIPPO RINALDI;De:06/02/2023 a 20/12/2023

CONTRATO/SEDUC/21404/2023 DE: 03/03/2023  
 Processo Nº: 1000004172255  
 Contratado:(261782/26) LUZINETE CARVALHO DOS  
 SANTOS;CPF:054.203.751-33;Cargo/Função:(3506) CONTR.TEMP.  
 FUNCAO PROF. HABILITADO;Ref:B-001;CH: 10H  
 Hab.:LICENCIATURA PLENA EM GEOGRAFIA;Motivo:CONTRATO  
 POR TEMPO DETERMINADO DE ACORDO COM A L.C. 600/17;Un.  
 Adm:(104230) E E PROF ELIDIO MURCELLI FILHO;De:01/02/2023 a  
 20/12/2023

CONTRATO/SEDUC/21405/2023 DE: 03/03/2023  
 Processo Nº: 1000004152052  
 Contratado:(261878/20) JACKSON ALVES  
 FERREIRA;CPF:044.640.291-59;Cargo/Função:(3506) CONTR.TEMP.  
 FUNCAO PROF. HABILITADO;Ref:B-001;CH: 03H  
 Hab.:LICENCIATURA PLENA EM EDUCAÇÃO  
 FISICA;Motivo:CONTRATO POR TEMPO DETERMINADO DE ACORDO  
 COM A L.C. 600/17;Un. Adm:(014478) E E EVANG ASSEMBLEIA DE  
 DEUS;De:01/02/2023 a 20/12/2023

CONTRATO/SEDUC/21406/2023 DE: 03/03/2023  
 Processo Nº: 1000004169780  
 Contratado:(261879/14) MARCIA DE SOUZA  
 RAMOS;CPF:529.710.741-53;Cargo/Função:(3506) CONTR.TEMP.  
 FUNCAO PROF. HABILITADO;Ref:B-001;CH: 08H  
 Hab.:LICENCIATURA PLENA EM LETRAS/  
 PORTUGUES;Motivo:CONTRATO POR TEMPO DETERMINADO  
 DE ACORDO COM A L.C. 600/17;Un. Adm:(011339) E E IR DIVA  
 PIMENTEL;De:06/02/2023 a 20/12/2023

CONTRATO/SEDUC/21407/2023 DE: 03/03/2023  
 Processo Nº: 1000004140155  
 Contratado:(261889/10) MARIA APARECIDA  
 BALIEIRO;CPF:324.074.478-32;Cargo/Função:(3476) APOIO ADM.  
 EDUCACIONAL-ELEMENTAR;Ref:A-001;CH: 30H  
 Hab.:ENSINO FUNDAMENTAL COMPLETO;Motivo:CONTRATO  
 POR TEMPO DETERMINADO DE ACORDO COM A L.C. 600/17;Un.  
 Adm:(124109) E E BROMILDO LAWISCH;De:01/02/2023 a 20/12/2023

CONTRATO/SEDUC/21408/2023 DE: 03/03/2023  
 Processo Nº: 1000004165632  
 Contratado:(261912/25) ELAINE CRISTINA FERREIRA DA  
 SILVA;CPF:701.656.101-15;Cargo/Função:(3506) CONTR.TEMP.  
 FUNCAO PROF. HABILITADO;Ref:B-001;CH: 10H  
 Hab.:LICENCIATURA PLENA EM EDUCAÇÃO  
 FISICA;Motivo:CONTRATO POR TEMPO DETERMINADO DE ACORDO  
 COM A L.C. 600/17;Un. Adm:(194565) E E GOVERNADOR JOSE  
 FRAGELLI;De:06/02/2023 a 20/12/2023

CONTRATO/SEDUC/21409/2023 DE: 03/03/2023  
 Processo Nº: 1000004172386  
 Contratado:(261921/37) CAMILA MARQUES  
 DELGADO;CPF:028.262.851-73;Cargo/Função:(3506) CONTR.TEMP.  
 FUNCAO PROF. HABILITADO;Ref:B-001;CH: 04H  
 Hab.:LICENCIATURA PLENA EM FILOSOFIA/  
 HISTORIA;Motivo:CONTRATO POR TEMPO DETERMINADO DE  
 ACORDO COM A L.C. 600/17;Un. Adm:(021091) E E CLENIA ROSALINA  
 SOUZA;De:06/02/2023 a 20/12/2023

CONTRATO/SEDUC/21410/2023 DE: 03/03/2023  
 Processo Nº: 1000004164799  
 Contratado:(261953/25) KATIANE PERONDI;CPF:039.531.119-57;Cargo/  
 Função:(3506) CONTR.TEMP.FUNCAO PROF.  
 HABILITADO;Ref:B-001;CH: 10H  
 Hab.:LICENCIATURA PLENA EM CIENCIAS  
 BIOLOGICAS;Motivo:PROJETO/DEMANDA TEMPORARIA;Un.  
 Adm:(013412) E E CEL ANTONIO PAES DE BARROS;De:06/02/2023 a  
 20/12/2023

CONTRATO/SEDUC/21411/2023 DE: 03/03/2023  
 Processo Nº: 1000004151068  
 Contratado:(261982/6) BEPY RE  
 METUKTIRE;CPF:701.476.991-00;Cargo/Função:(3476) APOIO ADM.  
 EDUCACIONAL-ELEMENTAR;Ref:A-001;CH: 30H  
 Hab.:ENSINO FUNDAMENTAL COMPLETO;Motivo:CONTRATO  
 POR TEMPO DETERMINADO DE ACORDO COM A L.C. 600/17;Un.  
 Adm:(153958) E E INDIGENA TERENA DE KOMOMOYEA  
 KOVOERO;De:01/02/2023 a 20/12/2023

CONTRATO/SEDUC/21412/2023 DE: 03/03/2023  
 Processo Nº: 1000004167818  
 Contratado:(261988/59) ANDREA LUCIA DA  
 SILVA;CPF:022.433.041-12;Cargo/Função:(3506) CONTR.TEMP.  
 FUNCAO PROF. HABILITADO;Ref:B-001;CH: 03H  
 Hab.:LICENCIATURA PLENA EM ARTES  
 VISUAIS;Motivo:SUBSTITUIÇÃO AO TITULAR GUARDANDO  
 PUBLICAÇÃO DE MOVIMENTAÇÃO;Un. Adm:(014508) E E 7 DE  
 SETEMBRO;De:06/02/2023 a 21/05/2023

CONTRATO/SEDUC/21413/2023 DE: 03/03/2023  
 Processo Nº: 1000004167794  
 Contratado:(261991/28) IARA FERREIRA DE  
 OLIVEIRA;CPF:025.810.201-21;Cargo/Função:(3506) CONTR.TEMP.  
 FUNCAO PROF. HABILITADO;Ref:B-001;CH: 04H  
 Hab.:LICENCIATURA PLENA EM GEOGRAFIA;Motivo:CONTRATO  
 POR TEMPO DETERMINADO DE ACORDO COM A L.C. 600/17;Un.  
 Adm:(010260) E E SAO JOSE;De:01/02/2023 a 20/12/2023

CONTRATO/SEDUC/21414/2023 DE: 03/03/2023  
 Processo Nº: 1000004171730  
 Contratado:(262073/8) EULALIA VELASCO  
 SURUBI;CPF:983.183.811-49;Cargo/Função:(3476) APOIO ADM.  
 EDUCACIONAL-ELEMENTAR;Ref:A-001;CH: 30H  
 Hab.:ENSINO FUNDAMENTAL COMPLETO;Motivo:CONTRATO  
 POR TEMPO DETERMINADO DE ACORDO COM A L.C. 600/17;Un.  
 Adm:(016322) E E SAO GERALDO;De:24/02/2023 a 20/12/2023

CONTRATO/SEDUC/21415/2023 DE: 03/03/2023  
 Processo Nº: 1000004170972  
 Contratado:(262137/23) ROBERTA APARECIDA FARIAS PEREIRA;CP  
 F:001.741.851-89;Cargo/Função:(3506) CONTR.TEMP.FUNCAO PROF.  
 HABILITADO;Ref:B-001;CH: 10H  
 Hab.:LICENCIATURA PLENA EM HISTÓRIA;Motivo:PROJETO/  
 DEMANDA TEMPORARIA;Un. Adm:(009857) E E FRANCISCO A  
 FERREIRA MENDES;De:06/02/2023 a 20/12/2023

CONTRATO/SEDUC/21416/2023 DE: 03/03/2023  
 Processo Nº: 1000004169478  
 Contratado:(262190/10) JANAINA DA SILVA COSTA  
 BERNARDINO;CPF:045.349.361-09;Cargo/Função:(3506) CONTR.TEMP.  
 FUNCAO PROF. HABILITADO;Ref:B-001;CH: 15H  
 Hab.:LICENCIATURA PLENA EM MATEMATICA;Motivo:CONTRATO  
 POR TEMPO DETERMINADO DE ACORDO COM A L.C. 600/17;Un.  
 Adm:(013919) E E ALFREDO DE ARAUJO GRANJA;De:01/02/2023 a  
 20/12/2023

CONTRATO/SEDUC/21417/2023 DE: 03/03/2023  
 Processo Nº: 1000004150849  
 Contratado:(262241/22) JESSICA RODRIGUES  
 DALMASO;CPF:041.024.301-99;Cargo/Função:(3506) CONTR.TEMP.  
 FUNCAO PROF. HABILITADO;Ref:B-001;CH: 08H  
 Hab.:LICENCIATURA PLENA EM CIENCIAS  
 BIOLOGICAS;Motivo:CONTRATO POR TEMPO DETERMINADO  
 DE ACORDO COM A L.C. 600/17;Un. Adm:(014630) E E MILITAR  
 TIRADENTES PE EZEQUIEL RAMIN;De:01/02/2023 a 20/12/2023

CONTRATO/SEDUC/21418/2023 DE: 03/03/2023  
 Processo Nº: 1000004149140  
 Contratado:(262360/6) CRISTIANA DE ALMEIDA  
 MATOSO;CPF:017.980.541-08;Cargo/Função:(3506) CONTR.TEMP.  
 FUNCAO PROF. HABILITADO;Ref:B-001;CH: 22H  
 Hab.:LICENCIATURA PLENA EM PEDAGOGIA;Motivo:CONTRATO  
 POR TEMPO DETERMINADO DE ACORDO COM A L.C. 600/17;Un.  
 Adm:(013781) E E OSVALDO CANDIDO PEREIRA;De:01/02/2023 a  
 20/12/2023

CONTRATO/SEDUC/21419/2023 DE: 03/03/2023  
 Processo Nº: 1000004131893  
 Contratado:(262396/10) DEISI MICHELI  
 BAUER;CPF:003.738.281-01;Cargo/Função:(3506) CONTR.TEMP.  
 FUNCAO PROF. HABILITADO;Ref:B-001;CH: 08H  
 Hab.:LICENCIATURA PLENA EM MATEMATICA;Motivo:CONTRATO  
 POR TEMPO DETERMINADO DE ACORDO COM A L.C. 600/17;Un.  
 Adm:(172642) E E PROF ZENI VIEIRA;De:01/02/2023 a 20/12/2023

CONTRATO/SEDUC/21420/2023 DE: 03/03/2023  
 Processo Nº: 1000004169810  
 Contratado:(262416/38) ZARIANE VILELA DO COUTO  
 SANTANA;CPF:002.513.601-13;Cargo/Função:(3506) CONTR.TEMP.  
 FUNCAO PROF. HABILITADO;Ref:B-001;CH: 02H  
 Hab.:LICENCIATURA PLENA EM LETRAS/PORTUGUES/  
 INGLÊS;Motivo:CONTRATO POR TEMPO DETERMINADO DE  
 ACORDO COM A L.C. 600/17;Un. Adm:(011339) E E IR DIVA  
 PIMENTEL;De:06/02/2023 a 20/12/2023

CONTRATO/SEDUC/21421/2023 DE: 03/03/2023  
 Processo Nº: 1000004164953  
 Contratado:(262422/22) MOISES PEREIRA  
 FREIRE;CPF:025.706.821-01;Cargo/Função:(3506) CONTR.TEMP.  
 FUNCAO PROF. HABILITADO;Ref:B-001;CH: 10H  
 Hab.:LICENCIATURA PLENA EM MATEMATICA;Motivo:CONTRATO  
 POR TEMPO DETERMINADO DE ACORDO COM A L.C. 600/17;Un.  
 Adm:(021091) E E CLENIA ROSALINA SOUZA;De:06/02/2023 a  
 20/12/2023

CONTRATO/SEDUC/21422/2023 DE: 03/03/2023  
 Processo Nº: 1000004146978  
 Contratado:(262425/26) ALYNE RAMON  
 RODRIGUES;CPF:125.323.228-88;Cargo/Função:(3506) CONTR.TEMP.  
 FUNCAO PROF. HABILITADO;Ref:B-001;CH: 06H  
 Hab.:LICENCIATURA PLENA EM LETRAS/  
 PORTUGUES;Motivo:CONTRATO POR TEMPO DETERMINADO  
 DE ACORDO COM A L.C. 600/17;Un. Adm:(016470) E E DOM  
 BOSCO;De:06/02/2023 a 20/12/2023

CONTRATO/SEDUC/21423/2023 DE: 03/03/2023  
 Processo Nº: 1000004127772  
 Contratado:(262439/35) FERNANDA LOPES  
 GARCIA;CPF:021.771.391-20;Cargo/Função:(3506) CONTR.TEMP.  
 FUNCAO PROF. HABILITADO;Ref:B-001;CH: 10H  
 Hab.:LICENCIATURA PLENA EM LETRAS/PORTUGUES/  
 INGLÊS;Motivo:CONTRATO POR TEMPO DETERMINADO DE ACORDO  
 COM A L.C. 600/17;Un. Adm:(013307) E E NOSSA SENHORA DE  
 LOURDES;De:01/02/2023 a 20/12/2023

CONTRATO/SEDUC/21424/2023 DE: 03/03/2023  
 Processo Nº: 1000004166216  
 Contratado:(262511/10) ANGELA VIEIRA DO  
 NASCIMENTO;CPF:697.244.311-34;Cargo/Função:(3468) TECNICO  
 ADMINISTRATIVO EDUCACIONAL;Ref:A-001;CH: 30H  
 Hab.:ENSINO MEDIO;Motivo:SUBSTITUIÇÃO AO TITULAR  
 GUARDANDO PUBLICAÇÃO DE MOVIMENTAÇÃO;Un. Adm:(021628) E  
 E RODOLFO AUGUSTO T CURVO;De:01/02/2023 a 22/02/2023

CONTRATO/SEDUC/21425/2023 DE: 03/03/2023  
 Processo Nº: 1000004166219  
 Contratado:(262511/11) ANGELA VIEIRA DO  
 NASCIMENTO;CPF:697.244.311-34;Cargo/Função:(3468) TECNICO  
 ADMINISTRATIVO EDUCACIONAL;Ref:A-001;CH: 30H  
 Hab.:ENSINO MEDIO;Motivo:CONTRATO POR TEMPO DETERMINADO  
 DE ACORDO COM A L.C. 600/17;Un. Adm:(021628) E E RODOLFO  
 AUGUSTO T CURVO;De:23/02/2023 a 20/12/2023

CONTRATO/SEDUC/21426/2023 DE: 03/03/2023  
 Processo Nº: 1000004119563  
 Contratado:(262515/8) JAINE BEATRIZ DE ALMEIDA  
 TAVARES;CPF:060.308.451-60;Cargo/Função:(3506) CONTR.TEMP.  
 FUNCAO PROF. HABILITADO;Ref:B-001;CH: 03H  
 Hab.:LICENCIATURA PLENA EM LETRAS/PORTUGUES/  
 INGLÊS;Motivo:CONTRATO POR TEMPO DETERMINADO DE  
 ACORDO COM A L.C. 600/17;Un. Adm:(015865) E E 29 DE  
 NOVEMBRO;De:01/02/2023 a 20/12/2023

CONTRATO/SEDUC/21427/2023 DE: 03/03/2023  
 Processo Nº: 1000004162175  
 Contratado:(262564/30) OLDECIR STIELER  
 MARTINS;CPF:924.106.770-53;Cargo/Função:(3506) CONTR.TEMP.  
 FUNCAO PROF. HABILITADO;Ref:B-001;CH: 09H  
 Hab.:LICENCIATURA PLENA EM MATEMATICA;Motivo:CONTRATO  
 POR TEMPO DETERMINADO DE ACORDO COM A L.C. 600/17;Un.  
 Adm:(176800) E E PARECIS;De:06/02/2023 a 20/12/2023

CONTRATO/SEDUC/21428/2023 DE: 03/03/2023  
 Processo Nº: 1000004164513  
 Contratado:(262632/15) JOICIANE MARCELI MACANEIRO  
 KIZAKI;CPF:005.065.961-84;Cargo/Função:(3506) CONTR.TEMP.  
 FUNCAO PROF. HABILITADO;Ref:B-001;CH: 10H  
 Hab.:LICENCIATURA PLENA EM LETRAS/PORTUGUES/  
 INGLÊS;Motivo:CONTRATO POR TEMPO DETERMINADO DE ACORDO  
 COM A L.C. 600/17;Un. Adm:(016144) E E JUPIARA;De:13/02/2023 a  
 20/12/2023

CONTRATO/SEDUC/21429/2023 DE: 03/03/2023  
 Processo Nº: 1000004163589  
 Contratado:(262637/9) ESTER CANDIDA  
 CORREA;CPF:085.202.118-60;Cargo/Função:(3506) CONTR.TEMP.  
 FUNCAO PROF. HABILITADO;Ref:B-001;CH: 02H  
 Hab.:LICENCIATURA PLENA EM HISTÓRIA;Motivo:CONTRATO  
 POR TEMPO DETERMINADO DE ACORDO COM A L.C. 600/17;Un.  
 Adm:(009482) E E PROF HELIODORO CAPISTRANO DA  
 SILVA;De:20/02/2023 a 20/12/2023

CONTRATO/SEDUC/21430/2023 DE: 03/03/2023  
 Processo Nº: 1000004153512  
 Contratado:(262742/8) LEIDIANE OLIVEIRA;CPF:021.271.231-40;Cargo/  
 Função:(3476) APOIO ADM. EDUCACIONAL-  
 ELEMENTAR;Ref:A-001;CH: 30H  
 Hab.:ENSINO MEDIO;Motivo:CONTRATO POR TEMPO DETERMINADO  
 DE ACORDO COM A L.C. 600/17;Un. Adm:(014192) E E ANTONIO  
 GOMES PRIMO;De:01/02/2023 a 20/12/2023

CONTRATO/SEDUC/21431/2023 DE: 03/03/2023  
 Processo Nº: 1000004162341  
 Contratado:(262747/10) EDENIR DA SILVA;CPF:007.188.441-65;Cargo/  
 Função:(3506) CONTR.TEMP.FUNCAO PROF.  
 HABILITADO;Ref:B-001;CH: 30H  
 Hab.:LICENCIATURA PLENA EM PEDAGOGIA;Motivo:PROJETO/  
 DEMANDA TEMPORARIA;Un. Adm:(091448) E E PROF EDELI  
 MANTOVANI;De:14/02/2023 a 20/12/2023

CONTRATO/SEDUC/21432/2023 DE: 03/03/2023  
 Processo Nº: 1000004173049  
 Contratado:(262805/23) WHATILLA MOREIRA DE  
 JESUS;CPF:945.504.091-34;Cargo/Função:(3506) CONTR.TEMP.  
 FUNCAO PROF. HABILITADO;Ref:B-001;CH: 20H  
 Hab.:BACHARELADO EM AGRONOMIA;Motivo:CONTRATO POR  
 TEMPO DETERMINADO DE ACORDO COM A L.C. 600/17;Un.  
 Adm:(176770) E E JARAGUA;De:23/02/2023 a 20/12/2023

CONTRATO/SEDUC/21433/2023 DE: 03/03/2023  
 Processo Nº: 1000004172442  
 Contratado:(262806/31) WEBSTER SOARES DE  
 SOUZA;CPF:050.051.481-08;Cargo/Função:(3506) CONTR.TEMP.  
 FUNCAO PROF. HABILITADO;Ref:B-001;CH: 03H  
 Hab.:LICENCIATURA PLENA EM MATEMATICA;Motivo:CONTRATO  
 POR TEMPO DETERMINADO DE ACORDO COM A L.C. 600/17;Un.  
 Adm:(104230) E E PROF ELIDIO MURCELLI FILHO;De:01/02/2023 a  
 20/12/2023

CONTRATO/SEDUC/21434/2023 DE: 03/03/2023  
Processo Nº: 1000004153819  
Contratado:(262811/23) AGOSTINHA PEREIRA NOLETO  
NETA;CPF:005.558.101-35;Cargo/Função:(3506) CONTR.TEMP.  
FUNCAO PROF. HABILITADO;Ref:B-001;CH: 25H  
Hab.:LICENCIATURA PLENA EM CIENCIAS  
NATURAIS;Motivo:PROJETO/DEMANDA TEMPORARIA;Un.  
Adm:(124907) E E TEOTONIO CARLOS DA CUNHA  
NETO;De:01/02/2023 a 20/12/2023

CONTRATO/SEDUC/21435/2023 DE: 03/03/2023  
Processo Nº: 1000004143958  
Contratado:(262835/10) LUZMARINA VACA PEREIRA DA  
SILVA;CPF:052.308.241-07;Cargo/Função:(3506) CONTR.TEMP.  
FUNCAO PROF. HABILITADO;Ref:B-001;CH: 21H  
Hab.:LICENCIATURA PLENA EM PEDAGOGIA;Motivo:CONTRATO  
POR TEMPO DETERMINADO DE ACORDO COM A L.C. 600/17;Un.  
Adm:(078280) E E INDIGENA ADECA VELA ARARA;De:01/02/2023 a  
20/12/2023

CONTRATO/SEDUC/21436/2023 DE: 03/03/2023  
Processo Nº: 1000004120145  
Contratado:(262857/6) ANA CLARISSA HENRIQUE  
KOLBOW;CPF:045.402.081-36;Cargo/Função:(3506) CONTR.TEMP.  
FUNCAO PROF. HABILITADO;Ref:B-001;CH: 09H  
Hab.:LICENCIATURA PLENA EM CIENCIAS NATURAIS E  
MATEMATICA;Motivo:CONTRATO POR TEMPO DETERMINADO DE  
ACORDO COM A L.C. 600/17;Un. Adm:(013285) E E SAO VICENTE DE  
PAULA;De:01/02/2023 a 20/12/2023

CONTRATO/SEDUC/21437/2023 DE: 03/03/2023  
Processo Nº: 1000004168263  
Contratado:(262887/9) GABRIELLA DELUQUE  
LOPEZ;CPF:048.952.531-80;Cargo/Função:(3506) CONTR.TEMP.  
FUNCAO PROF. HABILITADO;Ref:B-001;CH: 18H  
Hab.:LICENCIATURA PLENA EM LETRAS/PORTUGUES/  
INGLÊS;Motivo:SUBSTITUIÇÃO AO TITULAR GUARDANDO  
PUBLICAÇÃO DE MOVIMENTAÇÃO;Un. Adm:(011690) E E FREI  
AMBROSIO;De:06/02/2023 a 01/05/2023

CONTRATO/SEDUC/21438/2023 DE: 03/03/2023  
Processo Nº: 1000004160120  
Contratado:(262981/20) ROBERTA KELLY DOS  
SANTOS;CPF:047.812.931-90;Cargo/Função:(3506) CONTR.TEMP.  
FUNCAO PROF. HABILITADO;Ref:B-001;CH: 10H  
Hab.:LICENCIATURA PLENA EM LETRAS/PORTUGUES/INGLES/  
LITERATURAS;Motivo:CONTRATO POR TEMPO DETERMINADO  
DE ACORDO COM A L.C. 600/17;Un. Adm:(016055) E E MADRE  
TARCILA;De:06/02/2023 a 20/12/2023

CONTRATO/SEDUC/21439/2023 DE: 03/03/2023  
Processo Nº: 1000004167835  
Contratado:(263128/22) KATIANE SANTOS  
LARA;CPF:858.722.611-87;Cargo/Função:(3506) CONTR.TEMP.FUNCAO  
PROF. HABILITADO;Ref:B-001;CH: 03H  
Hab.:LICENCIATURA PLENA EM ARTES VISUAIS;Motivo:CONTRATO  
POR TEMPO DETERMINADO DE ACORDO COM A L.C. 600/17;Un.  
Adm:(010065) E E TANCREDO DE ALMEIDA NEVES;De:16/02/2023 a  
20/12/2023

CONTRATO/SEDUC/21440/2023 DE: 03/03/2023  
Processo Nº: 1000004149819  
Contratado:(263193/9) IHUFE TARUKARE  
KUIKURU;CPF:012.789.661-96;Cargo/Função:(3476) APOIO ADM.  
EDUCACIONAL-ELEMENTAR;Ref:A-001;CH: 30H  
Hab.:ENSINO FUNDAMENTAL COMPLETO;Motivo:CONTRATO  
POR TEMPO DETERMINADO DE ACORDO COM A L.C. 600/17;Un.  
Adm:(069302) E E INDIGENA KARIB COMUNIDADE KUIKURO  
;De:01/02/2023 a 20/12/2023

CONTRATO/SEDUC/21441/2023 DE: 03/03/2023  
Processo Nº: 1000004149918  
Contratado:(263228/12) OSMAR VALADARES  
OLIVEIRA;CPF:859.367.581-68;Cargo/Função:(3506) CONTR.TEMP.  
FUNCAO PROF. HABILITADO;Ref:B-001;CH: 08H  
Hab.:LICENCIATURA PLENA EM EDUCAÇÃO  
FISICA;Motivo:CONTRATO POR TEMPO DETERMINADO  
DE ACORDO COM A L.C. 600/17;Un. Adm:(156388) E E SOL  
NASCENTE;De:01/02/2023 a 20/12/2023

CONTRATO/SEDUC/21442/2023 DE: 03/03/2023  
Processo Nº: 1000004164438  
Contratado:(263245/7) MARLI DA SILVA  
COSTA;CPF:013.728.701-13;Cargo/Função:(3476) APOIO ADM.  
EDUCACIONAL-ELEMENTAR;Ref:A-001;CH: 30H  
Hab.:ENSINO FUNDAMENTAL COMPLETO;Motivo:CONTRATO  
POR TEMPO DETERMINADO DE ACORDO COM A L.C. 600/17;Un.  
Adm:(016543) E E CANDIDO PORTINARI;De:15/02/2023 a 01/04/2023

CONTRATO/SEDUC/21443/2023 DE: 03/03/2023  
Processo Nº: 1000004167280  
Contratado:(263343/13) JAIME MIGUEL DE  
OLIVEIRA;CPF:758.334.251-15;Cargo/Função:(3506) CONTR.TEMP.  
FUNCAO PROF. HABILITADO;Ref:B-001;CH: 06H  
Hab.:LICENCIATURA PLENA EM GEOGRAFIA;Motivo:CONTRATO  
POR TEMPO DETERMINADO DE ACORDO COM A L.C. 600/17;Un.  
Adm:(076198) E E PAULO FREIRE;De:01/02/2023 a 20/12/2023

CONTRATO/SEDUC/21444/2023 DE: 03/03/2023  
Processo Nº: 1000004135020  
Contratado:(263415/6) BRUNO DE MIRANDA  
CORRENTE;CPF:037.133.541-89;Cargo/Função:(3506) CONTR.TEMP.  
FUNCAO PROF. HABILITADO;Ref:B-001;CH: 04H  
Hab.:LICENCIATURA PLENA EM HISTÓRIA;Motivo:PROJETO/  
DEMANDA TEMPORARIA;Un. Adm:(015474) E E PROF MARINES  
FATIMA DE SA TEIXEIRA;De:01/02/2023 a 20/12/2023

CONTRATO/SEDUC/21445/2023 DE: 03/03/2023  
Processo Nº: 1000004163613  
Contratado:(263489/21) ELIANE NASCIMENTO  
ALVES;CPF:946.060.801-91;Cargo/Função:(3506) CONTR.TEMP.  
FUNCAO PROF. HABILITADO;Ref:B-001;CH: 01H  
Hab.:LICENCIATURA PLENA EM LETRAS/PORTUGUES/  
ESPANHOL;Motivo:CONTRATO POR TEMPO DETERMINADO DE  
ACORDO COM A L.C. 600/17;Un. Adm:(010693) E M TIRADENTES  
CONV ;De:08/02/2023 a 20/12/2023

CONTRATO/SEDUC/21446/2023 DE: 03/03/2023  
Processo Nº: 1000004167140  
Contratado:(263508/19) EVANDRO ATAIDE SOARES  
GUIMARAES;CPF:013.323.401-05;Cargo/Função:(3506) CONTR.TEMP.  
FUNCAO PROF. HABILITADO;Ref:B-001;CH: 08H  
Hab.:LICENCIATURA PLENA EM EDUCAÇÃO FISICA;Motivo:PROJETO/  
DEMANDA TEMPORARIA;Un. Adm:(009857) E E FRANCISCO A  
FERREIRA MENDES;De:06/02/2023 a 20/12/2023

CONTRATO/SEDUC/21447/2023 DE: 03/03/2023  
Processo Nº: 1000004172072  
Contratado:(263626/6) ANIRLENE DA SILVA  
RENER;CPF:020.733.051-48;Cargo/Função:(3476) APOIO ADM.  
EDUCACIONAL-ELEMENTAR;Ref:A-001;CH: 30H  
Hab.:ENSINO FUNDAMENTAL COMPLETO;Motivo:INDENIZAÇÃO;Un.  
Adm:(011010) E E MARECHAL DUTRA;De:06/01/2023 a 31/01/2023

CONTRATO/SEDUC/21448/2023 DE: 03/03/2023  
Processo Nº: 1000004172790  
Contratado:(263659/60) VILSON ALVES DA ROCHA  
JUNIOR;CPF:070.018.209-89;Cargo/Função:(3506) CONTR.TEMP.  
FUNCAO PROF. HABILITADO;Ref:B-001;CH: 21H  
Hab.:LICENCIATURA PLENA EM HISTÓRIA;Motivo:SUBSTITUIÇÃO  
AO TITULAR GUARDANDO PUBLICAÇÃO DE MOVIMENTAÇÃO;Un.  
Adm:(104230) E E PROF ELIDIO MURCELLI FILHO;De:01/02/2023 a  
28/02/2023

CONTRATO/SEDUC/21449/2023 DE: 03/03/2023  
Processo Nº: 1000004147187  
Contratado:(263731/20) SANDRO TUBAIKARE;CPF:026.7  
62.561-81;Cargo/Função:(3506) CONTR.TEMP.FUNCAO PROF.  
HABILITADO;Ref:B-001;CH: 18H  
Hab.:LICENCIATURA PLENA EM PEDAGOGIA;Motivo:CONTRATO  
POR TEMPO DETERMINADO DE ACORDO COM A L.C. 600/17;Un.  
Adm:(011185) E E 7 DE SETEMBRO;De:06/02/2023 a 20/12/2023

CONTRATO/SEDUC/21450/2023 DE: 03/03/2023  
Processo Nº: 1000004156980  
Contratado:(263740/32) KAREN APARECIDA ROLON ROCHA DE  
JESUS;CPF:020.552.681-04;Cargo/Função:(3506) CONTR.TEMP.  
FUNCAO PROF. HABILITADO;Ref:B-001;CH: 20H  
Hab.:LICENCIATURA PLENA EM CIENCIAS  
BIOLOGICAS;Motivo:PROJETO/DEMANDA TEMPORARIA;Un.  
Adm:(015610) E E LUDOVICO DA RIVA NETO;De:06/02/2023 a  
07/05/2023

CONTRATO/SEDUC/21451/2023 DE: 03/03/2023  
 Processo Nº: 1000004172404  
 Contratado:(263744/9) ATANISIA IVANILDE DA CRUZ RODRIGUES;CPF:046.129.421-40;Cargo/Função:(3476) APOIO ADM. EDUCACIONAL-ELEMENTAR;Ref:A-001;CH: 30H  
 Hab.:ENSINO FUNDAMENTAL COMPLETO;Motivo:CONTRATO POR TEMPO DETERMINADO DE ACORDO COM A L.C. 600/17;Un. Adm:(010960) E E JOSE RODRIGUES DOS SANTOS;De:06/02/2023 a 20/12/2023

CONTRATO/SEDUC/21452/2023 DE: 03/03/2023  
 Processo Nº: 1000004162781  
 Contratado:(263835/13) SONIA DOS SANTOS LIMA;CPF:003.574.271-22;Cargo/Função:(3506) CONTR.TEMP.FUNCAO PROF. HABILITADO;Ref:B-001;CH: 17H  
 Hab.:LICENCIATURA PLENA EM LETRAS/PORTUGUES/ INGLÊS;Motivo:PROJETO/DEMANDA TEMPORARIA;Un. Adm:(014516) E E JOAQUIM A COSTA MARQUES;De:06/02/2023 a 20/12/2023

CONTRATO/SEDUC/21453/2023 DE: 03/03/2023  
 Processo Nº: 1000004132049  
 Contratado:(263893/8) INEZ ROBALDO VOUGADO DA SILVA;CPF:899.581.601-53;Cargo/Função:(3506) CONTR.TEMP.FUNCAO PROF. HABILITADO;Ref:B-001;CH: 30H  
 Hab.:LICENCIATURA PLENA EM PEDAGOGIA;Motivo:CONTRATO POR TEMPO DETERMINADO DE ACORDO COM A L.C. 600/17;Un. Adm:(173649) E E EDINA DALABETTA;De:01/02/2023 a 20/12/2023

CONTRATO/SEDUC/21454/2023 DE: 03/03/2023  
 Processo Nº: 1000004151641  
 Contratado:(263897/28) ADRIANA APARECIDA DE OLIVEIRA PEIXOT O;CPF:254.460.828-50;Cargo/Função:(3506) CONTR.TEMP.FUNCAO PROF. HABILITADO;Ref:B-001;CH: 20H  
 Hab.:LICENCIATURA PLENA EM LETRAS/PORTUGUES/ INGLÊS;Motivo:CONTRATO POR TEMPO DETERMINADO DE ACORDO COM A L.C. 600/17;Un. Adm:(197297) E E MIL TIRAD SOL PM ADRIANA M RAMOS;De:06/02/2023 a 20/12/2023

CONTRATO/SEDUC/21455/2023 DE: 03/03/2023  
 Processo Nº: 1000004119361  
 Contratado:(263989/9) ELEY MARIA SANTANA DA SILVA;CPF:043.455.541-01;Cargo/Função:(3476) APOIO ADM. EDUCACIONAL-ELEMENTAR;Ref:A-001;CH: 30H  
 Hab.:ENSINO FUNDAMENTAL COMPLETO;Motivo:CONTRATO POR TEMPO DETERMINADO DE ACORDO COM A L.C. 600/17;Un. Adm:(012610) E E MARIA S PEIXOTO MOURA;De:01/02/2023 a 20/12/2023

CONTRATO/SEDUC/21456/2023 DE: 03/03/2023  
 Processo Nº: 1000004124215  
 Contratado:(263991/10) DIVINA RODRIGUES DE SOUSA;CPF:790.727.471-00;Cargo/Função:(3476) APOIO ADM. EDUCACIONAL-ELEMENTAR;Ref:A-001;CH: 30H  
 Hab.:ENSINO FUNDAMENTAL COMPLETO;Motivo:CONTRATO POR TEMPO DETERMINADO DE ACORDO COM A L.C. 600/17;Un. Adm:(157260) E E COUTINHO UNIAO;De:01/02/2023 a 20/12/2023

CONTRATO/SEDUC/21457/2023 DE: 03/03/2023  
 Processo Nº: 1000004128277  
 Contratado:(264002/17) GILBERTO DA SILVA;CPF:035.038.839-32;Cargo/Função:(3506) CONTR.TEMP.FUNCAO PROF. HABILITADO;Ref:B-001;CH: 20H  
 Hab.:LICENCIATURA PLENA EM EDUCAÇÃO FISICA;Motivo:CONTRATO POR TEMPO DETERMINADO DE ACORDO COM A L.C. 600/17;Un. Adm:(064149) E E PAULO FREIRE;De:01/02/2023 a 20/12/2023

CONTRATO/SEDUC/21458/2023 DE: 03/03/2023  
 Processo Nº: 1000004146622  
 Contratado:(264130/18) KELEN AMARUZIA DA SILVA;CPF:901.160.111-49;Cargo/Função:(3506) CONTR.TEMP.FUNCAO PROF. HABILITADO;Ref:B-001;CH: 06H  
 Hab.:LICENCIATURA PLENA EM ARTES VISUAIS;Motivo:CONTRATO POR TEMPO DETERMINADO DE ACORDO COM A L.C. 600/17;Un. Adm:(044938) E E SABINO FERREIRA MAIA;De:01/02/2023 a 20/12/2023

CONTRATO/SEDUC/21459/2023 DE: 03/03/2023  
 Processo Nº: 1000004165095  
 Contratado:(264142/20) RHEURYSONN ALVES SOUZA;CPF:044.032.131-03;Cargo/Função:(3506) CONTR.TEMP.FUNCAO PROF. HABILITADO;Ref:B-001;CH: 09H  
 Hab.:LICENCIATURA PLENA EM EDUCAÇÃO FISICA;Motivo:PROJETO/ DEMANDA TEMPORARIA;Un. Adm:(009920) E E DJALMA FERREIRA DE SOUZA;De:06/02/2023 a 20/12/2023

CONTRATO/SEDUC/21460/2023 DE: 03/03/2023  
 Processo Nº: 1000004166982  
 Contratado:(264180/21) GISLAINE DA SILVA KHOURI;CPF:020.850.221-11;Cargo/Função:(3506) CONTR.TEMP.FUNCAO PROF. HABILITADO;Ref:B-001;CH: 02H  
 Hab.:LICENCIATURA PLENA EM GEOGRAFIA;Motivo:CONTRATO POR TEMPO DETERMINADO DE ACORDO COM A L.C. 600/17;Un. Adm:(049859) E E PROF ELIANE DIGIGOV SANTANA;De:01/02/2023 a 20/12/2023

CONTRATO/SEDUC/21461/2023 DE: 03/03/2023  
 Processo Nº: 1000004141248  
 Contratado:(264506/18) EDNA DA SILVA;CPF:771.511.511-87;Cargo/Função:(3506) CONTR.TEMP.FUNCAO PROF. HABILITADO;Ref:B-001;CH: 30H  
 Hab.:LICENCIATURA PLENA EM PEDAGOGIA;Motivo:PROJETO/ DEMANDA TEMPORARIA;Un. Adm:(174122) E E BOM JARDIM;De:01/02/2023 a 20/12/2023

CONTRATO/SEDUC/21462/2023 DE: 03/03/2023  
 Processo Nº: 1000004165824  
 Contratado:(264511/10) RENATO ACASSIO PINHEIRO DA SILVA;CPF:044.520.121-59;Cargo/Função:(3506) CONTR.TEMP.FUNCAO PROF. HABILITADO;Ref:B-001;CH: 10H  
 Hab.:LICENCIATURA PLENA EM EDUCAÇÃO FISICA;Motivo:CONTRATO POR TEMPO DETERMINADO DE ACORDO COM A L.C. 600/17;Un. Adm:(194565) E E GOVERNADOR JOSE FRAGELLI;De:06/02/2023 a 20/12/2023

CONTRATO/SEDUC/21463/2023 DE: 03/03/2023  
 Processo Nº: 1000004149151  
 Contratado:(264596/5) ELLEN CAROLINE DOS SANTOS RONDON;CPF:053.873.331-47;Cargo/Função:(3476) APOIO ADM. EDUCACIONAL-ELEMENTAR;Ref:A-001;CH: 30H  
 Hab.:ENSINO MEDIO;Motivo:CONTRATO POR TEMPO DETERMINADO DE ACORDO COM A L.C. 600/17;Un. Adm:(083607) E E INDIGENA ELIO TURI RONDON TERENA;De:01/02/2023 a 20/12/2023

CONTRATO/SEDUC/21464/2023 DE: 03/03/2023  
 Processo Nº: 1000004173052  
 Contratado:(264825/14) SELMA PEREIRA DE MOURA;CPF:052.684.621-64;Cargo/Função:(3506) CONTR.TEMP.FUNCAO PROF. HABILITADO;Ref:B-001;CH: 10H  
 Hab.:LICENCIATURA PLENA EM GEOGRAFIA;Motivo:CONTRATO POR TEMPO DETERMINADO DE ACORDO COM A L.C. 600/17;Un. Adm:(176770) E E JARAGUA;De:01/02/2023 a 20/12/2023

CONTRATO/SEDUC/21465/2023 DE: 03/03/2023  
 Processo Nº: 1000004138381  
 Contratado:(264984/58) ALISSON ROCHA DA SILVA;CPF:045.377.141-66;Cargo/Função:(3506) CONTR.TEMP.FUNCAO PROF. HABILITADO;Ref:B-001;CH: 02H  
 Hab.:LICENCIATURA PLENA EM CIENCIAS BIOLOGICAS;Motivo:CONTRATO POR TEMPO DETERMINADO DE ACORDO COM A L.C. 600/17;Un. Adm:(013781) E E OSVALDO CANDIDO PEREIRA;De:01/02/2023 a 20/12/2023

CONTRATO/SEDUC/21466/2023 DE: 03/03/2023  
 Processo Nº: 1000004161412  
 Contratado:(265151/59) VENICIO SILVA AMORIM;CPF:750.956.881-15;Cargo/Função:(3506) CONTR.TEMP.FUNCAO PROF. HABILITADO;Ref:B-001;CH: 02H  
 Hab.:LICENCIATURA PLENA EM MATEMATICA;Motivo:CONTRATO POR TEMPO DETERMINADO DE ACORDO COM A L.C. 600/17;Un. Adm:(013781) E E OSVALDO CANDIDO PEREIRA;De:01/02/2023 a 20/12/2023

CONTRATO/SEDUC/21467/2023 DE: 03/03/2023  
 Processo Nº: 1000004171848  
 Contratado:(265187/3) NAJILA DOS SANTOS SILVA;CPF:058.291.061-75;Cargo/Função:(3476) APOIO ADM. EDUCACIONAL-ELEMENTAR;Ref:A-001;CH: 30H  
 Hab.:ENSINO FUNDAMENTAL COMPLETO;Motivo:CONTRATO POR TEMPO DETERMINADO DE ACORDO COM A L.C. 600/17;Un. Adm:(194565) E E GOVERNADOR JOSE FRAGELLI;De:27/02/2023 a 20/12/2023

CONTRATO/SEDUC/21468/2023 DE: 03/03/2023  
Processo Nº: 1000004160932  
Contratado:(265302/18) CLAUDIA MARIA BERNARDES  
DAUAR;CPF:377.292.097-72;Cargo/Função:(3506) CONTR.TEMP.  
FUNCAO PROF. HABILITADO;Ref:B-001;CH: 04H  
Hab.:LICENCIATURA PLENA EM GEOGRAFIA;Motivo:CONTRATO  
POR TEMPO DETERMINADO DE ACORDO COM A L.C. 600/17;Un.  
Adm:(009547) E E PROF WELSON M DE OLIVEIRA;De:14/02/2023 a  
20/12/2023

CONTRATO/SEDUC/21469/2023 DE: 03/03/2023  
Processo Nº: 1000004164427  
Contratado:(265324/33) RAFAELA DA SILVA  
CORTES;CPF:041.888.551-69;Cargo/Função:(3506) CONTR.TEMP.  
FUNCAO PROF. HABILITADO;Ref:B-001;CH: 06H  
Hab.:LICENCIATURA PLENA EM LETRAS/PORTUGUES/  
INGLÊS;Motivo:CONTRATO POR TEMPO DETERMINADO DE  
ACORDO COM A L.C. 600/17;Un. Adm:(011231) E E DOM AQUINO  
CORREA;De:16/02/2023 a 20/12/2023

CONTRATO/SEDUC/21470/2023 DE: 03/03/2023  
Processo Nº: 1000004069543  
Contratado:(265325/20) JANES DE FATIMA  
ANDRETTA;CPF:894.782.401-10;Cargo/Função:(3506) CONTR.TEMP.  
FUNCAO PROF. HABILITADO;Ref:B-001;CH: 16H  
Hab.:LICENCIATURA PLENA EM HISTÓRIA;Motivo:PROJETO/  
DEMANDA TEMPORARIA;Un. Adm:(013250) E E ENIO  
PIPINO;De:01/02/2023 a 20/12/2023

CONTRATO/SEDUC/21471/2023 DE: 03/03/2023  
Processo Nº: 1000004151202  
Contratado:(265330/21) FRANCISCO JOSIVAN BATISTA  
FERREIRA;CPF:606.276.063-26;Cargo/Função:(3506) CONTR.TEMP.  
FUNCAO PROF. HABILITADO;Ref:B-001;CH: 02H  
Hab.:LICENCIATURA PLENA EM FILOSOFIA;Motivo:CONTRATO  
POR TEMPO DETERMINADO DE ACORDO COM A L.C. 600/17;Un.  
Adm:(013285) E E SAO VICENTE DE PAULA;De:01/02/2023 a  
20/12/2023

CONTRATO/SEDUC/21472/2023 DE: 03/03/2023  
Processo Nº: 1000004157163  
Contratado:(265502/3) KATIA NATALINA OLIVEIRA DOS  
SANTOS;CPF:708.207.321-68;Cargo/Função:(3476) APOIO ADM.  
EDUCACIONAL-ELEMENTAR;Ref:A-001;CH: 30H  
Hab.:ENSINO MEDIO;Motivo:SUBSTITUIÇÃO AO TITULAR  
GUARDANDO PUBLICAÇÃO DE MOVIMENTAÇÃO;Un. Adm:(013633) E  
E PRESIDENTE DUTRA;De:06/02/2023 a 20/12/2023

CONTRATO/SEDUC/21473/2023 DE: 03/03/2023  
Processo Nº: 1000004160116  
Contratado:(265520/21) FLAVIANE ALMEIDA DA  
SILVA;CPF:010.321.961-73;Cargo/Função:(3506) CONTR.TEMP.  
FUNCAO PROF. HABILITADO;Ref:B-001;CH: 04H  
Hab.:LICENCIATURA PLENA EM LETRAS/PORTUGUES/  
INGLÊS;Motivo:CONTRATO POR TEMPO DETERMINADO DE  
ACORDO COM A L.C. 600/17;Un. Adm:(064149) E E PAULO  
FREIRE;De:15/02/2023 a 20/12/2023

CONTRATO/SEDUC/21474/2023 DE: 03/03/2023  
Processo Nº: 1000004122327  
Contratado:(265524/10) EMILY TUANI MARCELINO LISBOA  
MASSUCATE;CPF:027.070.661-50;Cargo/Função:(3506) CONTR.TEMP.  
FUNCAO PROF. HABILITADO;Ref:B-001;CH: 21H  
Hab.:LICENCIATURA PLENA EM ARTES VISUAIS;Motivo:CONTRATO  
POR TEMPO DETERMINADO DE ACORDO COM A L.C.  
600/17;Un. Adm:(194522) ESCOLA EST CARLOS DRUMMOND DE  
ANDRADE;De:01/02/2023 a 20/12/2023

CONTRATO/SEDUC/21475/2023 DE: 03/03/2023  
Processo Nº: 1000004169908  
Contratado:(265562/4) ALINE CORREA LIMA;CPF:028.019.631-86;Cargo/  
Função:(3506) CONTR.TEMP.FUNCAO PROF.  
HABILITADO;Ref:B-001;CH: 02H  
Hab.:LICENCIATURA PLENA EM LETRAS/PORTUGUES/  
INGLÊS;Motivo:CONTRATO POR TEMPO DETERMINADO DE ACORDO  
COM A L.C. 600/17;Un. Adm:(014729) E E SAO FRANCISCO DE  
ASSIS;De:22/02/2023 a 20/12/2023

CONTRATO/SEDUC/21476/2023 DE: 03/03/2023  
Processo Nº: 1000004172089  
Contratado:(265564/19) DEUZIRA MALVINA DA CUNHA  
BRAZAO;CPF:933.110.101-59;Cargo/Função:(3506) CONTR.TEMP.  
FUNCAO PROF. HABILITADO;Ref:B-001;CH: 04H  
Hab.:LICENCIATURA PLENA EM LETRAS/PORTUGUES/  
INGLÊS;Motivo:CONTRATO POR TEMPO DETERMINADO DE ACORDO  
COM A L.C. 600/17;Un. Adm:(196495) E E PROFESSORA NORMA  
LUCIA NUNES;De:06/02/2023 a 20/12/2023

CONTRATO/SEDUC/21477/2023 DE: 03/03/2023  
Processo Nº: 1000004167091  
Contratado:(265566/19) MARCIA  
BERNARDELLI;CPF:537.476.741-00;Cargo/Função:(3506) CONTR.  
TEMP.FUNCAO PROF. HABILITADO;Ref:B-001;CH: 03H  
Hab.:LICENCIATURA PLENA EM ARTES VISUAIS;Motivo:CONTRATO  
POR TEMPO DETERMINADO DE ACORDO COM A L.C. 600/17;Un.  
Adm:(009326) E E PE ERNESTO CAMILO BARRETO;De:05/02/2023 a  
20/12/2023

CONTRATO/SEDUC/21478/2023 DE: 03/03/2023  
Processo Nº: 1000004145859  
Contratado:(265588/11) DARLIANE KAMASSURI  
APIAKA;CPF:059.448.911-30;Cargo/Função:(3476) APOIO ADM.  
EDUCACIONAL-ELEMENTAR;Ref:A-001;CH: 30H  
Hab.:ENSINO MEDIO;Motivo:CONTRATO POR TEMPO DETERMINADO  
DE ACORDO COM A L.C. 600/17;Un. Adm:(124028) E E INDIGENA  
MAYROWI APIAKA;De:01/02/2023 a 20/12/2023

CONTRATO/SEDUC/21479/2023 DE: 03/03/2023  
Processo Nº: 1000004172618  
Contratado:(265617/2) ELIZABETH RIBEIRO  
SILVA;CPF:604.613.491-91;Cargo/Função:(3476) APOIO ADM.  
EDUCACIONAL-ELEMENTAR;Ref:A-001;CH: 30H  
Hab.:ENSINO MEDIO;Motivo:CONTRATO POR TEMPO DETERMINADO  
DE ACORDO COM A L.C. 600/17;Un. Adm:(158348) E E ROBERVAL  
COSTA REIS;De:23/02/2023 a 16/06/2023

CONTRATO/SEDUC/21480/2023 DE: 03/03/2023  
Processo Nº: 1000004066085  
Contratado:(265632/19) GISELE NAIARA DE OLIVEIRA  
SILVA;CPF:710.972.361-53;Cargo/Função:(3506) CONTR.TEMP.  
FUNCAO PROF. HABILITADO;Ref:B-001;CH: 20H  
Hab.:LICENCIATURA PLENA EM LETRAS/PORTUGUES/  
LITERATURAS;Motivo:CONTRATO POR TEMPO DETERMINADO DE  
ACORDO COM A L.C. 600/17;Un. Adm:(212482) E E DES INT DA ED  
BAS CREUSLHI DE SOUZ RAMOS;De:01/02/2023 a 20/12/2023

CONTRATO/SEDUC/21481/2023 DE: 03/03/2023  
Processo Nº: 1000004166773  
Contratado:(265642/30) GRAZIELE CHICOTE TOLEDO DE  
ABREU;CPF:373.754.188-45;Cargo/Função:(3506) CONTR.TEMP.  
FUNCAO PROF. HABILITADO;Ref:B-001;CH: 10H  
Hab.:LICENCIATURA PLENA EM MATEMATICA;Motivo:PROJETO/  
DEMANDA TEMPORARIA;Un. Adm:(012920) E E CARLOS  
HUGUINEY;De:06/02/2023 a 20/12/2023

CONTRATO/SEDUC/21482/2023 DE: 03/03/2023  
Processo Nº: 1000004125690  
Contratado:(265712/12) GENEZIR BARREIRA DE  
SOUZA;CPF:898.905.821-04;Cargo/Função:(3506) CONTR.TEMP.  
FUNCAO PROF. HABILITADO;Ref:B-001;CH: 20H  
Hab.:LICENCIATURA PLENA EM GEOGRAFIA;Motivo:CONTRATO  
POR TEMPO DETERMINADO DE ACORDO COM A L.C. 600/17;Un.  
Adm:(158828) E E WALDIR BENTO DA COSTA;De:01/02/2023 a  
20/12/2023

CONTRATO/SEDUC/21483/2023 DE: 03/03/2023  
Processo Nº: 1000004156907  
Contratado:(265754/24) ERICKSEN RAY  
PEDROSO;CPF:026.662.491-07;Cargo/Função:(3506) CONTR.TEMP.  
FUNCAO PROF. HABILITADO;Ref:B-001;CH: 10H  
Hab.:LICENCIATURA PLENA EM EDUCAÇÃO  
FISICA;Motivo:CONTRATO POR TEMPO DETERMINADO DE ACORDO  
COM A L.C. 600/17;Un. Adm:(021091) E E CLENIA ROSALINA  
SOUZA;De:01/02/2023 a 20/12/2023

CONTRATO/SEDUC/21484/2023 DE: 03/03/2023  
 Processo Nº: 1000004162073  
 Contratado:(265834/20) NEUZANI SANTOS  
 OLIVEIRA;CPF:016.528.981-31;Cargo/Função:(3506) CONTR.TEMP.  
 FUNCAO PROF. HABILITADO;Ref:B-001;CH: 19H  
 Hab.:LICENCIATURA PLENA EM QUIMICA;Motivo:CONTRATO  
 POR TEMPO DETERMINADO DE ACORDO COM A L.C. 600/17;Un.  
 Adm:(014869) E E PREF ARTHUR RAMOS;De:15/02/2023 a 20/12/2023

CONTRATO/SEDUC/21485/2023 DE: 03/03/2023  
 Processo Nº: 1000004123562  
 Contratado:(265835/7) ADELICE RIBEIRO GONCALVES  
 SOUZA;CPF:033.402.173-19;Cargo/Função:(3476) APOIO ADM.  
 EDUCACIONAL-ELEMENTAR;Ref:A-001;CH: 30H  
 Hab.:ENSINO FUNDAMENTAL COMPLETO;Motivo:CONTRATO  
 POR TEMPO DETERMINADO DE ACORDO COM A L.C. 600/17;Un.  
 Adm:(021091) E E CLENIA ROSALINA SOUZA;De:01/02/2023 a  
 20/12/2023

CONTRATO/SEDUC/21486/2023 DE: 03/03/2023  
 Processo Nº: 1000004147305  
 Contratado:(265958/15) JACKELINE CABRAL LOUREIRO DE ALMEID  
 A;CPF:831.829.001-10;Cargo/Função:(3506) CONTR.TEMP.FUNCAO  
 PROF. HABILITADO;Ref:B-001;CH: 30H  
 Hab.:LICENCIATURA PLENA EM PEDAGOGIA;Motivo:PROJETO/  
 DEMANDA TEMPORARIA;Un. Adm:(174122) E E BOM  
 JARDIM;De:01/02/2023 a 20/12/2023

CONTRATO/SEDUC/21487/2023 DE: 03/03/2023  
 Processo Nº: 1000004152939  
 Contratado:(265971/36) MARGARETH APARECIDA DOS SANTOS DE  
 LIMA;CPF:005.872.979-80;Cargo/Função:(3506) CONTR.TEMP.FUNCAO  
 PROF. HABILITADO;Ref:B-001;CH: 06H  
 Hab.:LICENCIATURA PLENA EM MATEMATICA;Motivo:CONTRATO  
 POR TEMPO DETERMINADO DE ACORDO COM A L.C. 600/17;Un.  
 Adm:(045047) E E OURO VERDE;De:01/02/2023 a 20/12/2023

CONTRATO/SEDUC/21488/2023 DE: 03/03/2023  
 Processo Nº: 1000004164559  
 Contratado:(265977/22) EURIENE MOURA DO  
 BONDESPACHO;CPF:016.319.241-33;Cargo/Função:(3506) CONTR.  
 TEMP.FUNCAO PROF. HABILITADO;Ref:B-001;CH: 04H  
 Hab.:LICENCIATURA PLENA EM ARTES VISUAIS;Motivo:CONTRATO  
 POR TEMPO DETERMINADO DE ACORDO COM A L.C. 600/17;Un.  
 Adm:(010243) E E CEL RAFAEL DE SIQUEIRA;De:01/02/2023 a  
 20/12/2023

CONTRATO/SEDUC/21489/2023 DE: 03/03/2023  
 Processo Nº: 1000004164801  
 Contratado:(265989/33) GILMAR VEBLER;CPF:857.056.241-15;Cargo/  
 Função:(3506) CONTR.TEMP.FUNCAO PROF.  
 HABILITADO;Ref:B-001;CH: 06H  
 Hab.:LICENCIATURA PLENA EM FILOSOFIA/  
 HISTORIA;Motivo:PROJETO/DEMANDA TEMPORARIA;Un.  
 Adm:(013412) E E CEL ANTONIO PAES DE BARROS;De:06/02/2023 a  
 20/12/2023

CONTRATO/SEDUC/21490/2023 DE: 03/03/2023  
 Processo Nº: 1000004117840  
 Contratado:(266011/56) JOICE MARIA GOBI  
 ZARELLI;CPF:083.760.039-17;Cargo/Função:(3506) CONTR.TEMP.  
 FUNCAO PROF. HABILITADO;Ref:B-001;CH: 20H  
 Hab.:LICENCIATURA PLENA EM QUIMICA;Motivo:CONTRATO  
 POR TEMPO DETERMINADO DE ACORDO COM A L.C. 600/17;Un.  
 Adm:(184586) E E MANOEL DE BARROS;De:01/02/2023 a 20/12/2023

CONTRATO/SEDUC/21491/2023 DE: 03/03/2023  
 Processo Nº: 1000004172498  
 Contratado:(266060/10) IVANETE APARECIDA DA  
 SILVA;CPF:848.793.001-87;Cargo/Função:(3476) APOIO ADM.  
 EDUCACIONAL-ELEMENTAR;Ref:A-001;CH: 30H  
 Hab.:ENSINO FUNDAMENTAL COMPLETO;Motivo:INDENIZAÇÃO;Un.  
 Adm:(012815) E E JOAO CALIXTO BERNARDES;De:02/01/2023 a  
 07/02/2023

CONTRATO/SEDUC/21492/2023 DE: 03/03/2023  
 Processo Nº: 1000004166615  
 Contratado:(266067/15) GREICIELE FARIAS DA  
 SILVEIRA;CPF:041.267.401-71;Cargo/Função:(3506) CONTR.TEMP.  
 FUNCAO PROF. HABILITADO;Ref:B-001;CH: 03H  
 Hab.:LICENCIATURA PLENA EM BIOLOGIA;Motivo:CONTRATO  
 POR TEMPO DETERMINADO DE ACORDO COM A L.C. 600/17;Un.  
 Adm:(015610) E E LUDOVICO DA RIVA NETO;De:01/02/2023 a  
 20/12/2023

CONTRATO/SEDUC/21493/2023 DE: 03/03/2023  
 Processo Nº: 1000004153141  
 Contratado:(266121/14) ISAMARA RODRIGUES  
 GLORIA;CPF:048.652.871-59;Cargo/Função:(3506) CONTR.TEMP.  
 FUNCAO PROF. HABILITADO;Ref:B-001;CH: 06H  
 Hab.:LICENCIATURA PLENA EM LETRAS/PORTUGUES/  
 ESPANHOL;Motivo:CONTRATO POR TEMPO DETERMINADO  
 DE ACORDO COM A L.C. 600/17;Un. Adm:(038652) E E 29 DE  
 JULHO;De:01/02/2023 a 20/12/2023

CONTRATO/SEDUC/21494/2023 DE: 03/03/2023  
 Processo Nº: 1000004164023  
 Contratado:(266262/29) LUMA RAISA DE GODOI MOREIRA;CPF:02  
 8.064.851-00;Cargo/Função:(3506) CONTR.TEMP.FUNCAO PROF.  
 HABILITADO;Ref:B-001;CH: 08H  
 Hab.:LICENCIATURA PLENA EM CIENCIAS  
 BIOLOGICAS;Motivo:CONTRATO POR TEMPO DETERMINADO DE  
 ACORDO COM A L.C. 600/17;Un. Adm:(069205) E E PROF GERSON  
 CARLOS DA SILVA;De:06/02/2023 a 20/12/2023

CONTRATO/SEDUC/21495/2023 DE: 03/03/2023  
 Processo Nº: 1000004164960  
 Contratado:(266614/20) ERYCK DOUGLAS RAMOS  
 ROCHA;CPF:023.536.991-89;Cargo/Função:(3506) CONTR.TEMP.  
 FUNCAO PROF. HABILITADO;Ref:B-001;CH: 09H  
 Hab.:LICENCIATURA PLENA EM HISTÓRIA;Motivo:CONTRATO  
 POR TEMPO DETERMINADO DE ACORDO COM A L.C. 600/17;Un.  
 Adm:(021091) E E CLENIA ROSALINA SOUZA;De:06/02/2023 a  
 20/12/2023

CONTRATO/SEDUC/21496/2023 DE: 03/03/2023  
 Processo Nº: 1000004151107  
 Contratado:(266651/44) ADRIANA DE OLIVEIRA  
 CORREA;CPF:018.368.991-73;Cargo/Função:(3506) CONTR.TEMP.  
 FUNCAO PROF. HABILITADO;Ref:B-001;CH: 02H  
 Hab.:LICENCIATURA PLENA EM LETRAS/PORTUGUES/  
 INGLÊS;Motivo:CONTRATO POR TEMPO DETERMINADO DE  
 ACORDO COM A L.C. 600/17;Un. Adm:(173568) E E CAMPO  
 MASSAPE;De:01/02/2023 a 20/12/2023

CONTRATO/SEDUC/21497/2023 DE: 03/03/2023  
 Processo Nº: 1000004161911  
 Contratado:(267669/6) FRANCISCA MARIA LIMA  
 SANTOS;CPF:832.279.112-72;Cargo/Função:(3506) CONTR.TEMP.  
 FUNCAO PROF. HABILITADO;Ref:B-001;CH: 04H  
 Hab.:LICENCIATURA PLENA EM PEDAGOGIA;Motivo:CONTRATO  
 POR TEMPO DETERMINADO DE ACORDO COM A L.C. 600/17;Un.  
 Adm:(013340) E E NOSSA SENHORA DA GLORIA;De:15/02/2023 a  
 20/12/2023

CONTRATO/SEDUC/21498/2023 DE: 03/03/2023  
 Processo Nº: 1000004147650  
 Contratado:(267709/11) ANGELO KEZOMAE;CPF:654.905.681-00;Cargo/  
 Função:(3506) CONTR.TEMP.FUNCAO PROF.  
 HABILITADO;Ref:B-001;CH: 12H  
 Hab.:LICENCIATURA PLENA EM LINGUAS, ARTES E  
 LITERATURA;Motivo:CONTRATO POR TEMPO DETERMINADO DE  
 ACORDO COM A L.C. 600/17;Un. Adm:(129259) E E INDIGENA DE  
 EDUCACAO BASICA MAMALATI;De:07/02/2023 a 20/12/2023

CONTRATO/SEDUC/21499/2023 DE: 03/03/2023  
 Processo Nº: 1000004169596  
 Contratado:(267889/8) ANDRE LUIS  
 CORREA;CPF:974.345.231-15;Cargo/Função:(3506) CONTR.TEMP.  
 FUNCAO PROF. HABILITADO;Ref:B-001;CH: 08H  
 Hab.:LICENCIATURA PLENA EM BIOLOGIA;Motivo:CONTRATO  
 POR TEMPO DETERMINADO DE ACORDO COM A L.C. 600/17;Un.  
 Adm:(010502) E E AUREOLINA EUSTACIA RIBEIRO;De:06/02/2023 a  
 20/12/2023

CONTRATO/SEDUC/21500/2023 DE: 03/03/2023  
 Processo Nº: 1000004116854  
 Contratado:(267940/28) LUIZ PAULO ARAUJO DE  
 OLIVEIRA;CPF:046.789.681-05;Cargo/Função:(3506) CONTR.TEMP.  
 FUNCAO PROF. HABILITADO;Ref:B-001;CH: 20H  
 Hab.:LICENCIATURA PLENA EM BIOLOGIA;Motivo:CONTRATO  
 POR TEMPO DETERMINADO DE ACORDO COM A L.C. 600/17;Un.  
 Adm:(046434) E E FREI CANECA;De:01/02/2023 a 20/12/2023

CONTRATO/SEDUC/21501/2023 DE: 03/03/2023  
 Processo Nº: 1000004147812  
 Contratado:(267943/25) FABIANA OLIVEIRA DA SILVA;CPF:714.072.781-34;Cargo/Função:(3506) CONTR.TEMP. FUNCAO PROF. HABILITADO;Ref:B-001;CH: 10H  
 Hab.:LICENCIATURA PLENA EM MATEMATICA;Motivo:CONTRATO POR TEMPO DETERMINADO DE ACORDO COM A L.C. 600/17;Un. Adm:(013072) E E SAO JOSE;De:06/02/2023 a 20/12/2023

CONTRATO/SEDUC/21502/2023 DE: 03/03/2023  
 Processo Nº: 1000004146084  
 Contratado:(268059/8) TARAWEKE KARAJA;CPF:053.289.481-22;Cargo/Função:(3476) APOIO ADM. EDUCACIONAL-ELEMENTAR;Ref:A-001;CH: 30H  
 Hab.:ENSINO MEDIO;Motivo:CONTRATO POR TEMPO DETERMINADO DE ACORDO COM A L.C. 600/17;Un. Adm:(075680) E E INDIGENA ITXALA;De:01/02/2023 a 20/12/2023

CONTRATO/SEDUC/21503/2023 DE: 03/03/2023  
 Processo Nº: 1000004169473  
 Contratado:(268062/22) RICARDO JOSE LAHR SILVA;CPF:018.914.171-93;Cargo/Função:(3506) CONTR.TEMP. FUNCAO PROF. HABILITADO;Ref:B-001;CH: 06H  
 Hab.:LICENCIATURA PLENA EM MATEMATICA;Motivo:CONTRATO POR TEMPO DETERMINADO DE ACORDO COM A L.C. 600/17;Un. Adm:(013919) E E ALFREDO DE ARAUJO GRANJA;De:01/02/2023 a 20/12/2023

CONTRATO/SEDUC/21504/2023 DE: 03/03/2023  
 Processo Nº: 1000004135444  
 Contratado:(268319/13) JANAINA DIAS;CPF:001.220.111-12;Cargo/Função:(3506) CONTR.TEMP.FUNCAO PROF. HABILITADO;Ref:B-001;CH: 02H  
 Hab.:LICENCIATURA PLENA EM HISTÓRIA;Motivo:PROJETO/ DEMANDA TEMPORARIA;Un. Adm:(013242) E E NILZA DE OLIVEIRA PIPINO;De:01/02/2023 a 20/12/2023

CONTRATO/SEDUC/21505/2023 DE: 03/03/2023  
 Processo Nº: 1000004162810  
 Contratado:(268328/10) ANDREA FERREIRA DE LIMA;CPF:004.478.221-79;Cargo/Função:(3506) CONTR.TEMP.FUNCAO PROF. HABILITADO;Ref:B-001;CH: 20H  
 Hab.:LICENCIATURA PLENA EM MATEMATICA;Motivo:PROJETO/ DEMANDA TEMPORARIA;Un. Adm:(014516) E E JOAQUIM A COSTA MARQUES;De:06/02/2023 a 20/12/2023

CONTRATO/SEDUC/21506/2023 DE: 03/03/2023  
 Processo Nº: 1000004126048  
 Contratado:(268369/9) ROSEMARY CRISTINA DA SILVA SANTOS;CPF:973.776.431-53;Cargo/Função:(3506) CONTR.TEMP. FUNCAO PROF. HABILITADO;Ref:B-001;CH: 09H  
 Hab.:LICENCIATURA PLENA EM LETRAS/PORTUGUES/ INGLÊS;Motivo:CONTRATO POR TEMPO DETERMINADO DE ACORDO COM A L.C. 600/17;Un. Adm:(020516) E E DR MARIO DE CASTRO;De:01/02/2023 a 20/12/2023

CONTRATO/SEDUC/21507/2023 DE: 03/03/2023  
 Processo Nº: 1000004171883  
 Contratado:(268419/6) CAMILA DUARTE DE ARRUDA;CPF:059.188.971-43;Cargo/Função:(3468) TECNICO ADMINISTRATIVO EDUCACIONAL;Ref:A-001;CH: 30H  
 Hab.:ENSINO MEDIO;Motivo:CONTRATO POR TEMPO DETERMINADO DE ACORDO COM A L.C. 600/17;Un. Adm:(012556) E E SANTA CLAUDINA;De:22/02/2023 a 20/12/2023

CONTRATO/SEDUC/21508/2023 DE: 03/03/2023  
 Processo Nº: 1000004119116  
 Contratado:(268452/21) ISABELLE CRISTINE SILVA ORTIZ;CPF:030.517.531-90;Cargo/Função:(3506) CONTR.TEMP. FUNCAO PROF. HABILITADO;Ref:B-001;CH: 04H  
 Hab.:LICENCIATURA PLENA EM EDUCAÇÃO FISICA;Motivo:CONTRATO POR TEMPO DETERMINADO DE ACORDO COM A L.C. 600/17;Un. Adm:(045780) E E CRIANCA CIDADANA;De:01/02/2023 a 20/12/2023

CONTRATO/SEDUC/21509/2023 DE: 03/03/2023  
 Processo Nº: 1000004171982  
 Contratado:(268472/11) LAELCIO AMAJUNEP;CPF:722.765.171-15;Cargo/Função:(3506) CONTR.TEMP. FUNCAO PROF. HABILITADO;Ref:B-001;CH: 10H  
 Hab.:LICENCIATURA PLENA EM CIENCIAS SOCIAIS;Motivo:CONTRATO POR TEMPO DETERMINADO DE ACORDO COM A L.C. 600/17;Un. Adm:(109436) E E INDIGENA JULA PARE;De:06/02/2023 a 20/12/2023

CONTRATO/SEDUC/21510/2023 DE: 03/03/2023  
 Processo Nº: 1000004167750  
 Contratado:(268502/11) RAFAELA MUNIZ CORDEIRO DA SILVA;CPF:977.563.262-53;Cargo/Função:(3506) CONTR.TEMP. FUNCAO PROF. HABILITADO;Ref:B-001;CH: 20H  
 Hab.:LICENCIATURA PLENA EM PEDAGOGIA;Motivo:CONTRATO POR TEMPO DETERMINADO DE ACORDO COM A L.C. 600/17;Un. Adm:(013137) E E DEP DJALMA CARNEIRO DA ROCHA;De:23/02/2023 a 20/12/2023

CONTRATO/SEDUC/21511/2023 DE: 03/03/2023  
 Processo Nº: 1000004167746  
 Contratado:(268503/9) RENATO FERREIRA DA SILVA;CPF:026.248.601-69;Cargo/Função:(3506) CONTR.TEMP. FUNCAO PROF. HABILITADO;Ref:B-001;CH: 20H  
 Hab.:LICENCIATURA PLENA EM PEDAGOGIA;Motivo:CONTRATO POR TEMPO DETERMINADO DE ACORDO COM A L.C. 600/17;Un. Adm:(013137) E E DEP DJALMA CARNEIRO DA ROCHA;De:23/02/2023 a 20/12/2023

CONTRATO/SEDUC/21512/2023 DE: 03/03/2023  
 Processo Nº: 1000004161523  
 Contratado:(268507/14) LILIA DA CRUZ HONORATO ALMEIDA;CPF: 113.117.847-56;Cargo/Função:(3506) CONTR.TEMP.FUNCAO PROF. HABILITADO;Ref:B-001;CH: 01H  
 Hab.:LICENCIATURA PLENA EM CIENCIAS SOCIAIS;Motivo:CONTRATO POR TEMPO DETERMINADO DE ACORDO COM A L.C. 600/17;Un. Adm:(119237) E E ANDRE ANTONIO MAGGI;De:06/02/2023 a 20/12/2023

CONTRATO/SEDUC/21513/2023 DE: 03/03/2023  
 Processo Nº: 1000004145147  
 Contratado:(268521/9) TUGUHI KUIKURO;CPF:038.133.221-73;Cargo/Função:(3506) CONTR.TEMP.FUNCAO PROF. HABILITADO;Ref:A-001;CH: 20H  
 Hab.:MAGISTÉRIO;Motivo:CONTRATO POR TEMPO DETERMINADO DE ACORDO COM A L.C. 600/17;Un. Adm:(069302) E E INDIGENA KARIB COMUNIDADE KUIKURO ;De:01/02/2023 a 20/12/2023

CONTRATO/SEDUC/21514/2023 DE: 03/03/2023  
 Processo Nº: 1000004163461  
 Contratado:(268560/30) FERNANDA SOUZA MARIA;CPF:045.407.081-04;Cargo/Função:(3506) CONTR.TEMP. FUNCAO PROF. HABILITADO;Ref:B-001;CH: 16H  
 Hab.:LICENCIATURA PLENA EM CIENCIAS DA NATUREZA;Motivo:CONTRATO POR TEMPO DETERMINADO DE ACORDO COM A L.C. 600/17;Un. Adm:(014958) E E ANTONIO JOSE DE LIMA;De:15/02/2023 a 20/12/2023

CONTRATO/SEDUC/21515/2023 DE: 03/03/2023  
 Processo Nº: 1000004167933  
 Contratado:(268578/9) HELIDIANE MENDES CRUZ;CPF:009.367.251-92;Cargo/Função:(3506) CONTR.TEMP. FUNCAO PROF. HABILITADO;Ref:B-001;CH: 30H  
 Hab.:LICENCIATURA PLENA EM PEDAGOGIA;Motivo:SUBSTITUIÇÃO AO TITULAR GUARDANDO PUBLICAÇÃO DE MOVIMENTAÇÃO;Un. Adm:(009733) E E MANOEL CAVALCANTI PROENCA;De:06/02/2023 a 28/02/2023

CONTRATO/SEDUC/21516/2023 DE: 03/03/2023  
 Processo Nº: 1000004149016  
 Contratado:(268673/12) WILIAN MAICO PEREIRA;CPF:063.572.831-18;Cargo/Função:(3468) TECNICO ADMINISTRATIVO EDUCACIONAL;Ref:A-001;CH: 30H  
 Hab.:ENSINO MEDIO;Motivo:CONTRATO POR TEMPO DETERMINADO DE ACORDO COM A L.C. 600/17;Un. Adm:(083607) E E INDIGENA ELIO TURI RONDON TERENA;De:01/02/2023 a 20/12/2023

CONTRATO/SEDUC/21517/2023 DE: 03/03/2023  
 Processo Nº: 1000004169988  
 Contratado:(268707/23) ROSINEIDE CHAVES TELIS SANTOS;CPF:773.953.361-00;Cargo/Função:(3506) CONTR.TEMP. FUNCAO PROF. HABILITADO;Ref:B-001;CH: 10H  
 Hab.:LICENCIATURA PLENA EM EDUCAÇÃO FISICA;Motivo:CONTRATO POR TEMPO DETERMINADO DE ACORDO COM A L.C. 600/17;Un. Adm:(014826) E E ANTONIO FERREIRA SOBRINHO;De:24/02/2023 a 20/12/2023

CONTRATO/SEDUC/21518/2023 DE: 03/03/2023  
 Processo Nº: 1000004169853  
 Contratado:(268710/9) ANGELINA MARIA DA SILVA;CPF:711.035.201-30;Cargo/Função:(3506) CONTR.TEMP. FUNCAO PROF. HABILITADO;Ref:B-001;CH: 11H  
 Hab.:LICENCIATURA PLENA EM PEDAGOGIA;Motivo:PROJETO/ DEMANDA TEMPORARIA;Un. Adm:(131822) E E INDIGENA BUTSE WAVE;De:06/02/2023 a 20/12/2023

CONTRATO/SEDUC/21519/2023 DE: 03/03/2023  
 Processo Nº: 1000004171226  
 Contratado:(268738/40) VALDINEI RAMOS DA SILVA;CPF:033.799.781-08;Cargo/Função:(3506) CONTR.TEMP. FUNCAO PROF. HABILITADO;Ref:B-001;CH: 11H  
 Hab.:LICENCIATURA PLENA EM CIENCIAS BIOLOGICAS;Motivo:CONTRATO POR TEMPO DETERMINADO DE ACORDO COM A L.C. 600/17;Un. Adm:(069493) E E BOA ESPERANCA;De:27/02/2023 a 20/12/2023

CONTRATO/SEDUC/21520/2023 DE: 03/03/2023  
 Processo Nº: 1000004164629  
 Contratado:(268794/7) ANTONIA LOPES DOS REIS;CPF:000.841.523-46;Cargo/Função:(3468) TECNICO ADMINISTRATIVO EDUCACIONAL;Ref:A-001;CH: 30H  
 Hab.:ENSINO MEDIO;Motivo:CONTRATO POR TEMPO DETERMINADO DE ACORDO COM A L.C. 600/17;Un. Adm:(154040) E E ANDRE ANTONIO MAGGI;De:13/02/2023 a 20/12/2023

CONTRATO/SEDUC/21521/2023 DE: 03/03/2023  
 Processo Nº: 1000004120054  
 Contratado:(268838/8) SIMONE SANTANA COSTA SOARES;CPF:008.546.371-09;Cargo/Função:(3506) CONTR.TEMP. FUNCAO PROF. HABILITADO;Ref:B-001;CH: 07H  
 Hab.:LICENCIATURA PLENA EM GEOGRAFIA;Motivo:CONTRATO POR TEMPO DETERMINADO DE ACORDO COM A L.C. 600/17;Un. Adm:(013102) E E MIL TIRADENTES 1o TEN C HEN PASCH SCHEIFER;De:01/02/2023 a 20/12/2023

CONTRATO/SEDUC/21522/2023 DE: 03/03/2023  
 Processo Nº: 1000004151674  
 Contratado:(268896/32) ADRIANO ANTUNES DE OLIVEIRA;CPF:002.898.671-77;Cargo/Função:(3506) CONTR.TEMP. FUNCAO PROF. HABILITADO;Ref:B-001;CH: 02H  
 Hab.:LICENCIATURA PLENA EM FILOSOFIA;Motivo:CONTRATO POR TEMPO DETERMINADO DE ACORDO COM A L.C. 600/17;Un. Adm:(023841) E E DR ELCIO DE SOUZA;De:01/02/2023 a 20/12/2023

CONTRATO/SEDUC/21523/2023 DE: 03/03/2023  
 Processo Nº: 1000004163526  
 Contratado:(268972/20) WALQUIR QUEIROZ DE PAZ;CPF:327.397.881-34;Cargo/Função:(3506) CONTR.TEMP.FUNCAO PROF. HABILITADO;Ref:B-001;CH: 04H  
 Hab.:LICENCIATURA PLENA EM MATEMATICA;Motivo:CONTRATO POR TEMPO DETERMINADO DE ACORDO COM A L.C. 600/17;Un. Adm:(010243) E E CEL RAFAEL DE SIQUEIRA;De:06/02/2023 a 20/12/2023

CONTRATO/SEDUC/21524/2023 DE: 03/03/2023  
 Processo Nº: 1000004159800  
 Contratado:(269019/45) THAINARA DE ALMEIDA OLIVEIRA;CPF:042.713.811-60;Cargo/Função:(3506) CONTR.TEMP. FUNCAO PROF. HABILITADO;Ref:B-001;CH: 12H  
 Hab.:LICENCIATURA PLENA EM LETRAS/PORTUGUES/ ESPANHOL;Motivo:CONTRATO POR TEMPO DETERMINADO DE ACORDO COM A L.C. 600/17;Un. Adm:(012386) E E BENEDITA AUGUSTA LEMES;De:06/02/2023 a 20/12/2023

CONTRATO/SEDUC/21525/2023 DE: 03/03/2023  
 Processo Nº: 1000004160343  
 Contratado:(269033/24) SIMEIRE DA SILVA SANTOS;CPF:046.077.651-71;Cargo/Função:(3506) CONTR.TEMP. FUNCAO PROF. HABILITADO;Ref:B-001;CH: 08H  
 Hab.:LICENCIATURA PLENA EM LETRAS/PORTUGUES/ INGLÊS;Motivo:CONTRATO POR TEMPO DETERMINADO DE ACORDO COM A L.C. 600/17;Un. Adm:(014451) E E JOAO DE CAMPOS BORGES;De:06/02/2023 a 20/12/2023

CONTRATO/SEDUC/21526/2023 DE: 03/03/2023  
 Processo Nº: 1000004163728  
 Contratado:(269057/27) ANGRA QUERLI TONN;CPF:003.123.192-66;Cargo/Função:(3506) CONTR.TEMP. FUNCAO PROF. HABILITADO;Ref:B-001;CH: 01H  
 Hab.:LICENCIATURA PLENA EM QUIMICA;Motivo:CONTRATO POR TEMPO DETERMINADO DE ACORDO COM A L.C. 600/17;Un. Adm:(069469) E E BERNARDINO GOMES DA LUZ;De:13/02/2023 a 20/12/2023

CONTRATO/SEDUC/21527/2023 DE: 03/03/2023  
 Processo Nº: 1000004165922  
 Contratado:(269060/15) ELIANE PEREIRA LOPES;CPF:047.331.401-00;Cargo/Função:(3506) CONTR.TEMP. FUNCAO PROF. HABILITADO;Ref:B-001;CH: 02H  
 Hab.:LICENCIATURA PLENA EM GEOGRAFIA;Motivo:CONTRATO POR TEMPO DETERMINADO DE ACORDO COM A L.C. 600/17;Un. Adm:(183636) E E PEDRO BORGES;De:06/02/2023 a 20/12/2023

CONTRATO/SEDUC/21528/2023 DE: 03/03/2023  
 Processo Nº: 1000004153333  
 Contratado:(269186/20) JOSAINÉ DIVINA BORGES DE SOUZA;CPF:045.439.581-79;Cargo/Função:(3506) CONTR.TEMP. FUNCAO PROF. HABILITADO;Ref:B-001;CH: 01H  
 Hab.:LICENCIATURA PLENA EM QUIMICA;Motivo:CONTRATO POR TEMPO DETERMINADO DE ACORDO COM A L.C. 600/17;Un. Adm:(016110) E E VINICIUS DE MORAES;De:06/02/2023 a 20/12/2023

CONTRATO/SEDUC/21529/2023 DE: 03/03/2023  
 Processo Nº: 1000004136384  
 Contratado:(269255/23) RICARDO LOPES DA COSTA;CPF:019.830.991-04;Cargo/Função:(3506) CONTR.TEMP. FUNCAO PROF. HABILITADO;Ref:B-001;CH: 06H  
 Hab.:LICENCIATURA PLENA EM EDUCAÇÃO FISICA;Motivo:CONTRATO POR TEMPO DETERMINADO DE ACORDO COM A L.C. 600/17;Un. Adm:(197300) E EST MIL DO CORPO DE BOMB DOM PEDRO II;De:01/02/2023 a 20/12/2023

CONTRATO/SEDUC/21530/2023 DE: 03/03/2023  
 Processo Nº: 1000004159616  
 Contratado:(269322/14) ELIANE FERREIRA NETO;CPF:972.062.611-91;Cargo/Função:(3506) CONTR.TEMP. FUNCAO PROF. HABILITADO;Ref:B-001;CH: 18H  
 Hab.:LICENCIATURA PLENA EM PEDAGOGIA;Motivo:CONTRATO POR TEMPO DETERMINADO DE ACORDO COM A L.C. 600/17;Un. Adm:(075728) E E INDIGENA LEONARDO VILLAS BOAS;De:06/02/2023 a 20/12/2023

CONTRATO/SEDUC/21531/2023 DE: 03/03/2023  
 Processo Nº: 1000004166559  
 Contratado:(269328/17) JOAO LUCAS SILVA FREITAS;CPF:018.124.011-40;Cargo/Função:(3506) CONTR.TEMP. FUNCAO PROF. HABILITADO;Ref:B-001;CH: 10H  
 Hab.:LICENCIATURA PLENA EM EDUCAÇÃO FISICA;Motivo:PROJETO/ DEMANDA TEMPORARIA;Un. Adm:(014435) E E ALFREDO JOSE DA SILVA;De:06/02/2023 a 20/12/2023

CONTRATO/SEDUC/21532/2023 DE: 03/03/2023  
 Processo Nº: 1000004122248  
 Contratado:(269337/11) ELIZANGELA DINIZ SILVA LOSS;CPF:697.485.002-68;Cargo/Função:(3506) CONTR.TEMP. FUNCAO PROF. HABILITADO;Ref:B-001;CH: 01H  
 Hab.:LICENCIATURA PLENA EM LETRAS/ PORTUGUES;Motivo:CONTRATO POR TEMPO DETERMINADO DE ACORDO COM A L.C. 600/17;Un. Adm:(154040) E E ANDRE ANTONIO MAGGI;De:01/02/2023 a 20/12/2023

CONTRATO/SEDUC/21533/2023 DE: 03/03/2023  
 Processo Nº: 1000004167527  
 Contratado:(269342/20) DEZAELE DE PINHO;CPF:903.729.211-91;Cargo/Função:(3506) CONTR.TEMP.FUNCAO PROF. HABILITADO;Ref:B-001;CH: 06H  
 Hab.:LICENCIATURA PLENA EM EDUCAÇÃO FISICA;Motivo:CONTRATO POR TEMPO DETERMINADO DE ACORDO COM A L.C. 600/17;Un. Adm:(010260) E E SAO JOSE;De:06/02/2023 a 20/12/2023



CONTRATO/SEDUC/21534/2023 DE: 03/03/2023  
 Processo Nº: 1000004164804  
 Contratado:(269347/23) MARIA ROSANGELA DA SILVA;CPF:010.417.081-65;Cargo/Função:(3506) CONTR.TEMP. FUNCAO PROF. HABILITADO;Ref:B-001;CH: 07H  
 Hab.:LICENCIATURA PLENA EM ARTE;Motivo:PROJETO/DEMANDA TEMPORARIA;Un. Adm:(013412) E E CEL ANTONIO PAES DE BARROS;De:06/02/2023 a 20/12/2023

CONTRATO/SEDUC/21535/2023 DE: 03/03/2023  
 Processo Nº: 1000004126815  
 Contratado:(269353/27) ELAINE DARC RAMOS DE LIMA;CPF:565.946.581-15;Cargo/Função:(3506) CONTR.TEMP.FUNCAO PROF. HABILITADO;Ref:B-001;CH: 20H  
 Hab.:LICENCIATURA PLENA EM PEDAGOGIA;Motivo:CONTRATO POR TEMPO DETERMINADO DE ACORDO COM A L.C. 600/17;Un. Adm:(158828) E E WALDIR BENTO DA COSTA;De:01/02/2023 a 20/12/2023

CONTRATO/SEDUC/21536/2023 DE: 03/03/2023  
 Processo Nº: 1000004066526  
 Contratado:(269354/20) HAMILTON GONCALVES DE OLIVEIRA NETO;CPF:034.095.961-43;Cargo/Função:(3506) CONTR.TEMP. FUNCAO PROF. HABILITADO;Ref:B-001;CH: 21H  
 Hab.:LICENCIATURA PLENA EM MATEMATICA;Motivo:CONTRATO POR TEMPO DETERMINADO DE ACORDO COM A L.C. 600/17;Un. Adm:(158828) E E WALDIR BENTO DA COSTA;De:01/02/2023 a 20/12/2023

CONTRATO/SEDUC/21537/2023 DE: 03/03/2023  
 Processo Nº: 1000004163801  
 Contratado:(269365/28) NOELI DE SOUZA PINTO;CPF:980.293.121-72;Cargo/Função:(3506) CONTR.TEMP. FUNCAO PROF. HABILITADO;Ref:B-001;CH: 20H  
 Hab.:LICENCIATURA PLENA EM LETRAS/PORTUGUES/ESPANHOL;Motivo:CONTRATO POR TEMPO DETERMINADO DE ACORDO COM A L.C. 600/17;Un. Adm:(212512) E E DES INT DA ED BAS PROF ALM DE AMOR SILVA;De:13/02/2023 a 20/12/2023

CONTRATO/SEDUC/21538/2023 DE: 03/03/2023  
 Processo Nº: 1000004162253  
 Contratado:(269413/8) NATANY PRISCILA SILVA FARIAS;CPF:042.922.651-94;Cargo/Função:(3476) APOIO ADM. EDUCACIONAL-ELEMENTAR;Ref:A-001;CH: 30H  
 Hab.:LICENCIATURA PLENA EM PEDAGOGIA;Motivo:CONTRATO POR TEMPO DETERMINADO DE ACORDO COM A L.C. 600/17;Un. Adm:(014486) E E REGINA TENORIO OLIVEIRA;De:06/02/2023 a 20/12/2023

CONTRATO/SEDUC/21539/2023 DE: 03/03/2023  
 Processo Nº: 1000004153267  
 Contratado:(269419/19) WARAXOWOI MAURICIO TAPIRAPE;CPF:023.777.471-24;Cargo/Função:(3506) CONTR.TEMP. FUNCAO PROF. HABILITADO;Ref:B-001;CH: 20H  
 Hab.:LICENCIATURA PLENA EM LINGUAS, ARTES E LITERATURA;Motivo:CONTRATO POR TEMPO DETERMINADO DE ACORDO COM A L.C. 600/17;Un. Adm:(075710) E E INDIGENA TAPI ITAWA;De:01/02/2023 a 20/12/2023

CONTRATO/SEDUC/21540/2023 DE: 03/03/2023  
 Processo Nº: 1000004151794  
 Contratado:(269441/34) JOSIANE BONALDO;CPF:024.744.491-08;Cargo/Função:(3506) CONTR.TEMP.FUNCAO PROF. HABILITADO;Ref:B-001;CH: 02H  
 Hab.:LICENCIATURA PLENA EM LETRAS/PORTUGUES/INGLÊS;Motivo:CONTRATO POR TEMPO DETERMINADO DE ACORDO COM A L.C. 600/17;Un. Adm:(124109) E E BROMILDO LAWISCH;De:06/02/2023 a 20/12/2023

CONTRATO/SEDUC/21541/2023 DE: 03/03/2023  
 Processo Nº: 1000004153217  
 Contratado:(269465/6) VANDERLEIA ANTONIA DA SILVA;CPF:364.063.841-72;Cargo/Função:(3506) CONTR.TEMP. FUNCAO PROF. HABILITADO;Ref:B-001;CH: 15H  
 Hab.:LICENCIATURA PLENA EM LETRAS/PORTUGUES;Motivo:SUBSTITUIÇÃO AO TITULAR GUARDANDO PUBLICAÇÃO DE MOVIMENTAÇÃO;Un. Adm:(124907) E E TEOTONIO CARLOS DA CUNHA NETO;De:01/02/2023 a 18/03/2023

CONTRATO/SEDUC/21542/2023 DE: 03/03/2023  
 Processo Nº: 1000004169909  
 Contratado:(269476/32) EDVALDO GABRIEL;CPF:033.813.681-92;Cargo/Função:(3506) CONTR.TEMP.FUNCAO PROF. HABILITADO;Ref:B-001;CH: 02H  
 Hab.:LICENCIATURA PLENA EM EDUCAÇÃO FISICA;Motivo:CONTRATO POR TEMPO DETERMINADO DE ACORDO COM A L.C. 600/17;Un. Adm:(014729) E E SAO FRANCISCO DE ASSIS;De:22/02/2023 a 20/12/2023

CONTRATO/SEDUC/21543/2023 DE: 03/03/2023  
 Processo Nº: 1000004123073  
 Contratado:(269502/12) ALDENUCE ALVES DA SILVA;CPF:013.422.943-60;Cargo/Função:(3476) APOIO ADM. EDUCACIONAL-ELEMENTAR;Ref:A-001;CH: 30H  
 Hab.:ENSINO FUNDAMENTAL COMPLETO;Motivo:CONTRATO POR TEMPO DETERMINADO DE ACORDO COM A L.C. 600/17;Un. Adm:(172456) E E DOROTH STONG;De:01/02/2023 a 20/12/2023

CONTRATO/SEDUC/21544/2023 DE: 03/03/2023  
 Processo Nº: 1000004169301  
 Contratado:(269511/16) ROSILENE AMBROSIO DE MATOS;CPF:000.893.401-08;Cargo/Função:(3506) CONTR.TEMP. FUNCAO PROF. HABILITADO;Ref:B-001;CH: 03H  
 Hab.:LICENCIATURA PLENA EM MATEMATICA;Motivo:CONTRATO POR TEMPO DETERMINADO DE ACORDO COM A L.C. 600/17;Un. Adm:(097004) E E VINICIUS DE MORAES;De:23/02/2023 a 20/12/2023

CONTRATO/SEDUC/21545/2023 DE: 03/03/2023  
 Processo Nº: 1000004152721  
 Contratado:(269520/7) JOELMA OLIVEIRA DIAS;CPF:028.261.361-78;Cargo/Função:(3476) APOIO ADM. EDUCACIONAL-ELEMENTAR;Ref:A-001;CH: 30H  
 Hab.:ENSINO FUNDAMENTAL COMPLETO;Motivo:CONTRATO POR TEMPO DETERMINADO DE ACORDO COM A L.C. 600/17;Un. Adm:(158828) E E WALDIR BENTO DA COSTA;De:01/02/2023 a 20/12/2023

CONTRATO/SEDUC/21546/2023 DE: 03/03/2023  
 Processo Nº: 1000004166689  
 Contratado:(269555/12) CLAUDENIR MENDES DA SILVA;CPF:040.225.821-54;Cargo/Função:(3506) CONTR.TEMP. FUNCAO PROF. HABILITADO;Ref:B-001;CH: 06H  
 Hab.:LICENCIATURA PLENA EM ARTE;Motivo:CONTRATO POR TEMPO DETERMINADO DE ACORDO COM A L.C. 600/17;Un. Adm:(212440) E E DE DESENVOLV INTEG DA EDUC BAS JOSE DIAS;De:06/02/2023 a 20/12/2023

CONTRATO/SEDUC/21547/2023 DE: 03/03/2023  
 Processo Nº: 1000004140025  
 Contratado:(269604/10) LUSMAR DE MENEZES;CPF:031.698.071-45;Cargo/Função:(3476) APOIO ADM. EDUCACIONAL-ELEMENTAR;Ref:A-001;CH: 30H  
 Hab.:ENSINO FUNDAMENTAL COMPLETO;Motivo:CONTRATO POR TEMPO DETERMINADO DE ACORDO COM A L.C. 600/17;Un. Adm:(160040) E E TERRA NOVA;De:01/02/2023 a 20/12/2023

CONTRATO/SEDUC/21548/2023 DE: 03/03/2023  
 Processo Nº: 1000004172556  
 Contratado:(269631/13) ANA LUCIA ARRUDA DE ALMEIDA OLIVEIRA;CPF:021.840.661-41;Cargo/Função:(3506) CONTR.TEMP. FUNCAO PROF. HABILITADO;Ref:B-001;CH: 02H  
 Hab.:LICENCIATURA PLENA EM GEOGRAFIA;Motivo:CONTRATO POR TEMPO DETERMINADO DE ACORDO COM A L.C. 600/17;Un. Adm:(010278) E E REUNIDAS DE CACHOEIRA RICA;De:01/02/2023 a 20/12/2023

CONTRATO/SEDUC/21549/2023 DE: 03/03/2023  
 Processo Nº: 1000004169552  
 Contratado:(269677/29) NIVALDO RAMOS NUNES;CPF:452.868.331-87;Cargo/Função:(3506) CONTR.TEMP. FUNCAO PROF. HABILITADO;Ref:B-001;CH: 08H  
 Hab.:LICENCIATURA PLENA EM MATEMATICA;Motivo:CONTRATO POR TEMPO DETERMINADO DE ACORDO COM A L.C. 600/17;Un. Adm:(010766) E E PONCE DE ARRUDA;De:06/02/2023 a 18/05/2023

CONTRATO/SEDUC/21550/2023 DE: 03/03/2023  
 Processo Nº: 1000004156627  
 Contratado:(269791/18) CERILA JOSEFA DOS SANTOS SILVA;CPF:003.495.491-09;Cargo/Função:(3506) CONTR.TEMP. FUNCAO PROF. HABILITADO;Ref:B-001;CH: 03H  
 Hab.:LICENCIATURA PLENA EM EDUCAÇÃO FISICA;Motivo:CONTRATO POR TEMPO DETERMINADO DE ACORDO COM A L.C. 600/17;Un. Adm:(184390) E E BENEDITA DE ALMEIDA;De:01/02/2023 a 20/12/2023

CONTRATO/SEDUC/21551/2023 DE: 03/03/2023  
 Processo Nº: 1000004172683  
 Contratado:(269830/8) JANAINA ALEXSSANDRA DA SILVA MAGALHAE S;CPF:974.309.351-68;Cargo/Função:(3506) CONTR.TEMP.FUNCAO PROF. HABILITADO;Ref:B-001;CH: 30H  
 Hab.:BACHARELADO EM FONOAUDIOLOGIA;Motivo:PROJETO/ DEMANDA TEMPORARIA;Un. Adm:(060267) C A P D V DE MATO GROSSO CAP MT;De:01/02/2023 a 20/12/2023

CONTRATO/SEDUC/21552/2023 DE: 03/03/2023  
 Processo Nº: 1000004151882  
 Contratado:(269889/23) CLEUNICE GOMES DE OLIVEIRA;CPF:024.346.831-85;Cargo/Função:(3506) CONTR.TEMP.FUNCAO PROF. HABILITADO;Ref:B-001;CH: 15H  
 Hab.:LICENCIATURA PLENA EM MATEMATICA;Motivo:CONTRATO POR TEMPO DETERMINADO DE ACORDO COM A L.C. 600/17;Un. Adm:(212482) E E DES INT DA ED BAS CREUSLHI DE SOUZ RAMOS;De:01/02/2023 a 20/12/2023

CONTRATO/SEDUC/21553/2023 DE: 03/03/2023  
 Processo Nº: 1000004073755  
 Contratado:(269890/29) MARA SILVA XAVIER;CPF:054.448.313-84;Cargo/Função:(3506) CONTR.TEMP.FUNCAO PROF. HABILITADO;Ref:B-001;CH: 20H  
 Hab.:LICENCIATURA PLENA EM LETRAS/PORTUGUES/ INGLÊS;Motivo:CONTRATO POR TEMPO DETERMINADO DE ACORDO COM A L.C. 600/17;Un. Adm:(212482) E E DES INT DA ED BAS CREUSLHI DE SOUZ RAMOS;De:01/02/2023 a 20/12/2023

CONTRATO/SEDUC/21554/2023 DE: 03/03/2023  
 Processo Nº: 1000004175325  
 Contratado:(269911/5) TAIPAXIRII TAPIRAPE;CPF:036.759.091-31;Cargo/Função:(3476) APOIO ADM. EDUCACIONAL-ELEMENTAR;Ref:A-001;CH: 30H  
 Hab.:ENSINO MEDIO;Motivo:CONTRATO POR TEMPO DETERMINADO DE ACORDO COM A L.C. 600/17;Un. Adm:(075710) E E INDIGENA TAPI ITAWA;De:01/02/2023 a 20/12/2023

CONTRATO/SEDUC/21555/2023 DE: 03/03/2023  
 Processo Nº: 1000004160478  
 Contratado:(269969/12) ERICA DA SILVA VIEIRA ARRUDA;CPF:007.500.891-21;Cargo/Função:(3506) CONTR.TEMP.FUNCAO PROF. HABILITADO;Ref:B-001;CH: 20H  
 Hab.:LICENCIATURA PLENA EM LETRAS/PORTUGUES/ INGLÊS;Motivo:CONTRATO POR TEMPO DETERMINADO DE ACORDO COM A L.C. 600/17;Un. Adm:(014451) E E JOAO DE CAMPOS BORGES;De:14/02/2023 a 20/12/2023

CONTRATO/SEDUC/21556/2023 DE: 03/03/2023  
 Processo Nº: 1000004171959  
 Contratado:(269974/9) ROSANE MARIA ZANCO;CPF:312.638.102-25;Cargo/Função:(3506) CONTR.TEMP.FUNCAO PROF. HABILITADO;Ref:B-001;CH: 11H  
 Hab.:LICENCIATURA PLENA EM HISTÓRIA;Motivo:CONTRATO POR TEMPO DETERMINADO DE ACORDO COM A L.C. 600/17;Un. Adm:(154164) E E INDIGENA MAMAINDE;De:06/02/2023 a 20/12/2023

CONTRATO/SEDUC/21557/2023 DE: 03/03/2023  
 Processo Nº: 1000004171271  
 Contratado:(269991/5) ROZINHA PERES DE CARVALHO;CPF:032.860.571-93;Cargo/Função:(3506) CONTR.TEMP.FUNCAO PROF. HABILITADO;Ref:B-001;CH: 14H  
 Hab.:LICENCIATURA PLENA EM ARTES VISUAIS;Motivo:CONTRATO POR TEMPO DETERMINADO DE ACORDO COM A L.C. 600/17;Un. Adm:(011690) E E FREI AMBROSIO;De:24/02/2023 a 20/12/2023

CONTRATO/SEDUC/21558/2023 DE: 03/03/2023  
 Processo Nº: 1000004169561  
 Contratado:(269998/7) ALBERTA BUENO HENRIQUE NONATO;CPF:077.058.402-00;Cargo/Função:(3476) APOIO ADM. EDUCACIONAL-ELEMENTAR;Ref:A-001;CH: 30H  
 Hab.:ENSINO FUNDAMENTAL COMPLETO;Motivo:CONTRATO POR TEMPO DETERMINADO DE ACORDO COM A L.C. 600/17;Un. Adm:(049859) E E PROF ELIANE DIGIGOV SANTANA;De:14/02/2023 a 20/12/2023

CONTRATO/SEDUC/21559/2023 DE: 03/03/2023  
 Processo Nº: 1000004172681  
 Contratado:(270011/18) FLAVIO SEBASTIAO DE BARROS LARA;CPF:955.647.801-91;Cargo/Função:(3506) CONTR.TEMP.FUNCAO PROF. HABILITADO;Ref:B-001;CH: 16H  
 Hab.:LICENCIATURA PLENA EM EDUCAÇÃO FISICA;Motivo:CONTRATO POR TEMPO DETERMINADO DE ACORDO COM A L.C. 600/17;Un. Adm:(176664) E E 12 DE OUTUBRO;De:27/02/2023 a 20/12/2023

CONTRATO/SEDUC/21560/2023 DE: 03/03/2023  
 Processo Nº: 1000004163760  
 Contratado:(270018/29) IRENILDA ALMEIDA DA SILVA;CPF:762.088.771-72;Cargo/Função:(3506) CONTR.TEMP.FUNCAO PROF. HABILITADO;Ref:B-001;CH: 06H  
 Hab.:LICENCIATURA PLENA EM SOCIOLOGIA;Motivo:CONTRATO POR TEMPO DETERMINADO DE ACORDO COM A L.C. 600/17;Un. Adm:(015369) E E MANOEL JOSE MURTINHO;De:17/02/2023 a 20/12/2023

CONTRATO/SEDUC/21561/2023 DE: 03/03/2023  
 Processo Nº: 1000004120277  
 Contratado:(270060/9) PATRICIA DOS SANTOS FERREIRA DONATO;CPF:062.456.201-80;Cargo/Função:(3506) CONTR.TEMP.FUNCAO PROF. HABILITADO;Ref:B-001;CH: 02H  
 Hab.:LICENCIATURA PLENA EM GEOGRAFIA;Motivo:CONTRATO POR TEMPO DETERMINADO DE ACORDO COM A L.C. 600/17;Un. Adm:(013188) E E JUSCELINO K DE OLIVEIRA;De:01/02/2023 a 20/12/2023

CONTRATO/SEDUC/21562/2023 DE: 03/03/2023  
 Processo Nº: 1000004135890  
 Contratado:(270205/6) AMANDDA ATILA ALVES DA SILVA SANTOS;CPF:046.840.971-88;Cargo/Função:(3468) TECNICO ADMINISTRATIVO EDUCACIONAL;Ref:A-001;CH: 30H  
 Hab.:ENSINO MEDIO;Motivo:CONTRATO POR TEMPO DETERMINADO DE ACORDO COM A L.C. 600/17;Un. Adm:(158615) E E CINCO DE ABRIL;De:01/02/2023 a 20/12/2023

CONTRATO/SEDUC/21563/2023 DE: 03/03/2023  
 Processo Nº: 1000004161816  
 Contratado:(270224/8) GARCIA TSIBDADZE XAVANTE;CPF:048.836.701-80;Cargo/Função:(3514) CONTR.TEMP.FUNCAO PROF. NAO HABILIT;Ref:A-001;CH: 20H  
 Hab.:ENSINO MEDIO;Motivo:CONTRATO POR TEMPO DETERMINADO DE ACORDO COM A L.C. 600/17;Un. Adm:(118524) E E INDIGENA MARAIWATSEDE;De:02/02/2023 a 20/12/2023

CONTRATO/SEDUC/21564/2023 DE: 03/03/2023  
 Processo Nº: 1000004149639  
 Contratado:(270242/10) ELESSANDRA ABREU GUIMARAES;CPF:919.267.931-53;Cargo/Função:(3506) CONTR.TEMP.FUNCAO PROF. HABILITADO;Ref:B-001;CH: 20H  
 Hab.:LICENCIATURA PLENA EM PEDAGOGIA;Motivo:PROJETO/ DEMANDA TEMPORARIA;Un. Adm:(038709) E E JUSCELINO KUBISTCHEK;De:06/02/2023 a 20/12/2023

CONTRATO/SEDUC/21565/2023 DE: 03/03/2023  
 Processo Nº: 1000004124064  
 Contratado:(270255/19) PEDRO APARECIDO BARRETO DE MELO;CPF:036.150.581-78;Cargo/Função:(3506) CONTR.TEMP.FUNCAO PROF. HABILITADO;Ref:B-001;CH: 20H  
 Hab.:LICENCIATURA PLENA EM GEOGRAFIA;Motivo:CONTRATO POR TEMPO DETERMINADO DE ACORDO COM A L.C. 600/17;Un. Adm:(192139) E E PROF STELA MARIS VALERIANO DA SILVA;De:01/02/2023 a 20/12/2023

CONTRATO/SEDUC/21566/2023 DE: 03/03/2023  
 Processo Nº: 1000004143562  
 Contratado:(270409/20) NILCE FERREIRA LEMES;CPF:807.579.281-53;Cargo/Função:(3506) CONTR.TEMP.FUNCAO PROF. HABILITADO;Ref:B-001;CH: 19H  
 Hab.:LICENCIATURA PLENA EM LETRAS/PORTUGUES/ INGLÊS;Motivo:CONTRATO POR TEMPO DETERMINADO DE ACORDO COM A L.C. 600/17;Un. Adm:(198226) E E MARCIO SCHABATT SOUZA;De:01/02/2023 a 20/12/2023

CONTRATO/SEDUC/21567/2023 DE: 03/03/2023  
 Processo Nº: 1000004137765  
 Contratado:(270441/44) ROSILENE SOBRAL GIMENEZ;CPF:034.070.979-05;Cargo/Função:(3506) CONTR.TEMP.FUNCAO PROF. HABILITADO;Ref:B-001;CH: 08H  
 Hab.:LICENCIATURA PLENA EM LETRAS/PORTUGUES/ INGLÊS;Motivo:CONTRATO POR TEMPO DETERMINADO DE ACORDO COM A L.C. 600/17;Un. Adm:(015482) E E RUI BARBOSA;De:01/02/2023 a 20/12/2023

CONTRATO/SEDUC/21568/2023 DE: 03/03/2023  
 Processo Nº: 1000004163971  
 Contratado:(270442/16) ALANA SANTOS  
 SOUSA;CPF:047.324.001-75;Cargo/Função:(3506) CONTR.TEMP.  
 FUNCAO PROF. HABILITADO;Ref:B-001;CH: 08H  
 Hab.:LICENCIATURA PLENA EM HISTÓRIA;Motivo:CONTRATO  
 POR TEMPO DETERMINADO DE ACORDO COM A L.C. 600/17;Un.  
 Adm:(069205) E E PROF GERSON CARLOS DA SILVA;De:06/02/2023 a  
 20/12/2023

CONTRATO/SEDUC/21569/2023 DE: 03/03/2023  
 Processo Nº: 1000004169580  
 Contratado:(270444/15) DEBORA DA CUNHA  
 BRAZAO;CPF:010.804.051-86;Cargo/Função:(3506) CONTR.TEMP.  
 FUNCAO PROF. HABILITADO;Ref:B-001;CH: 01H  
 Hab.:LICENCIATURA PLENA EM ARTES VISUAIS;Motivo:CONTRATO  
 POR TEMPO DETERMINADO DE ACORDO COM A L.C. 600/17;Un.  
 Adm:(196495) E E PROFESSORA NORMA LUCIA NUNES;De:06/02/2023  
 a 20/12/2023

CONTRATO/SEDUC/21570/2023 DE: 03/03/2023  
 Processo Nº: 1000004150940  
 Contratado:(270450/25) LINDAURA RIBEIRO DA  
 SILVA;CPF:759.872.951-49;Cargo/Função:(3506) CONTR.TEMP.  
 FUNCAO PROF. HABILITADO;Ref:B-001;CH: 17H  
 Hab.:LICENCIATURA PLENA EM PEDAGOGIA;Motivo:CONTRATO  
 POR TEMPO DETERMINADO DE ACORDO COM A L.C. 600/17;Un.  
 Adm:(158828) E E WALDIR BENTO DA COSTA;De:01/02/2023 a  
 20/12/2023

CONTRATO/SEDUC/21571/2023 DE: 03/03/2023  
 Processo Nº: 1000004171830  
 Contratado:(270451/16) VANESSA CAROLINA LINA DOS SANTOS  
 PEDROSO;CPF:032.457.311-16;Cargo/Função:(3506) CONTR.TEMP.  
 FUNCAO PROF. HABILITADO;Ref:B-001;CH: 07H  
 Hab.:LICENCIATURA PLENA EM CIENCIAS - BIOLOGIA E  
 QUIMICA;Motivo:PROJETO/DEMANDA TEMPORARIA;Un. Adm:(010243)  
 E E CEL RAFAEL DE SIQUEIRA;De:06/02/2023 a 20/12/2023

CONTRATO/SEDUC/21572/2023 DE: 03/03/2023  
 Processo Nº: 1000004118702  
 Contratado:(270463/28) RUAN DA CUNHA DE  
 CARVALHO;CPF:020.747.662-46;Cargo/Função:(3506) CONTR.TEMP.  
 FUNCAO PROF. HABILITADO;Ref:B-001;CH: 12H  
 Hab.:LICENCIATURA PLENA EM MATEMATICA;Motivo:CONTRATO  
 POR TEMPO DETERMINADO DE ACORDO COM A L.C. 600/17;Un.  
 Adm:(013056) E E MARIO SPINELLI;De:01/02/2023 a 20/12/2023

CONTRATO/SEDUC/21573/2023 DE: 03/03/2023  
 Processo Nº: 1000004175296  
 Contratado:(270533/7) TAPARAWOOI KISLENE  
 TAPIRAPE;CPF:704.340.751-67;Cargo/Função:(3476) APOIO ADM.  
 EDUCACIONAL-ELEMENTAR;Ref:A-001;CH: 30H  
 Hab.:ENSINO MEDIO;Motivo:CONTRATO POR TEMPO DETERMINADO  
 DE ACORDO COM A L.C. 600/17;Un. Adm:(075710) E E INDIGENA TAPI  
 ITAWA;De:01/02/2023 a 20/12/2023

CONTRATO/SEDUC/21574/2023 DE: 03/03/2023  
 Processo Nº: 1000004134134  
 Contratado:(270547/11) ANTONIA PINTO  
 SOUSA;CPF:878.236.592-04;Cargo/Função:(3476) APOIO ADM.  
 EDUCACIONAL-ELEMENTAR;Ref:A-001;CH: 30H  
 Hab.:ENSINO FUNDAMENTAL COMPLETO;Motivo:PROJETO/DEMANDA  
 TEMPORARIA;Un. Adm:(044253) E E QUERENCIA;De:01/02/2023 a  
 20/12/2023

CONTRATO/SEDUC/21575/2023 DE: 03/03/2023  
 Processo Nº: 1000004162177  
 Contratado:(270596/12) APARECIDA LOPES DA SILVA  
 SOARES;CPF:026.442.971-09;Cargo/Função:(3476) APOIO ADM.  
 EDUCACIONAL-ELEMENTAR;Ref:A-001;CH: 30H  
 Hab.:ENSINO FUNDAMENTAL COMPLETO;Motivo:SUBSTITUIÇÃO  
 AO TITULAR GUARDANDO PUBLICAÇÃO DE MOVIMENTAÇÃO;Un.  
 Adm:(016381) E E ANTONIO OMETTO;De:06/02/2023 a 16/07/2023

CONTRATO/SEDUC/21576/2023 DE: 03/03/2023  
 Processo Nº: 1000004123087  
 Contratado:(270600/28) JOSINEIDE DA SILVA  
 GUIMARAES;CPF:009.652.661-09;Cargo/Função:(3506) CONTR.TEMP.  
 FUNCAO PROF. HABILITADO;Ref:B-001;CH: 21H  
 Hab.:LICENCIATURA PLENA EM LETRAS/  
 PORTUGUES;Motivo:CONTRATO POR TEMPO DETERMINADO  
 DE ACORDO COM A L.C. 600/17;Un. Adm:(038652) E E 29 DE  
 JULHO;De:01/02/2023 a 20/12/2023

CONTRATO/SEDUC/21577/2023 DE: 03/03/2023  
 Processo Nº: 1000004149866  
 Contratado:(270635/8) CRESCENCIO WAIHIWE  
 PINIAWE;CPF:053.471.881-70;Cargo/Função:(3506) CONTR.TEMP.  
 FUNCAO PROF. HABILITADO;Ref:A-001;CH: 10H  
 Hab.:MAGISTÉRIO;Motivo:PROJETO/DEMANDA TEMPORARIA;Un.  
 Adm:(158844) E E INDIGENA JUCELINO TSEREMA A;De:06/02/2023 a  
 20/12/2023

CONTRATO/SEDUC/21578/2023 DE: 03/03/2023  
 Processo Nº: 1000004117601  
 Contratado:(270655/7) ELIANE VIEIRA PINTO  
 FLORENCIO;CPF:796.939.892-87;Cargo/Função:(3476) APOIO ADM.  
 EDUCACIONAL-ELEMENTAR;Ref:A-001;CH: 30H  
 Hab.:ENSINO FUNDAMENTAL COMPLETO;Motivo:CONTRATO  
 POR TEMPO DETERMINADO DE ACORDO COM A L.C. 600/17;Un.  
 Adm:(183636) E E PEDRO BORGES;De:01/02/2023 a 20/12/2023

CONTRATO/SEDUC/21579/2023 DE: 03/03/2023  
 Processo Nº: 1000004131632  
 Contratado:(270683/34) GERLANDO DA SILVA  
 BARROS;CPF:015.819.431-48;Cargo/Função:(3506) CONTR.TEMP.  
 FUNCAO PROF. HABILITADO;Ref:B-001;CH: 08H  
 Hab.:LICENCIATURA PLENA EM ARTE;Motivo:CONTRATO POR  
 TEMPO DETERMINADO DE ACORDO COM A L.C. 600/17;Un.  
 Adm:(021717) E E 19 DE MAIO;De:01/02/2023 a 20/12/2023

CONTRATO/SEDUC/21580/2023 DE: 03/03/2023  
 Processo Nº: 1000004167579  
 Contratado:(270691/15) CLAUDIANA APARECIDA  
 CORREA;CPF:035.376.531-74;Cargo/Função:(3506) CONTR.TEMP.  
 FUNCAO PROF. HABILITADO;Ref:B-001;CH: 04H  
 Hab.:LICENCIATURA PLENA EM HISTÓRIA;Motivo:CONTRATO  
 POR TEMPO DETERMINADO DE ACORDO COM A L.C. 600/17;Un.  
 Adm:(009423) E E BARAO DE MELGACO;De:10/02/2023 a 20/12/2023

CONTRATO/SEDUC/21581/2023 DE: 03/03/2023  
 Processo Nº: 1000004162165  
 Contratado:(270702/15) ANTONIO CARLOS PERUCIO  
 JUNIOR;CPF:019.938.751-66;Cargo/Função:(3506) CONTR.TEMP.  
 FUNCAO PROF. HABILITADO;Ref:B-001;CH: 06H  
 Hab.:LICENCIATURA PLENA EM EDUCAÇÃO  
 FISICA;Motivo:CONTRATO POR TEMPO DETERMINADO DE ACORDO  
 COM A L.C. 600/17;Un. Adm:(176800) E E PARECIS;De:06/02/2023 a  
 20/12/2023

CONTRATO/SEDUC/21582/2023 DE: 03/03/2023  
 Processo Nº: 1000004162628  
 Contratado:(270747/10) KAYO HENRIQUE COSTA  
 CUNHA;CPF:058.814.131-30;Cargo/Função:(3506) CONTR.TEMP.  
 FUNCAO PROF. HABILITADO;Ref:B-001;CH: 17H  
 Hab.:LICENCIATURA PLENA EM EDUCAÇÃO FISICA;Motivo:PROJETO/  
 DEMANDA TEMPORARIA;Un. Adm:(123021) E E INDIGENA  
 ALDEIONA;De:06/02/2023 a 20/12/2023

CONTRATO/SEDUC/21583/2023 DE: 03/03/2023  
 Processo Nº: 1000004128768  
 Contratado:(270794/8) BRUNA FERREIRA  
 MEDEIROS;CPF:046.708.611-74;Cargo/Função:(3476) APOIO ADM.  
 EDUCACIONAL-ELEMENTAR;Ref:A-001;CH: 30H  
 Hab.:ENSINO FUNDAMENTAL COMPLETO;Motivo:CONTRATO  
 POR TEMPO DETERMINADO DE ACORDO COM A L.C. 600/17;Un.  
 Adm:(016438) E E KREEN AKARORE;De:01/02/2023 a 20/12/2023

CONTRATO/SEDUC/21584/2023 DE: 03/03/2023  
 Processo Nº: 1000004115965  
 Contratado:(270800/10) MARLUCI POSPIECHA  
 GUNTZEL;CPF:029.062.651-01;Cargo/Função:(3506) CONTR.TEMP.  
 FUNCAO PROF. HABILITADO;Ref:B-001;CH: 20H  
 Hab.:LICENCIATURA PLENA EM MATEMATICA;Motivo:CONTRATO  
 POR TEMPO DETERMINADO DE ACORDO COM A L.C. 600/17;Un.  
 Adm:(015156) E E NORBERTO SCHWANTES;De:01/02/2023 a  
 20/12/2023

CONTRATO/SEDUC/21585/2023 DE: 03/03/2023  
 Processo Nº: 1000004171292  
 Contratado:(270804/9) ZAUQUEU TSEREDZAWÉ  
 TSORORADA;CPF:048.398.251-22;Cargo/Função:(3514) CONTR.TEMP.  
 FUNCAO PROF. NAO HABILIT;Ref:A-001;CH: 20H  
 Hab.:ENSINO MEDIO;Motivo:PROJETO/DEMANDA TEMPORARIA;Un.  
 Adm:(011452) E E INDIGENA DOM FELIPPO RINALDI;De:06/02/2023 a  
 20/12/2023

CONTRATO/SEDUC/21586/2023 DE: 03/03/2023  
 Processo Nº: 1000004167481  
 Contratado:(270811/17) PERPETUA APARECIDA MENEZES PEREIRA;C  
 PF:399.693.801-25;Cargo/Função:(3506) CONTR.TEMP.FUNCAO PROF.  
 HABILITADO;Ref:B-001;CH: 03H  
 Hab.:LICENCIATURA PLENA EM PEDAGOGIA;Motivo:CONTRATO  
 POR TEMPO DETERMINADO DE ACORDO COM A L.C. 600/17;Un.  
 Adm:(159700) E E ANTONIO ALVES DIAS;De:01/02/2023 a 20/12/2023

CONTRATO/SEDUC/21587/2023 DE: 03/03/2023  
 Processo Nº: 1000004164013  
 Contratado:(270852/10) JOSE PEREIRA DE ALMEIDA;CPF:938.  
 051.871-49;Cargo/Função:(3476) APOIO ADM. EDUCACIONAL-  
 ELEMENTAR;Ref:A-001;CH: 30H  
 Hab.:ENSINO FUNDAMENTAL COMPLETO;Motivo:CONTRATO  
 POR TEMPO DETERMINADO DE ACORDO COM A L.C. 600/17;Un.  
 Adm:(124052) E E LEONISIO LEMOS MELO;De:16/02/2023 a 20/12/2023

CONTRATO/SEDUC/21588/2023 DE: 03/03/2023  
 Processo Nº: 1000004146677  
 Contratado:(270876/24) FABIANO FERREIRA  
 LIMA;CPF:878.988.961-49;Cargo/Função:(3506) CONTR.TEMP.FUNCAO  
 PROF. HABILITADO;Ref:B-001;CH: 04H  
 Hab.:LICENCIATURA PLENA EM MATEMATICA;Motivo:CONTRATO  
 POR TEMPO DETERMINADO DE ACORDO COM A L.C. 600/17;Un.  
 Adm:(015997) E E JADA TORRES;De:06/02/2023 a 20/12/2023

CONTRATO/SEDUC/21589/2023 DE: 03/03/2023  
 Processo Nº: 1000004160749  
 Contratado:(270912/21) CLAUDIANE RAMPI  
 DIAS;CPF:936.604.301-10;Cargo/Função:(3506) CONTR.TEMP.FUNCAO  
 PROF. HABILITADO;Ref:B-001;CH: 06H  
 Hab.:LICENCIATURA PLENA EM QUIMICA;Motivo:SUBSTITUIÇÃO  
 AO TITULAR GUARDANDO PUBLICAÇÃO DE MOVIMENTAÇÃO;Un.  
 Adm:(013250) E E ENIO PIPINO;De:06/02/2023 a 06/05/2023

CONTRATO/SEDUC/21590/2023 DE: 03/03/2023  
 Processo Nº: 1000004149966  
 Contratado:(270963/18) CHIRLENE MORAES DIAS DE  
 ARRUDA;CPF:029.567.571-30;Cargo/Função:(3476) APOIO ADM.  
 EDUCACIONAL-ELEMENTAR;Ref:A-001;CH: 30H  
 Hab.:ENSINO FUNDAMENTAL COMPLETO;Motivo:CONTRATO  
 POR TEMPO DETERMINADO DE ACORDO COM A L.C. 600/17;Un.  
 Adm:(012556) E E SANTA CLAUDINA;De:07/02/2023 a 20/12/2023

CONTRATO/SEDUC/21591/2023 DE: 03/03/2023  
 Processo Nº: 1000004166655  
 Contratado:(270971/32) RODRIGO BUENO DE  
 FREITAS;CPF:050.269.921-37;Cargo/Função:(3506) CONTR.TEMP.  
 FUNCAO PROF. HABILITADO;Ref:B-001;CH: 40H  
 Hab.:LICENCIATURA PLENA EM HISTÓRIA;Motivo:PROJETO/  
 DEMANDA TEMPORARIA;Un. Adm:(016560) E E JOAO  
 SATO;De:01/02/2023 a 20/12/2023

CONTRATO/SEDUC/21592/2023 DE: 03/03/2023  
 Processo Nº: 1000004116318  
 Contratado:(271106/10) NEUSA COSTA DE  
 AQUINO;CPF:701.221.721-91;Cargo/Função:(3476) APOIO ADM.  
 EDUCACIONAL-ELEMENTAR;Ref:A-001;CH: 30H  
 Hab.:ENSINO FUNDAMENTAL COMPLETO;Motivo:CONTRATO  
 POR TEMPO DETERMINADO DE ACORDO COM A L.C. 600/17;Un.  
 Adm:(014192) E E ANTONIO GOMES PRIMO;De:01/02/2023 a  
 20/12/2023

CONTRATO/SEDUC/21593/2023 DE: 03/03/2023  
 Processo Nº: 1000004166049  
 Contratado:(271131/27) ELDERSON GOMES  
 SILVA;CPF:012.341.322-22;Cargo/Função:(3506) CONTR.TEMP.  
 FUNCAO PROF. HABILITADO;Ref:B-001;CH: 10H  
 Hab.:LICENCIATURA PLENA EM QUIMICA;Motivo:PROJETO/DEMANDA  
 TEMPORARIA;Un. Adm:(071773) E E PE ARLINDO IGNACIO DE  
 OLIVEIRA;De:06/02/2023 a 20/12/2023

CONTRATO/SEDUC/21594/2023 DE: 03/03/2023  
 Processo Nº: 1000004145503  
 Contratado:(271215/13) ELIANE ENEMARE;CPF:831.048.101-25;Cargo/  
 Função:(3506) CONTR.TEMP.FUNCAO PROF.  
 HABILITADO;Ref:B-001;CH: 20H  
 Hab.:LICENCIATURA PLENA EM PEDAGOGIA;Motivo:CONTRATO POR  
 TEMPO DETERMINADO DE ACORDO COM A L.C. 600/17;Un.  
 Adm:(011185) E E 7 DE SETEMBRO;De:06/02/2023 a 20/12/2023

CONTRATO/SEDUC/21595/2023 DE: 03/03/2023  
 Processo Nº: 1000004146055  
 Contratado:(271272/7) WILLIAN LAWAURI  
 TAPIRAPE;CPF:070.637.891-12;Cargo/Função:(3476) APOIO ADM.  
 EDUCACIONAL-ELEMENTAR;Ref:A-001;CH: 30H  
 Hab.:ENSINO MEDIO;Motivo:CONTRATO POR TEMPO DETERMINADO  
 DE ACORDO COM A L.C. 600/17;Un. Adm:(148075) E E INDIGENA DE  
 EDUCACAO BASICA HAWALORA;De:01/02/2023 a 20/12/2023

CONTRATO/SEDUC/21596/2023 DE: 03/03/2023  
 Processo Nº: 1000004150498  
 Contratado:(271281/10) DIANA MAMAINDE;CPF:020.564.762-66;Cargo/  
 Função:(3476) APOIO ADM. EDUCACIONAL-  
 ELEMENTAR;Ref:A-001;CH: 30H  
 Hab.:ENSINO FUNDAMENTAL COMPLETO;Motivo:CONTRATO POR  
 TEMPO DETERMINADO DE ACORDO COM A L.C. 600/17;Un.  
 Adm:(154164) E E INDIGENA MAMAINDE;De:01/02/2023 a 20/12/2023

CONTRATO/SEDUC/21597/2023 DE: 03/03/2023  
 Processo Nº: 1000004154700  
 Contratado:(271299/6) ERIVALDO PATRICIO  
 IZIDRO;CPF:021.131.491-92;Cargo/Função:(3506) CONTR.TEMP.  
 FUNCAO PROF. HABILITADO;Ref:B-001;CH: 20H  
 Hab.:LICENCIATURA PLENA EM PEDAGOGIA;Motivo:CONTRATO POR  
 TEMPO DETERMINADO DE ACORDO COM A L.C. 600/17;Un.  
 Adm:(014508) E E 7 DE SETEMBRO;De:06/02/2023 a 20/12/2023

CONTRATO/SEDUC/21598/2023 DE: 03/03/2023  
 Processo Nº: 1000004156644  
 Contratado:(271301/20) ROSANA PIRES GONCALVES  
 HERRERA;CPF:536.560.401-68;Cargo/Função:(3506) CONTR.TEMP.  
 FUNCAO PROF. HABILITADO;Ref:B-001;CH: 05H  
 Hab.:LICENCIATURA PLENA EM EDUCAÇÃO  
 FISICA;Motivo:SUBSTITUIÇÃO AO TITULAR GUARDANDO  
 PUBLICAÇÃO DE MOVIMENTAÇÃO;Un. Adm:(148091) E E JARDIM  
 UNIVERSITARIO;De:02/02/2023 a 04/03/2023

CONTRATO/SEDUC/21599/2023 DE: 03/03/2023  
 Processo Nº: 1000004156716  
 Contratado:(271305/22) SANDRA DIAS DE  
 SOUZA;CPF:022.085.381-96;Cargo/Função:(3506) CONTR.TEMP.  
 FUNCAO PROF. HABILITADO;Ref:B-001;CH: 07H  
 Hab.:LICENCIATURA PLENA EM BIOLOGIA;Motivo:PROJETO/  
 DEMANDA TEMPORARIA;Un. Adm:(124044) E E PORTAL DA  
 AMAZONIA;De:10/02/2023 a 17/02/2023

CONTRATO/SEDUC/21600/2023 DE: 03/03/2023  
 Processo Nº: 1000004162282  
 Contratado:(271307/5) DANIELLE LEITE DE MAGALHAES;CPF:732.3  
 47.021-87;Cargo/Função:(3506) CONTR.TEMP.FUNCAO PROF.  
 HABILITADO;Ref:B-001;CH: 05H  
 Hab.:LICENCIATURA PLENA EM MATEMATICA;Motivo:CONTRATO  
 POR TEMPO DETERMINADO DE ACORDO COM A L.C. 600/17;Un.  
 Adm:(009482) E E PROF HELIODORO CAPISTRANO DA  
 SILVA;De:20/02/2023 a 20/12/2023

CONTRATO/SEDUC/21601/2023 DE: 03/03/2023  
 Processo Nº: 1000004163787  
 Contratado:(271344/21) ELAINE APARECIDA DE ARRUDA  
 MORAES;CPF:025.239.021-09;Cargo/Função:(3506) CONTR.TEMP.  
 FUNCAO PROF. HABILITADO;Ref:B-001;CH: 05H  
 Hab.:LICENCIATURA PLENA EM CIENCIAS  
 BIOLOGICAS;Motivo:CONTRATO POR TEMPO DETERMINADO DE  
 ACORDO COM A L.C. 600/17;Un. Adm:(084336) E E PROF JOAO  
 FLORENTINO SILVA NETO;De:15/02/2023 a 20/12/2023

CONTRATO/SEDUC/21602/2023 DE: 03/03/2023  
 Processo Nº: 1000004153620  
 Contratado:(271435/27) CELIONAIA SOUZA  
 SILVA;CPF:984.654.491-04;Cargo/Função:(3506) CONTR.TEMP.  
 FUNCAO PROF. HABILITADO;Ref:B-001;CH: 06H  
 Hab.:LICENCIATURA PLENA EM CIENCIAS  
 BIOLOGICAS;Motivo:CONTRATO POR TEMPO DETERMINADO DE  
 ACORDO COM A L.C. 600/17;Un. Adm:(015091) E E ANTONIO  
 GROHS;De:10/02/2023 a 20/12/2023

CONTRATO/SEDUC/21603/2023 DE: 03/03/2023  
 Processo Nº: 1000004167165  
 Contratado:(271462/8) MARIZETE SIMAO DE  
 SOUZA;CPF:002.797.321-20;Cargo/Função:(3476) APOIO ADM.  
 EDUCACIONAL-ELEMENTAR;Ref:A-001;CH: 30H  
 Hab.:ENSINO MEDIO;Motivo:CONTRATO POR TEMPO DETERMINADO  
 DE ACORDO COM A L.C. 600/17;Un. Adm:(156000) E E PROF ZULEIDE  
 DOS SANTOS BARROS;De:16/02/2023 a 20/12/2023

CONTRATO/SEDUC/21604/2023 DE: 03/03/2023  
 Processo Nº: 1000004171872  
 Contratado:(271545/13) SANDRA MARIA DAVELI  
 SAMPAIO;CPF:469.678.182-87;Cargo/Função:(3506) CONTR.TEMP.  
 FUNCAO PROF. HABILITADO;Ref:B-001;CH: 20H  
 Hab.:LICENCIATURA PLENA EM MATEMATICA;Motivo:CONTRATO  
 POR TEMPO DETERMINADO DE ACORDO COM A L.C. 600/17;Un.  
 Adm:(045055) E E ARGEU AUGUSTO DE MORAES;De:06/02/2023 a  
 20/12/2023

CONTRATO/SEDUC/21605/2023 DE: 03/03/2023  
 Processo Nº: 1000004169612  
 Contratado:(271695/6) PAULO ROBERTO TSERE OMORATE  
 TSAREIO;CPF:032.016.011-44;Cargo/Função:(3506) CONTR.TEMP.  
 FUNCAO PROF. HABILITADO;Ref:B-001;CH: 22H  
 Hab.:LICENCIATURA PLENA EM PEDAGOGIA;Motivo:PROJETO/  
 DEMANDA TEMPORARIA;Un. Adm:(076929) E E INDIGENA DEP MARIO  
 JURUNA;De:06/02/2023 a 20/12/2023

CONTRATO/SEDUC/21606/2023 DE: 03/03/2023  
 Processo Nº: 1000004163243  
 Contratado:(271706/11) THAIANNE DA SILVA  
 CANDIDO;CPF:046.702.661-01;Cargo/Função:(3506) CONTR.TEMP.  
 FUNCAO PROF. HABILITADO;Ref:B-001;CH: 01H  
 Hab.:LICENCIATURA PLENA EM LETRAS/  
 PORTUGUES;Motivo:CONTRATO POR TEMPO DETERMINADO DE  
 ACORDO COM A L.C. 600/17;Un. Adm:(014893) E E MILTON DA COSTA  
 FERREIRA;De:15/02/2023 a 20/12/2023

CONTRATO/SEDUC/21607/2023 DE: 03/03/2023  
 Processo Nº: 1000004162428  
 Contratado:(271715/22) SILVIO VIANA PEREIRA;CPF:072.45  
 3.769-48;Cargo/Função:(3476) APOIO ADM. EDUCACIONAL-  
 ELEMENTAR;Ref:A-001;CH: 30H  
 Hab.:ENSINO MEDIO;Motivo:CONTRATO POR TEMPO DETERMINADO  
 DE ACORDO COM A L.C. 600/17;Un. Adm:(015938) E E PEDRO  
 ALBERTO TAYANO;De:15/02/2023 a 20/12/2023

CONTRATO/SEDUC/21608/2023 DE: 03/03/2023  
 Processo Nº: 1000004161073  
 Contratado:(271717/10) SARIRUA  
 YAWALAPITI;CPF:046.187.041-01;Cargo/Função:(3506) CONTR.TEMP.  
 FUNCAO PROF. HABILITADO;Ref:A-001;CH: 10H  
 Hab.:MAGISTÉRIO;Motivo:CONTRATO POR TEMPO DETERMINADO  
 DE ACORDO COM A L.C. 600/17;Un. Adm:(075728) E E INDIGENA  
 LEONARDO VILLAS BOAS;De:06/02/2023 a 20/12/2023

CONTRATO/SEDUC/21609/2023 DE: 03/03/2023  
 Processo Nº: 1000004171682  
 Contratado:(271789/8) EDILUCIA DO CARMO  
 TEWIT;CPF:046.283.621-57;Cargo/Função:(3476) APOIO ADM.  
 EDUCACIONAL-ELEMENTAR;Ref:A-001;CH: 30H  
 Hab.:ENSINO MEDIO;Motivo:CONTRATO POR TEMPO DETERMINADO  
 DE ACORDO COM A L.C. 600/17;Un. Adm:(131849) E E INDIGENA DE  
 EDUC BASICA JUPORIJUP;De:22/02/2023 a 20/12/2023

CONTRATO/SEDUC/21610/2023 DE: 03/03/2023  
 Processo Nº: 1000004172533  
 Contratado:(271889/7) VANDERLEIA DE AGUIAR  
 VERLY;CPF:012.982.261-20;Cargo/Função:(3468) TECNICO  
 ADMINISTRATIVO EDUCACIONAL;Ref:A-001;CH: 30H  
 Hab.:ENSINO MEDIO;Motivo:CONTRATO POR TEMPO DETERMINADO  
 DE ACORDO COM A L.C. 600/17;Un. Adm:(145726) E E  
 CEREJEIRAS;De:01/02/2023 a 20/12/2023

CONTRATO/SEDUC/21611/2023 DE: 03/03/2023  
 Processo Nº: 1000004122385  
 Contratado:(272015/10) CREUDA MARIA  
 APARECIDA;CPF:003.512.661-27;Cargo/Função:(3476) APOIO ADM.  
 EDUCACIONAL-ELEMENTAR;Ref:A-001;CH: 30H  
 Hab.:ENSINO FUNDAMENTAL COMPLETO;Motivo:CONTRATO POR  
 TEMPO DETERMINADO DE ACORDO COM A L.C. 600/17;Un.  
 Adm:(010960) E E JOSE RODRIGUES DOS SANTOS;De:01/02/2023 a  
 20/12/2023

CONTRATO/SEDUC/21612/2023 DE: 03/03/2023  
 Processo Nº: 1000004066317  
 Contratado:(272026/6) MARISA ANDRADE DOS  
 SANTOS;CPF:859.341.191-68;Cargo/Função:(3476) APOIO ADM.  
 EDUCACIONAL-ELEMENTAR;Ref:A-001;CH: 30H  
 Hab.:ENSINO FUNDAMENTAL COMPLETO;Motivo:CONTRATO POR  
 TEMPO DETERMINADO DE ACORDO COM A L.C. 600/17;Un.  
 Adm:(016349) E E GUARANTA;De:01/02/2023 a 20/12/2023

CONTRATO/SEDUC/21613/2023 DE: 03/03/2023  
 Processo Nº: 1000004161889  
 Contratado:(272091/18) MICHEL RAMON ITACARAMBY  
 CRUZ;CPF:009.418.541-75;Cargo/Função:(3476) APOIO ADM.  
 EDUCACIONAL-ELEMENTAR;Ref:A-001;CH: 30H  
 Hab.:LICENCIATURA PLENA EM EDUCAÇÃO  
 FISICA;Motivo:CONTRATO POR TEMPO DETERMINADO DE ACORDO  
 COM A L.C. 600/17;Un. Adm:(014893) E E MILTON DA COSTA  
 FERREIRA;De:15/02/2023 a 20/12/2023

CONTRATO/SEDUC/21614/2023 DE: 03/03/2023  
 Processo Nº: 1000004149704  
 Contratado:(272208/9) GABRIELA RODRIGUES DA  
 COSTA;CPF:059.660.701-64;Cargo/Função:(3476) APOIO ADM.  
 EDUCACIONAL-ELEMENTAR;Ref:A-001;CH: 30H  
 Hab.:ENSINO FUNDAMENTAL COMPLETO;Motivo:CONTRATO POR  
 TEMPO DETERMINADO DE ACORDO COM A L.C. 600/17;Un.  
 Adm:(045829) E E GERVASIO DOS SANTOS COSTA;De:09/02/2023 a  
 20/12/2023

CONTRATO/SEDUC/21615/2023 DE: 03/03/2023  
 Processo Nº: 1000004171925  
 Contratado:(272310/15) CLEUSA DA SILVA REIS  
 ACOSTA;CPF:545.591.461-87;Cargo/Função:(3476) APOIO ADM.  
 EDUCACIONAL-ELEMENTAR;Ref:A-001;CH: 30H  
 Hab.:ENSINO FUNDAMENTAL COMPLETO;Motivo:INDENIZAÇÃO;Un.  
 Adm:(013269) E E OLIMPIO JOAO PISSINATI GUERRA;De:08/01/2023 a  
 31/01/2023

CONTRATO/SEDUC/21616/2023 DE: 03/03/2023  
 Processo Nº: 1000004162083  
 Contratado:(272386/6) WESLEY RENAN FERREIRA  
 RAMOS;CPF:348.321.458-51;Cargo/Função:(3506) CONTR.TEMP.  
 FUNCAO PROF. HABILITADO;Ref:B-001;CH: 08H  
 Hab.:LICENCIATURA PLENA EM LETRAS/PORTUGUES/  
 INGLÊS;Motivo:CONTRATO POR TEMPO DETERMINADO DE  
 ACORDO COM A L.C. 600/17;Un. Adm:(148091) E E JARDIM  
 UNIVERSITARIO;De:01/02/2023 a 20/12/2023

CONTRATO/SEDUC/21617/2023 DE: 03/03/2023  
 Processo Nº: 1000004065458  
 Contratado:(272571/11) VALDENISE RODRIGUES CHAVES DA  
 SILVA;CPF:180.058.558-69;Cargo/Função:(3476) APOIO ADM.  
 EDUCACIONAL-ELEMENTAR;Ref:A-001;CH: 30H  
 Hab.:ENSINO FUNDAMENTAL COMPLETO;Motivo:AULAS/CARGO  
 LIVRE;Un. Adm:(016381) E E ANTONIO OMETTO;De:01/02/2023 a  
 20/12/2023

CONTRATO/SEDUC/21618/2023 DE: 03/03/2023  
 Processo Nº: 1000004116903  
 Contratado:(272584/24) GRAZIELE SOUZA LIRA  
 FERRARI;CPF:013.286.801-69;Cargo/Função:(3506) CONTR.TEMP.  
 FUNCAO PROF. HABILITADO;Ref:B-001;CH: 01H  
 Hab.:LICENCIATURA PLENA EM EDUCAÇÃO  
 FISICA;Motivo:CONTRATO POR TEMPO DETERMINADO DE ACORDO  
 COM A L.C. 600/17;Un. Adm:(038652) E E 29 DE JULHO;De:01/02/2023  
 a 16/02/2023

CONTRATO/SEDUC/21619/2023 DE: 03/03/2023  
 Processo Nº: 1000004167096  
 Contratado:(272640/25) BRUNO LAFAETI SANTOS E  
 SILVA;CPF:031.897.961-65;Cargo/Função:(3506) CONTR.TEMP.  
 FUNCAO PROF. HABILITADO;Ref:B-001;CH: 04H  
 Hab.:LICENCIATURA PLENA EM QUIMICA;Motivo:PROJETO/DEMANDA  
 TEMPORARIA;Un. Adm:(009857) E E FRANCISCO A FERREIRA  
 MENDES;De:06/02/2023 a 20/12/2023

CONTRATO/SEDUC/21620/2023 DE: 03/03/2023  
 Processo Nº: 1000004163776  
 Contratado:(272879/14) ANA ROSA RODRIGUES DE  
 SOUZA;CPF:535.333.561-91;Cargo/Função:(3506) CONTR.TEMP.  
 FUNCAO PROF. HABILITADO;Ref:B-001;CH: 03H  
 Hab.:LICENCIATURA PLENA EM LETRAS/  
 PORTUGUES;Motivo:CONTRATO POR TEMPO DETERMINADO DE  
 ACORDO COM A L.C. 600/17;Un. Adm:(084336) E E PROF JOAO  
 FLORENTINO SILVA NETO;De:15/02/2023 a 20/12/2023

CONTRATO/SEDUC/21621/2023 DE: 03/03/2023  
 Processo Nº: 1000004153710  
 Contratado:(272895/33) GLAUCIELE CRISTINA DA SILVA  
 DIAS;CPF:010.505.191-83;Cargo/Função:(3506) CONTR.TEMP.FUNCAO  
 PROF. HABILITADO;Ref:B-001;CH: 04H  
 Hab.:LICENCIATURA PLENA EM LETRAS/PORTUGUES/  
 ESPANHOL;Motivo:CONTRATO POR TEMPO DETERMINADO DE  
 ACORDO COM A L.C. 600/17;Un. Adm:(009849) E E RAIMUNDO  
 PINHEIRO DA SILVA;De:06/02/2023 a 20/12/2023

CONTRATO/SEDUC/21622/2023 DE: 03/03/2023  
 Processo Nº: 1000004064750  
 Contratado:(272898/35) MAICON DIONIS TOMBINI;CPF:047.20  
 2.521-09;Cargo/Função:(3506) CONTR.TEMP.FUNCAO PROF.  
 HABILITADO;Ref:B-001;CH: 17H  
 Hab.:LICENCIATURA PLENA EM CIENCIAS  
 BIOLOGICAS;Motivo:CONTRATO POR TEMPO DETERMINADO  
 DE ACORDO COM A L.C. 600/17;Un. Adm:(016381) E E ANTONIO  
 OMETTO;De:01/02/2023 a 20/12/2023

CONTRATO/SEDUC/21623/2023 DE: 03/03/2023  
 Processo Nº: 1000004156170  
 Contratado:(273077/8) LEIDYANE ALVES PEREIRA;CPF:700.0  
 10.961-09;Cargo/Função:(3506) CONTR.TEMP.FUNCAO PROF.  
 HABILITADO;Ref:B-001;CH: 13H  
 Hab.:LICENCIATURA PLENA EM PEDAGOGIA;Motivo:CONTRATO  
 POR TEMPO DETERMINADO DE ACORDO COM A L.C. 600/17;Un.  
 Adm:(158828) E E WALDIR BENTO DA COSTA;De:01/02/2023 a  
 20/12/2023

CONTRATO/SEDUC/21624/2023 DE: 03/03/2023  
 Processo Nº: 1000004118652  
 Contratado:(273106/8) DANIELA VIEIRA DA  
 SILVA;CPF:005.496.251-00;Cargo/Função:(3476) APOIO ADM.  
 EDUCACIONAL-ELEMENTAR;Ref:A-001;CH: 30H  
 Hab.:ENSINO FUNDAMENTAL COMPLETO;Motivo:CONTRATO  
 POR TEMPO DETERMINADO DE ACORDO COM A L.C. 600/17;Un.  
 Adm:(014230) E E MARIA ESTHER PERES;De:01/02/2023 a 20/12/2023

CONTRATO/SEDUC/21625/2023 DE: 03/03/2023  
 Processo Nº: 1000004134620  
 Contratado:(273117/26) FERNANDO DOS SANTOS  
 GALVAO;CPF:013.569.741-71;Cargo/Função:(3506) CONTR.TEMP.  
 FUNCAO PROF. HABILITADO;Ref:B-001;CH: 14H  
 Hab.:LICENCIATURA PLENA EM EDUCAÇÃO FISICA;Motivo:PROJETO/  
 DEMANDA TEMPORARIA;Un. Adm:(013269) E E OLIMPIO JOAO  
 PISSINATI GUERRA;De:01/02/2023 a 20/12/2023

CONTRATO/SEDUC/21626/2023 DE: 03/03/2023  
 Processo Nº: 1000004164514  
 Contratado:(273187/3) BRUNA DE ALMEIDA  
 PASETTI;CPF:035.200.661-73;Cargo/Função:(3468) TECNICO  
 ADMINISTRATIVO EDUCACIONAL;Ref:A-001;CH: 30H  
 Hab.:ENSINO MEDIO;Motivo:CONTRATO POR TEMPO DETERMINADO  
 DE ACORDO COM A L.C. 600/17;Un. Adm:(020516) E E DR MARIO DE  
 CASTRO;De:17/02/2023 a 20/12/2023

CONTRATO/SEDUC/21627/2023 DE: 03/03/2023  
 Processo Nº: 1000004166629  
 Contratado:(273245/22) JANE MENDES FERREIRA  
 THEODORO;CPF:007.370.401-65;Cargo/Função:(3506) CONTR.TEMP.  
 FUNCAO PROF. HABILITADO;Ref:B-001;CH: 09H  
 Hab.:LICENCIATURA PLENA EM CIENCIAS  
 BIOLOGICAS;Motivo:CONTRATO POR TEMPO DETERMINADO DE  
 ACORDO COM A L.C. 600/17;Un. Adm:(015610) E E LUDOVICO DA  
 RIVA NETO;De:01/02/2023 a 20/12/2023

CONTRATO/SEDUC/21628/2023 DE: 03/03/2023  
 Processo Nº: 1000004173068  
 Contratado:(273351/22) HORLESON BARREIRAS  
 FERNANDES;CPF:046.645.571-24;Cargo/Função:(3506) CONTR.TEMP.  
 FUNCAO PROF. HABILITADO;Ref:B-001;CH: 10H  
 Hab.:LICENCIATURA PLENA EM LETRAS/PORTUGUES/  
 INGLÊS;Motivo:CONTRATO POR TEMPO DETERMINADO DE ACORDO  
 COM A L.C. 600/17;Un. Adm:(176770) E E JARAGUA;De:01/02/2023 a  
 20/12/2023

CONTRATO/SEDUC/21629/2023 DE: 03/03/2023  
 Processo Nº: 1000004166962  
 Contratado:(273359/27) ANIELE MARTINS DE  
 SOUZA;CPF:048.035.011-65;Cargo/Função:(3506) CONTR.TEMP.  
 FUNCAO PROF. HABILITADO;Ref:B-001;CH: 02H  
 Hab.:LICENCIATURA PLENA EM MATEMATICA;Motivo:CONTRATO  
 POR TEMPO DETERMINADO DE ACORDO COM A L.C.  
 600/17;Un. Adm:(015474) E E PROF MARINES FATIMA DE SA  
 TEIXEIRA;De:16/02/2023 a 20/12/2023

CONTRATO/SEDUC/21630/2023 DE: 03/03/2023  
 Processo Nº: 1000004166605  
 Contratado:(273437/7) SILVIA BARBOSA DE OLIVEIRA  
 COSTA;CPF:229.436.501-10;Cargo/Função:(3506) CONTR.TEMP.  
 FUNCAO PROF. HABILITADO;Ref:B-001;CH: 20H  
 Hab.:LICENCIATURA PLENA EM PEDAGOGIA;Motivo:CONTRATO  
 POR TEMPO DETERMINADO DE ACORDO COM A L.C. 600/17;Un.  
 Adm:(009830) E E SANTOS DUMONT;De:23/02/2023 a 20/12/2023

CONTRATO/SEDUC/21631/2023 DE: 03/03/2023  
 Processo Nº: 1000004153220  
 Contratado:(273487/31) EUNICE DIAS DA  
 SILVA;CPF:004.172.581-60;Cargo/Função:(3506) CONTR.TEMP.  
 FUNCAO PROF. HABILITADO;Ref:B-001;CH: 15H  
 Hab.:LICENCIATURA PLENA EM LETRAS/PORTUGUES/  
 ESPANHOL;Motivo:SUBSTITUIÇÃO AO TITULAR GUARDANDO  
 PUBLICAÇÃO DE MOVIMENTAÇÃO;Un. Adm:(124907) E E TEOTONIO  
 CARLOS DA CUNHA NETO;De:01/02/2023 a 18/03/2023

CONTRATO/SEDUC/21632/2023 DE: 03/03/2023  
 Processo Nº: 1000004169578  
 Contratado:(273502/15) FRANCIELE RIBEIRO DE  
 OLIVEIRA;CPF:034.342.831-88;Cargo/Função:(3506) CONTR.TEMP.  
 FUNCAO PROF. HABILITADO;Ref:B-001;CH: 10H  
 Hab.:LICENCIATURA PLENA EM EDUCAÇÃO FISICA;Motivo:PROJETO/  
 DEMANDA TEMPORARIA;Un. Adm:(014982) E E JOAO MATHEUS  
 BARBOSA;De:06/02/2023 a 20/12/2023

CONTRATO/SEDUC/21633/2023 DE: 03/03/2023  
 Processo Nº: 1000004122891  
 Contratado:(273598/6) MARCILENE LOPES LIMA  
 SAMPAIO;CPF:943.176.581-00;Cargo/Função:(3476) APOIO ADM.  
 EDUCACIONAL-ELEMENTAR;Ref:A-001;CH: 30H  
 Hab.:ENSINO FUNDAMENTAL COMPLETO;Motivo:CONTRATO  
 POR TEMPO DETERMINADO DE ACORDO COM A L.C. 600/17;Un.  
 Adm:(016411) E E 19 DE JULHO;De:01/02/2023 a 20/12/2023

CONTRATO/SEDUC/21634/2023 DE: 03/03/2023  
 Processo Nº: 1000004152899  
 Contratado:(273603/26) KAMILA LOYANE BARREIRA  
 TAVARES;CPF:039.300.201-22;Cargo/Função:(3506) CONTR.TEMP.  
 FUNCAO PROF. HABILITADO;Ref:B-001;CH: 06H  
 Hab.:LICENCIATURA PLENA EM EDUCAÇÃO  
 FISICA;Motivo:CONTRATO POR TEMPO DETERMINADO DE ACORDO  
 COM A L.C. 600/17;Un. Adm:(158828) E E WALDIR BENTO DA  
 COSTA;De:01/02/2023 a 20/12/2023

CONTRATO/SEDUC/21635/2023 DE: 03/03/2023  
 Processo Nº: 1000004152181  
 Contratado:(273651/3) ANA PAULA  
 AZEVEDO;CPF:812.903.659-20;Cargo/Função:(3468) TECNICO  
 ADMINISTRATIVO EDUCACIONAL;Ref:A-001;CH: 30H  
 Hab.:MAGISTÉRIO;Motivo:CONTRATO POR TEMPO DETERMINADO  
 DE ACORDO COM A L.C. 600/17;Un. Adm:(158623) E E ANTONIA LEAO  
 DOS SANTOS;De:01/02/2023 a 20/12/2023

CONTRATO/SEDUC/21636/2023 DE: 03/03/2023  
 Processo Nº: 1000004169898  
 Contratado:(273665/25) MAIARA RODRIGUES DE  
 SOUZA;CPF:013.171.651-44;Cargo/Função:(3506) CONTR.TEMP.  
 FUNCAO PROF. HABILITADO;Ref:B-001;CH: 09H  
 Hab.:LICENCIATURA PLENA EM EDUCAÇÃO  
 FISICA;Motivo:CONTRATO POR TEMPO DETERMINADO DE ACORDO  
 COM A L.C. 600/17;Un. Adm:(013951) E E SENADOR FILINTO  
 MULLER;De:06/02/2023 a 20/12/2023

CONTRATO/SEDUC/21637/2023 DE: 03/03/2023  
 Processo Nº: 1000004171759  
 Contratado:(273693/15) FERNANDA BENEDITA BASSAN  
 ANTELO;CPF:016.206.181-17;Cargo/Função:(3506) CONTR.TEMP.  
 FUNCAO PROF. HABILITADO;Ref:B-001;CH: 20H  
 Hab.:LICENCIATURA PLENA EM CIENCIAS  
 BIOLOGICAS;Motivo:CONTRATO POR TEMPO DETERMINADO  
 DE ACORDO COM A L.C. 600/17;Un. Adm:(176664) E E 12 DE  
 OUTUBRO;De:24/02/2023 a 20/12/2023

CONTRATO/SEDUC/21638/2023 DE: 03/03/2023  
 Processo Nº: 1000004136164  
 Contratado:(273770/8) HELIAMARA PEREIRA OLIVEIRA  
 ARAUJO;CPF:025.316.221-10;Cargo/Função:(3476) APOIO ADM.  
 EDUCACIONAL-ELEMENTAR;Ref:A-001;CH: 30H  
 Hab.:ENSINO FUNDAMENTAL COMPLETO;Motivo:CONTRATO  
 POR TEMPO DETERMINADO DE ACORDO COM A L.C. 600/17;Un.  
 Adm:(158623) E E ANTONIA LEAO DOS SANTOS;De:01/02/2023 a  
 20/12/2023

CONTRATO/SEDUC/21639/2023 DE: 03/03/2023  
 Processo Nº: 1000004142807  
 Contratado:(273816/14) VERONICA CRISTINA  
 MESSIAS;CPF:024.877.351-80;Cargo/Função:(3506) CONTR.TEMP.  
 FUNCAO PROF. HABILITADO;Ref:B-001;CH: 21H  
 Hab.:LICENCIATURA PLENA EM GEOGRAFIA;Motivo:CONTRATO  
 POR TEMPO DETERMINADO DE ACORDO COM A L.C. 600/17;Un.  
 Adm:(145700) E E GUIMARAES ROSA;De:01/02/2023 a 20/12/2023

CONTRATO/SEDUC/21640/2023 DE: 03/03/2023  
 Processo Nº: 1000004138553  
 Contratado:(273883/17) BRUNA MEZZALIRA DA  
 SILVA;CPF:040.308.561-60;Cargo/Função:(3506) CONTR.TEMP.  
 FUNCAO PROF. HABILITADO;Ref:B-001;CH: 13H  
 Hab.:LICENCIATURA PLENA EM CIENCIAS  
 BIOLÓGICAS;Motivo:CONTRATO POR TEMPO DETERMINADO  
 DE ACORDO COM A L.C. 600/17;Un. Adm:(013552) E E PEDRO  
 BIANCHINI;De:01/02/2023 a 20/12/2023

CONTRATO/SEDUC/21641/2023 DE: 03/03/2023  
 Processo Nº: 1000004147490  
 Contratado:(273884/13) JESSICA RIBEIRO  
 BARROSO;CPF:046.804.151-69;Cargo/Função:(3506) CONTR.TEMP.  
 FUNCAO PROF. HABILITADO;Ref:B-001;CH: 17H  
 Hab.:LICENCIATURA PLENA EM EDUCAÇÃO  
 FISICA;Motivo:CONTRATO POR TEMPO DETERMINADO DE ACORDO  
 COM A L.C. 600/17;Un. Adm:(013781) E E OSVALDO CANDIDO  
 PEREIRA;De:01/02/2023 a 20/12/2023

CONTRATO/SEDUC/21642/2023 DE: 03/03/2023  
 Processo Nº: 1000004167075  
 Contratado:(273895/23) ROGER VINICIUS NUNES QUEIROZ DA  
 COSTA;CPF:029.501.511-08;Cargo/Função:(3506) CONTR.TEMP.  
 FUNCAO PROF. HABILITADO;Ref:B-001;CH: 10H  
 Hab.:LICENCIATURA PLENA EM QUIMICA;Motivo:CONTRATO  
 POR TEMPO DETERMINADO DE ACORDO COM A L.C. 600/17;Un.  
 Adm:(194565) E E GOVERNADOR JOSE FRAGELLI;De:06/02/2023 a  
 20/12/2023

CONTRATO/SEDUC/21643/2023 DE: 03/03/2023  
 Processo Nº: 1000004148737  
 Contratado:(274040/7) KAKAROTXI KAYABI  
 KISEDJE;CPF:071.188.391-24;Cargo/Função:(3476) APOIO ADM.  
 EDUCACIONAL-ELEMENTAR;Ref:A-001;CH: 30H  
 Hab.:ENSINO FUNDAMENTAL COMPLETO;Motivo:CONTRATO  
 POR TEMPO DETERMINADO DE ACORDO COM A L.C.  
 600/17;Un. Adm:(124850) E E INDIGENA CENTRAL EDUC BASICA  
 KISEDJE;De:01/02/2023 a 20/12/2023

CONTRATO/SEDUC/21644/2023 DE: 03/03/2023  
 Processo Nº: 1000004124216  
 Contratado:(274041/11) KATIA PATRINE  
 SCHROPFER;CPF:043.657.841-70;Cargo/Função:(3476) APOIO ADM.  
 EDUCACIONAL-ELEMENTAR;Ref:A-001;CH: 30H  
 Hab.:ENSINO FUNDAMENTAL COMPLETO;Motivo:CONTRATO  
 POR TEMPO DETERMINADO DE ACORDO COM A L.C. 600/17;Un.  
 Adm:(157260) E E COUTINHO UNIAO;De:01/02/2023 a 20/12/2023

CONTRATO/SEDUC/21645/2023 DE: 03/03/2023  
 Processo Nº: 1000004148773  
 Contratado:(274042/9) NDATXI SUYA;CPF:050.127.351-45;Cargo/  
 Função:(3476) APOIO ADM. EDUCACIONAL-  
 ELEMENTAR;Ref:A-001;CH: 30H  
 Hab.:ENSINO FUNDAMENTAL COMPLETO;Motivo:CONTRATO  
 POR TEMPO DETERMINADO DE ACORDO COM A L.C.  
 600/17;Un. Adm:(124850) E E INDIGENA CENTRAL EDUC BASICA  
 KISEDJE;De:01/02/2023 a 20/12/2023

CONTRATO/SEDUC/21646/2023 DE: 03/03/2023  
 Processo Nº: 1000004153705  
 Contratado:(274059/16) EDUARDO CORTI DE  
 OLIVEIRA;CPF:050.849.221-11;Cargo/Função:(3506) CONTR.TEMP.  
 FUNCAO PROF. HABILITADO;Ref:B-001;CH: 04H  
 Hab.:LICENCIATURA PLENA EM EDUCAÇÃO  
 FISICA;Motivo:CONTRATO POR TEMPO DETERMINADO DE  
 ACORDO COM A L.C. 600/17;Un. Adm:(124044) E E PORTAL DA  
 AMAZONIA;De:01/02/2023 a 20/12/2023

CONTRATO/SEDUC/21647/2023 DE: 03/03/2023  
 Processo Nº: 1000004157182  
 Contratado:(274117/8) ARAWU RIQUE  
 KAMAYURA;CPF:080.292.641-00;Cargo/Função:(3506) CONTR.TEMP.  
 FUNCAO PROF. HABILITADO;Ref:A-001;CH: 20H  
 Hab.:MAGISTÉRIO;Motivo:PROJETO/DEMANDA TEMPORARIA;Un.  
 Adm:(156353) E E INDIGENA MAVUTSININ;De:06/02/2023 a 20/12/2023

CONTRATO/SEDUC/21648/2023 DE: 03/03/2023  
 Processo Nº: 1000004166051  
 Contratado:(274150/26) JANDERSON SANTOS  
 PINHEIRO;CPF:030.703.571-99;Cargo/Função:(3506) CONTR.TEMP.  
 FUNCAO PROF. HABILITADO;Ref:B-001;CH: 10H  
 Hab.:LICENCIATURA PLENA EM LETRAS/PORTUGUES/  
 INGLÊS;Motivo:PROJETO/DEMANDA TEMPORARIA;Un. Adm:(071773)  
 E E PE ARLINDO IGNACIO DE OLIVEIRA;De:06/02/2023 a 20/12/2023

CONTRATO/SEDUC/21649/2023 DE: 03/03/2023  
 Processo Nº: 1000004142093  
 Contratado:(274151/13) SIMONE GERALDA DE  
 SOUSA;CPF:814.746.791-53;Cargo/Função:(3506) CONTR.TEMP.  
 FUNCAO PROF. HABILITADO;Ref:B-001;CH: 01H  
 Hab.:LICENCIATURA PLENA EM MATEMATICA;Motivo:CONTRATO  
 POR TEMPO DETERMINADO DE ACORDO COM A L.C. 600/17;Un.  
 Adm:(011487) E E ANTONIO NONATO ROCHA;De:01/02/2023 a  
 20/12/2023

CONTRATO/SEDUC/21650/2023 DE: 03/03/2023  
 Processo Nº: 1000004145950  
 Contratado:(274153/14) JACIONE KUHN  
 HERRERA;CPF:020.243.722-10;Cargo/Função:(3506) CONTR.TEMP.  
 FUNCAO PROF. HABILITADO;Ref:B-001;CH: 30H  
 Hab.:LICENCIATURA PLENA EM CIENCIAS  
 BIOLÓGICAS;Motivo:LICENÇA MATERNIDADE;Un. Adm:(183636) E E  
 PEDRO BORGES;De:02/02/2023 a 24/07/2023

CONTRATO/SEDUC/21651/2023 DE: 03/03/2023  
 Processo Nº: 1000004161554  
 Contratado:(274172/7) IEPE MEHINAKO;CPF:065.349.691-57;Cargo/  
 Função:(3476) APOIO ADM. EDUCACIONAL-  
 ELEMENTAR;Ref:A-001;CH: 30H  
 Hab.:ENSINO MEDIO;Motivo:CONTRATO POR TEMPO DETERMINADO  
 DE ACORDO COM A L.C. 600/17;Un. Adm:(075728) E E INDIGENA  
 LEONARDO VILLAS BOAS;De:06/02/2023 a 20/12/2023

CONTRATO/SEDUC/21652/2023 DE: 03/03/2023  
 Processo Nº: 1000004151378  
 Contratado:(274175/7) TAKAHI KALAPALO;CPF:064.742.051-13;Cargo/  
 Função:(3476) APOIO ADM. EDUCACIONAL-  
 ELEMENTAR;Ref:A-001;CH: 30H  
 Hab.:ENSINO MEDIO;Motivo:CONTRATO POR TEMPO DETERMINADO  
 DE ACORDO COM A L.C. 600/17;Un. Adm:(075728) E E INDIGENA  
 LEONARDO VILLAS BOAS;De:06/02/2023 a 20/12/2023

CONTRATO/SEDUC/21653/2023 DE: 03/03/2023  
 Processo Nº: 1000004172367  
 Contratado:(274224/26) MARINETE LUCIANA DE OLIVEIRA  
 BOONI;CPF:771.545.762-00;Cargo/Função:(3506) CONTR.TEMP.  
 FUNCAO PROF. HABILITADO;Ref:B-001;CH: 12H  
 Hab.:LICENCIATURA PLENA EM HISTÓRIA;Motivo:CONTRATO  
 POR TEMPO DETERMINADO DE ACORDO COM A L.C. 600/17;Un.  
 Adm:(142166) E E DOM FRANCO DALLA VALLE;De:06/02/2023 a  
 27/09/2023

CONTRATO/SEDUC/21654/2023 DE: 03/03/2023  
 Processo Nº: 1000004171267  
 Contratado:(274244/2) ROBSON PEREIRA  
 MARTINS;CPF:025.537.392-90;Cargo/Função:(3506) CONTR.TEMP.  
 FUNCAO PROF. HABILITADO;Ref:B-001;CH: 10H  
 Hab.:LICENCIATURA PLENA EM HISTÓRIA;Motivo:CONTRATO  
 POR TEMPO DETERMINADO DE ACORDO COM A L.C. 600/17;Un.  
 Adm:(158313) E E INDIGENA PIRINEUS DE SOUZA;De:06/02/2023 a  
 20/12/2023

CONTRATO/SEDUC/21655/2023 DE: 03/03/2023  
 Processo Nº: 1000004119121  
 Contratado:(274279/44) DANIEL ALVES DA SILVA;CPF:033.215.851-97;Cargo/Função:(3506) CONTR.TEMP.FUNCAO PROF. HABILITADO;Ref:B-001;CH: 20H  
 Hab.:LICENCIATURA PLENA EM LETRAS/PORTUGUES/INGLÊS;Motivo:CONTRATO POR TEMPO DETERMINADO DE ACORDO COM A L.C. 600/17;Un. Adm:(011550) E E GETULIO VARGAS;De:01/02/2023 a 20/12/2023

CONTRATO/SEDUC/21656/2023 DE: 03/03/2023  
 Processo Nº: 1000004165724  
 Contratado:(274299/19) MAGALI GONCALVES DOS SANTOS NOGUEIRA;CPF:047.482.081-55;Cargo/Função:(3506) CONTR.TEMP.FUNCAO PROF. HABILITADO;Ref:B-001;CH: 10H  
 Hab.:LICENCIATURA PLENA EM GEOGRAFIA;Motivo:PROJETO/DEMANDA TEMPORARIA;Un. Adm:(040118) E E JAYME VERISSIMO DE CAMPOS JUNIOR;De:01/02/2023 a 20/12/2023

CONTRATO/SEDUC/21657/2023 DE: 03/03/2023  
 Processo Nº: 1000004164837  
 Contratado:(274345/22) ANDRE JULIO AZEVEDO SILVA;CPF:029.519.861-30;Cargo/Função:(3506) CONTR.TEMP.FUNCAO PROF. HABILITADO;Ref:B-001;CH: 10H  
 Hab.:LICENCIATURA PLENA EM HISTÓRIA;Motivo:PROJETO/DEMANDA TEMPORARIA;Un. Adm:(016381) E E ANTONIO OMETTO;De:06/02/2023 a 20/12/2023

CONTRATO/SEDUC/21658/2023 DE: 03/03/2023  
 Processo Nº: 1000004151375  
 Contratado:(274376/20) SILVIA DE CASTRO;CPF:012.356.151-54;Cargo/Função:(3506) CONTR.TEMP.FUNCAO PROF. HABILITADO;Ref:B-001;CH: 17H  
 Hab.:LICENCIATURA PLENA EM LETRAS/PORTUGUES/ESPAÑHOL;Motivo:CONTRATO POR TEMPO DETERMINADO DE ACORDO COM A L.C. 600/17;Un. Adm:(016357) E E IRANY JAIME FARINA;De:01/02/2023 a 20/12/2023

CONTRATO/SEDUC/21659/2023 DE: 03/03/2023  
 Processo Nº: 1000004169462  
 Contratado:(274425/8) ADALBERTO OMNHOROWE ODZARANA;CPF:495.814.811-68;Cargo/Função:(3506) CONTR.TEMP.FUNCAO PROF. HABILITADO;Ref:A-001;CH: 20H  
 Hab.:MAGISTÉRIO;Motivo:PROJETO/DEMANDA TEMPORARIA;Un. Adm:(156361) E E INDIGENA RAI RATE;De:06/02/2023 a 20/12/2023

CONTRATO/SEDUC/21660/2023 DE: 03/03/2023  
 Processo Nº: 1000004163750  
 Contratado:(274455/17) GRACIELE XISTO NOGUEIRA;CPF:046.437.271-28;Cargo/Função:(3506) CONTR.TEMP.FUNCAO PROF. HABILITADO;Ref:B-001;CH: 15H  
 Hab.:LICENCIATURA PLENA EM MATEMATICA;Motivo:PROJETO/DEMANDA TEMPORARIA;Un. Adm:(084336) E E PROF JOAO FLORENTINO SILVA NETO;De:17/02/2023 a 20/12/2023

CONTRATO/SEDUC/21661/2023 DE: 03/03/2023  
 Processo Nº: 1000004138734  
 Contratado:(274472/7) KLENE RIBEIRO TAVARES FULLIN;CPF:006.307.001-41;Cargo/Função:(3468) TECNICO ADMINISTRATIVO EDUCACIONAL;Ref:A-001;CH: 30H  
 Hab.:ENSINO MEDIO;Motivo:CONTRATO POR TEMPO DETERMINADO DE ACORDO COM A L.C. 600/17;Un. Adm:(014192) E E ANTONIO GOMES PRIMO;De:01/02/2023 a 20/12/2023

CONTRATO/SEDUC/21662/2023 DE: 03/03/2023  
 Processo Nº: 1000004161467  
 Contratado:(274482/20) ELAINE CRISTINA GARBATTO;CPF:272.478.618-19;Cargo/Função:(3506) CONTR.TEMP.FUNCAO PROF. HABILITADO;Ref:B-001;CH: 19H  
 Hab.:LICENCIATURA PLENA EM LETRAS/PORTUGUES/ESPAÑHOL;Motivo:CONTRATO POR TEMPO DETERMINADO DE ACORDO COM A L.C. 600/17;Un. Adm:(117595) E E PE FIRMO PINTO DUARTE FILHO;De:13/02/2023 a 20/12/2023

CONTRATO/SEDUC/21663/2023 DE: 03/03/2023  
 Processo Nº: 1000004172067  
 Contratado:(274516/25) MARIA MADALENA DE JESUS TELES;CPF:594.072.801-44;Cargo/Função:(3506) CONTR.TEMP.FUNCAO PROF. HABILITADO;Ref:B-001;CH: 01H  
 Hab.:LICENCIATURA PLENA EM HISTÓRIA;Motivo:CONTRATO POR TEMPO DETERMINADO DE ACORDO COM A L.C. 600/17;Un. Adm:(016624) E E NOSSA SENHORA DE FATIMA;De:27/02/2023 a 20/12/2023

CONTRATO/SEDUC/21664/2023 DE: 03/03/2023  
 Processo Nº: 1000004168218  
 Contratado:(274518/10) NAIARA DA CRUZ MEDEIROS;CPF:033.397.361-54;Cargo/Função:(3506) CONTR.TEMP.FUNCAO PROF. HABILITADO;Ref:B-001;CH: 07H  
 Hab.:LICENCIATURA PLENA EM EDUCAÇÃO FISICA;Motivo:CONTRATO POR TEMPO DETERMINADO DE ACORDO COM A L.C. 600/17;Un. Adm:(060224) C E A D A PROF ARLETE P MIGUELETTI;De:23/02/2023 a 20/12/2023

CONTRATO/SEDUC/21665/2023 DE: 03/03/2023  
 Processo Nº: 1000004119808  
 Contratado:(274531/13) MARCELO MARCOS FERREIRA DA SILVA;CPF:058.095.901-52;Cargo/Função:(3506) CONTR.TEMP.FUNCAO PROF. HABILITADO;Ref:B-001;CH: 11H  
 Hab.:LICENCIATURA PLENA EM EDUCAÇÃO FISICA;Motivo:CONTRATO POR TEMPO DETERMINADO DE ACORDO COM A L.C. 600/17;Un. Adm:(014958) E E ANTONIO JOSE DE LIMA;De:01/02/2023 a 20/12/2023

CONTRATO/SEDUC/21666/2023 DE: 03/03/2023  
 Processo Nº: 1000004172025  
 Contratado:(274615/29) ANDREIA RAMOS DA SILVA;CPF:948.539.081-53;Cargo/Função:(3506) CONTR.TEMP.FUNCAO PROF. HABILITADO;Ref:B-001;CH: 05H  
 Hab.:LICENCIATURA PLENA EM LETRAS/PORTUGUES/ESPAÑHOL;Motivo:CONTRATO POR TEMPO DETERMINADO DE ACORDO COM A L.C. 600/17;Un. Adm:(045780) E E CRIANCA CIDADA;De:27/02/2023 a 20/12/2023

CONTRATO/SEDUC/21667/2023 DE: 03/03/2023  
 Processo Nº: 1000004161800  
 Contratado:(274671/22) GUEUZELI MARIA DE SOUZA;CPF:890.871.601-78;Cargo/Função:(3506) CONTR.TEMP.FUNCAO PROF. HABILITADO;Ref:B-001;CH: 09H  
 Hab.:LICENCIATURA PLENA EM CIENCIAS BIOLOGICAS;Motivo:CONTRATO POR TEMPO DETERMINADO DE ACORDO COM A L.C. 600/17;Un. Adm:(014869) E E PREF ARTHUR RAMOS;De:15/02/2023 a 20/12/2023

CONTRATO/SEDUC/21668/2023 DE: 03/03/2023  
 Processo Nº: 1000004167331  
 Contratado:(274676/13) FABRICIO DA SILVA GONCALVES;CPF:039.518.931-41;Cargo/Função:(3506) CONTR.TEMP.FUNCAO PROF. HABILITADO;Ref:B-001;CH: 10H  
 Hab.:LICENCIATURA PLENA EM EDUCAÇÃO FISICA;Motivo:PROJETO/DEMANDA TEMPORARIA;Un. Adm:(009911) E E PE JOAO PANAROTTO;De:06/02/2023 a 20/12/2023

CONTRATO/SEDUC/21669/2023 DE: 03/03/2023  
 Processo Nº: 1000004162657  
 Contratado:(274738/13) ISABEL CRISTINA EUFRASIO DOS SANTOS;CPF:351.611.753-20;Cargo/Função:(3506) CONTR.TEMP.FUNCAO PROF. HABILITADO;Ref:B-001;CH: 02H  
 Hab.:LICENCIATURA PLENA EM FILOSOFIA/HISTORIA;Motivo:CONTRATO POR TEMPO DETERMINADO DE ACORDO COM A L.C. 600/17;Un. Adm:(013340) E E NOSSA SENHORA DA GLORIA;De:15/02/2023 a 20/12/2023

CONTRATO/SEDUC/21670/2023 DE: 03/03/2023  
 Processo Nº: 1000004172251  
 Contratado:(274979/15) FABIO SPINA MORO CAPE;CPF:062.528.311-23;Cargo/Função:(3506) CONTR.TEMP.FUNCAO PROF. HABILITADO;Ref:B-001;CH: 10H  
 Hab.:LICENCIATURA PLENA EM GEOGRAFIA;Motivo:CONTRATO POR TEMPO DETERMINADO DE ACORDO COM A L.C. 600/17;Un. Adm:(104230) E E PROF ELIDIO MURCELLI FILHO;De:01/02/2023 a 20/12/2023

CONTRATO/SEDUC/21671/2023 DE: 03/03/2023  
 Processo Nº: 1000004152039  
 Contratado:(274984/35) ALLINE DAYANE CARVALHO;CPF:033.097.141-79;Cargo/Função:(3506) CONTR.TEMP.FUNCAO PROF. HABILITADO;Ref:B-001;CH: 12H  
 Hab.:LICENCIATURA PLENA EM LETRAS/PORTUGUES/INGLÊS;Motivo:CONTRATO POR TEMPO DETERMINADO DE ACORDO COM A L.C. 600/17;Un. Adm:(014478) E E EVANG ASSEMBLEIA DE DEUS;De:06/02/2023 a 20/12/2023



CONTRATO/SEDUC/21672/2023 DE: 03/03/2023  
 Processo Nº: 1000004164754  
 Contratado:(275071/30) GABRIEL DE ANUNCIACAO FERREIRA;CPF:021.569.211-05;Cargo/Função:(3506) CONTR.TEMP. FUNCAO PROF. HABILITADO;Ref:B-001;CH: 10H  
 Hab.:LICENCIATURA PLENA EM FILOSOFIA;Motivo:PROJETO/ DEMANDA TEMPORARIA;Un. Adm:(014435) E E ALFREDO JOSE DA SILVA;De:06/02/2023 a 20/12/2023

CONTRATO/SEDUC/21673/2023 DE: 03/03/2023  
 Processo Nº: 1000004164795  
 Contratado:(275085/11) RONI EDISON RIBEIRO DA COSTA;CPF:580.775.611-87;Cargo/Função:(3506) CONTR.TEMP. FUNCAO PROF. HABILITADO;Ref:B-001;CH: 09H  
 Hab.:LICENCIATURA PLENA EM MATEMATICA;Motivo:PROJETO/ DEMANDA TEMPORARIA;Un. Adm:(013412) E E CEL ANTONIO PAES DE BARROS;De:06/02/2023 a 20/12/2023

CONTRATO/SEDUC/21674/2023 DE: 03/03/2023  
 Processo Nº: 1000004149310  
 Contratado:(275095/29) CARLISVAN LIMA DE SOUSA;CPF:023.531.413-74;Cargo/Função:(3506) CONTR.TEMP. FUNCAO PROF. HABILITADO;Ref:B-001;CH: 05H  
 Hab.:LICENCIATURA PLENA EM FILOSOFIA/ HISTORIA;Motivo:CONTRATO POR TEMPO DETERMINADO DE ACORDO COM A L.C. 600/17;Un. Adm:(013781) E E OSVALDO CANDIDO PEREIRA;De:01/02/2023 a 20/12/2023

CONTRATO/SEDUC/21675/2023 DE: 03/03/2023  
 Processo Nº: 1000004165805  
 Contratado:(275107/10) CLARICE SCHNEIDER CORREA;CPF:581.613.501-59;Cargo/Função:(3506) CONTR.TEMP. FUNCAO PROF. HABILITADO;Ref:B-001;CH: 20H  
 Hab.:LICENCIATURA PLENA EM FILOSOFIA/ HISTORIA;Motivo:CONTRATO POR TEMPO DETERMINADO DE ACORDO COM A L.C. 600/17;Un. Adm:(176800) E E PARECIS;De:06/02/2023 a 20/12/2023

CONTRATO/SEDUC/21676/2023 DE: 03/03/2023  
 Processo Nº: 1000004165536  
 Contratado:(275110/11) ROSIMERI APARECIDA MILANEZ DA SILVEIRA;CPF:008.306.861-93;Cargo/Função:(3476) APOIO ADM. EDUCACIONAL-ELEMENTAR;Ref:A-001;CH: 30H  
 Hab.:ENSINO MEDIO;Motivo:CONTRATO POR TEMPO DETERMINADO DE ACORDO COM A L.C. 600/17;Un. Adm:(158828) E E WALDIR BENTO DA COSTA;De:08/02/2023 a 20/12/2023

CONTRATO/SEDUC/21677/2023 DE: 03/03/2023  
 Processo Nº: 1000004171715  
 Contratado:(275134/6) OLDILENE APARECIDA CASTILHO DOS SANTOS;CPF:949.994.301-34;Cargo/Função:(3468) TECNICO ADMINISTRATIVO EDUCACIONAL;Ref:A-001;CH: 30H  
 Hab.:ENSINO MEDIO;Motivo:SUBSTITUIÇÃO AO TITULAR GUARDANDO PUBLICAÇÃO DE MOVIMENTAÇÃO;Un. Adm:(016349) E E GUARANTA;De:15/02/2023 a 06/05/2023

CONTRATO/SEDUC/21678/2023 DE: 03/03/2023  
 Processo Nº: 1000004118262  
 Contratado:(275199/5) MARIA JOSE LEANDRO;CPF:807.090.361-91;Cargo/Função:(3476) APOIO ADM. EDUCACIONAL-ELEMENTAR;Ref:A-001;CH: 30H  
 Hab.:ENSINO FUNDAMENTAL COMPLETO;Motivo:CONTRATO POR TEMPO DETERMINADO DE ACORDO COM A L.C. 600/17;Un. Adm:(015962) E E JONAS LOPES DA SILVA;De:01/02/2023 a 20/12/2023

CONTRATO/SEDUC/21679/2023 DE: 03/03/2023  
 Processo Nº: 1000004169767  
 Contratado:(275240/28) WACKSON JUNIOR TELES DE JESUS;CPF:054.571.971-23;Cargo/Função:(3506) CONTR.TEMP. FUNCAO PROF. HABILITADO;Ref:B-001;CH: 17H  
 Hab.:LICENCIATURA PLENA EM CIENCIAS BIOLOGICAS;Motivo:CONTRATO POR TEMPO DETERMINADO DE ACORDO COM A L.C. 600/17;Un. Adm:(016624) E E NOSSA SENHORA DE FATIMA;De:24/02/2023 a 20/12/2023

CONTRATO/SEDUC/21680/2023 DE: 03/03/2023  
 Processo Nº: 1000004169854  
 Contratado:(275241/13) ELIZIANE GONCALVES PEREIRA;CPF:71 4.973.402-25;Cargo/Função:(3506) CONTR.TEMP.FUNCAO PROF. HABILITADO;Ref:B-001;CH: 08H  
 Hab.:LICENCIATURA PLENA EM SOCIOLOGIA;Motivo:CONTRATO POR TEMPO DETERMINADO DE ACORDO COM A L.C. 600/17;Un. Adm:(016055) E E MADRE TARCILA;De:06/02/2023 a 20/12/2023

CONTRATO/SEDUC/21681/2023 DE: 03/03/2023  
 Processo Nº: 1000004172189  
 Contratado:(275245/2) EVERTON OLIVEIRA ERVATTI;CPF:104.971.127-01;Cargo/Função:(3506) CONTR.TEMP. FUNCAO PROF. HABILITADO;Ref:B-001;CH: 10H  
 Hab.:LICENCIATURA PLENA EM CIENCIAS BIOLOGICAS;Motivo:CONTRATO POR TEMPO DETERMINADO DE ACORDO COM A L.C. 600/17;Un. Adm:(013137) E E DEP DJALMA CARNEIRO DA ROCHA;De:27/02/2023 a 20/12/2023

CONTRATO/SEDUC/21682/2023 DE: 03/03/2023  
 Processo Nº: 1000004066513  
 Contratado:(275246/10) EURISLENE OLIVEIRA SOUSA;CPF:021.507.201-40;Cargo/Função:(3506) CONTR.TEMP. FUNCAO PROF. HABILITADO;Ref:B-001;CH: 20H  
 Hab.:LICENCIATURA PLENA EM LETRAS/PORTUGUES/ INGLÊS;Motivo:CONTRATO POR TEMPO DETERMINADO DE ACORDO COM A L.C. 600/17;Un. Adm:(158828) E E WALDIR BENTO DA COSTA;De:01/02/2023 a 20/12/2023

CONTRATO/SEDUC/21683/2023 DE: 03/03/2023  
 Processo Nº: 1000004167545  
 Contratado:(275248/21) ADRIEL LEANDRO MESQUITA;CPF:021.474.051-08;Cargo/Função:(3506) CONTR.TEMP. FUNCAO PROF. HABILITADO;Ref:B-001;CH: 10H  
 Hab.:LICENCIATURA PLENA EM GEOGRAFIA;Motivo:PROJETO/ DEMANDA TEMPORARIA;Un. Adm:(010359) E E JOSE DE MESQUITA;De:06/02/2023 a 20/12/2023

CONTRATO/SEDUC/21684/2023 DE: 03/03/2023  
 Processo Nº: 1000004165582  
 Contratado:(275254/15) CID APARECIDO RODRIGUES PRADO;CPF:692.966.421-91;Cargo/Função:(3506) CONTR.TEMP. FUNCAO PROF. HABILITADO;Ref:B-001;CH: 10H  
 Hab.:LICENCIATURA PLENA EM EDUCAÇÃO FISICA;Motivo:CONTRATO POR TEMPO DETERMINADO DE ACORDO COM A L.C. 600/17;Un. Adm:(194565) E E GOVERNADOR JOSE FRAGELLI;De:06/02/2023 a 20/12/2023

CONTRATO/SEDUC/21685/2023 DE: 03/03/2023  
 Processo Nº: 1000004164456  
 Contratado:(275259/24) LEONOR RODRIGUES DA SILVA;CPF:908.815.831-20;Cargo/Função:(3506) CONTR.TEMP. FUNCAO PROF. HABILITADO;Ref:B-001;CH: 02H  
 Hab.:LICENCIATURA PLENA EM LETRAS/PORTUGUES/ ESPANHOL;Motivo:CONTRATO POR TEMPO DETERMINADO DE ACORDO COM A L.C. 600/17;Un. Adm:(011231) E E DOM AQUINO CORREA;De:16/02/2023 a 20/12/2023

CONTRATO/SEDUC/21686/2023 DE: 03/03/2023  
 Processo Nº: 1000004165990  
 Contratado:(275355/25) DANIELI ALINE CIGOLINI RUZZA;CPF:043.904.361-12;Cargo/Função:(3506) CONTR.TEMP. FUNCAO PROF. HABILITADO;Ref:B-001;CH: 07H  
 Hab.:LICENCIATURA PLENA EM FISICA;Motivo:PROJETO/DEMANDA TEMPORARIA;Un. Adm:(015547) E E DOM BOSCO;De:01/02/2023 a 20/12/2023

CONTRATO/SEDUC/21687/2023 DE: 03/03/2023  
 Processo Nº: 1000004165966  
 Contratado:(275359/16) POLIANA VICENTE TIAGO CARPEJANI;CPF:034.840.491-38;Cargo/Função:(3506) CONTR.TEMP. FUNCAO PROF. HABILITADO;Ref:B-001;CH: 10H  
 Hab.:LICENCIATURA PLENA EM FISICA;Motivo:PROJETO/DEMANDA TEMPORARIA;Un. Adm:(040118) E E JAYME VERISSIMO DE CAMPOS JUNIOR;De:01/02/2023 a 20/12/2023

CONTRATO/SEDUC/21688/2023 DE: 03/03/2023  
 Processo Nº: 1000004167934  
 Contratado:(275367/9) ROBERTO AMOR LHANA JUNIOR;CPF:376.954.708-05;Cargo/Função:(3506) CONTR.TEMP. FUNCAO PROF. HABILITADO;Ref:B-001;CH: 04H  
 Hab.:LICENCIATURA PLENA EM EDUCAÇÃO FISICA;Motivo:PROJETO/ DEMANDA TEMPORARIA;Un. Adm:(013412) E E CEL ANTONIO PAES DE BARROS;De:06/02/2023 a 20/12/2023

CONTRATO/SEDUC/21689/2023 DE: 03/03/2023  
 Processo Nº: 1000004169858  
 Contratado:(275369/13) MONICA MARTINS DE SOUZA;CPF:033.609.281-48;Cargo/Função:(3506) CONTR.TEMP. FUNCAO PROF. HABILITADO;Ref:B-001;CH: 06H  
 Hab.:LICENCIATURA PLENA EM PEDAGOGIA;Motivo:CONTRATO POR TEMPO DETERMINADO DE ACORDO COM A L.C. 600/17;Un. Adm:(145734) E E MARIA MIRANDA ARAUJO;De:15/02/2023 a 20/12/2023

CONTRATO/SEDUC/21690/2023 DE: 03/03/2023  
 Processo Nº: 1000004166694  
 Contratado:(275392/16) CLEBER BORGES DOS SANTOS;CPF:027.380.671-82;Cargo/Função:(3506) CONTR.TEMP. FUNCAO PROF. HABILITADO;Ref:B-001;CH: 06H  
 Hab.:LICENCIATURA PLENA EM HISTÓRIA;Motivo:CONTRATO POR TEMPO DETERMINADO DE ACORDO COM A L.C. 600/17;Un. Adm:(212440) E E DE DESENVOLV INTEG DA EDUC BAS JOSE DIAS;De:06/02/2023 a 20/12/2023

CONTRATO/SEDUC/21691/2023 DE: 03/03/2023  
 Processo Nº: 1000004124544  
 Contratado:(275400/20) BIANCA PAES DIAS;CPF:047.756.621-98;Cargo/Função:(3506) CONTR.TEMP.FUNCAO PROF. HABILITADO;Ref:B-001;CH: 15H  
 Hab.:LICENCIATURA PLENA EM EDUCAÇÃO FISICA;Motivo:CONTRATO POR TEMPO DETERMINADO DE ACORDO COM A L.C. 600/17;Un. Adm:(015008) E E SANTA ELVIRA;De:01/02/2023 a 20/12/2023

CONTRATO/SEDUC/21692/2023 DE: 03/03/2023  
 Processo Nº: 1000004165643  
 Contratado:(275438/16) EVA KAROLINE BARONI;CPF:040.567.211-06;Cargo/Função:(3506) CONTR.TEMP. FUNCAO PROF. HABILITADO;Ref:B-001;CH: 10H  
 Hab.:LICENCIATURA PLENA EM GEOGRAFIA;Motivo:CONTRATO POR TEMPO DETERMINADO DE ACORDO COM A L.C. 600/17;Un. Adm:(194565) E E GOVERNADOR JOSE FRAGELLI;De:06/02/2023 a 20/12/2023

CONTRATO/SEDUC/21693/2023 DE: 03/03/2023  
 Processo Nº: 1000004148828  
 Contratado:(275457/32) FERNANDO GONCALVES TEIXEIRA;CPF:090.943.527-88;Cargo/Função:(3506) CONTR.TEMP. FUNCAO PROF. HABILITADO;Ref:B-001;CH: 07H  
 Hab.:LICENCIATURA PLENA EM SOCIOLOGIA;Motivo:CONTRATO POR TEMPO DETERMINADO DE ACORDO COM A L.C. 600/17;Un. Adm:(015890) E E PATRIARCA DA INDEPENDENCIA;De:01/02/2023 a 20/12/2023

CONTRATO/SEDUC/21694/2023 DE: 03/03/2023  
 Processo Nº: 1000004167621  
 Contratado:(275549/8) SIRLEI ANTONIA CASTILHO;CPF:311.342.541-72;Cargo/Função:(3476) APOIO ADM. EDUCACIONAL-ELEMENTAR;Ref:A-001;CH: 30H  
 Hab.:ENSINO FUNDAMENTAL COMPLETO;Motivo:SUBSTITUIÇÃO AO TITULAR GUARDANDO PUBLICAÇÃO DE MOVIMENTAÇÃO;Un. Adm:(015849) E E ROSMAY KARA JOSE;De:06/02/2023 a 31/05/2023

CONTRATO/SEDUC/21695/2023 DE: 03/03/2023  
 Processo Nº: 1000004121365  
 Contratado:(275668/11) ANDREIA DA CONCEICAO DE SOUSA;CPF:020.807.091-51;Cargo/Função:(3476) APOIO ADM. EDUCACIONAL-ELEMENTAR;Ref:A-001;CH: 30H  
 Hab.:ENSINO FUNDAMENTAL COMPLETO;Motivo:CONTRATO POR TEMPO DETERMINADO DE ACORDO COM A L.C. 600/17;Un. Adm:(016403) E E BAIRRO UNIAO;De:01/02/2023 a 20/12/2023

CONTRATO/SEDUC/21696/2023 DE: 03/03/2023  
 Processo Nº: 1000004152574  
 Contratado:(275691/20) SINOMAR ARRUDA SILVA;CPF:910.741.931-72;Cargo/Função:(3506) CONTR.TEMP. FUNCAO PROF. HABILITADO;Ref:B-001;CH: 07H  
 Hab.:LICENCIATURA PLENA EM LETRAS/PORTUGUES/ INGLÊS;Motivo:PROJETO/DEMANDA TEMPORARIA;Un. Adm:(194921) EE MIL TIRADENTES CB PM JOSE MARTINS DE MOURA;De:01/02/2023 a 20/12/2023

CONTRATO/SEDUC/21697/2023 DE: 03/03/2023  
 Processo Nº: 1000004165505  
 Contratado:(275698/32) ANTONIO MARLON DE LIMA FERREIRA;CPF:046.705.111-90;Cargo/Função:(3506) CONTR.TEMP. FUNCAO PROF. HABILITADO;Ref:B-001;CH: 09H  
 Hab.:LICENCIATURA PLENA EM LETRAS/PORTUGUES/ INGLÊS;Motivo:PROJETO/DEMANDA TEMPORARIA;Un. Adm:(013412) E E CEL ANTONIO PAES DE BARROS;De:06/02/2023 a 20/12/2023

CONTRATO/SEDUC/21698/2023 DE: 03/03/2023  
 Processo Nº: 1000004165672  
 Contratado:(275712/12) ROSENI PEREIRA BRANCO DA SILVA;CPF:654.935.161-87;Cargo/Função:(3506) CONTR.TEMP. FUNCAO PROF. HABILITADO;Ref:B-001;CH: 06H  
 Hab.:LICENCIATURA PLENA EM PEDAGOGIA;Motivo:CONTRATO POR TEMPO DETERMINADO DE ACORDO COM A L.C. 600/17;Un. Adm:(060224) C E A D A PROF ARLETE P MIGUELETTI;De:15/02/2023 a 20/12/2023

CONTRATO/SEDUC/21699/2023 DE: 03/03/2023  
 Processo Nº: 1000004166373  
 Contratado:(275811/13) FLAVIA REGINA ASCARI DA SILVA;CPF:046.009.111-56;Cargo/Função:(3506) CONTR.TEMP. FUNCAO PROF. HABILITADO;Ref:B-001;CH: 10H  
 Hab.:LICENCIATURA PLENA EM LETRAS/PORTUGUES/ ESPANHOL;Motivo:PROJETO/DEMANDA TEMPORARIA;Un. Adm:(015385) E E PLACIDO DE CASTRO;De:06/02/2023 a 20/12/2023

CONTRATO/SEDUC/21700/2023 DE: 03/03/2023  
 Processo Nº: 1000004169799  
 Contratado:(275826/27) PAULO ROGERIO BATISTA DA COSTA;CPF:545.753.381-68;Cargo/Função:(3506) CONTR.TEMP. FUNCAO PROF. HABILITADO;Ref:B-001;CH: 10H  
 Hab.:LICENCIATURA PLENA EM MATEMATICA;Motivo:CONTRATO POR TEMPO DETERMINADO DE ACORDO COM A L.C. 600/17;Un. Adm:(011339) E E IR DIVA PIMENTEL;De:06/02/2023 a 20/12/2023

CONTRATO/SEDUC/21701/2023 DE: 03/03/2023  
 Processo Nº: 1000004122547  
 Contratado:(275877/25) GIVANILDO SOUSA GONCALVES;CPF:032.504.761-88;Cargo/Função:(3506) CONTR.TEMP. FUNCAO PROF. HABILITADO;Ref:B-001;CH: 04H  
 Hab.:LICENCIATURA PLENA EM HISTÓRIA;Motivo:CONTRATO POR TEMPO DETERMINADO DE ACORDO COM A L.C. 600/17;Un. Adm:(212482) E E DES INT DA ED BAS CREUSLHI DE SOUZ RAMOS;De:01/02/2023 a 20/12/2023

CONTRATO/SEDUC/21702/2023 DE: 03/03/2023  
 Processo Nº: 1000004160741  
 Contratado:(275880/24) CANDIDA REGINA DE SOUSA GONCALVES BIN;CPF:006.749.551-61;Cargo/Função:(3506) CONTR.TEMP.FUNCAO PROF. HABILITADO;Ref:B-001;CH: 05H  
 Hab.:LICENCIATURA PLENA EM HISTÓRIA;Motivo:SUBSTITUIÇÃO AO TITULAR GUARDANDO PUBLICAÇÃO DE MOVIMENTAÇÃO;Un. Adm:(013250) E E ENIO PIPINO;De:06/02/2023 a 06/05/2023

CONTRATO/SEDUC/21703/2023 DE: 03/03/2023  
 Processo Nº: 1000004140374  
 Contratado:(275908/56) ANDRESSA CARNIO DA SILVA;CPF:041.311.581-08;Cargo/Função:(3506) CONTR.TEMP. FUNCAO PROF. HABILITADO;Ref:B-001;CH: 20H  
 Hab.:LICENCIATURA PLENA EM HISTÓRIA;Motivo:GESTANTE;Un. Adm:(016349) E E GUARANTA;De:02/02/2023 a 20/12/2023

CONTRATO/SEDUC/21704/2023 DE: 03/03/2023  
 Processo Nº: 1000004164665  
 Contratado:(275932/15) ADRIANA FERREIRA DE SOUZA;CPF:736.232.532-00;Cargo/Função:(3506) CONTR.TEMP. FUNCAO PROF. HABILITADO;Ref:B-001;CH: 08H  
 Hab.:LICENCIATURA PLENA EM LETRAS/PORTUGUES/ INGLÊS;Motivo:CONTRATO POR TEMPO DETERMINADO DE ACORDO COM A L.C. 600/17;Un. Adm:(097004) E E VINICIUS DE MORAES;De:17/02/2023 a 20/12/2023

CONTRATO/SEDUC/21705/2023 DE: 03/03/2023  
 Processo Nº: 1000004161682  
 Contratado:(275993/4) ANA AP MANGUJUP ZORO;CPF:914.970.192-49;Cargo/Função:(3476) APOIO ADM. EDUCACIONAL-ELEMENTAR;Ref:A-001;CH: 30H  
 Hab.:ENSINO MEDIO;Motivo:CONTRATO POR TEMPO DETERMINADO DE ACORDO COM A L.C. 600/17;Un. Adm:(123994) E E INDIGENA EDUCACAO BASICA ZARUP WEJ;De:01/02/2023 a 20/12/2023

CONTRATO/SEDUC/21706/2023 DE: 03/03/2023  
 Processo Nº: 1000004172407  
 Contratado:(275995/7) ROSALINA DE ALMEIDA BRANCA;CPF:593.353.861-20;Cargo/Função:(3476) APOIO ADM. EDUCACIONAL-ELEMENTAR;Ref:A-001;CH: 30H  
 Hab.:ENSINO MEDIO;Motivo:CONTRATO POR TEMPO DETERMINADO DE ACORDO COM A L.C. 600/17;Un. Adm:(010960) E E JOSE RODRIGUES DOS SANTOS;De:06/02/2023 a 20/12/2023

CONTRATO/SEDUC/21707/2023 DE: 03/03/2023  
 Processo Nº: 1000004156927  
 Contratado:(276011/22) KATYUCIA LIMA DA COSTA;CPF:002.834.401-47;Cargo/Função:(3506) CONTR.TEMP. FUNCAO PROF. HABILITADO;Ref:B-001;CH: 02H  
 Hab.:LICENCIATURA PLENA EM LETRAS/PORTUGUES/ESPANHOL;Motivo:CONTRATO POR TEMPO DETERMINADO DE ACORDO COM A L.C. 600/17;Un. Adm:(013838) E E ALEXANDRE GOMES SILVA CHAVES;De:14/02/2023 a 20/12/2023

CONTRATO/SEDUC/21708/2023 DE: 03/03/2023  
 Processo Nº: 1000004172099  
 Contratado:(276169/5) MARIA APARECIDA FERREIRA;CPF:035.483.502-59;Cargo/Função:(3476) APOIO ADM. EDUCACIONAL-ELEMENTAR;Ref:A-001;CH: 30H  
 Hab.:ENSINO FUNDAMENTAL COMPLETO;Motivo:SUBSTITUIÇÃO AO TITULAR GUARDANDO PUBLICAÇÃO DE MOVIMENTAÇÃO;Un. Adm:(016314) E E 13 DE MAIO;De:07/02/2023 a 18/05/2023

CONTRATO/SEDUC/21709/2023 DE: 03/03/2023  
 Processo Nº: 1000004165701  
 Contratado:(276195/24) JULIETE FATIMA DA CONCEICAO;CPF:041.761.881-62;Cargo/Função:(3506) CONTR.TEMP. FUNCAO PROF. HABILITADO;Ref:B-001;CH: 10H  
 Hab.:LICENCIATURA PLENA EM GEOGRAFIA;Motivo:CONTRATO POR TEMPO DETERMINADO DE ACORDO COM A L.C. 600/17;Un. Adm:(194565) E E GOVERNADOR JOSE FRAGELLI;De:06/02/2023 a 20/12/2023

CONTRATO/SEDUC/21710/2023 DE: 03/03/2023  
 Processo Nº: 1000004169935  
 Contratado:(276223/13) WILDIANE SILVA SANTOS;CPF:029.625.521-10;Cargo/Função:(3506) CONTR.TEMP. FUNCAO PROF. HABILITADO;Ref:B-001;CH: 12H  
 Hab.:LICENCIATURA PLENA EM CIENCIAS NATURAIS E MATEMATICA;Motivo:CONTRATO POR TEMPO DETERMINADO DE ACORDO COM A L.C. 600/17;Un. Adm:(163643) E E CASTRO ALVES;De:22/02/2023 a 20/12/2023

CONTRATO/SEDUC/21711/2023 DE: 03/03/2023  
 Processo Nº: 1000004164604  
 Contratado:(276268/16) GESIANE FERREIRA DA SILVA;CPF:037.472.961-14;Cargo/Função:(3506) CONTR.TEMP. FUNCAO PROF. HABILITADO;Ref:B-001;CH: 01H  
 Hab.:LICENCIATURA PLENA EM ARTES VISUAIS;Motivo:CONTRATO POR TEMPO DETERMINADO DE ACORDO COM A L.C. 600/17;Un. Adm:(038652) E E 29 DE JULHO;De:06/02/2023 a 20/12/2023

CONTRATO/SEDUC/21712/2023 DE: 03/03/2023  
 Processo Nº: 1000004164701  
 Contratado:(276360/15) DOUGLAS GOMES OLIVEIRA;CPF:010.443.512-76;Cargo/Função:(3506) CONTR.TEMP. FUNCAO PROF. HABILITADO;Ref:B-001;CH: 06H  
 Hab.:LICENCIATURA PLENA EM MATEMATICA;Motivo:CONTRATO POR TEMPO DETERMINADO DE ACORDO COM A L.C. 600/17;Un. Adm:(183636) E E PEDRO BORGES;De:06/02/2023 a 20/12/2023

CONTRATO/SEDUC/21713/2023 DE: 03/03/2023  
 Processo Nº: 1000004164690  
 Contratado:(276362/15) MAICON MENDES NASCIMENTO;CPF:008.430.952-02;Cargo/Função:(3506) CONTR.TEMP. FUNCAO PROF. HABILITADO;Ref:B-001;CH: 02H  
 Hab.:LICENCIATURA PLENA EM EDUCAÇÃO FISICA;Motivo:CONTRATO POR TEMPO DETERMINADO DE ACORDO COM A L.C. 600/17;Un. Adm:(183636) E E PEDRO BORGES;De:06/02/2023 a 20/12/2023

CONTRATO/SEDUC/21714/2023 DE: 03/03/2023  
 Processo Nº: 1000004163463  
 Contratado:(276393/20) ELIZANE APARECIDA LIMA DA CRUZ;CPF:012.132.111-82;Cargo/Função:(3506) CONTR.TEMP. FUNCAO PROF. HABILITADO;Ref:B-001;CH: 02H  
 Hab.:LICENCIATURA PLENA EM CIENCIAS BIOLOGICAS;Motivo:CONTRATO POR TEMPO DETERMINADO DE ACORDO COM A L.C. 600/17;Un. Adm:(010243) E E CEL RAFAEL DE SIQUEIRA;De:01/02/2023 a 20/12/2023

CONTRATO/SEDUC/21715/2023 DE: 03/03/2023  
 Processo Nº: 1000004167426  
 Contratado:(276567/11) VINICIUS SOUSA SILVA;CPF:028.115.201-20;Cargo/Função:(3506) CONTR.TEMP. FUNCAO PROF. HABILITADO;Ref:B-001;CH: 03H  
 Hab.:LICENCIATURA PLENA EM LETRAS/PORTUGUES/INGLÊS;Motivo:CONTRATO POR TEMPO DETERMINADO DE ACORDO COM A L.C. 600/17;Un. Adm:(049859) E E PROF ELIANE DIGIGOV SANTANA;De:01/02/2023 a 20/12/2023

CONTRATO/SEDUC/21716/2023 DE: 03/03/2023  
 Processo Nº: 1000004164681  
 Contratado:(276594/9) PAULETICIA DOS SANTOS SILVA;CPF:031.044.811-56;Cargo/Função:(3506) CONTR.TEMP. FUNCAO PROF. HABILITADO;Ref:B-001;CH: 09H  
 Hab.:LICENCIATURA PLENA EM GEOGRAFIA;Motivo:CONTRATO POR TEMPO DETERMINADO DE ACORDO COM A L.C. 600/17;Un. Adm:(183636) E E PEDRO BORGES;De:06/02/2023 a 20/12/2023

CONTRATO/SEDUC/21717/2023 DE: 03/03/2023  
 Processo Nº: 1000004171735  
 Contratado:(276595/13) ROGERIO ESTEVAN;CPF:880.929.252-91;Cargo/Função:(3506) CONTR.TEMP.FUNCAO PROF. HABILITADO;Ref:B-001;CH: 05H  
 Hab.:LICENCIATURA PLENA EM HISTÓRIA;Motivo:CONTRATO POR TEMPO DETERMINADO DE ACORDO COM A L.C. 600/17;Un. Adm:(183636) E E PEDRO BORGES;De:27/02/2023 a 20/12/2023

CONTRATO/SEDUC/21718/2023 DE: 03/03/2023  
 Processo Nº: 1000004166195  
 Contratado:(276753/14) MARIA CRISTINA RODRIGUES DE SOUZA;CPF:029.525.691-50;Cargo/Função:(3506) CONTR.TEMP. FUNCAO PROF. HABILITADO;Ref:B-001;CH: 04H  
 Hab.:LICENCIATURA PLENA EM CIENCIAS BIOLOGICAS;Motivo:CONTRATO POR TEMPO DETERMINADO DE ACORDO COM A L.C. 600/17;Un. Adm:(183636) E E PEDRO BORGES;De:06/02/2023 a 20/12/2023

CONTRATO/SEDUC/21719/2023 DE: 03/03/2023  
 Processo Nº: 1000004139798  
 Contratado:(276759/13) MAGNO RAFAEL MIRANDA SANTOS;CPF:036.524.821-58;Cargo/Função:(3506) CONTR.TEMP. FUNCAO PROF. HABILITADO;Ref:B-001;CH: 08H  
 Hab.:LICENCIATURA PLENA EM CIENCIAS;Motivo:CONTRATO POR TEMPO DETERMINADO DE ACORDO COM A L.C. 600/17;Un. Adm:(014869) E E PREF ARTHUR RAMOS;De:01/02/2023 a 20/12/2023

CONTRATO/SEDUC/21720/2023 DE: 03/03/2023  
 Processo Nº: 1000004154213  
 Contratado:(276770/25) ELIANE RODRIGUES;CPF:009.041.501-94;Cargo/Função:(3506) CONTR.TEMP. FUNCAO PROF. HABILITADO;Ref:B-001;CH: 02H  
 Hab.:LICENCIATURA PLENA EM HISTÓRIA;Motivo:CONTRATO POR TEMPO DETERMINADO DE ACORDO COM A L.C. 600/17;Un. Adm:(016403) E E BAIRRO UNIAO;De:10/02/2023 a 20/12/2023

CONTRATO/SEDUC/21721/2023 DE: 03/03/2023  
 Processo Nº: 1000004165801  
 Contratado:(276788/19) LUCIANA HERRERA UREL;CPF:012.594.681-35;Cargo/Função:(3506) CONTR.TEMP. FUNCAO PROF. HABILITADO;Ref:B-001;CH: 09H  
 Hab.:LICENCIATURA PLENA EM EDUCAÇÃO FISICA;Motivo:CONTRATO POR TEMPO DETERMINADO DE ACORDO COM A L.C. 600/17;Un. Adm:(194565) E E GOVERNADOR JOSE FRAGELLI;De:06/02/2023 a 20/12/2023

CONTRATO/SEDUC/21722/2023 DE: 03/03/2023  
 Processo Nº: 1000004171004  
 Contratado:(276800/29) BIANCA MAIARA SANTANA DE FREITAS;CPF:962.836.372-72;Cargo/Função:(3506) CONTR.TEMP. FUNCAO PROF. HABILITADO;Ref:B-001;CH: 30H  
 Hab.:LICENCIATURA PLENA EM EDUCAÇÃO FISICA;Motivo:LICENÇA MATERNIDADE;Un. Adm:(010243) E E CEL RAFAEL DE SIQUEIRA;De:03/02/2023 a 28/07/2023

CONTRATO/SEDUC/21723/2023 DE: 03/03/2023  
 Processo Nº: 1000004124810  
 Contratado:(276832/7) DEBORA APARECIDA BARBOSA;CPF:028.869.531-30;Cargo/Função:(3506) CONTR.TEMP. FUNCAO PROF. HABILITADO;Ref:B-001;CH: 20H  
 Hab.:LICENCIATURA PLENA EM LETRAS/PORTUGUES/INGLÊS;Motivo:CONTRATO POR TEMPO DETERMINADO DE ACORDO COM A L.C. 600/17;Un. Adm:(013285) E E SAO VICENTE DE PAULA;De:01/02/2023 a 20/12/2023

CONTRATO/SEDUC/21724/2023 DE: 03/03/2023  
 Processo Nº: 1000004124242  
 Contratado:(276897/13) ILZA LIMA DE  
 ARRUDA;CPF:299.013.751-34;Cargo/Função:(3476) APOIO ADM.  
 EDUCACIONAL-ELEMENTAR;Ref:A-001;CH: 30H  
 Hab.:ENSINO FUNDAMENTAL COMPLETO;Motivo:CONTRATO  
 POR TEMPO DETERMINADO DE ACORDO COM A L.C. 600/17;Un.  
 Adm:(010707) E E MARCELINA DE CAMPOS;De:01/02/2023 a  
 20/12/2023

CONTRATO/SEDUC/21725/2023 DE: 03/03/2023  
 Processo Nº: 1000004169944  
 Contratado:(276960/4) SANDRA TEREZINHA DE  
 ABREU;CPF:006.820.141-92;Cargo/Função:(3468) TECNICO  
 ADMINISTRATIVO EDUCACIONAL;Ref:A-001;CH: 30H  
 Hab.:ENSINO MEDIO;Motivo:CONTRATO POR TEMPO DETERMINADO  
 DE ACORDO COM A L.C. 600/17;Un. Adm:(015806) E E JOSE ALVES  
 BEZERRA;De:22/02/2023 a 20/12/2023

CONTRATO/SEDUC/21726/2023 DE: 03/03/2023  
 Processo Nº: 1000004118380  
 Contratado:(277231/37) LILIANA DENISE  
 TRESSOLDI;CPF:861.618.651-49;Cargo/Função:(3506) CONTR.TEMP.  
 FUNCAO PROF. HABILITADO;Ref:B-001;CH: 04H  
 Hab.:LICENCIATURA PLENA EM CIENCIAS NATURAIS E  
 MATEMATICA;Motivo:CONTRATO POR TEMPO DETERMINADO  
 DE ACORDO COM A L.C. 600/17;Un. Adm:(198226) E E MARCIO  
 SCHABATT SOUZA;De:01/02/2023 a 20/12/2023

CONTRATO/SEDUC/21727/2023 DE: 03/03/2023  
 Processo Nº: 1000004167054  
 Contratado:(277295/7) MARIA RODRIGUES DE SOUSA  
 CIRQUEIRA;CPF:292.005.472-49;Cargo/Função:(3506) CONTR.TEMP.  
 FUNCAO PROF. HABILITADO;Ref:B-001;CH: 04H  
 Hab.:LICENCIATURA PLENA EM BIOLOGIA;Motivo:CONTRATO  
 POR TEMPO DETERMINADO DE ACORDO COM A L.C. 600/17;Un.  
 Adm:(145734) E E MARIA MIRANDA ARAUJO;De:14/02/2023 a  
 20/12/2023

CONTRATO/SEDUC/21728/2023 DE: 03/03/2023  
 Processo Nº: 1000004164698  
 Contratado:(277296/13) MILLEIDY BOREL  
 SAMPAIO;CPF:088.804.196-92;Cargo/Função:(3506) CONTR.TEMP.  
 FUNCAO PROF. HABILITADO;Ref:B-001;CH: 12H  
 Hab.:LICENCIATURA PLENA EM MATEMATICA;Motivo:CONTRATO  
 POR TEMPO DETERMINADO DE ACORDO COM A L.C. 600/17;Un.  
 Adm:(183636) E E PEDRO BORGES;De:06/02/2023 a 20/12/2023

CONTRATO/SEDUC/21729/2023 DE: 03/03/2023  
 Processo Nº: 1000004135521  
 Contratado:(277308/5) MARIANA EMIDIO OLIVEIRA  
 RIBEIRO;CPF:051.065.549-18;Cargo/Função:(3506) CONTR.TEMP.  
 FUNCAO PROF. HABILITADO;Ref:B-001;CH: 12H  
 Hab.:LICENCIATURA PLENA EM MATEMATICA;Motivo:PROJETO/  
 DEMANDA TEMPORARIA;Un. Adm:(015601) E E CECILIA  
 MEIRELES;De:01/02/2023 a 20/12/2023

CONTRATO/SEDUC/21730/2023 DE: 03/03/2023  
 Processo Nº: 1000004170927  
 Contratado:(277316/36) FABIANA SOUZA  
 MARQUES;CPF:004.457.771-09;Cargo/Função:(3506) CONTR.TEMP.  
 FUNCAO PROF. HABILITADO;Ref:B-001;CH: 10H  
 Hab.:LICENCIATURA PLENA EM SOCIOLOGIA;Motivo:CONTRATO  
 POR TEMPO DETERMINADO DE ACORDO COM A L.C. 600/17;Un.  
 Adm:(016144) E E JUPIARA;De:20/02/2023 a 20/12/2023

CONTRATO/SEDUC/21731/2023 DE: 03/03/2023  
 Processo Nº: 1000004145640  
 Contratado:(277333/7) RAIMUNDA MUKAIMAN  
 FERREIRA;CPF:052.591.461-74;Cargo/Função:(3476) APOIO ADM.  
 EDUCACIONAL-ELEMENTAR;Ref:A-001;CH: 30H  
 Hab.:ENSINO FUNDAMENTAL COMPLETO;Motivo:CONTRATO  
 POR TEMPO DETERMINADO DE ACORDO COM A L.C. 600/17;Un.  
 Adm:(124028) E E INDIGENA MAYROWI APIAKA;De:01/02/2023 a  
 20/12/2023

CONTRATO/SEDUC/21732/2023 DE: 03/03/2023  
 Processo Nº: 1000004153862  
 Contratado:(277351/8) MARIA DOS ANJOS OLIVEIRA  
 AMARAL;CPF:005.963.461-82;Cargo/Função:(3476) APOIO ADM.  
 EDUCACIONAL-ELEMENTAR;Ref:A-001;CH: 30H  
 Hab.:ENSINO MEDIO;Motivo:CONTRATO POR TEMPO DETERMINADO  
 DE ACORDO COM A L.C. 600/17;Un. Adm:(013692) E E ARGEMIRO  
 RODRIGUES PIMENTEL;De:01/02/2023 a 20/12/2023

CONTRATO/SEDUC/21733/2023 DE: 03/03/2023  
 Processo Nº: 1000004152624  
 Contratado:(277452/11) MARIONE DO CARMO GUIMARAES  
 SOUSA;CPF:032.420.841-36;Cargo/Função:(3476) APOIO ADM.  
 EDUCACIONAL-ELEMENTAR;Ref:A-001;CH: 30H  
 Hab.:ENSINO MEDIO;Motivo:CONTRATO POR TEMPO DETERMINADO  
 DE ACORDO COM A L.C. 600/17;Un. Adm:(014214) E E 13 DE  
 MAIO;De:06/02/2023 a 20/12/2023

CONTRATO/SEDUC/21734/2023 DE: 03/03/2023  
 Processo Nº: 1000004165619  
 Contratado:(277463/14) DOUGLAS LEVI  
 RODRIGUES;CPF:012.666.501-05;Cargo/Função:(3506) CONTR.TEMP.  
 FUNCAO PROF. HABILITADO;Ref:B-001;CH: 10H  
 Hab.:LICENCIATURA PLENA EM EDUCAÇÃO  
 FISICA;Motivo:CONTRATO POR TEMPO DETERMINADO DE ACORDO  
 COM A L.C. 600/17;Un. Adm:(194565) E E GOVERNADOR JOSE  
 FRAGELLI;De:06/02/2023 a 20/12/2023

CONTRATO/SEDUC/21735/2023 DE: 03/03/2023  
 Processo Nº: 1000004159643  
 Contratado:(277468/10) TAWYA IKPENG;CPF:038.493.281-98;Cargo/  
 Função:(3506) CONTR.TEMP.FUNCAO PROF.  
 HABILITADO;Ref:A-001;CH: 20H  
 Hab.:MAGISTÉRIO;Motivo:PROJETO/DEMANDA TEMPORARIA;Un.  
 Adm:(069299) E E INDIGENA IKPENG;De:06/02/2023 a 20/12/2023

CONTRATO/SEDUC/21736/2023 DE: 03/03/2023  
 Processo Nº: 1000004170954  
 Contratado:(277491/16) MARIA LUCIA FERREIRA DA  
 SILVA;CPF:008.914.381-73;Cargo/Função:(3506) CONTR.TEMP.  
 FUNCAO PROF. HABILITADO;Ref:B-001;CH: 15H  
 Hab.:LICENCIATURA PLENA EM LETRAS/PORTUGUES/ESPANHOL/  
 LITERATURAS;Motivo:SUBSTITUIÇÃO AO TITULAR GUARDANDO  
 PUBLICAÇÃO DE MOVIMENTAÇÃO;Un. Adm:(124907) E E TEOTONIO  
 CARLOS DA CUNHA NETO;De:24/02/2023 a 02/03/2023

CONTRATO/SEDUC/21737/2023 DE: 03/03/2023  
 Processo Nº: 1000004138742  
 Contratado:(277591/8) ALESSANDRA SIMIONI  
 DEON;CPF:925.284.069-91;Cargo/Função:(3468) TECNICO  
 ADMINISTRATIVO EDUCACIONAL;Ref:A-001;CH: 30H  
 Hab.:ENSINO MEDIO;Motivo:CONTRATO POR TEMPO DETERMINADO  
 DE ACORDO COM A L.C. 600/17;Un. Adm:(014192) E E ANTONIO  
 GOMES PRIMO;De:02/02/2023 a 20/12/2023

CONTRATO/SEDUC/21738/2023 DE: 03/03/2023  
 Processo Nº: 1000004116433  
 Contratado:(277607/19) ALICE CARDOSO DE  
 SOUZA;CPF:038.054.161-05;Cargo/Função:(3476) APOIO ADM.  
 EDUCACIONAL-ELEMENTAR;Ref:A-001;CH: 30H  
 Hab.:ENSINO FUNDAMENTAL COMPLETO;Motivo:CONTRATO  
 POR TEMPO DETERMINADO DE ACORDO COM A L.C. 600/17;Un.  
 Adm:(077925) E E SANTA CRUZ;De:02/02/2023 a 20/12/2023

CONTRATO/SEDUC/21739/2023 DE: 03/03/2023  
 Processo Nº: 1000004155039  
 Contratado:(277614/4) JUNIOR TSEREBHO;CPF:042.937.011-33;Cargo/  
 Função:(3476) APOIO ADM. EDUCACIONAL-  
 ELEMENTAR;Ref:A-001;CH: 30H  
 Hab.:ENSINO MEDIO;Motivo:CONTRATO POR TEMPO DETERMINADO  
 DE ACORDO COM A L.C. 600/17;Un. Adm:(128228) E E INDIGENA  
 PAIHITWARA;De:10/02/2023 a 20/12/2023

CONTRATO/SEDUC/21740/2023 DE: 03/03/2023  
 Processo Nº: 1000004127815  
 Contratado:(277668/8) DANIEL AUGUSTO  
 BATISTELLA;CPF:038.177.801-09;Cargo/Função:(3506) CONTR.TEMP.  
 FUNCAO PROF. HABILITADO;Ref:B-001;CH: 23H  
 Hab.:LICENCIATURA PLENA EM CIENCIAS - MATEMATICA E  
 FISICA;Motivo:CONTRATO POR TEMPO DETERMINADO DE  
 ACORDO COM A L.C. 600/17;Un. Adm:(091448) E E PROF EDELI  
 MANTOVANI;De:01/02/2023 a 20/12/2023

CONTRATO/SEDUC/21741/2023 DE: 03/03/2023  
 Processo Nº: 1000004172339  
 Contratado:(277690/5) ROSILENE NOGUEIRA  
 LANGA;CPF:011.755.002-75;Cargo/Função:(3506) CONTR.TEMP.  
 FUNCAO PROF. HABILITADO;Ref:B-001;CH: 02H  
 Hab.:LICENCIATURA PLENA EM HISTÓRIA;Motivo:CONTRATO  
 POR TEMPO DETERMINADO DE ACORDO COM A L.C. 600/17;Un.  
 Adm:(183636) E E PEDRO BORGES;De:06/02/2023 a 20/12/2023

CONTRATO/SEDUC/21742/2023 DE: 03/03/2023  
 Processo Nº: 1000004175370  
 Contratado:(277737/2) IAGO ALEXANDRE  
 STRELOW;CPF:061.607.031-45;Cargo/Função:(3506) CONTR.TEMP.  
 FUNCAO PROF. HABILITADO;Ref:B-001;CH: 20H  
 Hab.:LICENCIATURA PLENA EM EDUCAÇÃO  
 FISICA;Motivo:CONTRATO POR TEMPO DETERMINADO DE ACORDO  
 COM A L.C. 600/17;Un. Adm:(104230) E E PROF ELIDIO MURCELLI  
 FILHO;De:01/02/2023 a 28/02/2023

CONTRATO/SEDUC/21743/2023 DE: 03/03/2023  
 Processo Nº: 1000004169332  
 Contratado:(277750/19) ELAINE GONCALVES DE  
 PAULA;CPF:898.035.582-34;Cargo/Função:(3506) CONTR.TEMP.  
 FUNCAO PROF. HABILITADO;Ref:B-001;CH: 07H  
 Hab.:LICENCIATURA PLENA EM MATEMATICA;Motivo:CONTRATO  
 POR TEMPO DETERMINADO DE ACORDO COM A L.C. 600/17;Un.  
 Adm:(145734) E E MARIA MIRANDA ARAUJO;De:15/02/2023 a  
 20/12/2023

CONTRATO/SEDUC/21744/2023 DE: 03/03/2023  
 Processo Nº: 1000004156867  
 Contratado:(277779/9) MYKORI TAPIRAPE;CPF:056.415.231-51;Cargo/  
 Função:(3506) CONTR.TEMP.FUNCAO PROF.  
 HABILITADO;Ref:B-001;CH: 20H  
 Hab.:LICENCIATURA PLENA EM CIENCIAS  
 NATURAIS;Motivo:CONTRATO POR TEMPO DETERMINADO DE  
 ACORDO COM A L.C. 600/17;Un. Adm:(075710) E E INDIGENA TAPI  
 ITAWA;De:01/02/2023 a 20/12/2023

CONTRATO/SEDUC/21745/2023 DE: 03/03/2023  
 Processo Nº: 1000004166230  
 Contratado:(277786/20) ELIANA LIMA SILVA;CPF:699.234.261-49;Cargo/  
 Função:(3506) CONTR.TEMP.FUNCAO PROF.  
 HABILITADO;Ref:B-001;CH: 10H  
 Hab.:LICENCIATURA PLENA EM EDUCAÇÃO  
 FISICA;Motivo:CONTRATO POR TEMPO DETERMINADO DE  
 ACORDO COM A L.C. 600/17;Un. Adm:(012971) E E DEP OSCAR  
 SOARES;De:06/02/2023 a 20/12/2023

CONTRATO/SEDUC/21746/2023 DE: 03/03/2023  
 Processo Nº: 1000004124991  
 Contratado:(277809/21) WALISSON JUNIO MARTINS DA  
 SILVA;CPF:046.191.596-03;Cargo/Função:(3506) CONTR.TEMP.  
 FUNCAO PROF. HABILITADO;Ref:B-001;CH: 08H  
 Hab.:LICENCIATURA PLENA EM CIENCIAS  
 BIOLOGICAS;Motivo:CONTRATO POR TEMPO DETERMINADO  
 DE ACORDO COM A L.C. 600/17;Un. Adm:(158836) E E PAULO  
 FREIRE;De:01/02/2023 a 20/12/2023

CONTRATO/SEDUC/21747/2023 DE: 03/03/2023  
 Processo Nº: 1000004120980  
 Contratado:(277885/5) INDIANARA LUCIA PEREIRA;CPF:041.7  
 16.601-06;Cargo/Função:(3476) APOIO ADM. EDUCACIONAL-  
 ELEMENTAR;Ref:A-001;CH: 30H  
 Hab.:ENSINO FUNDAMENTAL COMPLETO;Motivo:CONTRATO  
 POR TEMPO DETERMINADO DE ACORDO COM A L.C.  
 600/17;Un. Adm:(197297) E E MIL TIRAD SOL PM ADRIANA M  
 RAMOS;De:01/02/2023 a 20/12/2023

CONTRATO/SEDUC/21748/2023 DE: 03/03/2023  
 Processo Nº: 1000004162053  
 Contratado:(277910/16) GLADS JESUS RIBEIRO  
 BARROS;CPF:873.660.961-72;Cargo/Função:(3506) CONTR.TEMP.  
 FUNCAO PROF. HABILITADO;Ref:B-001;CH: 04H  
 Hab.:LICENCIATURA PLENA EM LETRAS/PORTUGUES/  
 INGLÊS;Motivo:CONTRATO POR TEMPO DETERMINADO DE  
 ACORDO COM A L.C. 600/17;Un. Adm:(012955) E E DR ITRYO  
 CORREA;De:16/02/2023 a 20/12/2023

CONTRATO/SEDUC/21749/2023 DE: 03/03/2023  
 Processo Nº: 1000004124779  
 Contratado:(277923/19) HENRIQUE GONCALVES DA  
 SILVA;CPF:041.746.651-09;Cargo/Função:(3506) CONTR.TEMP.  
 FUNCAO PROF. HABILITADO;Ref:B-001;CH: 06H  
 Hab.:LICENCIATURA PLENA EM EDUCAÇÃO  
 FISICA;Motivo:CONTRATO POR TEMPO DETERMINADO DE  
 ACORDO COM A L.C. 600/17;Un. Adm:(091448) E E PROF EDELI  
 MANTOVANI;De:01/02/2023 a 20/12/2023

CONTRATO/SEDUC/21750/2023 DE: 03/03/2023  
 Processo Nº: 1000004151952  
 Contratado:(278001/22) LAYANE APARECIDA DE ALMEIDA DE  
 NOVAES;CPF:045.255.081-59;Cargo/Função:(3506) CONTR.TEMP.  
 FUNCAO PROF. HABILITADO;Ref:B-001;CH: 08H  
 Hab.:LICENCIATURA PLENA EM GEOGRAFIA;Motivo:CONTRATO  
 POR TEMPO DETERMINADO DE ACORDO COM A L.C. 600/17;Un.  
 Adm:(015997) E E JADA TORRES;De:06/02/2023 a 20/12/2023

CONTRATO/SEDUC/21751/2023 DE: 03/03/2023  
 Processo Nº: 1000004172395  
 Contratado:(278076/7) LAUDINEIDE PEREIRA DA SILVA  
 MIRANDA;CPF:952.413.451-91;Cargo/Função:(3476) APOIO ADM.  
 EDUCACIONAL-ELEMENTAR;Ref:A-001;CH: 30H  
 Hab.:ENSINO FUNDAMENTAL COMPLETO;Motivo:SUBSTITUIÇÃO  
 AO TITULAR GUARDANDO PUBLICAÇÃO DE MOVIMENTAÇÃO;Un.  
 Adm:(016365) E E KREEN AKARORE;De:15/02/2023 a 17/05/2023

CONTRATO/SEDUC/21752/2023 DE: 03/03/2023  
 Processo Nº: 1000004172642  
 Contratado:(278206/4) DARLITA ANGELICA RAMOS DE  
 SOUZA;CPF:011.558.111-19;Cargo/Função:(3476) APOIO ADM.  
 EDUCACIONAL-ELEMENTAR;Ref:A-001;CH: 30H  
 Hab.:ENSINO FUNDAMENTAL COMPLETO;Motivo:SUBSTITUIÇÃO  
 AO TITULAR GUARDANDO PUBLICAÇÃO DE MOVIMENTAÇÃO;Un.  
 Adm:(012815) E E JOAO CALIXTO BERNARDES;De:23/02/2023 a  
 24/03/2023

CONTRATO/SEDUC/21753/2023 DE: 03/03/2023  
 Processo Nº: 1000004136329  
 Contratado:(278212/8) CICERA DO NASCIMENTO  
 PFEIFER;CPF:996.262.332-49;Cargo/Função:(3476) APOIO ADM.  
 EDUCACIONAL-ELEMENTAR;Ref:A-001;CH: 30H  
 Hab.:ENSINO FUNDAMENTAL COMPLETO;Motivo:CONTRATO  
 POR TEMPO DETERMINADO DE ACORDO COM A L.C. 600/17;Un.  
 Adm:(192228) E E 20 DE MARCO;De:01/02/2023 a 20/12/2023

CONTRATO/SEDUC/21754/2023 DE: 03/03/2023  
 Processo Nº: 1000004160065  
 Contratado:(278213/7) OZANA DOS SANTOS  
 MACHADO;CPF:894.928.383-20;Cargo/Função:(3476) APOIO ADM.  
 EDUCACIONAL-ELEMENTAR;Ref:A-001;CH: 30H  
 Hab.:ENSINO MEDIO;Motivo:CONTRATO POR TEMPO DETERMINADO  
 DE ACORDO COM A L.C. 600/17;Un. Adm:(192228) E E 20 DE  
 MARCO;De:06/02/2023 a 20/12/2023

CONTRATO/SEDUC/21755/2023 DE: 03/03/2023  
 Processo Nº: 1000004167476  
 Contratado:(278363/14) ANA MARIA ALEIXO PINTO DOS  
 SANTOS;CPF:351.093.942-53;Cargo/Função:(3506) CONTR.TEMP.  
 FUNCAO PROF. HABILITADO;Ref:B-001;CH: 20H  
 Hab.:LICENCIATURA PLENA EM MATEMATICA;Motivo:CONTRATO  
 POR TEMPO DETERMINADO DE ACORDO COM A L.C. 600/17;Un.  
 Adm:(145734) E E MARIA MIRANDA ARAUJO;De:14/02/2023 a  
 20/12/2023

CONTRATO/SEDUC/21756/2023 DE: 03/03/2023  
 Processo Nº: 1000004120747  
 Contratado:(278384/4) NARA NEIDE OLIVEIRA DOS  
 REIS;CPF:043.392.911-10;Cargo/Função:(3476) APOIO ADM.  
 EDUCACIONAL-ELEMENTAR;Ref:A-001;CH: 30H  
 Hab.:ENSINO FUNDAMENTAL COMPLETO;Motivo:CONTRATO  
 POR TEMPO DETERMINADO DE ACORDO COM A L.C. 600/17;Un.  
 Adm:(011690) E E FREI AMBROSIO;De:01/02/2023 a 20/12/2023

CONTRATO/SEDUC/21757/2023 DE: 03/03/2023  
 Processo Nº: 1000004153496  
 Contratado:(278418/10) CLAUDIA OLIVEIRA DA  
 SILVA;CPF:013.356.481-94;Cargo/Função:(3476) APOIO ADM.  
 EDUCACIONAL-ELEMENTAR;Ref:A-001;CH: 30H  
 Hab.:ENSINO MEDIO;Motivo:SUBSTITUIÇÃO AO TITULAR  
 GUARDANDO PUBLICAÇÃO DE MOVIMENTAÇÃO;Un. Adm:(154032)  
 CEJA GILVAN DE SOUZA;De:01/02/2023 a 28/02/2023

CONTRATO/SEDUC/21758/2023 DE: 03/03/2023  
 Processo Nº: 1000004137712  
 Contratado:(278469/8) MARIA DE FATIMA FERREIRA DA  
 CRUZ;CPF:003.404.671-26;Cargo/Função:(3476) APOIO ADM.  
 EDUCACIONAL-ELEMENTAR;Ref:A-001;CH: 30H  
 Hab.:ENSINO FUNDAMENTAL COMPLETO;Motivo:PROJETO/  
 DEMANDA TEMPORARIA;Un. Adm:(148091) E E JARDIM  
 UNIVERSITARIO;De:01/02/2023 a 15/02/2023

CONTRATO/SEDUC/21759/2023 DE: 03/03/2023  
 Processo Nº: 1000004165732  
 Contratado:(278482/15) LUCAS LINYK BRAGA DIAS DA SILVA;CPF:046.251.721-79;Cargo/Função:(3506) CONTR.TEMP. FUNCAO PROF. HABILITADO;Ref:B-001;CH: 10H  
 Hab.:LICENCIATURA PLENA EM MATEMATICA;Motivo:CONTRATO POR TEMPO DETERMINADO DE ACORDO COM A L.C. 600/17;Un. Adm:(194565) E E GOVERNADOR JOSE FRAGELLI;De:06/02/2023 a 20/12/2023

CONTRATO/SEDUC/21760/2023 DE: 03/03/2023  
 Processo Nº: 1000004175538  
 Contratado:(278531/17) VANUSA BOAVENTURA OLIVEIRA;CPF:545.881.111-91;Cargo/Função:(3476) APOIO ADM. EDUCACIONAL-ELEMENTAR;Ref:A-001;CH: 30H  
 Hab.:ENSINO FUNDAMENTAL COMPLETO;Motivo:PROJETO/DEMANDA TEMPORARIA;Un. Adm:(014087) E E SEVERIANO NEVES;De:02/02/2023 a 20/12/2023

CONTRATO/SEDUC/21761/2023 DE: 03/03/2023  
 Processo Nº: 1000004123305  
 Contratado:(278594/7) MARIA CRISTINA DE OLIVEIRA ROCHA;CPF:720.643.151-87;Cargo/Função:(3476) APOIO ADM. EDUCACIONAL-ELEMENTAR;Ref:A-001;CH: 30H  
 Hab.:ENSINO FUNDAMENTAL COMPLETO;Motivo:CONTRATO POR TEMPO DETERMINADO DE ACORDO COM A L.C. 600/17;Un. Adm:(014150) E E SANTA TEREZINHA;De:01/02/2023 a 20/12/2023

CONTRATO/SEDUC/21762/2023 DE: 03/03/2023  
 Processo Nº: 1000004120822  
 Contratado:(278677/11) EDVALDO SANT ANA LOURENCO;CPF:074.079.739-54;Cargo/Função:(3506) CONTR.TEMP. FUNCAO PROF. HABILITADO;Ref:B-001;CH: 23H  
 Hab.:LICENCIATURA PLENA EM FILOSOFIA;Motivo:CONTRATO POR TEMPO DETERMINADO DE ACORDO COM A L.C. 600/17;Un. Adm:(013285) E E SAO VICENTE DE PAULA;De:01/02/2023 a 20/12/2023

CONTRATO/SEDUC/21763/2023 DE: 03/03/2023  
 Processo Nº: 1000004164976  
 Contratado:(278774/23) DEBORA ROSANA DE SOUZA LOPES;CPF:970.219.381-87;Cargo/Função:(3506) CONTR.TEMP. FUNCAO PROF. HABILITADO;Ref:B-001;CH: 10H  
 Hab.:LICENCIATURA PLENA EM EDUCAÇÃO FISICA;Motivo:CONTRATO POR TEMPO DETERMINADO DE ACORDO COM A L.C. 600/17;Un. Adm:(021091) E E CLENIA ROSALINA SOUZA;De:06/02/2023 a 20/12/2023

CONTRATO/SEDUC/21764/2023 DE: 03/03/2023  
 Processo Nº: 1000004163945  
 Contratado:(278912/16) WISLANE DA SILVA CASTRO;CPF:040.499.601-92;Cargo/Função:(3506) CONTR.TEMP. FUNCAO PROF. HABILITADO;Ref:B-001;CH: 01H  
 Hab.:LICENCIATURA PLENA EM GEOGRAFIA;Motivo:CONTRATO POR TEMPO DETERMINADO DE ACORDO COM A L.C. 600/17;Un. Adm:(011339) E E IR DIVA PIMENTEL;De:06/02/2023 a 20/12/2023

CONTRATO/SEDUC/21765/2023 DE: 03/03/2023  
 Processo Nº: 1000004167073  
 Contratado:(278935/13) RAYLANE RIBEIRO DE MOURA;CPF:007.101.082-30;Cargo/Função:(3506) CONTR.TEMP. FUNCAO PROF. HABILITADO;Ref:B-001;CH: 12H  
 Hab.:LICENCIATURA PLENA EM MATEMATICA;Motivo:CONTRATO POR TEMPO DETERMINADO DE ACORDO COM A L.C. 600/17;Un. Adm:(145734) E E MARIA MIRANDA ARAUJO;De:01/02/2023 a 20/12/2023

CONTRATO/SEDUC/21766/2023 DE: 03/03/2023  
 Processo Nº: 1000004120265  
 Contratado:(278967/28) MARCIA APARECIDA VASCONCELOS DE SOUZA;CPF:039.146.131-14;Cargo/Função:(3476) APOIO ADM. EDUCACIONAL-ELEMENTAR;Ref:A-001;CH: 30H  
 Hab.:ENSINO FUNDAMENTAL COMPLETO;Motivo:CONTRATO POR TEMPO DETERMINADO DE ACORDO COM A L.C. 600/17;Un. Adm:(015237) E E MIGUEL BARBOSA;De:01/02/2023 a 20/12/2023

CONTRATO/SEDUC/21767/2023 DE: 03/03/2023  
 Processo Nº: 1000004149680  
 Contratado:(279020/15) ROSANA MIRANDA SILVA;CPF:040.494.191-57;Cargo/Função:(3506) CONTR.TEMP. FUNCAO PROF. HABILITADO;Ref:B-001;CH: 21H  
 Hab.:LICENCIATURA PLENA EM LETRAS/PORTUGUES/ESPANHOL;Motivo:CONTRATO POR TEMPO DETERMINADO DE ACORDO COM A L.C. 600/17;Un. Adm:(212482) E E DES INT DA ED BAS CREUSLHI DE SOUZ RAMOS;De:01/02/2023 a 20/12/2023

CONTRATO/SEDUC/21768/2023 DE: 03/03/2023  
 Processo Nº: 1000004167929  
 Contratado:(279033/14) JESSICA DA SILVA ALVES;CPF:046.392.231-02;Cargo/Função:(3506) CONTR.TEMP. FUNCAO PROF. HABILITADO;Ref:B-001;CH: 40H  
 Hab.:LICENCIATURA PLENA EM CIENCIAS BIOLOGICAS;Motivo:CONTRATO POR TEMPO DETERMINADO DE ACORDO COM A L.C. 600/17;Un. Adm:(159700) E E ANTONIO ALVES DIAS;De:01/02/2023 a 20/12/2023

CONTRATO/SEDUC/21769/2023 DE: 03/03/2023  
 Processo Nº: 1000004162145  
 Contratado:(279065/18) SIMONE LOPES DOS SANTOS;CPF:020.246.581-05;Cargo/Função:(3506) CONTR.TEMP. FUNCAO PROF. HABILITADO;Ref:B-001;CH: 08H  
 Hab.:LICENCIATURA PLENA EM CIENCIAS DA NATUREZA;Motivo:CONTRATO POR TEMPO DETERMINADO DE ACORDO COM A L.C. 600/17;Un. Adm:(015008) E E SANTA ELVIRA;De:15/02/2023 a 20/12/2023

CONTRATO/SEDUC/21770/2023 DE: 03/03/2023  
 Processo Nº: 1000004121667  
 Contratado:(279125/8) JOSIAS SAO BERNARDO;CPF:488.641.371-49;Cargo/Função:(3476) APOIO ADM. EDUCACIONAL-ELEMENTAR;Ref:A-001;CH: 30H  
 Hab.:ENSINO FUNDAMENTAL COMPLETO;Motivo:CONTRATO POR TEMPO DETERMINADO DE ACORDO COM A L.C. 600/17;Un. Adm:(212490) E E DES INT DA ED BAS PROF MILTON MAR CURVO;De:01/02/2023 a 20/12/2023

CONTRATO/SEDUC/21771/2023 DE: 03/03/2023  
 Processo Nº: 1000004165343  
 Contratado:(279146/18) EGEANE DA SILVA LIMA;CPF:759.779.742-72;Cargo/Função:(3506) CONTR.TEMP.FUNCAO PROF. HABILITADO;Ref:B-001;CH: 15H  
 Hab.:LICENCIATURA PLENA EM MATEMATICA;Motivo:CONTRATO POR TEMPO DETERMINADO DE ACORDO COM A L.C. 600/17;Un. Adm:(012378) E E ARNALDO ESTEVAO FIGUEIREDO;De:06/02/2023 a 20/12/2023

CONTRATO/SEDUC/21772/2023 DE: 03/03/2023  
 Processo Nº: 1000004169913  
 Contratado:(279152/21) MARIA EDICELMA SANTOS RODRIGUES;CPF:900.715.901-10;Cargo/Função:(3506) CONTR.TEMP. FUNCAO PROF. HABILITADO;Ref:B-001;CH: 10H  
 Hab.:LICENCIATURA PLENA EM CIENCIAS BIOLOGICAS;Motivo:CONTRATO POR TEMPO DETERMINADO DE ACORDO COM A L.C. 600/17;Un. Adm:(013951) E E SENADOR FILINTO MULLER;De:06/02/2023 a 20/12/2023

CONTRATO/SEDUC/21773/2023 DE: 03/03/2023  
 Processo Nº: 1000004123569  
 Contratado:(279154/7) ZULMEIRE LICANI PINHEIRO DE SA FERREIRA;CPF:571.947.341-68;Cargo/Função:(3476) APOIO ADM. EDUCACIONAL-ELEMENTAR;Ref:A-001;CH: 30H  
 Hab.:ENSINO FUNDAMENTAL COMPLETO;Motivo:CONTRATO POR TEMPO DETERMINADO DE ACORDO COM A L.C. 600/17;Un. Adm:(021091) E E CLENIA ROSALINA SOUZA;De:01/02/2023 a 20/12/2023

CONTRATO/SEDUC/21774/2023 DE: 03/03/2023  
 Processo Nº: 1000004065308  
 Contratado:(279175/15) MARCIA DA LUZ MORALES;CPF:017.406.261-33;Cargo/Função:(3506) CONTR.TEMP. FUNCAO PROF. HABILITADO;Ref:B-001;CH: 30H  
 Hab.:LICENCIATURA PLENA EM MATEMATICA;Motivo:PROJETO/DEMANDA TEMPORARIA;Un. Adm:(014648) E E 21 DE ABRIL;De:01/02/2023 a 20/12/2023

CONTRATO/SEDUC/21775/2023 DE: 03/03/2023  
 Processo Nº: 1000004125972  
 Contratado:(279258/30) ROGERICA PEREIRA RODRIGUES CRISPIM;CPF:016.870.981-31;Cargo/Função:(3506) CONTR.TEMP. FUNCAO PROF. HABILITADO;Ref:B-001;CH: 17H  
 Hab.:LICENCIATURA PLENA EM HISTÓRIA;Motivo:CONTRATO POR TEMPO DETERMINADO DE ACORDO COM A L.C. 600/17;Un. Adm:(014796) E E MARIA QUITERIA;De:01/02/2023 a 20/12/2023

CONTRATO/SEDUC/21776/2023 DE: 03/03/2023  
 Processo Nº: 1000004123997  
 Contratado:(279359/16) IVONE DE OLIVEIRA  
 LOPES;CPF:019.416.713-57;Cargo/Função:(3506) CONTR.TEMP.  
 FUNCAO PROF. HABILITADO;Ref:B-001;CH: 10H  
 Hab.:LICENCIATURA PLENA EM QUIMICA;Motivo:CONTRATO  
 POR TEMPO DETERMINADO DE ACORDO COM A L.C. 600/17;Un.  
 Adm:(013374) E E MANOEL SOARES CAMPOS;De:01/02/2023 a  
 20/12/2023

CONTRATO/SEDUC/21777/2023 DE: 03/03/2023  
 Processo Nº: 1000004126192  
 Contratado:(279380/6) JOELMA SILVA  
 RIBEIRO;CPF:052.428.691-43;Cargo/Função:(3476) APOIO ADM.  
 EDUCACIONAL-ELEMENTAR;Ref:A-001;CH: 30H  
 Hab.:ENSINO FUNDAMENTAL COMPLETO;Motivo:CONTRATO  
 POR TEMPO DETERMINADO DE ACORDO COM A L.C. 600/17;Un.  
 Adm:(069329) E E TANCREDO NEVES;De:01/02/2023 a 20/12/2023

CONTRATO/SEDUC/21778/2023 DE: 03/03/2023  
 Processo Nº: 1000004117468  
 Contratado:(279381/11) ANDRIELI PATRICIA FURLAN  
 BIAZI;CPF:055.368.779-41;Cargo/Função:(3506) CONTR.TEMP.FUNCAO  
 PROF. HABILITADO;Ref:B-001;CH: 16H  
 Hab.:LICENCIATURA PLENA EM LETRAS/PORTUGUES/  
 INGLÊS;Motivo:CONTRATO POR TEMPO DETERMINADO DE ACORDO  
 COM A L.C. 600/17;Un. Adm:(015130) E E 31 DE MARCO;De:01/02/2023  
 a 20/12/2023

CONTRATO/SEDUC/21779/2023 DE: 03/03/2023  
 Processo Nº: 1000004152297  
 Contratado:(279402/30) JANAINA APARECIDA DA SILVA CRUZ  
 BARBOSA;CPF:045.189.911-33;Cargo/Função:(3506) CONTR.TEMP.  
 FUNCAO PROF. HABILITADO;Ref:B-001;CH: 16H  
 Hab.:LICENCIATURA PLENA EM LETRAS/PORTUGUES/  
 INGLÊS;Motivo:CONTRATO POR TEMPO DETERMINADO DE  
 ACORDO COM A L.C. 600/17;Un. Adm:(014451) E E JOAO DE CAMPOS  
 BORGES;De:01/02/2023 a 20/12/2023

CONTRATO/SEDUC/21780/2023 DE: 03/03/2023  
 Processo Nº: 1000004142608  
 Contratado:(279446/4) JULIANE MELONE DOS SANTOS DA  
 SILVA;CPF:033.546.301-08;Cargo/Função:(3476) APOIO ADM.  
 EDUCACIONAL-ELEMENTAR;Ref:A-001;CH: 30H  
 Hab.:ENSINO FUNDAMENTAL COMPLETO;Motivo:CONTRATO  
 POR TEMPO DETERMINADO DE ACORDO COM A L.C. 600/17;Un.  
 Adm:(015903) E E MIN PETRONIO PORTELA NUNES;De:02/02/2023 a  
 20/12/2023

CONTRATO/SEDUC/21781/2023 DE: 03/03/2023  
 Processo Nº: 1000004120207  
 Contratado:(279466/14) JESSICA BORGES DA  
 VEIGA;CPF:046.284.221-50;Cargo/Função:(3506) CONTR.TEMP.  
 FUNCAO PROF. HABILITADO;Ref:B-001;CH: 19H  
 Hab.:LICENCIATURA PLENA EM CIENCIAS  
 BIOLOGICAS;Motivo:CONTRATO POR TEMPO DETERMINADO DE  
 ACORDO COM A L.C. 600/17;Un. Adm:(015156) E E NORBERTO  
 SCHWANTES;De:01/02/2023 a 20/12/2023

CONTRATO/SEDUC/21782/2023 DE: 03/03/2023  
 Processo Nº: 1000004164301  
 Contratado:(279516/8) SILENE SANTOS ABADE DE AGUIAR  
 GARCIA;CPF:015.877.911-88;Cargo/Função:(3476) APOIO ADM.  
 EDUCACIONAL-ELEMENTAR;Ref:A-001;CH: 30H  
 Hab.:ENSINO FUNDAMENTAL COMPLETO;Motivo:CONTRATO  
 POR TEMPO DETERMINADO DE ACORDO COM A L.C. 600/17;Un.  
 Adm:(009520) E E ANDRE AVELINO RIBEIRO;De:17/02/2023 a  
 20/12/2023

CONTRATO/SEDUC/21783/2023 DE: 03/03/2023  
 Processo Nº: 1000004122553  
 Contratado:(279526/18) ANTONIO CARLOS BARROS  
 RESPLANDES;CPF:007.946.251-00;Cargo/Função:(3506) CONTR.TEMP.  
 FUNCAO PROF. HABILITADO;Ref:B-001;CH: 10H  
 Hab.:LICENCIATURA PLENA EM CIENCIAS  
 NATURAIS;Motivo:CONTRATO POR TEMPO DETERMINADO DE  
 ACORDO COM A L.C. 600/17;Un. Adm:(212482) E E DES INT DA ED  
 BAS CREUSLHI DE SOUZ RAMOS;De:01/02/2023 a 20/12/2023

CONTRATO/SEDUC/21784/2023 DE: 03/03/2023  
 Processo Nº: 1000004144694  
 Contratado:(279530/3) LEONEIDE RIBEIRO DA  
 SILVA;CPF:968.624.911-72;Cargo/Função:(3506) CONTR.TEMP.  
 FUNCAO PROF. HABILITADO;Ref:B-001;CH: 20H  
 Hab.:LICENCIATURA PLENA EM PEDAGOGIA;Motivo:CONTRATO  
 POR TEMPO DETERMINADO DE ACORDO COM A L.C. 600/17;Un.  
 Adm:(156388) E E SOL NASCENTE;De:01/02/2023 a 20/12/2023

CONTRATO/SEDUC/21785/2023 DE: 03/03/2023  
 Processo Nº: 1000004151779  
 Contratado:(279559/5) GEOVAN FRANCA DE  
 SOUZA;CPF:034.953.691-04;Cargo/Função:(3476) APOIO ADM.  
 EDUCACIONAL-ELEMENTAR;Ref:A-001;CH: 30H  
 Hab.:ENSINO MEDIO;Motivo:CONTRATO POR TEMPO DETERMINADO  
 DE ACORDO COM A L.C. 600/17;Un. Adm:(014486) E E REGINA  
 TENORIO OLIVEIRA;De:06/02/2023 a 20/12/2023

CONTRATO/SEDUC/21786/2023 DE: 03/03/2023  
 Processo Nº: 1000004152333  
 Contratado:(279582/9) ANIELE SILVA  
 LOPES;CPF:038.356.321-67;Cargo/Função:(3506) CONTR.TEMP.  
 FUNCAO PROF. HABILITADO;Ref:B-001;CH: 20H  
 Hab.:LICENCIATURA PLENA EM PEDAGOGIA;Motivo:CONTRATO  
 POR TEMPO DETERMINADO DE ACORDO COM A L.C.  
 600/17;Un. Adm:(140988) E E INDIGENA DE EDUCACAO BASICA  
 ITAWYAK;De:01/02/2023 a 20/12/2023

CONTRATO/SEDUC/21787/2023 DE: 03/03/2023  
 Processo Nº: 1000004169803  
 Contratado:(279740/15) RAISSA SPORL  
 BOECK;CPF:033.514.151-09;Cargo/Função:(3506) CONTR.TEMP.  
 FUNCAO PROF. HABILITADO;Ref:B-001;CH: 01H  
 Hab.:LICENCIATURA PLENA EM EDUCACAO  
 FISICA;Motivo:CONTRATO POR TEMPO DETERMINADO DE  
 ACORDO COM A L.C. 600/17;Un. Adm:(011339) E E IR DIVA  
 PIMENTEL;De:06/02/2023 a 20/12/2023

CONTRATO/SEDUC/21788/2023 DE: 03/03/2023  
 Processo Nº: 1000004147656  
 Contratado:(279859/16) JOSIANE FERNANDA ABREU  
 CAMPOS;CPF:039.520.361-96;Cargo/Função:(3506) CONTR.TEMP.  
 FUNCAO PROF. HABILITADO;Ref:B-001;CH: 05H  
 Hab.:LICENCIATURA PLENA EM QUIMICA;Motivo:CONTRATO  
 POR TEMPO DETERMINADO DE ACORDO COM A L.C. 600/17;Un.  
 Adm:(013072) E E SAO JOSE;De:06/02/2023 a 20/12/2023

CONTRATO/SEDUC/21789/2023 DE: 03/03/2023  
 Processo Nº: 1000004119580  
 Contratado:(279894/11) ANGELICA DOS  
 SANTOS;CPF:035.912.861-09;Cargo/Função:(3506) CONTR.TEMP.  
 FUNCAO PROF. HABILITADO;Ref:B-001;CH: 02H  
 Hab.:LICENCIATURA PLENA EM HISTÓRIA;Motivo:CONTRATO  
 POR TEMPO DETERMINADO DE ACORDO COM A L.C. 600/17;Un.  
 Adm:(015741) E E COM JOSE PEDRO DIAS;De:01/02/2023 a 20/12/2023

CONTRATO/SEDUC/21790/2023 DE: 03/03/2023  
 Processo Nº: 1000004164214  
 Contratado:(279921/12) CHEIENE BATISTA  
 OLIVEIRA;CPF:047.923.851-05;Cargo/Função:(3506) CONTR.TEMP.  
 FUNCAO PROF. HABILITADO;Ref:B-001;CH: 12H  
 Hab.:LICENCIATURA PLENA EM GEOGRAFIA;Motivo:SUBSTITUIÇÃO  
 AO TITULAR GUARDANDO PUBLICAÇÃO DE MOVIMENTAÇÃO;Un.  
 Adm:(045780) E E CRIANCA CIDADADA;De:01/02/2023 a 23/05/2023

CONTRATO/SEDUC/21791/2023 DE: 03/03/2023  
 Processo Nº: 1000004125673  
 Contratado:(280058/5) PATRICIA SOUSA  
 GONCALVES;CPF:061.645.681-61;Cargo/Função:(3476) APOIO ADM.  
 EDUCACIONAL-ELEMENTAR;Ref:A-001;CH: 30H  
 Hab.:ENSINO FUNDAMENTAL COMPLETO;Motivo:CONTRATO  
 POR TEMPO DETERMINADO DE ACORDO COM A L.C. 600/17;Un.  
 Adm:(158828) E E WALDIR BENTO DA COSTA;De:01/02/2023 a  
 20/12/2023

CONTRATO/SEDUC/21792/2023 DE: 03/03/2023  
 Processo Nº: 1000004065453  
 Contratado:(280146/7) VANILDE RIBEIRO DA SILVA  
 KORPAN;CPF:906.531.811-91;Cargo/Função:(3476) APOIO ADM.  
 EDUCACIONAL-ELEMENTAR;Ref:A-001;CH: 30H  
 Hab.:ENSINO FUNDAMENTAL COMPLETO;Motivo:AULAS/CARGO  
 LIVRE;Un. Adm:(016381) E E ANTONIO OMETTO;De:01/02/2023 a  
 20/12/2023

CONTRATO/SEDUC/21793/2023 DE: 03/03/2023  
 Processo Nº: 1000004127281  
 Contratado:(280217/18) GESILDA APARECIDA SILVA DE MORAES;CPF:428.134.171-49;Cargo/Função:(3506) CONTR.TEMP. FUNCAO PROF. HABILITADO;Ref:B-001;CH: 06H  
 Hab.:LICENCIATURA PLENA EM HISTÓRIA;Motivo:CONTRATO POR TEMPO DETERMINADO DE ACORDO COM A L.C. 600/17;Un. Adm:(174122) E E BOM JARDIM;De:01/02/2023 a 20/12/2023

CONTRATO/SEDUC/21794/2023 DE: 03/03/2023  
 Processo Nº: 1000004141524  
 Contratado:(280315/6) SUELE MARIA COSTA DE SOUZA;CPF:997.346.051-00;Cargo/Função:(3468) TECNICO ADMINISTRATIVO EDUCACIONAL;Ref:A-001;CH: 30H  
 Hab.:ENSINO MEDIO;Motivo:CONTRATO POR TEMPO DETERMINADO DE ACORDO COM A L.C. 600/17;Un. Adm:(127701) E E MIL TIR SD PM ANTONIO EUSTAQUIO DE PAULA;De:01/02/2023 a 20/12/2023

CONTRATO/SEDUC/21795/2023 DE: 03/03/2023  
 Processo Nº: 1000004169673  
 Contratado:(280338/13) KATIANY CARDOSO NEVES;CPF:009.425.621-78;Cargo/Função:(3506) CONTR.TEMP. FUNCAO PROF. HABILITADO;Ref:B-001;CH: 05H  
 Hab.:LICENCIATURA PLENA EM HISTÓRIA;Motivo:CONTRATO POR TEMPO DETERMINADO DE ACORDO COM A L.C. 600/17;Un. Adm:(014303) E E PEDRO FERREIRA;De:24/02/2023 a 20/12/2023

CONTRATO/SEDUC/21796/2023 DE: 03/03/2023  
 Processo Nº: 1000004132122  
 Contratado:(280347/38) MARIA JOSE MENDES;CPF:391.434.651-53;Cargo/Função:(3506) CONTR.TEMP. FUNCAO PROF. HABILITADO;Ref:B-001;CH: 10H  
 Hab.:LICENCIATURA PLENA EM LETRAS/ PORTUGUES;Motivo:CONTRATO POR TEMPO DETERMINADO DE ACORDO COM A L.C. 600/17;Un. Adm:(015091) E E ANTONIO GROHS;De:01/02/2023 a 20/12/2023

CONTRATO/SEDUC/21797/2023 DE: 03/03/2023  
 Processo Nº: 1000004149224  
 Contratado:(280681/13) NARUBIA DIAS DA SILVA;CPF:046.817.871-67;Cargo/Função:(3506) CONTR.TEMP. FUNCAO PROF. HABILITADO;Ref:B-001;CH: 16H  
 Hab.:LICENCIATURA PLENA EM QUIMICA;Motivo:CONTRATO POR TEMPO DETERMINADO DE ACORDO COM A L.C. 600/17;Un. Adm:(156388) E E SOL NASCENTE;De:01/02/2023 a 20/12/2023

CONTRATO/SEDUC/21798/2023 DE: 03/03/2023  
 Processo Nº: 1000004146637  
 Contratado:(280682/12) RENATA SANTANA LEITE;CPF:009.861.911-08;Cargo/Função:(3506) CONTR.TEMP. FUNCAO PROF. HABILITADO;Ref:B-001;CH: 20H  
 Hab.:LICENCIATURA PLENA EM PEDAGOGIA;Motivo:CONTRATO POR TEMPO DETERMINADO DE ACORDO COM A L.C. 600/17;Un. Adm:(156388) E E SOL NASCENTE;De:01/02/2023 a 20/12/2023

CONTRATO/SEDUC/21799/2023 DE: 03/03/2023  
 Processo Nº: 1000004153528  
 Contratado:(280703/4) GLAUCIENE LOPES MARIM;CPF:943.411.761-53;Cargo/Função:(3476) APOIO ADM. EDUCACIONAL-ELEMENTAR;Ref:A-001;CH: 30H  
 Hab.:ENSINO FUNDAMENTAL COMPLETO;Motivo:CONTRATO POR TEMPO DETERMINADO DE ACORDO COM A L.C. 600/17;Un. Adm:(015180) E E CEL ONDINO R LIMA;De:01/02/2023 a 20/12/2023

CONTRATO/SEDUC/21800/2023 DE: 03/03/2023  
 Processo Nº: 1000004166306  
 Contratado:(280718/22) JESSIKA FRANCA PESSOA;CPF:028.476.111-77;Cargo/Função:(3506) CONTR.TEMP. FUNCAO PROF. HABILITADO;Ref:B-001;CH: 08H  
 Hab.:LICENCIATURA PLENA EM LETRAS/PORTUGUES/ LITERATURAS;Motivo:CONTRATO POR TEMPO DETERMINADO DE ACORDO COM A L.C. 600/17;Un. Adm:(016110) E E VINICIUS DE MORAES;De:06/02/2023 a 20/12/2023

CONTRATO/SEDUC/21801/2023 DE: 03/03/2023  
 Processo Nº: 1000004161253  
 Contratado:(280841/24) ELPIDIO SOUSA SANTANA;CPF:033.544.511-06;Cargo/Função:(3506) CONTR.TEMP. FUNCAO PROF. HABILITADO;Ref:B-001;CH: 02H  
 Hab.:LICENCIATURA PLENA EM FISICA;Motivo:CONTRATO POR TEMPO DETERMINADO DE ACORDO COM A L.C. 600/17;Un. Adm:(212512) E E DES INT DA ED BAS PROF ALM DE AMOR SILVA;De:06/02/2023 a 20/12/2023

CONTRATO/SEDUC/21802/2023 DE: 03/03/2023  
 Processo Nº: 1000004064199  
 Contratado:(280872/18) MARCIA REGINA DA SILVA;CPF:041.721.149-03;Cargo/Função:(3506) CONTR.TEMP. FUNCAO PROF. HABILITADO;Ref:B-001;CH: 30H  
 Hab.:LICENCIATURA PLENA EM NORMAL SUPERIOR;Motivo:PROJETO/DEMANDA TEMPORARIA;Un. Adm:(197300) E EST MIL DO CORPO DE BOMB DOM PEDRO II;De:06/02/2023 a 20/12/2023

CONTRATO/SEDUC/21803/2023 DE: 03/03/2023  
 Processo Nº: 1000004122882  
 Contratado:(280993/3) ELZA MENDES FERREIRA;CPF:934.690.479-87;Cargo/Função:(3476) APOIO ADM. EDUCACIONAL-ELEMENTAR;Ref:A-001;CH: 30H  
 Hab.:ENSINO FUNDAMENTAL COMPLETO;Motivo:CONTRATO POR TEMPO DETERMINADO DE ACORDO COM A L.C. 600/17;Un. Adm:(194948) EE MIL TIRAD CB ANTONIO DILCEU DA SILVA AMARAL;De:01/02/2023 a 20/12/2023

CONTRATO/SEDUC/21804/2023 DE: 03/03/2023  
 Processo Nº: 1000004172142  
 Contratado:(281602/2) PAULA NAYARA NUNES ROSA;CPF:002.087.931-86;Cargo/Função:(3506) CONTR.TEMP. FUNCAO PROF. HABILITADO;Ref:B-001;CH: 11H  
 Hab.:LICENCIATURA PLENA EM LETRAS/PORTUGUES/ INGLÊS;Motivo:SUBSTITUIÇÃO AO TITULAR GUARDANDO PUBLICAÇÃO DE MOVIMENTAÇÃO;Un. Adm:(011690) E E FREI AMBROSIO;De:10/02/2023 a 18/03/2023

CONTRATO/SEDUC/21805/2023 DE: 03/03/2023  
 Processo Nº: 1000004149255  
 Contratado:(281698/10) JULIA SANTANA LEITE BRITO;CPF:018.575.031-12;Cargo/Função:(3506) CONTR.TEMP. FUNCAO PROF. HABILITADO;Ref:B-001;CH: 20H  
 Hab.:LICENCIATURA PLENA EM PEDAGOGIA;Motivo:CONTRATO POR TEMPO DETERMINADO DE ACORDO COM A L.C. 600/17;Un. Adm:(156388) E E SOL NASCENTE;De:01/02/2023 a 20/12/2023

CONTRATO/SEDUC/21806/2023 DE: 03/03/2023  
 Processo Nº: 1000004159757  
 Contratado:(282305/9) LEYDIANE AUXILIADORA FERREIRA;CPF:996.871.191-87;Cargo/Função:(3506) CONTR.TEMP. FUNCAO PROF. HABILITADO;Ref:B-001;CH: 04H  
 Hab.:LICENCIATURA PLENA EM MATEMATICA;Motivo:CONTRATO POR TEMPO DETERMINADO DE ACORDO COM A L.C. 600/17;Un. Adm:(009482) E E PROF HELIODORO CAPISTRANO DA SILVA;De:15/02/2023 a 20/12/2023

CONTRATO/SEDUC/21807/2023 DE: 03/03/2023  
 Processo Nº: 1000004166593  
 Contratado:(282374/30) JOSE MARIA DE MORAES;CPF:849.612.281-68;Cargo/Função:(3506) CONTR.TEMP. FUNCAO PROF. HABILITADO;Ref:B-001;CH: 10H  
 Hab.:LICENCIATURA PLENA EM EDUCAÇÃO FISICA;Motivo:PROJETO/ DEMANDA TEMPORARIA;Un. Adm:(014435) E E ALFREDO JOSE DA SILVA;De:06/02/2023 a 20/12/2023

CONTRATO/SEDUC/21808/2023 DE: 03/03/2023  
 Processo Nº: 1000004166353  
 Contratado:(282375/13) DORALICE DE OLIVEIRA;CPF:028.156.831-64;Cargo/Função:(3506) CONTR.TEMP. FUNCAO PROF. HABILITADO;Ref:B-001;CH: 19H  
 Hab.:LICENCIATURA PLENA EM LETRAS/PORTUGUES/ ESPANHOL;Motivo:CONTRATO POR TEMPO DETERMINADO DE ACORDO COM A L.C. 600/17;Un. Adm:(010260) E E SAO JOSE;De:06/02/2023 a 20/12/2023

CONTRATO/SEDUC/21809/2023 DE: 03/03/2023  
 Processo Nº: 1000004171807  
 Contratado:(282501/28) JULIANA MARIA LUIZA AVILA COSTA TEIXEIRA;CPF:026.802.551-78;Cargo/Função:(3506) CONTR.TEMP. FUNCAO PROF. HABILITADO;Ref:B-001;CH: 07H  
 Hab.:LICENCIATURA PLENA EM GEOGRAFIA;Motivo:CONTRATO POR TEMPO DETERMINADO DE ACORDO COM A L.C. 600/17;Un. Adm:(015474) E E PROF MARINES FATIMA DE SA TEIXEIRA;De:22/02/2023 a 20/12/2023



CONTRATO/SEDUC/21810/2023 DE: 03/03/2023  
 Processo Nº: 1000004134657  
 Contratado:(282502/15) MARRAIANE ANA DA SILVA;CPF:032.003.201-92;Cargo/Função:(3506) CONTR.TEMP. FUNCAO PROF. HABILITADO;Ref:B-001;CH: 03H  
 Hab.:LICENCIATURA PLENA EM CIENCIAS BIOLOGICAS;Motivo:PROJETO/DEMANDA TEMPORARIA;Un. Adm:(015474) E E PROF MARINES FATIMA DE SA TEIXEIRA;De:01/02/2023 a 20/12/2023

CONTRATO/SEDUC/21811/2023 DE: 03/03/2023  
 Processo Nº: 1000004166016  
 Contratado:(282507/25) NADIA QUINTEIRO RAMOS BRANDAO;CPF:013.521.781-41;Cargo/Função:(3506) CONTR.TEMP. FUNCAO PROF. HABILITADO;Ref:B-001;CH: 10H  
 Hab.:LICENCIATURA PLENA EM LETRAS/PORTUGUES/ESPANHOL;Motivo:PROJETO/DEMANDA TEMPORARIA;Un. Adm:(071773) E E PE ARLINDO IGNACIO DE OLIVEIRA;De:06/02/2023 a 20/12/2023

CONTRATO/SEDUC/21812/2023 DE: 03/03/2023  
 Processo Nº: 1000004153106  
 Contratado:(282525/12) LUCIANA PERES FARIAS GOMIDE;CPF:901.176.111-15;Cargo/Função:(3506) CONTR.TEMP. FUNCAO PROF. HABILITADO;Ref:B-001;CH: 05H  
 Hab.:LICENCIATURA PLENA EM LETRAS/PORTUGUES/ESPANHOL;Motivo:CONTRATO POR TEMPO DETERMINADO DE ACORDO COM A L.C. 600/17;Un. Adm:(009440) E E LEOVEGILDO DE MELO;De:01/02/2023 a 20/12/2023

CONTRATO/SEDUC/21813/2023 DE: 03/03/2023  
 Processo Nº: 1000004165820  
 Contratado:(282528/9) ODAIR JESUS DE ALMEIDA;CPF:006.094.841-84;Cargo/Função:(3506) CONTR.TEMP.FUNCAO PROF. HABILITADO;Ref:B-001;CH: 10H  
 Hab.:LICENCIATURA PLENA EM EDUCAÇÃO FISICA;Motivo:CONTRATO POR TEMPO DETERMINADO DE ACORDO COM A L.C. 600/17;Un. Adm:(194565) E E GOVERNADOR JOSE FRAGELLI;De:06/02/2023 a 20/12/2023

CONTRATO/SEDUC/21814/2023 DE: 03/03/2023  
 Processo Nº: 1000004169669  
 Contratado:(282532/13) JESSICA OLIVEIRA DE SOUZA MOURA;CPF:052.195.241-78;Cargo/Função:(3506) CONTR.TEMP. FUNCAO PROF. HABILITADO;Ref:B-001;CH: 04H  
 Hab.:LICENCIATURA PLENA EM EDUCAÇÃO ARTISTICA;Motivo:CONTRATO POR TEMPO DETERMINADO DE ACORDO COM A L.C. 600/17;Un. Adm:(014303) E E PEDRO FERREIRA;De:24/02/2023 a 20/12/2023

CONTRATO/SEDUC/21815/2023 DE: 03/03/2023  
 Processo Nº: 1000004165136  
 Contratado:(282546/11) DJONATHAN ANDRE BOARO;CPF:082.376.649-73;Cargo/Função:(3506) CONTR.TEMP. FUNCAO PROF. HABILITADO;Ref:B-001;CH: 05H  
 Hab.:LICENCIATURA PLENA EM FISICA;Motivo:SUBSTITUIÇÃO AO TITULAR GUARDANDO PUBLICAÇÃO DE MOVIMENTAÇÃO;Un. Adm:(016470) E E DOM BOSCO;De:13/02/2023 a 13/06/2023

CONTRATO/SEDUC/21816/2023 DE: 03/03/2023  
 Processo Nº: 1000004067496  
 Contratado:(282548/15) GEICI KELLI CALDEIRA DA CUNHA;CPF:049.561.781-40;Cargo/Função:(3506) CONTR.TEMP. FUNCAO PROF. HABILITADO;Ref:B-001;CH: 20H  
 Hab.:LICENCIATURA PLENA EM LETRAS/PORTUGUES/ESPANHOL;Motivo:CONTRATO POR TEMPO DETERMINADO DE ACORDO COM A L.C. 600/17;Un. Adm:(038512) E E ANGELO NADIN;De:01/02/2023 a 20/12/2023

CONTRATO/SEDUC/21817/2023 DE: 03/03/2023  
 Processo Nº: 1000004152879  
 Contratado:(282565/11) ELIANE TOMACHESKI DELFINO;CPF:021.722.939-54;Cargo/Função:(3506) CONTR.TEMP.FUNCAO PROF. HABILITADO;Ref:B-001;CH: 02H  
 Hab.:LICENCIATURA PLENA EM HISTÓRIA;Motivo:CONTRATO POR TEMPO DETERMINADO DE ACORDO COM A L.C. 600/17;Un. Adm:(183652) E E PROF MARIA SEBASTIANA DE SOUZA;De:01/02/2023 a 20/12/2023

CONTRATO/SEDUC/21818/2023 DE: 03/03/2023  
 Processo Nº: 1000004117312  
 Contratado:(282782/9) JACSON JUNIOR DE SOUZA;CPF:044.449.321-20;Cargo/Função:(3506) CONTR.TEMP. FUNCAO PROF. HABILITADO;Ref:B-001;CH: 14H  
 Hab.:LICENCIATURA PLENA EM CIENCIAS BIOLOGICAS;Motivo:CONTRATO POR TEMPO DETERMINADO DE ACORDO COM A L.C. 600/17;Un. Adm:(014761) E E EWALDO MEYER RODERJAN;De:01/02/2023 a 20/12/2023

CONTRATO/SEDUC/21819/2023 DE: 03/03/2023  
 Processo Nº: 1000004169293  
 Contratado:(282791/6) VILMA GONCALVES PEREIRA;CPF:595.662.992-49;Cargo/Função:(3506) CONTR.TEMP.FUNCAO PROF. HABILITADO;Ref:B-001;CH: 08H  
 Hab.:LICENCIATURA PLENA EM LETRAS/PORTUGUES/INGLÊS;Motivo:CONTRATO POR TEMPO DETERMINADO DE ACORDO COM A L.C. 600/17;Un. Adm:(097004) E E VINICIUS DE MORAES;De:23/02/2023 a 20/12/2023

CONTRATO/SEDUC/21820/2023 DE: 03/03/2023  
 Processo Nº: 1000004118171  
 Contratado:(282834/5) ELIZABETE RODRIGUES DANTAS MOREIRA;CPF:551.051.491-49;Cargo/Função:(3476) APOIO ADM. EDUCACIONAL-ELEMENTAR;Ref:A-001;CH: 30H  
 Hab.:ENSINO FUNDAMENTAL COMPLETO;Motivo:CONTRATO POR TEMPO DETERMINADO DE ACORDO COM A L.C. 600/17;Un. Adm:(192210) E E ARLETE MARIA CAPPELLARI;De:01/02/2023 a 20/12/2023

CONTRATO/SEDUC/21821/2023 DE: 03/03/2023  
 Processo Nº: 1000004164065  
 Contratado:(282852/13) MATTHEWS LOBO GALVAO;CPF:023.287.821-83;Cargo/Função:(3506) CONTR.TEMP. FUNCAO PROF. HABILITADO;Ref:B-001;CH: 11H  
 Hab.:LICENCIATURA PLENA EM CIENCIAS BIOLOGICAS;Motivo:CONTRATO POR TEMPO DETERMINADO DE ACORDO COM A L.C. 600/17;Un. Adm:(049859) E E PROF ELIANE DIGIGOV SANTANA;De:06/02/2023 a 20/12/2023

CONTRATO/SEDUC/21822/2023 DE: 03/03/2023  
 Processo Nº: 1000004135414  
 Contratado:(282865/12) ADALBERTO DOS SANTOS VIEIRA;CPF:036.843.521-01;Cargo/Função:(3506) CONTR.TEMP. FUNCAO PROF. HABILITADO;Ref:B-001;CH: 02H  
 Hab.:LICENCIATURA PLENA EM HISTÓRIA;Motivo:CONTRATO POR TEMPO DETERMINADO DE ACORDO COM A L.C. 600/17;Un. Adm:(013242) E E NILZA DE OLIVEIRA PIPINO;De:01/02/2023 a 20/12/2023

CONTRATO/SEDUC/21823/2023 DE: 03/03/2023  
 Processo Nº: 1000004172273  
 Contratado:(282897/15) SEBASTIAO JOELSON CRUZ DE CAMPOS;CPF:804.052.071-15;Cargo/Função:(3506) CONTR.TEMP. FUNCAO PROF. HABILITADO;Ref:B-001;CH: 05H  
 Hab.:LICENCIATURA PLENA EM GEOGRAFIA;Motivo:CONTRATO POR TEMPO DETERMINADO DE ACORDO COM A L.C. 600/17;Un. Adm:(016594) E E PRES TANCREDO DE A NEVES;De:27/02/2023 a 20/12/2023

CONTRATO/SEDUC/21824/2023 DE: 03/03/2023  
 Processo Nº: 1000004140692  
 Contratado:(282913/16) JOVELINA LENIR CARLINI DA ROCHA;CPF:032.719.971-79;Cargo/Função:(3506) CONTR.TEMP. FUNCAO PROF. HABILITADO;Ref:B-001;CH: 06H  
 Hab.:LICENCIATURA PLENA EM HISTÓRIA;Motivo:CONTRATO POR TEMPO DETERMINADO DE ACORDO COM A L.C. 600/17;Un. Adm:(010995) E E MAJ OTAVIO PITALUGA;De:01/02/2023 a 20/12/2023

CONTRATO/SEDUC/21825/2023 DE: 03/03/2023  
 Processo Nº: 1000004157079  
 Contratado:(283033/17) AMABYLLI TAINARA DOS SANTOS;CPF:042.207.971-57;Cargo/Função:(3506) CONTR.TEMP. FUNCAO PROF. HABILITADO;Ref:B-001;CH: 04H  
 Hab.:LICENCIATURA PLENA EM LETRAS/PORTUGUES/INGLÊS;Motivo:CONTRATO POR TEMPO DETERMINADO DE ACORDO COM A L.C. 600/17;Un. Adm:(012785) E E CEL ARTHUR BORGES;De:14/02/2023 a 20/12/2023

CONTRATO/SEDUC/21826/2023 DE: 03/03/2023  
 Processo Nº: 1000004165008  
 Contratado:(283049/21) JEISA MARIANA DOS SANTOS  
 CRUZ;CPF:043.774.171-00;Cargo/Função:(3506) CONTR.TEMP.  
 FUNCAO PROF. HABILITADO;Ref:B-001;CH: 02H  
 Hab.:LICENCIATURA PLENA EM EDUCAÇÃO  
 FISICA;Motivo:CONTRATO POR TEMPO DETERMINADO DE ACORDO  
 COM A L.C. 600/17;Un. Adm:(010340) E E LICEU CUIABANO MARIA DE  
 ARRUDA MULLER;De:17/02/2023 a 20/12/2023

CONTRATO/SEDUC/21827/2023 DE: 03/03/2023  
 Processo Nº: 1000004166476  
 Contratado:(283089/16) ADRIANO  
 MANENTE;CPF:043.808.701-11;Cargo/Função:(3506) CONTR.TEMP.  
 FUNCAO PROF. HABILITADO;Ref:B-001;CH: 10H  
 Hab.:LICENCIATURA PLENA EM EDUCAÇÃO FISICA;Motivo:PROJETO/  
 DEMANDA TEMPORARIA;Un. Adm:(014435) E E ALFREDO JOSE DA  
 SILVA;De:06/02/2023 a 20/12/2023

CONTRATO/SEDUC/21828/2023 DE: 03/03/2023  
 Processo Nº: 1000004164982  
 Contratado:(283127/27) THIAGO HENRIQUE DE CAMPOS  
 GOMES;CPF:732.458.361-04;Cargo/Função:(3506) CONTR.TEMP.  
 FUNCAO PROF. HABILITADO;Ref:B-001;CH: 10H  
 Hab.:LICENCIATURA PLENA EM EDUCAÇÃO  
 FISICA;Motivo:CONTRATO POR TEMPO DETERMINADO DE ACORDO  
 COM A L.C. 600/17;Un. Adm:(021091) E E CLENIA ROSALINA  
 SOUZA;De:06/02/2023 a 20/12/2023

CONTRATO/SEDUC/21829/2023 DE: 03/03/2023  
 Processo Nº: 1000004120255  
 Contratado:(283128/23) ANDERSON ALVES DA  
 SILVA;CPF:011.240.121-09;Cargo/Função:(3506) CONTR.TEMP.  
 FUNCAO PROF. HABILITADO;Ref:B-001;CH: 06H  
 Hab.:LICENCIATURA PLENA EM HISTÓRIA;Motivo:CONTRATO  
 POR TEMPO DETERMINADO DE ACORDO COM A L.C. 600/17;Un.  
 Adm:(014940) E E DOM VUNIBALDO;De:01/02/2023 a 20/12/2023

CONTRATO/SEDUC/21830/2023 DE: 03/03/2023  
 Processo Nº: 1000004171390  
 Contratado:(283141/19) LOANA CLAUDIA JACOB  
 SALES;CPF:013.128.421-56;Cargo/Função:(3506) CONTR.TEMP.  
 FUNCAO PROF. HABILITADO;Ref:B-001;CH: 07H  
 Hab.:LICENCIATURA PLENA EM HISTÓRIA;Motivo:PROJETO/  
 DEMANDA TEMPORARIA;Un. Adm:(015385) E E PLACIDO DE  
 CASTRO;De:06/02/2023 a 20/12/2023

CONTRATO/SEDUC/21831/2023 DE: 03/03/2023  
 Processo Nº: 1000004125270  
 Contratado:(283144/29) MILENA PEREIRA SAMPAIO DE  
 OLIVEIRA;CPF:003.321.411-52;Cargo/Função:(3506) CONTR.TEMP.  
 FUNCAO PROF. HABILITADO;Ref:B-001;CH: 04H  
 Hab.:LICENCIATURA PLENA EM LETRAS/PORTUGUES/  
 INGLÊS;Motivo:CONTRATO POR TEMPO DETERMINADO DE  
 ACORDO COM A L.C. 600/17;Un. Adm:(192163) EE MODELO SANTO  
 ANTONIO;De:01/02/2023 a 20/12/2023

CONTRATO/SEDUC/21832/2023 DE: 03/03/2023  
 Processo Nº: 1000004164445  
 Contratado:(283161/7) SUELI FAGUNDES;CPF:033.063.061-00;Cargo/  
 Função:(3506) CONTR.TEMP.FUNCAO PROF.  
 HABILITADO;Ref:B-001;CH: 18H  
 Hab.:LICENCIATURA PLENA EM CIENCIAS  
 BIOLÓGICAS;Motivo:CONTRATO POR TEMPO DETERMINADO  
 DE ACORDO COM A L.C. 600/17;Un. Adm:(015482) E E RUI  
 BARBOSA;De:01/02/2023 a 17/02/2023

CONTRATO/SEDUC/21833/2023 DE: 03/03/2023  
 Processo Nº: 1000004123565  
 Contratado:(283195/4) RENATA CRISTINA DOS SANTOS DE  
 LIMA;CPF:025.769.831-03;Cargo/Função:(3476) APOIO ADM.  
 EDUCACIONAL-ELEMENTAR;Ref:A-001;CH: 30H  
 Hab.:ENSINO FUNDAMENTAL COMPLETO;Motivo:CONTRATO  
 POR TEMPO DETERMINADO DE ACORDO COM A L.C. 600/17;Un.  
 Adm:(021091) E E CLENIA ROSALINA SOUZA;De:01/02/2023 a  
 20/12/2023

CONTRATO/SEDUC/21834/2023 DE: 03/03/2023  
 Processo Nº: 1000004157396  
 Contratado:(283236/14) ANA PAULA LUIZ DO NASCIMENTO  
 MACHADO;CPF:954.351.402-00;Cargo/Função:(3506) CONTR.TEMP.  
 FUNCAO PROF. HABILITADO;Ref:B-001;CH: 06H  
 Hab.:LICENCIATURA PLENA EM MATEMATICA;Motivo:CONTRATO  
 POR TEMPO DETERMINADO DE ACORDO COM A L.C. 600/17;Un.  
 Adm:(014460) E E JULIO MULLER;De:06/02/2023 a 20/12/2023

CONTRATO/SEDUC/21835/2023 DE: 03/03/2023  
 Processo Nº: 1000004164172  
 Contratado:(283269/28) FABIO SANTOS DA  
 SILVA;CPF:005.034.471-45;Cargo/Função:(3506) CONTR.TEMP.  
 FUNCAO PROF. HABILITADO;Ref:B-001;CH: 30H  
 Hab.:LICENCIATURA PLENA EM QUIMICA;Motivo:SUBSTITUIÇÃO  
 AO TITULAR GUARDANDO PUBLICAÇÃO DE MOVIMENTAÇÃO;Un.  
 Adm:(198226) E E MARCIO SCHABATT SOUZA;De:06/02/2023 a  
 07/05/2023

CONTRATO/SEDUC/21836/2023 DE: 03/03/2023  
 Processo Nº: 1000004167085  
 Contratado:(283322/14) MARIA APARECIDA DE  
 SOUZA;CPF:740.118.981-04;Cargo/Função:(3506) CONTR.TEMP.  
 FUNCAO PROF. HABILITADO;Ref:B-001;CH: 12H  
 Hab.:LICENCIATURA PLENA EM LETRAS/  
 PORTUGUES;Motivo:CONTRATO POR TEMPO DETERMINADO DE  
 ACORDO COM A L.C. 600/17;Un. Adm:(145734) E E MARIA MIRANDA  
 ARAUJO;De:01/02/2023 a 20/12/2023

CONTRATO/SEDUC/21837/2023 DE: 03/03/2023  
 Processo Nº: 1000004171648  
 Contratado:(283326/16) UILLES JORDANIA OLIVEIRA DE  
 SOUZA;CPF:052.270.595-27;Cargo/Função:(3506) CONTR.TEMP.  
 FUNCAO PROF. HABILITADO;Ref:B-001;CH: 04H  
 Hab.:LICENCIATURA PLENA EM EDUCAÇÃO  
 FISICA;Motivo:CONTRATO POR TEMPO DETERMINADO DE  
 ACORDO COM A L.C. 600/17;Un. Adm:(183636) E E PEDRO  
 BORGES;De:27/02/2023 a 20/12/2023

CONTRATO/SEDUC/21838/2023 DE: 03/03/2023  
 Processo Nº: 1000004166741  
 Contratado:(283382/4) ANA CLAUDIA PICHIRILO  
 NEIVA;CPF:624.995.562-34;Cargo/Função:(3476) APOIO ADM.  
 EDUCACIONAL-ELEMENTAR;Ref:A-001;CH: 30H  
 Hab.:ENSINO MEDIO;Motivo:CONTRATO POR TEMPO DETERMINADO  
 DE ACORDO COM A L.C. 600/17;Un. Adm:(183636) E E PEDRO  
 BORGES;De:06/02/2023 a 20/12/2023

CONTRATO/SEDUC/21839/2023 DE: 03/03/2023  
 Processo Nº: 1000004154056  
 Contratado:(283456/32) WELDES CHARLES CAZECA DA SILVA  
 FERREIRA;CPF:032.358.671-63;Cargo/Função:(3506) CONTR.TEMP.  
 FUNCAO PROF. HABILITADO;Ref:B-001;CH: 04H  
 Hab.:LICENCIATURA PLENA EM LETRAS/PORTUGUES/  
 ESPANHOL;Motivo:PROJETO/DEMANDA TEMPORARIA;Un.  
 Adm:(131822) E E INDIGENA BUTSE WAWWE;De:06/02/2023 a  
 20/12/2023

CONTRATO/SEDUC/21840/2023 DE: 03/03/2023  
 Processo Nº: 1000004169499  
 Contratado:(283495/8) ITAMAR ROWAA  
 TSEREWAAADI;CPF:038.953.201-02;Cargo/Função:(3506) CONTR.TEMP.  
 FUNCAO PROF. HABILITADO;Ref:A-001;CH: 20H  
 Hab.:MAGISTÉRIO;Motivo:PROJETO/DEMANDA TEMPORARIA;Un.  
 Adm:(123021) E E INDIGENA ALDEIONA;De:06/02/2023 a 20/12/2023

CONTRATO/SEDUC/21841/2023 DE: 03/03/2023  
 Processo Nº: 1000004148470  
 Contratado:(283500/9) LUCIANA BATISTA DOS SANTOS  
 BARBOSA;CPF:004.411.541-58;Cargo/Função:(3506) CONTR.TEMP.  
 FUNCAO PROF. HABILITADO;Ref:B-001;CH: 20H  
 Hab.:LICENCIATURA PLENA EM GEOGRAFIA;Motivo:CONTRATO  
 POR TEMPO DETERMINADO DE ACORDO COM A L.C. 600/17;Un.  
 Adm:(015156) E E NORBERTO SCHWANTES;De:01/02/2023 a  
 20/12/2023

CONTRATO/SEDUC/21842/2023 DE: 03/03/2023  
 Processo Nº: 1000004167324  
 Contratado:(283506/13) HONORATHO DUARTE  
 LIMA;CPF:024.864.381-90;Cargo/Função:(3506) CONTR.TEMP.FUNCAO  
 PROF. HABILITADO;Ref:B-001;CH: 10H  
 Hab.:LICENCIATURA PLENA EM GEOGRAFIA;Motivo:PROJETO/  
 DEMANDA TEMPORARIA;Un. Adm:(009911) E E PE JOAO  
 PANAROTTO;De:06/02/2023 a 20/12/2023

CONTRATO/SEDUC/21843/2023 DE: 03/03/2023  
 Processo Nº: 1000004163261  
 Contratado:(283514/12) EVANDRO EUGENIO DOS SANTOS;CPF:072.602.314-08;Cargo/Função:(3506) CONTR.TEMP. FUNCAO PROF. HABILITADO;Ref:B-001;CH: 07H  
 Hab.:LICENCIATURA PLENA EM LETRAS/PORTUGUES/ESPANHOL;Motivo:CONTRATO POR TEMPO DETERMINADO DE ACORDO COM A L.C. 600/17;Un. Adm:(014516) E E JOAQUIM A COSTA MARQUES;De:06/02/2023 a 20/12/2023

CONTRATO/SEDUC/21844/2023 DE: 03/03/2023  
 Processo Nº: 1000004151454  
 Contratado:(283553/5) DUANA MARIA PEREIRA DA SILVA;CPF:118.423.864-25;Cargo/Função:(3506) CONTR.TEMP. FUNCAO PROF. HABILITADO;Ref:B-001;CH: 07H  
 Hab.:LICENCIATURA PLENA EM LETRAS/PORTUGUES/INGLÊS;Motivo:CONTRATO POR TEMPO DETERMINADO DE ACORDO COM A L.C. 600/17;Un. Adm:(013153) E E CORA CORALINA;De:06/02/2023 a 20/12/2023

CONTRATO/SEDUC/21845/2023 DE: 03/03/2023  
 Processo Nº: 1000004172098  
 Contratado:(283591/6) ROSIMEIRE MARIA BARBOSA DE OLIVEIRA;CPF:617.067.791-00;Cargo/Função:(3476) APOIO ADM. EDUCACIONAL-ELEMENTAR;Ref:A-001;CH: 30H  
 Hab.:ENSINO FUNDAMENTAL COMPLETO;Motivo:INDENIZAÇÃO;Un. Adm:(021628) E E RODOLFO AUGUSTO T CURVO;De:30/12/2022 a 31/01/2023

CONTRATO/SEDUC/21846/2023 DE: 03/03/2023  
 Processo Nº: 1000004156898  
 Contratado:(283609/18) EVERSON WENDEL SANTOS SILVA;CPF:002.972.801-04;Cargo/Função:(3506) CONTR.TEMP. FUNCAO PROF. HABILITADO;Ref:B-001;CH: 04H  
 Hab.:LICENCIATURA PLENA EM EDUCAÇÃO FISICA;Motivo:CONTRATO POR TEMPO DETERMINADO DE ACORDO COM A L.C. 600/17;Un. Adm:(010065) E E TANCREDO DE ALMEIDA NEVES;De:06/02/2023 a 20/12/2023

CONTRATO/SEDUC/21847/2023 DE: 03/03/2023  
 Processo Nº: 1000004165728  
 Contratado:(283610/6) LUCENI DOS SANTOS;CPF:811.928.861-00;Cargo/Função:(3506) CONTR.TEMP. FUNCAO PROF. HABILITADO;Ref:B-001;CH: 20H  
 Hab.:LICENCIATURA PLENA EM PEDAGOGIA;Motivo:CONTRATO POR TEMPO DETERMINADO DE ACORDO COM A L.C. 600/17;Un. Adm:(009547) E E PROF WELSON M DE OLIVEIRA;De:22/02/2023 a 20/12/2023

CONTRATO/SEDUC/21848/2023 DE: 03/03/2023  
 Processo Nº: 1000004147148  
 Contratado:(283611/5) FABIANA OLIVEIRA MENDES;CPF:012.935.101-65;Cargo/Função:(3506) CONTR.TEMP. FUNCAO PROF. HABILITADO;Ref:B-001;CH: 10H  
 Hab.:LICENCIATURA PLENA EM EDUCAÇÃO FISICA;Motivo:CONTRATO POR TEMPO DETERMINADO DE ACORDO COM A L.C. 600/17;Un. Adm:(173762) E E PROF DJALMA GUILHERME DA SILVA;De:01/02/2023 a 20/12/2023

CONTRATO/SEDUC/21849/2023 DE: 03/03/2023  
 Processo Nº: 1000004171698  
 Contratado:(283635/9) TAMIRIS KETTYLIN DE OLIVEIRA GORGET;CPF:045.047.501-80;Cargo/Função:(3506) CONTR.TEMP. FUNCAO PROF. HABILITADO;Ref:B-001;CH: 15H  
 Hab.:LICENCIATURA PLENA EM PEDAGOGIA;Motivo:GESTANTE;Un. Adm:(094439) E E DIVA HUGUENY DE SIQUEIRA BASTOS;De:02/02/2023 a 20/12/2023

CONTRATO/SEDUC/21850/2023 DE: 03/03/2023  
 Processo Nº: 1000004166298  
 Contratado:(283654/14) LUCIMAR ALVES BORGES;CPF:009.591.481-16;Cargo/Função:(3506) CONTR.TEMP. FUNCAO PROF. HABILITADO;Ref:B-001;CH: 06H  
 Hab.:LICENCIATURA PLENA EM BIOLOGIA;Motivo:PROJETO/DEMANDA TEMPORARIA;Un. Adm:(012920) E E CARLOS HUGUINEY;De:06/02/2023 a 20/12/2023

CONTRATO/SEDUC/21851/2023 DE: 03/03/2023  
 Processo Nº: 1000004120597  
 Contratado:(283659/22) SILVANIA ALVES DA CRUZ;CPF:688.818.601-63;Cargo/Função:(3506) CONTR.TEMP. FUNCAO PROF. HABILITADO;Ref:B-001;CH: 05H  
 Hab.:LICENCIATURA PLENA EM FILOSOFIA;Motivo:CONTRATO POR TEMPO DETERMINADO DE ACORDO COM A L.C. 600/17;Un. Adm:(038512) E E ANGELO NADIN;De:01/02/2023 a 20/12/2023

CONTRATO/SEDUC/21852/2023 DE: 03/03/2023  
 Processo Nº: 1000004166072  
 Contratado:(283668/9) CLEIDIR CARVALHO DO NASCIMENTO;CPF:955.466.261-00;Cargo/Função:(3506) CONTR.TEMP. FUNCAO PROF. HABILITADO;Ref:B-001;CH: 08H  
 Hab.:LICENCIATURA PLENA EM EDUCAÇÃO FISICA;Motivo:CONTRATO POR TEMPO DETERMINADO DE ACORDO COM A L.C. 600/17;Un. Adm:(010260) E E SAO JOSE;De:06/02/2023 a 20/12/2023

CONTRATO/SEDUC/21853/2023 DE: 03/03/2023  
 Processo Nº: 1000004173142  
 Contratado:(283684/6) GEOVANI APARECIDO DA ROSA;CPF:002.507.571-33;Cargo/Função:(3506) CONTR.TEMP. FUNCAO PROF. HABILITADO;Ref:B-001;CH: 07H  
 Hab.:LICENCIATURA PLENA EM EDUCAÇÃO FISICA;Motivo:CONTRATO POR TEMPO DETERMINADO DE ACORDO COM A L.C. 600/17;Un. Adm:(042587) E E PROF RAFAEL RUEDA;De:06/02/2023 a 20/12/2023

CONTRATO/SEDUC/21854/2023 DE: 03/03/2023  
 Processo Nº: 1000004171708  
 Contratado:(283738/4) PRISCILLA CARTAGENES DE ALBUQUERQUE;CPF:003.620.141-32;Cargo/Função:(3476) APOIO ADM. EDUCACIONAL-ELEMENTAR;Ref:A-001;CH: 30H  
 Hab.:ENSINO FUNDAMENTAL COMPLETO;Motivo:CONTRATO POR TEMPO DETERMINADO DE ACORDO COM A L.C. 600/17;Un. Adm:(042587) E E PROF RAFAEL RUEDA;De:10/02/2023 a 20/12/2023

CONTRATO/SEDUC/21855/2023 DE: 03/03/2023  
 Processo Nº: 1000004124984  
 Contratado:(283780/15) LETICIA LIMA DO NASCIMENTO DE MACEDO;CPF:047.954.411-54;Cargo/Função:(3506) CONTR.TEMP. FUNCAO PROF. HABILITADO;Ref:B-001;CH: 20H  
 Hab.:LICENCIATURA PLENA EM LETRAS/PORTUGUES/ESPANHOL;Motivo:CONTRATO POR TEMPO DETERMINADO DE ACORDO COM A L.C. 600/17;Un. Adm:(016403) E E BAIRRO UNIAO;De:01/02/2023 a 20/12/2023

CONTRATO/SEDUC/21856/2023 DE: 03/03/2023  
 Processo Nº: 1000004175340  
 Contratado:(283801/19) LOURDES DE OLIVEIRA;CPF:017.011.191-10;Cargo/Função:(3506) CONTR.TEMP. FUNCAO PROF. HABILITADO;Ref:B-001;CH: 20H  
 Hab.:LICENCIATURA PLENA EM CIENCIAS SOCIAIS;Motivo:CONTRATO POR TEMPO DETERMINADO DE ACORDO COM A L.C. 600/17;Un. Adm:(183636) E E PEDRO BORGES;De:27/02/2023 a 20/12/2023

CONTRATO/SEDUC/21857/2023 DE: 03/03/2023  
 Processo Nº: 1000004170623  
 Contratado:(283908/23) VANDERLEIA GONCALVES SANTANA FURLANI;CPF:025.000.641-31;Cargo/Função:(3506) CONTR.TEMP. FUNCAO PROF. HABILITADO;Ref:B-001;CH: 09H  
 Hab.:LICENCIATURA PLENA EM EDUCAÇÃO FISICA;Motivo:CONTRATO POR TEMPO DETERMINADO DE ACORDO COM A L.C. 600/17;Un. Adm:(016624) E E NOSSA SENHORA DE FATIMA;De:27/02/2023 a 20/12/2023

CONTRATO/SEDUC/21858/2023 DE: 03/03/2023  
 Processo Nº: 1000004169910  
 Contratado:(283941/13) ANA CLAUDIA ALVES DE OLIVEIRA;CPF:932.773.341-04;Cargo/Função:(3506) CONTR.TEMP. FUNCAO PROF. HABILITADO;Ref:B-001;CH: 10H  
 Hab.:LICENCIATURA PLENA EM HISTÓRIA;Motivo:CONTRATO POR TEMPO DETERMINADO DE ACORDO COM A L.C. 600/17;Un. Adm:(013951) E E SENADOR FILINTO MULLER;De:06/02/2023 a 20/12/2023

CONTRATO/SEDUC/21859/2023 DE: 03/03/2023  
 Processo Nº: 1000004119776  
 Contratado:(283943/14) MARGARIDA FRANCO;CPF:024.536.031-08;Cargo/Função:(3506) CONTR.TEMP. FUNCAO PROF. HABILITADO;Ref:B-001;CH: 01H  
 Hab.:LICENCIATURA PLENA EM LETRAS/PORTUGUES/ INGLÊS;Motivo:CONTRATO POR TEMPO DETERMINADO DE ACORDO COM A L.C. 600/17;Un. Adm:(015938) E E PEDRO ALBERTO TAYANO;De:01/02/2023 a 20/12/2023

CONTRATO/SEDUC/21860/2023 DE: 03/03/2023  
 Processo Nº: 1000004169392  
 Contratado:(283946/20) DAYANY BARBOSA DE ALENCAR;CPF:051.063.991-73;Cargo/Função:(3506) CONTR.TEMP. FUNCAO PROF. HABILITADO;Ref:B-001;CH: 12H  
 Hab.:LICENCIATURA PLENA EM CIENCIAS BIOLOGICAS;Motivo:SUBSTITUIÇÃO AO TITULAR GUARDANDO PUBLICAÇÃO DE MOVIMENTAÇÃO;Un. Adm:(011614) E E SEN MARIO MOTA;De:23/02/2023 a 23/03/2023

CONTRATO/SEDUC/21861/2023 DE: 03/03/2023  
 Processo Nº: 1000004161143  
 Contratado:(284004/19) SOLANGE CRISTINA SOUZA DA FONSECA;CPF:697.438.432-72;Cargo/Função:(3506) CONTR.TEMP. FUNCAO PROF. HABILITADO;Ref:B-001;CH: 05H  
 Hab.:LICENCIATURA PLENA EM HISTÓRIA;Motivo:CONTRATO POR TEMPO DETERMINADO DE ACORDO COM A L.C. 600/17;Un. Adm:(014869) E E PREF ARTHUR RAMOS;De:15/02/2023 a 20/12/2023

CONTRATO/SEDUC/21862/2023 DE: 03/03/2023  
 Processo Nº: 1000004119423  
 Contratado:(284014/6) ANDREIA FERREIRA DOS SANTOS;CPF:022.752.761-57;Cargo/Função:(3476) APOIO ADM. EDUCACIONAL-ELEMENTAR;Ref:A-001;CH: 30H  
 Hab.:ENSINO FUNDAMENTAL COMPLETO;Motivo:CONTRATO POR TEMPO DETERMINADO DE ACORDO COM A L.C. 600/17;Un. Adm:(197300) E EST MIL DO CORPO DE BOMB DOM PEDRO II;De:01/02/2023 a 20/12/2023

CONTRATO/SEDUC/21863/2023 DE: 03/03/2023  
 Processo Nº: 1000004167675  
 Contratado:(284031/6) EDILENI APARECIDA RODRIGUES;CPF:956.623.161-04;Cargo/Função:(3506) CONTR.TEMP. FUNCAO PROF. HABILITADO;Ref:B-001;CH: 06H  
 Hab.:LICENCIATURA PLENA EM LETRAS/PORTUGUES/ INGLÊS;Motivo:PROJETO/DEMANDA TEMPORARIA;Un. Adm:(163660) E E ANA MARIA TISSIANI DE OLIVEIRA;De:06/02/2023 a 20/12/2023

CONTRATO/SEDUC/21864/2023 DE: 03/03/2023  
 Processo Nº: 1000004164164  
 Contratado:(284039/7) VANDA FREITAS HENRIQUE;CPF:069.043.251-86;Cargo/Função:(3506) CONTR.TEMP. FUNCAO PROF. HABILITADO;Ref:B-001;CH: 19H  
 Hab.:LICENCIATURA PLENA EM QUIMICA;Motivo:CONTRATO POR TEMPO DETERMINADO DE ACORDO COM A L.C. 600/17;Un. Adm:(014508) E E 7 DE SETEMBRO;De:06/02/2023 a 20/12/2023

CONTRATO/SEDUC/21865/2023 DE: 03/03/2023  
 Processo Nº: 1000004156774  
 Contratado:(284044/5) MARILZA APARECIDA LOPES DE AGUIAR;CPF:033.290.831-31;Cargo/Função:(3476) APOIO ADM. EDUCACIONAL-ELEMENTAR;Ref:A-001;CH: 30H  
 Hab.:ENSINO FUNDAMENTAL COMPLETO;Motivo:CONTRATO POR TEMPO DETERMINADO DE ACORDO COM A L.C. 600/17;Un. Adm:(176664) E E 12 DE OUTUBRO;De:01/02/2023 a 20/12/2023

CONTRATO/SEDUC/21866/2023 DE: 03/03/2023  
 Processo Nº: 1000004156625  
 Contratado:(284048/3) AEWELIS NADJA DA SILVA;CPF:960.427.101-68;Cargo/Função:(3506) CONTR.TEMP. FUNCAO PROF. HABILITADO;Ref:B-001;CH: 30H  
 Hab.:LICENCIATURA PLENA EM PEDAGOGIA;Motivo:GESTANTE;Un. Adm:(016055) E E MADRE TARCILA;De:01/02/2023 a 20/02/2023

CONTRATO/SEDUC/21867/2023 DE: 03/03/2023  
 Processo Nº: 1000004171249  
 Contratado:(284048/4) AEWELIS NADJA DA SILVA;CPF:960.427.101-68;Cargo/Função:(3506) CONTR.TEMP. FUNCAO PROF. HABILITADO;Ref:B-001;CH: 30H  
 Hab.:LICENCIATURA PLENA EM PEDAGOGIA;Motivo:LICENÇA MATERIDADE;Un. Adm:(016055) E E MADRE TARCILA;De:21/02/2023 a 19/08/2023

CONTRATO/SEDUC/21868/2023 DE: 03/03/2023  
 Processo Nº: 1000004156593  
 Contratado:(284107/6) ELIANA LUIZ DA SILVA;CPF:010.463.251-83;Cargo/Função:(3476) APOIO ADM. EDUCACIONAL-ELEMENTAR;Ref:A-001;CH: 30H  
 Hab.:ENSINO FUNDAMENTAL COMPLETO;Motivo:SUBSTITUIÇÃO AO TITULAR GUARDANDO PUBLICAÇÃO DE MOVIMENTAÇÃO;Un. Adm:(014516) E E JOAQUIM A COSTA MARQUES;De:06/02/2023 a 21/02/2023

CONTRATO/SEDUC/21869/2023 DE: 03/03/2023  
 Processo Nº: 1000004136374  
 Contratado:(284181/5) ANGELA MARIA SANTANA;CPF:911.562.119-72;Cargo/Função:(3468) TECNICO ADMINISTRATIVO EDUCACIONAL;Ref:A-001;CH: 30H  
 Hab.:ENSINO MEDIO;Motivo:PROJETO/DEMANDA TEMPORARIA;Un. Adm:(014230) E E MARIA ESTHER PERES;De:01/02/2023 a 20/12/2023

CONTRATO/SEDUC/21870/2023 DE: 03/03/2023  
 Processo Nº: 1000004168320  
 Contratado:(284231/6) JOCIMARA ROBERTO FIRMO;CPF:073.623.701-13;Cargo/Função:(3476) APOIO ADM. EDUCACIONAL-ELEMENTAR;Ref:A-001;CH: 30H  
 Hab.:ENSINO MEDIO;Motivo:CONTRATO POR TEMPO DETERMINADO DE ACORDO COM A L.C. 600/17;Un. Adm:(083607) E E INDIGENA ELIO TURI RONDON TERENA;De:06/02/2023 a 20/12/2023

CONTRATO/SEDUC/21871/2023 DE: 03/03/2023  
 Processo Nº: 1000004126453  
 Contratado:(284380/24) BATISTA TRINDADE DE OLIVEIRA;CPF:939.458.331-91;Cargo/Função:(3506) CONTR.TEMP. FUNCAO PROF. HABILITADO;Ref:B-001;CH: 01H  
 Hab.:LICENCIATURA PLENA EM HISTÓRIA;Motivo:CONTRATO POR TEMPO DETERMINADO DE ACORDO COM A L.C. 600/17;Un. Adm:(038563) E E JARDIM DAS FLORES;De:01/02/2023 a 20/12/2023

CONTRATO/SEDUC/21872/2023 DE: 03/03/2023  
 Processo Nº: 1000004122142  
 Contratado:(284412/14) MARCILENE PEREIRA DE OLIVEIRA;CPF:031.852.011-75;Cargo/Função:(3506) CONTR.TEMP. FUNCAO PROF. HABILITADO;Ref:B-001;CH: 07H  
 Hab.:LICENCIATURA PLENA EM CIENCIAS BIOLOGICAS;Motivo:CONTRATO POR TEMPO DETERMINADO DE ACORDO COM A L.C. 600/17;Un. Adm:(038709) E E JUSCELINO KUBISTCHEK;De:01/02/2023 a 20/12/2023

CONTRATO/SEDUC/21873/2023 DE: 03/03/2023  
 Processo Nº: 1000004118809  
 Contratado:(284465/9) JOANA DOS SANTOS BARROS ABELHA;CPF:856.163.709-91;Cargo/Função:(3476) APOIO ADM. EDUCACIONAL-ELEMENTAR;Ref:A-001;CH: 30H  
 Hab.:ENSINO FUNDAMENTAL COMPLETO;Motivo:CONTRATO POR TEMPO DETERMINADO DE ACORDO COM A L.C. 600/17;Un. Adm:(015962) E E JONAS LOPES DA SILVA;De:01/02/2023 a 06/02/2023

CONTRATO/SEDUC/21874/2023 DE: 03/03/2023  
 Processo Nº: 1000004161462  
 Contratado:(284535/7) CINDIA SEVERIANO COELHO SOUZA;CPF:029.331.551-50;Cargo/Função:(3506) CONTR.TEMP. FUNCAO PROF. HABILITADO;Ref:B-001;CH: 03H  
 Hab.:LICENCIATURA PLENA EM FISICA;Motivo:CONTRATO POR TEMPO DETERMINADO DE ACORDO COM A L.C. 600/17;Un. Adm:(069523) E E CONQUISTA DOESTE;De:06/02/2023 a 20/12/2023

CONTRATO/SEDUC/21875/2023 DE: 03/03/2023  
 Processo Nº: 1000004153110  
 Contratado:(284624/14) THAIS DE ARAUJO GALVAO;CPF:024.847.741-25;Cargo/Função:(3506) CONTR.TEMP. FUNCAO PROF. HABILITADO;Ref:B-001;CH: 02H  
 Hab.:LICENCIATURA PLENA EM CIENCIAS BIOLOGICAS;Motivo:CONTRATO POR TEMPO DETERMINADO DE ACORDO COM A L.C. 600/17;Un. Adm:(009440) E E LEOVEGILDO DE MELO;De:01/02/2023 a 20/12/2023

CONTRATO/SEDUC/21876/2023 DE: 03/03/2023  
 Processo Nº: 1000004172408  
 Contratado:(284650/2) MARIA APARECIDA GUIMARAES NASCIMENTO;CPF:050.834.761-00;Cargo/Função:(3476) APOIO ADM. EDUCACIONAL-ELEMENTAR;Ref:A-001;CH: 30H  
 Hab.:ENSINO MEDIO;Motivo:CONTRATO POR TEMPO DETERMINADO DE ACORDO COM A L.C. 600/17;Un. Adm:(010960) E E JOSE RODRIGUES DOS SANTOS;De:06/02/2023 a 20/12/2023

CONTRATO/SEDUC/21877/2023 DE: 03/03/2023  
 Processo Nº: 1000004117607  
 Contratado:(284704/6) RENATA AUGRIA  
 DIAS;CPF:939.441.012-00;Cargo/Função:(3506) CONTR.TEMP.FUNCAO  
 PROF. HABILITADO;Ref:B-001;CH: 18H  
 Hab.:LICENCIATURA PLENA EM GEOGRAFIA;Motivo:CONTRATO POR  
 TEMPO DETERMINADO DE ACORDO COM A L.C. 600/17;Un.  
 Adm:(145734) E E MARIA MIRANDA ARAUJO;De:01/02/2023 a  
 20/12/2023

CONTRATO/SEDUC/21878/2023 DE: 03/03/2023  
 Processo Nº: 1000004169765  
 Contratado:(284711/22) HANNA LORRAINE  
 LIMA;CPF:021.041.781-18;Cargo/Função:(3506) CONTR.TEMP.FUNCAO  
 PROF. HABILITADO;Ref:B-001;CH: 02H  
 Hab.:LICENCIATURA PLENA EM MATEMATICA;Motivo:CONTRATO  
 POR TEMPO DETERMINADO DE ACORDO COM A L.C. 600/17;Un.  
 Adm:(011339) E E IR DIVA PIMENTEL;De:06/02/2023 a 20/12/2023

CONTRATO/SEDUC/21879/2023 DE: 03/03/2023  
 Processo Nº: 1000004115938  
 Contratado:(284712/8) ANDERSON ALEX SANDRO DOMINGOS DE ALM  
 EIDA;CPF:054.556.781-59;Cargo/Função:(3506) CONTR.TEMP.FUNCAO  
 PROF. HABILITADO;Ref:B-001;CH: 02H  
 Hab.:LICENCIATURA PLENA EM CIENCIAS  
 BIOLOGICAS;Motivo:CONTRATO POR TEMPO DETERMINADO DE  
 ACORDO COM A L.C. 600/17;Un. Adm:(091448) E E PROF EDELI  
 MANTOVANI;De:01/02/2023 a 20/12/2023

CONTRATO/SEDUC/21880/2023 DE: 03/03/2023  
 Processo Nº: 1000004171725  
 Contratado:(284771/7) VANILDO BIBIU  
 RIKBAKTA;CPF:055.949.461-01;Cargo/Função:(3468) TECNICO  
 ADMINISTRATIVO EDUCACIONAL;Ref:A-001;CH: 30H  
 Hab.:ENSINO MEDIO;Motivo:CONTRATO POR TEMPO DETERMINADO  
 DE ACORDO COM A L.C. 600/17;Un. Adm:(129232) E E INDIGENA  
 MYHYINYMYKYTA SKIRIPI;De:01/02/2023 a 20/12/2023

CONTRATO/SEDUC/21881/2023 DE: 03/03/2023  
 Processo Nº: 1000004145678  
 Contratado:(284800/6) YAFUIA KUIKURO;CPF:037.574.451-71;Cargo/  
 Função:(3476) APOIO ADM. EDUCACIONAL-  
 ELEMENTAR;Ref:A-001;CH: 30H  
 Hab.:ENSINO FUNDAMENTAL COMPLETO;Motivo:CONTRATO POR  
 TEMPO DETERMINADO DE ACORDO COM A L.C. 600/17;Un.  
 Adm:(069302) E E INDIGENA KARIB COMUNIDADE KUIKURO  
 ;De:06/02/2023 a 20/12/2023

CONTRATO/SEDUC/21882/2023 DE: 03/03/2023  
 Processo Nº: 1000004167651  
 Contratado:(284801/10) MARCINHA PEREIRA  
 NUNES;CPF:010.230.441-61;Cargo/Função:(3506) CONTR.TEMP.  
 FUNCAO PROF. HABILITADO;Ref:B-001;CH: 08H  
 Hab.:LICENCIATURA PLENA EM PEDAGOGIA;Motivo:CONTRATO POR  
 TEMPO DETERMINADO DE ACORDO COM A L.C. 600/17;Un.  
 Adm:(021679) E E DAMIAO MAMEDES DO NASCIMENTO;De:06/02/2023  
 a 20/12/2023

CONTRATO/SEDUC/21883/2023 DE: 03/03/2023  
 Processo Nº: 1000004163127  
 Contratado:(284902/10) CHRISTIAN ROGERIO DOS  
 SANTOS;CPF:042.504.341-09;Cargo/Função:(3506) CONTR.TEMP.  
 FUNCAO PROF. HABILITADO;Ref:B-001;CH: 09H  
 Hab.:LICENCIATURA PLENA EM GEOGRAFIA;Motivo:CONTRATO POR  
 TEMPO DETERMINADO DE ACORDO COM A L.C. 600/17;Un.  
 Adm:(016055) E E MADRE TARCILA;De:06/02/2023 a 20/12/2023

CONTRATO/SEDUC/21884/2023 DE: 03/03/2023  
 Processo Nº: 1000004171522  
 Contratado:(284905/6) DENILZA NUNES SIQUEIRA ALMEIDA;CPF:007.3  
 70.671-01;Cargo/Função:(3506) CONTR.TEMP.FUNCAO PROF.  
 HABILITADO;Ref:B-001;CH: 21H  
 Hab.:LICENCIATURA PLENA EM PEDAGOGIA;Motivo:CONTRATO POR  
 TEMPO DETERMINADO DE ACORDO COM A L.C. 600/17;Un.  
 Adm:(154164) E E INDIGENA MAMAINDE;De:06/02/2023 a 20/12/2023

CONTRATO/SEDUC/21885/2023 DE: 03/03/2023  
 Processo Nº: 1000004153143  
 Contratado:(284908/18) SILIO GIOVANELLI;CPF:097.769.287-65;Cargo/  
 Função:(3506) CONTR.TEMP.FUNCAO PROF.  
 HABILITADO;Ref:B-001;CH: 08H  
 Hab.:LICENCIATURA PLENA EM FILOSOFIA;Motivo:CONTRATO POR  
 TEMPO DETERMINADO DE ACORDO COM A L.C. 600/17;Un.  
 Adm:(010707) E E MARCELINA DE CAMPOS;De:01/02/2023 a  
 20/12/2023

CONTRATO/SEDUC/21886/2023 DE: 03/03/2023  
 Processo Nº: 1000004170774  
 Contratado:(284925/14) JEFERSON DE ARRUDA  
 RODRIGUES;CPF:007.121.271-00;Cargo/Função:(3506) CONTR.TEMP.  
 FUNCAO PROF. HABILITADO;Ref:B-001;CH: 10H  
 Hab.:LICENCIATURA PLENA EM EDUCACAO FISICA;Motivo:PROJETO/  
 DEMANDA TEMPORARIA;Un. Adm:(010243) E E CEL RAFAEL DE  
 SIQUEIRA;De:06/02/2023 a 20/12/2023

CONTRATO/SEDUC/21887/2023 DE: 03/03/2023  
 Processo Nº: 1000004160808  
 Contratado:(284939/8) ROSA SOARES DE AMORIM  
 PLACIDO;CPF:627.929.971-68;Cargo/Função:(3506) CONTR.TEMP.  
 FUNCAO PROF. HABILITADO;Ref:B-001;CH: 20H  
 Hab.:LICENCIATURA PLENA EM LETRAS/PORTUGUES/  
 INGLÊS;Motivo:PROJETO/DEMANDA TEMPORARIA;Un. Adm:(010480)  
 E E ALCEBIADES CALHAO;De:10/02/2023 a 20/12/2023

CONTRATO/SEDUC/21888/2023 DE: 03/03/2023  
 Processo Nº: 1000004171270  
 Contratado:(284954/2) IONI DIAS NOGUEIRA;CPF:040.2  
 48.731-13;Cargo/Função:(3506) CONTR.TEMP.FUNCAO PROF.  
 HABILITADO;Ref:B-001;CH: 20H  
 Hab.:LICENCIATURA PLENA EM LETRAS/PORTUGUES/  
 ESPANHOL;Motivo:CONTRATO POR TEMPO DETERMINADO DE  
 ACORDO COM A L.C. 600/17;Un. Adm:(158313) E E INDIGENA  
 PIRINEUS DE SOUZA;De:06/02/2023 a 20/12/2023

CONTRATO/SEDUC/21889/2023 DE: 03/03/2023  
 Processo Nº: 1000004172315  
 Contratado:(285005/4) ARQUILEIA PEREIRA  
 MOTA;CPF:002.954.541-21;Cargo/Função:(3476) APOIO ADM.  
 EDUCACIONAL-ELEMENTAR;Ref:A-001;CH: 30H  
 Hab.:ENSINO MEDIO;Motivo:CONTRATO POR TEMPO DETERMINADO  
 DE ACORDO COM A L.C. 600/17;Un. Adm:(014230) E E MARIA ESTHER  
 PERES;De:22/02/2023 a 20/12/2023

CONTRATO/SEDUC/21890/2023 DE: 03/03/2023  
 Processo Nº: 1000004175400  
 Contratado:(285008/17) CHARLES DA SILVA  
 LOPES;CPF:032.543.851-01;Cargo/Função:(3506) CONTR.TEMP.  
 FUNCAO PROF. HABILITADO;Ref:B-001;CH: 10H  
 Hab.:LICENCIATURA PLENA EM EDUCACAO FISICA;Motivo:PROJETO/  
 DEMANDA TEMPORARIA;Un. Adm:(014435) E E ALFREDO JOSE DA  
 SILVA;De:06/02/2023 a 20/12/2023

CONTRATO/SEDUC/21891/2023 DE: 03/03/2023  
 Processo Nº: 1000004149816  
 Contratado:(285067/9) JOAO BOSCO QUEIROZ DA  
 COSTA;CPF:377.981.971-68;Cargo/Função:(3468) TECNICO  
 ADMINISTRATIVO EDUCACIONAL;Ref:A-001;CH: 30H  
 Hab.:ENSINO MEDIO;Motivo:CONTRATO POR TEMPO DETERMINADO  
 DE ACORDO COM A L.C. 600/17;Un. Adm:(012556) E E SANTA  
 CLAUDINA;De:08/02/2023 a 20/12/2023

CONTRATO/SEDUC/21892/2023 DE: 03/03/2023  
 Processo Nº: 1000004171740  
 Contratado:(285097/14) MARCIA CRISTINA DA  
 SILVA;CPF:955.923.341-68;Cargo/Função:(3506) CONTR.TEMP.  
 FUNCAO PROF. HABILITADO;Ref:B-001;CH: 07H  
 Hab.:LICENCIATURA PLENA EM CIENCIAS  
 BIOLOGICAS;Motivo:PROJETO/DEMANDA TEMPORARIA;Un.  
 Adm:(084336) E E PROF JOAO FLORENTINO SILVA  
 NETO;De:24/02/2023 a 20/12/2023

CONTRATO/SEDUC/21893/2023 DE: 03/03/2023  
 Processo Nº: 1000004150068  
 Contratado:(285102/20) IANCA RODRIGUES  
 PIMENTA;CPF:050.556.831-47;Cargo/Função:(3506) CONTR.TEMP.  
 FUNCAO PROF. HABILITADO;Ref:B-001;CH: 02H  
 Hab.:LICENCIATURA PLENA EM EDUCACAO  
 FISICA;Motivo:CONTRATO POR TEMPO DETERMINADO DE ACORDO  
 COM A L.C. 600/17;Un. Adm:(212482) E E DES INT DA ED BAS  
 CREUSLHI DE SOUZ RAMOS;De:08/02/2023 a 20/12/2023

CONTRATO/SEDUC/21894/2023 DE: 03/03/2023  
 Processo Nº: 1000004150659  
 Contratado:(285108/23) TATIANE APARECIDA SILVA DE  
 ANDRADE;CPF:933.778.511-00;Cargo/Função:(3506) CONTR.TEMP.  
 FUNCAO PROF. HABILITADO;Ref:B-001;CH: 04H  
 Hab.:LICENCIATURA PLENA EM CIENCIAS  
 BIOLOGICAS;Motivo:CONTRATO POR TEMPO DETERMINADO DE  
 ACORDO COM A L.C. 600/17;Un. Adm:(013056) E E MARIO  
 SPINELLI;De:06/02/2023 a 20/12/2023  
 CONTRATO/SEDUC/21895/2023 DE: 03/03/2023

Processo Nº: 1000004169869  
 Contratado:(285111/13) ARCHANGELO RIGONATTO  
 ZANUTTO;CPF:702.137.551-49;Cargo/Função:(3506) CONTR.TEMP.  
 FUNCAO PROF. HABILITADO;Ref:B-001;CH: 10H  
 Hab.:LICENCIATURA PLENA EM HISTÓRIA;Motivo:CONTRATO POR  
 TEMPO DETERMINADO DE ACORDO COM A L.C. 600/17;Un.  
 Adm:(013951) E E SENADOR FILINTO MULLER;De:06/02/2023 a  
 20/12/2023

CONTRATO/SEDUC/21896/2023 DE: 03/03/2023  
 Processo Nº: 1000004173114  
 Contratado:(285116/22) FABRICIA ALVES BUENO DE  
 OLIVEIRA;CPF:051.843.621-77;Cargo/Função:(3506) CONTR.TEMP.  
 FUNCAO PROF. HABILITADO;Ref:B-001;CH: 10H  
 Hab.:BACHARELADO EM AGRONOMIA;Motivo:CONTRATO POR  
 TEMPO DETERMINADO DE ACORDO COM A L.C. 600/17;Un.  
 Adm:(176770) E E JARAGUA;De:01/02/2023 a 20/12/2023

CONTRATO/SEDUC/21897/2023 DE: 03/03/2023  
 Processo Nº: 1000004172752  
 Contratado:(285117/16) CAROLINE OLEINIK  
 VEZU;CPF:077.354.389-90;Cargo/Função:(3506) CONTR.TEMP.  
 FUNCAO PROF. HABILITADO;Ref:B-001;CH: 07H  
 Hab.:LICENCIATURA PLENA EM QUÍMICA;Motivo:CONTRATO POR  
 TEMPO DETERMINADO DE ACORDO COM A L.C. 600/17;Un.  
 Adm:(016055) E E MADRE TARCILA;De:27/02/2023 a 20/12/2023

CONTRATO/SEDUC/21898/2023 DE: 03/03/2023  
 Processo Nº: 1000004156159  
 Contratado:(285118/6) MIGUELINA ROSENILDA MARQUES DE  
 CAMARGO;CPF:913.617.611-72;Cargo/Função:(3506) CONTR.TEMP.  
 FUNCAO PROF. HABILITADO;Ref:B-001;CH: 30H  
 Hab.:LICENCIATURA PLENA EM PEDAGOGIA;Motivo:SUBSTITUIÇÃO  
 AO TITULAR GUARDANDO PUBLICAÇÃO DE MOVIMENTAÇÃO;Un.  
 Adm:(013838) E E ALEXANDRE GOMES SILVA CHAVES;De:06/02/2023  
 a 16/02/2023

CONTRATO/SEDUC/21899/2023 DE: 03/03/2023  
 Processo Nº: 1000004168334  
 Contratado:(285188/25) IVANDIR LOPES DE OLIVEIRA  
 JUNIOR;CPF:754.366.471-20;Cargo/Função:(3506) CONTR.TEMP.  
 FUNCAO PROF. HABILITADO;Ref:B-001;CH: 08H  
 Hab.:LICENCIATURA PLENA EM GEOGRAFIA;Motivo:CONTRATO POR  
 TEMPO DETERMINADO DE ACORDO COM A L.C. 600/17;Un.  
 Adm:(039055) E E PROF JOAO REZENDE DE AZEVEDO;De:06/02/2023  
 a 20/12/2023

CONTRATO/SEDUC/21900/2023 DE: 03/03/2023  
 Processo Nº: 1000004151246  
 Contratado:(285206/4) EDUARDA VIEIRA  
 LUZ;CPF:026.979.021-71;Cargo/Função:(3476) APOIO ADM.  
 EDUCACIONAL-ELEMENTAR;Ref:A-001;CH: 30H  
 Hab.:ENSINO FUNDAMENTAL COMPLETO;Motivo:CONTRATO POR  
 TEMPO DETERMINADO DE ACORDO COM A L.C. 600/17;Un.  
 Adm:(014095) E E TANCREDO A NEVES;De:06/02/2023 a 20/12/2023

CONTRATO/SEDUC/21901/2023 DE: 03/03/2023  
 Processo Nº: 1000004116919  
 Contratado:(285286/16) JOSE FRANCISCO LIMA  
 BORBA;CPF:793.348.653-34;Cargo/Função:(3506) CONTR.TEMP.  
 FUNCAO PROF. HABILITADO;Ref:B-001;CH: 11H  
 Hab.:LICENCIATURA PLENA EM GEOGRAFIA;Motivo:CONTRATO POR  
 TEMPO DETERMINADO DE ACORDO COM A L.C. 600/17;Un.  
 Adm:(038652) E E 29 DE JULHO;De:01/02/2023 a 20/12/2023

CONTRATO/SEDUC/21902/2023 DE: 03/03/2023  
 Processo Nº: 1000004171743  
 Contratado:(285323/12) SIMONE RODRIGUES DA  
 SILVA;CPF:040.072.491-05;Cargo/Função:(3506) CONTR.TEMP.  
 FUNCAO PROF. HABILITADO;Ref:B-001;CH: 02H  
 Hab.:LICENCIATURA PLENA EM LETRAS/  
 PORTUGUES;Motivo:CONTRATO POR TEMPO DETERMINADO DE  
 ACORDO COM A L.C. 600/17;Un. Adm:(183636) E E PEDRO  
 BORGES;De:27/02/2023 a 20/12/2023

CONTRATO/SEDUC/21903/2023 DE: 03/03/2023  
 Processo Nº: 1000004165813  
 Contratado:(285331/12) LUZIA CARMEM SANTANA PESSOA  
 FERNANDES;CPF:120.056.547-95;Cargo/Função:(3506) CONTR.TEMP.  
 FUNCAO PROF. HABILITADO;Ref:B-001;CH: 10H  
 Hab.:LICENCIATURA PLENA EM EDUCAÇÃO  
 FISICA;Motivo:CONTRATO POR TEMPO DETERMINADO DE ACORDO  
 COM A L.C. 600/17;Un. Adm:(194565) E E GOVERNADOR JOSE  
 FRAGELLI;De:06/02/2023 a 20/12/2023

CONTRATO/SEDUC/21904/2023 DE: 03/03/2023  
 Processo Nº: 1000004173107  
 Contratado:(285345/15) NELSON  
 PRAWUCKI;CPF:476.744.669-49;Cargo/Função:(3506) CONTR.TEMP.  
 FUNCAO PROF. HABILITADO;Ref:B-001;CH: 10H  
 Hab.:LICENCIATURA PLENA EM MATEMATICA;Motivo:CONTRATO  
 POR TEMPO DETERMINADO DE ACORDO COM A L.C. 600/17;Un.  
 Adm:(060224) C E A D A PROF ARLETE P MIGUELETTI;De:03/02/2023  
 a 20/12/2023

CONTRATO/SEDUC/21905/2023 DE: 03/03/2023  
 Processo Nº: 1000004163542  
 Contratado:(285372/7) EDSILVIA DIAS  
 FERREIRA;CPF:033.674.581-80;Cargo/Função:(3506) CONTR.TEMP.  
 FUNCAO PROF. HABILITADO;Ref:B-001;CH: 20H  
 Hab.:LICENCIATURA PLENA EM FILOSOFIA/  
 HISTORIA;Motivo:CONTRATO POR TEMPO DETERMINADO DE  
 ACORDO COM A L.C. 600/17;Un. Adm:(010278) E E REUNIDAS DE  
 CACHOEIRA RICA;De:15/02/2023 a 20/12/2023

CONTRATO/SEDUC/21906/2023 DE: 03/03/2023  
 Processo Nº: 1000004173136  
 Contratado:(285400/14) JOSE SILVA DA CRUZ  
 FILHO;CPF:890.468.461-72;Cargo/Função:(3506) CONTR.TEMP.  
 FUNCAO PROF. HABILITADO;Ref:B-001;CH: 15H  
 Hab.:LICENCIATURA PLENA EM FISICA;Motivo:CONTRATO POR  
 TEMPO DETERMINADO DE ACORDO COM A L.C. 600/17;Un.  
 Adm:(010596) E E MIL D PEDRO II PRES MEDICI;De:06/02/2023 a  
 31/03/2023

CONTRATO/SEDUC/21907/2023 DE: 03/03/2023  
 Processo Nº: 1000004119928  
 Contratado:(285557/11) VANDERLY  
 SCARABELI;CPF:471.044.062-04;Cargo/Função:(3506) CONTR.TEMP.  
 FUNCAO PROF. HABILITADO;Ref:B-001;CH: 03H  
 Hab.:LICENCIATURA PLENA EM HISTÓRIA;Motivo:CONTRATO  
 POR TEMPO DETERMINADO DE ACORDO COM A L.C. 600/17;Un.  
 Adm:(014958) E E ANTONIO JOSE DE LIMA;De:01/02/2023 a 27/02/2023

CONTRATO/SEDUC/21908/2023 DE: 03/03/2023  
 Processo Nº: 1000004162168  
 Contratado:(285562/6) SERAFIM PARINEEDI TSIROBO;CPF:740.  
 392.371-53;Cargo/Função:(3506) CONTR.TEMP.FUNCAO PROF.  
 HABILITADO;Ref:A-001;CH: 20H  
 Hab.:MAGISTÉRIO;Motivo:PROJETO/DEMANDA TEMPORARIA;Un.  
 Adm:(011452) E E INDIGENA DOM FELIPPO RINALDI;De:06/02/2023 a  
 20/12/2023

CONTRATO/SEDUC/21909/2023 DE: 03/03/2023  
 Processo Nº: 1000004153526  
 Contratado:(285573/11) MARISA SOARES DA  
 SILVA;CPF:041.115.331-59;Cargo/Função:(3506) CONTR.TEMP.  
 FUNCAO PROF. HABILITADO;Ref:B-001;CH: 20H  
 Hab.:LICENCIATURA PLENA EM EDUCAÇÃO  
 FISICA;Motivo:CONTRATO POR TEMPO DETERMINADO DE ACORDO  
 COM A L.C. 600/17;Un. Adm:(015903) E E MIN PETRONIO PORTELA  
 NUNES;De:01/02/2023 a 20/12/2023

CONTRATO/SEDUC/21910/2023 DE: 03/03/2023  
 Processo Nº: 1000004124619  
 Contratado:(285695/17) LEANDRO SOARES  
 MARTINHO;CPF:998.061.691-15;Cargo/Função:(3506) CONTR.TEMP.  
 FUNCAO PROF. HABILITADO;Ref:B-001;CH: 12H  
 Hab.:LICENCIATURA PLENA EM LETRAS/  
 PORTUGUES;Motivo:CONTRATO POR TEMPO DETERMINADO DE  
 ACORDO COM A L.C. 600/17;Un. Adm:(014931) E E SEN FILINTO  
 MULLER;De:01/02/2023 a 20/12/2023

CONTRATO/SEDUC/21911/2023 DE: 03/03/2023  
 Processo Nº: 1000004146058  
 Contratado:(285712/7) CRISTIANA IXADIDI  
 TAPIRAPE;CPF:703.431.061-08;Cargo/Função:(3476) APOIO ADM.  
 EDUCACIONAL-ELEMENTAR;Ref:A-001;CH: 30H  
 Hab.:ENSINO MEDIO;Motivo:CONTRATO POR TEMPO DETERMINADO  
 DE ACORDO COM A L.C. 600/17;Un. Adm:(148075) E E INDIGENA DE  
 EDUCACAO BASICA HAWALORA;De:02/02/2023 a 20/02/2023

CONTRATO/SEDUC/21912/2023 DE: 03/03/2023  
 Processo Nº: 1000004168491  
 Contratado:(285722/6) FABIO DA SILVA  
 FRAGOSO;CPF:014.219.581-20;Cargo/Função:(3468) TECNICO  
 ADMINISTRATIVO EDUCACIONAL;Ref:A-001;CH: 30H  
 Hab.:ENSINO MEDIO;Motivo:CONTRATO POR TEMPO DETERMINADO  
 DE ACORDO COM A L.C. 600/17;Un. Adm:(117595) E E PE FIRMO  
 PINTO DUARTE FILHO;De:24/02/2023 a 20/12/2023

CONTRATO/SEDUC/21913/2023 DE: 03/03/2023  
 Processo Nº: 1000004165654  
 Contratado:(285726/6) ANDREIA MENDES  
 QUEIROZ;CPF:034.080.111-50;Cargo/Função:(3476) APOIO ADM.  
 EDUCACIONAL-ELEMENTAR;Ref:A-001;CH: 30H  
 Hab.:ENSINO FUNDAMENTAL COMPLETO;Motivo:CONTRATO  
 POR TEMPO DETERMINADO DE ACORDO COM A L.C. 600/17;Un.  
 Adm:(016357) E E IRANY JAIME FARINA;De:22/02/2023 a 20/12/2023

CONTRATO/SEDUC/21914/2023 DE: 03/03/2023  
 Processo Nº: 1000004169660  
 Contratado:(285769/9) THAIS RIBEIRO  
 MEDEIROS;CPF:042.889.341-41;Cargo/Função:(3506) CONTR.TEMP.  
 FUNCAO PROF. HABILITADO;Ref:B-001;CH: 15H  
 Hab.:LICENCIATURA PLENA EM PEDAGOGIA;Motivo:CONTRATO  
 POR TEMPO DETERMINADO DE ACORDO COM A L.C. 600/17;Un.  
 Adm:(124028) E E INDIGENA MAYROWI APIAKA;De:01/02/2023 a  
 20/12/2023

CONTRATO/SEDUC/21915/2023 DE: 03/03/2023  
 Processo Nº: 1000004175459  
 Contratado:(285772/13) MARCOS FERREIRA DA  
 SILVA;CPF:037.011.481-71;Cargo/Função:(3506) CONTR.TEMP.  
 FUNCAO PROF. HABILITADO;Ref:B-001;CH: 06H  
 Hab.:LICENCIATURA PLENA EM LETRAS/PORTUGUES/  
 ESPANHOL;Motivo:CONTRATO POR TEMPO DETERMINADO  
 DE ACORDO COM A L.C. 600/17;Un. Adm:(013153) E E CORA  
 CORALINA;De:06/02/2023 a 20/12/2023

CONTRATO/SEDUC/21916/2023 DE: 03/03/2023  
 Processo Nº: 1000004121146  
 Contratado:(285780/11) FERNANDA FRANCIELI DA  
 CONCEICAO;CPF:046.017.431-25;Cargo/Função:(3506) CONTR.TEMP.  
 FUNCAO PROF. HABILITADO;Ref:B-001;CH: 15H  
 Hab.:LICENCIATURA PLENA EM MATEMATICA;Motivo:CONTRATO  
 POR TEMPO DETERMINADO DE ACORDO COM A L.C. 600/17;Un.  
 Adm:(013285) E E SAO VICENTE DE PAULA;De:01/02/2023 a  
 20/12/2023

CONTRATO/SEDUC/21917/2023 DE: 03/03/2023  
 Processo Nº: 1000004157278  
 Contratado:(285953/3) ELIETE ALVES DOS  
 SANTOS;CPF:545.066.891-00;Cargo/Função:(3506) CONTR.TEMP.  
 FUNCAO PROF. HABILITADO;Ref:B-001;CH: 30H  
 Hab.:LICENCIATURA PLENA EM PEDAGOGIA;Motivo:CONTRATO  
 POR TEMPO DETERMINADO DE ACORDO COM A L.C. 600/17;Un.  
 Adm:(009440) E E LEOVIGILDO DE MELO;De:06/02/2023 a 20/12/2023

CONTRATO/SEDUC/21918/2023 DE: 03/03/2023  
 Processo Nº: 1000004175225  
 Contratado:(285961/7) CARLA LOPES  
 VELASQUEZ;CPF:720.932.001-63;Cargo/Função:(3506) CONTR.TEMP.  
 FUNCAO PROF. HABILITADO;Ref:B-001;CH: 04H  
 Hab.:LICENCIATURA PLENA EM BIOLOGIA;Motivo:CONTRATO  
 POR TEMPO DETERMINADO DE ACORDO COM A L.C. 600/17;Un.  
 Adm:(021628) E E RODOLFO AUGUSTO T CURVO;De:27/02/2023 a  
 20/12/2023

CONTRATO/SEDUC/21919/2023 DE: 03/03/2023  
 Processo Nº: 1000004151503  
 Contratado:(286004/6) JALES LOURENCO DA  
 SILVA;CPF:042.580.861-00;Cargo/Função:(3506) CONTR.TEMP.  
 FUNCAO PROF. HABILITADO;Ref:B-001;CH: 02H  
 Hab.:LICENCIATURA PLENA EM EDUCAÇÃO  
 FISICA;Motivo:CONTRATO POR TEMPO DETERMINADO DE ACORDO  
 COM A L.C. 600/17;Un. Adm:(015105) E E 9 DE JULHO;De:01/02/2023 a  
 20/12/2023

CONTRATO/SEDUC/21920/2023 DE: 03/03/2023  
 Processo Nº: 1000004173024  
 Contratado:(286241/3) ARNALDO DJAPEAXUR  
 ZORO;CPF:543.662.082-53;Cargo/Função:(3476) APOIO ADM.  
 EDUCACIONAL-ELEMENTAR;Ref:A-001;CH: 30H  
 Hab.:ENSINO MEDIO;Motivo:CONTRATO POR TEMPO DETERMINADO  
 DE ACORDO COM A L.C. 600/17;Un. Adm:(123994) E E INDIGENA  
 EDUCACAO BASICA ZARUP WEJ;De:01/02/2023 a 20/12/2023

CONTRATO/SEDUC/21921/2023 DE: 03/03/2023  
 Processo Nº: 1000004175182  
 Contratado:(286243/3) GISELE ATURA AM  
 ZORO;CPF:550.378.602-53;Cargo/Função:(3468) TECNICO  
 ADMINISTRATIVO EDUCACIONAL;Ref:A-001;CH: 30H  
 Hab.:ENSINO MEDIO;Motivo:CONTRATO POR TEMPO DETERMINADO  
 DE ACORDO COM A L.C. 600/17;Un. Adm:(123994) E E INDIGENA  
 EDUCACAO BASICA ZARUP WEJ;De:01/02/2023 a 20/12/2023

CONTRATO/SEDUC/21922/2023 DE: 03/03/2023  
 Processo Nº: 1000004138360  
 Contratado:(286278/13) WESLEY CIRSO HENRIQUE GOMES DA  
 SILVA;CPF:039.677.341-96;Cargo/Função:(3506) CONTR.TEMP.  
 FUNCAO PROF. HABILITADO;Ref:B-001;CH: 05H  
 Hab.:LICENCIATURA PLENA EM MATEMATICA;Motivo:CONTRATO  
 POR TEMPO DETERMINADO DE ACORDO COM A L.C. 600/17;Un.  
 Adm:(010901) E E SAGRADO CORACAO DE JESUS;De:01/02/2023 a  
 20/12/2023

CONTRATO/SEDUC/21923/2023 DE: 03/03/2023  
 Processo Nº: 1000004166090  
 Contratado:(286282/8) GLEICIELLY SILVA DE  
 SOUZA;CPF:006.782.612-10;Cargo/Função:(3506) CONTR.TEMP.  
 FUNCAO PROF. HABILITADO;Ref:B-001;CH: 04H  
 Hab.:LICENCIATURA PLENA EM PEDAGOGIA;Motivo:CONTRATO  
 POR TEMPO DETERMINADO DE ACORDO COM A L.C. 600/17;Un.  
 Adm:(082252) E E INDIGENA PASAPKAREEJ;De:01/02/2023 a  
 20/12/2023

CONTRATO/SEDUC/21924/2023 DE: 03/03/2023  
 Processo Nº: 1000004167909  
 Contratado:(286284/4) JOSIANE LIMA DOS SANTOS  
 SILVA;CPF:048.727.421-09;Cargo/Função:(3506) CONTR.TEMP.  
 FUNCAO PROF. HABILITADO;Ref:B-001;CH: 30H  
 Hab.:LICENCIATURA PLENA EM PEDAGOGIA;Motivo:SUBSTITUIÇÃO  
 AO TITULAR GUARDANDO PUBLICAÇÃO DE MOVIMENTAÇÃO;Un.  
 Adm:(014478) E E EVANG ASSEMBLEIA DE DEUS;De:13/02/2023 a  
 13/04/2023

CONTRATO/SEDUC/21925/2023 DE: 03/03/2023  
 Processo Nº: 1000004166213  
 Contratado:(286371/30) LAWONEYA BEATRIZ BRAZOLOTO  
 KNECHT;CPF:046.903.911-65;Cargo/Função:(3506) CONTR.TEMP.  
 FUNCAO PROF. HABILITADO;Ref:B-001;CH: 10H  
 Hab.:LICENCIATURA PLENA EM LETRAS/PORTUGUES/  
 INGLÊS;Motivo:CONTRATO POR TEMPO DETERMINADO DE ACORDO  
 COM A L.C. 600/17;Un. Adm:(015610) E E LUDOVICO DA RIVA  
 NETO;De:01/02/2023 a 20/12/2023

CONTRATO/SEDUC/21926/2023 DE: 03/03/2023  
 Processo Nº: 1000004171728  
 Contratado:(286378/6) JULIA SUELLEN DE  
 JESUS;CPF:045.241.731-70;Cargo/Função:(3506) CONTR.TEMP.  
 FUNCAO PROF. HABILITADO;Ref:B-001;CH: 03H  
 Hab.:LICENCIATURA PLENA EM LETRAS/PORTUGUES/  
 INGLÊS;Motivo:PROJETO/DEMANDA TEMPORARIA;Un. Adm:(084336)  
 E E PROF JOAO FLORENTINO SILVA NETO;De:24/02/2023 a  
 20/12/2023

CONTRATO/SEDUC/21927/2023 DE: 03/03/2023  
 Processo Nº: 1000004122519  
 Contratado:(286429/8) ANDREIA JUCELIA RIBEIRO DE  
 SOUZA;CPF:900.002.851-53;Cargo/Função:(3476) APOIO ADM.  
 EDUCACIONAL-ELEMENTAR;Ref:A-001;CH: 30H  
 Hab.:ENSINO FUNDAMENTAL COMPLETO;Motivo:CONTRATO  
 POR TEMPO DETERMINADO DE ACORDO COM A L.C.  
 600/17;Un. Adm:(040118) E E JAYME VERISSIMO DE CAMPOS  
 JUNIOR;De:01/02/2023 a 20/12/2023

CONTRATO/SEDUC/21928/2023 DE: 03/03/2023  
 Processo Nº: 1000004138671  
 Contratado:(286430/8) CLAUDENISE ALVES DA COSTA;CPF:005.596.681-04;Cargo/Função:(3476) APOIO ADM. EDUCACIONAL-ELEMENTAR;Ref:A-001;CH: 30H  
 Hab.:ENSINO FUNDAMENTAL COMPLETO;Motivo:PROJETO/DEMANDA TEMPORARIA;Un. Adm:(038652) E E 29 DE JULHO;De:01/02/2023 a 20/12/2023

CONTRATO/SEDUC/21929/2023 DE: 03/03/2023  
 Processo Nº: 1000004167886  
 Contratado:(286565/7) ANDREIA REGINA ALVES DOS SANTOS;CPF:034.457.521-76;Cargo/Função:(3506) CONTR.TEMP. FUNCAO PROF. HABILITADO;Ref:B-001;CH: 06H  
 Hab.:LICENCIATURA PLENA EM BIOLOGIA;Motivo:SUBSTITUIÇÃO AO TITULAR GUARDANDO PUBLICAÇÃO DE MOVIMENTAÇÃO;Un. Adm:(011614) E E SEN MARIO MOTA;De:23/02/2023 a 23/03/2023

CONTRATO/SEDUC/21930/2023 DE: 03/03/2023  
 Processo Nº: 1000004172384  
 Contratado:(286619/33) JESSICA SILVA SANTOS;CPF:050.481.961-55;Cargo/Função:(3506) CONTR.TEMP. FUNCAO PROF. HABILITADO;Ref:B-001;CH: 06H  
 Hab.:LICENCIATURA PLENA EM HISTÓRIA;Motivo:SUBSTITUIÇÃO AO TITULAR GUARDANDO PUBLICAÇÃO DE MOVIMENTAÇÃO;Un. Adm:(016624) E E NOSSA SENHORA DE FATIMA;De:17/02/2023 a 08/08/2023

CONTRATO/SEDUC/21931/2023 DE: 03/03/2023  
 Processo Nº: 1000004167320  
 Contratado:(286621/9) MARLENE RENCK;CPF:420.582.281-20;Cargo/Função:(3506) CONTR.TEMP.FUNCAO PROF. HABILITADO;Ref:B-001;CH: 05H  
 Hab.:LICENCIATURA PLENA EM CIENCIAS SOCIAIS;Motivo:PROJETO/DEMANDA TEMPORARIA;Un. Adm:(009857) E E FRANCISCO A FERREIRA MENDES;De:06/02/2023 a 20/12/2023

CONTRATO/SEDUC/21932/2023 DE: 03/03/2023  
 Processo Nº: 1000004119427  
 Contratado:(286681/6) LUZIANE GLORIA BARROS;CPF:043.541.661-86;Cargo/Função:(3476) APOIO ADM. EDUCACIONAL-ELEMENTAR;Ref:A-001;CH: 30H  
 Hab.:ENSINO FUNDAMENTAL COMPLETO;Motivo:CONTRATO POR TEMPO DETERMINADO DE ACORDO COM A L.C. 600/17;Un. Adm:(158615) E E CINCO DE ABRIL;De:01/02/2023 a 20/12/2023

CONTRATO/SEDUC/21933/2023 DE: 03/03/2023  
 Processo Nº: 1000004118623  
 Contratado:(286682/7) MARIA DO ESPIRITO SANTO CASTRO DIAS;CPF:966.423.271-87;Cargo/Função:(3476) APOIO ADM. EDUCACIONAL-ELEMENTAR;Ref:A-001;CH: 30H  
 Hab.:ENSINO FUNDAMENTAL COMPLETO;Motivo:CONTRATO POR TEMPO DETERMINADO DE ACORDO COM A L.C. 600/17;Un. Adm:(158615) E E CINCO DE ABRIL;De:01/02/2023 a 20/12/2023

CONTRATO/SEDUC/21934/2023 DE: 03/03/2023  
 Processo Nº: 1000004161545  
 Contratado:(287033/10) VANIL ROMAO DE SENE SILVA;CPF:994.923.421-20;Cargo/Função:(3506) CONTR.TEMP. FUNCAO PROF. HABILITADO;Ref:B-001;CH: 01H  
 Hab.:LICENCIATURA PLENA EM LETRAS/PORTUGUES/ESPANHOL/LITERATURAS;Motivo:CONTRATO POR TEMPO DETERMINADO DE ACORDO COM A L.C. 600/17;Un. Adm:(014460) E E JULIO MULLER;De:06/02/2023 a 20/12/2023

CONTRATO/SEDUC/21935/2023 DE: 03/03/2023  
 Processo Nº: 1000004146559  
 Contratado:(287072/8) JULIANA KUAXIRU KARAJA;CPF:061.321.601-67;Cargo/Função:(3476) APOIO ADM. EDUCACIONAL-ELEMENTAR;Ref:A-001;CH: 30H  
 Hab.:ENSINO MEDIO;Motivo:CONTRATO POR TEMPO DETERMINADO DE ACORDO COM A L.C. 600/17;Un. Adm:(075698) E E INDIGENA HADORI;De:02/02/2023 a 20/12/2023

CONTRATO/SEDUC/21936/2023 DE: 03/03/2023  
 Processo Nº: 1000004116741  
 Contratado:(287101/7) ERICA MATOS GUIMARAES;CPF:061.460.341-26;Cargo/Função:(3476) APOIO ADM. EDUCACIONAL-ELEMENTAR;Ref:A-001;CH: 30H  
 Hab.:ENSINO FUNDAMENTAL COMPLETO;Motivo:CONTRATO POR TEMPO DETERMINADO DE ACORDO COM A L.C. 600/17;Un. Adm:(158623) E E ANTONIA LEAO DOS SANTOS;De:01/02/2023 a 20/12/2023

CONTRATO/SEDUC/21937/2023 DE: 03/03/2023  
 Processo Nº: 1000004146453  
 Contratado:(287138/4) BEATRIZ LEITE ESPINOZA;CPF:038.111.831-25;Cargo/Função:(3476) APOIO ADM. EDUCACIONAL-ELEMENTAR;Ref:A-001;CH: 30H  
 Hab.:ENSINO MEDIO;Motivo:CONTRATO POR TEMPO DETERMINADO DE ACORDO COM A L.C. 600/17;Un. Adm:(109444) E E INDIGENA CHIQUITANOS;De:06/02/2023 a 20/12/2023

CONTRATO/SEDUC/21938/2023 DE: 03/03/2023  
 Processo Nº: 1000004153565  
 Contratado:(287419/37) DENICE FIDELIS DE SOUZA CAMPOS FOLETTO;CPF:009.936.841-22;Cargo/Função:(3506) CONTR.TEMP. FUNCAO PROF. HABILITADO;Ref:B-001;CH: 15H  
 Hab.:LICENCIATURA PLENA EM ARTES VISUAIS;Motivo:SUBSTITUIÇÃO AO TITULAR GUARDANDO PUBLICAÇÃO DE MOVIMENTAÇÃO;Un. Adm:(049786) E E ULISSES GUIMARAES;De:08/02/2023 a 09/04/2023

CONTRATO/SEDUC/21939/2023 DE: 03/03/2023  
 Processo Nº: 1000004159851  
 Contratado:(287441/18) EDIVAN BASTOS TRINDADE;CPF:034.150.591-97;Cargo/Função:(3506) CONTR.TEMP. FUNCAO PROF. HABILITADO;Ref:B-001;CH: 14H  
 Hab.:LICENCIATURA PLENA EM EDUCAÇÃO FISICA;Motivo:CONTRATO POR TEMPO DETERMINADO DE ACORDO COM A L.C. 600/17;Un. Adm:(012386) E E BENEDITA AUGUSTA LEMES;De:01/02/2023 a 20/12/2023

CONTRATO/SEDUC/21940/2023 DE: 03/03/2023  
 Processo Nº: 1000004171562  
 Contratado:(287452/25) JUNIA SILVA BELFORT MATOS;CPF:322.873.818-30;Cargo/Função:(3506) CONTR.TEMP. FUNCAO PROF. HABILITADO;Ref:B-001;CH: 07H  
 Hab.:LICENCIATURA PLENA EM GEOGRAFIA;Motivo:CONTRATO POR TEMPO DETERMINADO DE ACORDO COM A L.C. 600/17;Un. Adm:(010243) E E CEL RAFAEL DE SIQUEIRA;De:06/02/2023 a 20/12/2023

CONTRATO/SEDUC/21941/2023 DE: 03/03/2023  
 Processo Nº: 1000004171185  
 Contratado:(287482/20) REJANE MARIA DOS SANTOS;CPF:005.159.835-35;Cargo/Função:(3506) CONTR.TEMP. FUNCAO PROF. HABILITADO;Ref:B-001;CH: 15H  
 Hab.:LICENCIATURA PLENA EM LETRAS/PORTUGUES;Motivo:CONTRATO POR TEMPO DETERMINADO DE ACORDO COM A L.C. 600/17;Un. Adm:(016470) E E DOM BOSCO;De:01/02/2023 a 20/12/2023

CONTRATO/SEDUC/21942/2023 DE: 03/03/2023  
 Processo Nº: 1000004167745  
 Contratado:(287543/17) MIRIAM FERRETTI CAIRES DE LIMA;CPF:080.334.078-83;Cargo/Função:(3506) CONTR.TEMP.FUNCAO PROF. HABILITADO;Ref:B-001;CH: 08H  
 Hab.:LICENCIATURA PLENA EM LETRAS/PORTUGUES/INGLES/LITERATURAS;Motivo:CONTRATO POR TEMPO DETERMINADO DE ACORDO COM A L.C. 600/17;Un. Adm:(009610) E E ANTONIO EPAMINONDAS;De:06/02/2023 a 20/12/2023

CONTRATO/SEDUC/21943/2023 DE: 03/03/2023  
 Processo Nº: 1000004169729  
 Contratado:(287664/7) DIVINO DUTSA ROBRATSIDI;CPF:038.789.461-63;Cargo/Função:(3506) CONTR.TEMP. FUNCAO PROF. HABILITADO;Ref:A-001;CH: 11H  
 Hab.:MAGISTÉRIO;Motivo:PROJETO/DEMANDA TEMPORARIA;Un. Adm:(131822) E E INDIGENA BUTSE WAVE;De:06/02/2023 a 20/12/2023

CONTRATO/SEDUC/21944/2023 DE: 03/03/2023  
 Processo Nº: 1000004171569  
 Contratado:(287676/5) KLEIA LUCIENE DA SILVA;CPF:033.861.371-48;Cargo/Função:(3476) APOIO ADM. EDUCACIONAL-ELEMENTAR;Ref:A-001;CH: 30H  
 Hab.:ENSINO FUNDAMENTAL COMPLETO;Motivo:CONTRATO POR TEMPO DETERMINADO DE ACORDO COM A L.C. 600/17;Un. Adm:(010774) E E DOM ANTONIO CAMPELO;De:01/02/2023 a 28/02/2023



CONTRATO/SEDUC/21945/2023 DE: 03/03/2023  
 Processo Nº: 1000004153802  
 Contratado:(287783/25) CARLOS SOUZA  
 MESSIAS;CPF:028.291.441-20;Cargo/Função:(3506) CONTR.TEMP.  
 FUNCAO PROF. HABILITADO;Ref:B-001;CH: 13H  
 Hab.:LICENCIATURA PLENA EM CIENCIAS  
 AGRICOLAS;Motivo:CONTRATO POR TEMPO DETERMINADO DE  
 ACORDO COM A L.C. 600/17;Un. Adm:(156396) E E SANTO  
 ANTONIO;De:01/02/2023 a 20/12/2023

CONTRATO/SEDUC/21946/2023 DE: 03/03/2023  
 Processo Nº: 1000004118008  
 Contratado:(287919/19) MAIQUEL DIONES DO COUTO  
 LEMOS;CPF:866.282.402-15;Cargo/Função:(3506) CONTR.TEMP.  
 FUNCAO PROF. HABILITADO;Ref:B-001;CH: 20H  
 Hab.:LICENCIATURA PLENA EM MATEMATICA;Motivo:CONTRATO  
 POR TEMPO DETERMINADO DE ACORDO COM A L.C. 600/17;Un.  
 Adm:(124109) E E BROMILDO LAWISCH;De:01/02/2023 a 20/12/2023

CONTRATO/SEDUC/21947/2023 DE: 03/03/2023  
 Processo Nº: 1000004118458  
 Contratado:(287922/3) DAIANE NEVES CANAVER  
 CAMARGO;CPF:070.961.169-23;Cargo/Função:(3506) CONTR.TEMP.  
 FUNCAO PROF. HABILITADO;Ref:B-001;CH: 19H  
 Hab.:LICENCIATURA PLENA EM ARTES VISUAIS;Motivo:CONTRATO  
 POR TEMPO DETERMINADO DE ACORDO COM A L.C. 600/17;Un.  
 Adm:(064149) E E PAULO FREIRE;De:01/02/2023 a 20/12/2023

CONTRATO/SEDUC/21948/2023 DE: 03/03/2023  
 Processo Nº: 1000004121702  
 Contratado:(287960/10) ELIANE LEANDRO GOMES  
 BORGES;CPF:011.041.891-35;Cargo/Função:(3476) APOIO ADM.  
 EDUCACIONAL-ELEMENTAR;Ref:A-001;CH: 30H  
 Hab.:ENSINO FUNDAMENTAL COMPLETO;Motivo:CONTRATO POR  
 TEMPO DETERMINADO DE ACORDO COM A L.C. 600/17;Un.  
 Adm:(014850) E E CELESTINO CORREA DA COSTA;De:01/02/2023 a  
 20/12/2023

CONTRATO/SEDUC/21949/2023 DE: 03/03/2023  
 Processo Nº: 1000004175403  
 Contratado:(288122/2) LAZARA MARQUES DE  
 SOUZA;CPF:052.056.561-40;Cargo/Função:(3476) APOIO ADM.  
 EDUCACIONAL-ELEMENTAR;Ref:A-001;CH: 30H  
 Hab.:ENSINO FUNDAMENTAL COMPLETO;Motivo:CONTRATO POR  
 TEMPO DETERMINADO DE ACORDO COM A L.C. 600/17;Un.  
 Adm:(145734) E E MARIA MIRANDA ARAUJO;De:14/02/2023 a  
 20/12/2023

CONTRATO/SEDUC/21950/2023 DE: 03/03/2023  
 Processo Nº: 1000004063938  
 Contratado:(288670/10) FRANCISCA ARAUJO DE SOUZA NOGUEIRA;C  
 PF:854.924.001-00;Cargo/Função:(3506) CONTR.TEMP.FUNCAO PROF.  
 HABILITADO;Ref:B-001;CH: 30H  
 Hab.:LICENCIATURA PLENA EM MATEMATICA;Motivo:PROJETO/  
 DEMANDA TEMPORARIA;Un. Adm:(046442) E E TANCREDO DE  
 ALMEIDA NEVES;De:01/02/2023 a 20/12/2023

CONTRATO/SEDUC/21951/2023 DE: 03/03/2023  
 Processo Nº: 1000004167192  
 Contratado:(288757/6) JOAO CARLOS PEREIRA DOS  
 SANTOS;CPF:065.900.281-76;Cargo/Função:(3506) CONTR.TEMP.  
 FUNCAO PROF. HABILITADO;Ref:B-001;CH: 20H  
 Hab.:LICENCIATURA PLENA EM PEDAGOGIA;Motivo:CONTRATO POR  
 TEMPO DETERMINADO DE ACORDO COM A L.C. 600/17;Un.  
 Adm:(145734) E E MARIA MIRANDA ARAUJO;De:14/02/2023 a  
 20/12/2023

CONTRATO/SEDUC/21952/2023 DE: 03/03/2023  
 Processo Nº: 1000004132824  
 Contratado:(288801/5) FLAVIO PENTEADO DE  
 SOUZA;CPF:049.752.201-21;Cargo/Função:(3506) CONTR.TEMP.  
 FUNCAO PROF. HABILITADO;Ref:B-001;CH: 30H  
 Hab.:LICENCIATURA PLENA EM GEOGRAFIA;Motivo:PROJETO/  
 DEMANDA TEMPORARIA;Un. Adm:(013242) E E NILZA DE OLIVEIRA  
 PIPINO;De:01/02/2023 a 20/12/2023

CONTRATO/SEDUC/21953/2023 DE: 03/03/2023  
 Processo Nº: 1000004172702  
 Contratado:(289016/8) ADRIANA LIMA  
 SOUSA;CPF:047.953.651-13;Cargo/Função:(3476) APOIO ADM.  
 EDUCACIONAL-ELEMENTAR;Ref:A-001;CH: 30H  
 Hab.:ENSINO FUNDAMENTAL COMPLETO;Motivo:CONTRATO POR  
 TEMPO DETERMINADO DE ACORDO COM A L.C. 600/17;Un.  
 Adm:(154180) E E SEN JONAS PINHEIRO;De:14/02/2023 a 20/12/2023

CONTRATO/SEDUC/21954/2023 DE: 03/03/2023  
 Processo Nº: 1000004172591  
 Contratado:(289044/2) REGIANNE XAGARONIN TOMINAGA  
 ARARA;CPF:037.290.832-28;Cargo/Função:(3476) APOIO ADM.  
 EDUCACIONAL-ELEMENTAR;Ref:A-001;CH: 30H  
 Hab.:ENSINO MEDIO;Motivo:CONTRATO POR TEMPO DETERMINADO  
 DE ACORDO COM A L.C. 600/17;Un. Adm:(123994) E E INDIGENA  
 EDUCACAO BASICA ZARUP WEJ;De:01/02/2023 a 20/12/2023

CONTRATO/SEDUC/21955/2023 DE: 03/03/2023  
 Processo Nº: 1000004153434  
 Contratado:(289071/5) RITA DE CASSIA FERREIRA DA  
 SILVA;CPF:050.899.221-44;Cargo/Função:(3506) CONTR.TEMP.  
 FUNCAO PROF. HABILITADO;Ref:B-001;CH: 18H  
 Hab.:LICENCIATURA PLENA EM CIENCIAS  
 BIOLOGICAS;Motivo:CONTRATO POR TEMPO DETERMINADO DE  
 ACORDO COM A L.C. 600/17;Un. Adm:(156388) E E SOL  
 NASCENTE;De:06/02/2023 a 20/12/2023

CONTRATO/SEDUC/21956/2023 DE: 03/03/2023  
 Processo Nº: 1000004156269  
 Contratado:(28910/54) SILVESTINA DE OLIVEIRA  
 BASTOS;CPF:459.732.291-49;Cargo/Função:(3506) CONTR.TEMP.  
 FUNCAO PROF. HABILITADO;Ref:B-001;CH: 05H  
 Hab.:LICENCIATURA PLENA EM LETRAS/PORTUGUES/  
 INGLÊS;Motivo:CONTRATO POR TEMPO DETERMINADO DE ACORDO  
 COM A L.C. 600/17;Un. Adm:(045110) E E LUIZA SOARES  
 BOABAID;De:06/02/2023 a 20/12/2023

CONTRATO/SEDUC/21957/2023 DE: 03/03/2023  
 Processo Nº: 1000004119919  
 Contratado:(289318/28) FRANCIELI LEME DE  
 MELO;CPF:045.304.631-25;Cargo/Função:(3506) CONTR.TEMP.  
 FUNCAO PROF. HABILITADO;Ref:B-001;CH: 04H  
 Hab.:LICENCIATURA PLENA EM GEOGRAFIA;Motivo:CONTRATO POR  
 TEMPO DETERMINADO DE ACORDO COM A L.C. 600/17;Un.  
 Adm:(013781) E E OSVALDO CANDIDO PEREIRA;De:01/02/2023 a  
 20/12/2023

CONTRATO/SEDUC/21958/2023 DE: 03/03/2023  
 Processo Nº: 1000004165234  
 Contratado:(289650/13) LEANDRO DIAS DA  
 SILVA;CPF:011.525.401-30;Cargo/Função:(3506) CONTR.TEMP.  
 FUNCAO PROF. HABILITADO;Ref:B-001;CH: 16H  
 Hab.:LICENCIATURA PLENA EM HISTÓRIA;Motivo:CONTRATO POR  
 TEMPO DETERMINADO DE ACORDO COM A L.C. 600/17;Un.  
 Adm:(197297) E E MIL TIRAD SOL PM ADRIANA M  
 RAMOS;De:01/02/2023 a 20/12/2023

CONTRATO/SEDUC/21959/2023 DE: 03/03/2023  
 Processo Nº: 1000004163990  
 Contratado:(289842/13) THAIS PRADO SIQUEIRA  
 LORES;CPF:043.596.481-03;Cargo/Função:(3506) CONTR.TEMP.  
 FUNCAO PROF. HABILITADO;Ref:B-001;CH: 02H  
 Hab.:LICENCIATURA PLENA EM QUÍMICA;Motivo:SUBSTITUIÇÃO AO  
 TITULAR GUARDANDO PUBLICAÇÃO DE MOVIMENTAÇÃO;Un.  
 Adm:(015091) E E ANTONIO GROHS;De:06/02/2023 a 31/03/2023

CONTRATO/SEDUC/21960/2023 DE: 03/03/2023  
 Processo Nº: 1000004149951  
 Contratado:(289910/4) ALESSANDRA VENTURINI FLORES  
 LEMOS;CPF:911.650.752-53;Cargo/Função:(3468) TECNICO  
 ADMINISTRATIVO EDUCACIONAL;Ref:A-001;CH: 30H  
 Hab.:TECNOLOGIA EM PROCESSOS GERENCIAIS;Motivo:CONTRATO  
 POR TEMPO DETERMINADO DE ACORDO COM A L.C. 600/17;Un.  
 Adm:(124109) E E BROMILDO LAWISCH;De:09/02/2023 a 20/12/2023

CONTRATO/SEDUC/21961/2023 DE: 03/03/2023  
 Processo Nº: 1000004172061  
 Contratado:(290301/3) KAREN MAYRA LACERDA DO  
 NASCIMENTO;CPF:038.670.431-75;Cargo/Função:(3468) TECNICO  
 ADMINISTRATIVO EDUCACIONAL;Ref:A-001;CH: 30H  
 Hab.:ENSINO MEDIO;Motivo:CONTRATO POR TEMPO DETERMINADO  
 DE ACORDO COM A L.C. 600/17;Un. Adm:(061298) E E PROF  
 NATALINO FERREIRA MENDES;De:27/02/2023 a 20/12/2023

CONTRATO/SEDUC/21962/2023 DE: 03/03/2023  
 Processo Nº: 1000004145527  
 Contratado:(29032/43) ALBERTO OROKOMYI  
 TAPIRAPE;CPF:568.996.451-49;Cargo/Função:(3506) CONTR.TEMP.  
 FUNCAO PROF. HABILITADO;Ref:B-001;CH: 20H  
 Hab.:LICENCIATURA PLENA EM CIENCIAS MATEMATICAS E DA  
 NATUREZA;Motivo:CONTRATO POR TEMPO DETERMINADO DE  
 ACORDO COM A L.C. 600/17;Un. Adm:(075710) E E INDIGENA TAPI  
 ITAWA;De:01/02/2023 a 20/12/2023

CONTRATO/SEDUC/21963/2023 DE: 03/03/2023  
 Processo Nº: 1000004119309  
 Contratado:(290577/6) JANICE BRINGHENTI;CPF:013.436.681-66;Cargo/  
 Função:(3476) APOIO ADM. EDUCACIONAL-  
 ELEMENTAR;Ref:A-001;CH: 30H  
 Hab.:ENSINO FUNDAMENTAL COMPLETO;Motivo:CONTRATO POR  
 TEMPO DETERMINADO DE ACORDO COM A L.C. 600/17;Un.  
 Adm:(154180) E E SEN JONAS PINHEIRO;De:01/02/2023 a 20/12/2023

CONTRATO/SEDUC/21964/2023 DE: 03/03/2023  
 Processo Nº: 1000004170802  
 Contratado:(290599/6) GUSTAVO GONCALVES  
 FRANCO;CPF:030.821.081-64;Cargo/Função:(3506) CONTR.TEMP.  
 FUNCAO PROF. HABILITADO;Ref:B-001;CH: 10H  
 Hab.:BACHARELADO EM AGRONOMIA;Motivo:PROJETO/  
 DEMANDA TEMPORARIA;Un. Adm:(012971) E E DEP OSCAR  
 SOARES;De:22/02/2023 a 20/12/2023

CONTRATO/SEDUC/21965/2023 DE: 03/03/2023  
 Processo Nº: 1000004135355  
 Contratado:(290609/6) DANIELE PAULA  
 MALTEZO;CPF:042.715.661-01;Cargo/Função:(3506) CONTR.TEMP.  
 FUNCAO PROF. HABILITADO;Ref:B-001;CH: 15H  
 Hab.:LICENCIATURA PLENA EM BIOLOGIA;Motivo:CONTRATO  
 POR TEMPO DETERMINADO DE ACORDO COM A L.C.  
 600/17;Un. Adm:(015474) E E PROF MARINES FATIMA DE SA  
 TEIXEIRA;De:01/02/2023 a 20/12/2023

CONTRATO/SEDUC/21966/2023 DE: 03/03/2023  
 Processo Nº: 1000004140485  
 Contratado:(290617/2) CLEIDNE BARBOSA DA  
 SILVA;CPF:967.930.741-72;Cargo/Função:(3506) CONTR.TEMP.  
 FUNCAO PROF. HABILITADO;Ref:B-001;CH: 25H  
 Hab.:LICENCIATURA PLENA EM PEDAGOGIA;Motivo:CONTRATO  
 POR TEMPO DETERMINADO DE ACORDO COM A L.C. 600/17;Un.  
 Adm:(015156) E E NORBERTO SCHWANTES;De:01/02/2023 a  
 20/12/2023

CONTRATO/SEDUC/21967/2023 DE: 03/03/2023  
 Processo Nº: 1000004156870  
 Contratado:(291305/15) EDMILSON KAXANAPIO  
 TAPIRAPE;CPF:025.018.471-05;Cargo/Função:(3506) CONTR.TEMP.  
 FUNCAO PROF. HABILITADO;Ref:B-001;CH: 20H  
 Hab.:LICENCIATURA PLENA EM PEDAGOGIA;Motivo:CONTRATO  
 POR TEMPO DETERMINADO DE ACORDO COM A L.C. 600/17;Un.  
 Adm:(075710) E E INDIGENA TAPI ITAWA;De:01/02/2023 a 20/12/2023

CONTRATO/SEDUC/21968/2023 DE: 03/03/2023  
 Processo Nº: 1000004167223  
 Contratado:(291326/6) NALZIRA PEREIRA DOS  
 SANTOS;CPF:033.117.271-26;Cargo/Função:(3506) CONTR.TEMP.  
 FUNCAO PROF. HABILITADO;Ref:B-001;CH: 20H  
 Hab.:LICENCIATURA PLENA EM PEDAGOGIA;Motivo:CONTRATO  
 POR TEMPO DETERMINADO DE ACORDO COM A L.C. 600/17;Un.  
 Adm:(145734) E E MARIA MIRANDA ARAUJO;De:01/02/2023 a  
 20/12/2023

CONTRATO/SEDUC/21969/2023 DE: 03/03/2023  
 Processo Nº: 1000004120019  
 Contratado:(291328/5) EUNICE DE ASSUNCAO BARREIRA  
 PEDROZA;CPF:617.113.141-53;Cargo/Função:(3476) APOIO ADM.  
 EDUCACIONAL-ELEMENTAR;Ref:A-001;CH: 30H  
 Hab.:ENSINO FUNDAMENTAL COMPLETO;Motivo:CONTRATO  
 POR TEMPO DETERMINADO DE ACORDO COM A L.C. 600/17;Un.  
 Adm:(158828) E E WALDIR BENTO DA COSTA;De:01/02/2023 a  
 20/12/2023

CONTRATO/SEDUC/21970/2023 DE: 03/03/2023  
 Processo Nº: 1000004169875  
 Contratado:(291343/14) ROBSON RODRIGO ALVES  
 LOPES;CPF:045.812.561-00;Cargo/Função:(3476) APOIO ADM.  
 EDUCACIONAL-ELEMENTAR;Ref:A-001;CH: 30H  
 Hab.:ENSINO FUNDAMENTAL COMPLETO;Motivo:CONTRATO POR  
 TEMPO DETERMINADO DE ACORDO COM A L.C. 600/17;Un.  
 Adm:(013170) E E DEP JOAO EVARISTO CURVO;De:24/02/2023 a  
 20/12/2023

CONTRATO/SEDUC/21971/2023 DE: 03/03/2023  
 Processo Nº: 1000004156692  
 Contratado:(291387/4) MARCELO RODRIGO DA SILVA  
 NEVES;CPF:688.546.411-20;Cargo/Função:(3506) CONTR.TEMP.  
 FUNCAO PROF. HABILITADO;Ref:B-001;CH: 15H  
 Hab.:LICENCIATURA PLENA EM MATEMATICA;Motivo:CONTRATO  
 POR TEMPO DETERMINADO DE ACORDO COM A L.C. 600/17;Un.  
 Adm:(009652) E E PROF BENEDITO DE CARVALHO;De:06/02/2023 a  
 20/12/2023

CONTRATO/SEDUC/21972/2023 DE: 03/03/2023  
 Processo Nº: 1000004150494  
 Contratado:(291392/10) CARLOS ADENIR MODESTO;CPF:155.13  
 4.178-63;Cargo/Função:(3506) CONTR.TEMP.FUNCAO PROF.  
 HABILITADO;Ref:B-001;CH: 04H  
 Hab.:LICENCIATURA PLENA EM FILOSOFIA;Motivo:CONTRATO POR  
 TEMPO DETERMINADO DE ACORDO COM A L.C. 600/17;Un.  
 Adm:(124923) E E ANDRE ANTONIO MAGGI;De:01/02/2023 a  
 20/12/2023

CONTRATO/SEDUC/21973/2023 DE: 03/03/2023  
 Processo Nº: 1000004124973  
 Contratado:(291393/9) ANTONIO JUNIOR ANDRADE  
 FERREIRA;CPF:035.504.371-88;Cargo/Função:(3506) CONTR.TEMP.  
 FUNCAO PROF. HABILITADO;Ref:B-001;CH: 04H  
 Hab.:LICENCIATURA PLENA EM GEOGRAFIA;Motivo:CONTRATO POR  
 TEMPO DETERMINADO DE ACORDO COM A L.C. 600/17;Un.  
 Adm:(016403) E E BAIRRO UNIAO;De:01/02/2023 a 20/12/2023

CONTRATO/SEDUC/21974/2023 DE: 03/03/2023  
 Processo Nº: 1000004169895  
 Contratado:(291400/15) JULIANA DA SILVA  
 COSTA;CPF:026.933.851-99;Cargo/Função:(3506) CONTR.TEMP.  
 FUNCAO PROF. HABILITADO;Ref:B-001;CH: 10H  
 Hab.:LICENCIATURA PLENA EM MATEMATICA;Motivo:CONTRATO  
 POR TEMPO DETERMINADO DE ACORDO COM A L.C. 600/17;Un.  
 Adm:(013951) E E SENADOR FILINTO MULLER;De:06/02/2023 a  
 20/12/2023

CONTRATO/SEDUC/21975/2023 DE: 03/03/2023  
 Processo Nº: 1000004122864  
 Contratado:(291413/23) ANTONIO JONATHAN DE OLIVEIRA  
 MORAIS;CPF:373.828.578-40;Cargo/Função:(3506) CONTR.TEMP.  
 FUNCAO PROF. HABILITADO;Ref:B-001;CH: 04H  
 Hab.:LICENCIATURA PLENA EM FISICA;Motivo:CONTRATO POR  
 TEMPO DETERMINADO DE ACORDO COM A L.C. 600/17;Un.  
 Adm:(013609) E E PROF JURACY MACEDO;De:01/02/2023 a 20/12/2023

CONTRATO/SEDUC/21976/2023 DE: 03/03/2023  
 Processo Nº: 1000004134923  
 Contratado:(291434/6) FABIANA CAROLINA MELO DA  
 SILVA;CPF:015.624.651-12;Cargo/Função:(3506) CONTR.TEMP.  
 FUNCAO PROF. HABILITADO;Ref:B-001;CH: 10H  
 Hab.:LICENCIATURA PLENA EM MATEMATICA;Motivo:CONTRATO  
 POR TEMPO DETERMINADO DE ACORDO COM A L.C. 600/17;Un.  
 Adm:(013641) E E POXOREO;De:01/02/2023 a 20/12/2023

CONTRATO/SEDUC/21977/2023 DE: 03/03/2023  
 Processo Nº: 1000004169996  
 Contratado:(291466/6) KISMAR DE MOURA;CPF:596.690.041-87;Cargo/  
 Função:(3476) APOIO ADM. EDUCACIONAL-  
 ELEMENTAR;Ref:A-001;CH: 30H  
 Hab.:ENSINO FUNDAMENTAL COMPLETO;Motivo:SUBSTITUIÇÃO AO  
 TITULAR GUARDANDO PUBLICAÇÃO DE MOVIMENTAÇÃO;Un.  
 Adm:(016403) E E BAIRRO UNIAO;De:03/02/2023 a 22/02/2023

CONTRATO/SEDUC/21978/2023 DE: 03/03/2023  
 Processo Nº: 1000004175559  
 Contratado:(291466/7) KISMAR DE MOURA;CPF:596.690.041-87;Cargo/  
 Função:(3476) APOIO ADM. EDUCACIONAL-  
 ELEMENTAR;Ref:A-001;CH: 30H  
 Hab.:ENSINO FUNDAMENTAL COMPLETO;Motivo:SUBSTITUIÇÃO AO  
 TITULAR GUARDANDO PUBLICAÇÃO DE MOVIMENTAÇÃO;Un.  
 Adm:(016403) E E BAIRRO UNIAO;De:24/02/2023 a 28/05/2023

CONTRATO/SEDUC/21979/2023 DE: 03/03/2023  
 Processo Nº: 1000004171272  
 Contratado:(291473/14) FLAVIA RIBEIRO MORO  
 CAPE;CPF:058.895.401-22;Cargo/Função:(3506) CONTR.TEMP.  
 FUNCAO PROF. HABILITADO;Ref:B-001;CH: 02H  
 Hab.:LICENCIATURA PLENA EM CIENCIAS  
 BIOLÓGICAS;Motivo:CONTRATO POR TEMPO DETERMINADO DE  
 ACORDO COM A L.C. 600/17;Un. Adm:(142166) E E DOM FRANCO  
 DALLA VALLE;De:22/02/2023 a 20/12/2023  
 CONTRATO/SEDUC/21980/2023 DE: 03/03/2023

Processo Nº: 1000004172252  
 Contratado:(291476/12) JANETE ANTONIA BEZERRA;CPF:829.536.512-68;Cargo/Função:(3506) CONTR.TEMP. FUNCAO PROF. HABILITADO;Ref:B-001;CH: 10H  
 Hab.:LICENCIATURA PLENA EM HISTÓRIA;Motivo:CONTRATO POR TEMPO DETERMINADO DE ACORDO COM A L.C. 600/17;Un. Adm:(104230) E E PROF ELIDIO MURCELLI FILHO;De:01/02/2023 a 20/12/2023

CONTRATO/SEDUC/21981/2023 DE: 03/03/2023  
 Processo Nº: 1000004164985  
 Contratado:(291477/13) ELISANGELA CLOTILDE FRANCA DE ALMEIDA BATISTA;CPF:953.607.861-91;Cargo/Função:(3506) CONTR.TEMP. FUNCAO PROF. HABILITADO;Ref:B-001;CH: 10H  
 Hab.:LICENCIATURA PLENA EM EDUCAÇÃO FISICA;Motivo:CONTRATO POR TEMPO DETERMINADO DE ACORDO COM A L.C. 600/17;Un. Adm:(021091) E E CLENIA ROSALINA SOUZA;De:06/02/2023 a 20/12/2023

CONTRATO/SEDUC/21982/2023 DE: 03/03/2023  
 Processo Nº: 1000004118655  
 Contratado:(291504/2) ZELIA ARRUDA DA SILVA;CPF:028.625.541-38;Cargo/Função:(3476) APOIO ADM. EDUCACIONAL-ELEMENTAR;Ref:A-001;CH: 30H  
 Hab.:ENSINO FUNDAMENTAL COMPLETO;Motivo:CONTRATO POR TEMPO DETERMINADO DE ACORDO COM A L.C. 600/17;Un. Adm:(014230) E E MARIA ESTHER PERES;De:01/02/2023 a 20/12/2023

CONTRATO/SEDUC/21983/2023 DE: 03/03/2023  
 Processo Nº: 1000004172328  
 Contratado:(291547/4) DIOGO MICHAEL HEPP;CPF:055.218.419-54;Cargo/Função:(3506) CONTR.TEMP. FUNCAO PROF. HABILITADO;Ref:B-001;CH: 08H  
 Hab.:LICENCIATURA PLENA EM EDUCAÇÃO FISICA;Motivo:PROJETO/ DEMANDA TEMPORARIA;Un. Adm:(071773) E E PE ARLINDO IGNACIO DE OLIVEIRA;De:06/02/2023 a 20/12/2023

CONTRATO/SEDUC/21984/2023 DE: 03/03/2023  
 Processo Nº: 1000004168037  
 Contratado:(291551/7) ELIZETE MARTINS DE OLIVEIRA;CPF:248.017.828-50;Cargo/Função:(3506) CONTR.TEMP. FUNCAO PROF. HABILITADO;Ref:B-001;CH: 16H  
 Hab.:LICENCIATURA PLENA EM ARTES VISUAIS;Motivo:CONTRATO POR TEMPO DETERMINADO DE ACORDO COM A L.C. 600/17;Un. Adm:(016144) E E JUPIARA;De:06/02/2023 a 20/12/2023

CONTRATO/SEDUC/21985/2023 DE: 03/03/2023  
 Processo Nº: 1000004167853  
 Contratado:(291568/20) FELIPE JOSE DE MORAES NETO;CPF:017.771.551-00;Cargo/Função:(3506) CONTR.TEMP. FUNCAO PROF. HABILITADO;Ref:B-001;CH: 05H  
 Hab.:LICENCIATURA PLENA EM FILOSOFIA;Motivo:CONTRATO POR TEMPO DETERMINADO DE ACORDO COM A L.C. 600/17;Un. Adm:(049859) E E PROF ELIANE DIGIGOM SANTANA;De:01/02/2023 a 20/12/2023

CONTRATO/SEDUC/21986/2023 DE: 03/03/2023  
 Processo Nº: 1000004165105  
 Contratado:(291576/6) LINDEVAL JOSE DOS SANTOS;CPF:318.625.808-12;Cargo/Função:(3506) CONTR.TEMP. FUNCAO PROF. HABILITADO;Ref:B-001;CH: 09H  
 Hab.:LICENCIATURA PLENA EM GEOGRAFIA;Motivo:PROJETO/ DEMANDA TEMPORARIA;Un. Adm:(009920) E E DJALMA FERREIRA DE SOUZA;De:06/02/2023 a 20/12/2023

CONTRATO/SEDUC/21987/2023 DE: 03/03/2023  
 Processo Nº: 1000004165134  
 Contratado:(291581/4) OZENI SOUZA DE OLIVEIRA;CPF:912.493.501-82;Cargo/Função:(3506) CONTR.TEMP. FUNCAO PROF. HABILITADO;Ref:B-001;CH: 18H  
 Hab.:LICENCIATURA PLENA EM CIENCIAS BIOLOGICAS;Motivo:SUBSTITUIÇÃO AO TITULAR GUARDANDO PUBLICAÇÃO DE MOVIMENTAÇÃO;Un. Adm:(016470) E E DOM BOSCO;De:13/02/2023 a 13/06/2023

CONTRATO/SEDUC/21988/2023 DE: 03/03/2023  
 Processo Nº: 1000004166961  
 Contratado:(291587/12) TAIS AGOSTINHA DE OLIVEIRA;CPF:702.892.971-09;Cargo/Função:(3506) CONTR.TEMP. FUNCAO PROF. HABILITADO;Ref:B-001;CH: 30H  
 Hab.:LICENCIATURA PLENA EM MATEMATICA;Motivo:SUBSTITUIÇÃO AO TITULAR GUARDANDO PUBLICAÇÃO DE MOVIMENTAÇÃO;Un. Adm:(009733) E E MANOEL CAVALCANTI PROENCA;De:07/02/2023 a 30/04/2023

CONTRATO/SEDUC/21989/2023 DE: 03/03/2023  
 Processo Nº: 1000004126452  
 Contratado:(291637/16) HELLEN NILMA NASCIMENTO MENDES;CPF:050.809.221-33;Cargo/Função:(3506) CONTR.TEMP. FUNCAO PROF. HABILITADO;Ref:B-001;CH: 06H  
 Hab.:LICENCIATURA PLENA EM GEOGRAFIA;Motivo:CONTRATO POR TEMPO DETERMINADO DE ACORDO COM A L.C. 600/17;Un. Adm:(038563) E E JARDIM DAS FLORES;De:01/02/2023 a 20/12/2023

CONTRATO/SEDUC/21990/2023 DE: 03/03/2023  
 Processo Nº: 1000004143402  
 Contratado:(291672/11) CASSIA LUZIA SANTOS GARCIA;CPF:018.447.711-56;Cargo/Função:(3506) CONTR.TEMP. FUNCAO PROF. HABILITADO;Ref:B-001;CH: 06H  
 Hab.:LICENCIATURA PLENA EM BIOLOGIA;Motivo:CONTRATO POR TEMPO DETERMINADO DE ACORDO COM A L.C. 600/17;Un. Adm:(013072) E E SAO JOSE;De:03/02/2023 a 20/12/2023

CONTRATO/SEDUC/21991/2023 DE: 03/03/2023  
 Processo Nº: 1000004151696  
 Contratado:(291677/18) RALBENI CEZARIO DE MENEZES;CPF:997.910.722-72;Cargo/Função:(3506) CONTR.TEMP. FUNCAO PROF. HABILITADO;Ref:B-001;CH: 03H  
 Hab.:LICENCIATURA PLENA EM CIENCIAS - MATEMATICA E FISICA;Motivo:CONTRATO POR TEMPO DETERMINADO DE ACORDO COM A L.C. 600/17;Un. Adm:(010804) E E PIO MACHADO;De:01/02/2023 a 20/12/2023

CONTRATO/SEDUC/21992/2023 DE: 03/03/2023  
 Processo Nº: 1000004149666  
 Contratado:(291682/10) ANGELICA ANDERSEN CHAVES;CPF:103.496.399-65;Cargo/Função:(3506) CONTR.TEMP. FUNCAO PROF. HABILITADO;Ref:B-001;CH: 02H  
 Hab.:LICENCIATURA PLENA EM ARTES VISUAIS;Motivo:CONTRATO POR TEMPO DETERMINADO DE ACORDO COM A L.C. 600/17;Un. Adm:(010995) E E MAJ OTAVIO PITALUGA;De:06/02/2023 a 20/12/2023

CONTRATO/SEDUC/21993/2023 DE: 03/03/2023  
 Processo Nº: 1000004153660  
 Contratado:(291699/11) MARIA DE FATIMA RAMOS DA SILVA;CPF:815.739.952-15;Cargo/Função:(3506) CONTR.TEMP. FUNCAO PROF. HABILITADO;Ref:B-001;CH: 13H  
 Hab.:LICENCIATURA PLENA EM CIENCIAS BIOLOGICAS;Motivo:CONTRATO POR TEMPO DETERMINADO DE ACORDO COM A L.C. 600/17;Un. Adm:(014478) E E EVANG ASSEMBLEIA DE DEUS;De:01/02/2023 a 20/12/2023

CONTRATO/SEDUC/21994/2023 DE: 03/03/2023  
 Processo Nº: 1000004167301  
 Contratado:(291724/9) WESLEY BATISTA DOS SANTOS;CPF:958.543.981-68;Cargo/Função:(3506) CONTR.TEMP. FUNCAO PROF. HABILITADO;Ref:B-001;CH: 10H  
 Hab.:LICENCIATURA PLENA EM LETRAS/PORTUGUES/ INGLÊS;Motivo:CONTRATO POR TEMPO DETERMINADO DE ACORDO COM A L.C. 600/17;Un. Adm:(015091) E E ANTONIO GROHS;De:01/02/2023 a 20/12/2023

CONTRATO/SEDUC/21995/2023 DE: 03/03/2023  
 Processo Nº: 1000004156841  
 Contratado:(291726/14) ROSIANE SANTANA DE ARRUDA;CPF:042.659.591-21;Cargo/Função:(3506) CONTR.TEMP. FUNCAO PROF. HABILITADO;Ref:B-001;CH: 06H  
 Hab.:LICENCIATURA PLENA EM LETRAS/PORTUGUES/ INGLÊS;Motivo:CONTRATO POR TEMPO DETERMINADO DE ACORDO COM A L.C. 600/17;Un. Adm:(176451) E E MARECHAL CANDIDO RONDON;De:06/02/2023 a 20/12/2023

CONTRATO/SEDUC/21996/2023 DE: 03/03/2023  
 Processo Nº: 1000004125004  
 Contratado:(291759/6) LUANA KRISNAN LEITE BORROMEU;CPF:045.054.691-82;Cargo/Função:(3506) CONTR.TEMP. FUNCAO PROF. HABILITADO;Ref:B-001;CH: 04H  
 Hab.:LICENCIATURA PLENA EM LETRAS/PORTUGUES/ INGLÊS;Motivo:CONTRATO POR TEMPO DETERMINADO DE ACORDO COM A L.C. 600/17;Un. Adm:(044245) E E PROF AMELIA DE OLIVEIRA SILVA;De:01/02/2023 a 20/12/2023

CONTRATO/SEDUC/21997/2023 DE: 03/03/2023  
 Processo Nº: 1000004120342  
 Contratado:(291826/11) CLAUDENICE DEBORA SILVA;CPF:048.407.366-42;Cargo/Função:(3506) CONTR.TEMP. FUNCAO PROF. HABILITADO;Ref:B-001;CH: 01H  
 Hab.:LICENCIATURA PLENA EM LETRAS/ PORTUGUES;Motivo:CONTRATO POR TEMPO DETERMINADO DE ACORDO COM A L.C. 600/17;Un. Adm:(124044) E E PORTAL DA AMAZONIA;De:01/02/2023 a 20/12/2023

CONTRATO/SEDUC/21998/2023 DE: 03/03/2023  
 Processo Nº: 1000004119087  
 Contratado:(291831/21) JEFFERSON MATHEUS ALECRIM DA ROCHA;CPF:048.782.361-32;Cargo/Função:(3506) CONTR.TEMP. FUNCAO PROF. HABILITADO;Ref:B-001;CH: 20H  
 Hab.:LICENCIATURA PLENA EM EDUCACAO ARTISTICA - MUSICA;Motivo:CONTRATO POR TEMPO DETERMINADO DE ACORDO COM A L.C. 600/17;Un. Adm:(011550) E E GETULIO VARGAS;De:01/02/2023 a 20/12/2023

CONTRATO/SEDUC/21999/2023 DE: 03/03/2023  
 Processo Nº: 1000004146793  
 Contratado:(291832/33) LIDIANE DE JESUS ALMEIDA;CPF:008.908.681-31;Cargo/Função:(3506) CONTR.TEMP.FUNCAO PROF. HABILITADO;Ref:B-001;CH: 23H  
 Hab.:LICENCIATURA PLENA EM BIOLOGIA;Motivo:CONTRATO POR TEMPO DETERMINADO DE ACORDO COM A L.C. 600/17;Un. Adm:(011550) E E GETULIO VARGAS;De:01/02/2023 a 20/12/2023

CONTRATO/SEDUC/22000/2023 DE: 03/03/2023  
 Processo Nº: 1000004169390  
 Contratado:(291838/15) MARIA VITORIA MENDONCA DO NASCIMENTO;CPF:372.947.171-68;Cargo/Função:(3506) CONTR.TEMP. FUNCAO PROF. HABILITADO;Ref:B-001;CH: 02H  
 Hab.:LICENCIATURA PLENA EM EDUCAÇÃO FISICA;Motivo:CONTRATO POR TEMPO DETERMINADO DE ACORDO COM A L.C. 600/17;Un. Adm:(010464) E E DOM JOSE DO DESPRAIADO;De:06/02/2023 a 20/12/2023

CONTRATO/SEDUC/22001/2023 DE: 03/03/2023  
 Processo Nº: 1000004140773  
 Contratado:(291843/25) VANILDA CRISTINA DE ALMEIDA;CPF:008.082.011-58;Cargo/Função:(3506) CONTR.TEMP.FUNCAO PROF. HABILITADO;Ref:B-001;CH: 15H  
 Hab.:LICENCIATURA PLENA EM LETRAS/PORTUGUES/ INGLÊS;Motivo:CONTRATO POR TEMPO DETERMINADO DE ACORDO COM A L.C. 600/17;Un. Adm:(197297) E E MIL TIRAD SOL PM ADRIANA M RAMOS;De:01/02/2023 a 20/12/2023

CONTRATO/SEDUC/22002/2023 DE: 03/03/2023  
 Processo Nº: 1000004148288  
 Contratado:(291858/21) MAVIAEL JOSE DA SILVA;CPF:471.241.804-49;Cargo/Função:(3506) CONTR.TEMP. FUNCAO PROF. HABILITADO;Ref:B-001;CH: 10H  
 Hab.:LICENCIATURA PLENA EM QUIMICA;Motivo:CONTRATO POR TEMPO DETERMINADO DE ACORDO COM A L.C. 600/17;Un. Adm:(016470) E E DOM BOSCO;De:01/02/2023 a 20/12/2023

CONTRATO/SEDUC/22003/2023 DE: 03/03/2023  
 Processo Nº: 1000004134148  
 Contratado:(291861/8) JULIANA MARIA HERMANN;CPF:014.505.011-41;Cargo/Função:(3506) CONTR.TEMP. FUNCAO PROF. HABILITADO;Ref:B-001;CH: 08H  
 Hab.:LICENCIATURA PLENA EM LETRAS/PORTUGUES/INGLES/ LITERATURAS;Motivo:CONTRATO POR TEMPO DETERMINADO DE ACORDO COM A L.C. 600/17;Un. Adm:(038563) E E JARDIM DAS FLORES;De:01/02/2023 a 20/12/2023

CONTRATO/SEDUC/22004/2023 DE: 03/03/2023  
 Processo Nº: 1000004118858  
 Contratado:(291936/14) HENRIQUE ANDRADE KARSBURG;CPF:053.731.801-14;Cargo/Função:(3506) CONTR.TEMP. FUNCAO PROF. HABILITADO;Ref:B-001;CH: 21H  
 Hab.:LICENCIATURA PLENA EM MATEMATICA;Motivo:CONTRATO POR TEMPO DETERMINADO DE ACORDO COM A L.C. 600/17;Un. Adm:(013242) E E NILZA DE OLIVEIRA PIPINO;De:01/02/2023 a 20/12/2023

CONTRATO/SEDUC/22005/2023 DE: 03/03/2023  
 Processo Nº: 1000004121119  
 Contratado:(292107/4) GILSIENE PEREIRA DE SOUSA;CPF:054.648.391-78;Cargo/Função:(3476) APOIO ADM. EDUCACIONAL-ELEMENTAR;Ref:A-001;CH: 30H  
 Hab.:ENSINO FUNDAMENTAL COMPLETO;Motivo:CONTRATO POR TEMPO DETERMINADO DE ACORDO COM A L.C. 600/17;Un. Adm:(038652) E E 29 DE JULHO;De:01/02/2023 a 20/12/2023

CONTRATO/SEDUC/22006/2023 DE: 03/03/2023  
 Processo Nº: 1000004122387  
 Contratado:(292130/4) VANESSA APARECIDA DE SOUZA;CPF:050.196.521-13;Cargo/Função:(3476) APOIO ADM. EDUCACIONAL-ELEMENTAR;Ref:A-001;CH: 30H  
 Hab.:ENSINO FUNDAMENTAL COMPLETO;Motivo:CONTRATO POR TEMPO DETERMINADO DE ACORDO COM A L.C. 600/17;Un. Adm:(010960) E E JOSE RODRIGUES DOS SANTOS;De:01/02/2023 a 20/12/2023

CONTRATO/SEDUC/22007/2023 DE: 03/03/2023  
 Processo Nº: 1000004156482  
 Contratado:(292157/22) JOANEIDE FERREIRA DE SOUSA;CPF:030.674.441-40;Cargo/Função:(3506) CONTR.TEMP. FUNCAO PROF. HABILITADO;Ref:B-001;CH: 13H  
 Hab.:LICENCIATURA PLENA EM LETRAS/PORTUGUES/ INGLÊS;Motivo:CONTRATO POR TEMPO DETERMINADO DE ACORDO COM A L.C. 600/17;Un. Adm:(038652) E E 29 DE JULHO;De:01/02/2023 a 20/12/2023

CONTRATO/SEDUC/22008/2023 DE: 03/03/2023  
 Processo Nº: 1000004157452  
 Contratado:(292216/8) SOILI ELIZABETE VATER SCHLINDWEIN;CPF:829.845.499-53;Cargo/Função:(3506) CONTR. TEMP.FUNCAO PROF. HABILITADO;Ref:B-001;CH: 05H  
 Hab.:LICENCIATURA PLENA EM LETRAS/PORTUGUES/ INGLÊS;Motivo:CONTRATO POR TEMPO DETERMINADO DE ACORDO COM A L.C. 600/17;Un. Adm:(038512) E E ANGELO NADIN;De:01/02/2023 a 20/12/2023

CONTRATO/SEDUC/22009/2023 DE: 03/03/2023  
 Processo Nº: 1000004121624  
 Contratado:(292226/29) ELETANA TARGINO DA SILVA;CPF:005.574.611-03;Cargo/Função:(3506) CONTR.TEMP. FUNCAO PROF. HABILITADO;Ref:B-001;CH: 12H  
 Hab.:LICENCIATURA PLENA EM ARTE;Motivo:CONTRATO POR TEMPO DETERMINADO DE ACORDO COM A L.C. 600/17;Un. Adm:(148091) E E JARDIM UNIVERSITARIO;De:01/02/2023 a 20/12/2023

CONTRATO/SEDUC/22010/2023 DE: 03/03/2023  
 Processo Nº: 1000004171832  
 Contratado:(292228/14) FERNANDA XAVIER BRITO RIBAS;CPF:984.655.461-34;Cargo/Função:(3506) CONTR.TEMP. FUNCAO PROF. HABILITADO;Ref:B-001;CH: 04H  
 Hab.:LICENCIATURA PLENA EM LETRAS/PORTUGUES/ INGLÊS;Motivo:CONTRATO POR TEMPO DETERMINADO DE ACORDO COM A L.C. 600/17;Un. Adm:(016594) E E PRES TANCREDO DE A NEVES;De:27/02/2023 a 20/12/2023

CONTRATO/SEDUC/22011/2023 DE: 03/03/2023  
 Processo Nº: 1000004127643  
 Contratado:(292309/18) SAMARA CRISTINA COELHO DE PAULA;CPF:015.192.362-04;Cargo/Função:(3506) CONTR.TEMP. FUNCAO PROF. HABILITADO;Ref:B-001;CH: 20H  
 Hab.:LICENCIATURA PLENA EM MATEMATICA;Motivo:CONTRATO POR TEMPO DETERMINADO DE ACORDO COM A L.C. 600/17;Un. Adm:(154040) E E ANDRE ANTONIO MAGGI;De:01/02/2023 a 20/12/2023

CONTRATO/SEDUC/22012/2023 DE: 03/03/2023  
 Processo Nº: 1000004149141  
 Contratado:(292331/2) LENI MORAES DE SOUZA;CPF:406.011.701-30;Cargo/Função:(3476) APOIO ADM. EDUCACIONAL-ELEMENTAR;Ref:A-001;CH: 30H  
 Hab.:ENSINO FUNDAMENTAL COMPLETO;Motivo:CONTRATO POR TEMPO DETERMINADO DE ACORDO COM A L.C. 600/17;Un. Adm:(021628) E E RODOLFO AUGUSTO T CURVO;De:08/02/2023 a 20/12/2023

CONTRATO/SEDUC/22013/2023 DE: 03/03/2023  
 Processo Nº: 1000004124197  
 Contratado:(292360/6) LUZIMAR MARIA MOREIRA;CPF:987.4  
 57.781-91;Cargo/Função:(3476) APOIO ADM. EDUCACIONAL-  
 ELEMENTAR;Ref:A-001;CH: 30H  
 Hab.:ENSINO FUNDAMENTAL COMPLETO;Motivo:CONTRATO  
 POR TEMPO DETERMINADO DE ACORDO COM A L.C. 600/17;Un.  
 Adm:(011843) E E DEP FRANCISCO VILANOVA;De:01/02/2023 a  
 20/12/2023

CONTRATO/SEDUC/22014/2023 DE: 03/03/2023  
 Processo Nº: 1000004123909  
 Contratado:(292380/9) JAQUELINE DA  
 SILVA;CPF:059.457.311-45;Cargo/Função:(3506) CONTR.TEMP.  
 FUNCAO PROF. HABILITADO;Ref:B-001;CH: 19H  
 Hab.:LICENCIATURA PLENA EM EDUCAÇÃO  
 FISICA;Motivo:CONTRATO POR TEMPO DETERMINADO DE ACORDO  
 COM A L.C. 600/17;Un. Adm:(015482) E E RUI BARBOSA;De:01/02/2023  
 a 20/12/2023

CONTRATO/SEDUC/22015/2023 DE: 03/03/2023  
 Processo Nº: 1000004171556  
 Contratado:(292421/11) ELIZETH GREGORIO DOS  
 SANTOS;CPF:858.559.871-91;Cargo/Função:(3506) CONTR.TEMP.  
 FUNCAO PROF. HABILITADO;Ref:B-001;CH: 02H  
 Hab.:LICENCIATURA PLENA EM EDUCAÇÃO  
 FISICA;Motivo:CONTRATO POR TEMPO DETERMINADO DE ACORDO  
 COM A L.C. 600/17;Un. Adm:(049859) E E PROF ELIANE DIGIGOV  
 SANTANA;De:01/02/2023 a 20/12/2023

CONTRATO/SEDUC/22016/2023 DE: 03/03/2023  
 Processo Nº: 1000004171558  
 Contratado:(292448/4) DANIEL DE OLIVEIRA  
 JUNIOR;CPF:035.407.261-79;Cargo/Função:(3506) CONTR.TEMP.  
 FUNCAO PROF. HABILITADO;Ref:B-001;CH: 05H  
 Hab.:LICENCIATURA PLENA EM EDUCAÇÃO  
 FISICA;Motivo:CONTRATO POR TEMPO DETERMINADO DE ACORDO  
 COM A L.C. 600/17;Un. Adm:(021091) E E CLENIA ROSALINA  
 SOUZA;De:06/02/2023 a 20/12/2023

CONTRATO/SEDUC/22017/2023 DE: 03/03/2023  
 Processo Nº: 1000004151557  
 Contratado:(292507/6) ALENCAR SILVA DE  
 JESUS;CPF:035.562.341-22;Cargo/Função:(3506) CONTR.TEMP.  
 FUNCAO PROF. HABILITADO;Ref:B-001;CH: 15H  
 Hab.:LICENCIATURA PLENA EM EDUCAÇÃO  
 FISICA;Motivo:CONTRATO POR TEMPO DETERMINADO DE ACORDO  
 COM A L.C. 600/17;Un. Adm:(158828) E E WALDIR BENTO DA  
 COSTA;De:01/02/2023 a 20/12/2023

CONTRATO/SEDUC/22018/2023 DE: 03/03/2023  
 Processo Nº: 1000004164987  
 Contratado:(292510/8) LAURA REGINA DE OLIVEIRA  
 SANTOS;CPF:011.538.331-07;Cargo/Função:(3506) CONTR.TEMP.  
 FUNCAO PROF. HABILITADO;Ref:B-001;CH: 10H  
 Hab.:LICENCIATURA PLENA EM EDUCAÇÃO  
 FISICA;Motivo:CONTRATO POR TEMPO DETERMINADO DE ACORDO  
 COM A L.C. 600/17;Un. Adm:(021091) E E CLENIA ROSALINA  
 SOUZA;De:06/02/2023 a 20/12/2023

CONTRATO/SEDUC/22019/2023 DE: 03/03/2023  
 Processo Nº: 1000004161082  
 Contratado:(292515/8) HUKAI WAURA;CPF:935.900.591-68;Cargo/  
 Função:(3506) CONTR.TEMP.FUNCAO PROF.  
 HABILITADO;Ref:B-001;CH: 04H  
 Hab.:LICENCIATURA PLENA EM EDUCAÇÃO  
 INTERCULTURAL;Motivo:PROJETO/DEMANDA TEMPORARIA;Un.  
 Adm:(075728) E E INDIGENA LEONARDO VILLAS BOAS;De:06/02/2023  
 a 20/12/2023

CONTRATO/SEDUC/22020/2023 DE: 03/03/2023  
 Processo Nº: 1000004162422  
 Contratado:(292526/8) ELIANE NERES  
 FAGUNDES;CPF:926.545.171-87;Cargo/Função:(3506) CONTR.TEMP.  
 FUNCAO PROF. HABILITADO;Ref:B-001;CH: 03H  
 Hab.:LICENCIATURA PLENA EM ARTES VISUAIS;Motivo:CONTRATO  
 POR TEMPO DETERMINADO DE ACORDO COM A L.C. 600/17;Un.  
 Adm:(014869) E E PREF ARTHUR RAMOS;De:15/02/2023 a 20/12/2023

CONTRATO/SEDUC/22021/2023 DE: 03/03/2023  
 Processo Nº: 1000004119966  
 Contratado:(292562/5) ANDRESSA BATISTA  
 FARIAS;CPF:032.265.501-36;Cargo/Função:(3506) CONTR.TEMP.  
 FUNCAO PROF. HABILITADO;Ref:B-001;CH: 20H  
 Hab.:LICENCIATURA PLENA EM LETRAS/PORTUGUES/  
 INGLÊS;Motivo:CONTRATO POR TEMPO DETERMINADO DE ACORDO  
 COM A L.C. 600/17;Un. Adm:(173762) E E PROF DJALMA GUILHERME  
 DA SILVA;De:01/02/2023 a 20/12/2023

CONTRATO/SEDUC/22022/2023 DE: 03/03/2023  
 Processo Nº: 1000004142688  
 Contratado:(292728/9) ILZA DA COSTA DE  
 LIMA;CPF:705.751.421-20;Cargo/Função:(3476) APOIO ADM.  
 EDUCACIONAL-ELEMENTAR;Ref:A-001;CH: 30H  
 Hab.:ENSINO FUNDAMENTAL COMPLETO;Motivo:CONTRATO  
 POR TEMPO DETERMINADO DE ACORDO COM A L.C. 600/17;Un.  
 Adm:(096784) E E REINALDO DUTRA VILARINHO;De:02/02/2023 a  
 20/12/2023

CONTRATO/SEDUC/22023/2023 DE: 03/03/2023  
 Processo Nº: 1000004171965  
 Contratado:(292742/9) APARECIDA EDILAINE  
 KOGLER;CPF:012.597.561-90;Cargo/Função:(3476) APOIO ADM.  
 EDUCACIONAL-ELEMENTAR;Ref:A-001;CH: 30H  
 Hab.:ENSINO MEDIO;Motivo:CONTRATO POR TEMPO DETERMINADO  
 DE ACORDO COM A L.C. 600/17;Un. Adm:(194522) ESCOLA EST  
 CARLOS DRUMMOND DE ANDRADE;De:01/02/2023 a 20/12/2023

CONTRATO/SEDUC/22024/2023 DE: 03/03/2023  
 Processo Nº: 1000004157406  
 Contratado:(292990/4) KAMILLA CENTURIAO  
 DOMINGOS;CPF:029.998.521-00;Cargo/Função:(3506) CONTR.TEMP.  
 FUNCAO PROF. HABILITADO;Ref:B-001;CH: 02H  
 Hab.:LICENCIATURA PLENA EM BIOLOGIA;Motivo:CONTRATO  
 POR TEMPO DETERMINADO DE ACORDO COM A L.C.  
 600/17;Un. Adm:(015474) E E PROF MARINES FATIMA DE SA  
 TEIXEIRA;De:01/02/2023 a 20/12/2023

CONTRATO/SEDUC/22025/2023 DE: 03/03/2023  
 Processo Nº: 1000004134918  
 Contratado:(292992/21) THALYTA SUELLEN NINA DA SILVA  
 AGUIAR;CPF:001.770.182-16;Cargo/Função:(3506) CONTR.TEMP.  
 FUNCAO PROF. HABILITADO;Ref:B-001;CH: 06H  
 Hab.:LICENCIATURA PLENA EM QUIMICA;Motivo:CONTRATO  
 POR TEMPO DETERMINADO DE ACORDO COM A L.C. 600/17;Un.  
 Adm:(015547) E E DOM BOSCO;De:01/02/2023 a 20/12/2023

CONTRATO/SEDUC/22026/2023 DE: 03/03/2023  
 Processo Nº: 1000004172093  
 Contratado:(293034/4) RENATO BAT PE TABYJ  
 ZORO;CPF:033.920.092-88;Cargo/Função:(3476) APOIO ADM.  
 EDUCACIONAL-ELEMENTAR;Ref:A-001;CH: 30H  
 Hab.:ENSINO MEDIO;Motivo:CONTRATO POR TEMPO DETERMINADO  
 DE ACORDO COM A L.C. 600/17;Un. Adm:(191841) ESC ESTADUAL  
 INDIG ZAWA KAREJ PANGYJEJ;De:01/02/2023 a 20/12/2023

CONTRATO/SEDUC/22027/2023 DE: 03/03/2023  
 Processo Nº: 1000004122877  
 Contratado:(293137/8) MARIA DAS GRACAS  
 TOLOMEOTTI;CPF:042.832.279-43;Cargo/Função:(3476) APOIO ADM.  
 EDUCACIONAL-ELEMENTAR;Ref:A-001;CH: 30H  
 Hab.:ENSINO FUNDAMENTAL COMPLETO;Motivo:CONTRATO  
 POR TEMPO DETERMINADO DE ACORDO COM A L.C. 600/17;Un.  
 Adm:(154180) E E SEN JONAS PINHEIRO;De:01/02/2023 a 20/12/2023

CONTRATO/SEDUC/22028/2023 DE: 03/03/2023  
 Processo Nº: 1000004150387  
 Contratado:(293217/6) DANIELA FERREIRA DE SOUSA  
 CASTRO;CPF:041.731.161-36;Cargo/Função:(3506) CONTR.TEMP.  
 FUNCAO PROF. HABILITADO;Ref:B-001;CH: 20H  
 Hab.:LICENCIATURA PLENA EM MATEMATICA;Motivo:CONTRATO  
 POR TEMPO DETERMINADO DE ACORDO COM A L.C. 600/17;Un.  
 Adm:(158828) E E WALDIR BENTO DA COSTA;De:01/02/2023 a  
 20/12/2023

CONTRATO/SEDUC/22029/2023 DE: 03/03/2023  
 Processo Nº: 1000004120142  
 Contratado:(293219/10) ROSANA LIMA  
 FERREIRA;CPF:043.894.081-43;Cargo/Função:(3506) CONTR.TEMP.  
 FUNCAO PROF. HABILITADO;Ref:B-001;CH: 18H  
 Hab.:LICENCIATURA PLENA EM QUIMICA;Motivo:CONTRATO  
 POR TEMPO DETERMINADO DE ACORDO COM A L.C. 600/17;Un.  
 Adm:(158828) E E WALDIR BENTO DA COSTA;De:01/02/2023 a  
 20/12/2023

CONTRATO/SEDUC/22030/2023 DE: 03/03/2023  
 Processo Nº: 1000004173060  
 Contratado:(293272/4) VANESSA ARANTES  
 OLIVEIRA;CPF:028.625.431-01;Cargo/Função:(3468) TECNICO  
 ADMINISTRATIVO EDUCACIONAL;Ref:A-001;CH: 30H  
 Hab.:ENSINO MEDIO;Motivo:CONTRATO POR TEMPO DETERMINADO  
 DE ACORDO COM A L.C. 600/17;Un. Adm:(016314) E E 13 DE  
 MAIO;De:28/02/2023 a 20/12/2023

CONTRATO/SEDUC/22031/2023 DE: 03/03/2023  
 Processo Nº: 1000004165913  
 Contratado:(293302/11) LICINIO FELICIANO DE  
 MIRANDA;CPF:017.605.941-56;Cargo/Função:(3506) CONTR.TEMP.  
 FUNCAO PROF. HABILITADO;Ref:B-001;CH: 04H  
 Hab.:LICENCIATURA PLENA EM HISTÓRIA;Motivo:CONTRATO  
 POR TEMPO DETERMINADO DE ACORDO COM A L.C. 600/17;Un.  
 Adm:(010359) E E JOSE DE MESQUITA;De:01/02/2023 a 20/12/2023

CONTRATO/SEDUC/22032/2023 DE: 03/03/2023  
 Processo Nº: 1000004159648  
 Contratado:(293368/3) AGUTAIGU MATIPU;CPF:083.145.181-58;Cargo/  
 Função:(3476) APOIO ADM. EDUCACIONAL-  
 ELEMENTAR;Ref:A-001;CH: 30H  
 Hab.:ENSINO FUNDAMENTAL COMPLETO;Motivo:CONTRATO  
 POR TEMPO DETERMINADO DE ACORDO COM A L.C. 600/17;Un.  
 Adm:(069302) E E INDIGENA KARIB COMUNIDADE KUIKURO  
 ;De:01/02/2023 a 20/12/2023

CONTRATO/SEDUC/22033/2023 DE: 03/03/2023  
 Processo Nº: 1000004172639  
 Contratado:(293509/7) LUCIA BENEDITA DA  
 SILVA;CPF:895.959.471-72;Cargo/Função:(3468) TECNICO  
 ADMINISTRATIVO EDUCACIONAL;Ref:A-001;CH: 30H  
 Hab.:ENSINO MEDIO;Motivo:SUBSTITUIÇÃO AO TITULAR  
 GUARDANDO PUBLICAÇÃO DE MOVIMENTAÇÃO;Un. Adm:(012130) E  
 E MARIA LEITE MARCOSKI;De:14/02/2023 a 31/03/2023

CONTRATO/SEDUC/22034/2023 DE: 03/03/2023  
 Processo Nº: 1000004172139  
 Contratado:(293518/17) DEIVID BRUNEL DE  
 CARVALHO;CPF:025.835.621-93;Cargo/Função:(3506) CONTR.TEMP.  
 FUNCAO PROF. HABILITADO;Ref:B-001;CH: 05H  
 Hab.:LICENCIATURA PLENA EM MATEMATICA;Motivo:CONTRATO  
 POR TEMPO DETERMINADO DE ACORDO COM A L.C. 600/17;Un.  
 Adm:(069493) E E BOA ESPERANCA;De:27/02/2023 a 20/12/2023

CONTRATO/SEDUC/22035/2023 DE: 03/03/2023  
 Processo Nº: 1000004157475  
 Contratado:(293521/4) ABEGAIR SABINO FARIAS DA  
 SILVA;CPF:704.214.041-91;Cargo/Função:(3476) APOIO ADM.  
 EDUCACIONAL-ELEMENTAR;Ref:A-001;CH: 30H  
 Hab.:ENSINO FUNDAMENTAL COMPLETO;Motivo:CONTRATO  
 POR TEMPO DETERMINADO DE ACORDO COM A L.C. 600/17;Un.  
 Adm:(120936) E E ANDRE ANTONIO MAGGI;De:01/02/2023 a  
 20/12/2023

CONTRATO/SEDUC/22036/2023 DE: 03/03/2023  
 Processo Nº: 1000004169818  
 Contratado:(293559/11) DEYSE OLIVA FERNANDES  
 PIZAPIO;CPF:727.800.102-15;Cargo/Função:(3506) CONTR.TEMP.  
 FUNCAO PROF. HABILITADO;Ref:B-001;CH: 15H  
 Hab.:LICENCIATURA PLENA EM MATEMATICA;Motivo:CONTRATO  
 POR TEMPO DETERMINADO DE ACORDO COM A L.C. 600/17;Un.  
 Adm:(183636) E E PEDRO BORGES;De:24/02/2023 a 20/12/2023

CONTRATO/SEDUC/22037/2023 DE: 03/03/2023  
 Processo Nº: 1000004169835  
 Contratado:(293570/9) DUINO RIKBAKTA  
 NHAMBIQUARA;CPF:006.899.851-18;Cargo/Função:(3506) CONTR.  
 TEMP.FUNCAO PROF. HABILITADO;Ref:A-001;CH: 03H  
 Hab.:MAGISTÉRIO;Motivo:CONTRATO POR TEMPO DETERMINADO  
 DE ACORDO COM A L.C. 600/17;Un. Adm:(129232) E E INDIGENA  
 MYHYINYMYKYTA SKIRIPI;De:01/02/2023 a 20/12/2023

CONTRATO/SEDUC/22038/2023 DE: 03/03/2023  
 Processo Nº: 1000004167134  
 Contratado:(293581/16) THALLES BENEDITO DA  
 SILVA;CPF:707.159.631-04;Cargo/Função:(3506) CONTR.TEMP.  
 FUNCAO PROF. HABILITADO;Ref:B-001;CH: 10H  
 Hab.:LICENCIATURA PLENA EM EDUCAÇÃO FISICA;Motivo:PROJETO/  
 DEMANDA TEMPORARIA;Un. Adm:(009911) E E PE JOAO  
 PANAROTTO;De:06/02/2023 a 20/12/2023

CONTRATO/SEDUC/22039/2023 DE: 03/03/2023  
 Processo Nº: 1000004071476  
 Contratado:(293617/19) AMANDA NADIA  
 VULPINI;CPF:948.527.581-15;Cargo/Função:(3506) CONTR.TEMP.  
 FUNCAO PROF. HABILITADO;Ref:B-001;CH: 30H  
 Hab.:LICENCIATURA PLENA EM LETRAS/PORTUGUES/  
 INGLÊS;Motivo:CONTRATO POR TEMPO DETERMINADO DE  
 ACORDO COM A L.C. 600/17;Un. Adm:(013285) E E SAO VICENTE DE  
 PAULA;De:01/02/2023 a 20/12/2023

CONTRATO/SEDUC/22040/2023 DE: 03/03/2023  
 Processo Nº: 1000004150373  
 Contratado:(293625/3) ROSELAINÉ CIRILA MOURA DOS SANTOS  
 CUIABANO DA SILVA;CPF:048.097.021-11;Cargo/Função:(3476) APOIO  
 ADM. EDUCACIONAL-ELEMENTAR;Ref:A-001;CH: 30H  
 Hab.:ENSINO FUNDAMENTAL COMPLETO;Motivo:PROJETO/  
 DEMANDA TEMPORARIA;Un. Adm:(084336) E E PROF JOAO  
 FLORENTINO SILVA NETO;De:08/02/2023 a 20/12/2023

CONTRATO/SEDUC/22041/2023 DE: 03/03/2023  
 Processo Nº: 1000004140030  
 Contratado:(293747/4) IVONE MORENO PARRA DOS  
 SANTOS;CPF:027.508.401-98;Cargo/Função:(3476) APOIO ADM.  
 EDUCACIONAL-ELEMENTAR;Ref:A-001;CH: 30H  
 Hab.:ENSINO FUNDAMENTAL COMPLETO;Motivo:CONTRATO  
 POR TEMPO DETERMINADO DE ACORDO COM A L.C. 600/17;Un.  
 Adm:(160040) E E TERRA NOVA;De:01/02/2023 a 20/12/2023

CONTRATO/SEDUC/22042/2023 DE: 03/03/2023  
 Processo Nº: 1000004153229  
 Contratado:(293786/3) JESSICA BORGES DA  
 SILVA;CPF:046.575.481-31;Cargo/Função:(3476) APOIO ADM.  
 EDUCACIONAL-ELEMENTAR;Ref:A-001;CH: 30H  
 Hab.:ENSINO FUNDAMENTAL COMPLETO;Motivo:CONTRATO  
 POR TEMPO DETERMINADO DE ACORDO COM A L.C.  
 600/17;Un. Adm:(084336) E E PROF JOAO FLORENTINO SILVA  
 NETO;De:10/02/2023 a 20/12/2023

CONTRATO/SEDUC/22043/2023 DE: 03/03/2023  
 Processo Nº: 1000004167795  
 Contratado:(293817/16) ERLANE RAFAELA DE ALMEIDA SILVA DE  
 OLIVEIRA;CPF:017.374.561-09;Cargo/Função:(3506) CONTR.TEMP.  
 FUNCAO PROF. HABILITADO;Ref:B-001;CH: 02H  
 Hab.:LICENCIATURA PLENA EM HISTÓRIA;Motivo:CONTRATO  
 POR TEMPO DETERMINADO DE ACORDO COM A L.C. 600/17;Un.  
 Adm:(010260) E E SAO JOSE;De:01/02/2023 a 20/12/2023

CONTRATO/SEDUC/22044/2023 DE: 03/03/2023  
 Processo Nº: 1000004171256  
 Contratado:(293913/6) CLESIO RURATSIWE  
 TSOWAO;CPF:019.796.381-10;Cargo/Função:(3506) CONTR.TEMP.  
 FUNCAO PROF. HABILITADO;Ref:A-001;CH: 20H  
 Hab.:MAGISTÉRIO;Motivo:PROJETO/DEMANDA TEMPORARIA;Un.  
 Adm:(011452) E E INDIGENA DOM FELIPPO RINALDI;De:06/02/2023 a  
 20/12/2023

CONTRATO/SEDUC/22045/2023 DE: 03/03/2023  
 Processo Nº: 1000004149842  
 Contratado:(293955/7) EDNA DIAS DE SOUZA  
 MOURA;CPF:498.616.202-06;Cargo/Função:(3506) CONTR.TEMP.  
 FUNCAO PROF. HABILITADO;Ref:B-001;CH: 01H  
 Hab.:LICENCIATURA PLENA EM LETRAS/  
 PORTUGUES;Motivo:CONTRATO POR TEMPO DETERMINADO  
 DE ACORDO COM A L.C. 600/17;Un. Adm:(183636) E E PEDRO  
 BORGES;De:01/02/2023 a 20/12/2023

CONTRATO/SEDUC/22046/2023 DE: 03/03/2023  
 Processo Nº: 1000004123798  
 Contratado:(293973/16) TALITA NOGUEIRA MORAIS DE  
 OLIVEIRA;CPF:051.053.321-30;Cargo/Função:(3506) CONTR.TEMP.  
 FUNCAO PROF. HABILITADO;Ref:B-001;CH: 12H  
 Hab.:LICENCIATURA PLENA EM GEOGRAFIA;Motivo:CONTRATO  
 POR TEMPO DETERMINADO DE ACORDO COM A L.C. 600/17;Un.  
 Adm:(015482) E E RUI BARBOSA;De:01/02/2023 a 17/02/2023

CONTRATO/SEDUC/22047/2023 DE: 03/03/2023

Processo Nº: 1000004141586  
 Contratado:(293975/13) ANGELITA BORGES DA  
 CRUZ;CPF:024.387.131-78;Cargo/Função:(3506) CONTR.TEMP.  
 FUNCAO PROF. HABILITADO;Ref:B-001;CH: 18H  
 Hab.:LICENCIATURA PLENA EM LETRAS/PORTUGUES/  
 ESPANHOL;Motivo:CONTRATO POR TEMPO DETERMINADO  
 DE ACORDO COM A L.C. 600/17;Un. Adm:(013552) E E PEDRO  
 BIANCHINI;De:01/02/2023 a 20/12/2023

CONTRATO/SEDUC/22048/2023 DE: 03/03/2023  
 Processo Nº: 1000004169627  
 Contratado:(294096/4) LAERTE RUPRE  
 TSIMBARANAO;CPF:027.466.791-67;Cargo/Função:(3506) CONTR.  
 TEMP.FUNCAO PROF. HABILITADO;Ref:B-001;CH: 10H  
 Hab.:LICENCIATURA PLENA EM PEDAGOGIA;Motivo:PROJETO/  
 DEMANDA TEMPORARIA;Un. Adm:(158844) E E INDIGENA JUCELINO  
 TSEREMA A;De:06/02/2023 a 20/12/2023

CONTRATO/SEDUC/22049/2023 DE: 03/03/2023  
 Processo Nº: 1000004122039  
 Contratado:(294105/8) LUCIANA MOREIRA;CPF:875.28  
 4.101-44;Cargo/Função:(3506) CONTR.TEMP.FUNCAO PROF.  
 HABILITADO;Ref:B-001;CH: 07H  
 Hab.:LICENCIATURA PLENA EM GEOGRAFIA;Motivo:CONTRATO  
 POR TEMPO DETERMINADO DE ACORDO COM A L.C. 600/17;Un.  
 Adm:(198226) E E MARCIO SCHABATT SOUZA;De:01/02/2023 a  
 20/12/2023

CONTRATO/SEDUC/22050/2023 DE: 03/03/2023  
 Processo Nº: 1000004167623  
 Contratado:(294123/13) JUCIMARA CILLA  
 MARTINS;CPF:013.804.841-03;Cargo/Função:(3506) CONTR.TEMP.  
 FUNCAO PROF. HABILITADO;Ref:B-001;CH: 10H  
 Hab.:LICENCIATURA PLENA EM ARTE;Motivo:PROJETO/DEMANDA  
 TEMPORARIA;Un. Adm:(014419) E E PROF JULIETA XAVIER  
 BORGES;De:06/02/2023 a 20/12/2023

CONTRATO/SEDUC/22051/2023 DE: 03/03/2023  
 Processo Nº: 1000004118636  
 Contratado:(294132/22) MIRIAN CARNEIRO WOLSKI  
 RAMPON;CPF:052.963.069-96;Cargo/Função:(3506) CONTR.TEMP.  
 FUNCAO PROF. HABILITADO;Ref:B-001;CH: 24H  
 Hab.:LICENCIATURA PLENA EM LETRAS/PORTUGUES/  
 INGLÊS;Motivo:CONTRATO POR TEMPO DETERMINADO DE  
 ACORDO COM A L.C. 600/17;Un. Adm:(038512) E E ANGELO  
 NADIN;De:01/02/2023 a 20/12/2023

CONTRATO/SEDUC/22052/2023 DE: 03/03/2023  
 Processo Nº: 1000004147623  
 Contratado:(294153/3) MARLY DOS SANTOS  
 GOMES;CPF:035.448.081-29;Cargo/Função:(3468) TECNICO  
 ADMINISTRATIVO EDUCACIONAL;Ref:A-001;CH: 30H  
 Hab.:LICENCIATURA PLENA EM PEDAGOGIA;Motivo:CONTRATO  
 POR TEMPO DETERMINADO DE ACORDO COM A L.C. 600/17;Un.  
 Adm:(014303) E E PEDRO FERREIRA;De:06/02/2023 a 20/12/2023

CONTRATO/SEDUC/22053/2023 DE: 03/03/2023  
 Processo Nº: 1000004171789  
 Contratado:(294170/12) LETICIA FRANK;CPF:944.243.221-49;Cargo/  
 Função:(3506) CONTR.TEMP.FUNCAO PROF.  
 HABILITADO;Ref:B-001;CH: 03H  
 Hab.:LICENCIATURA PLENA EM MATEMATICA;Motivo:PROJETO/  
 DEMANDA TEMPORARIA;Un. Adm:(010243) E E CEL RAFAEL DE  
 SIQUEIRA;De:06/02/2023 a 20/12/2023

CONTRATO/SEDUC/22054/2023 DE: 03/03/2023  
 Processo Nº: 1000004141830  
 Contratado:(294320/3) KIMBERLY NAOMI HORI  
 NAKAKADO;CPF:050.766.301-23;Cargo/Função:(3506) CONTR.TEMP.  
 FUNCAO PROF. HABILITADO;Ref:B-001;CH: 02H  
 Hab.:LICENCIATURA PLENA EM LETRAS/PORTUGUES/  
 INGLÊS;Motivo:CONTRATO POR TEMPO DETERMINADO DE  
 ACORDO COM A L.C. 600/17;Un. Adm:(011142) E E EMANUEL  
 PINHEIRO;De:01/02/2023 a 20/12/2023

CONTRATO/SEDUC/22055/2023 DE: 03/03/2023  
 Processo Nº: 1000004167375  
 Contratado:(294330/8) EDITE FIGUEIRO TORRES  
 COUTO;CPF:695.915.041-87;Cargo/Função:(3506) CONTR.TEMP.  
 FUNCAO PROF. HABILITADO;Ref:B-001;CH: 10H  
 Hab.:LICENCIATURA PLENA EM MATEMATICA;Motivo:PROJETO/  
 DEMANDA TEMPORARIA;Un. Adm:(014419) E E PROF JULIETA  
 XAVIER BORGES;De:01/02/2023 a 20/12/2023

CONTRATO/SEDUC/22056/2023 DE: 03/03/2023  
 Processo Nº: 1000004149754  
 Contratado:(294368/8) APARECIDA RIBEIRO FERREIRA  
 RAMOS;CPF:983.211.611-20;Cargo/Função:(3506) CONTR.TEMP.  
 FUNCAO PROF. HABILITADO;Ref:B-001;CH: 30H  
 Hab.:LICENCIATURA PLENA EM PEDAGOGIA;Motivo:CONTRATO  
 POR TEMPO DETERMINADO DE ACORDO COM A L.C. 600/17;Un.  
 Adm:(173770) E E JORGE AMADO;De:01/02/2023 a 20/12/2023

CONTRATO/SEDUC/22057/2023 DE: 03/03/2023  
 Processo Nº: 1000004172434  
 Contratado:(294454/14) AIR FELIPE RODRIGUES DE  
 OLIVEIRA;CPF:003.372.381-89;Cargo/Função:(3506) CONTR.TEMP.  
 FUNCAO PROF. HABILITADO;Ref:B-001;CH: 30H  
 Hab.:LICENCIATURA PLENA EM EDUCACAO ARTISTICA -  
 MUSICA;Motivo:PROJETO/DEMANDA TEMPORARIA;Un. Adm:(049859)  
 E E PROF ELIANE DIGIGOV SANTANA;De:01/02/2023 a 20/12/2023

CONTRATO/SEDUC/22058/2023 DE: 03/03/2023  
 Processo Nº: 1000004162804  
 Contratado:(294462/10) GEAINE LEMES CARVALHO  
 SILVA;CPF:054.460.521-70;Cargo/Função:(3506) CONTR.TEMP.  
 FUNCAO PROF. HABILITADO;Ref:B-001;CH: 04H  
 Hab.:LICENCIATURA PLENA EM PEDAGOGIA;Motivo:PROJETO/  
 DEMANDA TEMPORARIA;Un. Adm:(119229) E E INDIGENA  
 WAOMORA;De:06/02/2023 a 20/12/2023

CONTRATO/SEDUC/22059/2023 DE: 03/03/2023  
 Processo Nº: 1000004172786  
 Contratado:(294519/15) REGINA PEREIRA  
 SANTANA;CPF:410.348.668-69;Cargo/Função:(3506) CONTR.TEMP.  
 FUNCAO PROF. HABILITADO;Ref:B-001;CH: 11H  
 Hab.:LICENCIATURA PLENA EM GEOGRAFIA;Motivo:SUBSTITUIÇÃO  
 AO TITULAR GUARDANDO PUBLICAÇÃO DE MOVIMENTAÇÃO;Un.  
 Adm:(104230) E E PROF ELIDIO MURCELLI FILHO;De:01/02/2023 a  
 28/02/2023

CONTRATO/SEDUC/22060/2023 DE: 03/03/2023  
 Processo Nº: 1000004172101  
 Contratado:(294719/15) ELISANGELA ROCHA DA  
 SILVA;CPF:001.383.301-40;Cargo/Função:(3506) CONTR.TEMP.  
 FUNCAO PROF. HABILITADO;Ref:B-001;CH: 04H  
 Hab.:LICENCIATURA PLENA EM MATEMATICA;Motivo:CONTRATO  
 POR TEMPO DETERMINADO DE ACORDO COM A L.C. 600/17;Un.  
 Adm:(142166) E E DOM FRANCO DALLA VALLE;De:01/02/2023 a  
 20/12/2023

CONTRATO/SEDUC/22061/2023 DE: 03/03/2023  
 Processo Nº: 1000004123041  
 Contratado:(294784/4) VALERIA ZANARDI DE ALMEIDA;CPF:00  
 9.089.281-06;Cargo/Função:(3476) APOIO ADM. EDUCACIONAL-  
 ELEMENTAR;Ref:A-001;CH: 30H  
 Hab.:ENSINO FUNDAMENTAL COMPLETO;Motivo:CONTRATO  
 POR TEMPO DETERMINADO DE ACORDO COM A L.C. 600/17;Un.  
 Adm:(015873) E E 13 DE MAIO;De:01/02/2023 a 20/12/2023

CONTRATO/SEDUC/22062/2023 DE: 03/03/2023  
 Processo Nº: 1000004156693  
 Contratado:(294973/4) PALOMA INGLED CANDIDO  
 SILVA;CPF:060.658.601-66;Cargo/Função:(3468) TECNICO  
 ADMINISTRATIVO EDUCACIONAL;Ref:A-001;CH: 30H  
 Hab.:ENSINO MEDIO;Motivo:GESTANTE;Un. Adm:(016187) E E 12 DE  
 OUTUBRO;De:01/02/2023 a 20/12/2023

CONTRATO/SEDUC/22063/2023 DE: 03/03/2023  
 Processo Nº: 1000004123202  
 Contratado:(294976/4) NELCI DA CUNHA;CPF:891.901.069-20;Cargo/  
 Função:(3476) APOIO ADM. EDUCACIONAL-  
 ELEMENTAR;Ref:A-001;CH: 30H  
 Hab.:ENSINO FUNDAMENTAL COMPLETO;Motivo:CONTRATO  
 POR TEMPO DETERMINADO DE ACORDO COM A L.C. 600/17;Un.  
 Adm:(158348) E E ROBERVAL COSTA REIS;De:01/02/2023 a 20/12/2023

CONTRATO/SEDUC/22064/2023 DE: 03/03/2023  
 Processo Nº: 1000004162346  
 Contratado:(295221/15) MAYCON JOSE RIBEIRO DE  
 FRANCA;CPF:050.110.251-52;Cargo/Função:(3506) CONTR.TEMP.  
 FUNCAO PROF. HABILITADO;Ref:B-001;CH: 04H  
 Hab.:LICENCIATURA PLENA EM EDUCACAO  
 FISICA;Motivo:CONTRATO POR TEMPO DETERMINADO DE  
 ACORDO COM A L.C. 600/17;Un. Adm:(014869) E E PREF ARTHUR  
 RAMOS;De:15/02/2023 a 20/12/2023

CONTRATO/SEDUC/22065/2023 DE: 03/03/2023  
 Processo Nº: 1000004139975  
 Contratado:(295229/13) BRUNA JESSICA MACEDO DOS SANTOS;CPF:049.980.411-26;Cargo/Função:(3468) TECNICO ADMINISTRATIVO EDUCACIONAL;Ref:A-001;CH: 30H  
 Hab.:ENSINO MEDIO;Motivo:CONTRATO POR TEMPO DETERMINADO DE ACORDO COM A L.C. 600/17;Un. Adm:(160040) E E TERRA NOVA;De:02/02/2023 a 20/12/2023

CONTRATO/SEDUC/22066/2023 DE: 03/03/2023  
 Processo Nº: 1000004172609  
 Contratado:(295339/4) TATIANE GREGORIO DOS SANTOS PEREIRA;C PF:016.689.731-03;Cargo/Função:(3476) APOIO ADM. EDUCACIONAL-ELEMENTAR;Ref:A-001;CH: 30H  
 Hab.:ENSINO FUNDAMENTAL COMPLETO;Motivo:CONTRATO POR TEMPO DETERMINADO DE ACORDO COM A L.C. 600/17;Un. Adm:(016594) E E PRES TANCREDO DE A NEVES;De:28/02/2023 a 20/12/2023

CONTRATO/SEDUC/22067/2023 DE: 03/03/2023  
 Processo Nº: 1000004165135  
 Contratado:(295365/29) MAYCON RODRIGUES DE OLIVEIRA DIAS;CPF:084.059.186-12;Cargo/Função:(3506) CONTR.TEMP.FUNCAO PROF. HABILITADO;Ref:B-001;CH: 06H  
 Hab.:LICENCIATURA PLENA EM FISICA;Motivo:SUBSTITUIÇÃO AO TITULAR GUARDANDO PUBLICAÇÃO DE MOVIMENTAÇÃO;Un. Adm:(016470) E E DOM BOSCO;De:13/02/2023 a 13/06/2023

CONTRATO/SEDUC/22068/2023 DE: 03/03/2023  
 Processo Nº: 1000004116484  
 Contratado:(295381/6) EDILVA COSTA SILVA CUNHA;CPF:252.243.952-91;Cargo/Função:(3476) APOIO ADM. EDUCACIONAL-ELEMENTAR;Ref:A-001;CH: 30H  
 Hab.:ENSINO FUNDAMENTAL COMPLETO;Motivo:CONTRATO POR TEMPO DETERMINADO DE ACORDO COM A L.C. 600/17;Un. Adm:(077925) E E SANTA CRUZ;De:01/02/2023 a 20/12/2023

CONTRATO/SEDUC/22069/2023 DE: 03/03/2023  
 Processo Nº: 1000004148032  
 Contratado:(295539/9) NAIRA ROSANY GONCALVES ALVARENGA;CPF:005.398.711-09;Cargo/Função:(3506) CONTR.TEMP. FUNCAO PROF. HABILITADO;Ref:B-001;CH: 13H  
 Hab.:LICENCIATURA PLENA EM CIENCIAS BIOLOGICAS;Motivo:CONTRATO POR TEMPO DETERMINADO DE ACORDO COM A L.C. 600/17;Un. Adm:(156396) E E SANTO ANTONIO;De:01/02/2023 a 20/12/2023

CONTRATO/SEDUC/22070/2023 DE: 03/03/2023  
 Processo Nº: 1000004125903  
 Contratado:(295657/14) WELLYNGTON DA SILVA YANAGUITA;CPF:009.202.611-75;Cargo/Função:(3506) CONTR.TEMP. FUNCAO PROF. HABILITADO;Ref:B-001;CH: 01H  
 Hab.:LICENCIATURA PLENA EM MATEMATICA;Motivo:CONTRATO POR TEMPO DETERMINADO DE ACORDO COM A L.C. 600/17;Un. Adm:(192163) EE MODELO SANTO ANTONIO;De:01/02/2023 a 20/12/2023

CONTRATO/SEDUC/22071/2023 DE: 03/03/2023  
 Processo Nº: 1000004066949  
 Contratado:(295823/5) MILEIDE DA SILVA SOUSA;CPF:025.709.381-81;Cargo/Função:(3506) CONTR.TEMP. FUNCAO PROF. HABILITADO;Ref:B-001;CH: 20H  
 Hab.:LICENCIATURA PLENA EM GEOGRAFIA;Motivo:CONTRATO POR TEMPO DETERMINADO DE ACORDO COM A L.C. 600/17;Un. Adm:(013552) E E PEDRO BIANCHINI;De:01/02/2023 a 20/12/2023

CONTRATO/SEDUC/22072/2023 DE: 03/03/2023  
 Processo Nº: 1000004152272  
 Contratado:(295824/21) ANDREIA SILVA DE MORAES;CPF:877.344.191-00;Cargo/Função:(3506) CONTR.TEMP. FUNCAO PROF. HABILITADO;Ref:B-001;CH: 07H  
 Hab.:LICENCIATURA PLENA EM FILOSOFIA;Motivo:CONTRATO POR TEMPO DETERMINADO DE ACORDO COM A L.C. 600/17;Un. Adm:(010359) E E JOSE DE MESQUITA;De:01/02/2023 a 20/12/2023

CONTRATO/SEDUC/22073/2023 DE: 03/03/2023  
 Processo Nº: 1000004117846  
 Contratado:(295882/6) LUIZA MARIA SANTANA ALVES;CPF:487.546.331-68;Cargo/Função:(3476) APOIO ADM. EDUCACIONAL-ELEMENTAR;Ref:A-001;CH: 30H  
 Hab.:ENSINO FUNDAMENTAL COMPLETO;Motivo:CONTRATO POR TEMPO DETERMINADO DE ACORDO COM A L.C. 600/17;Un. Adm:(197297) E E MIL TIRAD SOL PM ADRIANA M RAMOS;De:01/02/2023 a 20/12/2023

CONTRATO/SEDUC/22074/2023 DE: 03/03/2023  
 Processo Nº: 1000004175425  
 Contratado:(295929/4) AMELIA APARECIDA DOS SANTOS;CPF:048.939.109-57;Cargo/Função:(3476) APOIO ADM. EDUCACIONAL-ELEMENTAR;Ref:A-001;CH: 30H  
 Hab.:ENSINO FUNDAMENTAL COMPLETO;Motivo:CONTRATO POR TEMPO DETERMINADO DE ACORDO COM A L.C. 600/17;Un. Adm:(173282) E E PROF NEIDE ENARA SIMA;De:06/02/2023 a 20/12/2023

CONTRATO/SEDUC/22075/2023 DE: 03/03/2023  
 Processo Nº: 1000004166366  
 Contratado:(295938/8) WILLIAN DOUGLAS SUTIL;CPF:030.644.791-64;Cargo/Função:(3506) CONTR.TEMP. FUNCAO PROF. HABILITADO;Ref:B-001;CH: 05H  
 Hab.:LICENCIATURA PLENA EM EDUCAÇÃO FISICA;Motivo:SUBSTITUIÇÃO AO TITULAR GUARDANDO PUBLICAÇÃO DE MOVIMENTAÇÃO;Un. Adm:(173347) E E ANTONIA MOURA MUNIZ;De:07/02/2023 a 06/06/2023

CONTRATO/SEDUC/22076/2023 DE: 03/03/2023  
 Processo Nº: 1000004123648  
 Contratado:(295968/12) ERICA DE OLIVEIRA DE SOUZA;CPF:032.093.141-28;Cargo/Função:(3506) CONTR.TEMP. FUNCAO PROF. HABILITADO;Ref:B-001;CH: 06H  
 Hab.:LICENCIATURA PLENA EM MATEMATICA;Motivo:CONTRATO POR TEMPO DETERMINADO DE ACORDO COM A L.C. 600/17;Un. Adm:(015601) E E CECILIA MEIRELES;De:01/02/2023 a 20/12/2023

CONTRATO/SEDUC/22077/2023 DE: 03/03/2023  
 Processo Nº: 1000004122876  
 Contratado:(296001/3) MARCIA FERNANDES RAIMUNDO;CPF:915.726.901-78;Cargo/Função:(3476) APOIO ADM. EDUCACIONAL-ELEMENTAR;Ref:A-001;CH: 30H  
 Hab.:ENSINO FUNDAMENTAL COMPLETO;Motivo:CONTRATO POR TEMPO DETERMINADO DE ACORDO COM A L.C. 600/17;Un. Adm:(154180) E E SEN JONAS PINHEIRO;De:01/02/2023 a 20/12/2023

CONTRATO/SEDUC/22078/2023 DE: 03/03/2023  
 Processo Nº: 1000004152876  
 Contratado:(296034/12) LUCINEIDE GOMES DA CUNHA;CPF:052.950.871-07;Cargo/Função:(3506) CONTR.TEMP. FUNCAO PROF. HABILITADO;Ref:B-001;CH: 11H  
 Hab.:LICENCIATURA PLENA EM LETRAS/ PORTUGUES;Motivo:CONTRATO POR TEMPO DETERMINADO DE ACORDO COM A L.C. 600/17;Un. Adm:(015156) E E NORBERTO SCHWANTES;De:03/02/2023 a 20/12/2023

CONTRATO/SEDUC/22079/2023 DE: 03/03/2023  
 Processo Nº: 1000004169703  
 Contratado:(296207/2) JOABE MEDEIROS DE ALBUQUERQUE;CPF:732.455.931-04;Cargo/Função:(3506) CONTR. TEMP.FUNCAO PROF. HABILITADO;Ref:B-001;CH: 20H  
 Hab.:LICENCIATURA PLENA EM LETRAS/PORTUGUES/ESPANHOL/ LITERATURAS;Motivo:CONTRATO POR TEMPO DETERMINADO DE ACORDO COM A L.C. 600/17;Un. Adm:(013137) E E DEP DJALMA CARNEIRO DA ROCHA;De:24/02/2023 a 20/12/2023

CONTRATO/SEDUC/22080/2023 DE: 03/03/2023  
 Processo Nº: 1000004165994  
 Contratado:(296227/16) ISLANDIA SILVA PEREIRA;CPF:020.36 5.591-58;Cargo/Função:(3506) CONTR.TEMP.FUNCAO PROF. HABILITADO;Ref:B-001;CH: 08H  
 Hab.:LICENCIATURA PLENA EM CIENCIAS BIOLOGICAS;Motivo:PROJETO/DEMANDA TEMPORARIA;Un. Adm:(015547) E E DOM BOSCO;De:01/02/2023 a 20/12/2023

CONTRATO/SEDUC/22081/2023 DE: 03/03/2023  
 Processo Nº: 1000004165561  
 Contratado:(296241/8) ALESSANDRA APARECIDA ALVES DOS SANTOS;CPF:007.371.751-76;Cargo/Função:(3506) CONTR.TEMP. FUNCAO PROF. HABILITADO;Ref:B-001;CH: 10H  
 Hab.:LICENCIATURA PLENA EM MATEMATICA;Motivo:CONTRATO POR TEMPO DETERMINADO DE ACORDO COM A L.C. 600/17;Un. Adm:(194565) E E GOVERNADOR JOSE FRAGELLI;De:06/02/2023 a 20/12/2023



CONTRATO/SEDUC/22082/2023 DE: 03/03/2023  
Processo Nº: 1000004171767  
Contratado:(296309/3) ROSENILDA QUINTEIRO  
BELARMINO;CPF:870.350.811-00;Cargo/Função:(3476) APOIO ADM.  
EDUCACIONAL-ELEMENTAR;Ref:A-001;CH: 30H  
Hab.:ENSINO MEDIO;Motivo:CONTRATO POR TEMPO DETERMINADO  
DE ACORDO COM A L.C. 600/17;Un. Adm:(013269) E E OLIMPIO JOAO  
PISSINATI GUERRA;De:06/02/2023 a 20/12/2023

CONTRATO/SEDUC/22083/2023 DE: 03/03/2023  
Processo Nº: 1000004125146  
Contratado:(296375/5) OSDINEIA APARECIDA MIRANDA DE  
LARA;CPF:926.094.811-87;Cargo/Função:(3476) APOIO ADM.  
EDUCACIONAL-ELEMENTAR;Ref:A-001;CH: 30H  
Hab.:ENSINO FUNDAMENTAL COMPLETO;Motivo:CONTRATO  
POR TEMPO DETERMINADO DE ACORDO COM A L.C. 600/17;Un.  
Adm:(148091) E E JARDIM UNIVERSITARIO;De:01/02/2023 a 20/12/2023

CONTRATO/SEDUC/22084/2023 DE: 03/03/2023  
Processo Nº: 1000004116742  
Contratado:(296400/4) LUDIMILA RODRIGUES  
MACIEL;CPF:063.480.731-57;Cargo/Função:(3476) APOIO ADM.  
EDUCACIONAL-ELEMENTAR;Ref:A-001;CH: 30H  
Hab.:ENSINO FUNDAMENTAL COMPLETO;Motivo:CONTRATO  
POR TEMPO DETERMINADO DE ACORDO COM A L.C. 600/17;Un.  
Adm:(158623) E E ANTONIA LEAO DOS SANTOS;De:01/02/2023 a  
20/12/2023

CONTRATO/SEDUC/22085/2023 DE: 03/03/2023  
Processo Nº: 1000004116575  
Contratado:(296409/8) BRUNO BORGUETTI  
LARA;CPF:049.138.081-09;Cargo/Função:(3506) CONTR.TEMP.FUNCAO  
PROF. HABILITADO;Ref:B-001;CH: 14H  
Hab.:LICENCIATURA PLENA EM LETRAS/PORTUGUES/  
INGLÊS;Motivo:CONTRATO POR TEMPO DETERMINADO DE  
ACORDO COM A L.C. 600/17;Un. Adm:(064149) E E PAULO  
FREIRE;De:01/02/2023 a 20/12/2023

CONTRATO/SEDUC/22086/2023 DE: 03/03/2023  
Processo Nº: 1000004165931  
Contratado:(296616/20) DEBORA MIKAELLE DE SOUZA  
NASCIMENTO;CPF:049.529.971-54;Cargo/Função:(3506) CONTR.TEMP.  
FUNCAO PROF. HABILITADO;Ref:B-001;CH: 02H  
Hab.:LICENCIATURA PLENA EM PEDAGOGIA;Motivo:CONTRATO  
POR TEMPO DETERMINADO DE ACORDO COM A L.C. 600/17;Un.  
Adm:(154156) ESC EST MIL TIRADENTES CABO PM SEBASTIAO F  
MIRANDA;De:10/02/2023 a 02/06/2023

CONTRATO/SEDUC/22087/2023 DE: 03/03/2023  
Processo Nº: 1000004148213  
Contratado:(296627/6) MARIA GORETH SOUSA DE  
MORAIS;CPF:894.495.171-34;Cargo/Função:(3476) APOIO ADM.  
EDUCACIONAL-ELEMENTAR;Ref:A-001;CH: 30H  
Hab.:ENSINO FUNDAMENTAL COMPLETO;Motivo:CONTRATO  
POR TEMPO DETERMINADO DE ACORDO COM A L.C. 600/17;Un.  
Adm:(016411) E E 19 DE JULHO;De:01/02/2023 a 20/12/2023

CONTRATO/SEDUC/22088/2023 DE: 03/03/2023  
Processo Nº: 1000004139288  
Contratado:(296721/4) PATRICIA FRANCO  
TELES;CPF:935.960.301-53;Cargo/Função:(3506) CONTR.TEMP.  
FUNCAO PROF. HABILITADO;Ref:B-001;CH: 07H  
Hab.:LICENCIATURA PLENA EM GEOGRAFIA;Motivo:CONTRATO  
POR TEMPO DETERMINADO DE ACORDO COM A L.C. 600/17;Un.  
Adm:(214590) E E MIL TIRADENTES 3 SGT PM JUSTINO P  
SANTOS;De:01/02/2023 a 20/12/2023

CONTRATO/SEDUC/22089/2023 DE: 03/03/2023  
Processo Nº: 1000004123853  
Contratado:(297065/16) MONICA MOREIRA DA  
SILVA;CPF:094.856.997-27;Cargo/Função:(3506) CONTR.TEMP.  
FUNCAO PROF. HABILITADO;Ref:B-001;CH: 12H  
Hab.:LICENCIATURA PLENA EM LETRAS/PORTUGUES/  
LITERATURAS;Motivo:CONTRATO POR TEMPO DETERMINADO  
DE ACORDO COM A L.C. 600/17;Un. Adm:(060208) E E ALBERT  
EINSTEIN;De:01/02/2023 a 20/12/2023

CONTRATO/SEDUC/22090/2023 DE: 03/03/2023  
Processo Nº: 1000004127307  
Contratado:(297248/11) WINNIE WOUTERS FERNANDES  
MONTEIRO;CPF:346.690.098-00;Cargo/Função:(3506) CONTR.TEMP.  
FUNCAO PROF. HABILITADO;Ref:B-001;CH: 04H  
Hab.:LICENCIATURA PLENA EM LETRAS/  
PORTUGUES;Motivo:CONTRATO POR TEMPO DETERMINADO  
DE ACORDO COM A L.C. 600/17;Un. Adm:(015482) E E RUI  
BARBOSA;De:01/02/2023 a 20/12/2023

CONTRATO/SEDUC/22091/2023 DE: 03/03/2023  
Processo Nº: 1000004116622  
Contratado:(297252/17) LEONARDO LOPES DE MENDONCA  
STEDILE;CPF:010.687.234-67;Cargo/Função:(3506) CONTR.TEMP.  
FUNCAO PROF. HABILITADO;Ref:B-001;CH: 18H  
Hab.:LICENCIATURA PLENA EM HISTÓRIA;Motivo:CONTRATO  
POR TEMPO DETERMINADO DE ACORDO COM A L.C. 600/17;Un.  
Adm:(015610) E E LUDOVICO DA RIVA NETO;De:01/02/2023 a  
20/12/2023

CONTRATO/SEDUC/22092/2023 DE: 03/03/2023  
Processo Nº: 1000004163514  
Contratado:(297295/13) JANIA BATISTA VILTO DA  
SILVA;CPF:694.939.521-34;Cargo/Função:(3506) CONTR.TEMP.  
FUNCAO PROF. HABILITADO;Ref:B-001;CH: 02H  
Hab.:LICENCIATURA PLENA EM LETRAS/PORTUGUES/  
INGLÊS;Motivo:CONTRATO POR TEMPO DETERMINADO DE  
ACORDO COM A L.C. 600/17;Un. Adm:(016110) E E VINICIUS DE  
MORAES;De:06/02/2023 a 20/12/2023

CONTRATO/SEDUC/22093/2023 DE: 03/03/2023  
Processo Nº: 1000004162704  
Contratado:(297299/9) JESSICA QUEIROZ DE  
SOUZA;CPF:046.567.901-33;Cargo/Função:(3506) CONTR.TEMP.  
FUNCAO PROF. HABILITADO;Ref:B-001;CH: 08H  
Hab.:LICENCIATURA PLENA EM LETRAS/PORTUGUES/  
INGLÊS;Motivo:CONTRATO POR TEMPO DETERMINADO DE  
ACORDO COM A L.C. 600/17;Un. Adm:(049689) E E SANTA  
TERESINHA;De:16/02/2023 a 20/12/2023

CONTRATO/SEDUC/22094/2023 DE: 03/03/2023  
Processo Nº: 1000004120042  
Contratado:(297308/16) GEINIELY SAIANY SAMPAIO  
MESQUITA;CPF:048.512.921-39;Cargo/Função:(3506) CONTR.TEMP.  
FUNCAO PROF. HABILITADO;Ref:B-001;CH: 13H  
Hab.:LICENCIATURA PLENA EM SOCIOLOGIA;Motivo:CONTRATO  
POR TEMPO DETERMINADO DE ACORDO COM A L.C. 600/17;Un.  
Adm:(013072) E E SAO JOSE;De:01/02/2023 a 20/12/2023

CONTRATO/SEDUC/22095/2023 DE: 03/03/2023  
Processo Nº: 1000004161811  
Contratado:(297386/10) ANGELITA DOS SANTOS  
NORO;CPF:014.816.801-96;Cargo/Função:(3506) CONTR.TEMP.  
FUNCAO PROF. HABILITADO;Ref:B-001;CH: 01H  
Hab.:LICENCIATURA PLENA EM ARTES VISUAIS;Motivo:CONTRATO  
POR TEMPO DETERMINADO DE ACORDO COM A L.C. 600/17;Un.  
Adm:(120936) E E ANDRE ANTONIO MAGGI;De:01/02/2023 a  
20/12/2023

CONTRATO/SEDUC/22096/2023 DE: 03/03/2023  
Processo Nº: 1000004160727  
Contratado:(297387/14) CAROLINE RUTKAUSKIS DE  
SIQUEIRA;CPF:052.050.281-73;Cargo/Função:(3506) CONTR.TEMP.  
FUNCAO PROF. HABILITADO;Ref:B-001;CH: 02H  
Hab.:LICENCIATURA PLENA EM MATEMATICA;Motivo:CONTRATO  
POR TEMPO DETERMINADO DE ACORDO COM A L.C. 600/17;Un.  
Adm:(120936) E E ANDRE ANTONIO MAGGI;De:13/02/2023 a  
20/12/2023

CONTRATO/SEDUC/22097/2023 DE: 03/03/2023  
Processo Nº: 1000004171261  
Contratado:(297414/5) RAQUEL SOARES  
FREITAS;CPF:531.983.011-49;Cargo/Função:(3506) CONTR.TEMP.  
FUNCAO PROF. HABILITADO;Ref:B-001;CH: 04H  
Hab.:LICENCIATURA PLENA EM LETRAS/PORTUGUES/  
INGLÊS;Motivo:CONTRATO POR TEMPO DETERMINADO DE ACORDO  
COM A L.C. 600/17;Un. Adm:(142166) E E DOM FRANCO DALLA  
VALLE;De:22/02/2023 a 20/12/2023

CONTRATO/SEDUC/22098/2023 DE: 03/03/2023  
 Processo Nº: 1000004164755  
 Contratado:(297417/10) LARA CRISTINA VELASCO  
 CRISPIM;CPF:024.756.361-73;Cargo/Função:(3506) CONTR.TEMP.  
 FUNCAO PROF. HABILITADO;Ref:B-001;CH: 10H  
 Hab.:LICENCIATURA PLENA EM CIENCIAS  
 BIOLÓGICAS;Motivo:PROJETO/DEMANDA TEMPORARIA;Un.  
 Adm:(014435) E E ALFREDO JOSE DA SILVA;De:06/02/2023 a  
 20/12/2023

CONTRATO/SEDUC/22099/2023 DE: 03/03/2023  
 Processo Nº: 1000004116400  
 Contratado:(297423/16) JOYCE GLEYCY DA COSTA  
 PORTES;CPF:061.125.541-35;Cargo/Função:(3506) CONTR.TEMP.  
 FUNCAO PROF. HABILITADO;Ref:B-001;CH: 20H  
 Hab.:LICENCIATURA PLENA EM GEOGRAFIA;Motivo:CONTRATO  
 POR TEMPO DETERMINADO DE ACORDO COM A L.C. 600/17;Un.  
 Adm:(124109) E E BROMILDO LAWISCH;De:01/02/2023 a 20/12/2023

CONTRATO/SEDUC/22100/2023 DE: 03/03/2023  
 Processo Nº: 1000004161926  
 Contratado:(297424/16) JAQUELINE DOS SANTOS  
 MORAIS;CPF:059.088.511-16;Cargo/Função:(3506) CONTR.TEMP.  
 FUNCAO PROF. HABILITADO;Ref:B-001;CH: 03H  
 Hab.:LICENCIATURA PLENA EM LETRAS/PORTUGUES/  
 ESPANHOL;Motivo:CONTRATO POR TEMPO DETERMINADO DE  
 ACORDO COM A L.C. 600/17;Un. Adm:(014893) E E MILTON DA COSTA  
 FERREIRA;De:15/02/2023 a 20/12/2023

CONTRATO/SEDUC/22101/2023 DE: 03/03/2023  
 Processo Nº: 1000004128160  
 Contratado:(297440/18) SILVANI MENDONCA  
 SOL;CPF:904.377.641-68;Cargo/Função:(3506) CONTR.TEMP.FUNCAO  
 PROF. HABILITADO;Ref:B-001;CH: 12H  
 Hab.:LICENCIATURA PLENA EM GEOGRAFIA;Motivo:CONTRATO  
 POR TEMPO DETERMINADO DE ACORDO COM A L.C. 600/17;Un.  
 Adm:(184586) E E MANOEL DE BARROS;De:01/02/2023 a 20/12/2023

CONTRATO/SEDUC/22102/2023 DE: 03/03/2023  
 Processo Nº: 1000004130044  
 Contratado:(297450/10) CAMILA DE ARAUJO  
 VACARO;CPF:025.791.041-78;Cargo/Função:(3506) CONTR.TEMP.  
 FUNCAO PROF. HABILITADO;Ref:B-001;CH: 02H  
 Hab.:LICENCIATURA PLENA EM EDUCAÇÃO  
 FISICA;Motivo:CONTRATO POR TEMPO DETERMINADO DE  
 ACORDO COM A L.C. 600/17;Un. Adm:(038563) E E JARDIM DAS  
 FLORES;De:01/02/2023 a 20/12/2023

CONTRATO/SEDUC/22103/2023 DE: 03/03/2023  
 Processo Nº: 1000004165726  
 Contratado:(297457/19) THAUANY PAZOTTO DA  
 SILVA;CPF:070.691.759-65;Cargo/Função:(3506) CONTR.TEMP.  
 FUNCAO PROF. HABILITADO;Ref:B-001;CH: 10H  
 Hab.:LICENCIATURA PLENA EM HISTÓRIA;Motivo:PROJETO/  
 DEMANDA TEMPORARIA;Un. Adm:(040118) E E JAYME VERISSIMO  
 DE CAMPOS JUNIOR;De:01/02/2023 a 20/12/2023

CONTRATO/SEDUC/22104/2023 DE: 03/03/2023  
 Processo Nº: 1000004166434  
 Contratado:(297492/10) EDINEIVA COELHO ALMEIDA;CPF:898.  
 816.211-00;Cargo/Função:(3506) CONTR.TEMP.FUNCAO PROF.  
 HABILITADO;Ref:B-001;CH: 06H  
 Hab.:LICENCIATURA PLENA EM LETRAS/PORTUGUES/  
 INGLÊS;Motivo:CONTRATO POR TEMPO DETERMINADO DE ACORDO  
 COM A L.C. 600/17;Un. Adm:(196240) E E DENNIS MANERICH DE  
 OLIVEIRA;De:15/02/2023 a 20/12/2023

CONTRATO/SEDUC/22105/2023 DE: 03/03/2023  
 Processo Nº: 1000004168294  
 Contratado:(297502/15) ANDREIA NEVES DE  
 SOUZA;CPF:014.977.921-69;Cargo/Função:(3506) CONTR.TEMP.  
 FUNCAO PROF. HABILITADO;Ref:B-001;CH: 06H  
 Hab.:LICENCIATURA PLENA EM LETRAS/PORTUGUES/ESPANHOL/  
 LITERATURAS;Motivo:SUBSTITUIÇÃO AO TITULAR GUARDANDO  
 PUBLICAÇÃO DE MOVIMENTAÇÃO;Un. Adm:(013153) E E CORA  
 CORALINA;De:18/02/2023 a 19/03/2023

CONTRATO/SEDUC/22106/2023 DE: 03/03/2023  
 Processo Nº: 1000004116696  
 Contratado:(297509/18) ALINNE SOUSA  
 LIMA;CPF:043.541.483-66;Cargo/Função:(3506) CONTR.TEMP.FUNCAO  
 PROF. HABILITADO;Ref:B-001;CH: 02H  
 Hab.:LICENCIATURA PLENA EM LETRAS/PORTUGUES/  
 INGLÊS;Motivo:CONTRATO POR TEMPO DETERMINADO DE  
 ACORDO COM A L.C. 600/17;Un. Adm:(120936) E E ANDRE ANTONIO  
 MAGGI;De:01/02/2023 a 20/12/2023

CONTRATO/SEDUC/22107/2023 DE: 03/03/2023  
 Processo Nº: 1000004146276  
 Contratado:(297516/20) GILDETE MARIA DE JESUS SOUSA  
 AGUIAR;CPF:000.782.873-08;Cargo/Função:(3506) CONTR.TEMP.  
 FUNCAO PROF. HABILITADO;Ref:B-001;CH: 06H  
 Hab.:LICENCIATURA PLENA EM LETRAS/PORTUGUES/  
 INGLÊS;Motivo:CONTRATO POR TEMPO DETERMINADO DE ACORDO  
 COM A L.C. 600/17;Un. Adm:(013781) E E OSVALDO CANDIDO  
 PEREIRA;De:01/02/2023 a 20/12/2023

CONTRATO/SEDUC/22108/2023 DE: 03/03/2023  
 Processo Nº: 1000004146133  
 Contratado:(297522/6) ANDERSON FERREIRA DO  
 SANTOS;CPF:020.253.691-23;Cargo/Função:(3506) CONTR.TEMP.  
 FUNCAO PROF. HABILITADO;Ref:B-001;CH: 04H  
 Hab.:LICENCIATURA PLENA EM CIENCIAS NATURAIS E  
 MATEMATICA;Motivo:CONTRATO POR TEMPO DETERMINADO  
 DE ACORDO COM A L.C. 600/17;Un. Adm:(172642) E E PROF ZENI  
 VIEIRA;De:01/02/2023 a 20/12/2023

CONTRATO/SEDUC/22109/2023 DE: 03/03/2023  
 Processo Nº: 1000004124760  
 Contratado:(297585/6) ANA PAULA MENDES DE  
 ARRUDA;CPF:937.855.931-04;Cargo/Função:(3506) CONTR.TEMP.  
 FUNCAO PROF. HABILITADO;Ref:B-001;CH: 04H  
 Hab.:LICENCIATURA PLENA EM EDUCAÇÃO  
 FISICA;Motivo:CONTRATO POR TEMPO DETERMINADO DE  
 ACORDO COM A L.C. 600/17;Un. Adm:(091448) E E PROF EDELI  
 MANTOVANI;De:01/02/2023 a 20/12/2023

CONTRATO/SEDUC/22110/2023 DE: 03/03/2023  
 Processo Nº: 1000004120609  
 Contratado:(297588/13) DAYANE DONATO  
 NEPOMUCENO;CPF:023.141.971-60;Cargo/Função:(3506) CONTR.  
 TEMP.FUNCAO PROF. HABILITADO;Ref:B-001;CH: 11H  
 Hab.:LICENCIATURA PLENA EM LETRAS/PORTUGUES/  
 INGLÊS;Motivo:CONTRATO POR TEMPO DETERMINADO DE  
 ACORDO COM A L.C. 600/17;Un. Adm:(013285) E E SAO VICENTE DE  
 PAULA;De:01/02/2023 a 20/12/2023

CONTRATO/SEDUC/22111/2023 DE: 03/03/2023  
 Processo Nº: 1000004125517  
 Contratado:(297596/8) ISAC ROSA  
 RODRIGUES;CPF:050.882.931-35;Cargo/Função:(3506) CONTR.TEMP.  
 FUNCAO PROF. HABILITADO;Ref:B-001;CH: 09H  
 Hab.:LICENCIATURA PLENA EM CIENCIAS  
 NATURAIS;Motivo:CONTRATO POR TEMPO DETERMINADO DE  
 ACORDO COM A L.C. 600/17;Un. Adm:(013285) E E SAO VICENTE DE  
 PAULA;De:01/02/2023 a 20/12/2023

CONTRATO/SEDUC/22112/2023 DE: 03/03/2023  
 Processo Nº: 1000004151497  
 Contratado:(297626/20) DOUGLAS MAIA MUNIZ  
 GONTIJO;CPF:037.722.351-40;Cargo/Função:(3506) CONTR.TEMP.  
 FUNCAO PROF. HABILITADO;Ref:B-001;CH: 06H  
 Hab.:LICENCIATURA PLENA EM HISTÓRIA;Motivo:CONTRATO  
 POR TEMPO DETERMINADO DE ACORDO COM A L.C. 600/17;Un.  
 Adm:(015105) E E 9 DE JULHO;De:01/02/2023 a 20/12/2023

CONTRATO/SEDUC/22113/2023 DE: 03/03/2023  
 Processo Nº: 1000004117292  
 Contratado:(297627/16) JOAO VICTOR  
 ALBUQUERQUE;CPF:036.432.111-39;Cargo/Função:(3506) CONTR.  
 TEMP.FUNCAO PROF. HABILITADO;Ref:B-001;CH: 09H  
 Hab.:LICENCIATURA PLENA EM FILOSOFIA;Motivo:CONTRATO  
 POR TEMPO DETERMINADO DE ACORDO COM A L.C. 600/17;Un.  
 Adm:(011550) E E GETULIO VARGAS;De:01/02/2023 a 20/12/2023

CONTRATO/SEDUC/22114/2023 DE: 03/03/2023  
 Processo Nº: 1000004171181  
 Contratado:(297629/6) ALINE DE SOUZA  
 SANTOS;CPF:051.242.501-94;Cargo/Função:(3506) CONTR.TEMP.  
 FUNCAO PROF. HABILITADO;Ref:B-001;CH: 06H  
 Hab.:LICENCIATURA PLENA EM BIOLOGIA;Motivo:CONTRATO  
 POR TEMPO DETERMINADO DE ACORDO COM A L.C. 600/17;Un.  
 Adm:(069493) E E BOA ESPERANCA;De:27/02/2023 a 20/12/2023

CONTRATO/SEDUC/22115/2023 DE: 03/03/2023  
 Processo Nº: 1000004171153  
 Contratado:(297637/8) RAQUEL SANTIN  
 VEDOVATTO;CPF:056.438.961-76;Cargo/Função:(3506) CONTR.TEMP.  
 FUNCAO PROF. HABILITADO;Ref:B-001;CH: 04H  
 Hab.:LICENCIATURA PLENA EM EDUCAÇÃO  
 FISICA;Motivo:CONTRATO POR TEMPO DETERMINADO DE ACORDO  
 COM A L.C. 600/17;Un. Adm:(039055) E E PROF JOAO REZENDE DE  
 AZEVEDO;De:20/02/2023 a 20/12/2023

CONTRATO/SEDUC/22116/2023 DE: 03/03/2023  
 Processo Nº: 1000004169864  
 Contratado:(297641/8) RAQUEL DE OLIVEIRA  
 SILVA;CPF:462.102.068-40;Cargo/Função:(3506) CONTR.TEMP.  
 FUNCAO PROF. HABILITADO;Ref:B-001;CH: 10H  
 Hab.:LICENCIATURA PLENA EM QUIMICA;Motivo:CONTRATO  
 POR TEMPO DETERMINADO DE ACORDO COM A L.C. 600/17;Un.  
 Adm:(013951) E E SENADOR FILINTO MULLER;De:06/02/2023 a  
 20/12/2023

CONTRATO/SEDUC/22117/2023 DE: 03/03/2023  
 Processo Nº: 1000004161657  
 Contratado:(297648/17) NATALLIA ROBERTA  
 SOUZA;CPF:115.166.556-80;Cargo/Função:(3506) CONTR.TEMP.  
 FUNCAO PROF. HABILITADO;Ref:B-001;CH: 06H  
 Hab.:LICENCIATURA PLENA EM BIOLOGIA;Motivo:CONTRATO  
 POR TEMPO DETERMINADO DE ACORDO COM A L.C. 600/17;Un.  
 Adm:(014893) E E MILTON DA COSTA FERREIRA;De:15/02/2023 a  
 20/12/2023

CONTRATO/SEDUC/22118/2023 DE: 03/03/2023  
 Processo Nº: 1000004139395  
 Contratado:(297649/14) QUELTON DOURADO  
 NASCIMENTO;CPF:058.072.623-10;Cargo/Função:(3506) CONTR.TEMP.  
 FUNCAO PROF. HABILITADO;Ref:B-001;CH: 06H  
 Hab.:LICENCIATURA PLENA EM SOCIOLOGIA;Motivo:PROJETO/  
 DEMANDA TEMPORARIA;Un. Adm:(014869) E E PREF ARTHUR  
 RAMOS;De:01/02/2023 a 20/12/2023

CONTRATO/SEDUC/22119/2023 DE: 03/03/2023  
 Processo Nº: 1000004168140  
 Contratado:(297662/11) MARCIA RAVARENA  
 PASQUALI;CPF:038.665.939-70;Cargo/Função:(3506) CONTR.TEMP.  
 FUNCAO PROF. HABILITADO;Ref:B-001;CH: 30H  
 Hab.:LICENCIATURA PLENA EM PEDAGOGIA;Motivo:CONTRATO  
 POR TEMPO DETERMINADO DE ACORDO COM A L.C. 600/17;Un.  
 Adm:(124923) E E ANDRE ANTONIO MAGGI;De:06/02/2023 a  
 20/12/2023

CONTRATO/SEDUC/22120/2023 DE: 03/03/2023  
 Processo Nº: 1000004156846  
 Contratado:(297673/11) ROBSON RIBEIRO DA  
 ROSA;CPF:036.707.521-02;Cargo/Função:(3506) CONTR.TEMP.  
 FUNCAO PROF. HABILITADO;Ref:B-001;CH: 10H  
 Hab.:LICENCIATURA PLENA EM EDUCAÇÃO  
 FISICA;Motivo:CONTRATO POR TEMPO DETERMINADO DE ACORDO  
 COM A L.C. 600/17;Un. Adm:(021091) E E CLENIA ROSALINA  
 SOUZA;De:01/02/2023 a 20/12/2023

CONTRATO/SEDUC/22121/2023 DE: 03/03/2023  
 Processo Nº: 1000004117579  
 Contratado:(297700/7) NATALIA COSTA  
 LIMA;CPF:054.712.681-64;Cargo/Função:(3506) CONTR.TEMP.FUNCAO  
 PROF. HABILITADO;Ref:B-001;CH: 02H  
 Hab.:LICENCIATURA PLENA EM LETRAS/PORTUGUES/  
 ESPANHOL;Motivo:CONTRATO POR TEMPO DETERMINADO DE  
 ACORDO COM A L.C. 600/17;Un. Adm:(013048) E E DEP DORMEVIL  
 FARIA;De:01/02/2023 a 20/12/2023

CONTRATO/SEDUC/22122/2023 DE: 03/03/2023  
 Processo Nº: 1000004122224  
 Contratado:(297708/20) DIANA DO SOCORRO CAMARA  
 SILVA;CPF:030.758.722-37;Cargo/Função:(3506) CONTR.TEMP.  
 FUNCAO PROF. HABILITADO;Ref:B-001;CH: 04H  
 Hab.:LICENCIATURA PLENA EM CIENCIAS  
 NATURAIS;Motivo:CONTRATO POR TEMPO DETERMINADO DE  
 ACORDO COM A L.C. 600/17;Un. Adm:(015474) E E PROF MARINES  
 FATIMA DE SA TEIXEIRA;De:01/02/2023 a 20/12/2023

CONTRATO/SEDUC/22123/2023 DE: 03/03/2023  
 Processo Nº: 1000004171826  
 Contratado:(297711/13) ANA CLAUDIA BENTO NOGUEIRA;CPF:81  
 5.520.763-34;Cargo/Função:(3506) CONTR.TEMP.FUNCAO PROF.  
 HABILITADO;Ref:B-001;CH: 18H  
 Hab.:LICENCIATURA PLENA EM QUIMICA;Motivo:SUBSTITUIÇÃO  
 AO TITULAR GUARDANDO PUBLICAÇÃO DE MOVIMENTAÇÃO;Un.  
 Adm:(012920) E E CARLOS HUGUINEY;De:14/02/2023 a 27/02/2023

CONTRATO/SEDUC/22124/2023 DE: 03/03/2023  
 Processo Nº: 1000004165917  
 Contratado:(297722/14) MAYRAM CARDOSO  
 LIMA;CPF:020.541.342-01;Cargo/Função:(3506) CONTR.TEMP.FUNCAO  
 PROF. HABILITADO;Ref:B-001;CH: 10H  
 Hab.:LICENCIATURA PLENA EM CIENCIAS  
 BIOLOGICAS;Motivo:PROJETO/DEMANDA TEMPORARIA;Un.  
 Adm:(040118) E E JAYME VERISSIMO DE CAMPOS  
 JUNIOR;De:01/02/2023 a 20/12/2023

CONTRATO/SEDUC/22125/2023 DE: 03/03/2023  
 Processo Nº: 1000004153474  
 Contratado:(297732/10) RENATA ARAUJO DA  
 SILVA;CPF:715.753.671-49;Cargo/Função:(3506) CONTR.TEMP.  
 FUNCAO PROF. HABILITADO;Ref:B-001;CH: 07H  
 Hab.:LICENCIATURA PLENA EM LETRAS/PORTUGUES/  
 INGLÊS;Motivo:CONTRATO POR TEMPO DETERMINADO DE  
 ACORDO COM A L.C. 600/17;Un. Adm:(015091) E E ANTONIO  
 GROHS;De:08/02/2023 a 20/12/2023

CONTRATO/SEDUC/22126/2023 DE: 03/03/2023  
 Processo Nº: 1000004124980  
 Contratado:(297737/15) JOSELAINE DA SILVA  
 SILVEIRA;CPF:048.420.311-82;Cargo/Função:(3506) CONTR.TEMP.  
 FUNCAO PROF. HABILITADO;Ref:B-001;CH: 20H  
 Hab.:LICENCIATURA PLENA EM MATEMATICA;Motivo:CONTRATO  
 POR TEMPO DETERMINADO DE ACORDO COM A L.C. 600/17;Un.  
 Adm:(016403) E E BAIRRO UNIAO;De:01/02/2023 a 20/12/2023

CONTRATO/SEDUC/22127/2023 DE: 03/03/2023  
 Processo Nº: 1000004149899  
 Contratado:(297758/5) TAINARA MILEIDE DE MORAIS MOREIRA;CP  
 F:066.828.031-09;Cargo/Função:(3468) TECNICO ADMINISTRATIVO  
 EDUCACIONAL;Ref:A-001;CH: 30H  
 Hab.:ENSINO MEDIO;Motivo:PROJETO/DEMANDA TEMPORARIA;Un.  
 Adm:(145718) E E BOA ESPERANCA;De:01/02/2023 a 20/12/2023

CONTRATO/SEDUC/22128/2023 DE: 03/03/2023  
 Processo Nº: 1000004160375  
 Contratado:(297765/7) BEATRIZ LOPES DA  
 SILVA;CPF:876.969.322-68;Cargo/Função:(3506) CONTR.TEMP.  
 FUNCAO PROF. HABILITADO;Ref:B-001;CH: 02H  
 Hab.:LICENCIATURA PLENA EM ARTE;Motivo:CONTRATO POR  
 TEMPO DETERMINADO DE ACORDO COM A L.C. 600/17;Un.  
 Adm:(016055) E E MADRE TARCILA;De:06/02/2023 a 20/12/2023

CONTRATO/SEDUC/22129/2023 DE: 03/03/2023  
 Processo Nº: 1000004172930  
 Contratado:(297795/17) LUCLECIA GOMES CORREA  
 COIMBRA;CPF:004.563.321-54;Cargo/Função:(3476) APOIO ADM.  
 EDUCACIONAL-ELEMENTAR;Ref:A-001;CH: 30H  
 Hab.:LICENCIATURA PLENA EM NORMAL  
 SUPERIOR;Motivo:CONTRATO POR TEMPO DETERMINADO DE  
 ACORDO COM A L.C. 600/17;Un. Adm:(013919) E E ALFREDO DE  
 ARAUJO GRANJA;De:01/02/2023 a 22/07/2023

CONTRATO/SEDUC/22130/2023 DE: 03/03/2023  
 Processo Nº: 1000004154061  
 Contratado:(297836/7) JANETE TERESINHA CALLEGARO  
 FOGACI;CPF:004.551.091-17;Cargo/Função:(3506) CONTR.TEMP.  
 FUNCAO PROF. HABILITADO;Ref:B-001;CH: 14H  
 Hab.:LICENCIATURA PLENA EM LETRAS/PORTUGUES/  
 ESPANHOL;Motivo:CONTRATO POR TEMPO DETERMINADO  
 DE ACORDO COM A L.C. 600/17;Un. Adm:(016365) E E KREEN  
 AKARORE;De:07/02/2023 a 20/12/2023

CONTRATO/SEDUC/22131/2023 DE: 03/03/2023  
 Processo Nº: 1000004172257  
 Contratado:(297844/2) DANIEL PINHEIRO PRIVADO;CPF:047.346.083-18;Cargo/Função:(3476) APOIO ADM. EDUCACIONAL-ELEMENTAR;Ref:A-001;CH: 30H  
 Hab.:TECNICO EM ELETROMECAÂNICA;Motivo:SUBSTITUIÇÃO AO TITULAR GUARDANDO PUBLICAÇÃO DE MOVIMENTAÇÃO;Un. Adm:(198226) E E MARCIO SCHABATT SOUZA;De:27/02/2023 a 17/05/2023

CONTRATO/SEDUC/22132/2023 DE: 03/03/2023  
 Processo Nº: 1000004169879  
 Contratado:(297886/8) SOLONIR RODRIGUES LIMA;CPF:002.947.461-29;Cargo/Função:(3476) APOIO ADM. EDUCACIONAL-ELEMENTAR;Ref:A-001;CH: 30H  
 Hab.:ENSINO FUNDAMENTAL COMPLETO;Motivo:CONTRATO POR TEMPO DETERMINADO DE ACORDO COM A L.C. 600/17;Un. Adm:(013170) E E DEP JOAO EVARISTO CURVO;De:24/02/2023 a 20/12/2023

CONTRATO/SEDUC/22133/2023 DE: 03/03/2023  
 Processo Nº: 1000004116825  
 Contratado:(297900/8) LUIZ SERAIN;CPF:141.439.218-47;Cargo/Função:(3506) CONTR.TEMP.FUNCAO PROF. HABILITADO;Ref:B-001;CH: 14H  
 Hab.:LICENCIATURA PLENA EM MATEMATICA;Motivo:CONTRATO POR TEMPO DETERMINADO DE ACORDO COM A L.C. 600/17;Un. Adm:(015482) E E RUI BARBOSA;De:01/02/2023 a 20/12/2023

CONTRATO/SEDUC/22134/2023 DE: 03/03/2023  
 Processo Nº: 1000004175533  
 Contratado:(297926/4) ADRIANO BENTO PIMENTA;CPF:018.511.631-07;Cargo/Função:(3468) TECNICO ADMINISTRATIVO EDUCACIONAL;Ref:A-001;CH: 30H  
 Hab.:ENSINO MEDIO;Motivo:CONTRATO POR TEMPO DETERMINADO DE ACORDO COM A L.C. 600/17;Un. Adm:(011630) E E DR LEOPOLDO AMBROSIO FILHO;De:28/02/2023 a 20/12/2023

CONTRATO/SEDUC/22135/2023 DE: 03/03/2023  
 Processo Nº: 1000004172883  
 Contratado:(297955/4) APARECIDA ETERNA DOS SANTOS LIMA;CPF:622.204.891-91;Cargo/Função:(3476) APOIO ADM. EDUCACIONAL-ELEMENTAR;Ref:A-001;CH: 30H  
 Hab.:ENSINO FUNDAMENTAL COMPLETO;Motivo:CONTRATO POR TEMPO DETERMINADO DE ACORDO COM A L.C. 600/17;Un. Adm:(158828) E E WALDIR BENTO DA COSTA;De:01/02/2023 a 20/12/2023

CONTRATO/SEDUC/22136/2023 DE: 03/03/2023  
 Processo Nº: 1000004175184  
 Contratado:(298026/6) NAYARA DA SILVA COSTA;CPF:032.690.801-31;Cargo/Função:(3468) TECNICO ADMINISTRATIVO EDUCACIONAL;Ref:A-001;CH: 30H  
 Hab.:ENSINO MEDIO;Motivo:CONTRATO POR TEMPO DETERMINADO DE ACORDO COM A L.C. 600/17;Un. Adm:(184586) E E MANOEL DE BARROS;De:01/02/2023 a 20/12/2023

CONTRATO/SEDUC/22137/2023 DE: 03/03/2023  
 Processo Nº: 1000004165141  
 Contratado:(298028/4) VANUSA SILVA LOPES;CPF:050.775.001-26;Cargo/Função:(3506) CONTR.TEMP. FUNCAO PROF. HABILITADO;Ref:B-001;CH: 04H  
 Hab.:LICENCIATURA PLENA EM EDUCAÇÃO FISICA;Motivo:CONTRATO POR TEMPO DETERMINADO DE ACORDO COM A L.C. 600/17;Un. Adm:(016470) E E DOM BOSCO;De:01/02/2023 a 17/02/2023

CONTRATO/SEDUC/22138/2023 DE: 03/03/2023  
 Processo Nº: 1000004169406  
 Contratado:(298051/5) ROSIMEIRE PIVA TORRES DE ARAUJO;CPF:000.868.371-92;Cargo/Função:(3476) APOIO ADM. EDUCACIONAL-ELEMENTAR;Ref:A-001;CH: 30H  
 Hab.:ENSINO FUNDAMENTAL COMPLETO;Motivo:CONTRATO POR TEMPO DETERMINADO DE ACORDO COM A L.C. 600/17;Un. Adm:(071838) E E OSMAIR PINHEIRO DA SILVA;De:24/02/2023 a 20/12/2023

CONTRATO/SEDUC/22139/2023 DE: 03/03/2023  
 Processo Nº: 1000004120664  
 Contratado:(298063/3) ROSILDA SOUZA DE LIMA DUTRA;CPF:015.877.481-77;Cargo/Função:(3476) APOIO ADM. EDUCACIONAL-ELEMENTAR;Ref:A-001;CH: 30H  
 Hab.:ENSINO FUNDAMENTAL COMPLETO;Motivo:CONTRATO POR TEMPO DETERMINADO DE ACORDO COM A L.C. 600/17;Un. Adm:(173371) E E PEDRO BARBOSA;De:01/02/2023 a 20/12/2023

CONTRATO/SEDUC/22140/2023 DE: 03/03/2023  
 Processo Nº: 1000004150871  
 Contratado:(298076/6) FLORIANO PAIURE;CPF:967.991.451-87;Cargo/Função:(3476) APOIO ADM. EDUCACIONAL-ELEMENTAR;Ref:A-001;CH: 30H  
 Hab.:ENSINO MEDIO;Motivo:PROJETO/DEMANDA TEMPORARIA;Un. Adm:(118540) E E INDIGENA KURA BAKAIRI;De:01/02/2023 a 20/12/2023

CONTRATO/SEDUC/22141/2023 DE: 03/03/2023  
 Processo Nº: 1000004148025  
 Contratado:(298091/7) ELAINE PINTO DE MIRANDA;CPF:018.089.531-18;Cargo/Função:(3476) APOIO ADM. EDUCACIONAL-ELEMENTAR;Ref:A-001;CH: 30H  
 Hab.:ENSINO FUNDAMENTAL COMPLETO;Motivo:SUBSTITUIÇÃO AO TITULAR GUARDANDO PUBLICAÇÃO DE MOVIMENTAÇÃO;Un. Adm:(071803) E E RUI BARBOSA;De:07/02/2023 a 07/07/2023

CONTRATO/SEDUC/22142/2023 DE: 03/03/2023  
 Processo Nº: 1000004121565  
 Contratado:(298111/4) DAMIANA ALMEIDA SOUZA PEREIRA;CPF:047.637.301-85;Cargo/Função:(3476) APOIO ADM. EDUCACIONAL-ELEMENTAR;Ref:A-001;CH: 30H  
 Hab.:ENSINO FUNDAMENTAL COMPLETO;Motivo:CONTRATO POR TEMPO DETERMINADO DE ACORDO COM A L.C. 600/17;Un. Adm:(012505) E E FAUSTINO DIAS AMORIM;De:01/02/2023 a 20/12/2023

CONTRATO/SEDUC/22143/2023 DE: 03/03/2023  
 Processo Nº: 1000004153508  
 Contratado:(298123/7) LUANE CARVALHO;CPF:014.064.902-61;Cargo/Função:(3476) APOIO ADM. EDUCACIONAL-ELEMENTAR;Ref:A-001;CH: 30H  
 Hab.:LICENCIATURA PLENA EM QUIMICA;Motivo:CONTRATO POR TEMPO DETERMINADO DE ACORDO COM A L.C. 600/17;Un. Adm:(014192) E E ANTONIO GOMES PRIMO;De:01/02/2023 a 20/12/2023

CONTRATO/SEDUC/22144/2023 DE: 03/03/2023  
 Processo Nº: 1000004153038  
 Contratado:(298198/4) MARTA PRAZERES RODRIGUES DOS SANTOS;CPF:007.080.481-88;Cargo/Função:(3476) APOIO ADM. EDUCACIONAL-ELEMENTAR;Ref:A-001;CH: 30H  
 Hab.:ENSINO FUNDAMENTAL COMPLETO;Motivo:CONTRATO POR TEMPO DETERMINADO DE ACORDO COM A L.C. 600/17;Un. Adm:(010960) E E JOSE RODRIGUES DOS SANTOS;De:03/02/2023 a 20/12/2023

CONTRATO/SEDUC/22145/2023 DE: 03/03/2023  
 Processo Nº: 1000004149280  
 Contratado:(298239/7) RAQUEL PEREIRA DA SILVA;CPF:001.620.571-56;Cargo/Função:(3506) CONTR.TEMP. FUNCAO PROF. HABILITADO;Ref:B-001;CH: 20H  
 Hab.:LICENCIATURA PLENA EM CIENCIAS BIOLOGICAS;Motivo:CONTRATO POR TEMPO DETERMINADO DE ACORDO COM A L.C. 600/17;Un. Adm:(156388) E E SOL NASCENTE;De:01/02/2023 a 20/12/2023

CONTRATO/SEDUC/22146/2023 DE: 03/03/2023  
 Processo Nº: 1000004145179  
 Contratado:(298241/3) JAMILSON KOGUE EIGA;CPF:017.025.921-89;Cargo/Função:(3506) CONTR.TEMP.FUNCAO PROF. HABILITADO;Ref:B-001;CH: 16H  
 Hab.:LICENCIATURA PLENA EM EDUCAÇÃO FISICA;Motivo:CONTRATO POR TEMPO DETERMINADO DE ACORDO COM A L.C. 600/17;Un. Adm:(011185) E E 7 DE SETEMBRO;De:06/02/2023 a 20/12/2023

CONTRATO/SEDUC/22147/2023 DE: 03/03/2023  
 Processo Nº: 1000004171849  
 Contratado:(298404/6) ELIETE DE FREITAS MACIEL  
 SALES;CPF:038.090.181-12;Cargo/Função:(3506) CONTR.TEMP.  
 FUNCAO PROF. HABILITADO;Ref:B-001;CH: 30H  
 Hab.:LICENCIATURA PLENA EM PEDAGOGIA;Motivo:CONTRATO  
 POR TEMPO DETERMINADO DE ACORDO COM A L.C. 600/17;Un.  
 Adm:(156396) E E SANTO ANTONIO;De:01/02/2023 a 20/12/2023

CONTRATO/SEDUC/22148/2023 DE: 03/03/2023  
 Processo Nº: 1000004119222  
 Contratado:(298422/8) MACKSUEL DIEGO DE  
 SANTANA;CPF:046.465.421-10;Cargo/Função:(3506) CONTR.TEMP.  
 FUNCAO PROF. HABILITADO;Ref:B-001;CH: 14H  
 Hab.:LICENCIATURA PLENA EM EDUCAÇÃO  
 FISICA;Motivo:CONTRATO POR TEMPO DETERMINADO DE  
 ACORDO COM A L.C. 600/17;Un. Adm:(184390) E E BENEDITA DE  
 ALMEIDA;De:01/02/2023 a 20/12/2023

CONTRATO/SEDUC/22149/2023 DE: 03/03/2023  
 Processo Nº: 1000004171121  
 Contratado:(298472/4) MARIA MARQUES DA  
 COSTA;CPF:535.156.091-72;Cargo/Função:(3506) CONTR.TEMP.  
 FUNCAO PROF. HABILITADO;Ref:B-001;CH: 06H  
 Hab.:LICENCIATURA PLENA EM QUIMICA;Motivo:CONTRATO  
 POR TEMPO DETERMINADO DE ACORDO COM A L.C. 600/17;Un.  
 Adm:(014478) E E EVANG ASSEMBLEIA DE DEUS;De:23/02/2023 a  
 20/12/2023

CONTRATO/SEDUC/22150/2023 DE: 03/03/2023  
 Processo Nº: 1000004169386  
 Contratado:(298487/6) DIRLENE CARVALHO  
 SILVA;CPF:013.682.951-18;Cargo/Função:(3506) CONTR.TEMP.  
 FUNCAO PROF. HABILITADO;Ref:B-001;CH: 15H  
 Hab.:LICENCIATURA PLENA EM MATEMATICA;Motivo:CONTRATO  
 POR TEMPO DETERMINADO DE ACORDO COM A L.C. 600/17;Un.  
 Adm:(196240) E E DENNIS MANERICH DE OLIVEIRA;De:24/02/2023 a  
 20/12/2023

CONTRATO/SEDUC/22151/2023 DE: 03/03/2023  
 Processo Nº: 1000004145206  
 Contratado:(298498/4) GILDO DO CARMO KUTAP  
 KAYABI;CPF:014.711.791-76;Cargo/Função:(3506) CONTR.TEMP.  
 FUNCAO PROF. HABILITADO;Ref:A-001;CH: 20H  
 Hab.:MAGISTÉRIO;Motivo:CONTRATO POR TEMPO DETERMINADO  
 DE ACORDO COM A L.C. 600/17;Un. Adm:(140813) E E INDIGENA  
 PANAKU;De:01/02/2023 a 20/12/2023

CONTRATO/SEDUC/22152/2023 DE: 03/03/2023  
 Processo Nº: 1000004151023  
 Contratado:(298499/3) MURIJUP KAIABI;CPF:069.959.741-23;Cargo/  
 Função:(3514) CONTR.TEMP.FUNCAO PROF. NAO  
 HABILIT;Ref:A-001;CH: 20H  
 Hab.:ENSINO MEDIO;Motivo:CONTRATO POR TEMPO DETERMINADO  
 DE ACORDO COM A L.C. 600/17;Un. Adm:(140813) E E INDIGENA  
 PANAKU;De:01/02/2023 a 20/12/2023

CONTRATO/SEDUC/22153/2023 DE: 03/03/2023  
 Processo Nº: 1000004121546  
 Contratado:(298520/12) MARCOS FERNANDO DOS SANTOS  
 MORAES;CPF:109.753.636-03;Cargo/Função:(3506) CONTR.TEMP.  
 FUNCAO PROF. HABILITADO;Ref:B-001;CH: 08H  
 Hab.:LICENCIATURA PLENA EM CIENCIAS  
 BIOLOGICAS;Motivo:CONTRATO POR TEMPO DETERMINADO  
 DE ACORDO COM A L.C. 600/17;Un. Adm:(013781) E E OSVALDO  
 CANDIDO PEREIRA;De:01/02/2023 a 20/12/2023

CONTRATO/SEDUC/22154/2023 DE: 03/03/2023  
 Processo Nº: 1000004168238  
 Contratado:(298741/16) EMANUELLY MARIANA TRINDADE  
 GUIMARAES;CPF:859.997.842-04;Cargo/Função:(3506) CONTR.TEMP.  
 FUNCAO PROF. HABILITADO;Ref:B-001;CH: 06H  
 Hab.:LICENCIATURA PLENA EM LETRAS/PORTUGUES/  
 LITERATURAS;Motivo:SUBSTITUIÇÃO AO TITULAR GUARDANDO  
 PUBLICAÇÃO DE MOVIMENTAÇÃO;Un. Adm:(013153) E E CORA  
 CORALINA;De:18/02/2023 a 19/03/2023

CONTRATO/SEDUC/22155/2023 DE: 03/03/2023  
 Processo Nº: 1000004172521  
 Contratado:(298925/6) YCARUELC DE MATOS  
 RODRIGUES;CPF:703.483.201-32;Cargo/Função:(3506) CONTR.TEMP.  
 FUNCAO PROF. HABILITADO;Ref:B-001;CH: 04H  
 Hab.:LICENCIATURA PLENA EM LETRAS/PORTUGUES/  
 INGLÊS;Motivo:CONTRATO POR TEMPO DETERMINADO DE  
 ACORDO COM A L.C. 600/17;Un. Adm:(011614) E E SEN MARIO  
 MOTA;De:27/02/2023 a 20/12/2023

CONTRATO/SEDUC/22156/2023 DE: 03/03/2023  
 Processo Nº: 1000004164641  
 Contratado:(299081/9) BRANDON AUGUSTO LIMA  
 KOCH;CPF:062.252.691-00;Cargo/Função:(3468) TECNICO  
 ADMINISTRATIVO EDUCACIONAL;Ref:A-001;CH: 30H  
 Hab.:ENSINO MEDIO;Motivo:CONTRATO POR TEMPO DETERMINADO  
 DE ACORDO COM A L.C. 600/17;Un. Adm:(158380) E E INDIGENA  
 GORONA;De:16/02/2023 a 20/12/2023

CONTRATO/SEDUC/22157/2023 DE: 03/03/2023  
 Processo Nº: 1000004164640  
 Contratado:(299746/4) LEIDIANA ROSANGELA DE  
 ARRUDA;CPF:968.006.401-82;Cargo/Função:(3468) TECNICO  
 ADMINISTRATIVO EDUCACIONAL;Ref:A-001;CH: 30H  
 Hab.:ENSINO MEDIO;Motivo:CONTRATO POR TEMPO DETERMINADO  
 DE ACORDO COM A L.C. 600/17;Un. Adm:(010642) E E RAILO DE  
 SOL;De:01/02/2023 a 28/02/2023

CONTRATO/SEDUC/22158/2023 DE: 03/03/2023  
 Processo Nº: 1000004153861  
 Contratado:(299863/4) MARIA RUTH DOS SANTOS DA  
 SILVA;CPF:045.709.071-56;Cargo/Função:(3506) CONTR.TEMP.  
 FUNCAO PROF. HABILITADO;Ref:B-001;CH: 11H  
 Hab.:LICENCIATURA PLENA EM BIOLOGIA;Motivo:CONTRATO  
 POR TEMPO DETERMINADO DE ACORDO COM A L.C. 600/17;Un.  
 Adm:(212482) E E DES INT DA ED BAS CREUSLHI DE SOUZ  
 RAMOS;De:01/02/2023 a 20/12/2023

CONTRATO/SEDUC/22159/2023 DE: 03/03/2023  
 Processo Nº: 1000004066334  
 Contratado:(299864/10) RAFAEL GOMES  
 AMORIM;CPF:552.855.972-34;Cargo/Função:(3506) CONTR.TEMP.  
 FUNCAO PROF. HABILITADO;Ref:B-001;CH: 17H  
 Hab.:LICENCIATURA PLENA EM GEOGRAFIA;Motivo:CONTRATO  
 POR TEMPO DETERMINADO DE ACORDO COM A L.C. 600/17;Un.  
 Adm:(212482) E E DES INT DA ED BAS CREUSLHI DE SOUZ  
 RAMOS;De:01/02/2023 a 20/12/2023

CONTRATO/SEDUC/22160/2023 DE: 03/03/2023  
 Processo Nº: 1000004171915  
 Contratado:(299865/13) ULISSES ALBERTO RODRIGUES DA  
 SILVA;CPF:009.187.045-37;Cargo/Função:(3506) CONTR.TEMP.  
 FUNCAO PROF. HABILITADO;Ref:B-001;CH: 06H  
 Hab.:LICENCIATURA PLENA EM QUIMICA;Motivo:SUBSTITUIÇÃO  
 AO TITULAR GUARDANDO PUBLICAÇÃO DE MOVIMENTAÇÃO;Un.  
 Adm:(039055) E E PROF JOAO REZENDE DE AZEVEDO;De:06/02/2023  
 a 29/03/2023

CONTRATO/SEDUC/22161/2023 DE: 03/03/2023  
 Processo Nº: 1000004171940  
 Contratado:(299875/8) SANDRA BENOZO DE  
 CARVALHO;CPF:043.472.169-71;Cargo/Função:(3506) CONTR.TEMP.  
 FUNCAO PROF. HABILITADO;Ref:B-001;CH: 20H  
 Hab.:LICENCIATURA PLENA EM MATEMATICA;Motivo:CONTRATO  
 POR TEMPO DETERMINADO DE ACORDO COM A L.C. 600/17;Un.  
 Adm:(176800) E E PARECIS;De:06/02/2023 a 20/12/2023

CONTRATO/SEDUC/22162/2023 DE: 03/03/2023  
 Processo Nº: 1000004163986  
 Contratado:(299889/11) PAULO CESAR DA  
 SILVA;CPF:919.665.311-68;Cargo/Função:(3506) CONTR.TEMP.  
 FUNCAO PROF. HABILITADO;Ref:B-001;CH: 02H  
 Hab.:LICENCIATURA PLENA EM EDUCAÇÃO  
 FISICA;Motivo:CONTRATO POR TEMPO DETERMINADO DE  
 ACORDO COM A L.C. 600/17;Un. Adm:(009423) E E BARAO DE  
 MELGACO;De:01/02/2023 a 20/12/2023

CONTRATO/SEDUC/22163/2023 DE: 03/03/2023  
 Processo Nº: 1000004124861  
 Contratado:(299960/16) MARCELO NUNES PEREIRA;CPF:062.4  
 27.171-40;Cargo/Função:(3506) CONTR.TEMP.FUNCAO PROF.  
 HABILITADO;Ref:B-001;CH: 04H  
 Hab.:LICENCIATURA PLENA EM FILOSOFIA;Motivo:CONTRATO  
 POR TEMPO DETERMINADO DE ACORDO COM A L.C. 600/17;Un.  
 Adm:(192163) EE MODELO SANTO ANTONIO;De:01/02/2023 a  
 20/12/2023

CONTRATO/SEDUC/22164/2023 DE: 03/03/2023  
 Processo Nº: 1000004167747  
 Contratado:(299971/8) HERICK ASSUNCAO DO  
 NASCIMENTO;CPF:051.684.841-07;Cargo/Função:(3506) CONTR.TEMP.  
 FUNCAO PROF. HABILITADO;Ref:B-001;CH: 10H  
 Hab.:LICENCIATURA PLENA EM EDUCAÇÃO  
 FISICA;Motivo:CONTRATO POR TEMPO DETERMINADO DE  
 ACORDO COM A L.C. 600/17;Un. Adm:(009610) E E ANTONIO  
 EPAMINONDAS;De:06/02/2023 a 20/12/2023

CONTRATO/SEDUC/22165/2023 DE: 03/03/2023  
 Processo Nº: 1000004167638  
 Contratado:(300028/22) IZAMARA CIRQUEIRA  
 BINI;CPF:062.448.221-96;Cargo/Função:(3506) CONTR.TEMP.FUNCAO  
 PROF. HABILITADO;Ref:B-001;CH: 11H  
 Hab.:LICENCIATURA PLENA EM MATEMATICA;Motivo:CONTRATO  
 POR TEMPO DETERMINADO DE ACORDO COM A L.C. 600/17;Un.  
 Adm:(012386) E E BENEDITA AUGUSTA LEMES;De:06/02/2023 a  
 20/12/2023

CONTRATO/SEDUC/22166/2023 DE: 03/03/2023  
 Processo Nº: 1000004165300  
 Contratado:(300047/2) DAVI DE LIMA  
 SANTOS;CPF:046.088.971-01;Cargo/Função:(3506) CONTR.TEMP.  
 FUNCAO PROF. HABILITADO;Ref:B-001;CH: 18H  
 Hab.:LICENCIATURA PLENA EM HISTÓRIA;Motivo:CONTRATO  
 POR TEMPO DETERMINADO DE ACORDO COM A L.C. 600/17;Un.  
 Adm:(075728) E E INDIGENA LEONARDO VILLAS BOAS;De:20/02/2023  
 a 20/12/2023

CONTRATO/SEDUC/22167/2023 DE: 03/03/2023  
 Processo Nº: 1000004170922  
 Contratado:(300073/5) PAULA VALERIA DE CARVALHO  
 BRITO;CPF:036.036.786-05;Cargo/Função:(3506) CONTR.TEMP.  
 FUNCAO PROF. HABILITADO;Ref:B-001;CH: 10H  
 Hab.:LICENCIATURA PLENA EM FISICA;Motivo:CONTRATO POR  
 TEMPO DETERMINADO DE ACORDO COM A L.C. 600/17;Un.  
 Adm:(049859) E E PROF ELIANE DIGIGOV SANTANA;De:01/02/2023 a  
 20/12/2023

CONTRATO/SEDUC/22168/2023 DE: 03/03/2023  
 Processo Nº: 1000004167474  
 Contratado:(300094/10) PAULO ROSA DOS  
 SANTOS;CPF:468.693.101-06;Cargo/Função:(3506) CONTR.TEMP.  
 FUNCAO PROF. HABILITADO;Ref:B-001;CH: 01H  
 Hab.:LICENCIATURA PLENA EM MATEMATICA;Motivo:CONTRATO  
 POR TEMPO DETERMINADO DE ACORDO COM A L.C. 600/17;Un.  
 Adm:(009911) E E PE JOAO PANAROTTO;De:01/02/2023 a 20/12/2023

CONTRATO/SEDUC/22169/2023 DE: 03/03/2023  
 Processo Nº: 1000004117458  
 Contratado:(300115/11) DANIEL DA COSTA  
 PATRICIO;CPF:053.150.541-36;Cargo/Função:(3506) CONTR.TEMP.  
 FUNCAO PROF. HABILITADO;Ref:B-001;CH: 01H  
 Hab.:LICENCIATURA PLENA EM FILOSOFIA;Motivo:CONTRATO  
 POR TEMPO DETERMINADO DE ACORDO COM A L.C. 600/17;Un.  
 Adm:(173550) E E CAMPO VILA UNIAO;De:01/02/2023 a 20/12/2023

CONTRATO/SEDUC/22170/2023 DE: 03/03/2023  
 Processo Nº: 1000004143585  
 Contratado:(300118/16) EVELYNE MUNOZ;CPF:593.228.611-34;Cargo/  
 Função:(3506) CONTR.TEMP.FUNCAO PROF.  
 HABILITADO;Ref:B-001;CH: 07H  
 Hab.:LICENCIATURA PLENA EM MATEMATICA;Motivo:CONTRATO  
 POR TEMPO DETERMINADO DE ACORDO COM A L.C. 600/17;Un.  
 Adm:(012785) E E CEL ARTHUR BORGES;De:01/02/2023 a 20/12/2023

CONTRATO/SEDUC/22171/2023 DE: 03/03/2023  
 Processo Nº: 1000004133296  
 Contratado:(300123/6) EDUARDO PEREIRA DA  
 SILVA;CPF:374.003.548-09;Cargo/Função:(3506) CONTR.TEMP.  
 FUNCAO PROF. HABILITADO;Ref:B-001;CH: 20H  
 Hab.:LICENCIATURA PLENA EM EDUCAÇÃO  
 FISICA;Motivo:CONTRATO POR TEMPO DETERMINADO DE  
 ACORDO COM A L.C. 600/17;Un. Adm:(172642) E E PROF ZENI  
 VIEIRA;De:01/02/2023 a 20/12/2023

CONTRATO/SEDUC/22172/2023 DE: 03/03/2023  
 Processo Nº: 1000004162313  
 Contratado:(300124/9) ERILENE METZGER DE  
 SOUSA;CPF:205.040.042-04;Cargo/Função:(3506) CONTR.TEMP.  
 FUNCAO PROF. HABILITADO;Ref:B-001;CH: 01H  
 Hab.:LICENCIATURA PLENA EM ARTES VISUAIS;Motivo:CONTRATO  
 POR TEMPO DETERMINADO DE ACORDO COM A L.C. 600/17;Un.  
 Adm:(091448) E E PROF EDELI MANTOVANI;De:01/02/2023 a  
 20/12/2023

CONTRATO/SEDUC/22173/2023 DE: 03/03/2023  
 Processo Nº: 1000004172031  
 Contratado:(300133/9) FERNANDA STEPHENI ROSIQUE  
 PEDERIVA;CPF:032.251.041-40;Cargo/Função:(3506) CONTR.TEMP.  
 FUNCAO PROF. HABILITADO;Ref:B-001;CH: 30H  
 Hab.:LICENCIATURA PLENA EM CIENCIAS  
 BIOLOGICAS;Motivo:CONTRATO POR TEMPO DETERMINADO DE  
 ACORDO COM A L.C. 600/17;Un. Adm:(009393) E E JOAO BRIENE DE  
 CAMARGO;De:15/02/2023 a 04/03/2023

CONTRATO/SEDUC/22174/2023 DE: 03/03/2023  
 Processo Nº: 1000004175397  
 Contratado:(300524/5) DILCINEIA MENDES DE  
 CAMPOS;CPF:688.661.942-04;Cargo/Função:(3506) CONTR.TEMP.  
 FUNCAO PROF. HABILITADO;Ref:B-001;CH: 14H  
 Hab.:LICENCIATURA PLENA EM BIOLOGIA;Motivo:CONTRATO  
 POR TEMPO DETERMINADO DE ACORDO COM A L.C. 600/17;Un.  
 Adm:(013951) E E SENADOR FILINTO MULLER;De:28/02/2023 a  
 20/12/2023

CONTRATO/SEDUC/22175/2023 DE: 03/03/2023  
 Processo Nº: 1000004135004  
 Contratado:(300528/12) GREICY NAIARA  
 CANDIDO;CPF:031.397.681-33;Cargo/Função:(3506) CONTR.TEMP.  
 FUNCAO PROF. HABILITADO;Ref:B-001;CH: 12H  
 Hab.:LICENCIATURA PLENA EM HISTÓRIA;Motivo:CONTRATO  
 POR TEMPO DETERMINADO DE ACORDO COM A L.C. 600/17;Un.  
 Adm:(013307) E E NOSSA SENHORA DE LOURDES;De:01/02/2023 a  
 20/12/2023

CONTRATO/SEDUC/22176/2023 DE: 03/03/2023  
 Processo Nº: 1000004165335  
 Contratado:(300530/10) ELAINE MEIRELES  
 LIMA;CPF:046.653.591-05;Cargo/Função:(3506) CONTR.TEMP.FUNCAO  
 PROF. HABILITADO;Ref:B-001;CH: 01H  
 Hab.:LICENCIATURA PLENA EM LETRAS/  
 PORTUGUES;Motivo:CONTRATO POR TEMPO DETERMINADO  
 DE ACORDO COM A L.C. 600/17;Un. Adm:(069493) E E BOA  
 ESPERANCA;De:15/02/2023 a 20/12/2023

CONTRATO/SEDUC/22177/2023 DE: 03/03/2023  
 Processo Nº: 1000004121117  
 Contratado:(300579/3) DANDARA DOS SANTOS  
 CERQUEIRA;CPF:041.305.991-00;Cargo/Função:(3468) TECNICO  
 ADMINISTRATIVO EDUCACIONAL;Ref:A-001;CH: 30H  
 Hab.:ENSINO MEDIO;Motivo:CONTRATO POR TEMPO DETERMINADO  
 DE ACORDO COM A L.C. 600/17;Un. Adm:(038652) E E 29 DE  
 JULHO;De:01/02/2023 a 20/12/2023

CONTRATO/SEDUC/22178/2023 DE: 03/03/2023  
 Processo Nº: 1000004125558  
 Contratado:(300584/14) CLEITON CAIQUE  
 FERREIRA;CPF:052.838.431-73;Cargo/Função:(3506) CONTR.TEMP.  
 FUNCAO PROF. HABILITADO;Ref:B-001;CH: 15H  
 Hab.:LICENCIATURA PLENA EM FISICA;Motivo:CONTRATO POR  
 TEMPO DETERMINADO DE ACORDO COM A L.C. 600/17;Un.  
 Adm:(061298) E E PROF NATALINO FERREIRA MENDES;De:01/02/2023  
 a 20/12/2023

CONTRATO/SEDUC/22179/2023 DE: 03/03/2023  
 Processo Nº: 1000004117161  
 Contratado:(300669/6) ADAYS BARRETO PEREIRA;CPF:020.4  
 43.441-65;Cargo/Função:(3506) CONTR.TEMP.FUNCAO PROF.  
 HABILITADO;Ref:B-001;CH: 04H  
 Hab.:LICENCIATURA PLENA EM FISICA;Motivo:CONTRATO POR  
 TEMPO DETERMINADO DE ACORDO COM A L.C. 600/17;Un.  
 Adm:(013048) E E DEP DORMEVIL FARIA;De:01/02/2023 a 20/12/2023

CONTRATO/SEDUC/22180/2023 DE: 03/03/2023  
 Processo Nº: 1000004154799  
 Contratado:(300672/10) LUIZ FELIPE ALMEIDA  
 QUEIROZ;CPF:056.040.261-90;Cargo/Função:(3506) CONTR.TEMP.  
 FUNCAO PROF. HABILITADO;Ref:B-001;CH: 04H  
 Hab.:LICENCIATURA PLENA EM QUIMICA;Motivo:CONTRATO  
 POR TEMPO DETERMINADO DE ACORDO COM A L.C. 600/17;Un.  
 Adm:(021628) E E RODOLFO AUGUSTO T CURVO;De:13/02/2023 a  
 22/02/2023

CONTRATO/SEDUC/22181/2023 DE: 03/03/2023  
 Processo Nº: 1000004166063  
 Contratado:(302903/8) ALEXANDRE  
 FLORES;CPF:025.053.421-56;Cargo/Função:(3506) CONTR.TEMP.  
 FUNCAO PROF. HABILITADO;Ref:B-001;CH: 10H  
 Hab.:LICENCIATURA PLENA EM CIENCIAS  
 BIOLOGICAS;Motivo:PROJETO/DEMANDA TEMPORARIA;Un.  
 Adm:(071773) E E PE ARLINDO IGNACIO DE OLIVEIRA;De:06/02/2023  
 a 20/12/2023

CONTRATO/SEDUC/22182/2023 DE: 03/03/2023  
 Processo Nº: 1000004171570  
 Contratado:(302905/5) FRANCIELLY DOS SANTOS PROENCA  
 SGAMATE;CPF:014.212.682-99;Cargo/Função:(3506) CONTR.TEMP.  
 FUNCAO PROF. HABILITADO;Ref:B-001;CH: 12H  
 Hab.:LICENCIATURA PLENA EM MATEMATICA;Motivo:CONTRATO  
 POR TEMPO DETERMINADO DE ACORDO COM A L.C. 600/17;Un.  
 Adm:(069558) E E ANGELINA F MAZZUTTI;De:06/02/2023 a 20/12/2023

CONTRATO/SEDUC/22183/2023 DE: 03/03/2023  
 Processo Nº: 1000004118570  
 Contratado:(302906/8) FERNANDO FERRARI FRUTUOSO  
 STACHACK;CPF:017.308.721-31;Cargo/Função:(3506) CONTR.TEMP.  
 FUNCAO PROF. HABILITADO;Ref:B-001;CH: 13H  
 Hab.:LICENCIATURA PLENA EM QUIMICA;Motivo:CONTRATO  
 POR TEMPO DETERMINADO DE ACORDO COM A L.C. 600/17;Un.  
 Adm:(044954) E E PROF ANA TEREZA ALBERNAS;De:01/02/2023 a  
 20/12/2023

CONTRATO/SEDUC/22184/2023 DE: 03/03/2023  
 Processo Nº: 1000004126225  
 Contratado:(302915/8) WALDERSON ALVES PEREIRA  
 JUNIOR;CPF:032.663.156-93;Cargo/Função:(3506) CONTR.TEMP.  
 FUNCAO PROF. HABILITADO;Ref:B-001;CH: 03H  
 Hab.:LICENCIATURA PLENA EM SOCIOLOGIA;Motivo:CONTRATO  
 POR TEMPO DETERMINADO DE ACORDO COM A L.C. 600/17;Un.  
 Adm:(014958) E E ANTONIO JOSE DE LIMA;De:01/02/2023 a 20/12/2023

CONTRATO/SEDUC/22185/2023 DE: 03/03/2023  
 Processo Nº: 1000004117448  
 Contratado:(302917/16) MONIQUE EVES SOUZA DOS  
 SANTOS;CPF:796.188.122-00;Cargo/Função:(3506) CONTR.TEMP.  
 FUNCAO PROF. HABILITADO;Ref:B-001;CH: 20H  
 Hab.:LICENCIATURA PLENA EM FISICA;Motivo:CONTRATO  
 POR TEMPO DETERMINADO DE ACORDO COM A L.C.  
 600/17;Un. Adm:(197297) E E MIL TIRAD SOL PM ADRIANA M  
 RAMOS;De:01/02/2023 a 20/12/2023

CONTRATO/SEDUC/22186/2023 DE: 03/03/2023  
 Processo Nº: 1000004127845  
 Contratado:(302918/6) SONIA MARIA PEREIRA;CPF:632.01  
 4.531-53;Cargo/Função:(3506) CONTR.TEMP.FUNCAO PROF.  
 HABILITADO;Ref:B-001;CH: 06H  
 Hab.:LICENCIATURA PLENA EM MATEMATICA;Motivo:CONTRATO  
 POR TEMPO DETERMINADO DE ACORDO COM A L.C.  
 600/17;Un. Adm:(197297) E E MIL TIRAD SOL PM ADRIANA M  
 RAMOS;De:01/02/2023 a 20/12/2023

CONTRATO/SEDUC/22187/2023 DE: 03/03/2023  
 Processo Nº: 1000004146808  
 Contratado:(302919/9) VANESSA MENDES  
 REGO;CPF:023.857.041-02;Cargo/Função:(3506) CONTR.TEMP.  
 FUNCAO PROF. HABILITADO;Ref:B-001;CH: 07H  
 Hab.:LICENCIATURA PLENA EM BIOLOGIA;Motivo:CONTRATO  
 POR TEMPO DETERMINADO DE ACORDO COM A L.C. 600/17;Un.  
 Adm:(198226) E E MARCIO SCHABATT SOUZA;De:01/02/2023 a  
 20/12/2023

CONTRATO/SEDUC/22188/2023 DE: 03/03/2023  
 Processo Nº: 1000004169464  
 Contratado:(302951/11) MALENA OLIANI DE ARRUDA PINTO  
 RESENDE;CPF:050.405.051-67;Cargo/Função:(3506) CONTR.TEMP.  
 FUNCAO PROF. HABILITADO;Ref:B-001;CH: 12H  
 Hab.:LICENCIATURA PLENA EM LETRAS/PORTUGUES/  
 ESPANHOL;Motivo:CONTRATO POR TEMPO DETERMINADO DE  
 ACORDO COM A L.C. 600/17;Un. Adm:(013919) E E ALFREDO DE  
 ARAUJO GRANJA;De:01/02/2023 a 20/12/2023

CONTRATO/SEDUC/22189/2023 DE: 03/03/2023  
 Processo Nº: 1000004172268  
 Contratado:(302952/6) CAMILLA SOARES DE SOUZA  
 DUARTE;CPF:005.227.952-93;Cargo/Função:(3506) CONTR.TEMP.  
 FUNCAO PROF. HABILITADO;Ref:B-001;CH: 10H  
 Hab.:LICENCIATURA PLENA EM QUIMICA;Motivo:CONTRATO  
 POR TEMPO DETERMINADO DE ACORDO COM A L.C. 600/17;Un.  
 Adm:(104230) E E PROF ELIDIO MURCELLI FILHO;De:01/02/2023 a  
 20/12/2023

CONTRATO/SEDUC/22190/2023 DE: 03/03/2023  
 Processo Nº: 1000004152024  
 Contratado:(302959/11) RAYANE ANDRESSA  
 ZANELLA;CPF:041.478.061-20;Cargo/Função:(3506) CONTR.TEMP.  
 FUNCAO PROF. HABILITADO;Ref:B-001;CH: 02H  
 Hab.:LICENCIATURA PLENA EM EDUCAÇÃO  
 FISICA;Motivo:CONTRATO POR TEMPO DETERMINADO DE ACORDO  
 COM A L.C. 600/17;Un. Adm:(176800) E E PARECIS;De:06/02/2023 a  
 20/12/2023

CONTRATO/SEDUC/22191/2023 DE: 03/03/2023  
 Processo Nº: 1000004156728  
 Contratado:(302961/8) VALDECI OLIVEIRA  
 DANIEL;CPF:950.270.842-34;Cargo/Função:(3506) CONTR.TEMP.  
 FUNCAO PROF. HABILITADO;Ref:B-001;CH: 05H  
 Hab.:LICENCIATURA PLENA EM MATEMATICA;Motivo:CONTRATO  
 POR TEMPO DETERMINADO DE ACORDO COM A L.C. 600/17;Un.  
 Adm:(013153) E E CORA CORALINA;De:06/02/2023 a 20/12/2023

CONTRATO/SEDUC/22192/2023 DE: 03/03/2023  
 Processo Nº: 1000004160357  
 Contratado:(302994/10) EVANDRO SILVA  
 SALVADOR;CPF:247.747.348-45;Cargo/Função:(3506) CONTR.TEMP.  
 FUNCAO PROF. HABILITADO;Ref:B-001;CH: 04H  
 Hab.:LICENCIATURA PLENA EM HISTÓRIA;Motivo:CONTRATO  
 POR TEMPO DETERMINADO DE ACORDO COM A L.C. 600/17;Un.  
 Adm:(013773) E E 29 DE JUNHO;De:15/02/2023 a 20/12/2023

CONTRATO/SEDUC/22193/2023 DE: 03/03/2023  
 Processo Nº: 1000004140776  
 Contratado:(302997/17) KELLY CARDOSO  
 LOPES;CPF:067.053.141-33;Cargo/Função:(3506) CONTR.TEMP.  
 FUNCAO PROF. HABILITADO;Ref:B-001;CH: 07H  
 Hab.:LICENCIATURA PLENA EM GEOGRAFIA;Motivo:CONTRATO  
 POR TEMPO DETERMINADO DE ACORDO COM A L.C. 600/17;Un.  
 Adm:(013102) E E MIL TIRADENTES 1o TEN C HEN PASCH  
 SCHEIFER;De:01/02/2023 a 20/12/2023

CONTRATO/SEDUC/22194/2023 DE: 03/03/2023  
 Processo Nº: 1000004169923  
 Contratado:(303031/5) FRANCINAGMA BARROS ROCHA DE  
 OLIVEIRA;CPF:026.132.232-00;Cargo/Função:(3468) TECNICO  
 ADMINISTRATIVO EDUCACIONAL;Ref:A-001;CH: 30H  
 Hab.:ENSINO MEDIO;Motivo:CONTRATO POR TEMPO DETERMINADO  
 DE ACORDO COM A L.C. 600/17;Un. Adm:(196495) E E PROFESSORA  
 NORMA LUCIA NUNES;De:03/02/2023 a 20/12/2023

CONTRATO/SEDUC/22195/2023 DE: 03/03/2023  
 Processo Nº: 1000004166567  
 Contratado:(303153/7) MAURO AUGUSTO DA SILVA;CPF:037.176.861-60;Cargo/Função:(3506) CONTR.TEMP. FUNCAO PROF. HABILITADO;Ref:B-001;CH: 10H  
 Hab.:LICENCIATURA PLENA EM EDUCAÇÃO FISICA;Motivo:PROJETO/DEMANDA TEMPORARIA;Un. Adm:(014435) E E ALFREDO JOSE DA SILVA;De:06/02/2023 a 20/12/2023

CONTRATO/SEDUC/22196/2023 DE: 03/03/2023  
 Processo Nº: 1000004160270  
 Contratado:(303156/11) RODRIGO JOSE ALVES QUIRINO;CPF:03 7.734.231-95;Cargo/Função:(3506) CONTR.TEMP.FUNCAO PROF. HABILITADO;Ref:B-001;CH: 15H  
 Hab.:LICENCIATURA PLENA EM MATEMATICA;Motivo:SUBSTITUIÇÃO AO TITULAR GUARDANDO PUBLICAÇÃO DE MOVIMENTAÇÃO;Un. Adm:(038652) E E 29 DE JULHO;De:01/02/2023 a 02/06/2023

CONTRATO/SEDUC/22197/2023 DE: 03/03/2023  
 Processo Nº: 1000004159732  
 Contratado:(303159/5) BRUNA DE PAULA FROES;CPF:047.699.891-30;Cargo/Função:(3506) CONTR.TEMP. FUNCAO PROF. HABILITADO;Ref:B-001;CH: 02H  
 Hab.:LICENCIATURA PLENA EM CIENCIAS BIOLOGICAS;Motivo:CONTRATO POR TEMPO DETERMINADO DE ACORDO COM A L.C. 600/17;Un. Adm:(009903) E E VICTORINO MONTEIRO DA SILVA;De:13/02/2023 a 20/12/2023

CONTRATO/SEDUC/22198/2023 DE: 03/03/2023  
 Processo Nº: 1000004160057  
 Contratado:(303188/8) LISLEY VITORIA DOS SANTOS DA SILVA;CPF:071.900.441-16;Cargo/Função:(3506) CONTR.TEMP. FUNCAO PROF. HABILITADO;Ref:B-001;CH: 03H  
 Hab.:LICENCIATURA PLENA EM LETRAS/PORTUGUES;Motivo:PROJETO/DEMANDA TEMPORARIA;Un. Adm:(145700) E E GUIMARAES ROSA;De:06/02/2023 a 20/12/2023

CONTRATO/SEDUC/22199/2023 DE: 03/03/2023  
 Processo Nº: 1000004152562  
 Contratado:(303198/25) DEISE CRISTINA NORONHA DORNELLES;CPF:003.117.540-66;Cargo/Função:(3506) CONTR.TEMP. FUNCAO PROF. HABILITADO;Ref:B-001;CH: 15H  
 Hab.:LICENCIATURA PLENA EM CIENCIAS NATURAIS E MATEMATICA;Motivo:PROJETO/DEMANDA TEMPORARIA;Un. Adm:(013250) E E ENIO PIPINO;De:06/02/2023 a 20/12/2023

CONTRATO/SEDUC/22200/2023 DE: 03/03/2023  
 Processo Nº: 1000004175429  
 Contratado:(303209/2) DELEUSA DA SILVA SOUZA;CPF:571.110.221-49;Cargo/Função:(3506) CONTR.TEMP. FUNCAO PROF. HABILITADO;Ref:B-001;CH: 20H  
 Hab.:LICENCIATURA PLENA EM PEDAGOGIA;Motivo:CONTRATO POR TEMPO DETERMINADO DE ACORDO COM A L.C. 600/17;Un. Adm:(154164) E E INDIGENA MAMAINDE;De:06/02/2023 a 20/12/2023

CONTRATO/SEDUC/22201/2023 DE: 03/03/2023  
 Processo Nº: 1000004169848  
 Contratado:(303219/18) NAARA FERREIRA DA SILVA;CPF:022.802.932-50;Cargo/Função:(3506) CONTR.TEMP. FUNCAO PROF. HABILITADO;Ref:B-001;CH: 03H  
 Hab.:LICENCIATURA PLENA EM QUIMICA;Motivo:CONTRATO POR TEMPO DETERMINADO DE ACORDO COM A L.C. 600/17;Un. Adm:(011355) E E MAL EURICO GASPARD DUTRA;De:06/02/2023 a 20/12/2023

CONTRATO/SEDUC/22202/2023 DE: 03/03/2023  
 Processo Nº: 1000004166828  
 Contratado:(303223/9) EDMILSON DOS SANTOS ALMEIDA;CPF:62 7.147.401-20;Cargo/Função:(3506) CONTR.TEMP.FUNCAO PROF. HABILITADO;Ref:B-001;CH: 20H  
 Hab.:LICENCIATURA PLENA EM EDUCAÇÃO FISICA;Motivo:CONTRATO POR TEMPO DETERMINADO DE ACORDO COM A L.C. 600/17;Un. Adm:(009911) E E PE JOAO PANAROTTO;De:01/02/2023 a 20/12/2023

CONTRATO/SEDUC/22203/2023 DE: 03/03/2023  
 Processo Nº: 1000004166569  
 Contratado:(303231/8) MARGARETE PEREIRA DA SILVA;CPF:006.325.301-11;Cargo/Função:(3506) CONTR.TEMP. FUNCAO PROF. HABILITADO;Ref:B-001;CH: 10H  
 Hab.:LICENCIATURA PLENA EM EDUCAÇÃO FISICA;Motivo:PROJETO/DEMANDA TEMPORARIA;Un. Adm:(014435) E E ALFREDO JOSE DA SILVA;De:06/02/2023 a 20/12/2023

CONTRATO/SEDUC/22204/2023 DE: 03/03/2023  
 Processo Nº: 1000004147672  
 Contratado:(303239/9) OSEIAS NENEZOKAE;CPF:065.564.781-30;Cargo/Função:(3506) CONTR.TEMP.FUNCAO PROF. HABILITADO;Ref:A-001;CH: 05H  
 Hab.:MAGISTÉRIO;Motivo:CONTRATO POR TEMPO DETERMINADO DE ACORDO COM A L.C. 600/17;Un. Adm:(129259) E E INDIGENA DE EDUCACAO BASICA MAMALATI;De:07/02/2023 a 20/12/2023

CONTRATO/SEDUC/22205/2023 DE: 03/03/2023  
 Processo Nº: 1000004148061  
 Contratado:(303246/13) WENIOS DOS SANTOS MACHADO;CPF:056.578.281-94;Cargo/Função:(3506) CONTR.TEMP. FUNCAO PROF. HABILITADO;Ref:B-001;CH: 30H  
 Hab.:LICENCIATURA PLENA EM FISICA;Motivo:CONTRATO POR TEMPO DETERMINADO DE ACORDO COM A L.C. 600/17;Un. Adm:(038652) E E 29 DE JULHO;De:01/02/2023 a 20/12/2023

CONTRATO/SEDUC/22206/2023 DE: 03/03/2023  
 Processo Nº: 1000004167071  
 Contratado:(303256/9) RODOLFO MENEGAZZO BROGGI JUNIOR;CPF:059.088.371-21;Cargo/Função:(3506) CONTR.TEMP. FUNCAO PROF. HABILITADO;Ref:B-001;CH: 10H  
 Hab.:LICENCIATURA PLENA EM EDUCAÇÃO FISICA;Motivo:CONTRATO POR TEMPO DETERMINADO DE ACORDO COM A L.C. 600/17;Un. Adm:(194565) E E GOVERNADOR JOSE FRAGELLI;De:06/02/2023 a 20/12/2023

CONTRATO/SEDUC/22207/2023 DE: 03/03/2023  
 Processo Nº: 1000004139421  
 Contratado:(303266/16) VERA LUCIA NEDEL;CPF:523.879.330-87;Cargo/Função:(3506) CONTR.TEMP.FUNCAO PROF. HABILITADO;Ref:B-001;CH: 12H  
 Hab.:LICENCIATURA PLENA EM MATEMATICA;Motivo:PROJETO/DEMANDA TEMPORARIA;Un. Adm:(014869) E E PREF ARTHUR RAMOS;De:01/02/2023 a 20/12/2023

CONTRATO/SEDUC/22208/2023 DE: 03/03/2023  
 Processo Nº: 1000004119951  
 Contratado:(303284/4) MOSIAH JOSE DA SILVA MATOS;CPF:378.073.298-07;Cargo/Função:(3506) CONTR.TEMP. FUNCAO PROF. HABILITADO;Ref:B-001;CH: 04H  
 Hab.:LICENCIATURA PLENA EM LETRAS/PORTUGUES/FRANCES;Motivo:CONTRATO POR TEMPO DETERMINADO DE ACORDO COM A L.C. 600/17;Un. Adm:(038512) E E ANGELO NADIN;De:01/02/2023 a 20/12/2023

CONTRATO/SEDUC/22209/2023 DE: 03/03/2023  
 Processo Nº: 1000004150794  
 Contratado:(303285/12) ROBSON MORAES ARAUJO DA SILVA;CPF:036.276.529-40;Cargo/Função:(3506) CONTR.TEMP. FUNCAO PROF. HABILITADO;Ref:B-001;CH: 06H  
 Hab.:LICENCIATURA PLENA EM EDUCAÇÃO FISICA;Motivo:CONTRATO POR TEMPO DETERMINADO DE ACORDO COM A L.C. 600/17;Un. Adm:(016470) E E DOM BOSCO;De:06/02/2023 a 20/12/2023

CONTRATO/SEDUC/22210/2023 DE: 03/03/2023  
 Processo Nº: 1000004134427  
 Contratado:(303286/4) ALLINE KESTERING PAVLAK;CPF:072.758.589-40;Cargo/Função:(3506) CONTR.TEMP. FUNCAO PROF. HABILITADO;Ref:B-001;CH: 06H  
 Hab.:LICENCIATURA PLENA EM HISTÓRIA;Motivo:CONTRATO POR TEMPO DETERMINADO DE ACORDO COM A L.C. 600/17;Un. Adm:(049646) E E PAULO FREIRE;De:01/02/2023 a 20/12/2023

CONTRATO/SEDUC/22211/2023 DE: 03/03/2023  
 Processo Nº: 1000004154217  
 Contratado:(303290/6) JOSEANE FLORIANO DA SILVA SOUSA;CPF:051.940.521-89;Cargo/Função:(3506) CONTR.TEMP. FUNCAO PROF. HABILITADO;Ref:B-001;CH: 02H  
 Hab.:LICENCIATURA PLENA EM EDUCAÇÃO FISICA;Motivo:PROJETO/DEMANDA TEMPORARIA;Un. Adm:(084336) E E PROF JOAO FLORENTINO SILVA NETO;De:10/02/2023 a 20/12/2023

CONTRATO/SEDUC/22212/2023 DE: 03/03/2023  
 Processo Nº: 1000004145604  
 Contratado:(303294/7) GRAZIELLE NEVES BARROS;CPF:061.295.711-00;Cargo/Função:(3506) CONTR.TEMP. FUNCAO PROF. HABILITADO;Ref:B-001;CH: 01H  
 Hab.:LICENCIATURA PLENA EM EDUCAÇÃO FISICA;Motivo:CONTRATO POR TEMPO DETERMINADO DE ACORDO COM A L.C. 600/17;Un. Adm:(011487) E E ANTONIO NONATO ROCHA;De:06/02/2023 a 20/12/2023  
 CONTRATO/SEDUC/22213/2023 DE: 03/03/2023



Processo Nº: 1000004173102  
 Contratado:(303384/10) ROZANE FRANCI DE MORAES  
 TAVARES;CPF:013.234.802-00;Cargo/Função:(3506) CONTR.TEMP.  
 FUNCAO PROF. HABILITADO;Ref:B-001;CH: 10H  
 Hab.:BACHARELADO EM AGRONOMIA;Motivo:CONTRATO POR  
 TEMPO DETERMINADO DE ACORDO COM A L.C. 600/17;Un.  
 Adm:(176770) E E JARAGUA;De:23/02/2023 a 20/12/2023

CONTRATO/SEDUC/22214/2023 DE: 03/03/2023  
 Processo Nº: 1000004171744

Contratado:(303385/16) JOANA FERREIRA LEITE  
 NETA;CPF:931.828.801-87;Cargo/Função:(3506) CONTR.TEMP.  
 FUNCAO PROF. HABILITADO;Ref:B-001;CH: 02H  
 Hab.:LICENCIATURA PLENA EM GEOGRAFIA;Motivo:CONTRATO  
 POR TEMPO DETERMINADO DE ACORDO COM A L.C. 600/17;Un.  
 Adm:(009652) E E PROF BENEDITO DE CARVALHO;De:06/02/2023 a  
 20/12/2023

CONTRATO/SEDUC/22215/2023 DE: 03/03/2023  
 Processo Nº: 1000004159623

Contratado:(303387/5) MAIKIYAKA DAVI  
 KUIKURO;CPF:061.056.931-76;Cargo/Função:(3506) CONTR.TEMP.  
 FUNCAO PROF. HABILITADO;Ref:B-001;CH: 04H  
 Hab.:LICENCIATURA PLENA EM PEDAGOGIA;Motivo:PROJETO/  
 DEMANDA TEMPORARIA;Un. Adm:(075728) E E INDIGENA LEONARDO  
 VILLAS BOAS;De:06/02/2023 a 20/12/2023

CONTRATO/SEDUC/22216/2023 DE: 03/03/2023  
 Processo Nº: 1000004164326

Contratado:(303425/3) ANTONIA CRISTINA  
 OLIVEIRA;CPF:749.166.531-49;Cargo/Função:(3476) APOIO ADM.  
 EDUCACIONAL-ELEMENTAR;Ref:A-001;CH: 30H  
 Hab.:ENSINO MEDIO;Motivo:CONTRATO POR TEMPO DETERMINADO  
 DE ACORDO COM A L.C. 600/17;Un. Adm:(156388) E E SOL  
 NASCENTE;De:17/02/2023 a 20/12/2023

CONTRATO/SEDUC/22217/2023 DE: 03/03/2023  
 Processo Nº: 1000004121616

Contratado:(303477/4) CRISTIANE APARECIDA DA  
 SILVA;CPF:015.421.561-90;Cargo/Função:(3476) APOIO ADM.  
 EDUCACIONAL-ELEMENTAR;Ref:A-001;CH: 30H  
 Hab.:ENSINO FUNDAMENTAL COMPLETO;Motivo:CONTRATO  
 POR TEMPO DETERMINADO DE ACORDO COM A L.C. 600/17;Un.  
 Adm:(076210) E E CORREGO DO OURO;De:01/02/2023 a 20/12/2023

CONTRATO/SEDUC/22218/2023 DE: 03/03/2023  
 Processo Nº: 1000004118530

Contratado:(303481/3) FERNANDA SANTANA  
 BOTELHO;CPF:009.771.631-64;Cargo/Função:(3476) APOIO ADM.  
 EDUCACIONAL-ELEMENTAR;Ref:A-001;CH: 30H  
 Hab.:ENSINO FUNDAMENTAL COMPLETO;Motivo:CONTRATO  
 POR TEMPO DETERMINADO DE ACORDO COM A L.C. 600/17;Un.  
 Adm:(015920) E E ANTONIO HORTOLLANI;De:01/02/2023 a 20/12/2023

CONTRATO/SEDUC/22219/2023 DE: 03/03/2023  
 Processo Nº: 1000004150195

Contratado:(303501/5) RAIMUNDO MONTEIRO DE  
 SOUZA;CPF:414.191.033-34;Cargo/Função:(3506) CONTR.TEMP.  
 FUNCAO PROF. HABILITADO;Ref:B-001;CH: 21H  
 Hab.:LICENCIATURA PLENA EM QUIMICA;Motivo:CONTRATO  
 POR TEMPO DETERMINADO DE ACORDO COM A L.C. 600/17;Un.  
 Adm:(015903) E E MIN PETRONIO PORTELA NUNES;De:06/02/2023 a  
 20/12/2023

CONTRATO/SEDUC/22220/2023 DE: 03/03/2023  
 Processo Nº: 1000004175365

Contratado:(303682/10) KARINA AUGUSTA SARTO NERY FRANZNER;  
 PF:011.015.001-58;Cargo/Função:(3506) CONTR.TEMP.FUNCAO PROF.  
 HABILITADO;Ref:B-001;CH: 10H  
 Hab.:LICENCIATURA PLENA EM CIENCIAS  
 BIOLOGICAS;Motivo:SUBSTITUIÇÃO AO TITULAR GUARDANDO  
 PUBLICAÇÃO DE MOVIMENTAÇÃO;Un. Adm:(009849) E E RAIMUNDO  
 PINHEIRO DA SILVA;De:06/02/2023 a 23/03/2023

CONTRATO/SEDUC/22221/2023 DE: 03/03/2023  
 Processo Nº: 1000004172006

Contratado:(303716/3) MATEUS  
 AMAJUNEP;CPF:002.516.461-90;Cargo/Função:(3506) CONTR.TEMP.  
 FUNCAO PROF. HABILITADO;Ref:B-001;CH: 10H  
 Hab.:LICENCIATURA PLENA EM EDUCAÇÃO  
 FISICA;Motivo:CONTRATO POR TEMPO DETERMINADO DE  
 ACORDO COM A L.C. 600/17;Un. Adm:(109436) E E INDIGENA JULA  
 PARE;De:06/02/2023 a 20/12/2023

CONTRATO/SEDUC/22222/2023 DE: 03/03/2023

Processo Nº: 1000004145531  
 Contratado:(303721/4) LIDIA DE CAMARGO  
 RODRIGUES;CPF:965.531.201-10;Cargo/Função:(3506) CONTR.TEMP.  
 FUNCAO PROF. HABILITADO;Ref:B-001;CH: 20H  
 Hab.:LICENCIATURA PLENA EM LETRAS/PORTUGUES/  
 INGLÊS;Motivo:CONTRATO POR TEMPO DETERMINADO DE  
 ACORDO COM A L.C. 600/17;Un. Adm:(011550) E E GETULIO  
 VARGAS;De:03/02/2023 a 20/12/2023

CONTRATO/SEDUC/22223/2023 DE: 03/03/2023

Processo Nº: 1000004169338  
 Contratado:(303741/5) LAIDE LIZZI;CPF:879.084.331-20;Cargo/  
 Função:(3506) CONTR.TEMP.FUNCAO PROF.  
 HABILITADO;Ref:B-001;CH: 17H  
 Hab.:LICENCIATURA PLENA EM LETRAS/PORTUGUES/  
 LITERATURAS;Motivo:CONTRATO POR TEMPO DETERMINADO DE  
 ACORDO COM A L.C. 600/17;Un. Adm:(011355) E E MAL EURICO  
 GASPARDUTRA;De:01/02/2023 a 20/12/2023

CONTRATO/SEDUC/22224/2023 DE: 03/03/2023

Processo Nº: 1000004155007  
 Contratado:(303797/2) CLEBSON TSIWARU;CPF:704.773.381-78;Cargo/  
 Função:(3476) APOIO ADM. EDUCACIONAL-  
 ELEMENTAR;Ref:A-001;CH: 30H  
 Hab.:ENSINO MEDIO;Motivo:CONTRATO POR TEMPO DETERMINADO  
 DE ACORDO COM A L.C. 600/17;Un. Adm:(128228) E E INDIGENA  
 PAIHITWARA;De:10/02/2023 a 20/12/2023

CONTRATO/SEDUC/22225/2023 DE: 03/03/2023

Processo Nº: 1000004169741  
 Contratado:(303850/12) CAMILA AMELIA DA  
 COSTA;CPF:009.020.501-41;Cargo/Função:(3506) CONTR.TEMP.  
 FUNCAO PROF. HABILITADO;Ref:B-001;CH: 06H  
 Hab.:LICENCIATURA PLENA EM CIENCIAS  
 BIOLOGICAS;Motivo:CONTRATO POR TEMPO DETERMINADO  
 DE ACORDO COM A L.C. 600/17;Un. Adm:(011339) E E IR DIVA  
 PIMENTEL;De:06/02/2023 a 20/12/2023

CONTRATO/SEDUC/22226/2023 DE: 03/03/2023

Processo Nº: 1000004164191  
 Contratado:(303875/5) ROBERTO JACOME  
 RIOS;CPF:052.944.006-77;Cargo/Função:(3506) CONTR.TEMP.FUNCAO  
 PROF. HABILITADO;Ref:B-001;CH: 02H  
 Hab.:LICENCIATURA PLENA EM CIENCIAS  
 BIOLOGICAS;Motivo:CONTRATO POR TEMPO DETERMINADO DE  
 ACORDO COM A L.C. 600/17;Un. Adm:(009520) E E ANDRE AVELINO  
 RIBEIRO;De:17/02/2023 a 20/12/2023

CONTRATO/SEDUC/22227/2023 DE: 03/03/2023

Processo Nº: 1000004153589  
 Contratado:(303880/3) MARIA ANGELICA MOREIRA DOS  
 SANTOS;CPF:958.241.381-68;Cargo/Função:(3476) APOIO ADM.  
 EDUCACIONAL-ELEMENTAR;Ref:A-001;CH: 30H  
 Hab.:ENSINO FUNDAMENTAL COMPLETO;Motivo:CONTRATO  
 POR TEMPO DETERMINADO DE ACORDO COM A L.C. 600/17;Un.  
 Adm:(176664) E E 12 DE OUTUBRO;De:06/02/2023 a 20/12/2023

CONTRATO/SEDUC/22228/2023 DE: 03/03/2023

Processo Nº: 1000004156203  
 Contratado:(303901/4) FRANTI PALECI  
 ACELI;CPF:060.883.901-90;Cargo/Função:(3506) CONTR.TEMP.  
 FUNCAO PROF. HABILITADO;Ref:B-001;CH: 20H  
 Hab.:LICENCIATURA PLENA EM PEDAGOGIA;Motivo:PROJETO/  
 DEMANDA TEMPORARIA;Un. Adm:(140988) E E INDIGENA DE  
 EDUCACAO BASICA ITAWYAK;De:01/02/2023 a 20/12/2023

CONTRATO/SEDUC/22229/2023 DE: 03/03/2023

Processo Nº: 1000004149753  
 Contratado:(303904/8) BRUNA PORTO DA  
 CUNHA;CPF:059.284.631-89;Cargo/Função:(3506) CONTR.TEMP.  
 FUNCAO PROF. HABILITADO;Ref:B-001;CH: 02H  
 Hab.:LICENCIATURA PLENA EM FILOSOFIA/  
 HISTORIA;Motivo:CONTRATO POR TEMPO DETERMINADO DE  
 ACORDO COM A L.C. 600/17;Un. Adm:(011363) E E MIL DOM PEDRO II  
 DEP NORBERTO SCHWANTES;De:06/02/2023 a 20/12/2023

CONTRATO/SEDUC/22230/2023 DE: 03/03/2023  
 Processo Nº: 1000004165948  
 Contratado:(303939/8) DENISE GREICIANE LIMA DA SILVA;CPF:042.961.531-02;Cargo/Função:(3506) CONTR.TEMP. FUNCAO PROF. HABILITADO;Ref:B-001;CH: 17H  
 Hab.:LICENCIATURA PLENA EM HISTÓRIA;Motivo:SUBSTITUIÇÃO AO TITULAR GUARDANDO PUBLICAÇÃO DE MOVIMENTAÇÃO;Un. Adm:(212490) E E DES INT DA ED BAS PROF MILTON MAR CURVO;De:06/02/2023 a 01/04/2023

CONTRATO/SEDUC/22231/2023 DE: 03/03/2023  
 Processo Nº: 1000004145832  
 Contratado:(303946/3) KUMAIU AWETI;CPF:087.643.741-22;Cargo/Função:(3476) APOIO ADM. EDUCACIONAL-ELEMENTAR;Ref:A-001;CH: 30H  
 Hab.:ENSINO MEDIO;Motivo:CONTRATO POR TEMPO DETERMINADO DE ACORDO COM A L.C. 600/17;Un. Adm:(075728) E E INDIGENA LEONARDO VILLAS BOAS;De:06/02/2023 a 20/12/2023

CONTRATO/SEDUC/22232/2023 DE: 03/03/2023  
 Processo Nº: 1000004151331  
 Contratado:(303947/3) KUMATSI KALAPALO;CPF:084.140.181-06;Cargo/Função:(3476) APOIO ADM. EDUCACIONAL-ELEMENTAR;Ref:A-001;CH: 30H  
 Hab.:ENSINO FUNDAMENTAL COMPLETO;Motivo:PROJETO/DEMANDA TEMPORARIA;Un. Adm:(075728) E E INDIGENA LEONARDO VILLAS BOAS;De:06/02/2023 a 20/12/2023

CONTRATO/SEDUC/22233/2023 DE: 03/03/2023  
 Processo Nº: 1000004126126  
 Contratado:(303951/3) CARLA TAVARES DA SILVA;CPF:007.961.861-89;Cargo/Função:(3476) APOIO ADM. EDUCACIONAL-ELEMENTAR;Ref:A-001;CH: 30H  
 Hab.:ENSINO FUNDAMENTAL COMPLETO;Motivo:CONTRATO POR TEMPO DETERMINADO DE ACORDO COM A L.C. 600/17;Un. Adm:(069329) E E TANCREDO NEVES;De:01/02/2023 a 20/12/2023

CONTRATO/SEDUC/22234/2023 DE: 03/03/2023  
 Processo Nº: 1000004167559  
 Contratado:(303963/4) NOHAD ZANUTTO HAMAD;CPF:011.404.661-19;Cargo/Função:(3468) TECNICO ADMINISTRATIVO EDUCACIONAL;Ref:A-001;CH: 30H  
 Hab.:ENSINO MEDIO;Motivo:CONTRATO POR TEMPO DETERMINADO DE ACORDO COM A L.C. 600/17;Un. Adm:(011940) E E JOSE LEITE DE MORAES;De:06/02/2023 a 20/12/2023

CONTRATO/SEDUC/22235/2023 DE: 03/03/2023  
 Processo Nº: 1000004124324  
 Contratado:(303979/4) JHEINYFFER MILLENY BARBOSA DA SILVA;CPF:704.594.631-79;Cargo/Função:(3476) APOIO ADM. EDUCACIONAL-ELEMENTAR;Ref:A-001;CH: 30H  
 Hab.:ENSINO FUNDAMENTAL COMPLETO;Motivo:CONTRATO POR TEMPO DETERMINADO DE ACORDO COM A L.C. 600/17;Un. Adm:(068713) E E VANDERLEI CECATTO;De:01/02/2023 a 20/12/2023

CONTRATO/SEDUC/22236/2023 DE: 03/03/2023  
 Processo Nº: 1000004118803  
 Contratado:(303981/4) LUANA HORST BUENO;CPF:045.129.291-00;Cargo/Função:(3476) APOIO ADM. EDUCACIONAL-ELEMENTAR;Ref:A-001;CH: 30H  
 Hab.:ENSINO FUNDAMENTAL COMPLETO;Motivo:CONTRATO POR TEMPO DETERMINADO DE ACORDO COM A L.C. 600/17;Un. Adm:(015962) E E JONAS LOPES DA SILVA;De:01/02/2023 a 20/12/2023

CONTRATO/SEDUC/22237/2023 DE: 03/03/2023  
 Processo Nº: 1000004170974  
 Contratado:(303984/5) CAROLINA SANTOS BONFIM;CPF:042.828.345-44;Cargo/Função:(3506) CONTR.TEMP. FUNCAO PROF. HABILITADO;Ref:B-001;CH: 02H  
 Hab.:LICENCIATURA PLENA EM QUIMICA;Motivo:PROJETO/DEMANDA TEMPORARIA;Un. Adm:(009857) E E FRANCISCO A FERREIRA MENDES;De:06/02/2023 a 20/12/2023

CONTRATO/SEDUC/22238/2023 DE: 03/03/2023  
 Processo Nº: 1000004161458  
 Contratado:(304002/3) TAMARAI KAYABI;CPF:060.833.571-10;Cargo/Função:(3514) CONTR.TEMP.FUNCAO PROF. NAO HABILIT;Ref:A-001;CH: 20H  
 Hab.:ENSINO MEDIO;Motivo:CONTRATO POR TEMPO DETERMINADO DE ACORDO COM A L.C. 600/17;Un. Adm:(140813) E E INDIGENA PANAKU;De:13/02/2023 a 20/12/2023

CONTRATO/SEDUC/22239/2023 DE: 03/03/2023  
 Processo Nº: 1000004066554  
 Contratado:(304017/3) MARILIA CARDOSO GOMES MAGALHAES;CPF:073.317.451-58;Cargo/Função:(3468) TECNICO ADMINISTRATIVO EDUCACIONAL;Ref:A-001;CH: 30H  
 Hab.:ENSINO MEDIO;Motivo:PROJETO/DEMANDA TEMPORARIA;Un. Adm:(091456) E E JOSE GONCALVES DOS SANTOS;De:01/02/2023 a 20/12/2023

CONTRATO/SEDUC/22240/2023 DE: 03/03/2023  
 Processo Nº: 1000004122382  
 Contratado:(304018/3) AMANDA FERREIRA ALVES;CPF:058.838.661-82;Cargo/Função:(3476) APOIO ADM. EDUCACIONAL-ELEMENTAR;Ref:A-001;CH: 30H  
 Hab.:ENSINO FUNDAMENTAL COMPLETO;Motivo:CONTRATO POR TEMPO DETERMINADO DE ACORDO COM A L.C. 600/17;Un. Adm:(010960) E E JOSE RODRIGUES DOS SANTOS;De:01/02/2023 a 20/12/2023

CONTRATO/SEDUC/22241/2023 DE: 03/03/2023  
 Processo Nº: 1000004123593  
 Contratado:(304023/3) GILBERTO CARMO CANDIDO;CPF:424.244.611-04;Cargo/Função:(3468) TECNICO ADMINISTRATIVO EDUCACIONAL;Ref:A-001;CH: 30H  
 Hab.:ENSINO MEDIO;Motivo:CONTRATO POR TEMPO DETERMINADO DE ACORDO COM A L.C. 600/17;Un. Adm:(069230) E E ANTONIO CARLOS MOURA;De:01/02/2023 a 20/12/2023

CONTRATO/SEDUC/22242/2023 DE: 03/03/2023  
 Processo Nº: 1000004154165  
 Contratado:(304026/3) ROSANGELA DIAS;CPF:704.764.111-49;Cargo/Função:(3476) APOIO ADM. EDUCACIONAL-ELEMENTAR;Ref:A-001;CH: 30H  
 Hab.:ENSINO FUNDAMENTAL COMPLETO;Motivo:CONTRATO POR TEMPO DETERMINADO DE ACORDO COM A L.C. 600/17;Un. Adm:(010421) E E PE WANIR DELFINO CESAR;De:13/02/2023 a 20/12/2023

CONTRATO/SEDUC/22243/2023 DE: 03/03/2023  
 Processo Nº: 1000004125728  
 Contratado:(304044/10) FERNANDO HELMANN NUNES;CPF:045.380.671-64;Cargo/Função:(3506) CONTR.TEMP. FUNCAO PROF. HABILITADO;Ref:B-001;CH: 20H  
 Hab.:LICENCIATURA PLENA EM MATEMATICA;Motivo:CONTRATO POR TEMPO DETERMINADO DE ACORDO COM A L.C. 600/17;Un. Adm:(049646) E E PAULO FREIRE;De:01/02/2023 a 20/12/2023

CONTRATO/SEDUC/22244/2023 DE: 03/03/2023  
 Processo Nº: 1000004145564  
 Contratado:(304060/3) GUILHERME TOMOTSU;CPF:053.526.211-62;Cargo/Função:(3476) APOIO ADM. EDUCACIONAL-ELEMENTAR;Ref:A-001;CH: 30H  
 Hab.:ENSINO MEDIO;Motivo:CONTRATO POR TEMPO DETERMINADO DE ACORDO COM A L.C. 600/17;Un. Adm:(118524) E E INDIGENA MARAIWATSEDE;De:02/02/2023 a 20/12/2023

CONTRATO/SEDUC/22245/2023 DE: 03/03/2023  
 Processo Nº: 1000004176166  
 Contratado:(304214/3) CLAUDIA WILKE;CPF:535.732.261-91;Cargo/Função:(6027) ANALISTA DESENV ECON SOCIAL L 10050;Ref:A-001;CH: 40H  
 Hab.:BACHARELADO EM DIREITO;Motivo:Un. Adm:(210838) UNID EXECUT E DE NEGOCIO DA GESTAO EDUCACIONAL;De:01/03/2023 a 31/12/2023

CONTRATO/SEDUC/22246/2023 DE: 03/03/2023  
 Processo Nº: 1000004167609  
 Contratado:(304226/3) ALINE SOUZA DE SA;CPF:033.515.172-89;Cargo/Função:(3506) CONTR.TEMP.FUNCAO PROF. HABILITADO;Ref:B-001;CH: 20H  
 Hab.:LICENCIATURA PLENA EM CIENCIAS BIOLOGICAS;Motivo:CONTRATO POR TEMPO DETERMINADO DE ACORDO COM A L.C. 600/17;Un. Adm:(013137) E E DEP DJALMA CARNEIRO DA ROCHA;De:23/02/2023 a 20/12/2023

CONTRATO/SEDUC/22247/2023 DE: 03/03/2023  
 Processo Nº: 1000004163592  
 Contratado:(304257/6) JUCINETE ASSUNCAO ARRUDA DE SOUZA;CPF:383.482.761-49;Cargo/Função:(3506) CONTR.TEMP. FUNCAO PROF. HABILITADO;Ref:B-001;CH: 15H  
 Hab.:LICENCIATURA PLENA EM LETRAS/PORTUGUES/ INGLÊS;Motivo:CONTRATO POR TEMPO DETERMINADO DE ACORDO COM A L.C. 600/17;Un. Adm:(011690) E E FREI AMBROSIO;De:13/02/2023 a 20/12/2023

CONTRATO/SEDUC/22248/2023 DE: 03/03/2023  
 Processo Nº: 1000004142029  
 Contratado:(304271/8) GLAUCIA RIBEIRO  
 LIMA;CPF:025.375.701-03;Cargo/Função:(3506) CONTR.TEMP.FUNCAO  
 PROF. HABILITADO;Ref:B-001;CH: 01H  
 Hab.:LICENCIATURA PLENA EM LETRAS/PORTUGUES/  
 INGLÊS;Motivo:CONTRATO POR TEMPO DETERMINADO DE ACORDO  
 COM A L.C. 600/17;Un. Adm:(013242) E E NILZA DE OLIVEIRA  
 PIPINO;De:01/02/2023 a 20/12/2023

CONTRATO/SEDUC/22249/2023 DE: 03/03/2023  
 Processo Nº: 1000004171712  
 Contratado:(304276/5) JEFERSON DAVIS MARQUES DE  
 MORAES;CPF:028.804.571-81;Cargo/Função:(3468) TECNICO  
 ADMINISTRATIVO EDUCACIONAL;Ref:A-001;CH: 30H  
 Hab.:ENSINO MEDIO;Motivo:CONTRATO POR TEMPO DETERMINADO  
 DE ACORDO COM A L.C. 600/17;Un. Adm:(129232) E E INDIGENA  
 MYHYINYMYKYTA SKIRIPI;De:01/02/2023 a 20/12/2023

CONTRATO/SEDUC/22250/2023 DE: 03/03/2023  
 Processo Nº: 1000004166775  
 Contratado:(304296/13) EZIEL SILVA BENTO;CPF:061.350.921-89;Cargo/  
 Função:(3506) CONTR.TEMP.FUNCAO PROF.  
 HABILITADO;Ref:B-001;CH: 01H  
 Hab.:LICENCIATURA PLENA EM LETRAS/  
 PORTUGUES;Motivo:CONTRATO POR TEMPO DETERMINADO DE  
 ACORDO COM A L.C. 600/17;Un. Adm:(157244) E E SIDNEY CESAR  
 FUHR;De:06/02/2023 a 20/12/2023

CONTRATO/SEDUC/22251/2023 DE: 03/03/2023  
 Processo Nº: 1000004169581  
 Contratado:(304300/8) QUEILIANI DOURADO  
 SILVA;CPF:053.711.221-92;Cargo/Função:(3506) CONTR.TEMP.  
 FUNCAO PROF. HABILITADO;Ref:B-001;CH: 10H  
 Hab.:LICENCIATURA PLENA EM MATEMATICA;Motivo:PROJETO/  
 DEMANDA TEMPORARIA;Un. Adm:(014982) E E JOAO MATHEUS  
 BARBOSA;De:06/02/2023 a 20/12/2023

CONTRATO/SEDUC/22252/2023 DE: 03/03/2023  
 Processo Nº: 1000004169360  
 Contratado:(304367/10) ADRIANA MARIA DOS  
 SANTOS;CPF:029.174.491-52;Cargo/Função:(3506) CONTR.TEMP.  
 FUNCAO PROF. HABILITADO;Ref:B-001;CH: 03H  
 Hab.:LICENCIATURA PLENA EM LETRAS/PORTUGUES/  
 INGLÊS;Motivo:CONTRATO POR TEMPO DETERMINADO DE ACORDO  
 COM A L.C. 600/17;Un. Adm:(196240) E E DENNIS MANERICH DE  
 OLIVEIRA;De:15/02/2023 a 20/12/2023

CONTRATO/SEDUC/22253/2023 DE: 03/03/2023  
 Processo Nº: 1000004167462  
 Contratado:(304400/3) MAURI KAIABI;CPF:707.301.291-95;Cargo/  
 Função:(3476) APOIO ADM. EDUCACIONAL-  
 ELEMENTAR;Ref:A-001;CH: 30H  
 Hab.:ENSINO FUNDAMENTAL COMPLETO;Motivo:PROJETO/  
 DEMANDA TEMPORARIA;Un. Adm:(069280) E E INDIGENA  
 DIAUARUM;De:06/02/2023 a 20/12/2023

CONTRATO/SEDUC/22254/2023 DE: 03/03/2023  
 Processo Nº: 1000004127868  
 Contratado:(304638/5) CAMILA FERREIRA  
 CHAGAS;CPF:816.949.462-15;Cargo/Função:(3506) CONTR.TEMP.  
 FUNCAO PROF. HABILITADO;Ref:B-001;CH: 07H  
 Hab.:LICENCIATURA PLENA EM LETRAS/  
 PORTUGUES;Motivo:CONTRATO POR TEMPO DETERMINADO DE  
 ACORDO COM A L.C. 600/17;Un. Adm:(013285) E E SAO VICENTE DE  
 PAULA;De:01/02/2023 a 20/12/2023

CONTRATO/SEDUC/22255/2023 DE: 03/03/2023  
 Processo Nº: 1000004172146  
 Contratado:(304800/3) ELITA RO  
 ODZAPARIO;CPF:702.024.241-38;Cargo/Função:(3476) APOIO ADM.  
 EDUCACIONAL-ELEMENTAR;Ref:A-001;CH: 30H  
 Hab.:ENSINO MEDIO;Motivo:PROJETO/DEMANDA TEMPORARIA;Un.  
 Adm:(131822) E E INDIGENA BUTSE WAWWE;De:06/02/2023 a  
 20/12/2023

CONTRATO/SEDUC/22256/2023 DE: 03/03/2023  
 Processo Nº: 1000004123172  
 Contratado:(305020/7) RAIMUNDO NONATO  
 EVANGELISTA;CPF:063.469.921-04;Cargo/Função:(3506) CONTR.  
 TEMP.FUNCAO PROF. HABILITADO;Ref:B-001;CH: 06H  
 Hab.:LICENCIATURA PLENA EM QUIMICA;Motivo:CONTRATO POR  
 TEMPO DETERMINADO DE ACORDO COM A L.C. 600/17;Un.  
 Adm:(038652) E E 29 DE JULHO;De:01/02/2023 a 20/12/2023

CONTRATO/SEDUC/22257/2023 DE: 03/03/2023  
 Processo Nº: 1000004151889  
 Contratado:(305072/4) IVONE PEREIRA DO  
 NASCIMENTO;CPF:038.381.041-88;Cargo/Função:(3476) APOIO ADM.  
 EDUCACIONAL-ELEMENTAR;Ref:A-001;CH: 30H  
 Hab.:ENSINO FUNDAMENTAL COMPLETO;Motivo:CONTRATO POR  
 TEMPO DETERMINADO DE ACORDO COM A L.C. 600/17;Un.  
 Adm:(016594) E E PRES TANCREDO DE A NEVES;De:08/02/2023 a  
 20/12/2023

CONTRATO/SEDUC/22258/2023 DE: 03/03/2023  
 Processo Nº: 1000004066664  
 Contratado:(305102/3) KATHYANE DA SILVA  
 MARTINS;CPF:049.023.521-25;Cargo/Função:(3476) APOIO ADM.  
 EDUCACIONAL-ELEMENTAR;Ref:A-001;CH: 30H  
 Hab.:ENSINO FUNDAMENTAL COMPLETO;Motivo:PROJETO/  
 DEMANDA TEMPORARIA;Un. Adm:(153877) E E TEREZA CONCEICAO  
 DE ARRUDA;De:01/02/2023 a 20/12/2023

CONTRATO/SEDUC/22259/2023 DE: 03/03/2023  
 Processo Nº: 1000004172685  
 Contratado:(305333/8) VALDILENE CHAGAS BARBOSA DA  
 CRUZ;CPF:016.705.341-89;Cargo/Função:(3506) CONTR.TEMP.  
 FUNCAO PROF. HABILITADO;Ref:B-001;CH: 10H  
 Hab.:LICENCIATURA PLENA EM CIENCIAS  
 BIOLOGICAS;Motivo:CONTRATO POR TEMPO DETERMINADO DE  
 ACORDO COM A L.C. 600/17;Un. Adm:(021091) E E CLENIA ROSALINA  
 SOUZA;De:06/02/2023 a 20/12/2023

CONTRATO/SEDUC/22260/2023 DE: 03/03/2023  
 Processo Nº: 1000004160084  
 Contratado:(305373/13) MIDIA PEREZ PEREIRA;CPF:047.35  
 1.091-02;Cargo/Função:(3506) CONTR.TEMP.FUNCAO PROF.  
 HABILITADO;Ref:B-001;CH: 13H  
 Hab.:LICENCIATURA PLENA EM CIENCIAS NATURAIS E  
 MATEMATICA;Motivo:CONTRATO POR TEMPO DETERMINADO DE  
 ACORDO COM A L.C. 600/17;Un. Adm:(013374) E E MANOEL SOARES  
 CAMPOS;De:01/02/2023 a 20/12/2023

CONTRATO/SEDUC/22261/2023 DE: 03/03/2023  
 Processo Nº: 1000004143908  
 Contratado:(305374/4) JOYCE MARIA  
 MARQUES;CPF:063.717.701-01;Cargo/Função:(3506) CONTR.TEMP.  
 FUNCAO PROF. HABILITADO;Ref:B-001;CH: 03H  
 Hab.:LICENCIATURA PLENA EM GEOGRAFIA;Motivo:CONTRATO POR  
 TEMPO DETERMINADO DE ACORDO COM A L.C. 600/17;Un.  
 Adm:(013471) E E CAFE NORTE;De:01/02/2023 a 20/12/2023

CONTRATO/SEDUC/22262/2023 DE: 03/03/2023  
 Processo Nº: 1000004166323  
 Contratado:(305561/3) MARIUZA BATISTA MARQUES  
 MAIA;CPF:460.262.401-44;Cargo/Função:(3468) TECNICO  
 ADMINISTRATIVO EDUCACIONAL;Ref:A-001;CH: 30H  
 Hab.:CREDITO E CONTABILIDADE;Motivo:CONTRATO POR TEMPO  
 DETERMINADO DE ACORDO COM A L.C. 600/17;Un. Adm:(060224) C E  
 A A D A PROF ARLETE P MIGUELETTI;De:22/02/2023 a 20/12/2023

CONTRATO/SEDUC/22263/2023 DE: 03/03/2023  
 Processo Nº: 1000004153973  
 Contratado:(305638/10) FRANCISCA JUCIELY DO CARMO  
 SILVA;CPF:062.411.083-44;Cargo/Função:(3506) CONTR.TEMP.  
 FUNCAO PROF. HABILITADO;Ref:B-001;CH: 24H  
 Hab.:LICENCIATURA PLENA EM QUIMICA;Motivo:CONTRATO POR  
 TEMPO DETERMINADO DE ACORDO COM A L.C. 600/17;Un.  
 Adm:(016055) E E MADRE TARCILA;De:06/02/2023 a 23/02/2023

CONTRATO/SEDUC/22264/2023 DE: 03/03/2023  
 Processo Nº: 1000004123158  
 Contratado:(305652/3) WELYGSANDRA RELINDA SILVA DE  
 ARRUDA;CPF:004.877.201-13;Cargo/Função:(3476) APOIO ADM.  
 EDUCACIONAL-ELEMENTAR;Ref:A-001;CH: 30H  
 Hab.:ENSINO FUNDAMENTAL COMPLETO;Motivo:CONTRATO POR  
 TEMPO DETERMINADO DE ACORDO COM A L.C. 600/17;Un.  
 Adm:(009440) E E LEOVEGILDO DE MELO;De:01/02/2023 a 20/12/2023

CONTRATO/SEDUC/22265/2023 DE: 03/03/2023  
 Processo Nº: 1000004164706  
 Contratado:(305722/2) TATIANE ALVES  
 FERREIRA;CPF:028.850.921-81;Cargo/Função:(3476) APOIO ADM.  
 EDUCACIONAL-ELEMENTAR;Ref:A-001;CH: 30H  
 Hab.:ENSINO FUNDAMENTAL COMPLETO;Motivo:CONTRATO POR  
 TEMPO DETERMINADO DE ACORDO COM A L.C. 600/17;Un.  
 Adm:(060208) E E ALBERT EINSTEIN;De:06/02/2023 a 20/12/2023

CONTRATO/SEDUC/22266/2023 DE: 03/03/2023  
 Processo Nº: 1000004130706  
 Contratado:(305731/3) VIVIANE FERREIRA DA GAMA PAIVA;CPF:005.737.811-84;Cargo/Função:(3476) APOIO ADM. EDUCACIONAL-ELEMENTAR;Ref:A-001;CH: 30H  
 Hab.:ENSINO FUNDAMENTAL COMPLETO;Motivo:CONTRATO POR TEMPO DETERMINADO DE ACORDO COM A L.C. 600/17;Un. Adm:(013528) E E LUCAS AUXILIO TONIAZO;De:01/02/2023 a 20/12/2023

CONTRATO/SEDUC/22267/2023 DE: 03/03/2023  
 Processo Nº: 1000004149148  
 Contratado:(305739/4) ADRIANA ANDREIA RAIMUNDI DIAS;CPF:016.553.631-40;Cargo/Função:(3476) APOIO ADM. EDUCACIONAL-ELEMENTAR;Ref:A-001;CH: 30H  
 Hab.:ENSINO FUNDAMENTAL COMPLETO;Motivo:CONTRATO POR TEMPO DETERMINADO DE ACORDO COM A L.C. 600/17;Un. Adm:(016357) E E IRANY JAIME FARINA;De:06/02/2023 a 20/12/2023

CONTRATO/SEDUC/22268/2023 DE: 03/03/2023  
 Processo Nº: 1000004164792  
 Contratado:(305763/6) JULIANA MACHADO;CPF:925.814.391-49;Cargo/Função:(3506) CONTR.TEMP.FUNCAO PROF. HABILITADO;Ref:B-001;CH: 10H  
 Hab.:LICENCIATURA PLENA EM LETRAS/PORTUGUES/ESPANHOL;Motivo:PROJETO/DEMANDA TEMPORARIA;Un. Adm:(013412) E E CEL ANTONIO PAES DE BARROS;De:06/02/2023 a 20/12/2023

CONTRATO/SEDUC/22269/2023 DE: 03/03/2023  
 Processo Nº: 1000004160627  
 Contratado:(305765/9) LUCAS RODRIGUES SOUZA;CPF:087.229.799-30;Cargo/Função:(3506) CONTR.TEMP. FUNCAO PROF. HABILITADO;Ref:B-001;CH: 04H  
 Hab.:LICENCIATURA PLENA EM LETRAS/PORTUGUES/INGLÊS;Motivo:CONTRATO POR TEMPO DETERMINADO DE ACORDO COM A L.C. 600/17;Un. Adm:(009857) E E FRANCISCO A FERREIRA MENDES;De:15/02/2023 a 20/12/2023

CONTRATO/SEDUC/22270/2023 DE: 03/03/2023  
 Processo Nº: 1000004169994  
 Contratado:(305779/3) CLEUZIMAR BECKER MOCELIN;CPF:027.861.031-50;Cargo/Função:(3476) APOIO ADM. EDUCACIONAL-ELEMENTAR;Ref:A-001;CH: 30H  
 Hab.:ENSINO FUNDAMENTAL COMPLETO;Motivo:SUBSTITUIÇÃO AO TITULAR GUARDANDO PUBLICAÇÃO DE MOVIMENTAÇÃO;Un. Adm:(016403) E E BAIRRO UNIAO;De:01/02/2023 a 24/07/2023

CONTRATO/SEDUC/22271/2023 DE: 03/03/2023  
 Processo Nº: 1000004118853  
 Contratado:(305784/3) ALEINAID ARAUJO ESTEVAM;CPF:704.527.951-50;Cargo/Função:(3476) APOIO ADM. EDUCACIONAL-ELEMENTAR;Ref:A-001;CH: 30H  
 Hab.:ENSINO FUNDAMENTAL COMPLETO;Motivo:CONTRATO POR TEMPO DETERMINADO DE ACORDO COM A L.C. 600/17;Un. Adm:(158615) E E CINCO DE ABRIL;De:01/02/2023 a 20/12/2023

CONTRATO/SEDUC/22272/2023 DE: 03/03/2023  
 Processo Nº: 1000004160670  
 Contratado:(305805/10) ANGELA ANTONIA DOS SANTOS QUEIROZ;CPF:004.060.671-63;Cargo/Função:(3506) CONTR.TEMP. FUNCAO PROF. HABILITADO;Ref:B-001;CH: 06H  
 Hab.:LICENCIATURA PLENA EM EDUCAÇÃO ARTISTICA;Motivo:CONTRATO POR TEMPO DETERMINADO DE ACORDO COM A L.C. 600/17;Un. Adm:(009679) E E PROF HERMELINDA DE FIGUEIREDO;De:14/02/2023 a 20/12/2023

CONTRATO/SEDUC/22273/2023 DE: 03/03/2023  
 Processo Nº: 1000004172794  
 Contratado:(305820/5) ERMELINDO APARECIDO SIMAO COELHO;CPF:606.508.772-68;Cargo/Função:(3506) CONTR.TEMP. FUNCAO PROF. HABILITADO;Ref:B-001;CH: 08H  
 Hab.:LICENCIATURA PLENA EM LETRAS/PORTUGUES/INGLÊS;Motivo:CONTRATO POR TEMPO DETERMINADO DE ACORDO COM A L.C. 600/17;Un. Adm:(176800) E E PARECIS;De:06/02/2023 a 20/12/2023

CONTRATO/SEDUC/22274/2023 DE: 03/03/2023  
 Processo Nº: 1000004123543  
 Contratado:(305821/3) ELIANE DOS SANTOS SANTIAGO;CPF:941.901.941-15;Cargo/Função:(3476) APOIO ADM. EDUCACIONAL-ELEMENTAR;Ref:A-001;CH: 30H  
 Hab.:ENSINO FUNDAMENTAL COMPLETO;Motivo:CONTRATO POR TEMPO DETERMINADO DE ACORDO COM A L.C. 600/17;Un. Adm:(015210) E E DEP BERTOLDO FREIRE;De:01/02/2023 a 20/12/2023

CONTRATO/SEDUC/22275/2023 DE: 03/03/2023  
 Processo Nº: 1000004172607  
 Contratado:(305856/3) ROSALI GONCALVES DOS SANTOS;CPF:460.393.501-30;Cargo/Função:(3476) APOIO ADM. EDUCACIONAL-ELEMENTAR;Ref:A-001;CH: 30H  
 Hab.:ENSINO FUNDAMENTAL COMPLETO;Motivo:SUBSTITUIÇÃO AO TITULAR GUARDANDO PUBLICAÇÃO DE MOVIMENTAÇÃO;Un. Adm:(011657) E E SAO LUIZ;De:22/02/2023 a 08/03/2023

CONTRATO/SEDUC/22276/2023 DE: 03/03/2023  
 Processo Nº: 1000004120381  
 Contratado:(305881/11) CRISTHIAN BRENDON SILVA DE OLIVEIRA;CPF:093.303.419-93;Cargo/Função:(3506) CONTR.TEMP. FUNCAO PROF. HABILITADO;Ref:A-001;CH: 21H  
 Hab.:LICENCIATURA PLENA EM FISICA;Motivo:CONTRATO POR TEMPO DETERMINADO DE ACORDO COM A L.C. 600/17;Un. Adm:(013285) E E SAO VICENTE DE PAULA;De:01/02/2023 a 20/12/2023

CONTRATO/SEDUC/22277/2023 DE: 03/03/2023  
 Processo Nº: 1000004164988  
 Contratado:(306038/5) JOAO PAULO DA SILVA LOUZADA;CPF:050.263.481-22;Cargo/Função:(3506) CONTR.TEMP. FUNCAO PROF. HABILITADO;Ref:B-001;CH: 10H  
 Hab.:LICENCIATURA PLENA EM EDUCAÇÃO FISICA;Motivo:CONTRATO POR TEMPO DETERMINADO DE ACORDO COM A L.C. 600/17;Un. Adm:(021091) E E CLENIA ROSALINA SOUZA;De:06/02/2023 a 20/12/2023

CONTRATO/SEDUC/22278/2023 DE: 03/03/2023  
 Processo Nº: 1000004164820  
 Contratado:(306074/3) CARLA POLIANA RODRIGUES;CPF:042.357.721-20;Cargo/Função:(3476) APOIO ADM. EDUCACIONAL-ELEMENTAR;Ref:A-001;CH: 30H  
 Hab.:ENSINO FUNDAMENTAL COMPLETO;Motivo:CONTRATO POR TEMPO DETERMINADO DE ACORDO COM A L.C. 600/17;Un. Adm:(021636) E E CECILIA CASTRO BARBOSA;De:22/02/2023 a 20/12/2023

CONTRATO/SEDUC/22279/2023 DE: 03/03/2023  
 Processo Nº: 1000004133155  
 Contratado:(306097/3) ARIADNE NUNES DA SILVA;CPF:051.888.281-03;Cargo/Função:(3476) APOIO ADM. EDUCACIONAL-ELEMENTAR;Ref:A-001;CH: 30H  
 Hab.:ENSINO FUNDAMENTAL COMPLETO;Motivo:CONTRATO POR TEMPO DETERMINADO DE ACORDO COM A L.C. 600/17;Un. Adm:(015288) E E BENTO ALEXANDRE DOS SANTOS;De:01/02/2023 a 20/12/2023

CONTRATO/SEDUC/22280/2023 DE: 03/03/2023  
 Processo Nº: 1000004116874  
 Contratado:(306168/7) EUNICE MONTEIRO DA SILVA;CPF:013.681.641-02;Cargo/Função:(3476) APOIO ADM. EDUCACIONAL-ELEMENTAR;Ref:A-001;CH: 30H  
 Hab.:ENSINO FUNDAMENTAL COMPLETO;Motivo:CONTRATO POR TEMPO DETERMINADO DE ACORDO COM A L.C. 600/17;Un. Adm:(212512) E E DES INT DA ED BAS PROF ALM DE AMOR SILVA;De:01/02/2023 a 20/12/2023

CONTRATO/SEDUC/22281/2023 DE: 03/03/2023  
 Processo Nº: 1000004152643  
 Contratado:(306174/4) SIRIA KOXIKE KARAJA;CPF:061.345.251-89;Cargo/Função:(3476) APOIO ADM. EDUCACIONAL-ELEMENTAR;Ref:A-001;CH: 30H  
 Hab.:ENSINO FUNDAMENTAL COMPLETO;Motivo:CONTRATO POR TEMPO DETERMINADO DE ACORDO COM A L.C. 600/17;Un. Adm:(075698) E E INDIGENA HADORI;De:02/02/2023 a 20/12/2023

CONTRATO/SEDUC/22282/2023 DE: 03/03/2023  
 Processo Nº: 1000004138667  
 Contratado:(306191/3) VILMA SANTOS PEREIRA  
 VASCONCELOS;CPF:059.148.401-39;Cargo/Função:(3476) APOIO ADM.  
 EDUCACIONAL-ELEMENTAR;Ref:A-001;CH: 30H  
 Hab.:ENSINO FUNDAMENTAL COMPLETO;Motivo:PROJETO/DEMANDA  
 TEMPORARIA;Un. Adm:(038652) E E 29 DE JULHO;De:01/02/2023 a  
 20/12/2023

CONTRATO/SEDUC/22283/2023 DE: 03/03/2023  
 Processo Nº: 1000004136672  
 Contratado:(306220/8) KLAUTER DA SILVA  
 SAMPAIO;CPF:036.254.211-27;Cargo/Função:(3468) TECNICO  
 ADMINISTRATIVO EDUCACIONAL;Ref:A-001;CH: 30H  
 Hab.:ENSINO MEDIO;Motivo:CONTRATO POR TEMPO DETERMINADO  
 DE ACORDO COM A L.C. 600/17;Un. Adm:(021091) E E CLENIA  
 ROSALINA SOUZA;De:01/02/2023 a 20/12/2023

CONTRATO/SEDUC/22284/2023 DE: 03/03/2023  
 Processo Nº: 1000004167778  
 Contratado:(306254/3) JULIANA TEODORA DE  
 SOUZA;CPF:054.934.131-59;Cargo/Função:(3476) APOIO ADM.  
 EDUCACIONAL-ELEMENTAR;Ref:A-001;CH: 30H  
 Hab.:ENSINO MEDIO;Motivo:CONTRATO POR TEMPO DETERMINADO  
 DE ACORDO COM A L.C. 600/17;Un. Adm:(015792) E E DOM AQUINO  
 CORREA;De:22/02/2023 a 20/12/2023

CONTRATO/SEDUC/22285/2023 DE: 03/03/2023  
 Processo Nº: 1000004118683  
 Contratado:(306270/4) ROSANGELA SILVA DE  
 JESUS;CPF:946.796.731-68;Cargo/Função:(3476) APOIO ADM.  
 EDUCACIONAL-ELEMENTAR;Ref:A-001;CH: 30H  
 Hab.:ENSINO FUNDAMENTAL COMPLETO;Motivo:CONTRATO  
 POR TEMPO DETERMINADO DE ACORDO COM A L.C. 600/17;Un.  
 Adm:(068713) E E VANDERLEI CECATTO;De:01/02/2023 a 20/12/2023

CONTRATO/SEDUC/22286/2023 DE: 03/03/2023  
 Processo Nº: 1000004172438  
 Contratado:(306376/4) ADRIANA DA SILVA DE  
 OLIVEIRA;CPF:035.688.891-61;Cargo/Função:(3476) APOIO ADM.  
 EDUCACIONAL-ELEMENTAR;Ref:A-001;CH: 30H  
 Hab.:ENSINO MEDIO;Motivo:CONTRATO POR TEMPO DETERMINADO  
 DE ACORDO COM A L.C. 600/17;Un. Adm:(015407) E E DOMINGOS  
 BRIANTE;De:22/02/2023 a 20/12/2023

CONTRATO/SEDUC/22287/2023 DE: 03/03/2023  
 Processo Nº: 1000004172335  
 Contratado:(306390/10) CARLA MEIRA DE  
 OLIVEIRA;CPF:049.733.771-12;Cargo/Função:(3506) CONTR.TEMP.  
 FUNCAO PROF. HABILITADO;Ref:B-001;CH: 12H  
 Hab.:LICENCIATURA PLENA EM LETRAS/PORTUGUES/  
 ESPANHOL;Motivo:SUBSTITUIÇÃO AO TITULAR GUARDANDO  
 PUBLICAÇÃO DE MOVIMENTAÇÃO;Un. Adm:(010480) E E  
 ALCEBIADES CALHAO;De:27/02/2023 a 26/03/2023

CONTRATO/SEDUC/22288/2023 DE: 03/03/2023  
 Processo Nº: 1000004165800  
 Contratado:(306421/4) LUIS PAULO AHY  
 RIBEIRO;CPF:616.008.571-91;Cargo/Função:(3476) APOIO ADM.  
 EDUCACIONAL-ELEMENTAR;Ref:A-001;CH: 30H  
 Hab.:ENSINO FUNDAMENTAL COMPLETO;Motivo:CONTRATO  
 POR TEMPO DETERMINADO DE ACORDO COM A L.C. 600/17;Un.  
 Adm:(212431) E E DE DES INT ED BAS ANT CES DE FIGUEIR  
 NETO;De:01/02/2023 a 20/12/2023

CONTRATO/SEDUC/22289/2023 DE: 03/03/2023  
 Processo Nº: 1000004123494  
 Contratado:(306438/3) EDILAINE SOARES  
 FERNADES;CPF:055.305.291-86;Cargo/Função:(3476) APOIO ADM.  
 EDUCACIONAL-ELEMENTAR;Ref:A-001;CH: 30H  
 Hab.:ENSINO FUNDAMENTAL COMPLETO;Motivo:CONTRATO  
 POR TEMPO DETERMINADO DE ACORDO COM A L.C. 600/17;Un.  
 Adm:(184403) E E PONTAL DO GLORIA;De:01/02/2023 a 20/12/2023

CONTRATO/SEDUC/22290/2023 DE: 03/03/2023  
 Processo Nº: 1000004123864  
 Contratado:(306439/3) FRANCIETE RODRIGUES PEREIRA;CPF:0  
 06.939.721-06;Cargo/Função:(3476) APOIO ADM. EDUCACIONAL-  
 ELEMENTAR;Ref:A-001;CH: 30H  
 Hab.:ENSINO FUNDAMENTAL COMPLETO;Motivo:CONTRATO  
 POR TEMPO DETERMINADO DE ACORDO COM A L.C.  
 600/17;Un. Adm:(076201) E E PROF JOAO CRISOSTOMO DE  
 FIGUEIREDO;De:01/02/2023 a 20/12/2023

CONTRATO/SEDUC/22291/2023 DE: 03/03/2023  
 Processo Nº: 1000004163824  
 Contratado:(306472/10) LUCIANA DA SILVA  
 SANTOS;CPF:010.004.521-90;Cargo/Função:(3506) CONTR.TEMP.  
 FUNCAO PROF. HABILITADO;Ref:B-001;CH: 02H  
 Hab.:LICENCIATURA PLENA EM HISTÓRIA;Motivo:CONTRATO  
 POR TEMPO DETERMINADO DE ACORDO COM A L.C. 600/17;Un.  
 Adm:(009652) E E PROF BENEDITO DE CARVALHO;De:06/02/2023 a  
 20/12/2023

CONTRATO/SEDUC/22292/2023 DE: 03/03/2023  
 Processo Nº: 1000004118296  
 Contratado:(306476/3) LUCILEIA SILVA DOS  
 SANTOS;CPF:015.287.061-02;Cargo/Função:(3476) APOIO ADM.  
 EDUCACIONAL-ELEMENTAR;Ref:A-001;CH: 30H  
 Hab.:ENSINO FUNDAMENTAL COMPLETO;Motivo:CONTRATO  
 POR TEMPO DETERMINADO DE ACORDO COM A L.C. 600/17;Un.  
 Adm:(156388) E E SOL NASCENTE;De:01/02/2023 a 20/12/2023

CONTRATO/SEDUC/22293/2023 DE: 03/03/2023  
 Processo Nº: 1000004162984  
 Contratado:(306518/14) BRUNA ROBERTA MACHADO PEREIRA DE  
 OLIVEIRA;CPF:018.425.271-77;Cargo/Função:(3506) CONTR.TEMP.  
 FUNCAO PROF. HABILITADO;Ref:B-001;CH: 01H  
 Hab.:LICENCIATURA PLENA EM GEOGRAFIA;Motivo:CONTRATO  
 POR TEMPO DETERMINADO DE ACORDO COM A L.C. 600/17;Un.  
 Adm:(016110) E E VINICIUS DE MORAES;De:06/02/2023 a 20/12/2023

CONTRATO/SEDUC/22294/2023 DE: 03/03/2023  
 Processo Nº: 1000004120886  
 Contratado:(306529/4) CELIA APARECIDA SANTANA  
 PRATA;CPF:798.149.211-49;Cargo/Função:(3476) APOIO ADM.  
 EDUCACIONAL-ELEMENTAR;Ref:A-001;CH: 30H  
 Hab.:ENSINO FUNDAMENTAL COMPLETO;Motivo:CONTRATO  
 POR TEMPO DETERMINADO DE ACORDO COM A L.C. 600/17;Un.  
 Adm:(015210) E E DEP BERTOLDO FREIRE;De:01/02/2023 a 20/12/2023

CONTRATO/SEDUC/22295/2023 DE: 03/03/2023  
 Processo Nº: 1000004161053  
 Contratado:(306660/3) ROSANGELA FERREIRA  
 DIAS;CPF:033.588.811-99;Cargo/Função:(3506) CONTR.TEMP.FUNCAO  
 PROF. HABILITADO;Ref:B-001;CH: 13H  
 Hab.:LICENCIATURA PLENA EM PEDAGOGIA;Motivo:CONTRATO  
 POR TEMPO DETERMINADO DE ACORDO COM A L.C. 600/17;Un.  
 Adm:(011550) E E GETULIO VARGAS;De:06/02/2023 a 20/12/2023

CONTRATO/SEDUC/22296/2023 DE: 03/03/2023  
 Processo Nº: 1000004124786  
 Contratado:(306679/3) LARISSA AGUIAR  
 RIBEIRO;CPF:069.734.241-71;Cargo/Função:(3468) TECNICO  
 ADMINISTRATIVO EDUCACIONAL;Ref:A-001;CH: 30H  
 Hab.:ENSINO MEDIO;Motivo:CONTRATO POR TEMPO DETERMINADO  
 DE ACORDO COM A L.C. 600/17;Un. Adm:(077925) E E SANTA  
 CRUZ;De:01/02/2023 a 20/12/2023

CONTRATO/SEDUC/22297/2023 DE: 03/03/2023  
 Processo Nº: 1000004124565  
 Contratado:(306691/7) LAYLLIANNE NATHIELLE DE  
 MOURA;CPF:059.446.871-00;Cargo/Função:(3506) CONTR.TEMP.  
 FUNCAO PROF. HABILITADO;Ref:B-001;CH: 05H  
 Hab.:LICENCIATURA PLENA EM GEOGRAFIA;Motivo:CONTRATO  
 POR TEMPO DETERMINADO DE ACORDO COM A L.C. 600/17;Un.  
 Adm:(014931) E E SEN FILINTO MULLER;De:01/02/2023 a 20/12/2023

CONTRATO/SEDUC/22298/2023 DE: 03/03/2023  
 Processo Nº: 1000004137452  
 Contratado:(306695/5) KANANDA RODRIGUES  
 DIAS;CPF:047.726.741-60;Cargo/Função:(3468) TECNICO  
 ADMINISTRATIVO EDUCACIONAL;Ref:A-001;CH: 30H  
 Hab.:ENSINO MEDIO;Motivo:CONTRATO POR TEMPO DETERMINADO  
 DE ACORDO COM A L.C. 600/17;Un. Adm:(038709) E E JUSCELINO  
 KUBISTCHEK;De:01/02/2023 a 20/12/2023

CONTRATO/SEDUC/22299/2023 DE: 03/03/2023  
 Processo Nº: 1000004164414  
 Contratado:(306718/4) APOLIANY ALVES SILVA  
 ARAUJO;CPF:056.655.491-77;Cargo/Função:(3506) CONTR.TEMP.  
 FUNCAO PROF. HABILITADO;Ref:B-001;CH: 19H  
 Hab.:LICENCIATURA PLENA EM LETRAS/PORTUGUES/  
 INGLÊS;Motivo:CONTRATO POR TEMPO DETERMINADO DE  
 ACORDO COM A L.C. 600/17;Un. Adm:(011231) E E DOM AQUINO  
 CORREA;De:16/02/2023 a 20/12/2023

CONTRATO/SEDUC/22300/2023 DE: 03/03/2023  
 Processo Nº: 1000004163912  
 Contratado:(306754/10) MONIQUE DE FREITAS  
 MARQUES;CPF:057.465.791-65;Cargo/Função:(3506) CONTR.TEMP.  
 FUNCAO PROF. HABILITADO;Ref:B-001;CH: 10H  
 Hab.:LICENCIATURA PLENA EM MATEMATICA;Motivo:CONTRATO  
 POR TEMPO DETERMINADO DE ACORDO COM A L.C. 600/17;Un.  
 Adm:(009393) E E JOAO BRIENE DE CAMARGO;De:16/02/2023 a  
 20/12/2023

CONTRATO/SEDUC/22301/2023 DE: 03/03/2023  
 Processo Nº: 1000004167587  
 Contratado:(306782/6) NATIELE LUANY FRANQUE  
 FONSECA;CPF:028.251.612-33;Cargo/Função:(3506) CONTR.TEMP.  
 FUNCAO PROF. HABILITADO;Ref:B-001;CH: 20H  
 Hab.:LICENCIATURA PLENA EM MATEMATICA;Motivo:LICENÇA  
 MATERNIDADE;Un. Adm:(013145) E E D ROSA FRIGGER  
 PIOVEZAN;De:01/02/2023 a 09/06/2023

CONTRATO/SEDUC/22302/2023 DE: 03/03/2023  
 Processo Nº: 1000004069382  
 Contratado:(306797/4) ADRIANA FERREIRA DA  
 SILVA;CPF:014.887.761-30;Cargo/Função:(3506) CONTR.TEMP.  
 FUNCAO PROF. HABILITADO;Ref:B-001;CH: 30H  
 Hab.:LICENCIATURA PLENA EM PEDAGOGIA;Motivo:PROJETO/  
 DEMANDA TEMPORARIA;Un. Adm:(015130) E E 31 DE  
 MARCO;De:01/02/2023 a 20/12/2023

CONTRATO/SEDUC/22303/2023 DE: 03/03/2023  
 Processo Nº: 1000004119697  
 Contratado:(306799/7) ALINE MARIA MIRANDA  
 NEVES;CPF:076.628.169-82;Cargo/Função:(3506) CONTR.TEMP.  
 FUNCAO PROF. HABILITADO;Ref:B-001;CH: 20H  
 Hab.:LICENCIATURA PLENA EM ARTE;Motivo:CONTRATO POR  
 TEMPO DETERMINADO DE ACORDO COM A L.C. 600/17;Un.  
 Adm:(158828) E E WALDIR BENTO DA COSTA;De:01/02/2023 a  
 20/12/2023

CONTRATO/SEDUC/22304/2023 DE: 03/03/2023  
 Processo Nº: 1000004124909  
 Contratado:(306806/4) DEBORA MORAES DE  
 OLIVEIRA;CPF:044.748.421-46;Cargo/Função:(3506) CONTR.TEMP.  
 FUNCAO PROF. HABILITADO;Ref:B-001;CH: 20H  
 Hab.:LICENCIATURA PLENA EM PEDAGOGIA;Motivo:CONTRATO  
 POR TEMPO DETERMINADO DE ACORDO COM A L.C. 600/17;Un.  
 Adm:(014940) E E DOM VUNIBALDO;De:01/02/2023 a 20/12/2023

CONTRATO/SEDUC/22305/2023 DE: 03/03/2023  
 Processo Nº: 1000004150288  
 Contratado:(306809/14) BEATRIZ ALVES DA CRUZ  
 PAULA;CPF:038.389.911-76;Cargo/Função:(3506) CONTR.TEMP.  
 FUNCAO PROF. HABILITADO;Ref:B-001;CH: 18H  
 Hab.:LICENCIATURA PLENA EM GEOGRAFIA;Motivo:PROJETO/  
 DEMANDA TEMPORARIA;Un. Adm:(194921) EE MIL TIRADENTES CB  
 PM JOSE MARTINS DE MOURA;De:01/02/2023 a 20/12/2023

CONTRATO/SEDUC/22306/2023 DE: 03/03/2023  
 Processo Nº: 1000004164793  
 Contratado:(306825/5) GLEICIELY DAIHARA  
 SILVA;CPF:036.954.911-24;Cargo/Função:(3506) CONTR.TEMP.  
 FUNCAO PROF. HABILITADO;Ref:B-001;CH: 10H  
 Hab.:LICENCIATURA PLENA EM LETRAS/PORTUGUES/  
 ESPANHOL;Motivo:PROJETO/DEMANDA TEMPORARIA;Un.  
 Adm:(013412) E E CEL ANTONIO PAES DE BARROS;De:06/02/2023 a  
 20/12/2023

CONTRATO/SEDUC/22307/2023 DE: 03/03/2023  
 Processo Nº: 1000004169685  
 Contratado:(306834/8) FRANCISCA MARYLIN LUCAS  
 PAUFERRO;CPF:920.392.001-34;Cargo/Função:(3506) CONTR.TEMP.  
 FUNCAO PROF. HABILITADO;Ref:B-001;CH: 01H  
 Hab.:LICENCIATURA PLENA EM LETRAS/PORTUGUES/  
 ESPANHOL;Motivo:CONTRATO POR TEMPO DETERMINADO  
 DE ACORDO COM A L.C. 600/17;Un. Adm:(016055) E E MADRE  
 TARCILA;De:06/02/2023 a 20/12/2023

CONTRATO/SEDUC/22308/2023 DE: 03/03/2023  
 Processo Nº: 1000004116554  
 Contratado:(306910/2) LUZIA DO NASCIMENTO  
 BARBEIRO;CPF:471.330.232-53;Cargo/Função:(3506) CONTR.TEMP.  
 FUNCAO PROF. HABILITADO;Ref:B-001;CH: 15H  
 Hab.:LICENCIATURA PLENA EM LETRAS/PORTUGUES/ESPANHOL/  
 LITERATURAS;Motivo:CONTRATO POR TEMPO DETERMINADO  
 DE ACORDO COM A L.C. 600/17;Un. Adm:(049646) E E PAULO  
 FREIRE;De:01/02/2023 a 20/12/2023

CONTRATO/SEDUC/22309/2023 DE: 03/03/2023  
 Processo Nº: 1000004169808  
 Contratado:(306914/9) ROSANGELA SANTOS DA  
 SILVA;CPF:698.682.471-87;Cargo/Função:(3506) CONTR.TEMP.  
 FUNCAO PROF. HABILITADO;Ref:B-001;CH: 02H  
 Hab.:LICENCIATURA PLENA EM GEOGRAFIA;Motivo:CONTRATO  
 POR TEMPO DETERMINADO DE ACORDO COM A L.C. 600/17;Un.  
 Adm:(011339) E E IR DIVA PIMENTEL;De:06/02/2023 a 20/12/2023

CONTRATO/SEDUC/22310/2023 DE: 03/03/2023  
 Processo Nº: 1000004168137  
 Contratado:(306938/3) CLEOMAR SPILLER  
 MESQUITA;CPF:616.739.191-20;Cargo/Função:(3468) TECNICO  
 ADMINISTRATIVO EDUCACIONAL;Ref:A-001;CH: 30H  
 Hab.:ENSINO MEDIO;Motivo:PROJETO/DEMANDA TEMPORARIA;Un.  
 Adm:(023329) E E MALIK DIDIER NAMER ZAHAFI;De:24/02/2023 a  
 20/12/2023

CONTRATO/SEDUC/22311/2023 DE: 03/03/2023  
 Processo Nº: 1000004122713  
 Contratado:(306957/4) ACABIAS MARQUES  
 LUIZ;CPF:033.588.831-32;Cargo/Função:(3506) CONTR.TEMP.FUNCAO  
 PROF. HABILITADO;Ref:B-001;CH: 06H  
 Hab.:LICENCIATURA PLENA EM MATEMATICA;Motivo:CONTRATO  
 POR TEMPO DETERMINADO DE ACORDO COM A L.C. 600/17;Un.  
 Adm:(013617) E E FRANKLIN CASSIANO;De:01/02/2023 a 20/12/2023

CONTRATO/SEDUC/22312/2023 DE: 03/03/2023  
 Processo Nº: 1000004166446  
 Contratado:(306963/2) ILIANE TERESINHA BALDO  
 BIASIN;CPF:055.984.979-64;Cargo/Função:(3476) APOIO ADM.  
 EDUCACIONAL-ELEMENTAR;Ref:A-001;CH: 30H  
 Hab.:ENSINO FUNDAMENTAL COMPLETO;Motivo:CONTRATO  
 POR TEMPO DETERMINADO DE ACORDO COM A L.C. 600/17;Un.  
 Adm:(061441) E E M TIRADENTES CEL PM JORGE L DE  
 MAGALHAES;De:17/02/2023 a 20/12/2023

CONTRATO/SEDUC/22313/2023 DE: 03/03/2023  
 Processo Nº: 1000004163172  
 Contratado:(307150/3) EVA VANIZA MARQUES  
 DUARTE;CPF:542.967.571-72;Cargo/Função:(3476) APOIO ADM.  
 EDUCACIONAL-ELEMENTAR;Ref:A-001;CH: 30H  
 Hab.:ENSINO FUNDAMENTAL COMPLETO;Motivo:CONTRATO  
 POR TEMPO DETERMINADO DE ACORDO COM A L.C. 600/17;Un.  
 Adm:(157260) E E COUTINHO UNIAO;De:01/02/2023 a 20/12/2023

CONTRATO/SEDUC/22314/2023 DE: 03/03/2023  
 Processo Nº: 1000004147624  
 Contratado:(307256/2) MARIA JACILEIDE RIBEIRO  
 NASCIMENTO;CPF:010.690.083-89;Cargo/Função:(3506) CONTR.TEMP.  
 FUNCAO PROF. HABILITADO;Ref:B-001;CH: 20H  
 Hab.:LICENCIATURA PLENA EM PEDAGOGIA;Motivo:CONTRATO  
 POR TEMPO DETERMINADO DE ACORDO COM A L.C. 600/17;Un.  
 Adm:(159700) E E ANTONIO ALVES DIAS;De:06/02/2023 a 20/12/2023

CONTRATO/SEDUC/22315/2023 DE: 03/03/2023  
 Processo Nº: 1000004165092  
 Contratado:(307269/7) PATRICIA LOPES DE  
 OLIVEIRA;CPF:405.726.761-15;Cargo/Função:(3506) CONTR.TEMP.  
 FUNCAO PROF. HABILITADO;Ref:B-001;CH: 09H  
 Hab.:LICENCIATURA PLENA EM LETRAS/PORTUGUES/  
 INGLÊS;Motivo:PROJETO/DEMANDA TEMPORARIA;Un. Adm:(009920)  
 E E DJALMA FERREIRA DE SOUZA;De:06/02/2023 a 20/12/2023

CONTRATO/SEDUC/22316/2023 DE: 03/03/2023  
 Processo Nº: 1000004171557  
 Contratado:(307418/10) JADIR JOSE CARNEIRO  
 JUNIOR;CPF:044.073.671-48;Cargo/Função:(3506) CONTR.TEMP.  
 FUNCAO PROF. HABILITADO;Ref:B-001;CH: 02H  
 Hab.:LICENCIATURA PLENA EM HISTÓRIA;Motivo:CONTRATO POR  
 TEMPO DETERMINADO DE ACORDO COM A L.C. 600/17;Un.  
 Adm:(010464) E E DOM JOSE DO DESPRAIADO;De:06/02/2023 a  
 20/12/2023

CONTRATO/SEDUC/22317/2023 DE: 03/03/2023  
 Processo Nº: 1000004119719  
 Contratado:(307457/3) ADRILENE FERREIRA DA COSTA SAO  
 BERNARDO;CPF:784.966.401-91;Cargo/Função:(3476) APOIO ADM.  
 EDUCACIONAL-ELEMENTAR;Ref:A-001;CH: 30H  
 Hab.:ENSINO FUNDAMENTAL COMPLETO;Motivo:CONTRATO POR  
 TEMPO DETERMINADO DE ACORDO COM A L.C. 600/17;Un.  
 Adm:(011797) E E PROF ANA MARIA DAS GRACAS S  
 NORONHA;De:01/02/2023 a 20/12/2023

CONTRATO/SEDUC/22318/2023 DE: 03/03/2023  
 Processo Nº: 1000004151067  
 Contratado:(307596/4) ROGERIO BRANDAO DA SILVA;CPF:061.362.461-04;Cargo/Função:(3506) CONTR.TEMP. FUNCAO PROF. HABILITADO;Ref:B-001;CH: 16H  
 Hab.:LICENCIATURA PLENA EM MATEMATICA;Motivo:CONTRATO POR TEMPO DETERMINADO DE ACORDO COM A L.C. 600/17;Un. Adm:(012602) E E CIRO SIQUEIRA GONCALVES;De:06/02/2023 a 20/12/2023

CONTRATO/SEDUC/22319/2023 DE: 03/03/2023  
 Processo Nº: 1000004167368  
 Contratado:(307638/7) JAQUELINE MICHELE NUNES SILVA;CPF:043.428.671-09;Cargo/Função:(3506) CONTR.TEMP. FUNCAO PROF. HABILITADO;Ref:B-001;CH: 10H  
 Hab.:LICENCIATURA PLENA EM MATEMATICA;Motivo:PROJETO/ DEMANDA TEMPORARIA;Un. Adm:(014419) E E PROF JULIETA XAVIER BORGES;De:01/02/2023 a 20/12/2023

CONTRATO/SEDUC/22320/2023 DE: 03/03/2023  
 Processo Nº: 1000004172593  
 Contratado:(307639/7) MARIA AMELIA OLIVEIRA BASTO;CPF:813.879.111-04;Cargo/Função:(3506) CONTR.TEMP. FUNCAO PROF. HABILITADO;Ref:B-001;CH: 10H  
 Hab.:LICENCIATURA PLENA EM LETRAS/PORTUGUES/ INGLÊS;Motivo:CONTRATO POR TEMPO DETERMINADO DE ACORDO COM A L.C. 600/17;Un. Adm:(039055) E E PROF JOAO REZENDE DE AZEVEDO;De:01/02/2023 a 20/12/2023

CONTRATO/SEDUC/22321/2023 DE: 03/03/2023  
 Processo Nº: 1000004169785  
 Contratado:(307667/7) MARIA CRISTINA DE MORAES RIBEIRO;CPF:471.124.331-34;Cargo/Função:(3506) CONTR.TEMP. FUNCAO PROF. HABILITADO;Ref:B-001;CH: 03H  
 Hab.:LICENCIATURA PLENA EM LETRAS/PORTUGUES/ INGLÊS;Motivo:CONTRATO POR TEMPO DETERMINADO DE ACORDO COM A L.C. 600/17;Un. Adm:(011339) E E IR DIVA PIMENTEL;De:06/02/2023 a 20/12/2023

CONTRATO/SEDUC/22322/2023 DE: 03/03/2023  
 Processo Nº: 1000004124214  
 Contratado:(307818/3) ANA CRISTINA WOCHNER;CPF:009.809.771-77;Cargo/Função:(3476) APOIO ADM. EDUCACIONAL-ELEMENTAR;Ref:A-001;CH: 30H  
 Hab.:ENSINO FUNDAMENTAL COMPLETO;Motivo:CONTRATO POR TEMPO DETERMINADO DE ACORDO COM A L.C. 600/17;Un. Adm:(157260) E E COUTINHO UNIAO;De:01/02/2023 a 20/12/2023

CONTRATO/SEDUC/22323/2023 DE: 03/03/2023  
 Processo Nº: 1000004141253  
 Contratado:(307976/4) GUSTAVO JUNIOR DOS SANTOS;CPF:046.898.961-78;Cargo/Função:(3506) CONTR.TEMP. FUNCAO PROF. HABILITADO;Ref:B-001;CH: 30H  
 Hab.:LICENCIATURA PLENA EM LETRAS/PORTUGUES/ INGLÊS;Motivo:PROJETO/DEMANDA TEMPORARIA;Un. Adm:(174122) E E BOM JARDIM;De:01/02/2023 a 20/12/2023

CONTRATO/SEDUC/22324/2023 DE: 03/03/2023  
 Processo Nº: 1000004172263  
 Contratado:(308007/7) GEANDERSON DE SOUZA NERES;CPF:007.493.062-11;Cargo/Função:(3506) CONTR.TEMP. FUNCAO PROF. HABILITADO;Ref:B-001;CH: 10H  
 Hab.:LICENCIATURA PLENA EM MATEMATICA;Motivo:CONTRATO POR TEMPO DETERMINADO DE ACORDO COM A L.C. 600/17;Un. Adm:(104230) E E PROF ELIDIO MURCELLI FILHO;De:01/02/2023 a 20/12/2023

CONTRATO/SEDUC/22325/2023 DE: 03/03/2023  
 Processo Nº: 1000004169461  
 Contratado:(308022/3) KEILA GOMES DA SILVA;CPF:038.409.961-04;Cargo/Função:(3476) APOIO ADM. EDUCACIONAL-ELEMENTAR;Ref:A-001;CH: 30H  
 Hab.:ENSINO FUNDAMENTAL COMPLETO;Motivo:PROJETO/ DEMANDA TEMPORARIA;Un. Adm:(016357) E E IRANY JAIME FARINA;De:24/02/2023 a 20/12/2023

CONTRATO/SEDUC/22326/2023 DE: 03/03/2023  
 Processo Nº: 1000004121922  
 Contratado:(308333/4) MARILENE SILVA FALCAO;CPF:891.341.501-10;Cargo/Função:(3476) APOIO ADM. EDUCACIONAL-ELEMENTAR;Ref:A-001;CH: 30H  
 Hab.:ENSINO FUNDAMENTAL COMPLETO;Motivo:CONTRATO POR TEMPO DETERMINADO DE ACORDO COM A L.C. 600/17;Un. Adm:(014214) E E 13 DE MAIO;De:01/02/2023 a 20/12/2023

CONTRATO/SEDUC/22327/2023 DE: 03/03/2023  
 Processo Nº: 1000004161109  
 Contratado:(308434/5) TAMARIS NOSLEI BECHLIN;CPF:042.915.741-00;Cargo/Função:(3506) CONTR.TEMP. FUNCAO PROF. HABILITADO;Ref:B-001;CH: 11H  
 Hab.:LICENCIATURA PLENA EM LETRAS/PORTUGUES/ INGLÊS;Motivo:CONTRATO POR TEMPO DETERMINADO DE ACORDO COM A L.C. 600/17;Un. Adm:(016357) E E IRANY JAIME FARINA;De:01/02/2023 a 20/12/2023

CONTRATO/SEDUC/22328/2023 DE: 03/03/2023  
 Processo Nº: 1000004172471  
 Contratado:(308458/6) JESSICA SILVA CRUZ;CPF:015.342.301-30;Cargo/Função:(3476) APOIO ADM. EDUCACIONAL-ELEMENTAR;Ref:A-001;CH: 30H  
 Hab.:ENSINO FUNDAMENTAL COMPLETO;Motivo:CONTRATO POR TEMPO DETERMINADO DE ACORDO COM A L.C. 600/17;Un. Adm:(013919) E E ALFREDO DE ARAUJO GRANJA;De:01/02/2023 a 09/07/2023

CONTRATO/SEDUC/22329/2023 DE: 03/03/2023  
 Processo Nº: 1000004170783  
 Contratado:(308474/4) IVANI MARIM DE OLIVEIRA;CPF:245.928.438-19;Cargo/Função:(3476) APOIO ADM. EDUCACIONAL-ELEMENTAR;Ref:A-001;CH: 30H  
 Hab.:ENSINO FUNDAMENTAL COMPLETO;Motivo:INDENIZAÇÃO;Un. Adm:(173649) E E EDINA DALABETTA;De:02/01/2023 a 13/01/2023

CONTRATO/SEDUC/22330/2023 DE: 03/03/2023  
 Processo Nº: 1000004171975  
 Contratado:(308499/11) DAIANE EFREM LOPES DE PAULA;CPF:061.015.791-40;Cargo/Função:(3506) CONTR.TEMP. FUNCAO PROF. HABILITADO;Ref:B-001;CH: 09H  
 Hab.:LICENCIATURA PLENA EM PEDAGOGIA;Motivo:SUBSTITUIÇÃO AO TITULAR GUARDANDO PUBLICAÇÃO DE MOVIMENTAÇÃO;Un. Adm:(013404) E E DES MILTON ARMANDO POMPEU DE BARROS;De:23/02/2023 a 23/02/2023

CONTRATO/SEDUC/22331/2023 DE: 03/03/2023  
 Processo Nº: 1000004162909  
 Contratado:(308500/4) BRUNA GUSMAO CAMILO;CPF:054.275.401-05;Cargo/Função:(3506) CONTR.TEMP. FUNCAO PROF. HABILITADO;Ref:B-001;CH: 05H  
 Hab.:LICENCIATURA PLENA EM BIOLOGIA;Motivo:CONTRATO POR TEMPO DETERMINADO DE ACORDO COM A L.C. 600/17;Un. Adm:(184152) E E JUAREZ RODRIGUES DOS ANJOS;De:13/02/2023 a 20/12/2023

CONTRATO/SEDUC/22332/2023 DE: 03/03/2023  
 Processo Nº: 1000004175522  
 Contratado:(308514/6) EDILENE HESPER MOURA;CPF:037.290.221-99;Cargo/Função:(3476) APOIO ADM. EDUCACIONAL-ELEMENTAR;Ref:A-001;CH: 30H  
 Hab.:ENSINO FUNDAMENTAL COMPLETO;Motivo:SUBSTITUIÇÃO AO TITULAR GUARDANDO PUBLICAÇÃO DE MOVIMENTAÇÃO;Un. Adm:(013528) E E LUCAS AUXILIO TONIAZO;De:16/02/2023 a 14/08/2023

CONTRATO/SEDUC/22333/2023 DE: 03/03/2023  
 Processo Nº: 1000004173154  
 Contratado:(308620/6) VERA LUCIA ALVES DA SILVA;CPF:941.732.221-49;Cargo/Função:(3506) CONTR.TEMP. FUNCAO PROF. HABILITADO;Ref:B-001;CH: 05H  
 Hab.:LICENCIATURA PLENA EM MATEMATICA;Motivo:SUBSTITUIÇÃO AO TITULAR GUARDANDO PUBLICAÇÃO DE MOVIMENTAÇÃO;Un. Adm:(011606) E E ONZE DE MARCO;De:06/02/2023 a 27/06/2023

CONTRATO/SEDUC/22334/2023 DE: 03/03/2023  
 Processo Nº: 1000004153123  
 Contratado:(309141/3) ALENIR DE PINHO ROMOALDO;CPF:620.918.161-91;Cargo/Função:(3468) TECNICO ADMINISTRATIVO EDUCACIONAL;Ref:A-001;CH: 30H  
 Hab.:ENSINO MEDIO;Motivo:CONTRATO POR TEMPO DETERMINADO DE ACORDO COM A L.C. 600/17;Un. Adm:(044954) E E PROF ANA TEREZA ALBERNAS;De:01/02/2023 a 20/12/2023

CONTRATO/SEDUC/22335/2023 DE: 03/03/2023  
 Processo Nº: 1000004165650  
 Contratado:(309508/8) EVELYN CARDOSO FERREIRA;CPF:054.604.191-40;Cargo/Função:(3506) CONTR.TEMP. FUNCAO PROF. HABILITADO;Ref:B-001;CH: 10H  
 Hab.:LICENCIATURA PLENA EM EDUCACAO FISICA;Motivo:CONTRATO POR TEMPO DETERMINADO DE ACORDO COM A L.C. 600/17;Un. Adm:(194565) E E GOVERNADOR JOSE FRAGELLI;De:06/02/2023 a 20/12/2023

CONTRATO/SEDUC/22336/2023 DE: 03/03/2023  
 Processo Nº: 1000004154656  
 Contratado:(309830/11) KELLY GOUVEIA  
 ANDRADE;CPF:021.777.581-06;Cargo/Função:(3506) CONTR.TEMP.  
 FUNCAO PROF. HABILITADO;Ref:B-001;CH: 02H  
 Hab.:LICENCIATURA PLENA EM HISTÓRIA;Motivo:CONTRATO POR  
 TEMPO DETERMINADO DE ACORDO COM A L.C. 600/17;Un.  
 Adm:(011282) E E HERONILDES ARAUJO;De:01/02/2023 a 20/12/2023

CONTRATO/SEDUC/22337/2023 DE: 03/03/2023  
 Processo Nº: 1000004153544  
 Contratado:(309834/4) LUDYMYLA MARIA SILVA  
 BORGES;CPF:038.520.031-56;Cargo/Função:(3506) CONTR.TEMP.  
 FUNCAO PROF. HABILITADO;Ref:B-001;CH: 04H  
 Hab.:LICENCIATURA PLENA EM LETRAS/PORTUGUES/  
 INGLÊS;Motivo:CONTRATO POR TEMPO DETERMINADO DE ACORDO  
 COM A L.C. 600/17;Un. Adm:(015156) E E NORBERTO  
 SCHWANTES;De:06/02/2023 a 20/12/2023

CONTRATO/SEDUC/22338/2023 DE: 03/03/2023  
 Processo Nº: 1000004164024  
 Contratado:(309856/7) HUGO HENRIQUE RODRIGUES DA  
 COSTA;CPF:035.026.851-77;Cargo/Função:(3506) CONTR.TEMP.  
 FUNCAO PROF. HABILITADO;Ref:B-001;CH: 21H  
 Hab.:LICENCIATURA PLENA EM BIOLOGIA;Motivo:SUBSTITUIÇÃO AO  
 TITULAR GUARDANDO PUBLICAÇÃO DE MOVIMENTAÇÃO;Un.  
 Adm:(015091) E E ANTONIO GROHS;De:06/02/2023 a 09/03/2023

CONTRATO/SEDUC/22339/2023 DE: 03/03/2023  
 Processo Nº: 1000004164237  
 Contratado:(309857/7) ESTER MEDEIROS DE ALBUQUERQUE  
 KATHARENHUKA;CPF:052.113.151-03;Cargo/Função:(3506) CONTR.  
 TEMP.FUNCAO PROF. HABILITADO;Ref:B-001;CH: 01H  
 Hab.:LICENCIATURA PLENA EM GEOGRAFIA;Motivo:CONTRATO POR  
 TEMPO DETERMINADO DE ACORDO COM A L.C. 600/17;Un.  
 Adm:(013145) E E D ROSA FRIGGER PIOVEZAN;De:06/02/2023 a  
 20/12/2023

CONTRATO/SEDUC/22340/2023 DE: 03/03/2023  
 Processo Nº: 1000004156724  
 Contratado:(309858/5) RODRIGO DIOGO  
 VIDAL;CPF:950.645.752-20;Cargo/Função:(3506) CONTR.TEMP.  
 FUNCAO PROF. HABILITADO;Ref:B-001;CH: 10H  
 Hab.:LICENCIATURA PLENA EM MATEMATICA;Motivo:CONTRATO  
 POR TEMPO DETERMINADO DE ACORDO COM A L.C. 600/17;Un.  
 Adm:(013153) E E CORA CORALINA;De:06/02/2023 a 20/12/2023

CONTRATO/SEDUC/22341/2023 DE: 03/03/2023  
 Processo Nº: 1000004166624  
 Contratado:(309862/5) AMANDA CRISTINA DE  
 JESUS;CPF:093.335.826-14;Cargo/Função:(3506) CONTR.TEMP.  
 FUNCAO PROF. HABILITADO;Ref:B-001;CH: 09H  
 Hab.:LICENCIATURA PLENA EM BIOLOGIA;Motivo:SUBSTITUIÇÃO AO  
 TITULAR GUARDANDO PUBLICAÇÃO DE MOVIMENTAÇÃO;Un.  
 Adm:(013943) E E GOV JOAO PONCE DE ARRUDA;De:06/02/2023 a  
 06/04/2023

CONTRATO/SEDUC/22342/2023 DE: 03/03/2023  
 Processo Nº: 1000004149554  
 Contratado:(309870/3) LARISSA CHAVES  
 SILVEIRA;CPF:009.197.690-12;Cargo/Função:(3506) CONTR.TEMP.  
 FUNCAO PROF. HABILITADO;Ref:B-001;CH: 20H  
 Hab.:LICENCIATURA PLENA EM LETRAS/PORTUGUES/  
 LITERATURAS;Motivo:PROJETO/DEMANDA TEMPORARIA;Un.  
 Adm:(124907) E E TEOTONIO CARLOS DA CUNHA  
 NETO;De:01/02/2023 a 20/12/2023

CONTRATO/SEDUC/22343/2023 DE: 03/03/2023  
 Processo Nº: 1000004116827  
 Contratado:(309871/3) LIVIA KAMILA OLIVEIRA  
 MILHOMEM;CPF:060.112.801-02;Cargo/Função:(3506) CONTR.TEMP.  
 FUNCAO PROF. HABILITADO;Ref:B-001;CH: 19H  
 Hab.:LICENCIATURA PLENA EM FISICA;Motivo:CONTRATO POR  
 TEMPO DETERMINADO DE ACORDO COM A L.C. 600/17;Un.  
 Adm:(038652) E E 29 DE JULHO;De:01/02/2023 a 20/12/2023

CONTRATO/SEDUC/22344/2023 DE: 03/03/2023  
 Processo Nº: 1000004146876  
 Contratado:(309872/5) SUZELE PEREIRA  
 CAMPOS;CPF:832.235.171-20;Cargo/Função:(3506) CONTR.TEMP.  
 FUNCAO PROF. HABILITADO;Ref:B-001;CH: 08H  
 Hab.:LICENCIATURA PLENA EM LETRAS/PORTUGUES/  
 INGLÊS;Motivo:PROJETO/DEMANDA TEMPORARIA;Un. Adm:(194921)  
 EE MIL TIRADENTES CB PM JOSE MARTINS DE  
 MOURA;De:01/02/2023 a 20/12/2023

CONTRATO/SEDUC/22345/2023 DE: 03/03/2023  
 Processo Nº: 1000004125360  
 Contratado:(309880/3) DIELEEM MARA DA SILVA  
 CAMPOS;CPF:009.434.051-06;Cargo/Função:(3506) CONTR.TEMP.  
 FUNCAO PROF. HABILITADO;Ref:B-001;CH: 04H  
 Hab.:LICENCIATURA PLENA EM LETRAS/PORTUGUES/  
 INGLÊS;Motivo:CONTRATO POR TEMPO DETERMINADO DE ACORDO  
 COM A L.C. 600/17;Un. Adm:(011720) E E UNIAO E  
 FORÇA;De:01/02/2023 a 20/12/2023

CONTRATO/SEDUC/22346/2023 DE: 03/03/2023  
 Processo Nº: 1000004175267  
 Contratado:(309881/10) MARA MONE FERREIRA  
 SOARES;CPF:815.925.151-34;Cargo/Função:(3506) CONTR.TEMP.  
 FUNCAO PROF. HABILITADO;Ref:B-001;CH: 01H  
 Hab.:LICENCIATURA PLENA EM SOCIOLOGIA;Motivo:SUBSTITUIÇÃO  
 AO TITULAR GUARDANDO PUBLICAÇÃO DE MOVIMENTAÇÃO;Un.  
 Adm:(011606) E E ONZE DE MARCO;De:06/02/2023 a 28/02/2023

CONTRATO/SEDUC/22347/2023 DE: 03/03/2023  
 Processo Nº: 1000004136500  
 Contratado:(309884/3) CECILIA JANETE  
 LIMBERGER;CPF:474.109.901-63;Cargo/Função:(3506) CONTR.TEMP.  
 FUNCAO PROF. HABILITADO;Ref:B-001;CH: 30H  
 Hab.:LICENCIATURA PLENA EM LETRAS/PORTUGUES/  
 INGLÊS;Motivo:PROJETO/DEMANDA TEMPORARIA;Un. Adm:(013250)  
 E E ENIO PIPINO;De:01/02/2023 a 20/12/2023

CONTRATO/SEDUC/22348/2023 DE: 03/03/2023  
 Processo Nº: 1000004171586  
 Contratado:(309888/6) DOUGLAS CASTRO DE  
 JESUS;CPF:055.360.011-75;Cargo/Função:(3506) CONTR.TEMP.  
 FUNCAO PROF. HABILITADO;Ref:B-001;CH: 01H  
 Hab.:LICENCIATURA PLENA EM FILOSOFIA;Motivo:CONTRATO  
 POR TEMPO DETERMINADO DE ACORDO COM A L.C. 600/17;Un.  
 Adm:(049859) E E PROF ELIANE DIGIGOV SANTANA;De:01/02/2023 a  
 20/12/2023

CONTRATO/SEDUC/22349/2023 DE: 03/03/2023  
 Processo Nº: 1000004118785  
 Contratado:(309896/6) MARIA EDUARDA PEREIRA DE  
 JESUS;CPF:065.833.821-80;Cargo/Função:(3506) CONTR.TEMP.  
 FUNCAO PROF. HABILITADO;Ref:B-001;CH: 22H  
 Hab.:LICENCIATURA PLENA EM EDUCAÇÃO  
 FISICA;Motivo:CONTRATO POR TEMPO DETERMINADO DE  
 ACORDO COM A L.C. 600/17;Un. Adm:(015091) E E ANTONIO  
 GROHS;De:01/02/2023 a 20/12/2023

CONTRATO/SEDUC/22350/2023 DE: 03/03/2023  
 Processo Nº: 1000004171443  
 Contratado:(309907/2) ALOISIO ALEXANDRE  
 BENEVIDES;CPF:257.922.701-63;Cargo/Função:(3506) CONTR.TEMP.  
 FUNCAO PROF. HABILITADO;Ref:B-001;CH: 15H  
 Hab.:LICENCIATURA PLENA EM LETRAS/PORTUGUES/  
 ESPANHOL;Motivo:CONTRATO POR TEMPO DETERMINADO DE  
 ACORDO COM A L.C. 600/17;Un. Adm:(016594) E E PRES TANCREDO  
 DE A NEVES;De:27/02/2023 a 20/12/2023

CONTRATO/SEDUC/22351/2023 DE: 03/03/2023  
 Processo Nº: 1000004153593  
 Contratado:(309908/2) JACIRA PEREIRA  
 LEITE;CPF:759.324.231-53;Cargo/Função:(3476) APOIO ADM.  
 EDUCACIONAL-ELEMENTAR;Ref:A-001;CH: 30H  
 Hab.:ENSINO FUNDAMENTAL COMPLETO;Motivo:CONTRATO  
 POR TEMPO DETERMINADO DE ACORDO COM A L.C. 600/17;Un.  
 Adm:(176664) E E 12 DE OUTUBRO;De:01/02/2023 a 20/12/2023

CONTRATO/SEDUC/22352/2023 DE: 03/03/2023  
 Processo Nº: 1000004118528  
 Contratado:(309914/2) LETICIA BARBOSA DE  
 SOUSA;CPF:035.557.191-90;Cargo/Função:(3476) APOIO ADM.  
 EDUCACIONAL-ELEMENTAR;Ref:A-001;CH: 30H  
 Hab.:ENSINO FUNDAMENTAL COMPLETO;Motivo:CONTRATO  
 POR TEMPO DETERMINADO DE ACORDO COM A L.C. 600/17;Un.  
 Adm:(212482) E E DES INT DA ED BAS CREUSLHI DE SOUZ  
 RAMOS;De:01/02/2023 a 20/12/2023



CONTRATO/SEDUC/22353/2023 DE: 03/03/2023  
 Processo Nº: 1000004149435  
 Contratado:(309929/5) MATEUS FERREIRA  
 AMARAL;CPF:052.273.451-04;Cargo/Função:(3506) CONTR.TEMP.  
 FUNCAO PROF. HABILITADO;Ref:B-001;CH: 05H  
 Hab.:LICENCIATURA PLENA EM QUIMICA;Motivo:CONTRATO  
 POR TEMPO DETERMINADO DE ACORDO COM A L.C. 600/17;Un.  
 Adm:(021628) E E RODOLFO AUGUSTO T CURVO;De:01/02/2023 a  
 22/02/2023

CONTRATO/SEDUC/22354/2023 DE: 03/03/2023  
 Processo Nº: 1000004164511  
 Contratado:(309936/7) LUANA SOUZA DA  
 SILVA;CPF:026.551.971-35;Cargo/Função:(3506) CONTR.TEMP.  
 FUNCAO PROF. HABILITADO;Ref:B-001;CH: 01H  
 Hab.:LICENCIATURA PLENA EM BIOLOGIA;Motivo:CONTRATO  
 POR TEMPO DETERMINADO DE ACORDO COM A L.C. 600/17;Un.  
 Adm:(010430) E E ALINA DO NASCIMENTO TOCANTINS;De:17/02/2023  
 a 20/12/2023

CONTRATO/SEDUC/22355/2023 DE: 03/03/2023  
 Processo Nº: 1000004162397  
 Contratado:(309944/10) VANESSA MAZENI DA  
 SILVA;CPF:048.296.721-88;Cargo/Função:(3506) CONTR.TEMP.  
 FUNCAO PROF. HABILITADO;Ref:B-001;CH: 03H  
 Hab.:LICENCIATURA PLENA EM BIOLOGIA;Motivo:SUBSTITUIÇÃO  
 AO TITULAR GUARDANDO PUBLICAÇÃO DE MOVIMENTAÇÃO;Un.  
 Adm:(013170) E E DEP JOAO EVARISTO CURVO;De:06/02/2023 a  
 22/04/2023

CONTRATO/SEDUC/22356/2023 DE: 03/03/2023  
 Processo Nº: 1000004122155  
 Contratado:(309953/5) GABRIEL FRANCISCO DA  
 SILVA;CPF:051.784.001-43;Cargo/Função:(3506) CONTR.TEMP.  
 FUNCAO PROF. HABILITADO;Ref:B-001;CH: 04H  
 Hab.:LICENCIATURA PLENA EM LETRAS/PORTUGUES/  
 INGLÊS;Motivo:CONTRATO POR TEMPO DETERMINADO DE ACORDO  
 COM A L.C. 600/17;Un. Adm:(148113) E E CREMILDA DE OLIVEIRA  
 VIANA;De:01/02/2023 a 20/12/2023

CONTRATO/SEDUC/22357/2023 DE: 03/03/2023  
 Processo Nº: 1000004163809  
 Contratado:(309961/6) RAFAEL VINICIUS MARTOS DA  
 SILVA;CPF:063.113.641-07;Cargo/Função:(3506) CONTR.TEMP.  
 FUNCAO PROF. HABILITADO;Ref:B-001;CH: 01H  
 Hab.:LICENCIATURA PLENA EM LETRAS/  
 PORTUGUES;Motivo:CONTRATO POR TEMPO DETERMINADO DE  
 ACORDO COM A L.C. 600/17;Un. Adm:(084336) E E PROF JOAO  
 FLORENTINO SILVA NETO;De:15/02/2023 a 20/12/2023

CONTRATO/SEDUC/22358/2023 DE: 03/03/2023  
 Processo Nº: 1000004171723  
 Contratado:(309962/8) WANDEILSON DA  
 SILVA;CPF:048.239.731-43;Cargo/Função:(3506) CONTR.TEMP.  
 FUNCAO PROF. HABILITADO;Ref:B-001;CH: 01H  
 Hab.:LICENCIATURA PLENA EM EDUCAÇÃO FISICA;Motivo:PROJETO/  
 DEMANDA TEMPORARIA;Un. Adm:(084336) E E PROF JOAO  
 FLORENTINO SILVA NETO;De:24/02/2023 a 20/12/2023

CONTRATO/SEDUC/22359/2023 DE: 03/03/2023  
 Processo Nº: 1000004135237  
 Contratado:(309990/4) MARLISON OLIVEIRA  
 MUNIZ;CPF:025.264.522-79;Cargo/Função:(3476) APOIO ADM.  
 EDUCACIONAL-ELEMENTAR;Ref:A-001;CH: 30H  
 Hab.:ENSINO FUNDAMENTAL COMPLETO;Motivo:CONTRATO  
 POR TEMPO DETERMINADO DE ACORDO COM A L.C. 600/17;Un.  
 Adm:(016357) E E IRANY JAIME FARINA;De:01/02/2023 a 20/12/2023

CONTRATO/SEDUC/22360/2023 DE: 03/03/2023  
 Processo Nº: 1000004135624  
 Contratado:(310087/4) DIEGO BRITO DE  
 SOUZA;CPF:046.029.771-62;Cargo/Função:(3506) CONTR.TEMP.  
 FUNCAO PROF. HABILITADO;Ref:B-001;CH: 11H  
 Hab.:LICENCIATURA PLENA EM GEOGRAFIA;Motivo:CONTRATO  
 POR TEMPO DETERMINADO DE ACORDO COM A L.C. 600/17;Un.  
 Adm:(015105) E E 9 DE JULHO;De:01/02/2023 a 20/12/2023

CONTRATO/SEDUC/22361/2023 DE: 03/03/2023  
 Processo Nº: 1000004164275  
 Contratado:(310102/3) LUANA GONCALVES  
 COSTA;CPF:117.352.887-30;Cargo/Função:(3506) CONTR.TEMP.  
 FUNCAO PROF. HABILITADO;Ref:B-001;CH: 01H  
 Hab.:LICENCIATURA PLENA EM HISTÓRIA;Motivo:CONTRATO  
 POR TEMPO DETERMINADO DE ACORDO COM A L.C.  
 600/17;Un. Adm:(011797) E E PROF ANA MARIA DAS GRACAS S  
 NORONHA;De:06/02/2023 a 20/12/2023

CONTRATO/SEDUC/22362/2023 DE: 03/03/2023  
 Processo Nº: 1000004149448  
 Contratado:(310104/2) VANDERLANDIA DOO LOYOLA  
 FERNANDEZ;CPF:733.355.761-87;Cargo/Função:(3506) CONTR.TEMP.  
 FUNCAO PROF. HABILITADO;Ref:B-001;CH: 10H  
 Hab.:LICENCIATURA PLENA EM MATEMATICA;Motivo:PROJETO/  
 DEMANDA TEMPORARIA;Un. Adm:(011657) E E SAO  
 LUIZ;De:01/02/2023 a 20/12/2023

CONTRATO/SEDUC/22363/2023 DE: 03/03/2023  
 Processo Nº: 1000004175525  
 Contratado:(310105/6) LEANDRO DE SOUZA  
 XAVIER;CPF:032.731.331-55;Cargo/Função:(3506) CONTR.TEMP.  
 FUNCAO PROF. HABILITADO;Ref:B-001;CH: 02H  
 Hab.:LICENCIATURA PLENA EM FILOSOFIA;Motivo:CONTRATO  
 POR TEMPO DETERMINADO DE ACORDO COM A L.C. 600/17;Un.  
 Adm:(013153) E E CORA CORALINA;De:06/02/2023 a 20/12/2023

CONTRATO/SEDUC/22364/2023 DE: 03/03/2023  
 Processo Nº: 1000004118684  
 Contratado:(310135/12) TAISA LOPES LACERDA PEREIRA;CPF:03  
 8.325.671-27;Cargo/Função:(3506) CONTR.TEMP.FUNCAO PROF.  
 HABILITADO;Ref:B-001;CH: 15H  
 Hab.:LICENCIATURA PLENA EM MATEMATICA;Motivo:CONTRATO  
 POR TEMPO DETERMINADO DE ACORDO COM A L.C. 600/17;Un.  
 Adm:(159697) E E M T 2 SARG PM WELITON P DUARTE;De:01/02/2023  
 a 20/12/2023

CONTRATO/SEDUC/22365/2023 DE: 03/03/2023  
 Processo Nº: 1000004124644  
 Contratado:(310153/2) SANDRA AGUIAR  
 COSTA;CPF:009.057.271-85;Cargo/Função:(3476) APOIO ADM.  
 EDUCACIONAL-ELEMENTAR;Ref:A-001;CH: 30H  
 Hab.:ENSINO FUNDAMENTAL COMPLETO;Motivo:CONTRATO  
 POR TEMPO DETERMINADO DE ACORDO COM A L.C. 600/17;Un.  
 Adm:(212482) E E DES INT DA ED BAS CREUSLHI DE SOUZ  
 RAMOS;De:01/02/2023 a 20/12/2023

CONTRATO/SEDUC/22366/2023 DE: 03/03/2023  
 Processo Nº: 1000004117067  
 Contratado:(310164/2) JANETE DOS REIS  
 LOPES;CPF:767.411.921-15;Cargo/Função:(3476) APOIO ADM.  
 EDUCACIONAL-ELEMENTAR;Ref:A-001;CH: 30H  
 Hab.:ENSINO FUNDAMENTAL COMPLETO;Motivo:CONTRATO  
 POR TEMPO DETERMINADO DE ACORDO COM A L.C. 600/17;Un.  
 Adm:(009440) E E LEOVEGILDO DE MELO;De:01/02/2023 a 20/12/2023

CONTRATO/SEDUC/22367/2023 DE: 03/03/2023  
 Processo Nº: 1000004122084  
 Contratado:(310171/2) ANGELICA APARECIDA DA SILVA  
 PILAR;CPF:054.904.221-06;Cargo/Função:(3476) APOIO ADM.  
 EDUCACIONAL-ELEMENTAR;Ref:A-001;CH: 30H  
 Hab.:ENSINO FUNDAMENTAL COMPLETO;Motivo:CONTRATO  
 POR TEMPO DETERMINADO DE ACORDO COM A L.C. 600/17;Un.  
 Adm:(016209) E E PE THIAGO;De:01/02/2023 a 20/12/2023

CONTRATO/SEDUC/22368/2023 DE: 03/03/2023  
 Processo Nº: 1000004162486  
 Contratado:(310230/2) MICHELY PUEHLER  
 FREDERICO;CPF:061.133.099-75;Cargo/Função:(3506) CONTR.TEMP.  
 FUNCAO PROF. HABILITADO;Ref:B-001;CH: 40H  
 Hab.:LICENCIATURA PLENA EM LETRAS/  
 PORTUGUES;Motivo:PROJETO/DEMANDA TEMPORARIA;Un.  
 Adm:(015547) E E DOM BOSCO;De:01/02/2023 a 20/12/2023

CONTRATO/SEDUC/22369/2023 DE: 03/03/2023  
 Processo Nº: 1000004121630  
 Contratado:(310231/5) VALERIA DE  
 OLIVEIRA;CPF:064.771.741-70;Cargo/Função:(3506) CONTR.TEMP.  
 FUNCAO PROF. HABILITADO;Ref:B-001;CH: 05H  
 Hab.:LICENCIATURA PLENA EM ARTE;Motivo:CONTRATO POR  
 TEMPO DETERMINADO DE ACORDO COM A L.C. 600/17;Un.  
 Adm:(148091) E E JARDIM UNIVERSITARIO;De:01/02/2023 a 20/12/2023

CONTRATO/SEDUC/22370/2023 DE: 03/03/2023  
 Processo Nº: 1000004165251  
 Contratado:(310240/2) SIRLENE REGINA NUNES  
 FEIJO;CPF:814.749.111-53;Cargo/Função:(3476) APOIO ADM.  
 EDUCACIONAL-ELEMENTAR;Ref:A-001;CH: 30H  
 Hab.:ENSINO FUNDAMENTAL COMPLETO;Motivo:CONTRATO  
 POR TEMPO DETERMINADO DE ACORDO COM A L.C. 600/17;Un.  
 Adm:(016357) E E IRANY JAIME FARINA;De:22/02/2023 a 20/12/2023

CONTRATO/SEDUC/22371/2023 DE: 03/03/2023  
 Processo Nº: 1000004169758  
 Contratado:(310249/3) ANA LUCIA DE OLIVEIRA  
 LEMES;CPF:617.230.371-68;Cargo/Função:(3506) CONTR.TEMP.  
 FUNCAO PROF. HABILITADO;Ref:B-001;CH: 01H  
 Hab.:LICENCIATURA PLENA EM MATEMATICA;Motivo:CONTRATO  
 POR TEMPO DETERMINADO DE ACORDO COM A L.C. 600/17;Un.  
 Adm:(011355) E E MAL EURICO GASPAS DUTRA;De:06/02/2023 a  
 20/12/2023

CONTRATO/SEDUC/22372/2023 DE: 03/03/2023  
 Processo Nº: 1000004169775  
 Contratado:(310250/7) DANIEL FERREIRA DE  
 OLIVEIRA;CPF:052.062.771-77;Cargo/Função:(3506) CONTR.TEMP.  
 FUNCAO PROF. HABILITADO;Ref:B-001;CH: 03H  
 Hab.:LICENCIATURA PLENA EM BIOLOGIA;Motivo:CONTRATO  
 POR TEMPO DETERMINADO DE ACORDO COM A L.C. 600/17;Un.  
 Adm:(011355) E E MAL EURICO GASPAS DUTRA;De:06/02/2023 a  
 20/12/2023

CONTRATO/SEDUC/22373/2023 DE: 03/03/2023  
 Processo Nº: 1000004169774  
 Contratado:(310252/3) ISADORA BARRETO  
 BACCHIN;CPF:702.330.781-85;Cargo/Função:(3506) CONTR.TEMP.  
 FUNCAO PROF. HABILITADO;Ref:B-001;CH: 08H  
 Hab.:LICENCIATURA PLENA EM LETRAS/  
 PORTUGUES;Motivo:CONTRATO POR TEMPO DETERMINADO  
 DE ACORDO COM A L.C. 600/17;Un. Adm:(011339) E E IR DIVA  
 PIMENTEL;De:06/02/2023 a 20/12/2023

CONTRATO/SEDUC/22374/2023 DE: 03/03/2023  
 Processo Nº: 1000004166970  
 Contratado:(310263/4) ANADIA MARIA DA  
 SILVA;CPF:997.861.251-34;Cargo/Função:(3506) CONTR.TEMP.  
 FUNCAO PROF. HABILITADO;Ref:B-001;CH: 02H  
 Hab.:LICENCIATURA PLENA EM LETRAS/PORTUGUES/  
 INGLÊS;Motivo:CONTRATO POR TEMPO DETERMINADO DE ACORDO  
 COM A L.C. 600/17;Un. Adm:(011630) E E DR LEOPOLDO AMBROSIO  
 FILHO;De:15/02/2023 a 20/12/2023

CONTRATO/SEDUC/22375/2023 DE: 03/03/2023  
 Processo Nº: 1000004153416  
 Contratado:(310278/3) MARCOS PAULO PAES  
 CARVALHO;CPF:037.597.391-56;Cargo/Função:(3506) CONTR.TEMP.  
 FUNCAO PROF. HABILITADO;Ref:B-001;CH: 08H  
 Hab.:LICENCIATURA PLENA EM FILOSOFIA;Motivo:CONTRATO  
 POR TEMPO DETERMINADO DE ACORDO COM A L.C. 600/17;Un.  
 Adm:(015156) E E NORBERTO SCHWANTES;De:01/02/2023 a  
 20/12/2023

CONTRATO/SEDUC/22376/2023 DE: 03/03/2023  
 Processo Nº: 1000004123775  
 Contratado:(310282/3) RAFAEL MARTINS  
 SILVA;CPF:042.177.541-67;Cargo/Função:(3506) CONTR.TEMP.  
 FUNCAO PROF. HABILITADO;Ref:B-001;CH: 19H  
 Hab.:LICENCIATURA PLENA EM SOCIOLOGIA;Motivo:CONTRATO  
 POR TEMPO DETERMINADO DE ACORDO COM A L.C. 600/17;Un.  
 Adm:(015091) E E ANTONIO GROHS;De:01/02/2023 a 20/12/2023

CONTRATO/SEDUC/22377/2023 DE: 03/03/2023  
 Processo Nº: 1000004175535  
 Contratado:(310284/5) CARLA ALVES BATISTA  
 FONTANA;CPF:018.831.921-29;Cargo/Função:(3506) CONTR.TEMP.  
 FUNCAO PROF. HABILITADO;Ref:B-001;CH: 09H  
 Hab.:LICENCIATURA PLENA EM PEDAGOGIA;Motivo:CONTRATO  
 POR TEMPO DETERMINADO DE ACORDO COM A L.C. 600/17;Un.  
 Adm:(010278) E E REUNIDAS DE CACHOEIRA RICA;De:06/02/2023 a  
 20/12/2023

CONTRATO/SEDUC/22378/2023 DE: 03/03/2023  
 Processo Nº: 1000004153209  
 Contratado:(310293/4) MARCIA SABRINA RODRIGUES  
 CAVALCANTE;CPF:028.632.201-36;Cargo/Função:(3506) CONTR.TEMP.  
 FUNCAO PROF. HABILITADO;Ref:B-001;CH: 30H  
 Hab.:LICENCIATURA PLENA EM PEDAGOGIA;Motivo:SUBSTITUIÇÃO  
 AO TITULAR GUARDANDO PUBLICAÇÃO DE MOVIMENTAÇÃO;Un.  
 Adm:(124907) E E TEOTONIO CARLOS DA CUNHA  
 NETO;De:06/02/2023 a 06/08/2023

CONTRATO/SEDUC/22379/2023 DE: 03/03/2023  
 Processo Nº: 1000004124396  
 Contratado:(310294/3) PAULO HENRIQUE DE SOUZA  
 SANTOS;CPF:056.017.351-23;Cargo/Função:(3506) CONTR.TEMP.  
 FUNCAO PROF. HABILITADO;Ref:B-001;CH: 20H  
 Hab.:LICENCIATURA PLENA EM FISICA;Motivo:CONTRATO POR  
 TEMPO DETERMINADO DE ACORDO COM A L.C. 600/17;Un.  
 Adm:(038652) E E 29 DE JULHO;De:01/02/2023 a 20/12/2023

CONTRATO/SEDUC/22380/2023 DE: 03/03/2023  
 Processo Nº: 1000004166438  
 Contratado:(310323/9) EMERSON LUIZ FELIX  
 BARRETO;CPF:046.703.941-00;Cargo/Função:(3506) CONTR.TEMP.  
 FUNCAO PROF. HABILITADO;Ref:B-001;CH: 26H  
 Hab.:LICENCIATURA PLENA EM GEOGRAFIA;Motivo:CONTRATO  
 POR TEMPO DETERMINADO DE ACORDO COM A L.C. 600/17;Un.  
 Adm:(009482) E E PROF HELIODORO CAPISTRANO DA  
 SILVA;De:06/02/2023 a 04/05/2023

CONTRATO/SEDUC/22381/2023 DE: 03/03/2023  
 Processo Nº: 1000004155041  
 Contratado:(310337/5) GUEYBI CATHERINE RONDON PEREIRA  
 OLIVEIRA;CPF:014.642.971-00;Cargo/Função:(3506) CONTR.TEMP.  
 FUNCAO PROF. HABILITADO;Ref:B-001;CH: 02H  
 Hab.:LICENCIATURA PLENA EM QUIMICA;Motivo:PROJETO/  
 DEMANDA TEMPORARIA;Un. Adm:(023329) E E MALIK DIDIER NAMER  
 ZAHAFI;De:10/02/2023 a 20/12/2023

CONTRATO/SEDUC/22382/2023 DE: 03/03/2023  
 Processo Nº: 1000004156440  
 Contratado:(310354/2) LETICIA DE OLIVEIRA  
 BARBOSA;CPF:003.562.311-00;Cargo/Função:(3506) CONTR.TEMP.  
 FUNCAO PROF. HABILITADO;Ref:B-001;CH: 20H  
 Hab.:LICENCIATURA PLENA EM LETRAS/  
 PORTUGUES;Motivo:CONTRATO POR TEMPO DETERMINADO DE  
 ACORDO COM A L.C. 600/17;Un. Adm:(009393) E E JOAO BRIENE DE  
 CAMARGO;De:06/02/2023 a 20/12/2023

CONTRATO/SEDUC/22383/2023 DE: 03/03/2023  
 Processo Nº: 1000004166343  
 Contratado:(310357/3) LIGIA MARIA DE LANA  
 BELLO;CPF:044.108.391-95;Cargo/Função:(3506) CONTR.TEMP.  
 FUNCAO PROF. HABILITADO;Ref:B-001;CH: 10H  
 Hab.:LICENCIATURA PLENA EM SOCIOLOGIA;Motivo:CONTRATO  
 POR TEMPO DETERMINADO DE ACORDO COM A L.C. 600/17;Un.  
 Adm:(049859) E E PROF ELIANE DIGIGOV SANTANA;De:17/02/2023 a  
 20/12/2023

CONTRATO/SEDUC/22384/2023 DE: 03/03/2023  
 Processo Nº: 1000004115704  
 Contratado:(310359/2) LUANA LEAO AFRO;CPF:032.409.705-03;Cargo/  
 Função:(3506) CONTR.TEMP.FUNCAO PROF.  
 HABILITADO;Ref:B-001;CH: 20H  
 Hab.:LICENCIATURA PLENA EM PEDAGOGIA;Motivo:CONTRATO  
 POR TEMPO DETERMINADO DE ACORDO COM A L.C. 600/17;Un.  
 Adm:(009679) E E PROF HERMELINDA DE FIGUEIREDO;De:01/02/2023  
 a 14/02/2023

CONTRATO/SEDUC/22385/2023 DE: 03/03/2023  
 Processo Nº: 1000004162446  
 Contratado:(310360/3) LUIS OTAVIO DOS REIS  
 CURVO;CPF:119.522.586-50;Cargo/Função:(3506) CONTR.TEMP.  
 FUNCAO PROF. HABILITADO;Ref:B-001;CH: 01H  
 Hab.:LICENCIATURA PLENA EM FISICA;Motivo:CONTRATO POR  
 TEMPO DETERMINADO DE ACORDO COM A L.C. 600/17;Un.  
 Adm:(009440) E E LEOVEGILDO DE MELO;De:01/02/2023 a 20/12/2023

CONTRATO/SEDUC/22386/2023 DE: 03/03/2023  
 Processo Nº: 1000004167588  
 Contratado:(310367/4) MARIANA PAES DOS SANTOS;CPF:037.562.871-14;Cargo/Função:(3506) CONTR.TEMP. FUNCAO PROF. HABILITADO;Ref:B-001;CH: 08H  
 Hab.:LICENCIATURA PLENA EM HISTÓRIA;Motivo:CONTRATO POR TEMPO DETERMINADO DE ACORDO COM A L.C. 600/17;Un. Adm:(009423) E E BARAO DE MELGACO;De:10/02/2023 a 20/12/2023

CONTRATO/SEDUC/22387/2023 DE: 03/03/2023  
 Processo Nº: 1000004170970  
 Contratado:(310375/7) NATASHA HOSHINO DO AMARAL;CPF:022.271.351-82;Cargo/Função:(3506) CONTR.TEMP. FUNCAO PROF. HABILITADO;Ref:B-001;CH: 05H  
 Hab.:LICENCIATURA PLENA EM ARTE;Motivo:PROJETO/DEMANDA TEMPORARIA;Un. Adm:(009857) E E FRANCISCO A FERREIRA MENDES;De:06/02/2023 a 20/12/2023

CONTRATO/SEDUC/22388/2023 DE: 03/03/2023  
 Processo Nº: 1000004170919  
 Contratado:(310382/3) PABILA STEPHANIE DE SOUZA;CPF:024.181.461-89;Cargo/Função:(3506) CONTR.TEMP. FUNCAO PROF. HABILITADO;Ref:B-001;CH: 30H  
 Hab.:LICENCIATURA PLENA EM BIOLOGIA;Motivo:CONTRATO POR TEMPO DETERMINADO DE ACORDO COM A L.C. 600/17;Un. Adm:(009440) E E LEOVEGILDO DE MELO;De:09/02/2023 a 10/03/2023

CONTRATO/SEDUC/22389/2023 DE: 03/03/2023  
 Processo Nº: 1000004125346  
 Contratado:(310384/5) PAULA GOMES DA SILVA;CPF:989.225.051-68;Cargo/Função:(3506) CONTR.TEMP. FUNCAO PROF. HABILITADO;Ref:B-001;CH: 07H  
 Hab.:LICENCIATURA PLENA EM LETRAS/PORTUGUES/ INGLÊS;Motivo:CONTRATO POR TEMPO DETERMINADO DE ACORDO COM A L.C. 600/17;Un. Adm:(009717) E E DR ESTEVAO ALVES CORREA;De:01/02/2023 a 20/12/2023

CONTRATO/SEDUC/22390/2023 DE: 03/03/2023  
 Processo Nº: 1000004164227  
 Contratado:(310385/4) PAULO DA SILVA MEDEIROS;CPF:061.445.151-51;Cargo/Função:(3506) CONTR.TEMP. FUNCAO PROF. HABILITADO;Ref:B-001;CH: 01H  
 Hab.:LICENCIATURA PLENA EM QUIMICA;Motivo:CONTRATO POR TEMPO DETERMINADO DE ACORDO COM A L.C. 600/17;Un. Adm:(009849) E E RAIMUNDO PINHEIRO DA SILVA;De:15/02/2023 a 20/12/2023

CONTRATO/SEDUC/22391/2023 DE: 03/03/2023  
 Processo Nº: 1000004117126  
 Contratado:(310387/3) PRYSILA SILVA DOS SANTOS ROCHA;CPF:046.878.341-59;Cargo/Função:(3506) CONTR.TEMP. FUNCAO PROF. HABILITADO;Ref:B-001;CH: 06H  
 Hab.:LICENCIATURA PLENA EM EDUCAÇÃO FISICA;Motivo:CONTRATO POR TEMPO DETERMINADO DE ACORDO COM A L.C. 600/17;Un. Adm:(009849) E E RAIMUNDO PINHEIRO DA SILVA;De:01/02/2023 a 20/12/2023

CONTRATO/SEDUC/22392/2023 DE: 03/03/2023  
 Processo Nº: 1000004119154  
 Contratado:(310396/4) ROBSON FERREIRA DE AMORIM;CPF:004.221.511-06;Cargo/Função:(3506) CONTR.TEMP. FUNCAO PROF. HABILITADO;Ref:B-001;CH: 10H  
 Hab.:LICENCIATURA PLENA EM MATEMATICA;Motivo:CONTRATO POR TEMPO DETERMINADO DE ACORDO COM A L.C. 600/17;Un. Adm:(124060) E E PROF MARIA HERMINIA ALVES;De:01/02/2023 a 20/12/2023

CONTRATO/SEDUC/22393/2023 DE: 03/03/2023  
 Processo Nº: 1000004156392  
 Contratado:(310398/9) ROSANGELA SILVA ARAUJO;CPF:034.172.211-10;Cargo/Função:(3506) CONTR.TEMP. FUNCAO PROF. HABILITADO;Ref:B-001;CH: 06H  
 Hab.:LICENCIATURA PLENA EM EDUCAÇÃO FISICA;Motivo:CONTRATO POR TEMPO DETERMINADO DE ACORDO COM A L.C. 600/17;Un. Adm:(009440) E E LEOVEGILDO DE MELO;De:01/02/2023 a 20/12/2023

CONTRATO/SEDUC/22394/2023 DE: 03/03/2023  
 Processo Nº: 1000004166740  
 Contratado:(310418/5) ELTON BERTOLLA SCHMIT;CPF:039.238.019-63;Cargo/Função:(3506) CONTR.TEMP. FUNCAO PROF. HABILITADO;Ref:B-001;CH: 07H  
 Hab.:LICENCIATURA PLENA EM EDUCAÇÃO FISICA;Motivo:CONTRATO POR TEMPO DETERMINADO DE ACORDO COM A L.C. 600/17;Un. Adm:(212440) E E DE DESENVOLV INTEG DA EDUC BAS JOSE DIAS;De:06/02/2023 a 20/12/2023

CONTRATO/SEDUC/22395/2023 DE: 03/03/2023  
 Processo Nº: 1000004159708  
 Contratado:(310424/9) ARIEL DE ASSIS SILVA;CPF:006.751.781-18;Cargo/Função:(3506) CONTR.TEMP. FUNCAO PROF. HABILITADO;Ref:B-001;CH: 10H  
 Hab.:LICENCIATURA PLENA EM EDUCAÇÃO FISICA;Motivo:CONTRATO POR TEMPO DETERMINADO DE ACORDO COM A L.C. 600/17;Un. Adm:(016144) E E JUPIARA;De:06/02/2023 a 20/12/2023

CONTRATO/SEDUC/22396/2023 DE: 03/03/2023  
 Processo Nº: 1000004118159  
 Contratado:(310428/3) MIRELLA BONFIM GARCIA;CPF:046.468.441-25;Cargo/Função:(3506) CONTR.TEMP. FUNCAO PROF. HABILITADO;Ref:B-001;CH: 20H  
 Hab.:LICENCIATURA PLENA EM LETRAS/ PORTUGUES;Motivo:CONTRATO POR TEMPO DETERMINADO DE ACORDO COM A L.C. 600/17;Un. Adm:(016144) E E JUPIARA;De:01/02/2023 a 20/12/2023

CONTRATO/SEDUC/22397/2023 DE: 03/03/2023  
 Processo Nº: 1000004171495  
 Contratado:(310431/7) DAVID MANOEL ANTUNES;CPF:094.718.159-83;Cargo/Função:(3506) CONTR.TEMP. FUNCAO PROF. HABILITADO;Ref:B-001;CH: 09H  
 Hab.:LICENCIATURA PLENA EM GEOGRAFIA;Motivo:CONTRATO POR TEMPO DETERMINADO DE ACORDO COM A L.C. 600/17;Un. Adm:(014648) E E 21 DE ABRIL;De:01/02/2023 a 20/12/2023

CONTRATO/SEDUC/22398/2023 DE: 03/03/2023  
 Processo Nº: 1000004122517  
 Contratado:(310439/3) EVELYN NUNES GUIMARAES;CPF:048.952.171-16;Cargo/Função:(3506) CONTR.TEMP. FUNCAO PROF. HABILITADO;Ref:B-001;CH: 17H  
 Hab.:LICENCIATURA PLENA EM HISTÓRIA;Motivo:CONTRATO POR TEMPO DETERMINADO DE ACORDO COM A L.C. 600/17;Un. Adm:(013102) E E MIL TIRADENTES 1o TEN C HEN PASCH SCHEIFER;De:01/02/2023 a 20/12/2023

CONTRATO/SEDUC/22399/2023 DE: 03/03/2023  
 Processo Nº: 1000004142277  
 Contratado:(310442/2) ROSANA BARROS PINHEIRO ESBALQUEIRO;CPF:875.447.681-04;Cargo/Função:(3506) CONTR. TEMP.FUNCAO PROF. HABILITADO;Ref:B-001;CH: 20H  
 Hab.:LICENCIATURA PLENA EM PEDAGOGIA;Motivo:CONTRATO POR TEMPO DETERMINADO DE ACORDO COM A L.C. 600/17;Un. Adm:(021628) E E RODOLFO AUGUSTO T CURVO;De:01/02/2023 a 20/12/2023

CONTRATO/SEDUC/22400/2023 DE: 03/03/2023  
 Processo Nº: 1000004153394  
 Contratado:(310454/7) ANA LUIZA LAVEZZO;CPF:047.089.941-76;Cargo/Função:(3506) CONTR.TEMP.FUNCAO PROF. HABILITADO;Ref:B-001;CH: 04H  
 Hab.:LICENCIATURA PLENA EM EDUCAÇÃO FISICA;Motivo:CONTRATO POR TEMPO DETERMINADO DE ACORDO COM A L.C. 600/17;Un. Adm:(016144) E E JUPIARA;De:09/02/2023 a 20/12/2023

CONTRATO/SEDUC/22401/2023 DE: 03/03/2023  
 Processo Nº: 1000004138653  
 Contratado:(310455/14) MYLENA PERES DA SILVA;CPF:057.838.401-90;Cargo/Função:(3506) CONTR.TEMP. FUNCAO PROF. HABILITADO;Ref:B-001;CH: 13H  
 Hab.:LICENCIATURA PLENA EM GEOGRAFIA;Motivo:CONTRATO POR TEMPO DETERMINADO DE ACORDO COM A L.C. 600/17;Un. Adm:(013609) E E PROF JURACY MACEDO;De:01/02/2023 a 20/12/2023

CONTRATO/SEDUC/22402/2023 DE: 03/03/2023  
 Processo Nº: 1000004157239  
 Contratado:(310460/6) ISABELA CAROLINE DE AMORIM;CPF:053.176.381-19;Cargo/Função:(3506) CONTR.TEMP. FUNCAO PROF. HABILITADO;Ref:B-001;CH: 18H  
 Hab.:LICENCIATURA PLENA EM EDUCAÇÃO FISICA;Motivo:CONTRATO POR TEMPO DETERMINADO DE ACORDO COM A L.C. 600/17;Un. Adm:(158836) E E PAULO FREIRE;De:01/02/2023 a 31/03/2023

CONTRATO/SEDUC/22403/2023 DE: 03/03/2023  
 Processo Nº: 1000004169777  
 Contratado:(310482/6) LARISSA SOUZA MACEDO;CPF:055.889.151-94;Cargo/Função:(3506) CONTR.TEMP. FUNCAO PROF. HABILITADO;Ref:B-001;CH: 03H  
 Hab.:LICENCIATURA PLENA EM GEOGRAFIA;Motivo:CONTRATO POR TEMPO DETERMINADO DE ACORDO COM A L.C. 600/17;Un. Adm:(011339) E E IR DIVA PIMENTEL;De:06/02/2023 a 20/12/2023

CONTRATO/SEDUC/22404/2023 DE: 03/03/2023  
 Processo Nº: 1000004169823  
 Contratado:(310484/4) MATHEUS HENRIQUE BORGES SOARES;CPF:026.635.781-42;Cargo/Função:(3506) CONTR.TEMP. FUNCAO PROF. HABILITADO;Ref:B-001;CH: 03H  
 Hab.:LICENCIATURA PLENA EM FILOSOFIA;Motivo:CONTRATO POR TEMPO DETERMINADO DE ACORDO COM A L.C. 600/17;Un. Adm:(011355) E E MAL EURICO GASPARGAS DUTRA;De:06/02/2023 a 20/12/2023

CONTRATO/SEDUC/22405/2023 DE: 03/03/2023  
 Processo Nº: 1000004172435  
 Contratado:(310489/4) ADMILSON JUNIOR LEITE;CPF:054.440.831-40;Cargo/Função:(3506) CONTR.TEMP. FUNCAO PROF. HABILITADO;Ref:B-001;CH: 08H  
 Hab.:LICENCIATURA PLENA EM FISICA;Motivo:PROJETO/DEMANDA TEMPORARIA;Un. Adm:(049859) E E PROF ELIANE DIGIGOV SANTANA;De:06/02/2023 a 07/03/2023

CONTRATO/SEDUC/22406/2023 DE: 03/03/2023  
 Processo Nº: 1000004167515  
 Contratado:(310494/2) CRISTIANA APARECIDA ROCHA NASCIMENTO;CPF:013.485.031-90;Cargo/Função:(3506) CONTR.TEMP. FUNCAO PROF. HABILITADO;Ref:B-001;CH: 30H  
 Hab.:LICENCIATURA PLENA EM PEDAGOGIA;Motivo:SUBSTITUIÇÃO AO TITULAR GUARDANDO PUBLICAÇÃO DE MOVIMENTAÇÃO;Un. Adm:(009474) E E SOUZA BANDEIRA;De:06/02/2023 a 30/05/2023

CONTRATO/SEDUC/22407/2023 DE: 03/03/2023  
 Processo Nº: 1000004157057  
 Contratado:(310506/3) KARINA SANTIAGO DE ASSIS;CPF:728.865.601-20;Cargo/Função:(3506) CONTR.TEMP. FUNCAO PROF. HABILITADO;Ref:B-001;CH: 04H  
 Hab.:LICENCIATURA PLENA EM ARTE;Motivo:CONTRATO POR TEMPO DETERMINADO DE ACORDO COM A L.C. 600/17;Un. Adm:(009440) E E LEOVEGILDO DE MELO;De:01/02/2023 a 20/12/2023

CONTRATO/SEDUC/22408/2023 DE: 03/03/2023  
 Processo Nº: 1000004125471  
 Contratado:(310514/4) GILCIMAR PEREIRA DA SILVA;CPF:012.559.473-90;Cargo/Função:(3506) CONTR.TEMP. FUNCAO PROF. HABILITADO;Ref:B-001;CH: 06H  
 Hab.:LICENCIATURA PLENA EM MATEMATICA;Motivo:CONTRATO POR TEMPO DETERMINADO DE ACORDO COM A L.C. 600/17;Un. Adm:(013285) E E SAO VICENTE DE PAULA;De:01/02/2023 a 20/12/2023

CONTRATO/SEDUC/22409/2023 DE: 03/03/2023  
 Processo Nº: 1000004169783  
 Contratado:(310526/3) SUELEN PALOMA GIACOMELLI;CPF:966.527.561-53;Cargo/Função:(3506) CONTR.TEMP. FUNCAO PROF. HABILITADO;Ref:B-001;CH: 02H  
 Hab.:LICENCIATURA PLENA EM LETRAS/PORTUGUES/ INGLÊS;Motivo:CONTRATO POR TEMPO DETERMINADO DE ACORDO COM A L.C. 600/17;Un. Adm:(010502) E E AUREOLINA EUSTACIA RIBEIRO;De:06/02/2023 a 20/02/2023

CONTRATO/SEDUC/22410/2023 DE: 03/03/2023  
 Processo Nº: 1000004171900  
 Contratado:(310530/9) EDUARDA BERNARDES SANTOS;CPF:061.785.761-02;Cargo/Função:(3506) CONTR.TEMP. FUNCAO PROF. HABILITADO;Ref:B-001;CH: 10H  
 Hab.:LICENCIATURA PLENA EM BIOLOGIA;Motivo:SUBSTITUIÇÃO AO TITULAR GUARDANDO PUBLICAÇÃO DE MOVIMENTAÇÃO;Un. Adm:(039055) E E PROF JOAO REZENDE DE AZEVEDO;De:06/02/2023 a 29/03/2023

CONTRATO/SEDUC/22411/2023 DE: 03/03/2023  
 Processo Nº: 1000004171415  
 Contratado:(310628/3) ANA CAROLINE CAMPOS DOS REIS SIOMA;CPF:014.208.241-47;Cargo/Função:(3476) APOIO ADM. EDUCACIONAL-ELEMENTAR;Ref:A-001;CH: 30H  
 Hab.:ENSINO FUNDAMENTAL COMPLETO;Motivo:SUBSTITUIÇÃO AO TITULAR GUARDANDO PUBLICAÇÃO DE MOVIMENTAÇÃO;Un. Adm:(009652) E E PROF BENEDITO DE CARVALHO;De:13/02/2023 a 13/04/2023

CONTRATO/SEDUC/22412/2023 DE: 03/03/2023  
 Processo Nº: 1000004170778  
 Contratado:(310639/3) GISELE SANTOS LEMES DE PINHO;CPF:015.669.551-06;Cargo/Função:(3476) APOIO ADM. EDUCACIONAL-ELEMENTAR;Ref:A-001;CH: 30H  
 Hab.:ENSINO FUNDAMENTAL COMPLETO;Motivo:SUBSTITUIÇÃO AO TITULAR GUARDANDO PUBLICAÇÃO DE MOVIMENTAÇÃO;Un. Adm:(010057) E E DIONE AUGUSTA SILVA SOUZA;De:23/02/2023 a 21/08/2023

CONTRATO/SEDUC/22413/2023 DE: 03/03/2023  
 Processo Nº: 1000004121926  
 Contratado:(310686/2) ANA PAULA DE OLIVEIRA LOPES;CPF:010.226.251-95;Cargo/Função:(3476) APOIO ADM. EDUCACIONAL-ELEMENTAR;Ref:A-001;CH: 30H  
 Hab.:ENSINO FUNDAMENTAL COMPLETO;Motivo:CONTRATO POR TEMPO DETERMINADO DE ACORDO COM A L.C. 600/17;Un. Adm:(016187) E E 12 DE OUTUBRO;De:01/02/2023 a 20/12/2023

CONTRATO/SEDUC/22414/2023 DE: 03/03/2023  
 Processo Nº: 1000004173090  
 Contratado:(310687/2) BEATRIZ APARECIDA GONCALVES;CPF:697.628.131-20;Cargo/Função:(3476) APOIO ADM. EDUCACIONAL-ELEMENTAR;Ref:A-001;CH: 30H  
 Hab.:ENSINO FUNDAMENTAL COMPLETO;Motivo:SUBSTITUIÇÃO AO TITULAR GUARDANDO PUBLICAÇÃO DE MOVIMENTAÇÃO;Un. Adm:(016187) E E 12 DE OUTUBRO;De:06/02/2023 a 30/03/2023

CONTRATO/SEDUC/22415/2023 DE: 03/03/2023  
 Processo Nº: 1000004123294  
 Contratado:(310691/2) ROSMARI LUIZA MATEUS;CPF:041.284.591-19;Cargo/Função:(3476) APOIO ADM. EDUCACIONAL-ELEMENTAR;Ref:A-001;CH: 30H  
 Hab.:ENSINO FUNDAMENTAL COMPLETO;Motivo:CONTRATO POR TEMPO DETERMINADO DE ACORDO COM A L.C. 600/17;Un. Adm:(094420) E E MADRE CRISTINA;De:01/02/2023 a 20/12/2023

CONTRATO/SEDUC/22416/2023 DE: 03/03/2023  
 Processo Nº: 1000004119458  
 Contratado:(310693/2) VALDIRENE RODRIGUES DOS SANTOS;CPF:027.832.911-00;Cargo/Função:(3476) APOIO ADM. EDUCACIONAL-ELEMENTAR;Ref:A-001;CH: 30H  
 Hab.:ENSINO FUNDAMENTAL COMPLETO;Motivo:CONTRATO POR TEMPO DETERMINADO DE ACORDO COM A L.C. 600/17;Un. Adm:(094420) E E MADRE CRISTINA;De:01/02/2023 a 20/12/2023

CONTRATO/SEDUC/22417/2023 DE: 03/03/2023  
 Processo Nº: 1000004118972  
 Contratado:(310761/3) FRANCIELLY CAMARGO CANDIDO;CPF:050.751.671-01;Cargo/Função:(3506) CONTR.TEMP. FUNCAO PROF. HABILITADO;Ref:B-001;CH: 08H  
 Hab.:LICENCIATURA PLENA EM LETRAS/PORTUGUES/ESPANHOL/ LITERATURAS;Motivo:CONTRATO POR TEMPO DETERMINADO DE ACORDO COM A L.C. 600/17;Un. Adm:(010774) E E DOM ANTONIO CAMPELO;De:01/02/2023 a 20/12/2023

CONTRATO/SEDUC/22418/2023 DE: 03/03/2023  
 Processo Nº: 1000004161244  
 Contratado:(310762/6) GEANDERSON SANTOS E SILVA;CPF:063.939.071-42;Cargo/Função:(3506) CONTR.TEMP. FUNCAO PROF. HABILITADO;Ref:B-001;CH: 11H  
 Hab.:LICENCIATURA PLENA EM GEOGRAFIA;Motivo:CONTRATO POR TEMPO DETERMINADO DE ACORDO COM A L.C. 600/17;Un. Adm:(212512) E E DES INT DA ED BAS PROF ALM DE AMOR SILVA;De:13/02/2023 a 20/12/2023

CONTRATO/SEDUC/22419/2023 DE: 03/03/2023  
 Processo Nº: 1000004171527  
 Contratado:(310773/2) WAMEN KALAPALO NEGAROTE;CPF:003.574.882-61;Cargo/Função:(3506) CONTR.TEMP. FUNCAO PROF. HABILITADO;Ref:B-001;CH: 20H  
 Hab.:LICENCIATURA PLENA EM PEDAGOGIA;Motivo:CONTRATO POR TEMPO DETERMINADO DE ACORDO COM A L.C. 600/17;Un. Adm:(154164) E E INDIGENA MAMAINDE;De:06/02/2023 a 20/12/2023

CONTRATO/SEDUC/22420/2023 DE: 03/03/2023  
 Processo Nº: 1000004159661  
 Contratado:(310779/7) ILDO CORREA DA SILVA  
 NETO;CPF:032.794.411-02;Cargo/Função:(3506) CONTR.TEMP.  
 FUNCAO PROF. HABILITADO;Ref:B-001;CH: 01H  
 Hab.:LICENCIATURA PLENA EM FILOSOFIA;Motivo:PROJETO/  
 DEMANDA TEMPORARIA;Un. Adm:(010065) E E TANCREDO DE  
 ALMEIDA NEVES;De:14/02/2023 a 20/12/2023

CONTRATO/SEDUC/22421/2023 DE: 03/03/2023  
 Processo Nº: 1000004171565  
 Contratado:(310785/4) RENAN PINTO DE  
 SOUSA;CPF:006.563.651-10;Cargo/Função:(3506) CONTR.TEMP.  
 FUNCAO PROF. HABILITADO;Ref:B-001;CH: 04H  
 Hab.:LICENCIATURA PLENA EM SOCIOLOGIA;Motivo:CONTRATO POR  
 TEMPO DETERMINADO DE ACORDO COM A L.C. 600/17;Un.  
 Adm:(021091) E E CLENIA ROSALINA SOUZA;De:06/02/2023 a  
 20/12/2023

CONTRATO/SEDUC/22422/2023 DE: 03/03/2023  
 Processo Nº: 1000004152712  
 Contratado:(310795/2) ANDREIA DO LAGO  
 OLIVEIRA;CPF:029.443.091-10;Cargo/Função:(3476) APOIO ADM.  
 EDUCACIONAL-ELEMENTAR;Ref:A-001;CH: 30H  
 Hab.:ENSINO FUNDAMENTAL COMPLETO;Motivo:PROJETO/  
 DEMANDA TEMPORARIA;Un. Adm:(194921) EE MIL TIRADENTES CB  
 PM JOSE MARTINS DE MOURA;De:01/02/2023 a 19/04/2023

CONTRATO/SEDUC/22423/2023 DE: 03/03/2023  
 Processo Nº: 1000004124745  
 Contratado:(310796/2) DAIANE RICARDO  
 DIAS;CPF:059.036.991-11;Cargo/Função:(3468) TECNICO  
 ADMINISTRATIVO EDUCACIONAL;Ref:A-001;CH: 30H  
 Hab.:ENSINO MEDIO;Motivo:CONTRATO POR TEMPO DETERMINADO  
 DE ACORDO COM A L.C. 600/17;Un. Adm:(212482) E E DES INT DA ED  
 BAS CREUSLHI DE SOUZ RAMOS;De:01/02/2023 a 20/12/2023

CONTRATO/SEDUC/22424/2023 DE: 03/03/2023  
 Processo Nº: 1000004150355  
 Contratado:(310798/2) ANISSA KALAPALO;CPF:064.941.011-43;Cargo/  
 Função:(3476) APOIO ADM. EDUCACIONAL-  
 ELEMENTAR;Ref:A-001;CH: 30H  
 Hab.:ENSINO FUNDAMENTAL COMPLETO;Motivo:CONTRATO POR  
 TEMPO DETERMINADO DE ACORDO COM A L.C. 600/17;Un.  
 Adm:(069302) E E INDIGENA KARIB COMUNIDADE KUIKURO  
 ;De:01/02/2023 a 20/12/2023

CONTRATO/SEDUC/22425/2023 DE: 03/03/2023  
 Processo Nº: 1000004156908  
 Contratado:(310852/4) NICOLAU FELIX SOUSA DE  
 ARAUJO;CPF:594.570.821-68;Cargo/Função:(3506) CONTR.TEMP.  
 FUNCAO PROF. HABILITADO;Ref:B-001;CH: 10H  
 Hab.:LICENCIATURA PLENA EM EDUCAÇÃO  
 FISICA;Motivo:CONTRATO POR TEMPO DETERMINADO DE ACORDO  
 COM A L.C. 600/17;Un. Adm:(021091) E E CLENIA ROSALINA  
 SOUZA;De:01/02/2023 a 20/12/2023

CONTRATO/SEDUC/22426/2023 DE: 03/03/2023  
 Processo Nº: 1000004161894  
 Contratado:(310854/10) VANESSA PAULA DA  
 COSTA;CPF:030.846.111-81;Cargo/Função:(3506) CONTR.TEMP.  
 FUNCAO PROF. HABILITADO;Ref:B-001;CH: 03H  
 Hab.:LICENCIATURA PLENA EM BIOLOGIA;Motivo:CONTRATO POR  
 TEMPO DETERMINADO DE ACORDO COM A L.C. 600/17;Un.  
 Adm:(014869) E E PREF ARTHUR RAMOS;De:15/02/2023 a 20/12/2023

CONTRATO/SEDUC/22427/2023 DE: 03/03/2023  
 Processo Nº: 1000004123665  
 Contratado:(310855/3) MARIA DE FATIMA ARRAIS DOURADO  
 BASTOS;CPF:011.924.651-13;Cargo/Função:(3506) CONTR.TEMP.  
 FUNCAO PROF. HABILITADO;Ref:B-001;CH: 16H  
 Hab.:LICENCIATURA PLENA EM ARTE;Motivo:CONTRATO POR  
 TEMPO DETERMINADO DE ACORDO COM A L.C. 600/17;Un.  
 Adm:(014958) E E ANTONIO JOSE DE LIMA;De:01/02/2023 a 20/12/2023

CONTRATO/SEDUC/22428/2023 DE: 03/03/2023  
 Processo Nº: 1000004162596  
 Contratado:(310861/6) EDILAINE DA SILVA  
 RIBEIRO;CPF:038.243.471-48;Cargo/Função:(3506) CONTR.TEMP.  
 FUNCAO PROF. HABILITADO;Ref:B-001;CH: 40H  
 Hab.:LICENCIATURA PLENA EM BIOLOGIA;Motivo:CONTRATO POR  
 TEMPO DETERMINADO DE ACORDO COM A L.C. 600/17;Un.  
 Adm:(015610) E E LUDOVICO DA RIVA NETO;De:01/02/2023 a  
 20/12/2023

CONTRATO/SEDUC/22429/2023 DE: 03/03/2023  
 Processo Nº: 1000004118979  
 Contratado:(310897/2) TIAGO SOUSA  
 LOIOLA;CPF:050.755.871-51;Cargo/Função:(3506) CONTR.TEMP.  
 FUNCAO PROF. HABILITADO;Ref:B-001;CH: 06H  
 Hab.:LICENCIATURA PLENA EM HISTÓRIA;Motivo:CONTRATO POR  
 TEMPO DETERMINADO DE ACORDO COM A L.C. 600/17;Un.  
 Adm:(145769) E E FRANCISCA BARROS DE CARVALHO;De:01/02/2023  
 a 09/02/2023

CONTRATO/SEDUC/22430/2023 DE: 03/03/2023  
 Processo Nº: 1000004123938  
 Contratado:(310907/6) ANGELA MARIA OLIVEIRA  
 BATISTA;CPF:006.858.372-97;Cargo/Função:(3506) CONTR.TEMP.  
 FUNCAO PROF. HABILITADO;Ref:B-001;CH: 02H  
 Hab.:LICENCIATURA PLENA EM LETRAS/  
 PORTUGUES;Motivo:CONTRATO POR TEMPO DETERMINADO DE  
 ACORDO COM A L.C. 600/17;Un. Adm:(091448) E E PROF EDELI  
 MANTOVANI;De:01/02/2023 a 20/12/2023

CONTRATO/SEDUC/22431/2023 DE: 03/03/2023  
 Processo Nº: 1000004161648  
 Contratado:(310908/4) CAMILLA KERON LIMA  
 CAMURCA;CPF:029.004.193-79;Cargo/Função:(3506) CONTR.TEMP.  
 FUNCAO PROF. HABILITADO;Ref:B-001;CH: 08H  
 Hab.:LICENCIATURA PLENA EM EDUCAÇÃO  
 FISICA;Motivo:CONTRATO POR TEMPO DETERMINADO DE ACORDO  
 COM A L.C. 600/17;Un. Adm:(013250) E E ENIO PIPINO;De:16/02/2023 a  
 20/12/2023

CONTRATO/SEDUC/22432/2023 DE: 03/03/2023  
 Processo Nº: 1000004132382  
 Contratado:(310909/9) CLAUDIA ARAUJO PADUAN  
 BENATTI;CPF:749.042.219-15;Cargo/Função:(3506) CONTR.TEMP.  
 FUNCAO PROF. HABILITADO;Ref:B-001;CH: 04H  
 Hab.:LICENCIATURA PLENA EM BIOLOGIA;Motivo:CONTRATO POR  
 TEMPO DETERMINADO DE ACORDO COM A L.C. 600/17;Un.  
 Adm:(013242) E E NILZA DE OLIVEIRA PIPINO;De:01/02/2023 a  
 20/12/2023

CONTRATO/SEDUC/22433/2023 DE: 03/03/2023  
 Processo Nº: 1000004162285  
 Contratado:(310911/7) FRANCISCO IRAN  
 MARTINS;CPF:699.472.953-20;Cargo/Função:(3506) CONTR.TEMP.  
 FUNCAO PROF. HABILITADO;Ref:B-001;CH: 03H  
 Hab.:LICENCIATURA PLENA EM MATEMATICA;Motivo:CONTRATO  
 POR TEMPO DETERMINADO DE ACORDO COM A L.C. 600/17;Un.  
 Adm:(091448) E E PROF EDELI MANTOVANI;De:15/02/2023 a  
 20/12/2023

CONTRATO/SEDUC/22434/2023 DE: 03/03/2023  
 Processo Nº: 1000004164382  
 Contratado:(310950/3) JULIANA SIQUEIRA  
 DUARTE;CPF:045.519.511-02;Cargo/Função:(3506) CONTR.TEMP.  
 FUNCAO PROF. HABILITADO;Ref:B-001;CH: 01H  
 Hab.:LICENCIATURA PLENA EM QUIMICA;Motivo:CONTRATO  
 POR TEMPO DETERMINADO DE ACORDO COM A L.C. 600/17;Un.  
 Adm:(009849) E E RAIMUNDO PINHEIRO DA SILVA;De:15/02/2023 a  
 20/12/2023

CONTRATO/SEDUC/22435/2023 DE: 03/03/2023  
 Processo Nº: 1000004162449  
 Contratado:(310961/7) ARIANA CECILIA DA  
 SILVA;CPF:049.764.061-99;Cargo/Função:(3506) CONTR.TEMP.  
 FUNCAO PROF. HABILITADO;Ref:B-001;CH: 11H  
 Hab.:LICENCIATURA PLENA EM FISICA;Motivo:CONTRATO POR  
 TEMPO DETERMINADO DE ACORDO COM A L.C. 600/17;Un.  
 Adm:(010065) E E TANCREDO DE ALMEIDA NEVES;De:14/02/2023 a  
 20/12/2023

CONTRATO/SEDUC/22436/2023 DE: 03/03/2023  
 Processo Nº: 1000004172799  
 Contratado:(310977/3) EDSON DE JESUS DOS  
 SANTOS;CPF:054.515.451-03;Cargo/Função:(3506) CONTR.TEMP.  
 FUNCAO PROF. HABILITADO;Ref:B-001;CH: 30H  
 Hab.:LICENCIATURA PLENA EM HISTÓRIA;Motivo:SUBSTITUIÇÃO  
 AO TITULAR GUARDANDO PUBLICAÇÃO DE MOVIMENTAÇÃO;Un.  
 Adm:(011690) E E FREI AMBROSIO;De:10/02/2023 a 28/02/2023

CONTRATO/SEDUC/22437/2023 DE: 03/03/2023  
 Processo Nº: 1000004163729  
 Contratado:(310984/7) PERCILIO REGINALDO COSTA  
 DAVILA;CPF:709.334.641-34;Cargo/Função:(3506) CONTR.TEMP.  
 FUNCAO PROF. HABILITADO;Ref:B-001;CH: 02H  
 Hab.:LICENCIATURA PLENA EM EDUCAÇÃO  
 FISICA;Motivo:CONTRATO POR TEMPO DETERMINADO DE ACORDO  
 COM A L.C. 600/17;Un. Adm:(009652) E E PROF BENEDITO DE  
 CARVALHO;De:06/02/2023 a 20/12/2023

CONTRATO/SEDUC/22438/2023 DE: 03/03/2023  
 Processo Nº: 1000004117115  
 Contratado:(310987/3) ANDRE LIMA DE SANTANA  
 RIBEIRO;CPF:060.038.101-30;Cargo/Função:(3506) CONTR.TEMP.  
 FUNCAO PROF. HABILITADO;Ref:B-001;CH: 16H  
 Hab.:LICENCIATURA PLENA EM LETRAS/  
 PORTUGUES;Motivo:CONTRATO POR TEMPO DETERMINADO DE  
 ACORDO COM A L.C. 600/17;Un. Adm:(011070) E E DOMINGOS  
 APARECIDO DOS SANTOS;De:01/02/2023 a 20/12/2023

CONTRATO/SEDUC/22439/2023 DE: 03/03/2023  
 Processo Nº: 1000004122708  
 Contratado:(311046/2) CLEIDIVANIA DOS SANTOS  
 GOMES;CPF:047.770.801-37;Cargo/Função:(3476) APOIO ADM.  
 EDUCACIONAL-ELEMENTAR;Ref:A-001;CH: 30H  
 Hab.:ENSINO FUNDAMENTAL COMPLETO;Motivo:CONTRATO  
 POR TEMPO DETERMINADO DE ACORDO COM A L.C. 600/17;Un.  
 Adm:(014303) E E PEDRO FERREIRA;De:01/02/2023 a 20/12/2023

CONTRATO/SEDUC/22440/2023 DE: 03/03/2023  
 Processo Nº: 1000004122709  
 Contratado:(311048/2) VALDIRENE LIMA  
 ARAUJO;CPF:082.313.009-61;Cargo/Função:(3476) APOIO ADM.  
 EDUCACIONAL-ELEMENTAR;Ref:A-001;CH: 30H  
 Hab.:ENSINO FUNDAMENTAL COMPLETO;Motivo:CONTRATO  
 POR TEMPO DETERMINADO DE ACORDO COM A L.C. 600/17;Un.  
 Adm:(014303) E E PEDRO FERREIRA;De:01/02/2023 a 20/12/2023

CONTRATO/SEDUC/22441/2023 DE: 03/03/2023  
 Processo Nº: 1000004119353  
 Contratado:(311058/2) MABILLY DA SILVA  
 SEVERO;CPF:079.983.081-09;Cargo/Função:(3476) APOIO ADM.  
 EDUCACIONAL-ELEMENTAR;Ref:A-001;CH: 30H  
 Hab.:ENSINO FUNDAMENTAL COMPLETO;Motivo:CONTRATO  
 POR TEMPO DETERMINADO DE ACORDO COM A L.C. 600/17;Un.  
 Adm:(015636) E E JOAO PAULO I;De:01/02/2023 a 20/12/2023

CONTRATO/SEDUC/22442/2023 DE: 03/03/2023  
 Processo Nº: 1000004123973  
 Contratado:(311127/2) ELIENE PEREIRA ABREU  
 MAXIMO;CPF:556.789.121-00;Cargo/Função:(3476) APOIO ADM.  
 EDUCACIONAL-ELEMENTAR;Ref:A-001;CH: 30H  
 Hab.:ENSINO FUNDAMENTAL COMPLETO;Motivo:CONTRATO  
 POR TEMPO DETERMINADO DE ACORDO COM A L.C. 600/17;Un.  
 Adm:(014095) E E TANCREDO A NEVES;De:01/02/2023 a 20/12/2023

CONTRATO/SEDUC/22443/2023 DE: 03/03/2023  
 Processo Nº: 1000004125230  
 Contratado:(311134/2) MARIA APARECIDA DA  
 SILVA;CPF:531.697.352-68;Cargo/Função:(3476) APOIO ADM.  
 EDUCACIONAL-ELEMENTAR;Ref:A-001;CH: 30H  
 Hab.:ENSINO FUNDAMENTAL COMPLETO;Motivo:CONTRATO  
 POR TEMPO DETERMINADO DE ACORDO COM A L.C. 600/17;Un.  
 Adm:(156370) E E LUIZ FRUTUOSO DA SILVA;De:01/02/2023 a  
 06/02/2023

CONTRATO/SEDUC/22444/2023 DE: 03/03/2023  
 Processo Nº: 1000004123587  
 Contratado:(311136/2) JAQUELINE GOMES DE ARAUJO  
 CABRAL;CPF:068.807.521-52;Cargo/Função:(3476) APOIO ADM.  
 EDUCACIONAL-ELEMENTAR;Ref:A-001;CH: 30H  
 Hab.:ENSINO FUNDAMENTAL COMPLETO;Motivo:CONTRATO  
 POR TEMPO DETERMINADO DE ACORDO COM A L.C. 600/17;Un.  
 Adm:(069230) E E ANTONIO CARLOS MOURA;De:01/02/2023 a  
 20/12/2023

CONTRATO/SEDUC/22445/2023 DE: 03/03/2023  
 Processo Nº: 1000004136540  
 Contratado:(311157/2) CARLOS EDUARDO DA SILVA  
 OLIVEIRA;CPF:055.711.231-17;Cargo/Função:(3468) TECNICO  
 ADMINISTRATIVO EDUCACIONAL;Ref:A-001;CH: 30H  
 Hab.:ENSINO MEDIO;Motivo:CONTRATO POR TEMPO DETERMINADO  
 DE ACORDO COM A L.C. 600/17;Un. Adm:(009326) E E PE ERNESTO  
 CAMILO BARRETO;De:01/02/2023 a 20/12/2023

CONTRATO/SEDUC/22446/2023 DE: 03/03/2023  
 Processo Nº: 1000004136377  
 Contratado:(311185/2) RAILDA RAVILLA BINDALA SILVA  
 VASCONCELOS;CPF:059.401.001-20;Cargo/Função:(3468) TECNICO  
 ADMINISTRATIVO EDUCACIONAL;Ref:A-001;CH: 30H  
 Hab.:ENSINO MEDIO;Motivo:PROJETO/DEMANDA TEMPORARIA;Un.  
 Adm:(014230) E E MARIA ESTHER PERES;De:01/02/2023 a 20/12/2023

CONTRATO/SEDUC/22447/2023 DE: 03/03/2023  
 Processo Nº: 1000004136378  
 Contratado:(311186/2) ZILDENIRES DA SILVA  
 ALVES;CPF:699.904.502-00;Cargo/Função:(3468) TECNICO  
 ADMINISTRATIVO EDUCACIONAL;Ref:A-001;CH: 30H  
 Hab.:ENSINO MEDIO;Motivo:PROJETO/DEMANDA TEMPORARIA;Un.  
 Adm:(014230) E E MARIA ESTHER PERES;De:01/02/2023 a 20/12/2023

CONTRATO/SEDUC/22448/2023 DE: 03/03/2023  
 Processo Nº: 1000004164819  
 Contratado:(311209/10) LARISSA PEREIRA  
 DIAS;CPF:043.672.841-90;Cargo/Função:(3506) CONTR.TEMP.FUNCAO  
 PROF. HABILITADO;Ref:B-001;CH: 04H  
 Hab.:LICENCIATURA PLENA EM GEOGRAFIA;Motivo:PROJETO/  
 DEMANDA TEMPORARIA;Un. Adm:(013412) E E CEL ANTONIO PAES  
 DE BARROS;De:06/02/2023 a 20/12/2023

CONTRATO/SEDUC/22449/2023 DE: 03/03/2023  
 Processo Nº: 1000004167940  
 Contratado:(311210/9) LUIZ FERNANDO  
 MUNIZ;CPF:041.292.221-55;Cargo/Função:(3506) CONTR.TEMP.  
 FUNCAO PROF. HABILITADO;Ref:B-001;CH: 09H  
 Hab.:LICENCIATURA PLENA EM BIOLOGIA;Motivo:PROJETO/  
 DEMANDA TEMPORARIA;Un. Adm:(013412) E E CEL ANTONIO PAES  
 DE BARROS;De:06/02/2023 a 20/12/2023

CONTRATO/SEDUC/22450/2023 DE: 03/03/2023  
 Processo Nº: 1000004165232  
 Contratado:(311226/4) GIOVANA FOLADOR  
 RIBEIRO;CPF:880.524.519-49;Cargo/Função:(3506) CONTR.TEMP.  
 FUNCAO PROF. HABILITADO;Ref:B-001;CH: 20H  
 Hab.:LICENCIATURA PLENA EM PEDAGOGIA;Motivo:CONTRATO  
 POR TEMPO DETERMINADO DE ACORDO COM A L.C. 600/17;Un.  
 Adm:(009547) E E PROF WELSON M DE OLIVEIRA;De:22/02/2023 a  
 20/12/2023

CONTRATO/SEDUC/22451/2023 DE: 03/03/2023  
 Processo Nº: 1000004123243  
 Contratado:(311229/4) MATHEUS SILVA  
 ASSIS;CPF:059.328.441-08;Cargo/Função:(3506) CONTR.TEMP.  
 FUNCAO PROF. HABILITADO;Ref:B-001;CH: 01H  
 Hab.:LICENCIATURA PLENA EM MATEMATICA;Motivo:CONTRATO  
 POR TEMPO DETERMINADO DE ACORDO COM A L.C. 600/17;Un.  
 Adm:(212431) E E DE DES INT ED BAS ANT CES DE FIGUEIR  
 NETO;De:01/02/2023 a 20/12/2023

CONTRATO/SEDUC/22452/2023 DE: 03/03/2023  
 Processo Nº: 1000004163223  
 Contratado:(311240/3) ANY MILENA NASCIMENTO FLORENTINO  
 SILVA;CPF:076.924.591-93;Cargo/Função:(3468) TECNICO  
 ADMINISTRATIVO EDUCACIONAL;Ref:A-001;CH: 30H  
 Hab.:ENSINO MEDIO;Motivo:CONTRATO POR TEMPO DETERMINADO  
 DE ACORDO COM A L.C. 600/17;Un. Adm:(010707) E E MARCELINA DE  
 CAMPOS;De:01/02/2023 a 20/12/2023

CONTRATO/SEDUC/22453/2023 DE: 03/03/2023  
 Processo Nº: 1000004171579  
 Contratado:(311251/3) ENIS PAULA DA SILVA  
 ROSA;CPF:822.795.601-78;Cargo/Função:(3468) TECNICO  
 ADMINISTRATIVO EDUCACIONAL;Ref:A-001;CH: 30H  
 Hab.:ENSINO MEDIO;Motivo:CONTRATO POR TEMPO DETERMINADO  
 DE ACORDO COM A L.C. 600/17;Un. Adm:(021091) E E CLENIA  
 ROSALINA SOUZA;De:01/02/2023 a 20/12/2023

CONTRATO/SEDUC/22454/2023 DE: 03/03/2023  
 Processo Nº: 1000004123570  
 Contratado:(311262/2) BENEDITA CLEIA DA CRUZ SILVA  
 SOUZA;CPF:004.985.201-96;Cargo/Função:(3476) APOIO ADM.  
 EDUCACIONAL-ELEMENTAR;Ref:A-001;CH: 30H  
 Hab.:ENSINO FUNDAMENTAL COMPLETO;Motivo:CONTRATO  
 POR TEMPO DETERMINADO DE ACORDO COM A L.C. 600/17;Un.  
 Adm:(021091) E E CLENIA ROSALINA SOUZA;De:01/02/2023 a  
 20/12/2023

CONTRATO/SEDUC/22455/2023 DE: 03/03/2023  
 Processo Nº: 1000004124996  
 Contratado:(311264/2) DAYANE PINHEIRO DE ARAUJO;CPF:035.520.611-00;Cargo/Função:(3476) APOIO ADM. EDUCACIONAL-ELEMENTAR;Ref:A-001;CH: 30H  
 Hab.:ENSINO FUNDAMENTAL COMPLETO;Motivo:CONTRATO POR TEMPO DETERMINADO DE ACORDO COM A L.C. 600/17;Un. Adm:(012564) E E HERMES RODRIGUES DE ALCANTARA;De:01/02/2023 a 20/12/2023

CONTRATO/SEDUC/22456/2023 DE: 03/03/2023  
 Processo Nº: 1000004169787  
 Contratado:(311274/10) MARIA GABRIELLA VILELA SILVA DE JESUS;CPF:061.699.641-11;Cargo/Função:(3506) CONTR.TEMP. FUNCAO PROF. HABILITADO;Ref:B-001;CH: 05H  
 Hab.:LICENCIATURA PLENA EM LETRAS/ PORTUGUES;Motivo:CONTRATO POR TEMPO DETERMINADO DE ACORDO COM A L.C. 600/17;Un. Adm:(011339) E E IR DIVA PIMENTEL;De:06/02/2023 a 20/12/2023

CONTRATO/SEDUC/22457/2023 DE: 03/03/2023  
 Processo Nº: 1000004170913  
 Contratado:(311278/4) SIMONE DA COSTA BARRETO SOUSA;CPF:026.589.957-50;Cargo/Função:(3506) CONTR.TEMP. FUNCAO PROF. HABILITADO;Ref:B-001;CH: 16H  
 Hab.:LICENCIATURA PLENA EM HISTÓRIA;Motivo:CONTRATO POR TEMPO DETERMINADO DE ACORDO COM A L.C. 600/17;Un. Adm:(049859) E E PROF ELIANE DIGIGOV SANTANA;De:25/02/2023 a 20/12/2023

CONTRATO/SEDUC/22458/2023 DE: 03/03/2023  
 Processo Nº: 1000004167411  
 Contratado:(311282/2) JEREMIAS MENDES DA COSTA;CPF:036.069.935-95;Cargo/Função:(3506) CONTR.TEMP. FUNCAO PROF. HABILITADO;Ref:B-001;CH: 10H  
 Hab.:LICENCIATURA PLENA EM LETRAS/PORTUGUES/ INGLÊS;Motivo:CONTRATO POR TEMPO DETERMINADO DE ACORDO COM A L.C. 600/17;Un. Adm:(015091) E E ANTONIO GROHS;De:01/02/2023 a 20/12/2023

CONTRATO/SEDUC/22459/2023 DE: 03/03/2023  
 Processo Nº: 1000004171427  
 Contratado:(311287/3) LUAN MARCELO GONCALVES LEITE;CPF:061.647.561-62;Cargo/Função:(3506) CONTR.TEMP. FUNCAO PROF. HABILITADO;Ref:B-001;CH: 07H  
 Hab.:LICENCIATURA PLENA EM BIOLOGIA;Motivo:CONTRATO POR TEMPO DETERMINADO DE ACORDO COM A L.C. 600/17;Un. Adm:(069493) E E BOA ESPERANCA;De:27/02/2023 a 20/12/2023

CONTRATO/SEDUC/22460/2023 DE: 03/03/2023  
 Processo Nº: 1000004154110  
 Contratado:(311288/6) CELIO TSERENHITOMOWAA;CPF:045.645.471-35;Cargo/Função:(3506) CONTR.TEMP.FUNCAO PROF. HABILITADO;Ref:B-001;CH: 04H  
 Hab.:LICENCIATURA PLENA EM LETRAS/PORTUGUES/ ESPANHOL;Motivo:PROJETO/DEMANDA TEMPORARIA;Un. Adm:(118532) E E INDIGENA ESTRELA;De:06/02/2023 a 20/12/2023

CONTRATO/SEDUC/22461/2023 DE: 03/03/2023  
 Processo Nº: 1000004120568  
 Contratado:(311299/7) VICTORIA EMANUELY ARAUJO DE MACEDO;CPF:050.616.771-29;Cargo/Função:(3506) CONTR.TEMP. FUNCAO PROF. HABILITADO;Ref:B-001;CH: 07H  
 Hab.:LICENCIATURA PLENA EM SOCIOLOGIA;Motivo:CONTRATO POR TEMPO DETERMINADO DE ACORDO COM A L.C. 600/17;Un. Adm:(021717) E E 19 DE MAIO;De:01/02/2023 a 20/12/2023

CONTRATO/SEDUC/22462/2023 DE: 03/03/2023  
 Processo Nº: 1000004131779  
 Contratado:(311328/2) HAVA ELYSSA GOMES DE SOUZA CAMARGO;CPF:738.216.831-04;Cargo/Função:(3468) TECNICO ADMINISTRATIVO EDUCACIONAL;Ref:A-001;CH: 30H  
 Hab.:ENSINO MEDIO;Motivo:CONTRATO POR TEMPO DETERMINADO DE ACORDO COM A L.C. 600/17;Un. Adm:(212512) E E DES INT DA ED BAS PROF ALM DE AMOR SILVA;De:01/02/2023 a 20/12/2023

CONTRATO/SEDUC/22463/2023 DE: 03/03/2023  
 Processo Nº: 1000004152186  
 Contratado:(311331/2) HILLARY AYALA SILVA MENDES;CPF:055.161.431-52;Cargo/Função:(3476) APOIO ADM. EDUCACIONAL-ELEMENTAR;Ref:A-001;CH: 30H  
 Hab.:ENSINO FUNDAMENTAL COMPLETO;Motivo:CONTRATO POR TEMPO DETERMINADO DE ACORDO COM A L.C. 600/17;Un. Adm:(021628) E E RODOLFO AUGUSTO T CURVO;De:10/02/2023 a 20/12/2023

CONTRATO/SEDUC/22464/2023 DE: 03/03/2023  
 Processo Nº: 1000004125287  
 Contratado:(311336/2) JACIRA MARIA DA COSTA;CPF:459.327.941-00;Cargo/Função:(3476) APOIO ADM. EDUCACIONAL-ELEMENTAR;Ref:A-001;CH: 30H  
 Hab.:ENSINO FUNDAMENTAL COMPLETO;Motivo:CONTRATO POR TEMPO DETERMINADO DE ACORDO COM A L.C. 600/17;Un. Adm:(212512) E E DES INT DA ED BAS PROF ALM DE AMOR SILVA;De:01/02/2023 a 20/12/2023

CONTRATO/SEDUC/22465/2023 DE: 03/03/2023  
 Processo Nº: 1000004167058  
 Contratado:(311356/3) LIVIA PESSOA SOARES MARTINS;CPF:083.189.351-60;Cargo/Função:(3468) TECNICO ADMINISTRATIVO EDUCACIONAL;Ref:A-001;CH: 30H  
 Hab.:ENSINO MEDIO;Motivo:CONTRATO POR TEMPO DETERMINADO DE ACORDO COM A L.C. 600/17;Un. Adm:(010464) E E DOM JOSE DO DESPRAIADO;De:01/02/2023 a 20/12/2023

CONTRATO/SEDUC/22466/2023 DE: 03/03/2023  
 Processo Nº: 1000004143631  
 Contratado:(311363/4) MARCELO DA SILVA COSTA;CPF:057.313.281-02;Cargo/Função:(3468) TECNICO ADMINISTRATIVO EDUCACIONAL;Ref:A-001;CH: 30H  
 Hab.:ENSINO MEDIO;Motivo:PROJETO/DEMANDA TEMPORARIA;Un. Adm:(009440) E E LEOVEGILDO DE MELO;De:01/02/2023 a 20/12/2023

CONTRATO/SEDUC/22467/2023 DE: 03/03/2023  
 Processo Nº: 1000004119419  
 Contratado:(311366/2) MARENIL ROSALINA DE SOUZA SILVA;CPF:692.277.801-49;Cargo/Função:(3476) APOIO ADM. EDUCACIONAL-ELEMENTAR;Ref:A-001;CH: 30H  
 Hab.:ENSINO FUNDAMENTAL COMPLETO;Motivo:CONTRATO POR TEMPO DETERMINADO DE ACORDO COM A L.C. 600/17;Un. Adm:(049859) E E PROF ELIANE DIGIGOV SANTANA;De:01/02/2023 a 20/12/2023

CONTRATO/SEDUC/22468/2023 DE: 03/03/2023  
 Processo Nº: 1000004175279  
 Contratado:(311377/3) EDUARDA LEITE GONCALVES;CPF:056.421.191-50;Cargo/Função:(3468) TECNICO ADMINISTRATIVO EDUCACIONAL;Ref:A-001;CH: 30H  
 Hab.:ENSINO MEDIO;Motivo:SUBSTITUIÇÃO AO TITULAR GUARDANDO PUBLICAÇÃO DE MOVIMENTAÇÃO;Un. Adm:(011371) E E SEN FILINTO MULLER;De:21/02/2023 a 28/02/2023

CONTRATO/SEDUC/22469/2023 DE: 03/03/2023  
 Processo Nº: 1000004163664  
 Contratado:(311386/2) BRUNA ROSA VICENTE;CPF:413.638.368-11;Cargo/Função:(3468) TECNICO ADMINISTRATIVO EDUCACIONAL;Ref:A-001;CH: 30H  
 Hab.:ENSINO MEDIO;Motivo:PROJETO/DEMANDA TEMPORARIA;Un. Adm:(049859) E E PROF ELIANE DIGIGOV SANTANA;De:01/02/2023 a 20/12/2023

CONTRATO/SEDUC/22470/2023 DE: 03/03/2023  
 Processo Nº: 1000004170822  
 Contratado:(311390/2) EDUARDA KARINE ALENCASTRO DA SILVA;CPF:704.158.371-62;Cargo/Função:(3476) APOIO ADM. EDUCACIONAL-ELEMENTAR;Ref:A-001;CH: 30H  
 Hab.:ENSINO FUNDAMENTAL COMPLETO;Motivo:INDENIZAÇÃO;Un. Adm:(009652) E E PROF BENEDITO DE CARVALHO;De:02/01/2023 a 22/02/2023

CONTRATO/SEDUC/22471/2023 DE: 03/03/2023  
 Processo Nº: 1000004160001  
 Contratado:(311395/4) MARLA CRISTIANE NETO DE SIQUEIRA;CPF:046.745.731-06;Cargo/Função:(3468) TECNICO ADMINISTRATIVO EDUCACIONAL;Ref:A-001;CH: 30H  
 Hab.:ENSINO MEDIO;Motivo:CONTRATO POR TEMPO DETERMINADO DE ACORDO COM A L.C. 600/17;Un. Adm:(010693) E M TIRADENTES CONV ;De:01/02/2023 a 20/12/2023

CONTRATO/SEDUC/22472/2023 DE: 03/03/2023  
 Processo Nº: 1000004143100  
 Contratado:(311396/3) MAYLLA ADRIANA MACEDO DE PAULA;CPF:005.031.441-69;Cargo/Função:(3476) APOIO ADM. EDUCACIONAL-ELEMENTAR;Ref:A-001;CH: 30H  
 Hab.:ENSINO FUNDAMENTAL COMPLETO;Motivo:PROJETO/ DEMANDA TEMPORARIA;Un. Adm:(009440) E E LEOVEGILDO DE MELO;De:01/02/2023 a 20/12/2023

CONTRATO/SEDUC/22473/2023 DE: 03/03/2023  
 Processo Nº: 1000004163466  
 Contratado:(311402/2) DIMAS TSEREDZATSU  
 UREBETE;CPF:049.035.021-63;Cargo/Função:(3506) CONTR.TEMP.  
 FUNCAO PROF. HABILITADO;Ref:A-001;CH: 20H  
 Hab.:MAGISTÉRIO;Motivo:PROJETO/DEMANDA TEMPORARIA;Un.  
 Adm:(011452) E E INDIGENA DOM FELIPPO RINALDI;De:06/02/2023 a  
 20/12/2023

CONTRATO/SEDUC/22474/2023 DE: 03/03/2023  
 Processo Nº: 1000004150181  
 Contratado:(311404/7) KISCILLA MILENA COSTA  
 DIAS;CPF:053.320.671-51;Cargo/Função:(3506) CONTR.TEMP.FUNCAO  
 PROF. HABILITADO;Ref:B-001;CH: 12H  
 Hab.:LICENCIATURA PLENA EM GEOGRAFIA;Motivo:CONTRATO  
 POR TEMPO DETERMINADO DE ACORDO COM A L.C. 600/17;Un.  
 Adm:(183636) E E PEDRO BORGES;De:02/02/2023 a 20/12/2023

CONTRATO/SEDUC/22475/2023 DE: 03/03/2023  
 Processo Nº: 1000004172191  
 Contratado:(311406/9) RITA MARIA DE LIMA  
 CAMARGOS;CPF:061.913.461-58;Cargo/Função:(3506) CONTR.TEMP.  
 FUNCAO PROF. HABILITADO;Ref:B-001;CH: 02H  
 Hab.:LICENCIATURA PLENA EM EDUCAÇÃO  
 FISICA;Motivo:CONTRATO POR TEMPO DETERMINADO DE ACORDO  
 COM A L.C. 600/17;Un. Adm:(069469) E E BERNARDINO GOMES DA  
 LUZ;De:27/02/2023 a 20/12/2023

CONTRATO/SEDUC/22476/2023 DE: 03/03/2023  
 Processo Nº: 1000004166952  
 Contratado:(311409/2) LUCIMAR MORAES DOS  
 SANTOS;CPF:006.599.661-58;Cargo/Função:(3506) CONTR.TEMP.  
 FUNCAO PROF. HABILITADO;Ref:B-001;CH: 20H  
 Hab.:LICENCIATURA PLENA EM PEDAGOGIA;Motivo:CONTRATO  
 POR TEMPO DETERMINADO DE ACORDO COM A L.C. 600/17;Un.  
 Adm:(013137) E E DEP DJALMA CARNEIRO DA ROCHA;De:22/02/2023  
 a 20/12/2023

CONTRATO/SEDUC/22477/2023 DE: 03/03/2023  
 Processo Nº: 1000004167668  
 Contratado:(311410/3) ROGERIO SOUZA PEREIRA;CPF:039.4  
 99.941-06;Cargo/Função:(3506) CONTR.TEMP.FUNCAO PROF.  
 HABILITADO;Ref:B-001;CH: 20H  
 Hab.:LICENCIATURA PLENA EM PEDAGOGIA;Motivo:CONTRATO  
 POR TEMPO DETERMINADO DE ACORDO COM A L.C. 600/17;Un.  
 Adm:(013137) E E DEP DJALMA CARNEIRO DA ROCHA;De:23/02/2023  
 a 20/12/2023

CONTRATO/SEDUC/22478/2023 DE: 03/03/2023  
 Processo Nº: 1000004167708  
 Contratado:(311411/3) SUELI GASPAR  
 FERNANDES;CPF:916.982.001-53;Cargo/Função:(3506) CONTR.TEMP.  
 FUNCAO PROF. HABILITADO;Ref:B-001;CH: 20H  
 Hab.:LICENCIATURA PLENA EM PEDAGOGIA;Motivo:CONTRATO  
 POR TEMPO DETERMINADO DE ACORDO COM A L.C. 600/17;Un.  
 Adm:(013137) E E DEP DJALMA CARNEIRO DA ROCHA;De:23/02/2023  
 a 20/12/2023

CONTRATO/SEDUC/22479/2023 DE: 03/03/2023  
 Processo Nº: 1000004121110  
 Contratado:(311412/3) FABIO GONCALVES  
 MARINHO;CPF:041.919.611-01;Cargo/Função:(3506) CONTR.TEMP.  
 FUNCAO PROF. HABILITADO;Ref:B-001;CH: 11H  
 Hab.:LICENCIATURA PLENA EM QUIMICA;Motivo:CONTRATO  
 POR TEMPO DETERMINADO DE ACORDO COM A L.C. 600/17;Un.  
 Adm:(038652) E E 29 DE JULHO;De:01/02/2023 a 20/12/2023

CONTRATO/SEDUC/22480/2023 DE: 03/03/2023  
 Processo Nº: 1000004166115  
 Contratado:(311415/2) DANIELY OLIVEIRA DA  
 SILVA;CPF:034.705.443-95;Cargo/Função:(3506) CONTR.TEMP.  
 FUNCAO PROF. HABILITADO;Ref:B-001;CH: 30H  
 Hab.:BACHARELADO EM FISIOTERAPIA;Motivo:PROJETO/DEMANDA  
 TEMPORARIA;Un. Adm:(060267) C A P D V DE MATO GROSSO CAP  
 MT;De:01/02/2023 a 20/12/2023

CONTRATO/SEDUC/22481/2023 DE: 03/03/2023  
 Processo Nº: 1000004149062  
 Contratado:(311420/3) KAMILA ALVES TORRES DE AZEVEDO  
 FREIRE;CPF:031.267.421-06;Cargo/Função:(3506) CONTR.TEMP.  
 FUNCAO PROF. HABILITADO;Ref:B-001;CH: 24H  
 Hab.:LICENCIATURA PLENA EM EDUCAÇÃO FISICA;Motivo:LICENÇA  
 MATERNIDADE;Un. Adm:(009571) E E DR HELIO PALMA DE  
 ARRUDA;De:01/02/2023 a 16/02/2023

CONTRATO/SEDUC/22482/2023 DE: 03/03/2023  
 Processo Nº: 1000004119078  
 Contratado:(311429/6) JENIFER DAYANE RODRIGUES  
 AMORIM;CPF:062.606.431-79;Cargo/Função:(3506) CONTR.TEMP.  
 FUNCAO PROF. HABILITADO;Ref:B-001;CH: 02H  
 Hab.:LICENCIATURA PLENA EM CIENCIAS  
 BIOLÓGICAS;Motivo:CONTRATO POR TEMPO DETERMINADO DE  
 ACORDO COM A L.C. 600/17;Un. Adm:(015377) E E NILCE MARIA  
 MAGALHAES;De:01/02/2023 a 20/12/2023

CONTRATO/SEDUC/22483/2023 DE: 03/03/2023  
 Processo Nº: 1000004152510  
 Contratado:(311447/3) ILDEGARDA MOREIRA DE MAGALHAES;CPF:  
 012.627.391-01;Cargo/Função:(3506) CONTR.TEMP.FUNCAO PROF.  
 HABILITADO;Ref:B-001;CH: 06H  
 Hab.:LICENCIATURA PLENA EM CIENCIAS  
 BIOLÓGICAS;Motivo:CONTRATO POR TEMPO DETERMINADO DE  
 ACORDO COM A L.C. 600/17;Un. Adm:(010596) E E MIL D PEDRO II  
 PRES MEDICI;De:10/02/2023 a 20/12/2023

CONTRATO/SEDUC/22484/2023 DE: 03/03/2023  
 Processo Nº: 1000004156355  
 Contratado:(311454/5) RENATA DE LUCENA  
 MARCONATTO;CPF:019.597.661-47;Cargo/Função:(3506) CONTR.  
 TEMP.FUNCAO PROF. HABILITADO;Ref:B-001;CH: 02H  
 Hab.:LICENCIATURA PLENA EM BIOLOGIA;Motivo:CONTRATO  
 POR TEMPO DETERMINADO DE ACORDO COM A L.C. 600/17;Un.  
 Adm:(010707) E E MARCELINA DE CAMPOS;De:01/02/2023 a  
 20/12/2023

CONTRATO/SEDUC/22485/2023 DE: 03/03/2023  
 Processo Nº: 1000004165714  
 Contratado:(311499/4) KEZIA DE ALENCAR  
 SANTOS;CPF:066.185.351-90;Cargo/Função:(3506) CONTR.TEMP.  
 FUNCAO PROF. HABILITADO;Ref:B-001;CH: 10H  
 Hab.:LICENCIATURA PLENA EM EDUCAÇÃO  
 FISICA;Motivo:CONTRATO POR TEMPO DETERMINADO DE ACORDO  
 COM A L.C. 600/17;Un. Adm:(194565) E E GOVERNADOR JOSE  
 FRAGELLI;De:06/02/2023 a 20/12/2023

CONTRATO/SEDUC/22486/2023 DE: 03/03/2023  
 Processo Nº: 1000004120801  
 Contratado:(311500/3) JOSE FAUSTINO DE  
 FARIAS;CPF:905.344.331-20;Cargo/Função:(3506) CONTR.TEMP.  
 FUNCAO PROF. HABILITADO;Ref:B-001;CH: 13H  
 Hab.:LICENCIATURA PLENA EM MATEMATICA;Motivo:CONTRATO  
 POR TEMPO DETERMINADO DE ACORDO COM A L.C. 600/17;Un.  
 Adm:(012980) E E RUI BARBOSA;De:01/02/2023 a 20/12/2023

CONTRATO/SEDUC/22487/2023 DE: 03/03/2023  
 Processo Nº: 1000004135008  
 Contratado:(311505/4) MARIA ELIZETE MELO DE  
 OLIVEIRA;CPF:912.785.973-87;Cargo/Função:(3506) CONTR.TEMP.  
 FUNCAO PROF. HABILITADO;Ref:B-001;CH: 13H  
 Hab.:LICENCIATURA PLENA EM LETRAS/  
 PORTUGUES;Motivo:CONTRATO POR TEMPO DETERMINADO  
 DE ACORDO COM A L.C. 600/17;Un. Adm:(012955) E E DR ITRYO  
 CORREA;De:01/02/2023 a 20/12/2023

CONTRATO/SEDUC/22488/2023 DE: 03/03/2023  
 Processo Nº: 1000004173018  
 Contratado:(311506/5) RUTE MARTINS  
 PINTO;CPF:326.363.851-34;Cargo/Função:(3506) CONTR.TEMP.  
 FUNCAO PROF. HABILITADO;Ref:B-001;CH: 03H  
 Hab.:LICENCIATURA PLENA EM GEOGRAFIA;Motivo:CONTRATO  
 POR TEMPO DETERMINADO DE ACORDO COM A L.C. 600/17;Un.  
 Adm:(013838) E E ALEXANDRE GOMES SILVA CHAVES;De:06/02/2023  
 a 20/12/2023

CONTRATO/SEDUC/22489/2023 DE: 03/03/2023  
 Processo Nº: 1000004171801  
 Contratado:(311507/6) WILLIAM GUSMAO DE  
 SOUZA;CPF:061.565.341-30;Cargo/Função:(3506) CONTR.TEMP.  
 FUNCAO PROF. HABILITADO;Ref:B-001;CH: 06H  
 Hab.:LICENCIATURA PLENA EM EDUCAÇÃO  
 FISICA;Motivo:SUBSTITUIÇÃO AO TITULAR GUARDANDO  
 PUBLICAÇÃO DE MOVIMENTAÇÃO;Un. Adm:(013838) E E ALEXANDRE  
 GOMES SILVA CHAVES;De:22/02/2023 a 26/02/2023



CONTRATO/SEDUC/22490/2023 DE: 03/03/2023  
 Processo Nº: 1000004148099  
 Contratado:(311519/4) RAFAEL BRUNO DOS SANTOS  
 LINS;CPF:053.335.721-78;Cargo/Função:(3506) CONTR.TEMP.FUNCAO  
 PROF. HABILITADO;Ref:B-001;CH: 05H  
 Hab.:LICENCIATURA PLENA EM MATEMATICA;Motivo:CONTRATO  
 POR TEMPO DETERMINADO DE ACORDO COM A L.C. 600/17;Un.  
 Adm:(061298) E E PROF NATALINO FERREIRA MENDES;De:06/02/2023  
 a 20/12/2023

CONTRATO/SEDUC/22491/2023 DE: 03/03/2023  
 Processo Nº: 1000004122479  
 Contratado:(311526/2) WILLITON CHARLES COSTA DE  
 SOUZA;CPF:903.700.151-34;Cargo/Função:(3506) CONTR.TEMP.  
 FUNCAO PROF. HABILITADO;Ref:B-001;CH: 20H  
 Hab.:LICENCIATURA PLENA EM MATEMATICA;Motivo:CONTRATO  
 POR TEMPO DETERMINADO DE ACORDO COM A L.C. 600/17;Un.  
 Adm:(172081) E E FLORESTAN FERNANDES;De:01/02/2023 a  
 20/12/2023

CONTRATO/SEDUC/22492/2023 DE: 03/03/2023  
 Processo Nº: 1000004171611  
 Contratado:(311537/2) AMANDA KAROLINE LARA DA  
 SILVA;CPF:060.878.471-03;Cargo/Função:(3506) CONTR.TEMP.  
 FUNCAO PROF. HABILITADO;Ref:B-001;CH: 30H  
 Hab.:LICENCIATURA PLENA EM PEDAGOGIA;Motivo:SUBSTITUIÇÃO  
 AO TITULAR GUARDANDO PUBLICAÇÃO DE MOVIMENTAÇÃO;Un.  
 Adm:(020516) E E DR MARIO DE CASTRO;De:06/02/2023 a 20/12/2023

CONTRATO/SEDUC/22493/2023 DE: 03/03/2023  
 Processo Nº: 1000004171810  
 Contratado:(311552/8) MAIARA CRISTINA METZDORF DA  
 SILVA;CPF:042.088.191-38;Cargo/Função:(3506) CONTR.TEMP.  
 FUNCAO PROF. HABILITADO;Ref:B-001;CH: 01H  
 Hab.:LICENCIATURA PLENA EM BIOLOGIA;Motivo:CONTRATO  
 POR TEMPO DETERMINADO DE ACORDO COM A L.C. 600/17;Un.  
 Adm:(015482) E E RUI BARBOSA;De:01/02/2023 a 20/12/2023

CONTRATO/SEDUC/22494/2023 DE: 03/03/2023  
 Processo Nº: 1000004122369  
 Contratado:(311553/4) CARLA CRISTINA GARCIA  
 LIMA;CPF:057.777.831-55;Cargo/Função:(3506) CONTR.TEMP.FUNCAO  
 PROF. HABILITADO;Ref:B-001;CH: 14H  
 Hab.:LICENCIATURA PLENA EM HISTÓRIA;Motivo:CONTRATO  
 POR TEMPO DETERMINADO DE ACORDO COM A L.C. 600/17;Un.  
 Adm:(015652) E E VINICIUS DE MORAES;De:01/02/2023 a 20/12/2023

CONTRATO/SEDUC/22495/2023 DE: 03/03/2023  
 Processo Nº: 1000004063983  
 Contratado:(311554/3) IZABEL CRISTINA  
 MARCOS;CPF:020.292.179-48;Cargo/Função:(3506) CONTR.TEMP.  
 FUNCAO PROF. HABILITADO;Ref:B-001;CH: 30H  
 Hab.:LICENCIATURA PLENA EM MATEMATICA;Motivo:PROJETO/  
 DEMANDA TEMPORARIA;Un. Adm:(015652) E E VINICIUS DE  
 MORAES;De:01/02/2023 a 20/12/2023

CONTRATO/SEDUC/22496/2023 DE: 03/03/2023  
 Processo Nº: 1000004172368  
 Contratado:(311558/8) GILVANA MANN  
 CARRIEL;CPF:051.392.111-73;Cargo/Função:(3506) CONTR.TEMP.  
 FUNCAO PROF. HABILITADO;Ref:B-001;CH: 08H  
 Hab.:LICENCIATURA PLENA EM SOCIOLOGIA;Motivo:CONTRATO  
 POR TEMPO DETERMINADO DE ACORDO COM A L.C. 600/17;Un.  
 Adm:(142166) E E DOM FRANCO DALLA VALLE;De:06/02/2023 a  
 27/09/2023

CONTRATO/SEDUC/22497/2023 DE: 03/03/2023  
 Processo Nº: 1000004172300  
 Contratado:(311559/5) MAYANE DE ASSUNCAO  
 MENDES;CPF:041.847.281-54;Cargo/Função:(3506) CONTR.TEMP.  
 FUNCAO PROF. HABILITADO;Ref:B-001;CH: 10H  
 Hab.:LICENCIATURA PLENA EM MATEMATICA;Motivo:CONTRATO  
 POR TEMPO DETERMINADO DE ACORDO COM A L.C. 600/17;Un.  
 Adm:(104230) E E PROF ELIDIO MURCELLI FILHO;De:01/02/2023 a  
 20/12/2023

CONTRATO/SEDUC/22498/2023 DE: 03/03/2023  
 Processo Nº: 1000004169761  
 Contratado:(311560/6) GISELENE DOS SANTOS  
 ALVES;CPF:727.653.991-15;Cargo/Função:(3506) CONTR.TEMP.  
 FUNCAO PROF. HABILITADO;Ref:B-001;CH: 02H  
 Hab.:LICENCIATURA PLENA EM GEOGRAFIA;Motivo:CONTRATO  
 POR TEMPO DETERMINADO DE ACORDO COM A L.C. 600/17;Un.  
 Adm:(011339) E E IR DIVA PIMENTEL;De:06/02/2023 a 20/12/2023

CONTRATO/SEDUC/22499/2023 DE: 03/03/2023  
 Processo Nº: 1000004122943  
 Contratado:(311566/2) DANIELE DE OLIVEIRA DOS  
 SANTOS;CPF:616.671.403-37;Cargo/Função:(3506) CONTR.TEMP.  
 FUNCAO PROF. HABILITADO;Ref:B-001;CH: 15H  
 Hab.:LICENCIATURA PLENA EM LETRAS/PORTUGUES/  
 INGLÊS;Motivo:CONTRATO POR TEMPO DETERMINADO DE ACORDO  
 COM A L.C. 600/17;Un. Adm:(046434) E E FREI CANECA;De:01/02/2023  
 a 20/12/2023

CONTRATO/SEDUC/22500/2023 DE: 03/03/2023  
 Processo Nº: 1000004120486  
 Contratado:(311567/5) ELIOVAN BARBOSA DO  
 NASCIMENTO;CPF:613.757.743-01;Cargo/Função:(3506) CONTR.TEMP.  
 FUNCAO PROF. HABILITADO;Ref:B-001;CH: 05H  
 Hab.:LICENCIATURA PLENA EM EDUCAÇÃO  
 FISICA;Motivo:CONTRATO POR TEMPO DETERMINADO DE ACORDO  
 COM A L.C. 600/17;Un. Adm:(046442) E E TANCREDO DE ALMEIDA  
 NEVES;De:01/02/2023 a 20/12/2023

CONTRATO/SEDUC/22501/2023 DE: 03/03/2023  
 Processo Nº: 1000004167444  
 Contratado:(311568/9) ALESSANDRO QUINTINO DOS  
 SANTOS;CPF:963.889.351-68;Cargo/Função:(3506) CONTR.TEMP.  
 FUNCAO PROF. HABILITADO;Ref:B-001;CH: 10H  
 Hab.:LICENCIATURA PLENA EM EDUCAÇÃO  
 FISICA;Motivo:CONTRATO POR TEMPO DETERMINADO DE  
 ACORDO COM A L.C. 600/17;Un. Adm:(159700) E E ANTONIO ALVES  
 DIAS;De:01/02/2023 a 20/12/2023

CONTRATO/SEDUC/22502/2023 DE: 03/03/2023  
 Processo Nº: 1000004141871  
 Contratado:(311571/7) TAYNARA ROMANA  
 GALVAO;CPF:019.535.292-08;Cargo/Função:(3506) CONTR.TEMP.  
 FUNCAO PROF. HABILITADO;Ref:B-001;CH: 20H  
 Hab.:LICENCIATURA PLENA EM LETRAS/  
 PORTUGUES;Motivo:PROJETO/DEMANDA TEMPORARIA;Un.  
 Adm:(124907) E E TEOTONIO CARLOS DA CUNHA  
 NETO;De:01/02/2023 a 20/12/2023

CONTRATO/SEDUC/22503/2023 DE: 03/03/2023  
 Processo Nº: 1000004116911  
 Contratado:(311572/3) WANDERSON LOPES DOS SANTOS  
 FREITAS;CPF:063.150.583-02;Cargo/Função:(3506) CONTR.TEMP.  
 FUNCAO PROF. HABILITADO;Ref:B-001;CH: 12H  
 Hab.:LICENCIATURA PLENA EM BIOLOGIA;Motivo:CONTRATO  
 POR TEMPO DETERMINADO DE ACORDO COM A L.C. 600/17;Un.  
 Adm:(038652) E E 29 DE JULHO;De:01/02/2023 a 20/12/2023

CONTRATO/SEDUC/22504/2023 DE: 03/03/2023  
 Processo Nº: 1000004165677  
 Contratado:(311573/4) JALLYSON RODRIGUES  
 TELES;CPF:918.123.722-72;Cargo/Função:(3506) CONTR.TEMP.  
 FUNCAO PROF. HABILITADO;Ref:B-001;CH: 10H  
 Hab.:LICENCIATURA PLENA EM EDUCAÇÃO  
 FISICA;Motivo:CONTRATO POR TEMPO DETERMINADO DE ACORDO  
 COM A L.C. 600/17;Un. Adm:(194565) E E GOVERNADOR JOSE  
 FRAGELLI;De:06/02/2023 a 20/12/2023

CONTRATO/SEDUC/22505/2023 DE: 03/03/2023  
 Processo Nº: 1000004163924  
 Contratado:(311581/3) DEUSANE SOBRINHO DE  
 SOUSA;CPF:607.242.771-53;Cargo/Função:(3506) CONTR.TEMP.  
 FUNCAO PROF. HABILITADO;Ref:B-001;CH: 04H  
 Hab.:LICENCIATURA PLENA EM LETRAS/  
 PORTUGUES;Motivo:CONTRATO POR TEMPO DETERMINADO DE  
 ACORDO COM A L.C. 600/17;Un. Adm:(069205) E E PROF GERSON  
 CARLOS DA SILVA;De:06/02/2023 a 20/12/2023

CONTRATO/SEDUC/22506/2023 DE: 03/03/2023  
 Processo Nº: 1000004167694  
 Contratado:(311583/7) LUCAS DE LAIA  
 SANTOS;CPF:063.097.491-88;Cargo/Função:(3506) CONTR.TEMP.  
 FUNCAO PROF. HABILITADO;Ref:B-001;CH: 09H  
 Hab.:LICENCIATURA PLENA EM BIOLOGIA;Motivo:PROJETO/  
 DEMANDA TEMPORARIA;Un. Adm:(163660) E E ANA MARIA TISSIANI  
 DE OLIVEIRA;De:06/02/2023 a 20/12/2023

CONTRATO/SEDUC/22507/2023 DE: 03/03/2023  
 Processo Nº: 1000004169937  
 Contratado:(311584/9) MARIA CLARA DA SILVA  
 GENRO;CPF:035.112.731-37;Cargo/Função:(3506) CONTR.TEMP.  
 FUNCAO PROF. HABILITADO;Ref:B-001;CH: 06H  
 Hab.:LICENCIATURA PLENA EM CIENCIAS  
 BIOLÓGICAS;Motivo:CONTRATO POR TEMPO DETERMINADO  
 DE ACORDO COM A L.C. 600/17;Un. Adm:(163643) E E CASTRO  
 ALVES;De:22/02/2023 a 20/12/2023

CONTRATO/SEDUC/22508/2023 DE: 03/03/2023  
 Processo Nº: 1000004151026  
 Contratado:(311587/9) JOSIANE SILVERIO DA  
 SILVA;CPF:037.232.761-30;Cargo/Função:(3506) CONTR.TEMP.  
 FUNCAO PROF. HABILITADO;Ref:B-001;CH: 05H  
 Hab.:LICENCIATURA PLENA EM MATEMATICA;Motivo:CONTRATO  
 POR TEMPO DETERMINADO DE ACORDO COM A L.C. 600/17;Un.  
 Adm:(016110) E E VINICIUS DE MORAES;De:06/02/2023 a 20/12/2023

CONTRATO/SEDUC/22509/2023 DE: 03/03/2023  
 Processo Nº: 1000004169381  
 Contratado:(311590/29) GLORIA FERREIRA DA SILVA  
 SCHULZ;CPF:919.360.471-87;Cargo/Função:(3506) CONTR.TEMP.  
 FUNCAO PROF. HABILITADO;Ref:B-001;CH: 15H  
 Hab.:LICENCIATURA PLENA EM MATEMATICA;Motivo:PROJETO/  
 DEMANDA TEMPORARIA;Un. Adm:(045829) E E GERVASIO DOS  
 SANTOS COSTA;De:24/02/2023 a 20/12/2023

CONTRATO/SEDUC/22510/2023 DE: 03/03/2023  
 Processo Nº: 1000004162899  
 Contratado:(311591/2) JOAO DOMINGOS WARAIRO  
 TSIPRE;CPF:022.489.101-42;Cargo/Função:(3506) CONTR.TEMP.  
 FUNCAO PROF. HABILITADO;Ref:B-001;CH: 12H  
 Hab.:LICENCIATURA PLENA EM EDUCAÇÃO  
 INTERCULTURAL;Motivo:PROJETO/DEMANDA  
 TEMPORARIA;Un. Adm:(011495) E E INDIGENA SAO JOSE  
 SANGRADOURO;De:01/02/2023 a 20/12/2023

CONTRATO/SEDUC/22511/2023 DE: 03/03/2023  
 Processo Nº: 1000004161845  
 Contratado:(311602/8) ROSILENE BATISTA DOS  
 SANTOS;CPF:997.286.211-91;Cargo/Função:(3506) CONTR.TEMP.  
 FUNCAO PROF. HABILITADO;Ref:B-001;CH: 01H  
 Hab.:LICENCIATURA PLENA EM MATEMATICA;Motivo:CONTRATO  
 POR TEMPO DETERMINADO DE ACORDO COM A L.C. 600/17;Un.  
 Adm:(120936) E E ANDRE ANTONIO MAGGI;De:01/02/2023 a  
 20/12/2023

CONTRATO/SEDUC/22512/2023 DE: 03/03/2023  
 Processo Nº: 1000004166700  
 Contratado:(311614/7) DAIANI ADAM DOS  
 PASSOS;CPF:849.367.462-15;Cargo/Função:(3506) CONTR.TEMP.  
 FUNCAO PROF. HABILITADO;Ref:B-001;CH: 06H  
 Hab.:LICENCIATURA PLENA EM GEOGRAFIA;Motivo:CONTRATO  
 POR TEMPO DETERMINADO DE ACORDO COM A L.C. 600/17;Un.  
 Adm:(212440) E E DE DESENVOLV INTEG DA EDUC BAS JOSE  
 DIAS;De:06/02/2023 a 20/12/2023

CONTRATO/SEDUC/22513/2023 DE: 03/03/2023  
 Processo Nº: 1000004120466  
 Contratado:(311626/4) GLEYCE KELLY DOS SANTOS  
 CHAVES;CPF:045.407.181-77;Cargo/Função:(3506) CONTR.TEMP.  
 FUNCAO PROF. HABILITADO;Ref:B-001;CH: 04H  
 Hab.:LICENCIATURA PLENA EM CIENCIAS  
 BIOLÓGICAS;Motivo:CONTRATO POR TEMPO DETERMINADO  
 DE ACORDO COM A L.C. 600/17;Un. Adm:(014940) E E DOM  
 VUNIBALDO;De:01/02/2023 a 20/12/2023

CONTRATO/SEDUC/22514/2023 DE: 03/03/2023  
 Processo Nº: 1000004124540  
 Contratado:(311628/5) VALBER HEBERTT DE  
 SOUZA;CPF:061.228.861-73;Cargo/Função:(3506) CONTR.TEMP.  
 FUNCAO PROF. HABILITADO;Ref:B-001;CH: 08H  
 Hab.:LICENCIATURA PLENA EM EDUCAÇÃO  
 FISICA;Motivo:CONTRATO POR TEMPO DETERMINADO DE  
 ACORDO COM A L.C. 600/17;Un. Adm:(014931) E E SEN FILINTO  
 MULLER;De:01/02/2023 a 20/12/2023

CONTRATO/SEDUC/22515/2023 DE: 03/03/2023  
 Processo Nº: 1000004163707  
 Contratado:(311633/5) EDVAM GOMES DA SILVA  
 JUNIOR;CPF:056.176.591-03;Cargo/Função:(3506) CONTR.TEMP.  
 FUNCAO PROF. HABILITADO;Ref:B-001;CH: 02H  
 Hab.:LICENCIATURA PLENA EM EDUCAÇÃO  
 FISICA;Motivo:CONTRATO POR TEMPO DETERMINADO DE  
 ACORDO COM A L.C. 600/17;Un. Adm:(184586) E E MANOEL DE  
 BARROS;De:14/02/2023 a 20/12/2023

CONTRATO/SEDUC/22516/2023 DE: 03/03/2023  
 Processo Nº: 1000004130676  
 Contratado:(311635/2) JOSE AURINO DE  
 OLIVEIRA;CPF:794.684.204-00;Cargo/Função:(3506) CONTR.TEMP.  
 FUNCAO PROF. HABILITADO;Ref:B-001;CH: 12H  
 Hab.:LICENCIATURA PLENA EM FISICA;Motivo:CONTRATO POR  
 TEMPO DETERMINADO DE ACORDO COM A L.C. 600/17;Un.  
 Adm:(198226) E E MARCIO SCHABATT SOUZA;De:01/02/2023 a  
 20/12/2023

CONTRATO/SEDUC/22517/2023 DE: 03/03/2023  
 Processo Nº: 1000004118501  
 Contratado:(311641/5) RAUL RABELLO  
 ORDAKOWSKI;CPF:049.563.411-56;Cargo/Função:(3506) CONTR.  
 TEMP.FUNCAO PROF. HABILITADO;Ref:B-001;CH: 02H  
 Hab.:LICENCIATURA PLENA EM EDUCAÇÃO  
 FISICA;Motivo:CONTRATO POR TEMPO DETERMINADO DE ACORDO  
 COM A L.C. 600/17;Un. Adm:(197297) E E MIL TIRAD SOL PM ADRIANA  
 M RAMOS;De:01/02/2023 a 20/12/2023

CONTRATO/SEDUC/22518/2023 DE: 03/03/2023  
 Processo Nº: 1000004139285  
 Contratado:(311642/7) RODRIGO SIGNORI;CPF:039.615.459-01;Cargo/  
 Função:(3506) CONTR.TEMP.FUNCAO PROF.  
 HABILITADO;Ref:B-001;CH: 12H  
 Hab.:LICENCIATURA PLENA EM EDUCAÇÃO  
 FISICA;Motivo:CONTRATO POR TEMPO DETERMINADO DE ACORDO  
 COM A L.C. 600/17;Un. Adm:(016470) E E DOM BOSCO;De:01/02/2023  
 a 20/12/2023

CONTRATO/SEDUC/22519/2023 DE: 03/03/2023  
 Processo Nº: 1000004145337  
 Contratado:(311643/8) SARA RABELO DA  
 SILVA;CPF:042.206.573-04;Cargo/Função:(3506) CONTR.TEMP.  
 FUNCAO PROF. HABILITADO;Ref:B-001;CH: 11H  
 Hab.:LICENCIATURA PLENA EM LETRAS/  
 PORTUGUES;Motivo:CONTRATO POR TEMPO DETERMINADO DE  
 ACORDO COM A L.C. 600/17;Un. Adm:(184586) E E MANOEL DE  
 BARROS;De:01/02/2023 a 20/12/2023

CONTRATO/SEDUC/22520/2023 DE: 03/03/2023  
 Processo Nº: 1000004116652  
 Contratado:(311645/2) DOUGLAS JESUS  
 SOERENSEN;CPF:059.290.091-63;Cargo/Função:(3506) CONTR.TEMP.  
 FUNCAO PROF. HABILITADO;Ref:B-001;CH: 18H  
 Hab.:LICENCIATURA PLENA EM MATEMATICA;Motivo:CONTRATO  
 POR TEMPO DETERMINADO DE ACORDO COM A L.C. 600/17;Un.  
 Adm:(049646) E E PAULO FREIRE;De:01/02/2023 a 20/12/2023

CONTRATO/SEDUC/22521/2023 DE: 03/03/2023  
 Processo Nº: 1000004172261  
 Contratado:(311656/3) MADALENA FELICIA DE  
 JESUS;CPF:924.673.341-04;Cargo/Função:(3506) CONTR.TEMP.  
 FUNCAO PROF. HABILITADO;Ref:B-001;CH: 18H  
 Hab.:LICENCIATURA PLENA EM BIOLOGIA;Motivo:CONTRATO  
 POR TEMPO DETERMINADO DE ACORDO COM A L.C. 600/17;Un.  
 Adm:(016594) E E PRES TANCREDO DE A NEVES;De:27/02/2023 a  
 20/12/2023

CONTRATO/SEDUC/22522/2023 DE: 03/03/2023  
 Processo Nº: 1000004166617  
 Contratado:(311657/6) JAIR DA GAMA SILVA;CPF:049.515.881-02;Cargo/  
 Função:(3506) CONTR.TEMP.FUNCAO PROF.  
 HABILITADO;Ref:B-001;CH: 10H  
 Hab.:LICENCIATURA PLENA EM EDUCAÇÃO FISICA;Motivo:PROJETO/  
 DEMANDA TEMPORARIA;Un. Adm:(014435) E E ALFREDO JOSE DA  
 SILVA;De:06/02/2023 a 20/12/2023

CONTRATO/SEDUC/22523/2023 DE: 03/03/2023  
 Processo Nº: 1000004153186  
 Contratado:(311658/3) JOSE FERNANDES  
 NETO;CPF:008.926.681-13;Cargo/Função:(3506) CONTR.TEMP.  
 FUNCAO PROF. HABILITADO;Ref:B-001;CH: 10H  
 Hab.:LICENCIATURA PLENA EM HISTÓRIA;Motivo:PROJETO/  
 DEMANDA TEMPORARIA;Un. Adm:(014478) E E EVANG ASSEMBLEIA  
 DE DEUS;De:06/02/2023 a 20/12/2023

CONTRATO/SEDUC/22524/2023 DE: 03/03/2023  
 Processo Nº: 1000004122399  
 Contratado:(311662/5) VALDELUCIA SEBASTIANA DE SOUSA  
 SILVA;CPF:075.581.283-23;Cargo/Função:(3506) CONTR.TEMP.  
 FUNCAO PROF. HABILITADO;Ref:B-001;CH: 10H  
 Hab.:LICENCIATURA PLENA EM FILOSOFIA;Motivo:CONTRATO  
 POR TEMPO DETERMINADO DE ACORDO COM A L.C. 600/17;Un.  
 Adm:(016055) E E MADRE TARCILA;De:01/02/2023 a 20/12/2023

CONTRATO/SEDUC/22525/2023 DE: 03/03/2023  
 Processo Nº: 1000004146368  
 Contratado:(311688/6) LEONARDO BARUFFALDI  
 DOMINGOS;CPF:140.048.817-65;Cargo/Função:(3506) CONTR.TEMP.  
 FUNCAO PROF. HABILITADO;Ref:B-001;CH: 21H  
 Hab.:LICENCIATURA PLENA EM BIOLOGIA;Motivo:CONTRATO  
 POR TEMPO DETERMINADO DE ACORDO COM A L.C. 600/17;Un.  
 Adm:(015156) E E NORBERTO SCHWANTES;De:03/02/2023 a  
 20/12/2023

CONTRATO/SEDUC/22526/2023 DE: 03/03/2023  
 Processo Nº: 1000004149732  
 Contratado:(311700/6) FERNANDO HENRIQUE DE ALMEIDA  
 OLIVEIRA;CPF:011.515.822-71;Cargo/Função:(3506) CONTR.TEMP.  
 FUNCAO PROF. HABILITADO;Ref:B-001;CH: 01H  
 Hab.:LICENCIATURA PLENA EM EDUCACAO ARTISTICA -  
 MUSICA;Motivo:CONTRATO POR TEMPO DETERMINADO DE ACORDO  
 COM A L.C. 600/17;Un. Adm:(013102) E E MIL TIRADENTES 1o TEN C  
 HEN PASCH SCHEIFER;De:06/02/2023 a 20/12/2023

CONTRATO/SEDUC/22527/2023 DE: 03/03/2023  
 Processo Nº: 1000004169423  
 Contratado:(311717/3) LEANDRO ACHRE DE  
 LIMA;CPF:049.561.751-24;Cargo/Função:(3506) CONTR.TEMP.FUNCAO  
 PROF. HABILITADO;Ref:B-001;CH: 07H  
 Hab.:LICENCIATURA PLENA EM HISTÓRIA;Motivo:CONTRATO  
 POR TEMPO DETERMINADO DE ACORDO COM A L.C. 600/17;Un.  
 Adm:(014761) E E EWALDO MEYER RODERJAN;De:06/02/2023 a  
 20/12/2023

CONTRATO/SEDUC/22528/2023 DE: 03/03/2023  
 Processo Nº: 1000004124666  
 Contratado:(311745/5) FABIANO FRANCISCO LEMES DO  
 PRADO;CPF:061.045.351-35;Cargo/Função:(3506) CONTR.TEMP.  
 FUNCAO PROF. HABILITADO;Ref:B-001;CH: 21H  
 Hab.:LICENCIATURA PLENA EM EDUCACAO  
 FISICA;Motivo:CONTRATO POR TEMPO DETERMINADO DE  
 ACORDO COM A L.C. 600/17;Un. Adm:(173541) E E PROF ELIZABET  
 EVANGELISTA PEREIRA;De:01/02/2023 a 20/12/2023

CONTRATO/SEDUC/22529/2023 DE: 03/03/2023  
 Processo Nº: 1000004160511  
 Contratado:(311751/5) LETICIA PEREIRA;CPF:016.22  
 7.521-80;Cargo/Função:(3506) CONTR.TEMP.FUNCAO PROF.  
 HABILITADO;Ref:B-001;CH: 03H  
 Hab.:LICENCIATURA PLENA EM MATEMATICA;Motivo:CONTRATO  
 POR TEMPO DETERMINADO DE ACORDO COM A L.C. 600/17;Un.  
 Adm:(016055) E E MADRE TARCILA;De:06/02/2023 a 20/12/2023

CONTRATO/SEDUC/22530/2023 DE: 03/03/2023  
 Processo Nº: 1000004066326  
 Contratado:(311753/3) ROSANGELA DE SOUSA  
 BUSS;CPF:060.944.349-60;Cargo/Função:(3506) CONTR.TEMP.  
 FUNCAO PROF. HABILITADO;Ref:B-001;CH: 20H  
 Hab.:LICENCIATURA PLENA EM PEDAGOGIA;Motivo:CONTRATO  
 POR TEMPO DETERMINADO DE ACORDO COM A L.C. 600/17;Un.  
 Adm:(154016) E E PROF ALZIRA MARIA DA SILVA;De:01/02/2023 a  
 20/12/2023

CONTRATO/SEDUC/22531/2023 DE: 03/03/2023  
 Processo Nº: 1000004172046  
 Contratado:(311754/6) ANDREIA WOIAND BORN  
 FERNANDES;CPF:060.081.579-07;Cargo/Função:(3506) CONTR.TEMP.  
 FUNCAO PROF. HABILITADO;Ref:B-001;CH: 01H  
 Hab.:LICENCIATURA PLENA EM PEDAGOGIA;Motivo:CONTRATO  
 POR TEMPO DETERMINADO DE ACORDO COM A L.C. 600/17;Un.  
 Adm:(124923) E E ANDRE ANTONIO MAGGI;De:01/02/2023 a  
 20/12/2023

CONTRATO/SEDUC/22532/2023 DE: 03/03/2023  
 Processo Nº: 1000004118616  
 Contratado:(311796/2) JOSE LUIS RODRIGUES  
 COELHO;CPF:781.235.001-06;Cargo/Função:(3506) CONTR.TEMP.  
 FUNCAO PROF. HABILITADO;Ref:B-001;CH: 10H  
 Hab.:LICENCIATURA PLENA EM MATEMATICA;Motivo:CONTRATO  
 POR TEMPO DETERMINADO DE ACORDO COM A L.C. 600/17;Un.  
 Adm:(015938) E E PEDRO ALBERTO TAYANO;De:01/02/2023 a  
 20/12/2023

CONTRATO/SEDUC/22533/2023 DE: 03/03/2023  
 Processo Nº: 1000004172353  
 Contratado:(311802/6) ELLEN GRUBERT CHAVES  
 ROJAS;CPF:008.410.281-09;Cargo/Função:(3506) CONTR.TEMP.  
 FUNCAO PROF. HABILITADO;Ref:B-001;CH: 02H  
 Hab.:LICENCIATURA PLENA EM QUIMICA;Motivo:CONTRATO  
 POR TEMPO DETERMINADO DE ACORDO COM A L.C. 600/17;Un.  
 Adm:(016055) E E MADRE TARCILA;De:27/02/2023 a 20/12/2023

CONTRATO/SEDUC/22534/2023 DE: 03/03/2023  
 Processo Nº: 1000004119862  
 Contratado:(311813/5) JUAREZ PATRICIO TELES  
 PIRIS;CPF:017.062.005-01;Cargo/Função:(3506) CONTR.TEMP.FUNCAO  
 PROF. HABILITADO;Ref:B-001;CH: 08H  
 Hab.:LICENCIATURA PLENA EM HISTÓRIA;Motivo:CONTRATO  
 POR TEMPO DETERMINADO DE ACORDO COM A L.C. 600/17;Un.  
 Adm:(014958) E E ANTONIO JOSE DE LIMA;De:01/02/2023 a 20/12/2023

CONTRATO/SEDUC/22535/2023 DE: 03/03/2023  
 Processo Nº: 1000004161645  
 Contratado:(311820/4) AKAN MIQUEIAS  
 ZAMBENEDETTI;CPF:047.573.841-14;Cargo/Função:(3506) CONTR.  
 TEMP.FUNCAO PROF. HABILITADO;Ref:B-001;CH: 04H  
 Hab.:LICENCIATURA PLENA EM EDUCACAO  
 FISICA;Motivo:CONTRATO POR TEMPO DETERMINADO DE ACORDO  
 COM A L.C. 600/17;Un. Adm:(013250) E E ENIO PIPINO;De:16/02/2023 a  
 20/12/2023

CONTRATO/SEDUC/22536/2023 DE: 03/03/2023  
 Processo Nº: 1000004118640  
 Contratado:(311859/5) ANA ANGELICA  
 XAVIER;CPF:011.648.091-21;Cargo/Função:(3506) CONTR.TEMP.  
 FUNCAO PROF. HABILITADO;Ref:B-001;CH: 05H  
 Hab.:LICENCIATURA PLENA EM EDUCACAO  
 FISICA;Motivo:CONTRATO POR TEMPO DETERMINADO DE ACORDO  
 COM A L.C. 600/17;Un. Adm:(015130) E E 31 DE MARCO;De:01/02/2023  
 a 20/12/2023

CONTRATO/SEDUC/22537/2023 DE: 03/03/2023  
 Processo Nº: 1000004169298  
 Contratado:(311865/10) VALDETE DE SOUZA SANTOS  
 ROCHA;CPF:932.753.311-91;Cargo/Função:(3506) CONTR.TEMP.  
 FUNCAO PROF. HABILITADO;Ref:B-001;CH: 04H  
 Hab.:LICENCIATURA PLENA EM LETRAS/  
 PORTUGUES;Motivo:PROJETO/DEMANDA TEMPORARIA;Un.  
 Adm:(013412) E E CEL ANTONIO PAES DE BARROS;De:13/02/2023 a  
 20/12/2023

CONTRATO/SEDUC/22538/2023 DE: 03/03/2023  
 Processo Nº: 1000004169297  
 Contratado:(311865/9) VALDETE DE SOUZA SANTOS  
 ROCHA;CPF:932.753.311-91;Cargo/Função:(3506) CONTR.TEMP.  
 FUNCAO PROF. HABILITADO;Ref:B-001;CH: 03H  
 Hab.:LICENCIATURA PLENA EM LETRAS/  
 PORTUGUES;Motivo:PROJETO/DEMANDA TEMPORARIA;Un.  
 Adm:(013412) E E CEL ANTONIO PAES DE BARROS;De:06/02/2023 a  
 12/02/2023

CONTRATO/SEDUC/22539/2023 DE: 03/03/2023  
 Processo Nº: 1000004155030  
 Contratado:(311867/4) MARIA ROZALHA COELHO  
 DAVID;CPF:010.251.081-40;Cargo/Função:(3506) CONTR.TEMP.  
 FUNCAO PROF. HABILITADO;Ref:B-001;CH: 08H  
 Hab.:LICENCIATURA PLENA EM EDUCAÇÃO FISICA;Motivo:PROJETO/  
 DEMANDA TEMPORARIA;Un. Adm:(023329) E E MALIK DIDIER NAMER  
 ZAHAFI;De:10/02/2023 a 20/12/2023

CONTRATO/SEDUC/22540/2023 DE: 03/03/2023  
 Processo Nº: 1000004123713  
 Contratado:(311899/6) WANDERSON SANTOS  
 LIMA;CPF:044.608.621-58;Cargo/Função:(3506) CONTR.TEMP.FUNCAO  
 PROF. HABILITADO;Ref:B-001;CH: 04H  
 Hab.:LICENCIATURA PLENA EM EDUCAÇÃO  
 FISICA;Motivo:CONTRATO POR TEMPO DETERMINADO DE  
 ACORDO COM A L.C. 600/17;Un. Adm:(013056) E E MARIO  
 SPINELLI;De:01/02/2023 a 20/12/2023

CONTRATO/SEDUC/22541/2023 DE: 03/03/2023  
 Processo Nº: 1000004152249  
 Contratado:(311913/6) EDITE JOSEFA DA  
 SILVA;CPF:272.475.768-80;Cargo/Função:(3506) CONTR.TEMP.  
 FUNCAO PROF. HABILITADO;Ref:B-001;CH: 05H  
 Hab.:LICENCIATURA PLENA EM LETRAS/  
 PORTUGUES;Motivo:CONTRATO POR TEMPO DETERMINADO DE  
 ACORDO COM A L.C. 600/17;Un. Adm:(154040) E E ANDRE ANTONIO  
 MAGGI;De:06/02/2023 a 20/12/2023

CONTRATO/SEDUC/22542/2023 DE: 03/03/2023  
 Processo Nº: 1000004175357  
 Contratado:(311978/2) MIRELI OLIVEIRA  
 CORREIA;CPF:050.396.171-00;Cargo/Função:(3506) CONTR.TEMP.  
 FUNCAO PROF. HABILITADO;Ref:B-001;CH: 40H  
 Hab.:LICENCIATURA PLENA EM EDUCAÇÃO  
 FISICA;Motivo:CONTRATO POR TEMPO DETERMINADO DE ACORDO  
 COM A L.C. 600/17;Un. Adm:(104230) E E PROF ELIDIO MURCELLI  
 FILHO;De:01/02/2023 a 28/02/2023

CONTRATO/SEDUC/22543/2023 DE: 03/03/2023  
 Processo Nº: 1000004121082  
 Contratado:(311980/2) KATIA DE FATIMA CORTEZ  
 ARAUJO;CPF:819.205.631-72;Cargo/Função:(3476) APOIO ADM.  
 EDUCACIONAL-ELEMENTAR;Ref:A-001;CH: 30H  
 Hab.:ENSINO FUNDAMENTAL COMPLETO;Motivo:CONTRATO  
 POR TEMPO DETERMINADO DE ACORDO COM A L.C. 600/17;Un.  
 Adm:(012602) E E CIRO SIQUEIRA GONCALVES;De:01/02/2023 a  
 20/12/2023

CONTRATO/SEDUC/22544/2023 DE: 03/03/2023  
 Processo Nº: 1000004136307  
 Contratado:(311987/2) ARANTHAX TARINE DE JESUS  
 LOPES;CPF:047.668.981-33;Cargo/Função:(3468) TECNICO  
 ADMINISTRATIVO EDUCACIONAL;Ref:A-001;CH: 30H  
 Hab.:ENSINO MEDIO;Motivo:CONTRATO POR TEMPO DETERMINADO  
 DE ACORDO COM A L.C. 600/17;Un. Adm:(045780) E E CRIANCA  
 CIDADANA;De:01/02/2023 a 20/12/2023

CONTRATO/SEDUC/22545/2023 DE: 03/03/2023  
 Processo Nº: 1000004153821  
 Contratado:(312025/2) ANDREIA ROCHA  
 DUARTE;CPF:972.095.031-53;Cargo/Função:(3476) APOIO ADM.  
 EDUCACIONAL-ELEMENTAR;Ref:A-001;CH: 30H  
 Hab.:ENSINO FUNDAMENTAL COMPLETO;Motivo:CONTRATO  
 POR TEMPO DETERMINADO DE ACORDO COM A L.C. 600/17;Un.  
 Adm:(021091) E E CLENIA ROSALINA SOUZA;De:06/02/2023 a  
 20/12/2023

CONTRATO/SEDUC/22546/2023 DE: 03/03/2023  
 Processo Nº: 1000004173165  
 Contratado:(312072/2) ROSA NASCIMENTO  
 GUALBERTO;CPF:805.231.451-87;Cargo/Função:(3476) APOIO ADM.  
 EDUCACIONAL-ELEMENTAR;Ref:A-001;CH: 30H  
 Hab.:ENSINO FUNDAMENTAL COMPLETO;Motivo:CONTRATO  
 POR TEMPO DETERMINADO DE ACORDO COM A L.C. 600/17;Un.  
 Adm:(010596) E E MIL D PEDRO II PRES MEDICI;De:27/02/2023 a  
 25/06/2023

CONTRATO/SEDUC/22547/2023 DE: 03/03/2023  
 Processo Nº: 1000004137511  
 Contratado:(312098/2) THERCIO FERNANDES DE  
 SOUZA;CPF:070.954.371-90;Cargo/Função:(3468) TECNICO  
 ADMINISTRATIVO EDUCACIONAL;Ref:A-001;CH: 30H  
 Hab.:ENSINO MEDIO;Motivo:CONTRATO POR TEMPO DETERMINADO  
 DE ACORDO COM A L.C. 600/17;Un. Adm:(009440) E E LEOVEGILDO  
 DE MELO;De:01/02/2023 a 20/12/2023

CONTRATO/SEDUC/22548/2023 DE: 03/03/2023  
 Processo Nº: 1000004124614  
 Contratado:(312113/2) ZEILA PEREIRA  
 BORGES;CPF:616.582.781-00;Cargo/Função:(3476) APOIO ADM.  
 EDUCACIONAL-ELEMENTAR;Ref:A-001;CH: 30H  
 Hab.:ENSINO FUNDAMENTAL COMPLETO;Motivo:CONTRATO  
 POR TEMPO DETERMINADO DE ACORDO COM A L.C. 600/17;Un.  
 Adm:(010359) E E JOSE DE MESQUITA;De:01/02/2023 a 20/12/2023

CONTRATO/SEDUC/22549/2023 DE: 03/03/2023  
 Processo Nº: 1000004121526  
 Contratado:(312134/2) DHEBORA ALVES  
 TORRES;CPF:054.933.321-59;Cargo/Função:(3468) TECNICO  
 ADMINISTRATIVO EDUCACIONAL;Ref:A-001;CH: 30H  
 Hab.:ENSINO MEDIO;Motivo:CONTRATO POR TEMPO DETERMINADO  
 DE ACORDO COM A L.C. 600/17;Un. Adm:(016365) E E KREEN  
 AKARORE;De:01/02/2023 a 20/12/2023

CONTRATO/SEDUC/22550/2023 DE: 03/03/2023  
 Processo Nº: 1000004123590  
 Contratado:(312149/2) ANA PAULA DOS SANTOS  
 FALCAO;CPF:068.209.311-40;Cargo/Função:(3476) APOIO ADM.  
 EDUCACIONAL-ELEMENTAR;Ref:A-001;CH: 30H  
 Hab.:ENSINO FUNDAMENTAL COMPLETO;Motivo:CONTRATO  
 POR TEMPO DETERMINADO DE ACORDO COM A L.C. 600/17;Un.  
 Adm:(014850) E E CELESTINO CORREA DA COSTA;De:01/02/2023 a  
 20/12/2023

CONTRATO/SEDUC/22551/2023 DE: 03/03/2023  
 Processo Nº: 1000004161615  
 Contratado:(312163/2) CLAUDIONICE BARBOSA DA  
 SILVA;CPF:007.675.001-99;Cargo/Função:(3476) APOIO ADM.  
 EDUCACIONAL-ELEMENTAR;Ref:A-001;CH: 30H  
 Hab.:ENSINO FUNDAMENTAL COMPLETO;Motivo:CONTRATO  
 POR TEMPO DETERMINADO DE ACORDO COM A L.C.  
 600/17;Un. Adm:(014559) E E DR GUILHERME FREITAS ABREU  
 LIMA;De:16/02/2023 a 24/02/2023

CONTRATO/SEDUC/22552/2023 DE: 03/03/2023  
 Processo Nº: 1000004124848  
 Contratado:(312168/2) MARIA RAQUEL CERVINI DOS  
 SANTOS;CPF:054.963.281-60;Cargo/Função:(3476) APOIO ADM.  
 EDUCACIONAL-ELEMENTAR;Ref:A-001;CH: 30H  
 Hab.:ENSINO FUNDAMENTAL COMPLETO;Motivo:CONTRATO  
 POR TEMPO DETERMINADO DE ACORDO COM A L.C. 600/17;Un.  
 Adm:(173347) E E ANTONIA MOURA MUNIZ;De:01/02/2023 a 20/12/2023

CONTRATO/SEDUC/22553/2023 DE: 03/03/2023  
 Processo Nº: 1000004131785  
 Contratado:(312174/2) ISABELA RIBEIRO  
 MARTINS;CPF:064.294.311-77;Cargo/Função:(3468) TECNICO  
 ADMINISTRATIVO EDUCACIONAL;Ref:A-001;CH: 30H  
 Hab.:ENSINO MEDIO;Motivo:CONTRATO POR TEMPO DETERMINADO  
 DE ACORDO COM A L.C. 600/17;Un. Adm:(014940) E E DOM  
 VUNIBALDO;De:01/02/2023 a 20/12/2023

CONTRATO/SEDUC/22554/2023 DE: 03/03/2023  
 Processo Nº: 1000004173150  
 Contratado:(312182/2) CRISTIANE REIS  
 BONRUQUE;CPF:033.803.711-06;Cargo/Função:(3476) APOIO ADM.  
 EDUCACIONAL-ELEMENTAR;Ref:A-001;CH: 30H  
 Hab.:ENSINO FUNDAMENTAL COMPLETO;Motivo:LICENÇA  
 MATERNIDADE;Un. Adm:(038563) E E JARDIM DAS  
 FLORES;De:01/02/2023 a 18/07/2023

CONTRATO/SEDUC/22555/2023 DE: 03/03/2023  
 Processo Nº: 1000004160384  
 Contratado:(312185/2) MARCIANE SILVA DE  
 SOUSA;CPF:042.955.531-82;Cargo/Função:(3476) APOIO ADM.  
 EDUCACIONAL-ELEMENTAR;Ref:A-001;CH: 30H  
 Hab.:ENSINO FUNDAMENTAL COMPLETO;Motivo:CONTRATO  
 POR TEMPO DETERMINADO DE ACORDO COM A L.C. 600/17;Un.  
 Adm:(038563) E E JARDIM DAS FLORES;De:06/02/2023 a 18/07/2023

CONTRATO/SEDUC/22556/2023 DE: 03/03/2023  
 Processo Nº: 1000004168393  
 Contratado:(312189/2) LEDINILSON MONTEIRO DE CAMPOS;CPF:929.980.971-20;Cargo/Função:(3468) TECNICO ADMINISTRATIVO EDUCACIONAL;Ref:A-001;CH: 30H  
 Hab.:ENSINO MEDIO;Motivo:CONTRATO POR TEMPO DETERMINADO DE ACORDO COM A L.C. 600/17;Un. Adm:(016209) E E PE THIAGO;De:22/02/2023 a 20/12/2023

CONTRATO/SEDUC/22557/2023 DE: 03/03/2023  
 Processo Nº: 1000004166674  
 Contratado:(312200/2) MARIA DA LUZ DOS SANTOS DE SOUZA;CPF:949.625.451-91;Cargo/Função:(3476) APOIO ADM. EDUCACIONAL-ELEMENTAR;Ref:A-001;CH: 30H  
 Hab.:ENSINO FUNDAMENTAL COMPLETO;Motivo:SUBSTITUIÇÃO AO TITULAR GUARDANDO PUBLICAÇÃO DE MOVIMENTAÇÃO;Un. Adm:(084344) E E MARECHAL CANDIDO RONDON;De:10/02/2023 a 11/03/2023

CONTRATO/SEDUC/22558/2023 DE: 03/03/2023  
 Processo Nº: 1000004157158  
 Contratado:(312237/2) LUCIANA DE SOUZA MORAIS BUENO DA SILVA;CPF:024.042.121-33;Cargo/Função:(3476) APOIO ADM. EDUCACIONAL-ELEMENTAR;Ref:A-001;CH: 30H  
 Hab.:ENSINO FUNDAMENTAL COMPLETO;Motivo:PROJETO/DEMANDA TEMPORARIA;Un. Adm:(011193) E E 10 DE DEZEMBRO;De:13/02/2023 a 20/12/2023

CONTRATO/SEDUC/22559/2023 DE: 03/03/2023  
 Processo Nº: 1000004135831  
 Contratado:(312271/3) GEYSSY MARA UMBELINO DE OLIVEIRA;CPF:061.202.221-89;Cargo/Função:(3468) TECNICO ADMINISTRATIVO EDUCACIONAL;Ref:A-001;CH: 30H  
 Hab.:ENSINO MEDIO;Motivo:CONTRATO POR TEMPO DETERMINADO DE ACORDO COM A L.C. 600/17;Un. Adm:(192228) E E 20 DE MARCO;De:01/02/2023 a 20/12/2023

CONTRATO/SEDUC/22560/2023 DE: 03/03/2023  
 Processo Nº: 1000004122684  
 Contratado:(312272/2) ROSIMAIRE PEREIRA SANTANA;CPF:010.277.521-44;Cargo/Função:(3476) APOIO ADM. EDUCACIONAL-ELEMENTAR;Ref:A-001;CH: 30H  
 Hab.:ENSINO FUNDAMENTAL COMPLETO;Motivo:CONTRATO POR TEMPO DETERMINADO DE ACORDO COM A L.C. 600/17;Un. Adm:(061441) E E M TIRADENTES CEL PM JORGE L DE MAGALHAES;De:01/02/2023 a 20/12/2023

CONTRATO/SEDUC/22561/2023 DE: 03/03/2023  
 Processo Nº: 1000004127683  
 Contratado:(312285/2) ROUSENIR VENANCIO SILVA;CPF:805.254.071-20;Cargo/Função:(3476) APOIO ADM. EDUCACIONAL-ELEMENTAR;Ref:A-001;CH: 30H  
 Hab.:ENSINO FUNDAMENTAL COMPLETO;Motivo:CONTRATO POR TEMPO DETERMINADO DE ACORDO COM A L.C. 600/17;Un. Adm:(011045) E E PROF ELIZABETH DE FREITAS MAGALHAES;De:01/02/2023 a 20/12/2023

CONTRATO/SEDUC/22562/2023 DE: 03/03/2023  
 Processo Nº: 1000004136641  
 Contratado:(312290/2) WANDERSON RODRIGUES DA SILVA;CPF:038.117.311-90;Cargo/Função:(3468) TECNICO ADMINISTRATIVO EDUCACIONAL;Ref:A-001;CH: 30H  
 Hab.:ENSINO MEDIO;Motivo:CONTRATO POR TEMPO DETERMINADO DE ACORDO COM A L.C. 600/17;Un. Adm:(212466) E E DES INT DA ED BAS PROF ALFREDO MARIEN;De:01/02/2023 a 20/12/2023

CONTRATO/SEDUC/22563/2023 DE: 03/03/2023  
 Processo Nº: 1000004167323  
 Contratado:(312296/2) JOSAINÉ JESUS MURTA PAPA;CPF:037.414.741-85;Cargo/Função:(3476) APOIO ADM. EDUCACIONAL-ELEMENTAR;Ref:A-001;CH: 30H  
 Hab.:ENSINO FUNDAMENTAL COMPLETO;Motivo:CONTRATO POR TEMPO DETERMINADO DE ACORDO COM A L.C. 600/17;Un. Adm:(184390) E E BENEDITA DE ALMEIDA;De:23/02/2023 a 20/12/2023

CONTRATO/SEDUC/22564/2023 DE: 03/03/2023  
 Processo Nº: 1000004147432  
 Contratado:(312310/2) MARIA CLEIDE TEIXEIRA DE SOUSA;CPF:758.566.381-15;Cargo/Função:(3476) APOIO ADM. EDUCACIONAL-ELEMENTAR;Ref:A-001;CH: 30H  
 Hab.:ENSINO FUNDAMENTAL COMPLETO;Motivo:CONTRATO POR TEMPO DETERMINADO DE ACORDO COM A L.C. 600/17;Un. Adm:(158348) E E ROBERVAL COSTA REIS;De:01/02/2023 a 20/12/2023

CONTRATO/SEDUC/22565/2023 DE: 03/03/2023  
 Processo Nº: 1000004138459  
 Contratado:(312320/2) JOSINEIA SOUZA DOS SANTOS;CPF:054.622.131-90;Cargo/Função:(3468) TECNICO ADMINISTRATIVO EDUCACIONAL;Ref:A-001;CH: 30H  
 Hab.:ENSINO MEDIO;Motivo:CONTRATO POR TEMPO DETERMINADO DE ACORDO COM A L.C. 600/17;Un. Adm:(076210) E E CORREGO DO OURO;De:01/02/2023 a 20/12/2023

CONTRATO/SEDUC/22566/2023 DE: 03/03/2023  
 Processo Nº: 1000004121563  
 Contratado:(312321/2) JUCELMA CASSIANA PINHEIRO HARTAMANN;CPF:001.384.801-17;Cargo/Função:(3476) APOIO ADM. EDUCACIONAL-ELEMENTAR;Ref:A-001;CH: 30H  
 Hab.:ENSINO FUNDAMENTAL COMPLETO;Motivo:CONTRATO POR TEMPO DETERMINADO DE ACORDO COM A L.C. 600/17;Un. Adm:(012505) E E FAUSTINO DIAS AMORIM;De:01/02/2023 a 20/12/2023

CONTRATO/SEDUC/22567/2023 DE: 03/03/2023  
 Processo Nº: 1000004120628  
 Contratado:(312346/2) SOELI SILVA CALDAS;CPF:029.840.781-79;Cargo/Função:(3476) APOIO ADM. EDUCACIONAL-ELEMENTAR;Ref:A-001;CH: 30H  
 Hab.:ENSINO FUNDAMENTAL COMPLETO;Motivo:CONTRATO POR TEMPO DETERMINADO DE ACORDO COM A L.C. 600/17;Un. Adm:(137766) E E PAULO FREIRE;De:01/02/2023 a 20/12/2023

CONTRATO/SEDUC/22568/2023 DE: 03/03/2023  
 Processo Nº: 1000004127547  
 Contratado:(312355/2) JESSICA TUANE DA SILVA ARRUDA RAMOS GONCALVES;CPF:048.228.931-70;Cargo/Função:(3476) APOIO ADM. EDUCACIONAL-ELEMENTAR;Ref:A-001;CH: 30H  
 Hab.:Motivo:;Un. Adm:(010464) E E DOM JOSE DO DESPRAIADO;De:01/02/2023 a 20/12/2023

CONTRATO/SEDUC/22569/2023 DE: 03/03/2023  
 Processo Nº: 1000004175448  
 Contratado:(312363/2) LETICIA VARRESE;CPF:054.079.461-90;Cargo/Função:(3476) APOIO ADM. EDUCACIONAL-ELEMENTAR;Ref:A-001;CH: 30H  
 Hab.:ENSINO FUNDAMENTAL COMPLETO;Motivo:GESTANTE;Un. Adm:(184152) E E JUAREZ RODRIGUES DOS ANJOS;De:01/02/2023 a 20/12/2023

CONTRATO/SEDUC/22570/2023 DE: 03/03/2023  
 Processo Nº: 1000004118673  
 Contratado:(312369/2) SOLANGE FERREIRA CAMPOS DE CASTRO;CPF:868.591.881-20;Cargo/Função:(3476) APOIO ADM. EDUCACIONAL-ELEMENTAR;Ref:A-001;CH: 30H  
 Hab.:ENSINO FUNDAMENTAL COMPLETO;Motivo:CONTRATO POR TEMPO DETERMINADO DE ACORDO COM A L.C. 600/17;Un. Adm:(124087) E E IVONE BORKWSKI DE LIMA;De:01/02/2023 a 20/12/2023

CONTRATO/SEDUC/22571/2023 DE: 03/03/2023  
 Processo Nº: 1000004122932  
 Contratado:(312396/2) WAGNEIDE ARIADNA ALVES DA CUNHA BARBOSA;CPF:927.725.441-68;Cargo/Função:(3476) APOIO ADM. EDUCACIONAL-ELEMENTAR;Ref:A-001;CH: 30H  
 Hab.:ENSINO FUNDAMENTAL COMPLETO;Motivo:CONTRATO POR TEMPO DETERMINADO DE ACORDO COM A L.C. 600/17;Un. Adm:(012580) E E OSVALDITA ELIZA TEIXEIRA COUTO;De:01/02/2023 a 20/12/2023

CONTRATO/SEDUC/22572/2023 DE: 03/03/2023  
 Processo Nº: 1000004117805  
 Contratado:(312403/2) PATRICIA APARECIDA DOS SANTOS;CPF:020.525.571-05;Cargo/Função:(3476) APOIO ADM. EDUCACIONAL-ELEMENTAR;Ref:A-001;CH: 30H  
 Hab.:ENSINO FUNDAMENTAL COMPLETO;Motivo:CONTRATO POR TEMPO DETERMINADO DE ACORDO COM A L.C. 600/17;Un. Adm:(156370) E E LUIZ FRUTUOSO DA SILVA;De:01/02/2023 a 20/12/2023

CONTRATO/SEDUC/22573/2023 DE: 03/03/2023  
 Processo Nº: 1000004168479  
 Contratado:(312427/2) EVA SOLANGE DE SOUZA RAFAEL;CPF:004.829.203-60;Cargo/Função:(3476) APOIO ADM. EDUCACIONAL-ELEMENTAR;Ref:A-001;CH: 30H  
 Hab.:ENSINO FUNDAMENTAL COMPLETO;Motivo:CONTRATO POR TEMPO DETERMINADO DE ACORDO COM A L.C. 600/17;Un. Adm:(038598) E E IGNACIO SCHEVINSKI FILHO;De:01/02/2023 a 20/12/2023

CONTRATO/SEDUC/22574/2023 DE: 03/03/2023  
 Processo Nº: 1000004135601  
 Contratado:(312428/2) FRANCILUCIA ALVES DE BRITO;CPF:694.839.302-00;Cargo/Função:(3476) APOIO ADM. EDUCACIONAL-ELEMENTAR;Ref:A-001;CH: 30H  
 Hab.:ENSINO FUNDAMENTAL COMPLETO;Motivo:CONTRATO POR TEMPO DETERMINADO DE ACORDO COM A L.C. 600/17;Un. Adm:(156434) E E JOSE DOMINGOS FRAGA;De:01/02/2023 a 20/12/2023

CONTRATO/SEDUC/22575/2023 DE: 03/03/2023  
 Processo Nº: 1000004122831  
 Contratado:(312442/2) ERIKA CRISTINA GUBERT;CPF:071.801.641-60;Cargo/Função:(3468) TECNICO ADMINISTRATIVO EDUCACIONAL;Ref:A-001;CH: 30H  
 Hab.:ENSINO MEDIO;Motivo:CONTRATO POR TEMPO DETERMINADO DE ACORDO COM A L.C. 600/17;Un. Adm:(016543) E E CANDIDO PORTINARI;De:01/02/2023 a 20/12/2023

CONTRATO/SEDUC/22576/2023 DE: 03/03/2023  
 Processo Nº: 1000004122790  
 Contratado:(312443/2) LOIDE GOMES FERREIRA;CPF:776.893.801-15;Cargo/Função:(3476) APOIO ADM. EDUCACIONAL-ELEMENTAR;Ref:A-001;CH: 30H  
 Hab.:ENSINO FUNDAMENTAL COMPLETO;Motivo:CONTRATO POR TEMPO DETERMINADO DE ACORDO COM A L.C. 600/17;Un. Adm:(016543) E E CANDIDO PORTINARI;De:01/02/2023 a 20/12/2023

CONTRATO/SEDUC/22577/2023 DE: 03/03/2023  
 Processo Nº: 1000004131744  
 Contratado:(312444/2) MARIA WELMAS DOS SANTOS GOMES;CPF:017.795.962-27;Cargo/Função:(3476) APOIO ADM. EDUCACIONAL-ELEMENTAR;Ref:A-001;CH: 30H  
 Hab.:ENSINO FUNDAMENTAL COMPLETO;Motivo:CONTRATO POR TEMPO DETERMINADO DE ACORDO COM A L.C. 600/17;Un. Adm:(016543) E E CANDIDO PORTINARI;De:01/02/2023 a 20/12/2023

CONTRATO/SEDUC/22578/2023 DE: 03/03/2023  
 Processo Nº: 1000004130708  
 Contratado:(312445/2) CLEONICE RAMOS DA SILVA SAATH;CPF:068.172.081-65;Cargo/Função:(3476) APOIO ADM. EDUCACIONAL-ELEMENTAR;Ref:A-001;CH: 30H  
 Hab.:ENSINO FUNDAMENTAL COMPLETO;Motivo:CONTRATO POR TEMPO DETERMINADO DE ACORDO COM A L.C. 600/17;Un. Adm:(013528) E E LUCAS AUXILIO TONIAZO;De:01/02/2023 a 20/12/2023

CONTRATO/SEDUC/22579/2023 DE: 03/03/2023  
 Processo Nº: 1000004173105  
 Contratado:(312494/2) PHILIPPE WELLINGTON DE OLIVEIRA;CPF:025.907.361-00;Cargo/Função:(3506) CONTR.TEMP. FUNCAO PROF. HABILITADO;Ref:B-001;CH: 10H  
 Hab.:BACHARELADO EM AGRONOMIA;Motivo:CONTRATO POR TEMPO DETERMINADO DE ACORDO COM A L.C. 600/17;Un. Adm:(176770) E E JARAGUA;De:23/02/2023 a 20/12/2023

CONTRATO/SEDUC/22580/2023 DE: 03/03/2023  
 Processo Nº: 1000004166020  
 Contratado:(312496/3) LETICIA SANTOS GOMES;CPF:004.339.122-27;Cargo/Função:(3506) CONTR.TEMP. FUNCAO PROF. HABILITADO;Ref:B-001;CH: 10H  
 Hab.:LICENCIATURA PLENA EM LETRAS/ PORTUGUES;Motivo:PROJETO/DEMANDA TEMPORARIA;Un. Adm:(015547) E E DOM BOSCO;De:01/02/2023 a 20/12/2023

CONTRATO/SEDUC/22581/2023 DE: 03/03/2023  
 Processo Nº: 1000004172020  
 Contratado:(312497/4) CLAUDILENE CABRAL CUNHA;CPF:006.398.312-57;Cargo/Função:(3506) CONTR.TEMP. FUNCAO PROF. HABILITADO;Ref:B-001;CH: 30H  
 Hab.:LICENCIATURA PLENA EM PEDAGOGIA;Motivo:CONTRATO POR TEMPO DETERMINADO DE ACORDO COM A L.C. 600/17;Un. Adm:(014729) E E SAO FRANCISCO DE ASSIS;De:06/02/2023 a 31/07/2023

CONTRATO/SEDUC/22582/2023 DE: 03/03/2023  
 Processo Nº: 1000004169843  
 Contratado:(312502/6) JOELCIR ZENI;CPF:029.112.359-75;Cargo/Função:(3506) CONTR.TEMP.FUNCAO PROF. HABILITADO;Ref:B-001;CH: 01H  
 Hab.:LICENCIATURA PLENA EM FILOSOFIA;Motivo:CONTRATO POR TEMPO DETERMINADO DE ACORDO COM A L.C. 600/17;Un. Adm:(016055) E E MADRE TARCILA;De:06/02/2023 a 20/12/2023

CONTRATO/SEDUC/22583/2023 DE: 03/03/2023  
 Processo Nº: 1000004167109  
 Contratado:(312506/3) JOSIMEIRE RAMOS ANTUNES DOS SANTOS;CPF:017.068.062-21;Cargo/Função:(3506) CONTR.TEMP. FUNCAO PROF. HABILITADO;Ref:B-001;CH: 18H  
 Hab.:LICENCIATURA PLENA EM ARTE;Motivo:CONTRATO POR TEMPO DETERMINADO DE ACORDO COM A L.C. 600/17;Un. Adm:(145734) E E MARIA MIRANDA ARAUJO;De:01/02/2023 a 20/12/2023

CONTRATO/SEDUC/22584/2023 DE: 03/03/2023  
 Processo Nº: 1000004154915  
 Contratado:(312507/2) JENNIFER BEATRIZ DE CAMPOS CUNHA;CPF:061.975.241-63;Cargo/Função:(3506) CONTR.TEMP. FUNCAO PROF. HABILITADO;Ref:B-001;CH: 30H  
 Hab.:LICENCIATURA PLENA EM PEDAGOGIA;Motivo:CONTRATO POR TEMPO DETERMINADO DE ACORDO COM A L.C. 600/17;Un. Adm:(009326) E E PE ERNESTO CAMILO BARRETO;De:01/02/2023 a 20/12/2023

CONTRATO/SEDUC/22585/2023 DE: 03/03/2023  
 Processo Nº: 1000004171700  
 Contratado:(312511/4) JENNIFER KAUA NE PRESTES DA SILVA;CPF:061.025.991-10;Cargo/Função:(3506) CONTR.TEMP. FUNCAO PROF. HABILITADO;Ref:B-001;CH: 20H  
 Hab.:LICENCIATURA PLENA EM EDUCAÇÃO FISICA;Motivo:CONTRATO POR TEMPO DETERMINADO DE ACORDO COM A L.C. 600/17;Un. Adm:(124109) E E BROMILDO LAWISCH;De:01/02/2023 a 20/12/2023

CONTRATO/SEDUC/22586/2023 DE: 03/03/2023  
 Processo Nº: 1000004116500  
 Contratado:(312512/4) JOICE FRAPORTTI PASTRO;CPF:099.522.049-22;Cargo/Função:(3506) CONTR.TEMP. FUNCAO PROF. HABILITADO;Ref:B-001;CH: 20H  
 Hab.:LICENCIATURA PLENA EM LETRAS/ PORTUGUES;Motivo:CONTRATO POR TEMPO DETERMINADO DE ACORDO COM A L.C. 600/17;Un. Adm:(124109) E E BROMILDO LAWISCH;De:01/02/2023 a 20/12/2023

CONTRATO/SEDUC/22587/2023 DE: 03/03/2023  
 Processo Nº: 1000004140023  
 Contratado:(312537/4) RITA DE CASSIA OLIVEIRA DE ALMEIDA;CPF:064.026.501-45;Cargo/Função:(3506) CONTR.TEMP.FUNCAO PROF. HABILITADO;Ref:B-001;CH: 05H  
 Hab.:LICENCIATURA PLENA EM EDUCAÇÃO FISICA;Motivo:CONTRATO POR TEMPO DETERMINADO DE ACORDO COM A L.C. 600/17;Un. Adm:(014958) E E ANTONIO JOSE DE LIMA;De:01/02/2023 a 20/12/2023

CONTRATO/SEDUC/22588/2023 DE: 03/03/2023  
 Processo Nº: 1000004122638  
 Contratado:(312555/4) FERNANDO XAVIER MARQUES;CPF:013.410.961-90;Cargo/Função:(3506) CONTR.TEMP. FUNCAO PROF. HABILITADO;Ref:B-001;CH: 08H  
 Hab.:LICENCIATURA PLENA EM EDUCAÇÃO FISICA;Motivo:CONTRATO POR TEMPO DETERMINADO DE ACORDO COM A L.C. 600/17;Un. Adm:(015474) E E PROF MARINES FATIMA DE SA TEIXEIRA;De:01/02/2023 a 20/12/2023

CONTRATO/SEDUC/22589/2023 DE: 03/03/2023  
 Processo Nº: 1000004163501  
 Contratado:(312558/6) WANDERSON ZENON FROTA DE ARAUJO;CPF:508.240.232-34;Cargo/Função:(3506) CONTR.TEMP. FUNCAO PROF. HABILITADO;Ref:B-001;CH: 07H  
 Hab.:LICENCIATURA PLENA EM HISTÓRIA;Motivo:CONTRATO POR TEMPO DETERMINADO DE ACORDO COM A L.C. 600/17;Un. Adm:(192163) EE MODELO SANTO ANTONIO;De:15/02/2023 a 20/12/2023

CONTRATO/SEDUC/22590/2023 DE: 03/03/2023  
 Processo Nº: 1000004164802  
 Contratado:(312595/4) MARIO DA SILVA JUNIOR;CPF:033.221.441-94;Cargo/Função:(3506) CONTR.TEMP. FUNCAO PROF. HABILITADO;Ref:B-001;CH: 10H  
 Hab.:LICENCIATURA PLENA EM EDUCAÇÃO FISICA;Motivo:PROJETO/ DEMANDA TEMPORARIA;Un. Adm:(013412) E E CEL ANTONIO PAES DE BARROS;De:06/02/2023 a 20/12/2023

CONTRATO/SEDUC/22591/2023 DE: 03/03/2023  
 Processo Nº: 1000004153329  
 Contratado:(312676/2) ANA PAULA VAL VERDE DA SILVA;CPF:048.378.691-81;Cargo/Função:(3476) APOIO ADM. EDUCACIONAL-ELEMENTAR;Ref:A-001;CH: 30H  
 Hab.:ENSINO FUNDAMENTAL COMPLETO;Motivo:PROJETO/DEMANDA TEMPORARIA;Un. Adm:(014508) E E 7 DE SETEMBRO;De:01/02/2023 a 20/12/2023

CONTRATO/SEDUC/22592/2023 DE: 03/03/2023  
 Processo Nº: 1000004151896  
 Contratado:(312692/2) RICIELY LOPES DE SOUZA;CPF:038.548.711-80;Cargo/Função:(3476) APOIO ADM. EDUCACIONAL-ELEMENTAR;Ref:A-001;CH: 30H  
 Hab.:ENSINO FUNDAMENTAL COMPLETO;Motivo:CONTRATO POR TEMPO DETERMINADO DE ACORDO COM A L.C. 600/17;Un. Adm:(014451) E E JOAO DE CAMPOS BORGES;De:01/02/2023 a 20/12/2023

CONTRATO/SEDUC/22593/2023 DE: 03/03/2023  
 Processo Nº: 1000004133284  
 Contratado:(312704/2) LILIAN MODESTO AFONSO KUERTEN;CPF:785.327.872-15;Cargo/Função:(3476) APOIO ADM. EDUCACIONAL-ELEMENTAR;Ref:A-001;CH: 30H  
 Hab.:ENSINO MEDIO;Motivo:CONTRATO POR TEMPO DETERMINADO DE ACORDO COM A L.C. 600/17;Un. Adm:(192228) E E 20 DE MARCO;De:01/02/2023 a 20/12/2023

CONTRATO/SEDUC/22594/2023 DE: 03/03/2023  
 Processo Nº: 1000004125285  
 Contratado:(312705/2) KAEELY DE OLIVEIRA CORES;CPF:050.087.661-47;Cargo/Função:(3476) APOIO ADM. EDUCACIONAL-ELEMENTAR;Ref:A-001;CH: 30H  
 Hab.:ENSINO FUNDAMENTAL COMPLETO;Motivo:CONTRATO POR TEMPO DETERMINADO DE ACORDO COM A L.C. 600/17;Un. Adm:(011851) E E VILA PROGRESSO;De:01/02/2023 a 20/12/2023

CONTRATO/SEDUC/22595/2023 DE: 03/03/2023  
 Processo Nº: 1000004125231  
 Contratado:(312708/3) MARIA CELIA RAMOS DA SILVA;CPF:486.184.032-53;Cargo/Função:(3476) APOIO ADM. EDUCACIONAL-ELEMENTAR;Ref:A-001;CH: 30H  
 Hab.:ENSINO FUNDAMENTAL COMPLETO;Motivo:CONTRATO POR TEMPO DETERMINADO DE ACORDO COM A L.C. 600/17;Un. Adm:(156370) E E LUIZ FRUTUOSO DA SILVA;De:01/02/2023 a 20/12/2023

CONTRATO/SEDUC/22596/2023 DE: 03/03/2023  
 Processo Nº: 1000004120921  
 Contratado:(312717/2) ALAM VILANOVA MARQUES;CPF:060.524.501-00;Cargo/Função:(3468) TECNICO ADMINISTRATIVO EDUCACIONAL;Ref:A-001;CH: 30H  
 Hab.:ENSINO MEDIO;Motivo:CONTRATO POR TEMPO DETERMINADO DE ACORDO COM A L.C. 600/17;Un. Adm:(016020) E E PROF JOAO BATISTA;De:01/02/2023 a 20/12/2023

CONTRATO/SEDUC/22597/2023 DE: 03/03/2023  
 Processo Nº: 1000004133728  
 Contratado:(312769/2) VINICIUS EDUARDO DE JESUS PEREIRA;CPF:059.203.991-98;Cargo/Função:(3468) TECNICO ADMINISTRATIVO EDUCACIONAL;Ref:A-001;CH: 30H  
 Hab.:ENSINO MEDIO;Motivo:CONTRATO POR TEMPO DETERMINADO DE ACORDO COM A L.C. 600/17;Un. Adm:(148091) E E JARDIM UNIVERSITARIO;De:01/02/2023 a 20/12/2023

CONTRATO/SEDUC/22598/2023 DE: 03/03/2023  
 Processo Nº: 1000004120169  
 Contratado:(312812/2) VERA LUCIA FOSCHIERA;CPF:024.358.691-42;Cargo/Função:(3476) APOIO ADM. EDUCACIONAL-ELEMENTAR;Ref:A-001;CH: 30H  
 Hab.:ENSINO FUNDAMENTAL COMPLETO;Motivo:CONTRATO POR TEMPO DETERMINADO DE ACORDO COM A L.C. 600/17;Un. Adm:(016438) E E KREEN AKARORE;De:01/02/2023 a 20/12/2023

CONTRATO/SEDUC/22599/2023 DE: 03/03/2023  
 Processo Nº: 1000004125000  
 Contratado:(312838/2) ALISSA FONTES DOS SANTOS;CPF:023.336.321-19;Cargo/Função:(3468) TECNICO ADMINISTRATIVO EDUCACIONAL;Ref:A-001;CH: 30H  
 Hab.:ENSINO MEDIO;Motivo:CONTRATO POR TEMPO DETERMINADO DE ACORDO COM A L.C. 600/17;Un. Adm:(012564) E E HERMES RODRIGUES DE ALCANTARA;De:01/02/2023 a 20/12/2023

CONTRATO/SEDUC/22600/2023 DE: 03/03/2023  
 Processo Nº: 1000004118549  
 Contratado:(312841/3) VANUSA LINAUER;CPF:027.998.242-93;Cargo/Função:(3476) APOIO ADM. EDUCACIONAL-ELEMENTAR;Ref:A-001;CH: 30H  
 Hab.:ENSINO FUNDAMENTAL COMPLETO;Motivo:CONTRATO POR TEMPO DETERMINADO DE ACORDO COM A L.C. 600/17;Un. Adm:(158615) E E CINCO DE ABRIL;De:02/02/2023 a 20/12/2023

CONTRATO/SEDUC/22601/2023 DE: 03/03/2023  
 Processo Nº: 1000004140020  
 Contratado:(312848/2) SUZILAINÉ QUINALHO BROMBILLA;CPF:061.259.741-54;Cargo/Função:(3476) APOIO ADM. EDUCACIONAL-ELEMENTAR;Ref:A-001;CH: 30H  
 Hab.:ENSINO FUNDAMENTAL COMPLETO;Motivo:CONTRATO POR TEMPO DETERMINADO DE ACORDO COM A L.C. 600/17;Un. Adm:(160040) E E TERRA NOVA;De:01/02/2023 a 20/12/2023

CONTRATO/SEDUC/22602/2023 DE: 03/03/2023  
 Processo Nº: 1000004117973  
 Contratado:(312862/7) AUREO MICHELS;CPF:831.972.659-04;Cargo/Função:(3506) CONTR. TEMP. FUNCAO PROF. HABILITADO;Ref:B-001;CH: 16H  
 Hab.:LICENCIATURA PLENA EM EDUCAÇÃO FÍSICA;Motivo:CONTRATO POR TEMPO DETERMINADO DE ACORDO COM A L.C. 600/17;Un. Adm:(197297) E E MIL TIRAD SOL PM ADRIANA M RAMOS;De:01/02/2023 a 20/12/2023

CONTRATO/SEDUC/22603/2023 DE: 03/03/2023  
 Processo Nº: 1000004119177  
 Contratado:(312871/4) LUCAS RODRIGUES TEIXEIRA;CPF:700.569.151-28;Cargo/Função:(3506) CONTR. TEMP. FUNCAO PROF. HABILITADO;Ref:B-001;CH: 10H  
 Hab.:LICENCIATURA PLENA EM MATEMÁTICA;Motivo:CONTRATO POR TEMPO DETERMINADO DE ACORDO COM A L.C. 600/17;Un. Adm:(145769) E E FRANCISCA BARROS DE CARVALHO;De:01/02/2023 a 20/12/2023

CONTRATO/SEDUC/22604/2023 DE: 03/03/2023  
 Processo Nº: 1000004175401  
 Contratado:(312876/5) DEOSDETE LINO FERREIRA ROSARIO;CPF:024.951.661-64;Cargo/Função:(3506) CONTR. TEMP. FUNCAO PROF. HABILITADO;Ref:B-001;CH: 09H  
 Hab.:LICENCIATURA PLENA EM EDUCAÇÃO FÍSICA;Motivo:PROJETO/DEMANDA TEMPORARIA;Un. Adm:(014435) E E ALFREDO JOSE DA SILVA;De:06/02/2023 a 20/12/2023

CONTRATO/SEDUC/22605/2023 DE: 03/03/2023  
 Processo Nº: 1000004116258  
 Contratado:(312881/4) JOSE CARLOS FERREIRA;CPF:940.422.251-87;Cargo/Função:(3506) CONTR. TEMP. FUNCAO PROF. HABILITADO;Ref:B-001;CH: 18H  
 Hab.:LICENCIATURA PLENA EM GEOGRAFIA;Motivo:CONTRATO POR TEMPO DETERMINADO DE ACORDO COM A L.C. 600/17;Un. Adm:(049646) E E PAULO FREIRE;De:01/02/2023 a 20/12/2023

CONTRATO/SEDUC/22606/2023 DE: 03/03/2023  
 Processo Nº: 1000004120583  
 Contratado:(312918/2) ADRIANA SOARES DOS SANTOS;CPF:035.932.261-11;Cargo/Função:(3476) APOIO ADM. EDUCACIONAL-ELEMENTAR;Ref:A-001;CH: 30H  
 Hab.:ENSINO FUNDAMENTAL COMPLETO;Motivo:CONTRATO POR TEMPO DETERMINADO DE ACORDO COM A L.C. 600/17;Un. Adm:(015938) E E PEDRO ALBERTO TAYANO;De:01/02/2023 a 20/12/2023

CONTRATO/SEDUC/22607/2023 DE: 03/03/2023  
 Processo Nº: 1000004122486  
 Contratado:(312919/2) ADRIANA SOUZA DA SILVA;CPF:006.703.791-74;Cargo/Função:(3476) APOIO ADM. EDUCACIONAL-ELEMENTAR;Ref:A-001;CH: 30H  
 Hab.:ENSINO FUNDAMENTAL COMPLETO;Motivo:CONTRATO POR TEMPO DETERMINADO DE ACORDO COM A L.C. 600/17;Un. Adm:(015962) E E JONAS LOPES DA SILVA;De:01/02/2023 a 20/12/2023

CONTRATO/SEDUC/22608/2023 DE: 03/03/2023  
 Processo Nº: 1000004153724  
 Contratado:(312935/2) LUCIANA STEFANI DA SILVA FERREIRA;CPF:061.360.061-46;Cargo/Função:(3476) APOIO ADM. EDUCACIONAL-ELEMENTAR;Ref:A-001;CH: 30H  
 Hab.:ENSINO FUNDAMENTAL COMPLETO;Motivo:CONTRATO POR TEMPO DETERMINADO DE ACORDO COM A L.C. 600/17;Un. Adm:(015903) E E MIN PETRONIO PORTELA NUNES;De:01/02/2023 a 20/12/2023

CONTRATO/SEDUC/22609/2023 DE: 03/03/2023  
 Processo Nº: 1000004116398  
 Contratado:(312942/2) SOLIMAR BENICIO DA SILVA  
 MORAES;CPF:013.980.931-73;Cargo/Função:(3476) APOIO ADM.  
 EDUCACIONAL-ELEMENTAR;Ref:A-001;CH: 30H  
 Hab.:ENSINO FUNDAMENTAL COMPLETO;Motivo:CONTRATO  
 POR TEMPO DETERMINADO DE ACORDO COM A L.C. 600/17;Un.  
 Adm:(015962) E E JONAS LOPES DA SILVA;De:01/02/2023 a 20/12/2023

CONTRATO/SEDUC/22610/2023 DE: 03/03/2023  
 Processo Nº: 1000004175485  
 Contratado:(312950/2) KOJAYRU MYKY;CPF:068.135.661-80;Cargo/  
 Função:(3476) APOIO ADM. EDUCACIONAL-  
 ELEMENTAR;Ref:A-001;CH: 30H  
 Hab.:ENSINO MEDIO;Motivo:LICENÇA MATERNIDADE;Un.  
 Adm:(091421) E E INDIGENA XINUI MYKY ALDEIA JAPIUIRA  
 ;De:02/02/2023 a 31/07/2023

CONTRATO/SEDUC/22611/2023 DE: 03/03/2023  
 Processo Nº: 1000004119442  
 Contratado:(312956/2) RAQUEL SOBRINHO  
 PIRES;CPF:004.725.931-02;Cargo/Função:(3476) APOIO ADM.  
 EDUCACIONAL-ELEMENTAR;Ref:A-001;CH: 30H  
 Hab.:ENSINO FUNDAMENTAL COMPLETO;Motivo:CONTRATO  
 POR TEMPO DETERMINADO DE ACORDO COM A L.C. 600/17;Un.  
 Adm:(158828) E E WALDIR BENTO DA COSTA;De:01/02/2023 a  
 20/12/2023

CONTRATO/SEDUC/22612/2023 DE: 03/03/2023  
 Processo Nº: 1000004125099  
 Contratado:(312959/2) MARIA EDUARDA SANTOS  
 RODRIGUES;CPF:048.079.221-65;Cargo/Função:(3468) TECNICO  
 ADMINISTRATIVO EDUCACIONAL;Ref:A-001;CH: 30H  
 Hab.:ENSINO MEDIO;Motivo:CONTRATO POR TEMPO DETERMINADO  
 DE ACORDO COM A L.C. 600/17;Un. Adm:(212512) E E DES INT DA ED  
 BAS PROF ALM DE AMOR SILVA;De:01/02/2023 a 20/12/2023

CONTRATO/SEDUC/22613/2023 DE: 03/03/2023  
 Processo Nº: 1000004161818  
 Contratado:(312965/2) KARINA NATALIA DE  
 OLIVEIRA;CPF:048.590.761-50;Cargo/Função:(3476) APOIO ADM.  
 EDUCACIONAL-ELEMENTAR;Ref:A-001;CH: 30H  
 Hab.:ENSINO FUNDAMENTAL COMPLETO;Motivo:PROJETO/  
 DEMANDA TEMPORARIA;Un. Adm:(014516) E E JOAQUIM A COSTA  
 MARQUES;De:06/02/2023 a 20/12/2023

CONTRATO/SEDUC/22614/2023 DE: 03/03/2023  
 Processo Nº: 1000004124199  
 Contratado:(312978/2) MARIA INES GOMES DE  
 SOUZA;CPF:915.066.892-72;Cargo/Função:(3476) APOIO ADM.  
 EDUCACIONAL-ELEMENTAR;Ref:A-001;CH: 30H  
 Hab.:ENSINO FUNDAMENTAL COMPLETO;Motivo:CONTRATO  
 POR TEMPO DETERMINADO DE ACORDO COM A L.C. 600/17;Un.  
 Adm:(011843) E E DEP FRANCISCO VILANOVA;De:01/02/2023 a  
 20/12/2023

CONTRATO/SEDUC/22615/2023 DE: 03/03/2023  
 Processo Nº: 1000004117279  
 Contratado:(313025/2) DIANA RODRIGUES DE LIMA  
 SIMAO;CPF:920.291.321-87;Cargo/Função:(3506) CONTR.TEMP.  
 FUNCAO PROF. HABILITADO;Ref:B-001;CH: 20H  
 Hab.:LICENCIATURA PLENA EM PEDAGOGIA;Motivo:CONTRATO  
 POR TEMPO DETERMINADO DE ACORDO COM A L.C. 600/17;Un.  
 Adm:(145734) E E MARIA MIRANDA ARAUJO;De:01/02/2023 a  
 20/12/2023

CONTRATO/SEDUC/22616/2023 DE: 03/03/2023  
 Processo Nº: 1000004160786  
 Contratado:(313035/5) AMANDA GABRIELLY MELO  
 SILVA;CPF:036.990.761-21;Cargo/Função:(3506) CONTR.TEMP.  
 FUNCAO PROF. HABILITADO;Ref:B-001;CH: 02H  
 Hab.:LICENCIATURA PLENA EM HISTÓRIA;Motivo:CONTRATO  
 POR TEMPO DETERMINADO DE ACORDO COM A L.C. 600/17;Un.  
 Adm:(212512) E E DES INT DA ED BAS PROF ALM DE AMOR  
 SILVA;De:06/02/2023 a 20/12/2023

CONTRATO/SEDUC/22617/2023 DE: 03/03/2023  
 Processo Nº: 1000004171008  
 Contratado:(313048/8) ANA CLAUDIA OLIVEIRA DA  
 SILVA;CPF:061.716.241-79;Cargo/Função:(3506) CONTR.TEMP.  
 FUNCAO PROF. HABILITADO;Ref:B-001;CH: 05H  
 Hab.:LICENCIATURA PLENA EM EDUCAÇÃO FISICA;Motivo:PROJETO/  
 DEMANDA TEMPORARIA;Un. Adm:(014826) E E ANTONIO FERREIRA  
 SOBRINHO;De:24/02/2023 a 20/12/2023

CONTRATO/SEDUC/22618/2023 DE: 03/03/2023  
 Processo Nº: 1000004167452  
 Contratado:(313050/3) LUDIMILA CRISTINA  
 SALES;CPF:060.186.931-19;Cargo/Função:(3506) CONTR.TEMP.  
 FUNCAO PROF. HABILITADO;Ref:B-001;CH: 03H  
 Hab.:LICENCIATURA PLENA EM HISTÓRIA;Motivo:CONTRATO  
 POR TEMPO DETERMINADO DE ACORDO COM A L.C. 600/17;Un.  
 Adm:(014761) E E EWALDO MEYER RODERJAN;De:06/02/2023 a  
 20/12/2023

CONTRATO/SEDUC/22619/2023 DE: 03/03/2023  
 Processo Nº: 1000004165225  
 Contratado:(313053/6) MARA ADRIANE OLIVEIRA  
 PIRES;CPF:040.280.321-30;Cargo/Função:(3506) CONTR.TEMP.  
 FUNCAO PROF. HABILITADO;Ref:B-001;CH: 09H  
 Hab.:LICENCIATURA PLENA EM GEOGRAFIA;Motivo:SUBSTITUIÇÃO  
 AO TITULAR GUARDANDO PUBLICAÇÃO DE MOVIMENTAÇÃO;Un.  
 Adm:(045780) E E CRIANCA CIDADADA;De:06/02/2023 a 23/05/2023

CONTRATO/SEDUC/22620/2023 DE: 03/03/2023  
 Processo Nº: 1000004120982  
 Contratado:(313081/2) NEUDIANE BRANDAO DE  
 SOUZA;CPF:031.743.351-24;Cargo/Função:(3476) APOIO ADM.  
 EDUCACIONAL-ELEMENTAR;Ref:A-001;CH: 30H  
 Hab.:ENSINO FUNDAMENTAL COMPLETO;Motivo:CONTRATO  
 POR TEMPO DETERMINADO DE ACORDO COM A L.C.  
 600/17;Un. Adm:(197297) E E MIL TIRAD SOL PM ADRIANA M  
 RAMOS;De:01/02/2023 a 20/12/2023

CONTRATO/SEDUC/22621/2023 DE: 03/03/2023  
 Processo Nº: 1000004133542  
 Contratado:(313091/2) RAQUEL SILVA;CPF:948.408.571-72;Cargo/  
 Função:(3476) APOIO ADM. EDUCACIONAL-  
 ELEMENTAR;Ref:A-001;CH: 30H  
 Hab.:ENSINO FUNDAMENTAL COMPLETO;Motivo:CONTRATO  
 POR TEMPO DETERMINADO DE ACORDO COM A L.C. 600/17;Un.  
 Adm:(011207) E E TREZE DE MAIO;De:01/02/2023 a 20/12/2023

CONTRATO/SEDUC/22622/2023 DE: 03/03/2023  
 Processo Nº: 1000004172713  
 Contratado:(313103/2) JULIANA GREICKA MORAIS  
 SARTORI;CPF:044.904.781-43;Cargo/Função:(3476) APOIO ADM.  
 EDUCACIONAL-ELEMENTAR;Ref:A-001;CH: 30H  
 Hab.:ENSINO FUNDAMENTAL COMPLETO;Motivo:LICENÇA  
 MATERNIDADE;Un. Adm:(012181) E E UBALDO MONTEIRO DA  
 SILVA;De:01/02/2023 a 04/07/2023

CONTRATO/SEDUC/22623/2023 DE: 03/03/2023  
 Processo Nº: 1000004162928  
 Contratado:(313120/8) HELMI FERRO  
 KAEFER;CPF:040.374.921-21;Cargo/Função:(3506) CONTR.TEMP.  
 FUNCAO PROF. HABILITADO;Ref:B-001;CH: 24H  
 Hab.:LICENCIATURA PLENA EM QUIMICA;Motivo:CONTRATO  
 POR TEMPO DETERMINADO DE ACORDO COM A L.C. 600/17;Un.  
 Adm:(038563) E E JARDIM DAS FLORES;De:02/02/2023 a 16/07/2023

CONTRATO/SEDUC/22624/2023 DE: 03/03/2023  
 Processo Nº: 1000004116031  
 Contratado:(313142/2) DULCIMAR RIBEIRO DOS  
 SANTOS;CPF:056.319.341-75;Cargo/Função:(3476) APOIO ADM.  
 EDUCACIONAL-ELEMENTAR;Ref:A-001;CH: 30H  
 Hab.:ENSINO FUNDAMENTAL COMPLETO;Motivo:CONTRATO  
 POR TEMPO DETERMINADO DE ACORDO COM A L.C. 600/17;Un.  
 Adm:(038652) E E 29 DE JULHO;De:01/02/2023 a 20/12/2023

CONTRATO/SEDUC/22625/2023 DE: 03/03/2023  
 Processo Nº: 1000004153559  
 Contratado:(313175/2) DIEICE MALAQUIAS  
 MAZETTI;CPF:066.014.161-26;Cargo/Função:(3476) APOIO ADM.  
 EDUCACIONAL-ELEMENTAR;Ref:A-001;CH: 30H  
 Hab.:ENSINO FUNDAMENTAL COMPLETO;Motivo:CONTRATO  
 POR TEMPO DETERMINADO DE ACORDO COM A L.C. 600/17;Un.  
 Adm:(015903) E E MIN PETRONIO PORTELA NUNES;De:06/02/2023 a  
 20/12/2023

CONTRATO/SEDUC/22626/2023 DE: 03/03/2023  
 Processo Nº: 1000004117432  
 Contratado:(313215/3) ELIZANGELA  
 BATISTA;CPF:011.369.801-13;Cargo/Função:(3506) CONTR.TEMP.  
 FUNCAO PROF. HABILITADO;Ref:B-001;CH: 07H  
 Hab.:LICENCIATURA PLENA EM LETRAS/PORTUGUES/  
 ESPANHOL;Motivo:CONTRATO POR TEMPO DETERMINADO DE  
 ACORDO COM A L.C. 600/17;Un. Adm:(038563) E E JARDIM DAS  
 FLORES;De:01/02/2023 a 20/12/2023



CONTRATO/SEDUC/22627/2023 DE: 03/03/2023  
 Processo Nº: 1000004122239  
 Contratado:(313216/10) DANUZA DOS SANTOS RAMOS  
 OBARA;CPF:050.884.271-90;Cargo/Função:(3506) CONTR.TEMP.  
 FUNCAO PROF. HABILITADO;Ref:B-001;CH: 02H  
 Hab.:LICENCIATURA PLENA EM EDUCAÇÃO  
 FISICA;Motivo:CONTRATO POR TEMPO DETERMINADO DE  
 ACORDO COM A L.C. 600/17;Un. Adm:(154040) E E ANDRE ANTONIO  
 MAGGI;De:01/02/2023 a 20/12/2023

CONTRATO/SEDUC/22628/2023 DE: 03/03/2023  
 Processo Nº: 1000004149185  
 Contratado:(313231/3) ISABEL CATARINA  
 SPIGOTTE;CPF:061.236.371-69;Cargo/Função:(3476) APOIO ADM.  
 EDUCACIONAL-ELEMENTAR;Ref:A-001;CH: 30H  
 Hab.:ENSINO FUNDAMENTAL COMPLETO;Motivo:CONTRATO  
 POR TEMPO DETERMINADO DE ACORDO COM A L.C.  
 600/17;Un. Adm:(083607) E E INDIGENA ELIO TURI RONDON  
 TERENA;De:02/02/2023 a 20/12/2023

CONTRATO/SEDUC/22629/2023 DE: 03/03/2023  
 Processo Nº: 1000004164628  
 Contratado:(313272/2) LUCIMAR CARDOSO DA  
 SILVA;CPF:011.789.781-76;Cargo/Função:(3468) TECNICO  
 ADMINISTRATIVO EDUCACIONAL;Ref:A-001;CH: 30H  
 Hab.:TECNICO EM ENFERMAGEM;Motivo:CONTRATO POR TEMPO  
 DETERMINADO DE ACORDO COM A L.C. 600/17;Un. Adm:(010642) E E  
 RAO DE SOL;De:01/02/2023 a 20/12/2023

CONTRATO/SEDUC/22630/2023 DE: 03/03/2023  
 Processo Nº: 1000004131395  
 Contratado:(313287/2) ROSILENE SOUZA DE  
 JESUS;CPF:000.906.821-06;Cargo/Função:(3476) APOIO ADM.  
 EDUCACIONAL-ELEMENTAR;Ref:A-001;CH: 30H  
 Hab.:ENSINO FUNDAMENTAL COMPLETO;Motivo:CONTRATO  
 POR TEMPO DETERMINADO DE ACORDO COM A L.C.  
 600/17;Un. Adm:(011045) E E PROF ELIZABETH DE FREITAS  
 MAGALHAES;De:01/02/2023 a 20/12/2023

CONTRATO/SEDUC/22631/2023 DE: 03/03/2023  
 Processo Nº: 1000004164282  
 Contratado:(313341/3) DENISE SANTOS DE  
 SOUZA;CPF:060.651.549-62;Cargo/Função:(3506) CONTR.TEMP.  
 FUNCAO PROF. HABILITADO;Ref:B-001;CH: 20H  
 Hab.:LICENCIATURA PLENA EM BIOLOGIA;Motivo:CONTRATO  
 POR TEMPO DETERMINADO DE ACORDO COM A L.C.  
 600/17;Un. Adm:(140988) E E INDIGENA DE EDUCACAO BASICA  
 ITAWYAK;De:01/02/2023 a 20/12/2023

CONTRATO/SEDUC/22632/2023 DE: 03/03/2023  
 Processo Nº: 1000004173086  
 Contratado:(313399/5) MURILO REIS BRITO;CPF:071.133.935-00;Cargo/  
 Função:(3506) CONTR.TEMP.FUNCAO PROF.  
 HABILITADO;Ref:B-001;CH: 10H  
 Hab.:LICENCIATURA PLENA EM CIENCIAS DA  
 NATUREZA;Motivo:CONTRATO POR TEMPO DETERMINADO  
 DE ACORDO COM A L.C. 600/17;Un. Adm:(176770) E E  
 JARAGUA;De:06/02/2023 a 20/12/2023

CONTRATO/SEDUC/22633/2023 DE: 03/03/2023  
 Processo Nº: 1000004161242  
 Contratado:(313425/5) NATALIA RIBEIRO DA SILVA  
 GODOI;CPF:058.166.491-40;Cargo/Função:(3506) CONTR.TEMP.  
 FUNCAO PROF. HABILITADO;Ref:B-001;CH: 12H  
 Hab.:LICENCIATURA PLENA EM HISTÓRIA;Motivo:CONTRATO  
 POR TEMPO DETERMINADO DE ACORDO COM A L.C. 600/17;Un.  
 Adm:(015105) E E 9 DE JULHO;De:01/02/2023 a 26/03/2023

CONTRATO/SEDUC/22634/2023 DE: 03/03/2023  
 Processo Nº: 1000004119722  
 Contratado:(313440/5) ROBERTA SILVA DE LIMA  
 BARRETO;CPF:103.278.187-43;Cargo/Função:(3506) CONTR.TEMP.  
 FUNCAO PROF. HABILITADO;Ref:B-001;CH: 06H  
 Hab.:LICENCIATURA PLENA EM LETRAS/  
 PORTUGUES;Motivo:CONTRATO POR TEMPO DETERMINADO DE  
 ACORDO COM A L.C. 600/17;Un. Adm:(015938) E E PEDRO ALBERTO  
 TAYANO;De:01/02/2023 a 20/12/2023

CONTRATO/SEDUC/22635/2023 DE: 03/03/2023  
 Processo Nº: 1000004160729  
 Contratado:(313481/2) MICHELI NARA  
 MARCHIORO;CPF:041.948.221-02;Cargo/Função:(3476) APOIO ADM.  
 EDUCACIONAL-ELEMENTAR;Ref:A-001;CH: 30H  
 Hab.:ENSINO MEDIO;Motivo:CONTRATO POR TEMPO DETERMINADO  
 DE ACORDO COM A L.C. 600/17;Un. Adm:(016144) E E  
 JUPIARA;De:02/02/2023 a 22/02/2023

CONTRATO/SEDUC/22636/2023 DE: 03/03/2023  
 Processo Nº: 1000004172193  
 Contratado:(313492/2) ERIKA DANIELE SILVA  
 GRANDO;CPF:073.562.111-06;Cargo/Função:(3468) TECNICO  
 ADMINISTRATIVO EDUCACIONAL;Ref:A-001;CH: 30H  
 Hab.:ENSINO MEDIO;Motivo:CONTRATO POR TEMPO DETERMINADO  
 DE ACORDO COM A L.C. 600/17;Un. Adm:(077895) E E 19 DE  
 DEZEMBRO;De:02/02/2023 a 20/12/2023

CONTRATO/SEDUC/22637/2023 DE: 03/03/2023  
 Processo Nº: 1000004164302  
 Contratado:(313498/2) CLOVIS TOMAZ DE  
 OLIVEIRA;CPF:864.174.441-04;Cargo/Função:(3468) TECNICO  
 ADMINISTRATIVO EDUCACIONAL;Ref:A-001;CH: 30H  
 Hab.:TECNICO EM CONTABILIDADE;Motivo:CONTRATO POR TEMPO  
 DETERMINADO DE ACORDO COM A L.C. 600/17;Un. Adm:(192228) E E  
 20 DE MARCO;De:17/02/2023 a 20/12/2023

CONTRATO/SEDUC/22638/2023 DE: 03/03/2023  
 Processo Nº: 1000004166226  
 Contratado:(313680/11) ANNE STHEPHANE ARROLHO SILVA  
 CORREA;CPF:015.192.191-13;Cargo/Função:(3506) CONTR.TEMP.  
 FUNCAO PROF. HABILITADO;Ref:B-001;CH: 09H  
 Hab.:LICENCIATURA PLENA EM BIOLOGIA;Motivo:CONTRATO  
 POR TEMPO DETERMINADO DE ACORDO COM A L.C. 600/17;Un.  
 Adm:(015610) E E LUDOVICO DA RIVA NETO;De:01/02/2023 a  
 20/12/2023

CONTRATO/SEDUC/22639/2023 DE: 03/03/2023  
 Processo Nº: 1000004162560  
 Contratado:(313681/2) CHAIHAN FERNANDES  
 RIBEIRO;CPF:018.014.470-71;Cargo/Função:(3506) CONTR.TEMP.  
 FUNCAO PROF. HABILITADO;Ref:B-001;CH: 30H  
 Hab.:LICENCIATURA PLENA EM PEDAGOGIA;Motivo:CONTRATO  
 POR TEMPO DETERMINADO DE ACORDO COM A L.C. 600/17;Un.  
 Adm:(148091) E E JARDIM UNIVERSITARIO;De:01/02/2023 a 20/12/2023

CONTRATO/SEDUC/22640/2023 DE: 03/03/2023  
 Processo Nº: 1000004149022  
 Contratado:(313683/3) SILVANA BOITA  
 FERREIRA;CPF:916.963.641-91;Cargo/Função:(3506) CONTR.TEMP.  
 FUNCAO PROF. HABILITADO;Ref:B-001;CH: 15H  
 Hab.:LICENCIATURA PLENA EM EDUCAÇÃO FISICA;Motivo:PROJETO/  
 DEMANDA TEMPORARIA;Un. Adm:(145718) E E BOA  
 ESPERANCA;De:01/02/2023 a 20/12/2023

CONTRATO/SEDUC/22641/2023 DE: 03/03/2023  
 Processo Nº: 1000004167365  
 Contratado:(313697/6) LAWANDA KESIA REZENDE  
 SILVA;CPF:079.148.991-43;Cargo/Função:(3506) CONTR.TEMP.  
 FUNCAO PROF. HABILITADO;Ref:B-001;CH: 39H  
 Hab.:LICENCIATURA PLENA EM PEDAGOGIA;Motivo:GESTANTE;Un.  
 Adm:(016594) E E PRES TANCREDO DE A NEVES;De:01/02/2023 a  
 20/12/2023

CONTRATO/SEDUC/22642/2023 DE: 03/03/2023  
 Processo Nº: 1000004167896  
 Contratado:(313712/4) DARLENE FLORIANO DE  
 OLIVEIRA;CPF:036.778.821-76;Cargo/Função:(3506) CONTR.TEMP.  
 FUNCAO PROF. HABILITADO;Ref:B-001;CH: 09H  
 Hab.:LICENCIATURA PLENA EM BIOLOGIA;Motivo:SUBSTITUIÇÃO  
 AO TITULAR GUARDANDO PUBLICAÇÃO DE MOVIMENTAÇÃO;Un.  
 Adm:(011614) E E SEN MARIO MOTA;De:23/02/2023 a 23/03/2023

CONTRATO/SEDUC/22643/2023 DE: 03/03/2023  
 Processo Nº: 1000004171851  
 Contratado:(313713/8) LETICIA TAVARES MARTINS  
 SANTOS;CPF:027.958.061-42;Cargo/Função:(3506) CONTR.TEMP.  
 FUNCAO PROF. HABILITADO;Ref:B-001;CH: 03H  
 Hab.:LICENCIATURA PLENA EM LETRAS/PORTUGUES/  
 INGLÊS;Motivo:PROJETO/DEMANDA TEMPORARIA;Un. Adm:(011720)  
 E E UNIAO E FORCA;De:15/02/2023 a 20/12/2023

CONTRATO/SEDUC/22644/2023 DE: 03/03/2023  
 Processo Nº: 1000004175276  
 Contratado:(313755/3) MARIA AMELIA LARA DE  
 MELLO;CPF:020.957.361-92;Cargo/Função:(3506) CONTR.TEMP.  
 FUNCAO PROF. HABILITADO;Ref:B-001;CH: 10H  
 Hab.:LICENCIATURA PLENA EM PEDAGOGIA;Motivo:CONTRATO  
 POR TEMPO DETERMINADO DE ACORDO COM A L.C. 600/17;Un.  
 Adm:(010278) E E REUNIDAS DE CACHOEIRA RICA;De:06/02/2023 a  
 20/12/2023

CONTRATO/SEDUC/22645/2023 DE: 03/03/2023  
 Processo Nº: 1000004164966  
 Contratado:(313759/3) ALEX SANDRE  
 CAVALHEIRO;CPF:022.082.591-22;Cargo/Função:(3506) CONTR.TEMP.  
 FUNCAO PROF. HABILITADO;Ref:B-001;CH: 10H  
 Hab.:LICENCIATURA PLENA EM EDUCAÇÃO  
 FISICA;Motivo:CONTRATO POR TEMPO DETERMINADO DE ACORDO  
 COM A L.C. 600/17;Un. Adm:(021091) E E CLENIA ROSALINA  
 SOUZA;De:06/02/2023 a 20/12/2023

CONTRATO/SEDUC/22646/2023 DE: 03/03/2023  
 Processo Nº: 1000004167264  
 Contratado:(313778/2) MARIA APARECIDA DE  
 SOUZA;CPF:042.801.871-85;Cargo/Função:(3506) CONTR.TEMP.  
 FUNCAO PROF. HABILITADO;Ref:B-001;CH: 20H  
 Hab.:LICENCIATURA PLENA EM PEDAGOGIA;Motivo:CONTRATO  
 POR TEMPO DETERMINADO DE ACORDO COM A L.C. 600/17;Un.  
 Adm:(013137) E E DEP DJALMA CARNEIRO DA ROCHA;De:22/02/2023  
 a 20/12/2023

CONTRATO/SEDUC/22647/2023 DE: 03/03/2023  
 Processo Nº: 1000004120179  
 Contratado:(313818/4) LIDIANE JOSEFA  
 FERREIRA;CPF:051.682.911-47;Cargo/Função:(3506) CONTR.TEMP.  
 FUNCAO PROF. HABILITADO;Ref:B-001;CH: 06H  
 Hab.:LICENCIATURA PLENA EM GEOGRAFIA;Motivo:CONTRATO  
 POR TEMPO DETERMINADO DE ACORDO COM A L.C. 600/17;Un.  
 Adm:(014940) E E DOM VUNIBALDO;De:01/02/2023 a 20/12/2023

CONTRATO/SEDUC/22648/2023 DE: 03/03/2023  
 Processo Nº: 1000004124674  
 Contratado:(313824/4) MONICA HOZANA GONCALVES  
 PACHECO;CPF:021.724.331-28;Cargo/Função:(3506) CONTR.TEMP.  
 FUNCAO PROF. HABILITADO;Ref:B-001;CH: 02H  
 Hab.:LICENCIATURA PLENA EM LETRAS/  
 PORTUGUES;Motivo:CONTRATO POR TEMPO DETERMINADO DE  
 ACORDO COM A L.C. 600/17;Un. Adm:(173541) E E PROF ELIZABET  
 EVANGELISTA PEREIRA;De:01/02/2023 a 20/12/2023

CONTRATO/SEDUC/22649/2023 DE: 03/03/2023  
 Processo Nº: 1000004170005  
 Contratado:(313841/6) CATHERINE RODRIGUES  
 LOPES;CPF:055.809.061-37;Cargo/Função:(3506) CONTR.TEMP.  
 FUNCAO PROF. HABILITADO;Ref:B-001;CH: 08H  
 Hab.:LICENCIATURA PLENA EM LETRAS/PORTUGUES/  
 INGLÊS;Motivo:CONTRATO POR TEMPO DETERMINADO DE ACORDO  
 COM A L.C. 600/17;Un. Adm:(042587) E E PROF RAFAEL  
 RUEDA;De:06/02/2023 a 20/12/2023

CONTRATO/SEDUC/22650/2023 DE: 03/03/2023  
 Processo Nº: 1000004164652  
 Contratado:(313845/5) GERSON LUIZ  
 CAETANO;CPF:339.895.679-34;Cargo/Função:(3506) CONTR.TEMP.  
 FUNCAO PROF. HABILITADO;Ref:B-001;CH: 02H  
 Hab.:LICENCIATURA PLENA EM ARTE;Motivo:CONTRATO POR  
 TEMPO DETERMINADO DE ACORDO COM A L.C. 600/17;Un.  
 Adm:(010405) E E GUSTAVO KULMANN;De:14/02/2023 a 20/12/2023

CONTRATO/SEDUC/22651/2023 DE: 03/03/2023  
 Processo Nº: 1000004167749  
 Contratado:(313846/3) GRAZIELE LEONINA  
 FERREIRA;CPF:700.210.741-00;Cargo/Função:(3506) CONTR.TEMP.  
 FUNCAO PROF. HABILITADO;Ref:B-001;CH: 10H  
 Hab.:LICENCIATURA PLENA EM LETRAS/PORTUGUES/  
 ESPANHOL;Motivo:CONTRATO POR TEMPO DETERMINADO DE  
 ACORDO COM A L.C. 600/17;Un. Adm:(009610) E E ANTONIO  
 EPAMINONDAS;De:06/02/2023 a 20/12/2023

CONTRATO/SEDUC/22652/2023 DE: 03/03/2023  
 Processo Nº: 1000004163598  
 Contratado:(313939/2) ALINE TEREZINHA  
 WOICIECHOWSKI;CPF:041.187.921-92;Cargo/Função:(3468) TECNICO  
 ADMINISTRATIVO EDUCACIONAL;Ref:A-001;CH: 30H  
 Hab.:ENSINO MEDIO;Motivo:CONTRATO POR TEMPO DETERMINADO  
 DE ACORDO COM A L.C. 600/17;Un. Adm:(016055) E E MADRE  
 TARCILA;De:17/02/2023 a 20/12/2023

CONTRATO/SEDUC/22653/2023 DE: 03/03/2023  
 Processo Nº: 1000004153538  
 Contratado:(313962/2) JANAINA FRANCISCO PICHIRILO  
 NEIVA;CPF:072.328.171-85;Cargo/Função:(3476) APOIO ADM.  
 EDUCACIONAL-ELEMENTAR;Ref:A-001;CH: 30H  
 Hab.:ENSINO FUNDAMENTAL COMPLETO;Motivo:CONTRATO POR  
 TEMPO DETERMINADO DE ACORDO COM A L.C. 600/17;Un.  
 Adm:(183636) E E PEDRO BORGES;De:01/02/2023 a 20/12/2023

CONTRATO/SEDUC/22654/2023 DE: 03/03/2023  
 Processo Nº: 1000004124613  
 Contratado:(313985/2) ALESSANDRA RITA  
 GOMES;CPF:872.320.061-87;Cargo/Função:(3476) APOIO ADM.  
 EDUCACIONAL-ELEMENTAR;Ref:A-001;CH: 30H  
 Hab.:ENSINO FUNDAMENTAL COMPLETO;Motivo:CONTRATO POR  
 TEMPO DETERMINADO DE ACORDO COM A L.C. 600/17;Un.  
 Adm:(010359) E E JOSE DE MESQUITA;De:01/02/2023 a 20/12/2023

CONTRATO/SEDUC/22655/2023 DE: 03/03/2023  
 Processo Nº: 1000004163753  
 Contratado:(313996/3) ELIZABETH CRISTINA FERREIRA DE  
 OLIVEIRA;CPF:051.541.801-35;Cargo/Função:(3476) APOIO ADM.  
 EDUCACIONAL-ELEMENTAR;Ref:A-001;CH: 30H  
 Hab.:ENSINO FUNDAMENTAL COMPLETO;Motivo:CONTRATO POR  
 TEMPO DETERMINADO DE ACORDO COM A L.C. 600/17;Un.  
 Adm:(021628) E E RODOLFO AUGUSTO T CURVO;De:17/02/2023 a  
 20/12/2023

CONTRATO/SEDUC/22656/2023 DE: 03/03/2023  
 Processo Nº: 1000004168478  
 Contratado:(314001/2) GRACIELA SANTOS  
 MACIEL;CPF:668.009.191-87;Cargo/Função:(3476) APOIO ADM.  
 EDUCACIONAL-ELEMENTAR;Ref:A-001;CH: 30H  
 Hab.:ENSINO FUNDAMENTAL COMPLETO;Motivo:CONTRATO POR  
 TEMPO DETERMINADO DE ACORDO COM A L.C. 600/17;Un.  
 Adm:(009571) E E DR HELIO PALMA DE ARRUDA;De:01/03/2023 a  
 20/12/2023

CONTRATO/SEDUC/22657/2023 DE: 03/03/2023  
 Processo Nº: 1000004149831  
 Contratado:(314035/2) KUEHI KUIKURO;CPF:038.133.301-92;Cargo/  
 Função:(3476) APOIO ADM. EDUCACIONAL-  
 ELEMENTAR;Ref:A-001;CH: 30H  
 Hab.:ENSINO FUNDAMENTAL COMPLETO;Motivo:CONTRATO POR  
 TEMPO DETERMINADO DE ACORDO COM A L.C. 600/17;Un.  
 Adm:(069302) E E INDIGENA KARIB COMUNIDADE KUIKURO  
 ;De:01/02/2023 a 20/12/2023

CONTRATO/SEDUC/22658/2023 DE: 03/03/2023  
 Processo Nº: 1000004169930  
 Contratado:(314046/2) JOSIANE XIQUETO PEREIRA;CPF:048.13  
 4.941-37;Cargo/Função:(3476) APOIO ADM. EDUCACIONAL-  
 ELEMENTAR;Ref:A-001;CH: 30H  
 Hab.:ENSINO MEDIO;Motivo:CONTRATO POR TEMPO DETERMINADO  
 DE ACORDO COM A L.C. 600/17;Un. Adm:(021636) E E CECILIA  
 CASTRO BARBOSA;De:22/02/2023 a 20/12/2023

CONTRATO/SEDUC/22659/2023 DE: 03/03/2023  
 Processo Nº: 1000004169356  
 Contratado:(314050/2) INGRID DAIANE SILVA SANCHES;CPF:073.83  
 0.651-74;Cargo/Função:(3476) APOIO ADM. EDUCACIONAL-  
 ELEMENTAR;Ref:A-001;CH: 30H  
 Hab.:ENSINO FUNDAMENTAL COMPLETO;Motivo:CONTRATO POR  
 TEMPO DETERMINADO DE ACORDO COM A L.C. 600/17;Un.  
 Adm:(016241) E E PE JOSE DE ANCHIETA;De:01/02/2023 a 11/03/2023

CONTRATO/SEDUC/22660/2023 DE: 03/03/2023  
 Processo Nº: 1000004123672  
 Contratado:(314052/2) VANESIA ALVES  
 SODRE;CPF:984.401.791-20;Cargo/Função:(3476) APOIO ADM.  
 EDUCACIONAL-ELEMENTAR;Ref:A-001;CH: 30H  
 Hab.:ENSINO FUNDAMENTAL COMPLETO;Motivo:CONTRATO POR  
 TEMPO DETERMINADO DE ACORDO COM A L.C. 600/17;Un.  
 Adm:(094420) E E MADRE CRISTINA;De:01/02/2023 a 20/12/2023

CONTRATO/SEDUC/22661/2023 DE: 03/03/2023  
 Processo Nº: 1000004066654  
 Contratado:(314063/2) MARILUCIA DE JESUS  
 SILVA;CPF:976.501.961-00;Cargo/Função:(3476) APOIO ADM.  
 EDUCACIONAL-ELEMENTAR;Ref:A-001;CH: 30H  
 Hab.:ENSINO FUNDAMENTAL COMPLETO;Motivo:PROJETO/  
 DEMANDA TEMPORARIA;Un. Adm:(153877) E E TEREZA CONCEICAO  
 DE ARRUDA;De:01/02/2023 a 20/12/2023

CONTRATO/SEDUC/22662/2023 DE: 03/03/2023  
 Processo Nº: 1000004172601  
 Contratado:(314065/3) SABRINA KEWER DA SILVA  
 SENE;CPF:706.302.561-95;Cargo/Função:(3468) TECNICO  
 ADMINISTRATIVO EDUCACIONAL;Ref:A-001;CH: 30H  
 Hab.:ENSINO MEDIO;Motivo:CONTRATO POR TEMPO DETERMINADO  
 DE ACORDO COM A L.C. 600/17;Un. Adm:(021660) E E JOSE DE LIMA  
 BARROS;De:01/02/2023 a 20/12/2023

CONTRATO/SEDUC/22663/2023 DE: 03/03/2023  
 Processo Nº: 1000004146445  
 Contratado:(314095/2) LUIZA MENDES  
 SURUBI;CPF:052.324.521-18;Cargo/Função:(3476) APOIO ADM.  
 EDUCACIONAL-ELEMENTAR;Ref:A-001;CH: 30H  
 Hab.:ENSINO MEDIO;Motivo:CONTRATO POR TEMPO DETERMINADO  
 DE ACORDO COM A L.C. 600/17;Un. Adm:(109444) E E INDIGENA  
 CHIQUITANOS;De:06/02/2023 a 20/12/2023

CONTRATO/SEDUC/22664/2023 DE: 03/03/2023  
 Processo Nº: 1000004172239  
 Contratado:(314097/2) ANASTACIO TSORORADA  
 BUMO;CPF:920.909.581-20;Cargo/Função:(3476) APOIO ADM.  
 EDUCACIONAL-ELEMENTAR;Ref:A-001;CH: 30H  
 Hab.:ENSINO MEDIO;Motivo:CONTRATO POR TEMPO DETERMINADO  
 DE ACORDO COM A L.C. 600/17;Un. Adm:(148130) E E INDIGENA  
 MARIMBU;De:06/02/2023 a 20/12/2023

CONTRATO/SEDUC/22665/2023 DE: 03/03/2023  
 Processo Nº: 1000004134901  
 Contratado:(314103/2) FRANCILENE DAS NEVES  
 ARAUJO;CPF:044.751.643-46;Cargo/Função:(3476) APOIO ADM.  
 EDUCACIONAL-ELEMENTAR;Ref:A-001;CH: 30H  
 Hab.:ENSINO FUNDAMENTAL COMPLETO;Motivo:CONTRATO POR  
 TEMPO DETERMINADO DE ACORDO COM A L.C. 600/17;Un.  
 Adm:(192228) E E 20 DE MARCO;De:15/02/2023 a 20/12/2023

CONTRATO/SEDUC/22666/2023 DE: 03/03/2023  
 Processo Nº: 1000004122674  
 Contratado:(314104/2) FRANCIMARA PEREIRA DE  
 OLIVEIRA;CPF:066.641.441-66;Cargo/Função:(3468) TECNICO  
 ADMINISTRATIVO EDUCACIONAL;Ref:A-001;CH: 30H  
 Hab.:ENSINO MEDIO;Motivo:CONTRATO POR TEMPO DETERMINADO  
 DE ACORDO COM A L.C. 600/17;Un. Adm:(061441) E E M TIRADENTES  
 CEL PM JORGE L DE MAGALHAES;De:01/02/2023 a 20/12/2023

CONTRATO/SEDUC/22667/2023 DE: 03/03/2023  
 Processo Nº: 1000004151639  
 Contratado:(314130/2) GLEICE DE CASTRO SILVA  
 COSTA;CPF:031.420.091-67;Cargo/Função:(3468) TECNICO  
 ADMINISTRATIVO EDUCACIONAL;Ref:A-001;CH: 30H  
 Hab.:ENSINO MEDIO;Motivo:CONTRATO POR TEMPO DETERMINADO  
 DE ACORDO COM A L.C. 600/17;Un. Adm:(158348) E E ROBERVAL  
 COSTA REIS;De:06/02/2023 a 20/12/2023

CONTRATO/SEDUC/22668/2023 DE: 03/03/2023  
 Processo Nº: 1000004168445  
 Contratado:(314137/2) LUZIA DE JESUS  
 GONCALVES;CPF:928.636.391-53;Cargo/Função:(3476) APOIO ADM.  
 EDUCACIONAL-ELEMENTAR;Ref:A-001;CH: 30H  
 Hab.:ENSINO FUNDAMENTAL COMPLETO;Motivo:CONTRATO POR  
 TEMPO DETERMINADO DE ACORDO COM A L.C. 600/17;Un.  
 Adm:(012556) E E SANTA CLAUDINA;De:23/02/2023 a 20/12/2023

CONTRATO/SEDUC/22669/2023 DE: 03/03/2023  
 Processo Nº: 1000004169407  
 Contratado:(314139/2) ROBSON DA SILVA  
 COSTA;CPF:007.071.261-18;Cargo/Função:(3476) APOIO ADM.  
 EDUCACIONAL-ELEMENTAR;Ref:A-001;CH: 30H  
 Hab.:ENSINO MEDIO;Motivo:CONTRATO POR TEMPO DETERMINADO  
 DE ACORDO COM A L.C. 600/17;Un. Adm:(012556) E E SANTA  
 CLAUDINA;De:23/02/2023 a 20/12/2023

CONTRATO/SEDUC/22670/2023 DE: 03/03/2023  
 Processo Nº: 1000004167469  
 Contratado:(314140/2) ANUE KAYABI;CPF:713.117.011-92;Cargo/  
 Função:(3476) APOIO ADM. EDUCACIONAL-  
 ELEMENTAR;Ref:A-001;CH: 30H  
 Hab.:ENSINO FUNDAMENTAL COMPLETO;Motivo:PROJETO/  
 DEMANDA TEMPORARIA;Un. Adm:(069280) E E INDIGENA  
 DIAUARUM;De:06/02/2023 a 20/12/2023

CONTRATO/SEDUC/22671/2023 DE: 03/03/2023  
 Processo Nº: 1000004122397  
 Contratado:(314152/3) RAFAEL  
 JAMARIQUELI;CPF:055.792.451-06;Cargo/Função:(3468) TECNICO  
 ADMINISTRATIVO EDUCACIONAL;Ref:A-001;CH: 30H  
 Hab.:ENSINO MEDIO;Motivo:CONTRATO POR TEMPO DETERMINADO  
 DE ACORDO COM A L.C. 600/17;Un. Adm:(016314) E E 13 DE  
 MAIO;De:01/02/2023 a 20/12/2023

CONTRATO/SEDUC/22672/2023 DE: 03/03/2023  
 Processo Nº: 1000004143571  
 Contratado:(314156/2) GEOVANA JAQUELINE  
 BERGAMO;CPF:059.454.931-04;Cargo/Função:(3468) TECNICO  
 ADMINISTRATIVO EDUCACIONAL;Ref:A-001;CH: 30H  
 Hab.:ENSINO MEDIO;Motivo:CONTRATO POR TEMPO DETERMINADO  
 DE ACORDO COM A L.C. 600/17;Un. Adm:(016500) E E MARIO  
 SPINELLI;De:01/02/2023 a 20/12/2023

CONTRATO/SEDUC/22673/2023 DE: 03/03/2023  
 Processo Nº: 1000004172317  
 Contratado:(314167/3) JUDITH DOMINGOS  
 MARCIANO;CPF:054.543.301-08;Cargo/Função:(3468) TECNICO  
 ADMINISTRATIVO EDUCACIONAL;Ref:A-001;CH: 30H  
 Hab.:ENSINO MEDIO;Motivo:CONTRATO POR TEMPO DETERMINADO  
 DE ACORDO COM A L.C. 600/17;Un. Adm:(015903) E E MIN PETRONIO  
 PORTELA NUNES;De:20/02/2023 a 20/12/2023

CONTRATO/SEDUC/22674/2023 DE: 03/03/2023  
 Processo Nº: 1000004151229  
 Contratado:(314188/2) LETICIA DIAS PIRES;CPF:703.406.371-02;Cargo/  
 Função:(3476) APOIO ADM. EDUCACIONAL-  
 ELEMENTAR;Ref:A-001;CH: 30H  
 Hab.:ENSINO MEDIO;Motivo:PROJETO/DEMANDA TEMPORARIA;Un.  
 Adm:(014230) E E MARIA ESTHER PERES;De:01/02/2023 a 20/12/2023

CONTRATO/SEDUC/22675/2023 DE: 03/03/2023  
 Processo Nº: 1000004118491  
 Contratado:(314189/2) PRISCILA DA SILVA  
 MANZANO;CPF:059.148.541-99;Cargo/Função:(3476) APOIO ADM.  
 EDUCACIONAL-ELEMENTAR;Ref:A-001;CH: 30H  
 Hab.:ENSINO FUNDAMENTAL COMPLETO;Motivo:CONTRATO POR  
 TEMPO DETERMINADO DE ACORDO COM A L.C. 600/17;Un.  
 Adm:(127701) E E MIL TIR SD PM ANTONIO EUSTAQUIO DE  
 PAULA;De:01/02/2023 a 20/12/2023

CONTRATO/SEDUC/22676/2023 DE: 03/03/2023  
 Processo Nº: 1000004160434  
 Contratado:(314195/3) LUCIANA GOMES DOS  
 SANTOS;CPF:021.537.631-50;Cargo/Função:(3476) APOIO ADM.  
 EDUCACIONAL-ELEMENTAR;Ref:A-001;CH: 30H  
 Hab.:ENSINO MEDIO;Motivo:CONTRATO POR TEMPO DETERMINADO  
 DE ACORDO COM A L.C. 600/17;Un. Adm:(039055) E E PROF JOAO  
 REZENDE DE AZEVEDO;De:15/02/2023 a 20/12/2023

CONTRATO/SEDUC/22677/2023 DE: 03/03/2023  
 Processo Nº: 1000004172119  
 Contratado:(314205/2) CLEITON RIBEIRO  
 COSTA;CPF:033.625.861-55;Cargo/Função:(3468) TECNICO  
 ADMINISTRATIVO EDUCACIONAL;Ref:A-001;CH: 30H  
 Hab.:ENSINO MEDIO;Motivo:PROJETO/DEMANDA TEMPORARIA;Un.  
 Adm:(011703) E E PROF DEMETRIO COSTA PEREIRA;De:27/02/2023 a  
 20/12/2023

CONTRATO/SEDUC/22678/2023 DE: 03/03/2023  
 Processo Nº: 1000004160399  
 Contratado:(314232/4) CRISTIANE MENEZES  
 ALVES;CPF:061.953.131-22;Cargo/Função:(3476) APOIO ADM.  
 EDUCACIONAL-ELEMENTAR;Ref:A-001;CH: 30H  
 Hab.:ENSINO FUNDAMENTAL COMPLETO;Motivo:SUBSTITUIÇÃO AO  
 TITULAR GUARDANDO PUBLICAÇÃO DE MOVIMENTAÇÃO;Un.  
 Adm:(014516) E E JOAQUIM A COSTA MARQUES;De:14/02/2023 a  
 09/03/2023

CONTRATO/SEDUC/22679/2023 DE: 03/03/2023  
 Processo Nº: 1000004137448  
 Contratado:(314249/4) KELITA CORREIA GALVAO SILVA;CPF:062.607.581-54;Cargo/Função:(3476) APOIO ADM. EDUCACIONAL-ELEMENTAR;Ref:A-001;CH: 30H  
 Hab.:ENSINO FUNDAMENTAL COMPLETO;Motivo:CONTRATO POR TEMPO DETERMINADO DE ACORDO COM A L.C. 600/17;Un. Adm:(014141) E E HUMBERTO CASTELO BRANCO;De:01/02/2023 a 20/12/2023

CONTRATO/SEDUC/22680/2023 DE: 03/03/2023  
 Processo Nº: 1000004145398  
 Contratado:(314270/3) VALQUIRIA VERISSIMO PEREIRA;CPF:037.275.781-22;Cargo/Função:(3468) TECNICO ADMINISTRATIVO EDUCACIONAL;Ref:A-001;CH: 30H  
 Hab.:ENSINO MEDIO;Motivo:CONTRATO POR TEMPO DETERMINADO DE ACORDO COM A L.C. 600/17;Un. Adm:(124850) E E INDIGENA CENTRAL EDUC BASICA KISEDJE;De:18/01/2023 a 20/12/2023

CONTRATO/SEDUC/22681/2023 DE: 03/03/2023  
 Processo Nº: 1000004136201  
 Contratado:(314295/3) RUDENILZA JOSE MELO VIANA;CPF:926.201.401-53;Cargo/Função:(3468) TECNICO ADMINISTRATIVO EDUCACIONAL;Ref:A-001;CH: 30H  
 Hab.:ENSINO MEDIO;Motivo:PROJETO/DEMANDA TEMPORARIA;Un. Adm:(014087) E E SEVERIANO NEVES;De:01/02/2023 a 20/12/2023

CONTRATO/SEDUC/22682/2023 DE: 03/03/2023  
 Processo Nº: 1000004161871  
 Contratado:(314335/5) VANILZA FATIMA DE FIGUEIREDO FERREIRA;CPF:415.556.781-49;Cargo/Função:(3506) CONTR.TEMP. FUNCAO PROF. HABILITADO;Ref:B-001;CH: 15H  
 Hab.:LICENCIATURA PLENA EM MATEMATICA;Motivo:CONTRATO POR TEMPO DETERMINADO DE ACORDO COM A L.C. 600/17;Un. Adm:(009482) E E PROF HELIODORO CAPISTRANO DA SILVA;De:16/02/2023 a 20/12/2023

CONTRATO/SEDUC/22683/2023 DE: 03/03/2023  
 Processo Nº: 1000004145380  
 Contratado:(314365/3) FABIANE FENALTI DA ROSA;CPF:059.214.871-80;Cargo/Função:(3506) CONTR.TEMP. FUNCAO PROF. HABILITADO;Ref:B-001;CH: 04H  
 Hab.:LICENCIATURA PLENA EM LETRAS/ PORTUGUES;Motivo:CONTRATO POR TEMPO DETERMINADO DE ACORDO COM A L.C. 600/17;Un. Adm:(173770) E E JORGE AMADO;De:06/02/2023 a 20/12/2023

CONTRATO/SEDUC/22684/2023 DE: 03/03/2023  
 Processo Nº: 1000004116890  
 Contratado:(314378/9) FLAVIA BRITO ELIAS;CPF:038.565.572-02;Cargo/Função:(3506) CONTR.TEMP.FUNCAO PROF. HABILITADO;Ref:B-001;CH: 21H  
 Hab.:LICENCIATURA PLENA EM EDUCAÇÃO FISICA;Motivo:CONTRATO POR TEMPO DETERMINADO DE ACORDO COM A L.C. 600/17;Un. Adm:(038652) E E 29 DE JULHO;De:01/02/2023 a 20/12/2023

CONTRATO/SEDUC/22685/2023 DE: 03/03/2023  
 Processo Nº: 1000004163489  
 Contratado:(314381/3) KELLEN FERNANDA BASTOS DE PINHO;CPF:830.192.351-20;Cargo/Função:(3506) CONTR.TEMP. FUNCAO PROF. HABILITADO;Ref:B-001;CH: 02H  
 Hab.:LICENCIATURA PLENA EM ARTE;Motivo:CONTRATO POR TEMPO DETERMINADO DE ACORDO COM A L.C. 600/17;Un. Adm:(010596) E E MIL D PEDRO II PRES MEDICI;De:14/02/2023 a 20/12/2023

CONTRATO/SEDUC/22686/2023 DE: 03/03/2023  
 Processo Nº: 1000004161616  
 Contratado:(314411/2) ZILDINETE DE OLIVEIRA RODRIGUES FERREIRA;CPF:024.908.441-48;Cargo/Função:(3506) CONTR.TEMP. FUNCAO PROF. HABILITADO;Ref:B-001;CH: 20H  
 Hab.:LICENCIATURA PLENA EM PEDAGOGIA;Motivo:CONTRATO POR TEMPO DETERMINADO DE ACORDO COM A L.C. 600/17;Un. Adm:(014931) E E SEN FILINTO MULLER;De:15/02/2023 a 20/12/2023

CONTRATO/SEDUC/22687/2023 DE: 03/03/2023  
 Processo Nº: 1000004161903  
 Contratado:(314429/5) MARIA DA CRUZ FREITAS;CPF:645.570.063-53;Cargo/Função:(3506) CONTR.TEMP. FUNCAO PROF. HABILITADO;Ref:B-001;CH: 01H  
 Hab.:LICENCIATURA PLENA EM PEDAGOGIA;Motivo:CONTRATO POR TEMPO DETERMINADO DE ACORDO COM A L.C. 600/17;Un. Adm:(120936) E E ANDRE ANTONIO MAGGI;De:01/02/2023 a 20/12/2023

CONTRATO/SEDUC/22688/2023 DE: 03/03/2023  
 Processo Nº: 1000004162494  
 Contratado:(314440/2) JOAO CARLOS SOUSA DE ASSUMPCAO SILVA;CPF:048.136.701-21;Cargo/Função:(3506) CONTR.TEMP. FUNCAO PROF. HABILITADO;Ref:B-001;CH: 01H  
 Hab.:LICENCIATURA PLENA EM HISTÓRIA;Motivo:CONTRATO POR TEMPO DETERMINADO DE ACORDO COM A L.C. 600/17;Un. Adm:(010707) E E MARCELINA DE CAMPOS;De:01/02/2023 a 20/12/2023

CONTRATO/SEDUC/22689/2023 DE: 03/03/2023  
 Processo Nº: 1000004151655  
 Contratado:(314451/4) DEUZAMI CASTRO RIBEIRO ALENCAR;CPF:003.216.511-03;Cargo/Função:(3506) CONTR.TEMP. FUNCAO PROF. HABILITADO;Ref:B-001;CH: 30H  
 Hab.:LICENCIATURA PLENA EM PEDAGOGIA;Motivo:CONTRATO POR TEMPO DETERMINADO DE ACORDO COM A L.C. 600/17;Un. Adm:(173762) E E PROF DJALMA GUILHERME DA SILVA;De:01/02/2023 a 20/12/2023

CONTRATO/SEDUC/22690/2023 DE: 03/03/2023  
 Processo Nº: 1000004171362  
 Contratado:(314474/3) ALESSANDRA MARIA DE OLIVEIRA DO PRADO;CPF:056.273.451-10;Cargo/Função:(3476) APOIO ADM. EDUCACIONAL-ELEMENTAR;Ref:A-001;CH: 30H  
 Hab.:ENSINO FUNDAMENTAL COMPLETO;Motivo:CONTRATO POR TEMPO DETERMINADO DE ACORDO COM A L.C. 600/17;Un. Adm:(010766) E E PONCE DE ARRUDA;De:01/02/2023 a 10/06/2023

CONTRATO/SEDUC/22691/2023 DE: 03/03/2023  
 Processo Nº: 1000004066505  
 Contratado:(314500/2) RAIANA DE FREITAS PALMEIRA;CPF:050.735.561-00;Cargo/Função:(3506) CONTR.TEMP.FUNCAO PROF. HABILITADO;Ref:B-001;CH: 20H  
 Hab.:LICENCIATURA PLENA EM FILOSOFIA;Motivo:AULAS RESIDUAIS;Un. Adm:(158828) E E WALDIR BENTO DA COSTA;De:01/02/2023 a 20/12/2023

CONTRATO/SEDUC/22692/2023 DE: 03/03/2023  
 Processo Nº: 1000004175335  
 Contratado:(314518/2) MAILDE TARYWAJOO TAPIRAPE;CPF:054.155.501-43;Cargo/Função:(3476) APOIO ADM. EDUCACIONAL-ELEMENTAR;Ref:A-001;CH: 30H  
 Hab.:ENSINO MEDIO;Motivo:CONTRATO POR TEMPO DETERMINADO DE ACORDO COM A L.C. 600/17;Un. Adm:(075710) E E INDIGENA TAPI ITAWA;De:01/02/2023 a 20/12/2023

CONTRATO/SEDUC/22693/2023 DE: 03/03/2023  
 Processo Nº: 1000004163220  
 Contratado:(314523/2) ESTHER DE OLIVEIRA SANTANA;CPF:100.548.851-75;Cargo/Função:(3476) APOIO ADM. EDUCACIONAL-ELEMENTAR;Ref:A-001;CH: 30H  
 Hab.:ENSINO FUNDAMENTAL COMPLETO;Motivo:CONTRATO POR TEMPO DETERMINADO DE ACORDO COM A L.C. 600/17;Un. Adm:(083607) E E INDIGENA ELIO TURI RONDON TERENA;De:01/02/2023 a 20/12/2023

CONTRATO/SEDUC/22694/2023 DE: 03/03/2023  
 Processo Nº: 1000004167772  
 Contratado:(314526/2) ALLAN ALVES DA SILVA;CPF:046.188.091-16;Cargo/Função:(3468) TECNICO ADMINISTRATIVO EDUCACIONAL;Ref:A-001;CH: 30H  
 Hab.:ENSINO MEDIO;Motivo:CONTRATO POR TEMPO DETERMINADO DE ACORDO COM A L.C. 600/17;Un. Adm:(013617) E E FRANKLIN CASSIANO;De:13/02/2023 a 20/12/2023

CONTRATO/SEDUC/22695/2023 DE: 03/03/2023  
 Processo Nº: 1000004172190  
 Contratado:(314530/3) ANDREY DO CARMO DIAS;CPF:046.915.691-03;Cargo/Função:(3468) TECNICO ADMINISTRATIVO EDUCACIONAL;Ref:A-001;CH: 30H  
 Hab.:ENSINO MEDIO;Motivo:CONTRATO POR TEMPO DETERMINADO DE ACORDO COM A L.C. 600/17;Un. Adm:(069400) E E RAINHA DA PAZ;De:27/02/2023 a 20/12/2023

CONTRATO/SEDUC/22696/2023 DE: 03/03/2023  
 Processo Nº: 1000004171339  
 Contratado:(314558/6) GISLAINE ALVES DE ALMEIDA;CPF:004.927.271-39;Cargo/Função:(3506) CONTR.TEMP.FUNCAO PROF. HABILITADO;Ref:B-001;CH: 01H  
 Hab.:LICENCIATURA PLENA EM LETRAS/PORTUGUES/ LITERATURAS;Motivo:CONTRATO POR TEMPO DETERMINADO DE ACORDO COM A L.C. 600/17;Un. Adm:(014796) E E MARIA QUITERIA;De:06/02/2023 a 20/12/2023

CONTRATO/SEDUC/22697/2023 DE: 03/03/2023  
 Processo Nº: 1000004156827  
 Contratado:(314572/5) DANIELA GONCALVES DE SOUZA;CPF:020.820.692-22;Cargo/Função:(3506) CONTR.TEMP. FUNCAO PROF. HABILITADO;Ref:B-001;CH: 08H  
 Hab.:LICENCIATURA PLENA EM LETRAS/ PORTUGUES;Motivo:CONTRATO POR TEMPO DETERMINADO DE ACORDO COM A L.C. 600/17;Un. Adm:(176451) E E MARECHAL CANDIDO RONDON;De:06/02/2023 a 20/12/2023

CONTRATO/SEDUC/22698/2023 DE: 03/03/2023  
 Processo Nº: 1000004162918  
 Contratado:(314579/2) ELIUCE NUNES AMARAL;CPF:936.651.561-49;Cargo/Função:(3476) APOIO ADM. EDUCACIONAL-ELEMENTAR;Ref:A-001;CH: 30H  
 Hab.:ENSINO FUNDAMENTAL COMPLETO;Motivo:CONTRATO POR TEMPO DETERMINADO DE ACORDO COM A L.C. 600/17;Un. Adm:(158623) E E ANTONIA LEAO DOS SANTOS;De:01/02/2023 a 20/12/2023

CONTRATO/SEDUC/22699/2023 DE: 03/03/2023  
 Processo Nº: 1000004172136  
 Contratado:(314689/4) THAIS CRISTINA GOMES DA SILVA;CPF:711.534.111-72;Cargo/Função:(3476) APOIO ADM. EDUCACIONAL-ELEMENTAR;Ref:A-001;CH: 30H  
 Hab.:ENSINO FUNDAMENTAL COMPLETO;Motivo:INDENIZAÇÃO;Un. Adm:(009687) E E LEONIDAS ANTERO DE MATOS;De:17/12/2022 a 31/01/2023

CONTRATO/SEDUC/22700/2023 DE: 03/03/2023  
 Processo Nº: 1000004169851  
 Contratado:(314707/8) DANIELLE GONCALVES SENA;CPF:055.421.571-30;Cargo/Função:(3506) CONTR.TEMP. FUNCAO PROF. HABILITADO;Ref:B-001;CH: 05H  
 Hab.:LICENCIATURA PLENA EM LETRAS/ PORTUGUES;Motivo:CONTRATO POR TEMPO DETERMINADO DE ACORDO COM A L.C. 600/17;Un. Adm:(011339) E E IR DIVA PIMENTEL;De:06/02/2023 a 20/12/2023

CONTRATO/SEDUC/22701/2023 DE: 03/03/2023  
 Processo Nº: 1000004172604  
 Contratado:(314721/4) CRISTIANE OLIVEIRA;CPF:703.617.311-40;Cargo/Função:(3476) APOIO ADM. EDUCACIONAL-ELEMENTAR;Ref:A-001;CH: 30H  
 Hab.:ENSINO FUNDAMENTAL COMPLETO;Motivo:CONTRATO POR TEMPO DETERMINADO DE ACORDO COM A L.C. 600/17;Un. Adm:(010278) E E REUNIDAS DE CACHOEIRA RICA;De:09/02/2023 a 20/12/2023

CONTRATO/SEDUC/22702/2023 DE: 03/03/2023  
 Processo Nº: 1000004141123  
 Contratado:(314724/4) BRUNA DA SILVA DOS SANTOS;CPF:055.314.571-11;Cargo/Função:(3468) TECNICO ADMINISTRATIVO EDUCACIONAL;Ref:A-001;CH: 30H  
 Hab.:ENSINO MEDIO;Motivo:CONTRATO POR TEMPO DETERMINADO DE ACORDO COM A L.C. 600/17;Un. Adm:(044253) E E QUERENCIA;De:01/02/2023 a 20/12/2023

CONTRATO/SEDUC/22703/2023 DE: 03/03/2023  
 Processo Nº: 1000004171250  
 Contratado:(314741/5) MAYARA RAFAELLE DIAS NASCIMENTO;CPF:028.450.891-80;Cargo/Função:(3506) CONTR.TEMP. FUNCAO PROF. HABILITADO;Ref:B-001;CH: 02H  
 Hab.:LICENCIATURA PLENA EM EDUCAÇÃO FISICA;Motivo:CONTRATO POR TEMPO DETERMINADO DE ACORDO COM A L.C. 600/17;Un. Adm:(049859) E E PROF ELIANE DIGIGOV SANTANA;De:06/02/2023 a 20/12/2023

CONTRATO/SEDUC/22704/2023 DE: 03/03/2023  
 Processo Nº: 1000004160699  
 Contratado:(314770/2) DAIANE SCHLEICHER MOTA;CPF:051.953.801-39;Cargo/Função:(3506) CONTR.TEMP. FUNCAO PROF. HABILITADO;Ref:B-001;CH: 09H  
 Hab.:LICENCIATURA PLENA EM QUIMICA;Motivo:CONTRATO POR TEMPO DETERMINADO DE ACORDO COM A L.C. 600/17;Un. Adm:(014460) E E JULIO MULLER;De:06/02/2023 a 20/12/2023

CONTRATO/SEDUC/22705/2023 DE: 03/03/2023  
 Processo Nº: 1000004150082  
 Contratado:(314772/5) KRISLEY SEIBEL TONDIM;CPF:008.234.771-93;Cargo/Função:(3506) CONTR.TEMP. FUNCAO PROF. HABILITADO;Ref:B-001;CH: 20H  
 Hab.:LICENCIATURA PLENA EM BIOLOGIA;Motivo:CONTRATO POR TEMPO DETERMINADO DE ACORDO COM A L.C. 600/17;Un. Adm:(015903) E E MIN PETRONIO PORTELA NUNES;De:06/02/2023 a 20/12/2023

CONTRATO/SEDUC/22706/2023 DE: 03/03/2023  
 Processo Nº: 1000004148079  
 Contratado:(314777/2) MARIELY FERNANDES RIBEIRO SOUZA;CPF:026.983.001-40;Cargo/Função:(3468) TECNICO ADMINISTRATIVO EDUCACIONAL;Ref:A-001;CH: 30H  
 Hab.:ENSINO MEDIO;Motivo:CONTRATO POR TEMPO DETERMINADO DE ACORDO COM A L.C. 600/17;Un. Adm:(044253) E E QUERENCIA;De:01/02/2023 a 20/12/2023

CONTRATO/SEDUC/22707/2023 DE: 03/03/2023  
 Processo Nº: 1000004136928  
 Contratado:(314783/2) AMANDA FABIANA DA SILVA MARTINS;CPF:063.030.631-10;Cargo/Função:(3476) APOIO ADM. EDUCACIONAL-ELEMENTAR;Ref:A-001;CH: 30H  
 Hab.:ENSINO FUNDAMENTAL COMPLETO;Motivo:CONTRATO POR TEMPO DETERMINADO DE ACORDO COM A L.C. 600/17;Un. Adm:(212512) E E DES INT DA ED BAS PROF ALM DE AMOR SILVA;De:01/02/2023 a 20/12/2023

CONTRATO/SEDUC/22708/2023 DE: 03/03/2023  
 Processo Nº: 1000004119677  
 Contratado:(314803/2) CARLOS EDUARDO JORDAO MAGALHAES;CPF:002.395.612-79;Cargo/Função:(3476) APOIO ADM. EDUCACIONAL-ELEMENTAR;Ref:A-001;CH: 30H  
 Hab.:ENSINO FUNDAMENTAL COMPLETO;Motivo:CONTRATO POR TEMPO DETERMINADO DE ACORDO COM A L.C. 600/17;Un. Adm:(212512) E E DES INT DA ED BAS PROF ALM DE AMOR SILVA;De:01/02/2023 a 20/12/2023

CONTRATO/SEDUC/22709/2023 DE: 03/03/2023  
 Processo Nº: 1000004167148  
 Contratado:(314816/2) ANDRESSA MARQUES LOPIS;CPF:006.005.072-11;Cargo/Função:(3506) CONTR.TEMP. FUNCAO PROF. HABILITADO;Ref:B-001;CH: 15H  
 Hab.:LICENCIATURA PLENA EM GEOGRAFIA;Motivo:CONTRATO POR TEMPO DETERMINADO DE ACORDO COM A L.C. 600/17;Un. Adm:(145734) E E MARIA MIRANDA ARAUJO;De:14/02/2023 a 20/12/2023

CONTRATO/SEDUC/22710/2023 DE: 03/03/2023  
 Processo Nº: 1000004166965  
 Contratado:(314819/3) MARINES DE FATIMA PIAZZA DE LIMA FAGUNDES;CPF:967.400.602-82;Cargo/Função:(3506) CONTR.TEMP. FUNCAO PROF. HABILITADO;Ref:B-001;CH: 14H  
 Hab.:LICENCIATURA PLENA EM LETRAS/PORTUGUES/ INGLÊS;Motivo:CONTRATO POR TEMPO DETERMINADO DE ACORDO COM A L.C. 600/17;Un. Adm:(145734) E E MARIA MIRANDA ARAUJO;De:14/02/2023 a 20/12/2023

CONTRATO/SEDUC/22711/2023 DE: 03/03/2023  
 Processo Nº: 1000004153046  
 Contratado:(314820/6) AURIA GONCALVES GUIMARAES ROCHA;CPF:029.651.211-70;Cargo/Função:(3506) CONTR.TEMP. FUNCAO PROF. HABILITADO;Ref:B-001;CH: 06H  
 Hab.:LICENCIATURA PLENA EM HISTÓRIA;Motivo:CONTRATO POR TEMPO DETERMINADO DE ACORDO COM A L.C. 600/17;Un. Adm:(038652) E E 29 DE JULHO;De:01/02/2023 a 20/12/2023

CONTRATO/SEDUC/22712/2023 DE: 03/03/2023  
 Processo Nº: 1000004143740  
 Contratado:(314833/8) CLAUDINEI FERREIRA CORREA;CPF:782.048.441-15;Cargo/Função:(3506) CONTR.TEMP. FUNCAO PROF. HABILITADO;Ref:B-001;CH: 02H  
 Hab.:LICENCIATURA PLENA EM EDUCAÇÃO FISICA;Motivo:CONTRATO POR TEMPO DETERMINADO DE ACORDO COM A L.C. 600/17;Un. Adm:(013307) E E NOSSA SENHORA DE LOURDES;De:01/02/2023 a 20/12/2023

CONTRATO/SEDUC/22713/2023 DE: 03/03/2023  
 Processo Nº: 1000004165960  
 Contratado:(314842/3) IVONE DE SOUZA CRUZ DE MIRANDA;CPF:825.545.601-53;Cargo/Função:(3506) CONTR.TEMP. FUNCAO PROF. HABILITADO;Ref:B-001;CH: 30H  
 Hab.:LICENCIATURA PLENA EM PEDAGOGIA;Motivo:CONTRATO POR TEMPO DETERMINADO DE ACORDO COM A L.C. 600/17;Un. Adm:(176451) E E MARECHAL CANDIDO RONDON;De:06/02/2023 a 20/12/2023

CONTRATO/SEDUC/22714/2023 DE: 03/03/2023  
 Processo Nº: 1000004119515  
 Contratado:(314846/2) RAILA SENA SILVA;CPF:018.379.631-42;Cargo/Função:(3506) CONTR.TEMP.FUNCAO PROF. HABILITADO;Ref:B-001;CH: 20H  
 Hab.:LICENCIATURA PLENA EM PEDAGOGIA;Motivo:CONTRATO POR TEMPO DETERMINADO DE ACORDO COM A L.C. 600/17;Un. Adm:(014940) E E DOM VUNIBALDO;De:01/02/2023 a 20/12/2023

CONTRATO/SEDUC/22715/2023 DE: 03/03/2023  
 Processo Nº: 1000004156163  
 Contratado:(314854/5) EDINA DA SILVA FERREIRA;CPF:055.596.951-73;Cargo/Função:(3506) CONTR.TEMP. FUNCAO PROF. HABILITADO;Ref:B-001;CH: 01H  
 Hab.:LICENCIATURA PLENA EM SOCIOLOGIA;Motivo:PROJETO/ DEMANDA TEMPORARIA;Un. Adm:(023329) E E MALIK DIDIER NAMER ZAHAFI;De:06/02/2023 a 20/12/2023

CONTRATO/SEDUC/22716/2023 DE: 03/03/2023  
 Processo Nº: 1000004166291  
 Contratado:(314858/7) ELIAS HENRIQUE DA SILVA OLIVEIRA;CPF:057.080.821-94;Cargo/Função:(3506) CONTR.TEMP. FUNCAO PROF. HABILITADO;Ref:B-001;CH: 03H  
 Hab.:LICENCIATURA PLENA EM BIOLOGIA;Motivo:CONTRATO POR TEMPO DETERMINADO DE ACORDO COM A L.C. 600/17;Un. Adm:(016110) E E VINICIUS DE MORAES;De:06/02/2023 a 20/12/2023

CONTRATO/SEDUC/22717/2023 DE: 03/03/2023  
 Processo Nº: 1000004172218  
 Contratado:(314859/2) CRISTIANO PEREIRA DOS SANTOS;CPF:026.633.871-26;Cargo/Função:(3506) CONTR.TEMP. FUNCAO PROF. HABILITADO;Ref:B-001;CH: 21H  
 Hab.:LICENCIATURA PLENA EM MATEMATICA;Motivo:CONTRATO POR TEMPO DETERMINADO DE ACORDO COM A L.C. 600/17;Un. Adm:(176800) E E PARECIS;De:06/02/2023 a 20/02/2023

CONTRATO/SEDUC/22718/2023 DE: 03/03/2023  
 Processo Nº: 1000004146837  
 Contratado:(314860/4) SUSAMAR PAULA DE OLIVEIRA;CPF:949.691.401-20;Cargo/Função:(3506) CONTR.TEMP. FUNCAO PROF. HABILITADO;Ref:B-001;CH: 31H  
 Hab.:LICENCIATURA PLENA EM PEDAGOGIA;Motivo:CONTRATO POR TEMPO DETERMINADO DE ACORDO COM A L.C. 600/17;Un. Adm:(013781) E E OSVALDO CANDIDO PEREIRA;De:01/02/2023 a 20/12/2023

CONTRATO/SEDUC/22719/2023 DE: 03/03/2023  
 Processo Nº: 1000004166803  
 Contratado:(314892/2) SILVIANE ALMEIDA DA SILVA;CPF:016.587.672-76;Cargo/Função:(3476) APOIO ADM. EDUCACIONAL-ELEMENTAR;Ref:A-001;CH: 30H  
 Hab.:ENSINO MEDIO;Motivo:CONTRATO POR TEMPO DETERMINADO DE ACORDO COM A L.C. 600/17;Un. Adm:(145734) E E MARIA MIRANDA ARAUJO;De:16/02/2023 a 20/12/2023

CONTRATO/SEDUC/22720/2023 DE: 03/03/2023  
 Processo Nº: 1000004167274  
 Contratado:(314893/2) MARIA EDUARDA NUNES COSTA;CPF:062.776.031-75;Cargo/Função:(3476) APOIO ADM. EDUCACIONAL-ELEMENTAR;Ref:A-001;CH: 30H  
 Hab.:ENSINO MEDIO;Motivo:CONTRATO POR TEMPO DETERMINADO DE ACORDO COM A L.C. 600/17;Un. Adm:(013137) E E DEP DJALMA CARNEIRO DA ROCHA;De:22/02/2023 a 20/12/2023

CONTRATO/SEDUC/22721/2023 DE: 03/03/2023  
 Processo Nº: 1000004167283  
 Contratado:(314895/2) SIDNEIA DE FREITAS PEREIRA DA SILVA;CPF:015.951.021-08;Cargo/Função:(3476) APOIO ADM. EDUCACIONAL-ELEMENTAR;Ref:A-001;CH: 30H  
 Hab.:ENSINO FUNDAMENTAL COMPLETO;Motivo:CONTRATO POR TEMPO DETERMINADO DE ACORDO COM A L.C. 600/17;Un. Adm:(013137) E E DEP DJALMA CARNEIRO DA ROCHA;De:22/02/2023 a 20/12/2023

CONTRATO/SEDUC/22722/2023 DE: 03/03/2023  
 Processo Nº: 1000004066682  
 Contratado:(314911/2) ANA ANTONIA DA CRUZ;CPF:798.892.631-49;Cargo/Função:(3476) APOIO ADM. EDUCACIONAL-ELEMENTAR;Ref:A-001;CH: 30H  
 Hab.:ENSINO FUNDAMENTAL COMPLETO;Motivo:PROJETO/ DEMANDA TEMPORARIA;Un. Adm:(153877) E E TEREZA CONCEICAO DE ARRUDA;De:01/02/2023 a 20/12/2023

CONTRATO/SEDUC/22723/2023 DE: 03/03/2023  
 Processo Nº: 1000004170684  
 Contratado:(314913/2) CLELIA LUIZA DA SILVA FELIZARDO;CPF:930.581.011-04;Cargo/Função:(3476) APOIO ADM. EDUCACIONAL-ELEMENTAR;Ref:A-001;CH: 30H  
 Hab.:ENSINO FUNDAMENTAL COMPLETO;Motivo:CONTRATO POR TEMPO DETERMINADO DE ACORDO COM A L.C. 600/17;Un. Adm:(069582) E E ANDRE ANTONIO MAGGI;De:15/02/2023 a 20/12/2023

CONTRATO/SEDUC/22724/2023 DE: 03/03/2023  
 Processo Nº: 1000004172010  
 Contratado:(314923/2) PAULO HENRIQUE AGUIRRE ALVES PAVAO;CPF:054.440.941-85;Cargo/Função:(3468) TECNICO ADMINISTRATIVO EDUCACIONAL;Ref:A-001;CH: 30H  
 Hab.:ENSINO MEDIO;Motivo:CONTRATO POR TEMPO DETERMINADO DE ACORDO COM A L.C. 600/17;Un. Adm:(013285) E E SAO VICENTE DE PAULA;De:01/02/2023 a 28/02/2023

CONTRATO/SEDUC/22725/2023 DE: 03/03/2023  
 Processo Nº: 1000004153537  
 Contratado:(314925/2) MARIA VITORIA DA SILVA LIMA;CPF:059.123.251-05;Cargo/Função:(3476) APOIO ADM. EDUCACIONAL-ELEMENTAR;Ref:A-001;CH: 30H  
 Hab.:ENSINO FUNDAMENTAL COMPLETO;Motivo:CONTRATO POR TEMPO DETERMINADO DE ACORDO COM A L.C. 600/17;Un. Adm:(015903) E E MIN PETRONIO PORTELA NUNES;De:01/02/2023 a 20/12/2023

CONTRATO/SEDUC/22726/2023 DE: 03/03/2023  
 Processo Nº: 1000004120953  
 Contratado:(314928/2) RHUAN PABLO SANTANA DE SOUZA;CPF:061.705.861-09;Cargo/Função:(3476) APOIO ADM. EDUCACIONAL-ELEMENTAR;Ref:A-001;CH: 30H  
 Hab.:ENSINO FUNDAMENTAL COMPLETO;Motivo:CONTRATO POR TEMPO DETERMINADO DE ACORDO COM A L.C. 600/17;Un. Adm:(015890) E E PATRIARCA DA INDEPENDENCIA;De:01/02/2023 a 20/12/2023

CONTRATO/SEDUC/22727/2023 DE: 03/03/2023  
 Processo Nº: 1000004167314  
 Contratado:(314929/2) KEILI ALISSE GAVILAN;CPF:052.07 9.561-08;Cargo/Função:(3468) TECNICO ADMINISTRATIVO EDUCACIONAL;Ref:A-001;CH: 30H  
 Hab.:TECNICO EM AGROECOLOGIA;Motivo:CONTRATO POR TEMPO DETERMINADO DE ACORDO COM A L.C. 600/17;Un. Adm:(013528) E E LUCAS AUXILIO TONIAZO;De:23/02/2023 a 20/12/2023

CONTRATO/SEDUC/22728/2023 DE: 03/03/2023  
 Processo Nº: 1000004166456  
 Contratado:(314935/3) JESSIKA SOUZA AMARANTE DE PAULA;CPF:040.209.401-85;Cargo/Função:(3476) APOIO ADM. EDUCACIONAL-ELEMENTAR;Ref:A-001;CH: 30H  
 Hab.:ENSINO FUNDAMENTAL COMPLETO;Motivo:CONTRATO POR TEMPO DETERMINADO DE ACORDO COM A L.C. 600/17;Un. Adm:(011371) E E SEN FILINTO MULLER;De:23/02/2023 a 14/05/2023

CONTRATO/SEDUC/22729/2023 DE: 03/03/2023  
 Processo Nº: 1000004124200  
 Contratado:(315022/2) CELI MARIA DOS SANTOS;CPF:811.580.411-87;Cargo/Função:(3476) APOIO ADM. EDUCACIONAL-ELEMENTAR;Ref:A-001;CH: 30H  
 Hab.:ENSINO FUNDAMENTAL COMPLETO;Motivo:CONTRATO POR TEMPO DETERMINADO DE ACORDO COM A L.C. 600/17;Un. Adm:(011843) E E DEP FRANCISCO VILANOVA;De:01/02/2023 a 20/12/2023

CONTRATO/SEDUC/22730/2023 DE: 03/03/2023  
 Processo Nº: 1000004159930  
 Contratado:(315210/5) IVANILDA MANCO DOS SANTOS;CPF:003.160.101-46;Cargo/Função:(3506) CONTR.TEMP. FUNCAO PROF. HABILITADO;Ref:B-001;CH: 01H  
 Hab.:LICENCIATURA PLENA EM LETRAS/PORTUGUES/ INGLÊS;Motivo:CONTRATO POR TEMPO DETERMINADO DE ACORDO COM A L.C. 600/17;Un. Adm:(020516) E E DR MARIO DE CASTRO;De:06/02/2023 a 20/12/2023

CONTRATO/SEDUC/22731/2023 DE: 03/03/2023  
 Processo Nº: 1000004153906  
 Contratado:(315304/2) MURILO DO ESPIRITO  
 SANTO;CPF:025.127.641-41;Cargo/Função:(3468) TECNICO  
 ADMINISTRATIVO EDUCACIONAL;Ref:A-001;CH: 30H  
 Hab.:ENSINO MEDIO;Motivo:CONTRATO POR TEMPO DETERMINADO  
 DE ACORDO COM A L.C. 600/17;Un. Adm:(009440) E E LEOVEGILDO  
 DE MELO;De:13/02/2023 a 20/12/2023

CONTRATO/SEDUC/22732/2023 DE: 03/03/2023  
 Processo Nº: 1000004153731  
 Contratado:(315306/2) JOCELI NAIARA SANTOS  
 OLIVEIRA;CPF:034.459.011-98;Cargo/Função:(3476) APOIO ADM.  
 EDUCACIONAL-ELEMENTAR;Ref:A-001;CH: 30H  
 Hab.:ENSINO FUNDAMENTAL COMPLETO;Motivo:CONTRATO POR  
 TEMPO DETERMINADO DE ACORDO COM A L.C. 600/17;Un.  
 Adm:(015903) E E MIN PETRONIO PORTELA NUNES;De:01/02/2023 a  
 20/12/2023

CONTRATO/SEDUC/22733/2023 DE: 03/03/2023  
 Processo Nº: 1000004152446  
 Contratado:(315334/6) BLENDON GONZAGA DE  
 PAULA;CPF:058.185.681-30;Cargo/Função:(3506) CONTR.TEMP.  
 FUNCAO PROF. HABILITADO;Ref:B-001;CH: 08H  
 Hab.:LICENCIATURA PLENA EM EDUCAÇÃO  
 FISICA;Motivo:CONTRATO POR TEMPO DETERMINADO DE ACORDO  
 COM A L.C. 600/17;Un. Adm:(009326) E E PE ERNESTO CAMILO  
 BARRETO;De:10/02/2023 a 20/12/2023

CONTRATO/SEDUC/22734/2023 DE: 03/03/2023  
 Processo Nº: 1000004164570  
 Contratado:(315340/3) ADRIANA SAMPAIO DE  
 OLIVEIRA;CPF:007.357.461-92;Cargo/Função:(3468) TECNICO  
 ADMINISTRATIVO EDUCACIONAL;Ref:A-001;CH: 30H  
 Hab.:ENSINO MEDIO;Motivo:CONTRATO POR TEMPO DETERMINADO  
 DE ACORDO COM A L.C. 600/17;Un. Adm:(010340) E E LICEU  
 CUIABANO MARIA DE ARRUDA MULLER;De:23/02/2023 a 20/12/2023

CONTRATO/SEDUC/22735/2023 DE: 03/03/2023  
 Processo Nº: 1000004175449  
 Contratado:(315358/4) ELTON BRUNO ANGELICO DOS  
 SANTOS;CPF:015.780.292-28;Cargo/Função:(3506) CONTR.TEMP.  
 FUNCAO PROF. HABILITADO;Ref:B-001;CH: 03H  
 Hab.:LICENCIATURA PLENA EM MATEMATICA;Motivo:CONTRATO  
 POR TEMPO DETERMINADO DE ACORDO COM A L.C. 600/17;Un.  
 Adm:(013153) E E CORA CORALINA;De:06/02/2023 a 20/12/2023

CONTRATO/SEDUC/22736/2023 DE: 03/03/2023  
 Processo Nº: 1000004173145  
 Contratado:(315359/5) JOZIANE DA SILVA  
 NEVES;CPF:029.737.241-63;Cargo/Função:(3506) CONTR.TEMP.  
 FUNCAO PROF. HABILITADO;Ref:B-001;CH: 10H  
 Hab.:LICENCIATURA PLENA EM EDUCAÇÃO  
 FISICA;Motivo:CONTRATO POR TEMPO DETERMINADO DE ACORDO  
 COM A L.C. 600/17;Un. Adm:(042587) E E PROF RAFAEL  
 RUEDA;De:06/02/2023 a 20/12/2023

CONTRATO/SEDUC/22737/2023 DE: 03/03/2023  
 Processo Nº: 1000004170784  
 Contratado:(315382/2) DENILZA SANTOS DE  
 SOUSA;CPF:977.659.292-91;Cargo/Função:(3476) APOIO ADM.  
 EDUCACIONAL-ELEMENTAR;Ref:A-001;CH: 30H  
 Hab.:ENSINO FUNDAMENTAL COMPLETO;Motivo:INDENIZAÇÃO;Un.  
 Adm:(013633) E E PRESIDENTE DUTRA;De:02/01/2023 a 25/01/2023

CONTRATO/SEDUC/22738/2023 DE: 03/03/2023  
 Processo Nº: 1000004162930  
 Contratado:(315407/2) JAYNE DO NASCIMENTO  
 ANTUNES;CPF:038.914.981-01;Cargo/Função:(3506) CONTR.TEMP.  
 FUNCAO PROF. HABILITADO;Ref:B-001;CH: 13H  
 Hab.:LICENCIATURA PLENA EM EDUCAÇÃO  
 FISICA;Motivo:CONTRATO POR TEMPO DETERMINADO DE ACORDO  
 COM A L.C. 600/17;Un. Adm:(117595) E E PE FIRMO PINTO DUARTE  
 FILHO;De:09/02/2023 a 20/12/2023

CONTRATO/SEDUC/22739/2023 DE: 03/03/2023  
 Processo Nº: 1000004160297  
 Contratado:(315408/5) LARYSSA CAROLYNNE DE MAGALHAES  
 PACHECO;CPF:051.064.961-01;Cargo/Função:(3506) CONTR.TEMP.  
 FUNCAO PROF. HABILITADO;Ref:B-001;CH: 04H  
 Hab.:LICENCIATURA PLENA EM LETRAS/  
 PORTUGUES;Motivo:CONTRATO POR TEMPO DETERMINADO DE  
 ACORDO COM A L.C. 600/17;Un. Adm:(010707) E E MARCELINA DE  
 CAMPOS;De:01/02/2023 a 20/12/2023

CONTRATO/SEDUC/22740/2023 DE: 03/03/2023  
 Processo Nº: 1000004167079  
 Contratado:(315410/4) TARSIS REBEKA DIAS DE  
 SOUZA;CPF:066.883.861-27;Cargo/Função:(3506) CONTR.TEMP.  
 FUNCAO PROF. HABILITADO;Ref:B-001;CH: 10H  
 Hab.:LICENCIATURA PLENA EM EDUCAÇÃO  
 FISICA;Motivo:CONTRATO POR TEMPO DETERMINADO DE ACORDO  
 COM A L.C. 600/17;Un. Adm:(194565) E E GOVERNADOR JOSE  
 FRAGELLI;De:06/02/2023 a 20/12/2023

CONTRATO/SEDUC/22741/2023 DE: 03/03/2023  
 Processo Nº: 1000004167905  
 Contratado:(315435/2) SONIA REGINA  
 RENHIBU;CPF:706.731.201-98;Cargo/Função:(3476) APOIO ADM.  
 EDUCACIONAL-ELEMENTAR;Ref:A-001;CH: 30H  
 Hab.:ENSINO MEDIO;Motivo:CONTRATO POR TEMPO DETERMINADO  
 DE ACORDO COM A L.C. 600/17;Un. Adm:(118524) E E INDIGENA  
 MARAIWATSEDE;De:02/02/2023 a 20/12/2023

CONTRATO/SEDUC/22742/2023 DE: 03/03/2023  
 Processo Nº: 1000004170681  
 Contratado:(315442/2) EVANIA CLAUDINO  
 BANHEZA;CPF:004.620.461-09;Cargo/Função:(3476) APOIO ADM.  
 EDUCACIONAL-ELEMENTAR;Ref:A-001;CH: 30H  
 Hab.:ENSINO MEDIO;Motivo:CONTRATO POR TEMPO DETERMINADO  
 DE ACORDO COM A L.C. 600/17;Un. Adm:(069582) E E ANDRE  
 ANTONIO MAGGI;De:15/02/2023 a 20/12/2023

CONTRATO/SEDUC/22743/2023 DE: 03/03/2023  
 Processo Nº: 1000004149715  
 Contratado:(315448/2) SAMIA DOS SANTOS  
 RODRIGUES;CPF:003.783.871-70;Cargo/Função:(3476) APOIO ADM.  
 EDUCACIONAL-ELEMENTAR;Ref:A-001;CH: 30H  
 Hab.:ENSINO FUNDAMENTAL COMPLETO;Motivo:CONTRATO POR  
 TEMPO DETERMINADO DE ACORDO COM A L.C. 600/17;Un.  
 Adm:(012564) E E HERMES RODRIGUES DE  
 ALCANTARA;De:08/02/2023 a 20/12/2023

CONTRATO/SEDUC/22744/2023 DE: 03/03/2023  
 Processo Nº: 1000004122995  
 Contratado:(315455/5) MARIA DO CARMO FRANCISCO  
 DUTRA;CPF:024.064.531-62;Cargo/Função:(3476) APOIO ADM.  
 EDUCACIONAL-ELEMENTAR;Ref:A-001;CH: 30H  
 Hab.:ENSINO FUNDAMENTAL COMPLETO;Motivo:CONTRATO POR  
 TEMPO DETERMINADO DE ACORDO COM A L.C. 600/17;Un.  
 Adm:(192163) EE MODELO SANTO ANTONIO;De:01/02/2023 a  
 20/12/2023

CONTRATO/SEDUC/22745/2023 DE: 03/03/2023  
 Processo Nº: 1000004065792  
 Contratado:(315458/2) LIVIA DE JESUS LIMA DOS  
 SANTOS;CPF:061.231.771-41;Cargo/Função:(3468) TECNICO  
 ADMINISTRATIVO EDUCACIONAL;Ref:A-001;CH: 30H  
 Hab.:ENSINO MEDIO;Motivo:CONTRATO POR TEMPO DETERMINADO  
 DE ACORDO COM A L.C. 600/17;Un. Adm:(040320) E E MIL  
 TIRADENTES 2 SGT PM LUCIANO J QUEIROZ;De:01/02/2023 a  
 20/12/2023

CONTRATO/SEDUC/22746/2023 DE: 03/03/2023  
 Processo Nº: 1000004172380  
 Contratado:(315468/2) JONATAS DA CRUZ  
 SANTOS;CPF:051.545.801-50;Cargo/Função:(3506) CONTR.TEMP.  
 FUNCAO PROF. HABILITADO;Ref:B-001;CH: 10H  
 Hab.:LICENCIATURA PLENA EM MATEMATICA;Motivo:CONTRATO  
 POR TEMPO DETERMINADO DE ACORDO COM A L.C. 600/17;Un.  
 Adm:(104230) E E PROF ELIDIO MURCELLI FILHO;De:01/02/2023 a  
 20/12/2023

CONTRATO/SEDUC/22747/2023 DE: 03/03/2023  
 Processo Nº: 1000004171589  
 Contratado:(315477/3) NAIELLY CHRISTHINY PAZ  
 RODRIGUES;CPF:063.462.281-10;Cargo/Função:(3506) CONTR.TEMP.  
 FUNCAO PROF. HABILITADO;Ref:B-001;CH: 13H  
 Hab.:LICENCIATURA PLENA EM CIENCIAS  
 BIOLOGICAS;Motivo:CONTRATO POR TEMPO DETERMINADO DE  
 ACORDO COM A L.C. 600/17;Un. Adm:(076201) E E PROF JOAO  
 CRISOSTOMO DE FIGUEIREDO;De:17/02/2023 a 20/12/2023

CONTRATO/SEDUC/22748/2023 DE: 03/03/2023  
 Processo Nº: 1000004134698  
 Contratado:(315478/8) JESSICA KARINA DA SILVA COSTA;CPF:054.499.681-08;Cargo/Função:(3506) CONTR.TEMP. FUNCAO PROF. HABILITADO;Ref:B-001;CH: 11H  
 Hab.:LICENCIATURA PLENA EM QUIMICA;Motivo:CONTRATO POR TEMPO DETERMINADO DE ACORDO COM A L.C. 600/17;Un. Adm:(194930) EE MIL TIRADENTES CB PM ISRAEL WESLEY P DE ALMEIDA;De:01/02/2023 a 20/12/2023

CONTRATO/SEDUC/22749/2023 DE: 03/03/2023  
 Processo Nº: 1000004166806  
 Contratado:(315488/2) MARIA DIVINA SANTOS DE SOUSA SANTANA;CPF:335.081.433-68;Cargo/Função:(3476) APOIO ADM. EDUCACIONAL-ELEMENTAR;Ref:A-001;CH: 30H  
 Hab.:ENSINO FUNDAMENTAL COMPLETO;Motivo:CONTRATO POR TEMPO DETERMINADO DE ACORDO COM A L.C. 600/17;Un. Adm:(049646) E E PAULO FREIRE;De:23/02/2023 a 20/12/2023

CONTRATO/SEDUC/22750/2023 DE: 03/03/2023  
 Processo Nº: 1000004157368  
 Contratado:(315516/6) ANA CAROLINE GREYER;CPF:732.785.991-87;Cargo/Função:(3506) CONTR.TEMP. FUNCAO PROF. HABILITADO;Ref:B-001;CH: 11H  
 Hab.:LICENCIATURA PLENA EM LETRAS/PORTUGUES/ INGLÊS;Motivo:PROJETO/DEMANDA TEMPORARIA;Un. Adm:(023329) E E MALIK DIDIER NAMER ZAHAFI;De:14/02/2023 a 20/12/2023

CONTRATO/SEDUC/22751/2023 DE: 03/03/2023  
 Processo Nº: 1000004171804  
 Contratado:(315519/2) LUANA MILANEZ DA SILVEIRA;CPF:704.413.731-86;Cargo/Função:(3468) TECNICO ADMINISTRATIVO EDUCACIONAL;Ref:A-001;CH: 30H  
 Hab.:ENSINO MEDIO;Motivo:CONTRATO POR TEMPO DETERMINADO DE ACORDO COM A L.C. 600/17;Un. Adm:(158828) E E WALDIR BENTO DA COSTA;De:01/02/2023 a 20/12/2023

CONTRATO/SEDUC/22752/2023 DE: 03/03/2023  
 Processo Nº: 1000004171117  
 Contratado:(315536/4) ANA CARLA APARECIDA DA SILVA;CPF:018.602.511-45;Cargo/Função:(3476) APOIO ADM. EDUCACIONAL-ELEMENTAR;Ref:A-001;CH: 30H  
 Hab.:ENSINO FUNDAMENTAL COMPLETO;Motivo:INDENIZAÇÃO;Un. Adm:(060224) C E A D A D A PROF ARLETE P MIGUELETTI;De:17/12/2022 a 12/02/2023

CONTRATO/SEDUC/22753/2023 DE: 03/03/2023  
 Processo Nº: 1000004162784  
 Contratado:(316678/4) MARIA DO CARMO PEREIRA;CPF:357.38 0.061-00;Cargo/Função:(3506) CONTR.TEMP.FUNCAO PROF. HABILITADO;Ref:B-001;CH: 02H  
 Hab.:LICENCIATURA PLENA EM GEOGRAFIA;Motivo:CONTRATO POR TEMPO DETERMINADO DE ACORDO COM A L.C. 600/17;Un. Adm:(015474) E E PROF MARINES FATIMA DE SA TEIXEIRA;De:16/02/2023 a 20/12/2023

CONTRATO/SEDUC/22754/2023 DE: 03/03/2023  
 Processo Nº: 1000004172287  
 Contratado:(316680/3) CATIA DE SOUZA JUSTINO;CPF:694.75 2.372-91;Cargo/Função:(3506) CONTR.TEMP.FUNCAO PROF. HABILITADO;Ref:B-001;CH: 10H  
 Hab.:LICENCIATURA PLENA EM EDUCAÇÃO FISICA;Motivo:CONTRATO POR TEMPO DETERMINADO DE ACORDO COM A L.C. 600/17;Un. Adm:(104230) E E PROF ELIDIO MURCELLI FILHO;De:01/02/2023 a 20/12/2023

CONTRATO/SEDUC/22755/2023 DE: 03/03/2023  
 Processo Nº: 1000004152314  
 Contratado:(316703/4) DAMILA PAULA DE MIRANDA;CPF:061.136.851-01;Cargo/Função:(3506) CONTR.TEMP. FUNCAO PROF. HABILITADO;Ref:B-001;CH: 08H  
 Hab.:LICENCIATURA PLENA EM LETRAS/ PORTUGUES;Motivo:CONTRATO POR TEMPO DETERMINADO DE ACORDO COM A L.C. 600/17;Un. Adm:(172642) E E PROF ZENI VIEIRA;De:01/02/2023 a 27/05/2023

CONTRATO/SEDUC/22756/2023 DE: 03/03/2023  
 Processo Nº: 1000004169786  
 Contratado:(316728/11) FABIANA GOMES DA SILVA;CPF:037.541.041-44;Cargo/Função:(3506) CONTR.TEMP. FUNCAO PROF. HABILITADO;Ref:B-001;CH: 02H  
 Hab.:LICENCIATURA PLENA EM MATEMATICA;Motivo:CONTRATO POR TEMPO DETERMINADO DE ACORDO COM A L.C. 600/17;Un. Adm:(011355) E E MAL EURICO GASPARG DUTRA;De:06/02/2023 a 20/12/2023

CONTRATO/SEDUC/22757/2023 DE: 03/03/2023  
 Processo Nº: 1000004161505  
 Contratado:(316742/9) ANDREA DAS GRACAS DE BRITO;CPF:054.523.511-16;Cargo/Função:(3506) CONTR.TEMP. FUNCAO PROF. HABILITADO;Ref:B-001;CH: 11H  
 Hab.:LICENCIATURA PLENA EM BIOLOGIA;Motivo:CONTRATO POR TEMPO DETERMINADO DE ACORDO COM A L.C. 600/17;Un. Adm:(016470) E E DOM BOSCO;De:02/02/2023 a 02/04/2023

CONTRATO/SEDUC/22758/2023 DE: 03/03/2023  
 Processo Nº: 1000004148078  
 Contratado:(316824/3) NAGILA LINO SOUSA LAPAZINI;CPF:011.570.083-80;Cargo/Função:(3468) TECNICO ADMINISTRATIVO EDUCACIONAL;Ref:A-001;CH: 30H  
 Hab.:ENSINO MEDIO;Motivo:CONTRATO POR TEMPO DETERMINADO DE ACORDO COM A L.C. 600/17;Un. Adm:(044253) E E QUERENCIA;De:01/02/2023 a 20/12/2023

CONTRATO/SEDUC/22759/2023 DE: 03/03/2023  
 Processo Nº: 1000004175733  
 Contratado:(317000/2) DEBORA ELEN DA SILVA UCHOA;CPF:056.031.081-18;Cargo/Função:(3468) TECNICO ADMINISTRATIVO EDUCACIONAL;Ref:A-001;CH: 30H  
 Hab.:ENSINO MEDIO;Motivo:CONTRATO POR TEMPO DETERMINADO DE ACORDO COM A L.C. 600/17;Un. Adm:(124869) E E RENEE MENEZES;De:01/02/2023 a 28/02/2023

CONTRATO/SEDUC/22760/2023 DE: 03/03/2023  
 Processo Nº: 1000004153762  
 Contratado:(317005/2) NUBIA VIEIRA DOS SANTOS;CPF:061.591.201-07;Cargo/Função:(3476) APOIO ADM. EDUCACIONAL-ELEMENTAR;Ref:A-001;CH: 30H  
 Hab.:ENSINO FUNDAMENTAL COMPLETO;Motivo:CONTRATO POR TEMPO DETERMINADO DE ACORDO COM A L.C. 600/17;Un. Adm:(023841) E E DR ELCIO DE SOUZA;De:01/02/2023 a 18/03/2023

CONTRATO/SEDUC/22761/2023 DE: 03/03/2023  
 Processo Nº: 1000004154768  
 Contratado:(317006/2) RONAN KEZONAZOKEMAE;CPF:737.585.901-91;Cargo/Função:(3476) APOIO ADM. EDUCACIONAL-ELEMENTAR;Ref:A-001;CH: 30H  
 Hab.:ENSINO MEDIO;Motivo:CONTRATO POR TEMPO DETERMINADO DE ACORDO COM A L.C. 600/17;Un. Adm:(015938) E E PEDRO ALBERTO TAYANO;De:07/02/2023 a 20/12/2023

CONTRATO/SEDUC/22762/2023 DE: 03/03/2023  
 Processo Nº: 1000004151231  
 Contratado:(317008/2) CYNTHIA CARVALHO RODRIGUES;CPF:073.293.171-10;Cargo/Função:(3476) APOIO ADM. EDUCACIONAL-ELEMENTAR;Ref:A-001;CH: 30H  
 Hab.:ENSINO MEDIO;Motivo:PROJETO/DEMANDA TEMPORARIA;Un. Adm:(014230) E E MARIA ESTHER PERES;De:01/02/2023 a 20/12/2023

CONTRATO/SEDUC/22763/2023 DE: 03/03/2023  
 Processo Nº: 1000004169789  
 Contratado:(317033/9) MILENA DA SILVA FERNANDES;CPF:049.760.671-22;Cargo/Função:(3506) CONTR.TEMP. FUNCAO PROF. HABILITADO;Ref:B-001;CH: 01H  
 Hab.:LICENCIATURA PLENA EM MATEMATICA;Motivo:CONTRATO POR TEMPO DETERMINADO DE ACORDO COM A L.C. 600/17;Un. Adm:(011339) E E IR DIVA PIMENTEL;De:06/02/2023 a 20/12/2023

CONTRATO/SEDUC/22764/2023 DE: 03/03/2023  
 Processo Nº: 1000004172347  
 Contratado:(317127/2) IRACILDA PEREIRA DA SILVA E SOUZA;CPF:876.652.041-04;Cargo/Função:(3468) TECNICO ADMINISTRATIVO EDUCACIONAL;Ref:A-001;CH: 30H  
 Hab.:ENSINO MEDIO;Motivo:CONTRATO POR TEMPO DETERMINADO DE ACORDO COM A L.C. 600/17;Un. Adm:(038598) E E IGNACIO SCHEVINSKI FILHO;De:01/02/2023 a 20/12/2023

CONTRATO/SEDUC/22765/2023 DE: 03/03/2023  
 Processo Nº: 1000004151258  
 Contratado:(317165/2) LAOANY ISABEL ALMEIDA DE SOUSA;CPF:060.951.371-01;Cargo/Função:(3476) APOIO ADM. EDUCACIONAL-ELEMENTAR;Ref:A-001;CH: 30H  
 Hab.:ENSINO MEDIO;Motivo:CONTRATO POR TEMPO DETERMINADO DE ACORDO COM A L.C. 600/17;Un. Adm:(127701) E E MIL TIR SD PM ANTONIO EUSTAQUIO DE PAULA;De:01/02/2023 a 20/12/2023



CONTRATO/SEDUC/22766/2023 DE: 03/03/2023  
 Processo Nº: 1000004151262  
 Contratado:(317166/2) LUANA DOS SANTOS  
 ROCHA;CPF:051.954.801-92;Cargo/Função:(3476) APOIO ADM.  
 EDUCACIONAL-ELEMENTAR;Ref:A-001;CH: 30H  
 Hab.:ENSINO FUNDAMENTAL COMPLETO;Motivo:CONTRATO POR  
 TEMPO DETERMINADO DE ACORDO COM A L.C. 600/17;Un.  
 Adm:(127701) E E MIL TIR SD PM ANTONIO EUSTAQUIO DE  
 PAULA;De:01/02/2023 a 20/12/2023

CONTRATO/SEDUC/22767/2023 DE: 03/03/2023  
 Processo Nº: 1000004161191  
 Contratado:(317193/2) GUSTAVO CAVALCANTE  
 FORTES;CPF:025.440.741-24;Cargo/Função:(3468) TECNICO  
 ADMINISTRATIVO EDUCACIONAL;Ref:A-001;CH: 30H  
 Hab.:ENSINO MEDIO;Motivo:CONTRATO POR TEMPO DETERMINADO  
 DE ACORDO COM A L.C. 600/17;Un. Adm:(154032) CEJA GILVAN DE  
 SOUZA;De:15/02/2023 a 20/12/2023

CONTRATO/SEDUC/22768/2023 DE: 03/03/2023  
 Processo Nº: 1000004167780  
 Contratado:(317196/2) MARIA APARECIDA  
 CLAUDINO;CPF:819.271.181-15;Cargo/Função:(3476) APOIO ADM.  
 EDUCACIONAL-ELEMENTAR;Ref:A-001;CH: 30H  
 Hab.:ENSINO FUNDAMENTAL COMPLETO;Motivo:CONTRATO POR  
 TEMPO DETERMINADO DE ACORDO COM A L.C. 600/17;Un.  
 Adm:(015792) E E DOM AQUINO CORREA;De:22/02/2023 a 20/12/2023

CONTRATO/SEDUC/22769/2023 DE: 03/03/2023  
 Processo Nº: 1000004172869  
 Contratado:(317198/2) EDINEIA PALITA  
 SOARES;CPF:031.136.491-88;Cargo/Função:(3476) APOIO ADM.  
 EDUCACIONAL-ELEMENTAR;Ref:A-001;CH: 30H  
 Hab.:ENSINO MEDIO;Motivo:CONTRATO POR TEMPO DETERMINADO  
 DE ACORDO COM A L.C. 600/17;Un. Adm:(084344) E E MARECHAL  
 CANDIDO RONDON;De:13/02/2023 a 20/12/2023

CONTRATO/SEDUC/22770/2023 DE: 03/03/2023  
 Processo Nº: 1000004169357  
 Contratado:(317212/2) SILMAR SAATH;CPF:845.970.381-91;Cargo/  
 Função:(3476) APOIO ADM. EDUCACIONAL-  
 ELEMENTAR;Ref:A-001;CH: 30H  
 Hab.:ENSINO MEDIO;Motivo:CONTRATO POR TEMPO DETERMINADO  
 DE ACORDO COM A L.C. 600/17;Un. Adm:(013528) E E LUCAS AUXILIO  
 TONIAZO;De:15/02/2023 a 20/12/2023

CONTRATO/SEDUC/22771/2023 DE: 03/03/2023  
 Processo Nº: 1000004168240  
 Contratado:(317223/2) VERALUCIA DE ANDRADE  
 SOARES;CPF:005.530.603-92;Cargo/Função:(3476) APOIO ADM.  
 EDUCACIONAL-ELEMENTAR;Ref:A-001;CH: 30H  
 Hab.:ENSINO MEDIO;Motivo:CONTRATO POR TEMPO DETERMINADO  
 DE ACORDO COM A L.C. 600/17;Un. Adm:(045829) E E GERVASIO  
 DOS SANTOS COSTA;De:24/02/2023 a 20/12/2023

CONTRATO/SEDUC/22772/2023 DE: 03/03/2023  
 Processo Nº: 1000004151792  
 Contratado:(317233/2) MARLY ASSUNCAO  
 XAVIER;CPF:028.992.321-26;Cargo/Função:(3476) APOIO ADM.  
 EDUCACIONAL-ELEMENTAR;Ref:A-001;CH: 30H  
 Hab.:ENSINO MEDIO;Motivo:CONTRATO POR TEMPO DETERMINADO  
 DE ACORDO COM A L.C. 600/17;Un. Adm:(014486) E E REGINA  
 TENORIO OLIVEIRA;De:06/02/2023 a 20/12/2023

CONTRATO/SEDUC/22773/2023 DE: 03/03/2023  
 Processo Nº: 1000004118601  
 Contratado:(317386/6) JHAINNY VITORIA TRINDADE  
 ARAUJO;CPF:060.164.871-47;Cargo/Função:(3506) CONTR.TEMP.  
 FUNCAO PROF. HABILITADO;Ref:B-001;CH: 08H  
 Hab.:LICENCIATURA PLENA EM EDUCAÇÃO  
 FISICA;Motivo:CONTRATO POR TEMPO DETERMINADO DE ACORDO  
 COM A L.C. 600/17;Un. Adm:(012629) E E CEL ANTONIO PAES DE  
 BARROS;De:01/02/2023 a 20/12/2023

CONTRATO/SEDUC/22774/2023 DE: 03/03/2023  
 Processo Nº: 1000004167104  
 Contratado:(317389/2) DEISE SINHOSE EHOIMO  
 AJAWE;CPF:084.567.021-29;Cargo/Função:(3476) APOIO ADM.  
 EDUCACIONAL-ELEMENTAR;Ref:A-001;CH: 30H  
 Hab.:ENSINO MEDIO;Motivo:CONTRATO POR TEMPO DETERMINADO  
 DE ACORDO COM A L.C. 600/17;Un. Adm:(148130) E E INDIGENA  
 MARIMBU;De:06/02/2023 a 20/12/2023

CONTRATO/SEDUC/22775/2023 DE: 03/03/2023  
 Processo Nº: 1000004163464  
 Contratado:(317410/3) JENNIFER VERICIMA DOS SANTOS  
 SCHUVARTZHAUPT;CPF:032.350.961-40;Cargo/Função:(3506) CONTR.  
 TEMP.FUNCAO PROF. HABILITADO;Ref:B-001;CH: 01H  
 Hab.:LICENCIATURA PLENA EM BIOLOGIA;Motivo:CONTRATO  
 POR TEMPO DETERMINADO DE ACORDO COM A L.C. 600/17;Un.  
 Adm:(192163) EE MODELO SANTO ANTONIO;De:16/02/2023 a  
 20/12/2023

CONTRATO/SEDUC/22776/2023 DE: 03/03/2023  
 Processo Nº: 1000004168441  
 Contratado:(317443/2) SILA DE AMORIM  
 FERREIRA;CPF:345.944.341-34;Cargo/Função:(3476) APOIO ADM.  
 EDUCACIONAL-ELEMENTAR;Ref:A-001;CH: 30H  
 Hab.:ENSINO FUNDAMENTAL COMPLETO;Motivo:CONTRATO  
 POR TEMPO DETERMINADO DE ACORDO COM A L.C. 600/17;Un.  
 Adm:(012556) E E SANTA CLAUDINA;De:23/02/2023 a 20/12/2023

CONTRATO/SEDUC/22777/2023 DE: 03/03/2023  
 Processo Nº: 1000004065824  
 Contratado:(317459/2) FRANCY LAURA DE  
 MORAES;CPF:922.129.131-68;Cargo/Função:(3506) CONTR.TEMP.  
 FUNCAO PROF. HABILITADO;Ref:B-001;CH: 20H  
 Hab.:LICENCIATURA PLENA EM PEDAGOGIA;Motivo:CONTRATO  
 POR TEMPO DETERMINADO DE ACORDO COM A L.C. 600/17;Un.  
 Adm:(013285) E E SAO VICENTE DE PAULA;De:01/02/2023 a  
 20/12/2023

CONTRATO/SEDUC/22778/2023 DE: 03/03/2023  
 Processo Nº: 1000004171822  
 Contratado:(317475/3) JULIMERE ARRUDA  
 CORREA;CPF:017.901.871-09;Cargo/Função:(3476) APOIO ADM.  
 EDUCACIONAL-ELEMENTAR;Ref:A-001;CH: 30H  
 Hab.:ENSINO FUNDAMENTAL COMPLETO;Motivo:CONTRATO  
 POR TEMPO DETERMINADO DE ACORDO COM A L.C. 600/17;Un.  
 Adm:(021628) E E RODOLFO AUGUSTO T CURVO;De:23/02/2023 a  
 20/12/2023

CONTRATO/SEDUC/22779/2023 DE: 03/03/2023  
 Processo Nº: 1000004156187  
 Contratado:(317487/2) KAHUKUIGI MATIPU;CPF:084.594.961-63;Cargo/  
 Função:(3476) APOIO ADM. EDUCACIONAL-  
 ELEMENTAR;Ref:A-001;CH: 30H  
 Hab.:ENSINO MEDIO;Motivo:CONTRATO POR TEMPO DETERMINADO  
 DE ACORDO COM A L.C. 600/17;Un. Adm:(192112) ESC ESTADUAL  
 INDIGENA CENTRAL AIHA;De:01/02/2023 a 20/12/2023

CONTRATO/SEDUC/22780/2023 DE: 03/03/2023  
 Processo Nº: 1000004150979  
 Contratado:(317488/2) KUMATSI NAFUKUA;CPF:092.021.811-36;Cargo/  
 Função:(3476) APOIO ADM. EDUCACIONAL-  
 ELEMENTAR;Ref:A-001;CH: 30H  
 Hab.:ENSINO MEDIO;Motivo:CONTRATO POR TEMPO DETERMINADO  
 DE ACORDO COM A L.C. 600/17;Un. Adm:(192112) ESC ESTADUAL  
 INDIGENA CENTRAL AIHA;De:01/02/2023 a 20/12/2023

CONTRATO/SEDUC/22781/2023 DE: 03/03/2023  
 Processo Nº: 1000004171951  
 Contratado:(317500/2) LUCIRENE PIRES DOS  
 SANTOS;CPF:045.205.411-74;Cargo/Função:(3476) APOIO ADM.  
 EDUCACIONAL-ELEMENTAR;Ref:A-001;CH: 30H  
 Hab.:ENSINO FUNDAMENTAL COMPLETO;Motivo:PROJETO/  
 DEMANDA TEMPORARIA;Un. Adm:(137758) E E PROF HILDA ROCHA  
 SOUZA;De:01/03/2023 a 20/12/2023

CONTRATO/SEDUC/22782/2023 DE: 03/03/2023  
 Processo Nº: 1000004164814  
 Contratado:(317545/6) KAMILA DA SILVA  
 SANTOS;CPF:047.137.541-10;Cargo/Função:(3506) CONTR.TEMP.  
 FUNCAO PROF. HABILITADO;Ref:B-001;CH: 07H  
 Hab.:LICENCIATURA PLENA EM GEOGRAFIA;Motivo:PROJETO/  
 DEMANDA TEMPORARIA;Un. Adm:(013412) E E CEL ANTONIO PAES  
 DE BARROS;De:06/02/2023 a 20/12/2023

CONTRATO/SEDUC/22783/2023 DE: 03/03/2023  
 Processo Nº: 1000004164703  
 Contratado:(317550/3) ISABELY CRISTINA ALVES DA  
 SILVA;CPF:054.366.381-71;Cargo/Função:(3476) APOIO ADM.  
 EDUCACIONAL-ELEMENTAR;Ref:A-001;CH: 30H  
 Hab.:ENSINO FUNDAMENTAL COMPLETO;Motivo:CONTRATO  
 POR TEMPO DETERMINADO DE ACORDO COM A L.C. 600/17;Un.  
 Adm:(010596) E E MIL D PEDRO II PRES MEDICI;De:13/02/2023 a  
 20/02/2023

CONTRATO/SEDUC/22784/2023 DE: 03/03/2023  
 Processo Nº: 1000004160851  
 Contratado:(317607/2) FABIANE APARECIDA  
 MANOEL;CPF:024.191.961-47;Cargo/Função:(3476) APOIO ADM.  
 EDUCACIONAL-ELEMENTAR;Ref:A-001;CH: 30H  
 Hab.:ENSINO FUNDAMENTAL COMPLETO;Motivo:CONTRATO  
 POR TEMPO DETERMINADO DE ACORDO COM A L.C. 600/17;Un.  
 Adm:(009857) E E FRANCISCO A FERREIRA MENDES;De:01/02/2023 a  
 20/12/2023

CONTRATO/SEDUC/22785/2023 DE: 03/03/2023  
 Processo Nº: 1000004168438  
 Contratado:(317653/2) BEATRIZ DE SOUZA  
 AMORIM;CPF:442.052.101-59;Cargo/Função:(3476) APOIO ADM.  
 EDUCACIONAL-ELEMENTAR;Ref:A-001;CH: 30H  
 Hab.:ENSINO FUNDAMENTAL COMPLETO;Motivo:CONTRATO  
 POR TEMPO DETERMINADO DE ACORDO COM A L.C. 600/17;Un.  
 Adm:(012556) E E SANTA CLAUDINA;De:23/02/2023 a 20/12/2023

CONTRATO/SEDUC/22786/2023 DE: 03/03/2023  
 Processo Nº: 1000004165753  
 Contratado:(317711/2) GILCINEY ROLING SOARES DE  
 MOURA;CPF:963.403.121-87;Cargo/Função:(3506) CONTR.TEMP.  
 FUNCAO PROF. HABILITADO;Ref:B-001;CH: 12H  
 Hab.:LICENCIATURA PLENA EM MATEMATICA;Motivo:CONTRATO  
 POR TEMPO DETERMINADO DE ACORDO COM A L.C. 600/17;Un.  
 Adm:(076198) E E PAULO FREIRE;De:06/02/2023 a 20/12/2023

CONTRATO/SEDUC/22787/2023 DE: 03/03/2023  
 Processo Nº: 1000004167435  
 Contratado:(317723/3) VALDIRENE PEREIRA DA  
 SILVA;CPF:703.266.291-90;Cargo/Função:(3476) APOIO ADM.  
 EDUCACIONAL-ELEMENTAR;Ref:A-001;CH: 30H  
 Hab.:ENSINO FUNDAMENTAL COMPLETO;Motivo:CONTRATO  
 POR TEMPO DETERMINADO DE ACORDO COM A L.C. 600/17;Un.  
 Adm:(194565) E E GOVERNADOR JOSE FRAGELLI;De:23/02/2023 a  
 20/12/2023

CONTRATO/SEDUC/22788/2023 DE: 03/03/2023  
 Processo Nº: 1000004162263  
 Contratado:(317745/2) GABRIEL AURELUK;CPF:039.396.021-83;Cargo/  
 Função:(3476) APOIO ADM. EDUCACIONAL-  
 ELEMENTAR;Ref:A-001;CH: 30H  
 Hab.:BACHARELADO EM ENGENHARIA DE  
 PRODUÇÃO;Motivo:CONTRATO POR TEMPO DETERMINADO DE  
 ACORDO COM A L.C. 600/17;Un. Adm:(016047) E E JOAO MONTEIRO  
 SOBRINHO;De:13/02/2023 a 20/12/2023

CONTRATO/SEDUC/22789/2023 DE: 03/03/2023  
 Processo Nº: 1000004148788  
 Contratado:(317749/2) TEPKATXI SUYA;CPF:099.714.931-01;Cargo/  
 Função:(3476) APOIO ADM. EDUCACIONAL-  
 ELEMENTAR;Ref:A-001;CH: 30H  
 Hab.:ENSINO FUNDAMENTAL COMPLETO;Motivo:CONTRATO  
 POR TEMPO DETERMINADO DE ACORDO COM A L.C.  
 600/17;Un. Adm:(124850) E E INDIGENA CENTRAL EDUC BASICA  
 KISEDJE;De:01/02/2023 a 20/12/2023

CONTRATO/SEDUC/22790/2023 DE: 03/03/2023  
 Processo Nº: 1000004154766  
 Contratado:(317755/2) LUCIANE DE LIMA  
 OLIVEIRA;CPF:633.296.032-91;Cargo/Função:(3468) TECNICO  
 ADMINISTRATIVO EDUCACIONAL;Ref:A-001;CH: 30H  
 Hab.:ENSINO MEDIO;Motivo:CONTRATO POR TEMPO DETERMINADO  
 DE ACORDO COM A L.C. 600/17;Un. Adm:(015938) E E PEDRO  
 ALBERTO TAYANO;De:09/02/2023 a 20/12/2023

CONTRATO/SEDUC/22791/2023 DE: 03/03/2023  
 Processo Nº: 1000004172461  
 Contratado:(317848/2) ANGELICA CUNHA  
 BARROS;CPF:021.843.141-45;Cargo/Função:(3468) TECNICO  
 ADMINISTRATIVO EDUCACIONAL;Ref:A-001;CH: 30H  
 Hab.:ENSINO MEDIO;Motivo:SUBSTITUIÇÃO AO TITULAR  
 GUARDANDO PUBLICAÇÃO DE MOVIMENTAÇÃO;Un. Adm:(012157) E  
 E DEP EMANUEL PINHEIRO;De:17/02/2023 a 20/12/2023

CONTRATO/SEDUC/22792/2023 DE: 03/03/2023  
 Processo Nº: 1000004166212  
 Contratado:(317884/3) ELISANGELA PEREIRA DOS  
 SANTOS;CPF:026.652.911-93;Cargo/Função:(3506) CONTR.TEMP.  
 FUNCAO PROF. HABILITADO;Ref:B-001;CH: 10H  
 Hab.:LICENCIATURA PLENA EM EDUCAÇÃO  
 FISICA;Motivo:CONTRATO POR TEMPO DETERMINADO DE ACORDO  
 COM A L.C. 600/17;Un. Adm:(015610) E E LUDOVICO DA RIVA  
 NETO;De:01/02/2023 a 20/12/2023

CONTRATO/SEDUC/22793/2023 DE: 03/03/2023  
 Processo Nº: 1000004164874  
 Contratado:(317911/2) MARIA EDUARDA DOS SANTOS SILVA  
 MARTINS;CPF:067.639.371-30;Cargo/Função:(3476) APOIO ADM.  
 EDUCACIONAL-ELEMENTAR;Ref:A-001;CH: 30H  
 Hab.:ENSINO FUNDAMENTAL COMPLETO;Motivo:CONTRATO  
 POR TEMPO DETERMINADO DE ACORDO COM A L.C. 600/17;Un.  
 Adm:(160040) E E TERRA NOVA;De:01/02/2023 a 20/12/2023

CONTRATO/SEDUC/22794/2023 DE: 03/03/2023  
 Processo Nº: 1000004162212  
 Contratado:(317924/2) CARLA MARIA DE  
 ARRUDA;CPF:023.595.651-17;Cargo/Função:(3476) APOIO ADM.  
 EDUCACIONAL-ELEMENTAR;Ref:A-001;CH: 30H  
 Hab.:ENSINO FUNDAMENTAL COMPLETO;Motivo:CONTRATO  
 POR TEMPO DETERMINADO DE ACORDO COM A L.C. 600/17;Un.  
 Adm:(194565) E E GOVERNADOR JOSE FRAGELLI;De:16/02/2023 a  
 20/12/2023

CONTRATO/SEDUC/22795/2023 DE: 03/03/2023  
 Processo Nº: 1000004154006  
 Contratado:(317926/2) EREDIRCE DA SILVA  
 OLIVEIRA;CPF:274.693.101-00;Cargo/Função:(3476) APOIO ADM.  
 EDUCACIONAL-ELEMENTAR;Ref:A-001;CH: 30H  
 Hab.:ENSINO FUNDAMENTAL COMPLETO;Motivo:CONTRATO  
 POR TEMPO DETERMINADO DE ACORDO COM A L.C. 600/17;Un.  
 Adm:(010693) E M TIRADENTES CONV ;De:13/02/2023 a 20/12/2023

CONTRATO/SEDUC/22796/2023 DE: 03/03/2023  
 Processo Nº: 1000004170685  
 Contratado:(317948/2) CELMA DE ALMEIDA  
 FERREIRA;CPF:985.421.171-15;Cargo/Função:(3476) APOIO ADM.  
 EDUCACIONAL-ELEMENTAR;Ref:A-001;CH: 30H  
 Hab.:ENSINO FUNDAMENTAL COMPLETO;Motivo:PROJETO/  
 DEMANDA TEMPORARIA;Un. Adm:(069582) E E ANDRE ANTONIO  
 MAGGI;De:15/02/2023 a 20/12/2023

CONTRATO/SEDUC/22797/2023 DE: 03/03/2023  
 Processo Nº: 1000004170869  
 Contratado:(317949/2) GLEICIELY SOLAO  
 ALVES;CPF:054.539.861-40;Cargo/Função:(3476) APOIO ADM.  
 EDUCACIONAL-ELEMENTAR;Ref:A-001;CH: 30H  
 Hab.:ENSINO MEDIO;Motivo:SUBSTITUIÇÃO AO TITULAR  
 GUARDANDO PUBLICAÇÃO DE MOVIMENTAÇÃO;Un. Adm:(069582) E  
 E ANDRE ANTONIO MAGGI;De:15/02/2023 a 29/05/2023

CONTRATO/SEDUC/22798/2023 DE: 03/03/2023  
 Processo Nº: 1000004169365  
 Contratado:(317954/2) GEILZA DA SILVA LISBOA  
 ARAUJO;CPF:042.931.611-98;Cargo/Função:(3476) APOIO ADM.  
 EDUCACIONAL-ELEMENTAR;Ref:A-001;CH: 30H  
 Hab.:ENSINO FUNDAMENTAL COMPLETO;Motivo:PROJETO/  
 DEMANDA TEMPORARIA;Un. Adm:(013528) E E LUCAS AUXILIO  
 TONIAZO;De:15/02/2023 a 20/12/2023

CONTRATO/SEDUC/22799/2023 DE: 03/03/2023  
 Processo Nº: 1000004138279  
 Contratado:(317961/2) RAYANE ARAUJO  
 CAVALCANTE;CPF:035.288.791-57;Cargo/Função:(3476) APOIO ADM.  
 EDUCACIONAL-ELEMENTAR;Ref:A-001;CH: 30H  
 Hab.:ENSINO FUNDAMENTAL COMPLETO;Motivo:CONTRATO  
 POR TEMPO DETERMINADO DE ACORDO COM A L.C. 600/17;Un.  
 Adm:(157260) E E COUTINHO UNIAO;De:01/02/2023 a 20/12/2023

CONTRATO/SEDUC/22800/2023 DE: 03/03/2023  
 Processo Nº: 1000004138282  
 Contratado:(317962/2) WENDY AMANDA DOS  
 SANTOS;CPF:442.020.748-58;Cargo/Função:(3476) APOIO ADM.  
 EDUCACIONAL-ELEMENTAR;Ref:A-001;CH: 30H  
 Hab.:ENSINO MEDIO;Motivo:CONTRATO POR TEMPO DETERMINADO  
 DE ACORDO COM A L.C. 600/17;Un. Adm:(157260) E E COUTINHO  
 UNIAO;De:01/02/2023 a 20/12/2023

CONTRATO/SEDUC/22801/2023 DE: 03/03/2023  
 Processo Nº: 1000004166029  
 Contratado:(317964/4) TIAGO PEREIRA  
 SOARES;CPF:758.244.002-10;Cargo/Função:(3506) CONTR.TEMP.  
 FUNCAO PROF. HABILITADO;Ref:B-001;CH: 10H  
 Hab.:LICENCIATURA PLENA EM EDUCAÇÃO FISICA;Motivo:PROJETO/  
 DEMANDA TEMPORARIA;Un. Adm:(071773) E E PE ARLINDO IGNACIO  
 DE OLIVEIRA;De:06/02/2023 a 20/12/2023

CONTRATO/SEDUC/22802/2023 DE: 03/03/2023  
 Processo Nº: 1000004175331  
 Contratado:(317980/2) ARAPAI TAPIRAPE;CPF:046.539.461-24;Cargo/  
 Função:(3476) APOIO ADM. EDUCACIONAL-  
 ELEMENTAR;Ref:A-001;CH: 30H  
 Hab.:ENSINO MEDIO;Motivo:CONTRATO POR TEMPO DETERMINADO  
 DE ACORDO COM A L.C. 600/17;Un. Adm:(075710) E E INDIGENA TAPI  
 ITAWA;De:01/02/2023 a 20/12/2023

CONTRATO/SEDUC/22803/2023 DE: 03/03/2023  
 Processo Nº: 1000004151624  
 Contratado:(317998/2) VANDERSON ALVES  
 AGUIAR;CPF:885.405.611-15;Cargo/Função:(3476) APOIO ADM.  
 EDUCACIONAL-ELEMENTAR;Ref:A-001;CH: 30H  
 Hab.:ENSINO MEDIO;Motivo:CONTRATO POR TEMPO DETERMINADO  
 DE ACORDO COM A L.C. 600/17;Un. Adm:(158348) E E ROBERVAL  
 COSTA REIS;De:06/02/2023 a 20/12/2023

CONTRATO/SEDUC/22804/2023 DE: 03/03/2023  
 Processo Nº: 1000004163773  
 Contratado:(318049/2) KATIELE INACIO  
 SILVA;CPF:038.307.311-16;Cargo/Função:(3476) APOIO ADM.  
 EDUCACIONAL-ELEMENTAR;Ref:A-001;CH: 30H  
 Hab.:ENSINO FUNDAMENTAL COMPLETO;Motivo:CONTRATO POR  
 TEMPO DETERMINADO DE ACORDO COM A L.C. 600/17;Un.  
 Adm:(173550) E E CAMPO VILA UNIAO;De:01/02/2023 a 20/12/2023

CONTRATO/SEDUC/22805/2023 DE: 03/03/2023  
 Processo Nº: 1000004167042  
 Contratado:(318078/3) STEFANY OLIVEIRA REZENDE;CPF:048.66  
 8.921-29;Cargo/Função:(3506) CONTR.TEMP.FUNCAO PROF.  
 HABILITADO;Ref:B-001;CH: 02H  
 Hab.:LICENCIATURA PLENA EM LETRAS/PORTUGUES/  
 ESPANHOL;Motivo:CONTRATO POR TEMPO DETERMINADO DE  
 ACORDO COM A L.C. 600/17;Un. Adm:(012939) E E MARIA  
 AUXILIADORA;De:01/02/2023 a 20/12/2023

CONTRATO/SEDUC/22806/2023 DE: 03/03/2023  
 Processo Nº: 1000004125675  
 Contratado:(318087/3) VAGNER DISPOSTI  
 MUNIZ;CPF:061.185.671-90;Cargo/Função:(3506) CONTR.TEMP.  
 FUNCAO PROF. HABILITADO;Ref:B-001;CH: 05H  
 Hab.:LICENCIATURA PLENA EM EDUCAÇÃO  
 FISICA;Motivo:CONTRATO POR TEMPO DETERMINADO DE ACORDO  
 COM A L.C. 600/17;Un. Adm:(046434) E E FREI CANECA;De:01/02/2023  
 a 20/12/2023

CONTRATO/SEDUC/22807/2023 DE: 03/03/2023  
 Processo Nº: 1000004149000  
 Contratado:(318091/4) VALDICEIA VIANA MORAIS  
 CAETANO;CPF:014.275.931-75;Cargo/Função:(3506) CONTR.TEMP.  
 FUNCAO PROF. HABILITADO;Ref:B-001;CH: 05H  
 Hab.:LICENCIATURA PLENA EM QUIMICA;Motivo:CONTRATO POR  
 TEMPO DETERMINADO DE ACORDO COM A L.C. 600/17;Un.  
 Adm:(038652) E E 29 DE JULHO;De:01/02/2023 a 20/12/2023

CONTRATO/SEDUC/22808/2023 DE: 03/03/2023  
 Processo Nº: 1000004172289  
 Contratado:(318316/3) CAROLINE MICAELLA VITURINO  
 SEGALA;CPF:046.699.221-14;Cargo/Função:(3506) CONTR.TEMP.  
 FUNCAO PROF. HABILITADO;Ref:B-001;CH: 10H  
 Hab.:LICENCIATURA PLENA EM EDUCAÇÃO  
 FISICA;Motivo:CONTRATO POR TEMPO DETERMINADO DE ACORDO  
 COM A L.C. 600/17;Un. Adm:(104230) E E PROF ELIDIO MURCELLI  
 FILHO;De:01/02/2023 a 20/12/2023

CONTRATO/SEDUC/22809/2023 DE: 03/03/2023  
 Processo Nº: 1000004166895  
 Contratado:(318319/2) LEANDRO OENNING DOS  
 SANTOS;CPF:060.930.151-90;Cargo/Função:(3506) CONTR.TEMP.  
 FUNCAO PROF. HABILITADO;Ref:B-001;CH: 04H  
 Hab.:LICENCIATURA PLENA EM EDUCAÇÃO  
 FISICA;Motivo:CONTRATO POR TEMPO DETERMINADO DE ACORDO  
 COM A L.C. 600/17;Un. Adm:(014460) E E JULIO MULLER;De:06/02/2023  
 a 20/12/2023

CONTRATO/SEDUC/22810/2023 DE: 03/03/2023  
 Processo Nº: 1000004153301  
 Contratado:(318326/3) CIRLEI MENEZES  
 MATOS;CPF:005.298.031-60;Cargo/Função:(3506) CONTR.TEMP.  
 FUNCAO PROF. HABILITADO;Ref:B-001;CH: 09H  
 Hab.:LICENCIATURA PLENA EM LETRAS/  
 PORTUGUES;Motivo:GESTANTE;Un. Adm:(015156) E E NORBERTO  
 SCHWANTES;De:01/02/2023 a 20/12/2023

CONTRATO/SEDUC/22811/2023 DE: 03/03/2023  
 Processo Nº: 1000004161677  
 Contratado:(318370/3) DEISY ZOLINGER  
 DUPCZAK;CPF:001.456.502-19;Cargo/Função:(3506) CONTR.TEMP.  
 FUNCAO PROF. HABILITADO;Ref:B-001;CH: 03H  
 Hab.:LICENCIATURA PLENA EM PEDAGOGIA;Motivo:CONTRATO POR  
 TEMPO DETERMINADO DE ACORDO COM A L.C. 600/17;Un.  
 Adm:(120936) E E ANDRE ANTONIO MAGGI;De:13/02/2023 a  
 20/12/2023

CONTRATO/SEDUC/22812/2023 DE: 03/03/2023  
 Processo Nº: 1000004152044  
 Contratado:(318378/3) LUIS FERNANDO ORTEGA  
 FERREIRA;CPF:038.432.371-58;Cargo/Função:(3506) CONTR.TEMP.  
 FUNCAO PROF. HABILITADO;Ref:B-001;CH: 14H  
 Hab.:LICENCIATURA PLENA EM LETRAS/PORTUGUES/  
 ESPANHOL;Motivo:CONTRATO POR TEMPO DETERMINADO DE  
 ACORDO COM A L.C. 600/17;Un. Adm:(154040) E E ANDRE ANTONIO  
 MAGGI;De:06/02/2023 a 20/12/2023

CONTRATO/SEDUC/22813/2023 DE: 03/03/2023  
 Processo Nº: 1000004157107  
 Contratado:(318452/3) ROSINELMA DA SILVA  
 OLIVEIRA;CPF:033.177.512-31;Cargo/Função:(3468) TECNICO  
 ADMINISTRATIVO EDUCACIONAL;Ref:A-001;CH: 30H  
 Hab.:ENSINO MEDIO;Motivo:CONTRATO POR TEMPO DETERMINADO  
 DE ACORDO COM A L.C. 600/17;Un. Adm:(154180) E E SEN JONAS  
 PINHEIRO;De:01/02/2023 a 20/12/2023

CONTRATO/SEDUC/22814/2023 DE: 03/03/2023  
 Processo Nº: 1000004122253  
 Contratado:(318498/2) LUAN FERREIRA  
 PEDROSO;CPF:026.437.031-70;Cargo/Função:(3468) TECNICO  
 ADMINISTRATIVO EDUCACIONAL;Ref:A-001;CH: 30H  
 Hab.:ENSINO MEDIO;Motivo:CONTRATO POR TEMPO DETERMINADO  
 DE ACORDO COM A L.C. 600/17;Un. Adm:(012580) E E OSVALDITA  
 ELIZA TEIXEIRA COUTO;De:01/02/2023 a 20/12/2023

CONTRATO/SEDUC/22815/2023 DE: 03/03/2023  
 Processo Nº: 1000004165295  
 Contratado:(318544/3) SILIANE MACHADO  
 GLOMBA;CPF:055.070.829-44;Cargo/Função:(3506) CONTR.TEMP.  
 FUNCAO PROF. HABILITADO;Ref:B-001;CH: 14H  
 Hab.:LICENCIATURA PLENA EM MATEMATICA;Motivo:SUBSTITUIÇÃO  
 AO TITULAR GUARDANDO PUBLICAÇÃO DE MOVIMENTAÇÃO;Un.  
 Adm:(120936) E E ANDRE ANTONIO MAGGI;De:06/02/2023 a  
 19/03/2023

CONTRATO/SEDUC/22816/2023 DE: 03/03/2023  
 Processo Nº: 1000004167388  
 Contratado:(318548/3) LEYDIANE CAROLINE DANTAS  
 ZANETTE;CPF:056.578.271-12;Cargo/Função:(3476) APOIO ADM.  
 EDUCACIONAL-ELEMENTAR;Ref:A-001;CH: 30H  
 Hab.:ENSINO FUNDAMENTAL COMPLETO;Motivo:CONTRATO POR  
 TEMPO DETERMINADO DE ACORDO COM A L.C. 600/17;Un.  
 Adm:(011886) E E DEP FRANCISCO E RANGEL TORRES;De:23/02/2023  
 a 10/04/2023

CONTRATO/SEDUC/22817/2023 DE: 03/03/2023  
 Processo Nº: 1000004172979  
 Contratado:(318595/2) TATIANE SOUZA  
 SALDANHA;CPF:037.852.481-05;Cargo/Função:(3514) CONTR.TEMP.  
 FUNCAO PROF. NAO HABILIT;Ref:B-001;CH: 40H  
 Hab.:BACHARELADO EM MEDICINA VETERINARIA;Motivo:CONTRATO  
 POR TEMPO DETERMINADO DE ACORDO COM A L.C. 600/17;Un.  
 Adm:(012971) E E DEP OSCAR SOARES;De:22/02/2023 a 20/12/2023

CONTRATO/SEDUC/22818/2023 DE: 03/03/2023  
 Processo Nº: 1000004166702  
 Contratado:(318642/3) SUELENE PEREIRA DE  
 CARVALHO;CPF:017.980.231-30;Cargo/Função:(3506) CONTR.TEMP.  
 FUNCAO PROF. HABILITADO;Ref:B-001;CH: 20H  
 Hab.:LICENCIATURA PLENA EM PEDAGOGIA;Motivo:CONTRATO POR  
 TEMPO DETERMINADO DE ACORDO COM A L.C. 600/17;Un.  
 Adm:(015105) E E 9 DE JULHO;De:27/02/2023 a 20/12/2023

CONTRATO/SEDUC/22819/2023 DE: 03/03/2023  
 Processo Nº: 1000004155154  
 Contratado:(31864/64) JOACIR FERREIRA DE  
 PINHO;CPF:344.719.521-53;Cargo/Função:(3506) CONTR.TEMP.  
 FUNCAO PROF. HABILITADO;Ref:B-001;CH: 20H  
 Hab.:LICENCIATURA PLENA EM MATEMATICA;Motivo:PROJETO/  
 DEMANDA TEMPORARIA;Un. Adm:(010480) E E ALCEBIADES  
 CALHAO;De:10/02/2023 a 20/12/2023

CONTRATO/SEDUC/22820/2023 DE: 03/03/2023  
 Processo Nº: 1000004149522  
 Contratado:(318686/2) ALINE FEITOSA DE  
 OMENA;CPF:095.198.834-44;Cargo/Função:(3476) APOIO ADM.  
 EDUCACIONAL-ELEMENTAR;Ref:A-001;CH: 30H  
 Hab.:ENSINO MEDIO;Motivo:CONTRATO POR TEMPO DETERMINADO  
 DE ACORDO COM A L.C. 600/17;Un. Adm:(044253) E E  
 QUERENCIA;De:08/02/2023 a 20/12/2023

CONTRATO/SEDUC/22821/2023 DE: 03/03/2023  
 Processo Nº: 1000004167919  
 Contratado:(318723/2) HUINNY CRISTINA NEVES  
 DUARTE;CPF:023.191.911-51;Cargo/Função:(3506) CONTR.TEMP.  
 FUNCAO PROF. HABILITADO;Ref:B-001;CH: 30H  
 Hab.:LICENCIATURA PLENA EM LETRAS/PORTUGUES/  
 LIBRAS;Motivo:CONTRATO POR TEMPO DETERMINADO DE ACORDO  
 COM A L.C. 600/17;Un. Adm:(045780) E E CRIANCA  
 CIDADADA;De:17/02/2023 a 20/12/2023

CONTRATO/SEDUC/22822/2023 DE: 03/03/2023  
 Processo Nº: 1000004156438  
 Contratado:(318739/2) CAMILA IKATO GIUDO;CPF:087.179.611-22;Cargo/  
 Função:(3476) APOIO ADM. EDUCACIONAL-  
 ELEMENTAR;Ref:A-001;CH: 30H  
 Hab.:ENSINO MEDIO;Motivo:CONTRATO POR TEMPO DETERMINADO  
 DE ACORDO COM A L.C. 600/17;Un. Adm:(119202) E E INDIGENA  
 PIEBAGA;De:13/02/2023 a 20/12/2023

CONTRATO/SEDUC/22823/2023 DE: 03/03/2023  
 Processo Nº: 1000004166075  
 Contratado:(318758/4) SHIRLE MARIA MAGALHAES  
 CAMPOS;CPF:700.783.271-72;Cargo/Função:(3506) CONTR.TEMP.  
 FUNCAO PROF. HABILITADO;Ref:B-001;CH: 15H  
 Hab.:LICENCIATURA PLENA EM ARTE;Motivo:CONTRATO POR  
 TEMPO DETERMINADO DE ACORDO COM A L.C. 600/17;Un.  
 Adm:(009393) E E JOAO BRIENE DE CAMARGO;De:23/02/2023 a  
 20/12/2023

CONTRATO/SEDUC/22824/2023 DE: 03/03/2023  
 Processo Nº: 1000004141279  
 Contratado:(318776/2) ALICE DA SILVA  
 RIBEIRO;CPF:700.892.661-88;Cargo/Função:(3476) APOIO ADM.  
 EDUCACIONAL-ELEMENTAR;Ref:A-001;CH: 30H  
 Hab.:ENSINO FUNDAMENTAL COMPLETO;Motivo:CONTRATO POR  
 TEMPO DETERMINADO DE ACORDO COM A L.C. 600/17;Un.  
 Adm:(077925) E E SANTA CRUZ;De:01/02/2023 a 20/12/2023

CONTRATO/SEDUC/22825/2023 DE: 03/03/2023  
 Processo Nº: 1000004148428  
 Contratado:(318777/2) BEKOIMOROT  
 METUKTIRE;CPF:029.520.271-88;Cargo/Função:(3476) APOIO ADM.  
 EDUCACIONAL-ELEMENTAR;Ref:A-001;CH: 30H  
 Hab.:ENSINO FUNDAMENTAL COMPLETO;Motivo:CONTRATO POR  
 TEMPO DETERMINADO DE ACORDO COM A L.C. 600/17;Un.  
 Adm:(123986) E E INDIGENA BEPKOROROTI;De:01/02/2023 a  
 20/12/2023

CONTRATO/SEDUC/22826/2023 DE: 03/03/2023  
 Processo Nº: 1000004141459  
 Contratado:(318810/2) MARIA APARECIDA  
 TEIXEIRA;CPF:606.003.221-49;Cargo/Função:(3476) APOIO ADM.  
 EDUCACIONAL-ELEMENTAR;Ref:A-001;CH: 30H  
 Hab.:ENSINO MEDIO;Motivo:CONTRATO POR TEMPO DETERMINADO  
 DE ACORDO COM A L.C. 600/17;Un. Adm:(015180) E E CEL ONDINO R  
 LIMA;De:01/02/2023 a 20/12/2023

CONTRATO/SEDUC/22827/2023 DE: 03/03/2023  
 Processo Nº: 1000004170937  
 Contratado:(318851/2) LUIZ EDUARDO GUIMARAES  
 JORGE;CPF:709.707.741-76;Cargo/Função:(3468) TECNICO  
 ADMINISTRATIVO EDUCACIONAL;Ref:A-001;CH: 30H  
 Hab.:ENSINO MEDIO;Motivo:CONTRATO POR TEMPO DETERMINADO  
 DE ACORDO COM A L.C. 600/17;Un. Adm:(153958) E E INDIGENA  
 TERENA DE KOMOMOYEA KOVOERO;De:01/02/2023 a 20/12/2023

CONTRATO/SEDUC/22828/2023 DE: 03/03/2023  
 Processo Nº: 1000004156417  
 Contratado:(319634/2) LIVIA MARIA DA SILVA  
 SANTOS;CPF:066.310.441-62;Cargo/Função:(3468) TECNICO  
 ADMINISTRATIVO EDUCACIONAL;Ref:A-001;CH: 30H  
 Hab.:ENSINO MEDIO;Motivo:CONTRATO POR TEMPO DETERMINADO  
 DE ACORDO COM A L.C. 600/17;Un. Adm:(012505) E E FAUSTINO  
 DIAS AMORIM;De:11/02/2023 a 20/12/2023

CONTRATO/SEDUC/22829/2023 DE: 03/03/2023  
 Processo Nº: 1000004171764  
 Contratado:(321361/2) PAMELA CRISTINA MENDES DA  
 SILVA;CPF:045.058.041-51;Cargo/Função:(3468) TECNICO  
 ADMINISTRATIVO EDUCACIONAL;Ref:A-001;CH: 30H  
 Hab.:ENSINO MEDIO;Motivo:CONTRATO POR TEMPO DETERMINADO  
 DE ACORDO COM A L.C. 600/17;Un. Adm:(015865) E E 29 DE  
 NOVEMBRO;De:27/02/2023 a 20/12/2023

CONTRATO/SEDUC/22830/2023 DE: 03/03/2023  
 Processo Nº: 1000004162581  
 Contratado:(322315/2) ARLETE GONCALVES DE CARVALHO  
 COSTA;CPF:967.636.801-63;Cargo/Função:(3476) APOIO ADM.  
 EDUCACIONAL-ELEMENTAR;Ref:A-001;CH: 30H  
 Hab.:ENSINO FUNDAMENTAL COMPLETO;Motivo:CONTRATO POR  
 TEMPO DETERMINADO DE ACORDO COM A L.C. 600/17;Un.  
 Adm:(091456) E E JOSE GONCALVES DOS SANTOS;De:01/02/2023 a  
 20/12/2023

CONTRATO/SEDUC/22831/2023 DE: 03/03/2023  
 Processo Nº: 1000004167099  
 Contratado:(322884/2) JEANE CASTELO  
 BRANCO;CPF:036.977.911-84;Cargo/Função:(3506) CONTR.TEMP.  
 FUNCAO PROF. HABILITADO;Ref:B-001;CH: 10H  
 Hab.:LICENCIATURA PLENA EM LETRAS/  
 PORTUGUES;Motivo:CONTRATO POR TEMPO DETERMINADO DE  
 ACORDO COM A L.C. 600/17;Un. Adm:(159700) E E ANTONIO ALVES  
 DIAS;De:01/02/2023 a 20/12/2023

CONTRATO/SEDUC/22832/2023 DE: 03/03/2023  
 Processo Nº: 1000004167123  
 Contratado:(322885/2) JESSICA DE SOUZA RIBEIRO  
 ROCHA;CPF:036.738.951-76;Cargo/Função:(3506) CONTR.TEMP.  
 FUNCAO PROF. HABILITADO;Ref:B-001;CH: 10H  
 Hab.:LICENCIATURA PLENA EM MATEMATICA;Motivo:CONTRATO  
 POR TEMPO DETERMINADO DE ACORDO COM A L.C. 600/17;Un.  
 Adm:(159700) E E ANTONIO ALVES DIAS;De:01/02/2023 a 20/12/2023

CONTRATO/SEDUC/22833/2023 DE: 03/03/2023  
 Processo Nº: 1000004167130  
 Contratado:(322886/2) MARIA RAQUEL EVANGELISTA DE MOURA  
 ANDRADE;CPF:062.316.681-00;Cargo/Função:(3506) CONTR.TEMP.  
 FUNCAO PROF. HABILITADO;Ref:B-001;CH: 10H  
 Hab.:LICENCIATURA PLENA EM GEOGRAFIA;Motivo:CONTRATO  
 POR TEMPO DETERMINADO DE ACORDO COM A L.C. 600/17;Un.  
 Adm:(159700) E E ANTONIO ALVES DIAS;De:01/02/2023 a 20/12/2023

CONTRATO/SEDUC/22834/2023 DE: 03/03/2023  
 Processo Nº: 1000004123860  
 Contratado:(322923/4) EUDELAINÉ ZOCHE;CPF:044.871.711-56;Cargo/  
 Função:(3506) CONTR.TEMP.FUNCAO PROF.  
 HABILITADO;Ref:B-001;CH: 12H  
 Hab.:LICENCIATURA PLENA EM MATEMATICA;Motivo:CONTRATO  
 POR TEMPO DETERMINADO DE ACORDO COM A L.C. 600/17;Un.  
 Adm:(014630) E E MILITAR TIRADENTES PE EZEQUIEL  
 RAMIN;De:01/02/2023 a 20/12/2023

CONTRATO/SEDUC/22835/2023 DE: 03/03/2023  
 Processo Nº: 1000004166627  
 Contratado:(323088/2) CLEITON JOSE ALVES DA  
 SILVA;CPF:035.239.531-11;Cargo/Função:(3506) CONTR.TEMP.  
 FUNCAO PROF. HABILITADO;Ref:B-001;CH: 10H  
 Hab.:LICENCIATURA PLENA EM CIENCIAS MATEMATICAS E DA  
 NATUREZA;Motivo:CONTRATO POR TEMPO DETERMINADO DE  
 ACORDO COM A L.C. 600/17;Un. Adm:(109436) E E INDIGENA JULA  
 PARE;De:01/02/2023 a 20/12/2023

CONTRATO/SEDUC/22836/2023 DE: 03/03/2023  
 Processo Nº: 1000004145216  
 Contratado:(323152/3) ROSENIR OLIVEIRA DA  
 CONCEICAO;CPF:066.474.173-89;Cargo/Função:(3506) CONTR.TEMP.  
 FUNCAO PROF. HABILITADO;Ref:B-001;CH: 10H  
 Hab.:LICENCIATURA PLENA EM EDUCAÇÃO  
 FISICA;Motivo:CONTRATO POR TEMPO DETERMINADO DE  
 ACORDO COM A L.C. 600/17;Un. Adm:(173550) E E CAMPO VILA  
 UNIAO;De:01/02/2023 a 20/12/2023

CONTRATO/SEDUC/22837/2023 DE: 03/03/2023  
 Processo Nº: 1000004159764  
 Contratado:(323384/2) JINNY EDLLA MOREIRA SILVA RODRIGUES DOS SANTOS;CPF:062.402.655-86;Cargo/Função:(3506) CONTR.TEMP. FUNCAO PROF. HABILITADO;Ref:B-001;CH: 22H  
 Hab.:LICENCIATURA PLENA EM CIENCIAS BIOLÓGICAS;Motivo:CONTRATO POR TEMPO DETERMINADO DE ACORDO COM A L.C. 600/17;Un. Adm:(176770) E E JARAGUA;De:13/02/2023 a 20/12/2023

CONTRATO/SEDUC/22838/2023 DE: 03/03/2023  
 Processo Nº: 1000004165769  
 Contratado:(323385/2) ADEMIR DE ALMEIDA CASTRO;CPF:014.367.451-01;Cargo/Função:(3506) CONTR.TEMP. FUNCAO PROF. HABILITADO;Ref:B-001;CH: 10H  
 Hab.:LICENCIATURA PLENA EM EDUCAÇÃO FISICA;Motivo:CONTRATO POR TEMPO DETERMINADO DE ACORDO COM A L.C. 600/17;Un. Adm:(015610) E E LUDOVICO DA RIVA NETO;De:01/02/2023 a 20/12/2023

CONTRATO/SEDUC/22839/2023 DE: 03/03/2023  
 Processo Nº: 1000004165698  
 Contratado:(323386/2) ANTONIO ALVES DE SOUZA;CPF:355.688.362-72;Cargo/Função:(3506) CONTR.TEMP. FUNCAO PROF. HABILITADO;Ref:B-001;CH: 10H  
 Hab.:LICENCIATURA PLENA EM MATEMATICA;Motivo:PROJETO/ DEMANDA TEMPORARIA;Un. Adm:(040118) E E JAYME VERISSIMO DE CAMPOS JUNIOR;De:01/02/2023 a 20/12/2023

CONTRATO/SEDUC/22840/2023 DE: 03/03/2023  
 Processo Nº: 1000004157280  
 Contratado:(323387/2) EDIMILSON LEONARDO FERREIRA;CPF:048.201.271-44;Cargo/Função:(3506) CONTR.TEMP. FUNCAO PROF. HABILITADO;Ref:B-001;CH: 11H  
 Hab.:LICENCIATURA PLENA EM BIOLOGIA;Motivo:CONTRATO POR TEMPO DETERMINADO DE ACORDO COM A L.C. 600/17;Un. Adm:(015474) E E PROF MARINES FATIMA DE SA TEIXEIRA;De:02/02/2023 a 01/08/2023

CONTRATO/SEDUC/22841/2023 DE: 03/03/2023  
 Processo Nº: 1000004137149  
 Contratado:(323406/2) ALESSANDRO SANTOS FARIA;CPF:028.695.401-08;Cargo/Função:(3506) CONTR.TEMP. FUNCAO PROF. HABILITADO;Ref:B-001;CH: 07H  
 Hab.:LICENCIATURA PLENA EM QUIMICA;Motivo:CONTRATO POR TEMPO DETERMINADO DE ACORDO COM A L.C. 600/17;Un. Adm:(013781) E E OSVALDO CANDIDO PEREIRA;De:01/02/2023 a 20/12/2023

CONTRATO/SEDUC/22842/2023 DE: 03/03/2023  
 Processo Nº: 1000004153677  
 Contratado:(323408/2) ANDERSON OLIVEIRA DE SOUZA;CPF:733.973.931-91;Cargo/Função:(3506) CONTR.TEMP. FUNCAO PROF. HABILITADO;Ref:B-001;CH: 06H  
 Hab.:LICENCIATURA PLENA EM LETRAS/PORTUGUES/ ESPANHOL;Motivo:SUBSTITUIÇÃO AO TITULAR GUARDANDO PUBLICAÇÃO DE MOVIMENTAÇÃO;Un. Adm:(213454) E E MIL TIR 1 TEN PM SALOMAO F F PIOVESAN;De:06/02/2023 a 09/04/2023

CONTRATO/SEDUC/22843/2023 DE: 03/03/2023  
 Processo Nº: 1000004143775  
 Contratado:(323434/2) MONICA CRISTINA BALBINOT CARVALHO DO NASCIMENTO;CPF:004.765.771-52;Cargo/Função:(3506) CONTR.TEMP. FUNCAO PROF. HABILITADO;Ref:B-001;CH: 17H  
 Hab.:LICENCIATURA PLENA EM EDUCAÇÃO FISICA;Motivo:CONTRATO POR TEMPO DETERMINADO DE ACORDO COM A L.C. 600/17;Un. Adm:(044954) E E PROF ANA TEREZA ALBERNAS;De:01/02/2023 a 20/12/2023

CONTRATO/SEDUC/22844/2023 DE: 03/03/2023  
 Processo Nº: 1000004124966  
 Contratado:(323436/2) CARLOS FELIPE FERNANDES;CPF:051.026.361-54;Cargo/Função:(3506) CONTR.TEMP. FUNCAO PROF. HABILITADO;Ref:B-001;CH: 21H  
 Hab.:LICENCIATURA PLENA EM GEOGRAFIA;Motivo:CONTRATO POR TEMPO DETERMINADO DE ACORDO COM A L.C. 600/17;Un. Adm:(163660) E E ANA MARIA TISSIANI DE OLIVEIRA;De:01/02/2023 a 20/12/2023

CONTRATO/SEDUC/22845/2023 DE: 03/03/2023  
 Processo Nº: 1000004172278  
 Contratado:(323579/2) WILLIAM DA SILVA VIEIRA;CPF:027.422.942-01;Cargo/Função:(3506) CONTR.TEMP. FUNCAO PROF. HABILITADO;Ref:B-001;CH: 02H  
 Hab.:LICENCIATURA PLENA EM EDUCAÇÃO FISICA;Motivo:CONTRATO POR TEMPO DETERMINADO DE ACORDO COM A L.C. 600/17;Un. Adm:(104230) E E PROF ELIDIO MURCELLI FILHO;De:01/02/2023 a 20/12/2023

CONTRATO/SEDUC/22846/2023 DE: 03/03/2023  
 Processo Nº: 1000004169852  
 Contratado:(323734/1) DANIELA SILVA BRAZ;CPF:062.530.981-28;Cargo/Função:(3506) CONTR.TEMP. FUNCAO PROF. HABILITADO;Ref:B-001;CH: 02H  
 Hab.:LICENCIATURA PLENA EM MATEMATICA;Motivo:CONTRATO POR TEMPO DETERMINADO DE ACORDO COM A L.C. 600/17;Un. Adm:(011355) E E MAL EURICO GASPARD DUTRA;De:06/02/2023 a 20/12/2023

CONTRATO/SEDUC/22847/2023 DE: 03/03/2023  
 Processo Nº: 1000004160140  
 Contratado:(323737/1) MARIA ESTER BESSEGATTO;CPF:068.714.169-94;Cargo/Função:(3506) CONTR.TEMP. FUNCAO PROF. HABILITADO;Ref:B-001;CH: 06H  
 Hab.:LICENCIATURA PLENA EM PEDAGOGIA;Motivo:CONTRATO POR TEMPO DETERMINADO DE ACORDO COM A L.C. 600/17;Un. Adm:(016144) E E JUPIARA;De:13/02/2023 a 20/12/2023

CONTRATO/SEDUC/22848/2023 DE: 03/03/2023  
 Processo Nº: 1000004124024  
 Contratado:(323738/1) PRISCILA FERREIRA DE ALECIO;CPF:060.669.561-32;Cargo/Função:(3506) CONTR.TEMP. FUNCAO PROF. HABILITADO;Ref:B-001;CH: 03H  
 Hab.:LICENCIATURA PLENA EM LETRAS/PORTUGUES/ INGLÊS;Motivo:CONTRATO POR TEMPO DETERMINADO DE ACORDO COM A L.C. 600/17;Un. Adm:(013374) E E MANOEL SOARES CAMPOS;De:01/02/2023 a 20/12/2023

CONTRATO/SEDUC/22849/2023 DE: 03/03/2023  
 Processo Nº: 1000004164419  
 Contratado:(323739/1) JOAO PEDRO CAMELO FERNANDES;CPF:051.442.811-25;Cargo/Função:(3506) CONTR.TEMP. FUNCAO PROF. HABILITADO;Ref:B-001;CH: 29H  
 Hab.:LICENCIATURA PLENA EM MATEMATICA;Motivo:CONTRATO POR TEMPO DETERMINADO DE ACORDO COM A L.C. 600/17;Un. Adm:(011550) E E GETULIO VARGAS;De:06/02/2023 a 20/12/2023

CONTRATO/SEDUC/22850/2023 DE: 03/03/2023  
 Processo Nº: 1000004169330  
 Contratado:(323740/1) ROBERTO JUNIO DE ALMEIDA LIMA;CPF:047.742.931-99;Cargo/Função:(3506) CONTR.TEMP.FUNCAO PROF. HABILITADO;Ref:B-001;CH: 02H  
 Hab.:LICENCIATURA PLENA EM EDUCAÇÃO FISICA;Motivo:CONTRATO POR TEMPO DETERMINADO DE ACORDO COM A L.C. 600/17;Un. Adm:(011550) E E GETULIO VARGAS;De:16/02/2023 a 20/12/2023

CONTRATO/SEDUC/22851/2023 DE: 03/03/2023  
 Processo Nº: 1000004066363  
 Contratado:(323741/1) ERICA DA FONSECA ANGELO;CPF:060.082.011-40;Cargo/Função:(3506) CONTR.TEMP. FUNCAO PROF. HABILITADO;Ref:B-001;CH: 20H  
 Hab.:LICENCIATURA PLENA EM LETRAS/ PORTUGUES;Motivo:CONTRATO POR TEMPO DETERMINADO DE ACORDO COM A L.C. 600/17;Un. Adm:(154016) E E PROF ALZIRA MARIA DA SILVA;De:01/02/2023 a 20/12/2023

CONTRATO/SEDUC/22852/2023 DE: 03/03/2023  
 Processo Nº: 1000004125824  
 Contratado:(323742/1) PAULO VINICIUS FAVARI MUNIZ;CPF:054.349.891-39;Cargo/Função:(3506) CONTR.TEMP. FUNCAO PROF. HABILITADO;Ref:B-001;CH: 20H  
 Hab.:LICENCIATURA PLENA EM LETRAS/PORTUGUES/ INGLÊS;Motivo:CONTRATO POR TEMPO DETERMINADO DE ACORDO COM A L.C. 600/17;Un. Adm:(154016) E E PROF ALZIRA MARIA DA SILVA;De:01/02/2023 a 20/12/2023

CONTRATO/SEDUC/22853/2023 DE: 03/03/2023  
 Processo Nº: 1000004161018  
 Contratado:(323743/1) TCHELIDY  
 FERNANDES;CPF:038.614.551-29;Cargo/Função:(3506) CONTR.TEMP.  
 FUNCAO PROF. HABILITADO;Ref:B-001;CH: 06H  
 Hab.:LICENCIATURA PLENA EM BIOLOGIA;Motivo:CONTRATO  
 POR TEMPO DETERMINADO DE ACORDO COM A L.C. 600/17;Un.  
 Adm:(154016) E E PROF ALZIRA MARIA DA SILVA;De:01/02/2023 a  
 20/12/2023

CONTRATO/SEDUC/22854/2023 DE: 03/03/2023  
 Processo Nº: 1000004166829  
 Contratado:(323744/1) SHIRLEI SOUZA  
 GONCALVES;CPF:987.521.622-49;Cargo/Função:(3506) CONTR.TEMP.  
 FUNCAO PROF. HABILITADO;Ref:B-001;CH: 04H  
 Hab.:LICENCIATURA PLENA EM PEDAGOGIA;Motivo:CONTRATO  
 POR TEMPO DETERMINADO DE ACORDO COM A L.C. 600/17;Un.  
 Adm:(145734) E E MARIA MIRANDA ARAUJO;De:14/02/2023 a  
 20/12/2023

CONTRATO/SEDUC/22855/2023 DE: 03/03/2023  
 Processo Nº: 1000004165882  
 Contratado:(323748/1) AMANDA CARNEIRO;CPF:062.660.861-90;Cargo/  
 Função:(3506) CONTR.TEMP.FUNCAO PROF.  
 HABILITADO;Ref:B-001;CH: 10H  
 Hab.:LICENCIATURA PLENA EM EDUCAÇÃO  
 FISICA;Motivo:CONTRATO POR TEMPO DETERMINADO DE ACORDO  
 COM A L.C. 600/17;Un. Adm:(212482) E E DES INT DA ED BAS  
 CREUSLHI DE SOUZ RAMOS;De:01/02/2023 a 20/12/2023

CONTRATO/SEDUC/22856/2023 DE: 03/03/2023  
 Processo Nº: 1000004167673  
 Contratado:(323749/1) GUIMARAES JOSE DA  
 SILVA;CPF:703.091.591-72;Cargo/Função:(3506) CONTR.TEMP.  
 FUNCAO PROF. HABILITADO;Ref:B-001;CH: 10H  
 Hab.:LICENCIATURA PLENA EM EDUCAÇÃO  
 FISICA;Motivo:CONTRATO POR TEMPO DETERMINADO DE ACORDO  
 COM A L.C. 600/17;Un. Adm:(212482) E E DES INT DA ED BAS  
 CREUSLHI DE SOUZ RAMOS;De:01/02/2023 a 20/12/2023

CONTRATO/SEDUC/22857/2023 DE: 03/03/2023  
 Processo Nº: 1000004167669  
 Contratado:(323752/1) RAPHAEL ROBERTO DA SILVA  
 LOPES;CPF:056.404.761-92;Cargo/Função:(3506) CONTR.TEMP.  
 FUNCAO PROF. HABILITADO;Ref:B-001;CH: 10H  
 Hab.:LICENCIATURA PLENA EM EDUCAÇÃO  
 FISICA;Motivo:CONTRATO POR TEMPO DETERMINADO DE ACORDO  
 COM A L.C. 600/17;Un. Adm:(212482) E E DES INT DA ED BAS  
 CREUSLHI DE SOUZ RAMOS;De:01/02/2023 a 20/12/2023

CONTRATO/SEDUC/22  
 858/2023 DE: 03/03/2023  
 Processo Nº: 1000004165782  
 Contratado:(323762/1) DAIANE NATAL DA  
 SILVA;CPF:050.849.211-40;Cargo/Função:(3506) CONTR.TEMP.  
 FUNCAO PROF. HABILITADO;Ref:B-001;CH: 16H  
 Hab.:LICENCIATURA PLENA EM HISTÓRIA;Motivo:CONTRATO  
 POR TEMPO DETERMINADO DE ACORDO COM A L.C. 600/17;Un.  
 Adm:(015652) E E VINICIUS DE MORAES;De:01/02/2023 a 20/12/2023

CONTRATO/SEDUC/22859/2023 DE: 03/03/2023  
 Processo Nº: 1000004161825  
 Contratado:(323763/1) ROZALIA REBELO PEREIRA;CPF:804.0  
 34.761-00;Cargo/Função:(3506) CONTR.TEMP.FUNCAO PROF.  
 HABILITADO;Ref:B-001;CH: 06H  
 Hab.:LICENCIATURA PLENA EM CIENCIAS  
 BIOLÓGICAS;Motivo:PROJETO/DEMANDA TEMPORARIA;Un.  
 Adm:(015652) E E VINICIUS DE MORAES;De:01/02/2023 a 20/12/2023

CONTRATO/SEDUC/22860/2023 DE: 03/03/2023  
 Processo Nº: 1000004171667  
 Contratado:(323764/1) EDUARDO GOMES  
 ROCHA;CPF:062.017.541-99;Cargo/Função:(3506) CONTR.TEMP.  
 FUNCAO PROF. HABILITADO;Ref:B-001;CH: 14H  
 Hab.:LICENCIATURA PLENA EM LETRAS/PORTUGUES/INGLES/  
 LITERATURAS;Motivo:CONTRATO POR TEMPO DETERMINADO  
 DE ACORDO COM A L.C. 600/17;Un. Adm:(011690) E E FREI  
 AMBROSIO;De:24/02/2023 a 20/12/2023

CONTRATO/SEDUC/22861/2023 DE: 03/03/2023  
 Processo Nº: 1000004151341  
 Contratado:(323765/1) ALESSANDRA DA SILVA MOTA  
 MARINO;CPF:811.014.062-91;Cargo/Função:(3506) CONTR.TEMP.  
 FUNCAO PROF. HABILITADO;Ref:B-001;CH: 20H  
 Hab.:LICENCIATURA PLENA EM LETRAS/  
 PORTUGUES;Motivo:PROJETO/DEMANDA TEMPORARIA;Un.  
 Adm:(124907) E E TEOTONIO CARLOS DA CUNHA  
 NETO;De:01/02/2023 a 20/12/2023

CONTRATO/SEDUC/22862/2023 DE: 03/03/2023  
 Processo Nº: 1000004163678  
 Contratado:(323766/1) JONISON SILVA CRAVEIRO;CPF:017.7  
 72.533-81;Cargo/Função:(3506) CONTR.TEMP.FUNCAO PROF.  
 HABILITADO;Ref:B-001;CH: 01H  
 Hab.:LICENCIATURA PLENA EM BIOLOGIA;Motivo:CONTRATO  
 POR TEMPO DETERMINADO DE ACORDO COM A L.C. 600/17;Un.  
 Adm:(010588) E E PROF ULISSES CUIABANO;De:16/02/2023 a  
 20/12/2023

CONTRATO/SEDUC/22863/2023 DE: 03/03/2023  
 Processo Nº: 1000004165009  
 Contratado:(323767/1) MAXWELL VINICIUS MENDES DO  
 NASCIMENTO;CPF:046.237.631-10;Cargo/Função:(3506) CONTR.TEMP.  
 FUNCAO PROF. HABILITADO;Ref:B-001;CH: 03H  
 Hab.:LICENCIATURA PLENA EM EDUCAÇÃO  
 FISICA;Motivo:CONTRATO POR TEMPO DETERMINADO DE ACORDO  
 COM A L.C. 600/17;Un. Adm:(010340) E E LICEU CUIABANO MARIA DE  
 ARRUDA MULLER;De:17/02/2023 a 20/12/2023

CONTRATO/SEDUC/22864/2023 DE: 03/03/2023  
 Processo Nº: 1000004165263  
 Contratado:(323769/1) BEATRIZ BARBOSA  
 NERES;CPF:012.071.251-21;Cargo/Função:(3506) CONTR.TEMP.  
 FUNCAO PROF. HABILITADO;Ref:B-001;CH: 18H  
 Hab.:LICENCIATURA PLENA EM PEDAGOGIA;Motivo:CONTRATO  
 POR TEMPO DETERMINADO DE ACORDO COM A L.C. 600/17;Un.  
 Adm:(075728) E E INDIGENA LEONARDO VILLAS BOAS;De:16/02/2023  
 a 20/12/2023

CONTRATO/SEDUC/22865/2023 DE: 03/03/2023  
 Processo Nº: 1000004162187  
 Contratado:(323773/1) EVERTON JUNIOR DE FIGUEIREDO  
 LEMES;CPF:042.041.961-60;Cargo/Função:(3506) CONTR.TEMP.  
 FUNCAO PROF. HABILITADO;Ref:B-001;CH: 08H  
 Hab.:LICENCIATURA PLENA EM EDUCAÇÃO  
 FISICA;Motivo:CONTRATO POR TEMPO DETERMINADO DE  
 ACORDO COM A L.C. 600/17;Un. Adm:(120936) E E ANDRE ANTONIO  
 MAGGI;De:06/02/2023 a 20/12/2023

CONTRATO/SEDUC/22866/2023 DE: 03/03/2023  
 Processo Nº: 1000004162186  
 Contratado:(323774/1) GABRIELE ALVES DE  
 AZEVEDO;CPF:058.603.571-09;Cargo/Função:(3506) CONTR.TEMP.  
 FUNCAO PROF. HABILITADO;Ref:B-001;CH: 17H  
 Hab.:LICENCIATURA PLENA EM EDUCAÇÃO  
 FISICA;Motivo:CONTRATO POR TEMPO DETERMINADO DE  
 ACORDO COM A L.C. 600/17;Un. Adm:(120936) E E ANDRE ANTONIO  
 MAGGI;De:06/02/2023 a 20/12/2023

CONTRATO/SEDUC/22867/2023 DE: 03/03/2023  
 Processo Nº: 1000004171462  
 Contratado:(323775/1) ALAN RODRIGO  
 SCHILES;CPF:086.878.169-01;Cargo/Função:(3506) CONTR.TEMP.  
 FUNCAO PROF. HABILITADO;Ref:B-001;CH: 10H  
 Hab.:LICENCIATURA PLENA EM EDUCAÇÃO DO  
 CAMPO;Motivo:CONTRATO POR TEMPO DETERMINADO DE  
 ACORDO COM A L.C. 600/17;Un. Adm:(124109) E E BROMILDO  
 LAWISCH;De:13/02/2023 a 20/12/2023

CONTRATO/SEDUC/22868/2023 DE: 03/03/2023  
 Processo Nº: 1000004154632  
 Contratado:(323776/1) IDIELY MAWY  
 RIKBAKTATSA;CPF:084.191.531-84;Cargo/Função:(3514) CONTR.  
 TEMP.FUNCAO PROF. NAO HABILIT;Ref:A-001;CH: 20H  
 Hab.:ENSINO MEDIO;Motivo:CONTRATO POR TEMPO DETERMINADO  
 DE ACORDO COM A L.C. 600/17;Un. Adm:(173525) E E INDIGENA PE  
 DE MUTUM;De:13/02/2023 a 20/12/2023

CONTRATO/SEDUC/22869/2023 DE: 03/03/2023  
 Processo Nº: 1000004125083  
 Contratado:(323779/1) MARCIA CRISTINA DA SILVA RAMOS ROSA;CPF:625.107.200-82;Cargo/Função:(3506) CONTR.TEMP. FUNCAO PROF. HABILITADO;Ref:B-001;CH: 06H  
 Hab.:LICENCIATURA PLENA EM GEOGRAFIA;Motivo:CONTRATO POR TEMPO DETERMINADO DE ACORDO COM A L.C. 600/17;Un. Adm:(176800) E E PARECIS;De:01/02/2023 a 20/12/2023

CONTRATO/SEDUC/22870/2023 DE: 03/03/2023  
 Processo Nº: 1000004154090  
 Contratado:(323781/1) FRANCISCA ALISSIANE DUARTE DA ROCHA;CPF:946.530.383-68;Cargo/Função:(3476) APOIO ADM. EDUCACIONAL-ELEMENTAR;Ref:A-001;CH: 30H  
 Hab.:ENSINO MEDIO;Motivo:CONTRATO POR TEMPO DETERMINADO DE ACORDO COM A L.C. 600/17;Un. Adm:(104230) E E PROF ELIDIO MURCELLI FILHO;De:01/02/2023 a 20/12/2023

CONTRATO/SEDUC/22871/2023 DE: 03/03/2023  
 Processo Nº: 1000004153410  
 Contratado:(323782/1) EDIVANIO ZAQUIMAE AMAJUNEP;CPF:028.014.201-31;Cargo/Função:(3476) APOIO ADM. EDUCACIONAL-ELEMENTAR;Ref:A-001;CH: 30H  
 Hab.:ENSINO MEDIO;Motivo:CONTRATO POR TEMPO DETERMINADO DE ACORDO COM A L.C. 600/17;Un. Adm:(109436) E E INDIGENA JULA PARE;De:01/02/2023 a 20/12/2023

CONTRATO/SEDUC/22872/2023 DE: 03/03/2023  
 Processo Nº: 1000004153661  
 Contratado:(323783/1) LUCINEI COREZOMAE CALOMEZORE;CPF:031.941.441-89;Cargo/Função:(3476) APOIO ADM. EDUCACIONAL-ELEMENTAR;Ref:A-001;CH: 30H  
 Hab.:ENSINO MEDIO;Motivo:CONTRATO POR TEMPO DETERMINADO DE ACORDO COM A L.C. 600/17;Un. Adm:(109436) E E INDIGENA JULA PARE;De:01/02/2023 a 20/12/2023

CONTRATO/SEDUC/22873/2023 DE: 03/03/2023  
 Processo Nº: 1000004164485  
 Contratado:(323784/1) KARINA REGINA OLIVEIRA NASCIMENTO;CPF:077.419.635-11;Cargo/Função:(3476) APOIO ADM. EDUCACIONAL-ELEMENTAR;Ref:A-001;CH: 30H  
 Hab.:ENSINO FUNDAMENTAL COMPLETO;Motivo:CONTRATO POR TEMPO DETERMINADO DE ACORDO COM A L.C. 600/17;Un. Adm:(069205) E E PROF GERSON CARLOS DA SILVA;De:22/02/2023 a 20/12/2023

CONTRATO/SEDUC/22874/2023 DE: 03/03/2023  
 Processo Nº: 1000004149802  
 Contratado:(323785/1) ROSEANE NUNES DE SOUSA;CPF:058.107.021-63;Cargo/Função:(3476) APOIO ADM. EDUCACIONAL-ELEMENTAR;Ref:A-001;CH: 30H  
 Hab.:ENSINO FUNDAMENTAL COMPLETO;Motivo:CONTRATO POR TEMPO DETERMINADO DE ACORDO COM A L.C. 600/17;Un. Adm:(084336) E E PROF JOAO FLORENTINO SILVA NETO;De:01/02/2023 a 20/12/2023

CONTRATO/SEDUC/22875/2023 DE: 03/03/2023  
 Processo Nº: 1000004162652  
 Contratado:(323786/1) FERNANDA DA SILVA MARTINS;CPF:043.533.601-08;Cargo/Função:(3476) APOIO ADM. EDUCACIONAL-ELEMENTAR;Ref:A-001;CH: 30H  
 Hab.:ENSINO MEDIO;Motivo:CONTRATO POR TEMPO DETERMINADO DE ACORDO COM A L.C. 600/17;Un. Adm:(163678) E E UNIAO DA CHAPADA;De:13/02/2023 a 20/12/2023

CONTRATO/SEDUC/22876/2023 DE: 03/03/2023  
 Processo Nº: 1000004152263  
 Contratado:(323787/1) MARLI ROSA DE ALMEIDA;CPF:002.794.872-23;Cargo/Função:(3476) APOIO ADM. EDUCACIONAL-ELEMENTAR;Ref:A-001;CH: 30H  
 Hab.:ENSINO FUNDAMENTAL COMPLETO;Motivo:CONTRATO POR TEMPO DETERMINADO DE ACORDO COM A L.C. 600/17;Un. Adm:(045055) E E ARGEU AUGUSTO DE MORAES;De:01/02/2023 a 20/12/2023

CONTRATO/SEDUC/22877/2023 DE: 03/03/2023  
 Processo Nº: 1000004167135  
 Contratado:(323790/1) INGRID CORDEIRO NUNES;CPF:051.407.481-77;Cargo/Função:(3476) APOIO ADM. EDUCACIONAL-ELEMENTAR;Ref:A-001;CH: 30H  
 Hab.:ENSINO FUNDAMENTAL COMPLETO;Motivo:CONTRATO POR TEMPO DETERMINADO DE ACORDO COM A L.C. 600/17;Un. Adm:(013471) E E CAFE NORTE;De:03/02/2023 a 20/12/2023

CONTRATO/SEDUC/22878/2023 DE: 03/03/2023  
 Processo Nº: 1000004171752  
 Contratado:(323791/1) LUCIENE ROSA SILVA;CPF:056.042.031-57;Cargo/Função:(3468) TECNICO ADMINISTRATIVO EDUCACIONAL;Ref:A-001;CH: 30H  
 Hab.:ENSINO MEDIO;Motivo:CONTRATO POR TEMPO DETERMINADO DE ACORDO COM A L.C. 600/17;Un. Adm:(159700) E E ANTONIO ALVES DIAS;De:27/02/2023 a 20/12/2023

CONTRATO/SEDUC/22879/2023 DE: 03/03/2023  
 Processo Nº: 1000004151758  
 Contratado:(323794/1) ROSILDA DE FARIA MORREIRA SILVA;CPF:004.591.011-10;Cargo/Função:(3476) APOIO ADM. EDUCACIONAL-ELEMENTAR;Ref:A-001;CH: 30H  
 Hab.:ENSINO FUNDAMENTAL COMPLETO;Motivo:CONTRATO POR TEMPO DETERMINADO DE ACORDO COM A L.C. 600/17;Un. Adm:(159700) E E ANTONIO ALVES DIAS;De:06/02/2023 a 20/12/2023

CONTRATO/SEDUC/22880/2023 DE: 03/03/2023  
 Processo Nº: 1000004169850  
 Contratado:(323796/1) EVANILDE RODRIGUES DE ARRUDA;CPF:003.715.491-59;Cargo/Função:(3476) APOIO ADM. EDUCACIONAL-ELEMENTAR;Ref:A-001;CH: 30H  
 Hab.:ENSINO FUNDAMENTAL COMPLETO;Motivo:CONTRATO POR TEMPO DETERMINADO DE ACORDO COM A L.C. 600/17;Un. Adm:(042587) E E PROF RAFAEL RUEDA;De:01/02/2023 a 20/12/2023

CONTRATO/SEDUC/22881/2023 DE: 03/03/2023  
 Processo Nº: 1000004129685  
 Contratado:(323797/1) JENNYFFERHARA SEABRA ALMEIDA CARVALHO;CPF:058.289.761-09;Cargo/Função:(3476) APOIO ADM. EDUCACIONAL-ELEMENTAR;Ref:A-001;CH: 30H  
 Hab.:ENSINO FUNDAMENTAL COMPLETO;Motivo:CONTRATO POR TEMPO DETERMINADO DE ACORDO COM A L.C. 600/17;Un. Adm:(010731) E E DE ENSINO ESPECIAL LIVRE APRENDER;De:18/01/2023 a 20/12/2023

CONTRATO/SEDUC/22882/2023 DE: 03/03/2023  
 Processo Nº: 1000004129174  
 Contratado:(323800/1) GIORGIA ALESSANDRA SIGARINE DOS SANTOS;CPF:707.865.421-87;Cargo/Função:(3476) APOIO ADM. EDUCACIONAL-ELEMENTAR;Ref:A-001;CH: 30H  
 Hab.:ENSINO FUNDAMENTAL COMPLETO;Motivo:CONTRATO POR TEMPO DETERMINADO DE ACORDO COM A L.C. 600/17;Un. Adm:(163660) E E ANA MARIA TISSIANI DE OLIVEIRA;De:01/02/2023 a 20/12/2023

CONTRATO/SEDUC/22883/2023 DE: 03/03/2023  
 Processo Nº: 1000004170977  
 Contratado:(323801/1) ELEAZA NUNES DA SILVA;CPF:010.097.621-25;Cargo/Função:(3476) APOIO ADM. EDUCACIONAL-ELEMENTAR;Ref:A-001;CH: 30H  
 Hab.:ENSINO MEDIO;Motivo:CONTRATO POR TEMPO DETERMINADO DE ACORDO COM A L.C. 600/17;Un. Adm:(016110) E E VINICIUS DE MORAES;De:24/02/2023 a 20/12/2023

CONTRATO/SEDUC/22884/2023 DE: 03/03/2023  
 Processo Nº: 1000004130842  
 Contratado:(323802/1) ANA ALICE RIBEIRO MARTINS;CPF:000.328.112-41;Cargo/Função:(3476) APOIO ADM. EDUCACIONAL-ELEMENTAR;Ref:A-001;CH: 30H  
 Hab.:ENSINO FUNDAMENTAL COMPLETO;Motivo:CONTRATO POR TEMPO DETERMINADO DE ACORDO COM A L.C. 600/17;Un. Adm:(013560) E E JOAO PAULO II;De:01/02/2023 a 20/12/2023

CONTRATO/SEDUC/22885/2023 DE: 03/03/2023  
 Processo Nº: 1000004161114  
 Contratado:(323804/1) ANDREIA DE OLIVEIRA HENRIQUE;CPF:035.890.431-56;Cargo/Função:(3476) APOIO ADM. EDUCACIONAL-ELEMENTAR;Ref:A-001;CH: 30H  
 Hab.:ENSINO FUNDAMENTAL COMPLETO;Motivo:CONTRATO POR TEMPO DETERMINADO DE ACORDO COM A L.C. 600/17;Un. Adm:(016195) E E JOAO DE CAMPOS VIDAL;De:10/02/2023 a 20/12/2023

CONTRATO/SEDUC/22886/2023 DE: 03/03/2023  
 Processo Nº: 1000004162601  
 Contratado:(323806/1) ADRIANA DA SILVA CUNHA;CPF:027.676.991-08;Cargo/Função:(3476) APOIO ADM. EDUCACIONAL-ELEMENTAR;Ref:A-001;CH: 30H  
 Hab.:ENSINO MEDIO;Motivo:CONTRATO POR TEMPO DETERMINADO DE ACORDO COM A L.C. 600/17;Un. Adm:(127728) E E PROF VALDOMIRO TEODORO CANDIDO;De:01/02/2023 a 14/04/2023

CONTRATO/SEDUC/22887/2023 DE: 03/03/2023  
 Processo Nº: 1000004161440  
 Contratado:(323807/1) JOCIELI SILVA  
 FERREIRA;CPF:073.738.281-32;Cargo/Função:(3476) APOIO ADM.  
 EDUCACIONAL-ELEMENTAR;Ref:A-001;CH: 30H  
 Hab.:ENSINO FUNDAMENTAL COMPLETO;Motivo:CONTRATO  
 POR TEMPO DETERMINADO DE ACORDO COM A L.C. 600/17;Un.  
 Adm:(071838) E E OSMAIR PINHEIRO DA SILVA;De:06/02/2023 a  
 20/12/2023

CONTRATO/SEDUC/22888/2023 DE: 03/03/2023  
 Processo Nº: 1000004164476  
 Contratado:(323808/1) KAMILA LEMOS DE  
 OLIVEIRA;CPF:060.997.631-12;Cargo/Função:(3468) TECNICO  
 ADMINISTRATIVO EDUCACIONAL;Ref:A-001;CH: 30H  
 Hab.:ENSINO MEDIO;Motivo:SUBSTITUIÇÃO AO TITULAR  
 GUARDANDO PUBLICAÇÃO DE MOVIMENTAÇÃO;Un. Adm:(016047) E  
 E JOAO MONTEIRO SOBRINHO;De:15/02/2023 a 26/03/2023

CONTRATO/SEDUC/22889/2023 DE: 03/03/2023  
 Processo Nº: 1000004154916  
 Contratado:(323809/1) PAMELA LAYS DA SILVA  
 SOARES;CPF:062.122.141-40;Cargo/Função:(3468) TECNICO  
 ADMINISTRATIVO EDUCACIONAL;Ref:A-001;CH: 30H  
 Hab.:ENSINO MEDIO;Motivo:CONTRATO POR TEMPO DETERMINADO  
 DE ACORDO COM A L.C. 600/17;Un. Adm:(157236) E E PROF  
 FRANCISCA DE SOUZA ALENCAR;De:10/02/2023 a 20/12/2023

CONTRATO/SEDUC/22890/2023 DE: 03/03/2023  
 Processo Nº: 1000004152539  
 Contratado:(323810/1) GABRIELA GOMES DOS  
 SANTOS;CPF:075.396.521-60;Cargo/Função:(3468) TECNICO  
 ADMINISTRATIVO EDUCACIONAL;Ref:A-001;CH: 30H  
 Hab.:ENSINO MEDIO;Motivo:CONTRATO POR TEMPO DETERMINADO  
 DE ACORDO COM A L.C. 600/17;Un. Adm:(069612) E E GARCIA  
 EDMUNDO ZEFFERINO;De:10/02/2023 a 20/12/2023

CONTRATO/SEDUC/22891/2023 DE: 03/03/2023  
 Processo Nº: 1000004157098  
 Contratado:(323812/1) GEISE PRISCILA SHMITZ  
 SIQUEIRA;CPF:064.558.001-50;Cargo/Função:(3476) APOIO ADM.  
 EDUCACIONAL-ELEMENTAR;Ref:A-001;CH: 30H  
 Hab.:ENSINO FUNDAMENTAL COMPLETO;Motivo:CONTRATO  
 POR TEMPO DETERMINADO DE ACORDO COM A L.C. 600/17;Un.  
 Adm:(015636) E E JOAO PAULO I;De:07/02/2023 a 20/12/2023

CONTRATO/SEDUC/22892/2023 DE: 03/03/2023  
 Processo Nº: 1000004157291  
 Contratado:(323813/1) DIVINA TAIRO  
 KUIWYRE;CPF:017.958.341-70;Cargo/Função:(3476) APOIO ADM.  
 EDUCACIONAL-ELEMENTAR;Ref:A-001;CH: 30H  
 Hab.:ENSINO MEDIO;Motivo:CONTRATO POR TEMPO DETERMINADO  
 DE ACORDO COM A L.C. 600/17;Un. Adm:(156230) E E INDIGENA DE  
 EDUCACAO BASICA ATURUA;De:01/02/2023 a 20/12/2023

CONTRATO/SEDUC/22893/2023 DE: 03/03/2023  
 Processo Nº: 1000004153613  
 Contratado:(323814/1) JUCIMAR IPAQUIRE  
 RONDON;CPF:007.637.541-29;Cargo/Função:(3468) TECNICO  
 ADMINISTRATIVO EDUCACIONAL;Ref:A-001;CH: 30H  
 Hab.:ENSINO MEDIO;Motivo:CONTRATO POR TEMPO DETERMINADO  
 DE ACORDO COM A L.C. 600/17;Un. Adm:(118540) E E INDIGENA  
 KURA BAKAIRI;De:01/02/2023 a 20/12/2023

CONTRATO/SEDUC/22894/2023 DE: 03/03/2023  
 Processo Nº: 1000004163205  
 Contratado:(323815/1) MARLUCE MENDES  
 NASCIMENTO;CPF:020.822.541-27;Cargo/Função:(3476) APOIO ADM.  
 EDUCACIONAL-ELEMENTAR;Ref:A-001;CH: 30H  
 Hab.:ENSINO FUNDAMENTAL COMPLETO;Motivo:CONTRATO  
 POR TEMPO DETERMINADO DE ACORDO COM A L.C. 600/17;Un.  
 Adm:(011193) E E 10 DE DEZEMBRO;De:16/02/2023 a 20/12/2023

CONTRATO/SEDUC/22895/2023 DE: 03/03/2023  
 Processo Nº: 1000004164085  
 Contratado:(323816/1) LAURA NATHANY  
 ROMAN;CPF:061.432.591-94;Cargo/Função:(3468) TECNICO  
 ADMINISTRATIVO EDUCACIONAL;Ref:A-001;CH: 30H  
 Hab.:ENSINO MEDIO;Motivo:CONTRATO POR TEMPO DETERMINADO  
 DE ACORDO COM A L.C. 600/17;Un. Adm:(154032) CEJA GILVAN DE  
 SOUZA;De:16/02/2023 a 20/12/2023

CONTRATO/SEDUC/22896/2023 DE: 03/03/2023  
 Processo Nº: 1000004153679  
 Contratado:(323819/1) CRISTIANE SILVA DE  
 JESUS;CPF:043.273.631-03;Cargo/Função:(3468) TECNICO  
 ADMINISTRATIVO EDUCACIONAL;Ref:A-001;CH: 30H  
 Hab.:ENSINO MEDIO;Motivo:CONTRATO POR TEMPO DETERMINADO  
 DE ACORDO COM A L.C. 600/17;Un. Adm:(014486) E E REGINA  
 TENORIO OLIVEIRA;De:06/02/2023 a 20/12/2023

CONTRATO/SEDUC/22897/2023 DE: 03/03/2023  
 Processo Nº: 1000004163138  
 Contratado:(323820/1) HAVILLA MARY PEREIRA  
 MESQUITA;CPF:061.394.611-11;Cargo/Função:(3476) APOIO ADM.  
 EDUCACIONAL-ELEMENTAR;Ref:A-001;CH: 30H  
 Hab.:ENSINO MEDIO;Motivo:CONTRATO POR TEMPO DETERMINADO  
 DE ACORDO COM A L.C. 600/17;Un. Adm:(061441) E E M TIRADENTES  
 CEL PM JORGE L DE MAGALHAES;De:17/02/2023 a 20/12/2023

CONTRATO/SEDUC/22898/2023 DE: 03/03/2023  
 Processo Nº: 1000004153566  
 Contratado:(323822/1) JESSICA DOS SANTOS  
 CARVALHO;CPF:614.293.133-66;Cargo/Função:(3476) APOIO ADM.  
 EDUCACIONAL-ELEMENTAR;Ref:A-001;CH: 30H  
 Hab.:ENSINO FUNDAMENTAL COMPLETO;Motivo:CONTRATO POR  
 TEMPO DETERMINADO DE ACORDO COM A L.C. 600/17;Un.  
 Adm:(044253) E E QUERENCIA;De:06/02/2023 a 20/12/2023

CONTRATO/SEDUC/22899/2023 DE: 03/03/2023  
 Processo Nº: 1000004160051  
 Contratado:(323823/1) KASSAHA KUIKURO;CPF:043.329.161-31;Cargo/  
 Função:(3476) APOIO ADM. EDUCACIONAL-  
 ELEMENTAR;Ref:A-001;CH: 30H  
 Hab.:ENSINO MEDIO;Motivo:CONTRATO POR TEMPO DETERMINADO  
 DE ACORDO COM A L.C. 600/17;Un. Adm:(192228) E E 20 DE  
 MARCO;De:06/02/2023 a 20/12/2023

CONTRATO/SEDUC/22900/2023 DE: 03/03/2023  
 Processo Nº: 1000004163651  
 Contratado:(323825/1) LUCIANO KAIABI;CPF:059.483.671-93;Cargo/  
 Função:(3476) APOIO ADM. EDUCACIONAL-  
 ELEMENTAR;Ref:A-001;CH: 30H  
 Hab.:ENSINO FUNDAMENTAL COMPLETO;Motivo:CONTRATO POR  
 TEMPO DETERMINADO DE ACORDO COM A L.C. 600/17;Un.  
 Adm:(192228) E E 20 DE MARCO;De:06/02/2023 a 20/12/2023

CONTRATO/SEDUC/22901/2023 DE: 03/03/2023  
 Processo Nº: 1000004163140  
 Contratado:(323826/1) MIRLENE CONCEICAO MARCHAO;CPF:023.55  
 4.153-23;Cargo/Função:(3476) APOIO ADM. EDUCACIONAL-  
 ELEMENTAR;Ref:A-001;CH: 30H  
 Hab.:ENSINO MEDIO;Motivo:CONTRATO POR TEMPO DETERMINADO  
 DE ACORDO COM A L.C. 600/17;Un. Adm:(061441) E E M TIRADENTES  
 CEL PM JORGE L DE MAGALHAES;De:17/02/2023 a 20/12/2023

CONTRATO/SEDUC/22902/2023 DE: 03/03/2023  
 Processo Nº: 1000004149012  
 Contratado:(323827/1) WELIDA DOS SANTOS  
 NASCIMENTO;CPF:019.993.883-05;Cargo/Função:(3476) APOIO ADM.  
 EDUCACIONAL-ELEMENTAR;Ref:A-001;CH: 30H  
 Hab.:ENSINO MEDIO;Motivo:CONTRATO POR TEMPO DETERMINADO  
 DE ACORDO COM A L.C. 600/17;Un. Adm:(192228) E E 20 DE  
 MARCO;De:06/02/2023 a 20/12/2023

CONTRATO/SEDUC/22903/2023 DE: 03/03/2023  
 Processo Nº: 1000004153520  
 Contratado:(323828/1) IVANETE ABRANTES DOS  
 SANTOS;CPF:946.560.101-20;Cargo/Função:(3476) APOIO ADM.  
 EDUCACIONAL-ELEMENTAR;Ref:A-001;CH: 30H  
 Hab.:ENSINO MEDIO;Motivo:CONTRATO POR TEMPO DETERMINADO  
 DE ACORDO COM A L.C. 600/17;Un. Adm:(015180) E E CEL ONDINO R  
 LIMA;De:06/02/2023 a 20/12/2023

CONTRATO/SEDUC/22904/2023 DE: 03/03/2023  
 Processo Nº: 1000004160898  
 Contratado:(323830/1) DANILO TROMBINI  
 ARAUJO;CPF:024.582.702-12;Cargo/Função:(3468) TECNICO  
 ADMINISTRATIVO EDUCACIONAL;Ref:A-001;CH: 30H  
 Hab.:ENSINO FUNDAMENTAL COMPLETO;Motivo:CONTRATO POR  
 TEMPO DETERMINADO DE ACORDO COM A L.C. 600/17;Un.  
 Adm:(065498) E E OLAVO BILAC;De:13/02/2023 a 20/12/2023



CONTRATO/SEDUC/22905/2023 DE: 03/03/2023  
 Processo Nº: 1000004151567  
 Contratado:(323832/1) GIVALDO NUNES;CPF:015.821.291-69;Cargo/  
 Função:(3476) APOIO ADM. EDUCACIONAL-  
 ELEMENTAR;Ref:A-001;CH: 30H  
 Hab.:ENSINO MEDIO;Motivo:CONTRATO POR TEMPO DETERMINADO  
 DE ACORDO COM A L.C. 600/17;Un. Adm:(014150) E E SANTA  
 TEREZINHA;De:06/02/2023 a 20/12/2023

CONTRATO/SEDUC/22906/2023 DE: 03/03/2023  
 Processo Nº: 1000004151532  
 Contratado:(323833/1) IVONE ALVES  
 COSTA;CPF:535.537.051-91;Cargo/Função:(3476) APOIO ADM.  
 EDUCACIONAL-ELEMENTAR;Ref:A-001;CH: 30H  
 Hab.:ENSINO MEDIO;Motivo:CONTRATO POR TEMPO DETERMINADO  
 DE ACORDO COM A L.C. 600/17;Un. Adm:(014176) E E MARTINIANO  
 CARLOS PEREIRA;De:03/02/2023 a 20/12/2023

CONTRATO/SEDUC/22907/2023 DE: 03/03/2023  
 Processo Nº: 1000004152424  
 Contratado:(323834/1) MARCILENE ARAUJO  
 RODRIGUES;CPF:011.782.711-88;Cargo/Função:(3476) APOIO ADM.  
 EDUCACIONAL-ELEMENTAR;Ref:A-001;CH: 30H  
 Hab.:ENSINO FUNDAMENTAL COMPLETO;Motivo:CONTRATO POR  
 TEMPO DETERMINADO DE ACORDO COM A L.C. 600/17;Un.  
 Adm:(014150) E E SANTA TEREZINHA;De:06/02/2023 a 20/12/2023

CONTRATO/SEDUC/22908/2023 DE: 03/03/2023  
 Processo Nº: 1000004122231  
 Contratado:(323842/1) GILCIMARA FERREIRA  
 MARIANO;CPF:054.189.791-83;Cargo/Função:(3468) TECNICO  
 ADMINISTRATIVO EDUCACIONAL;Ref:A-001;CH: 30H  
 Hab.:ENSINO MEDIO;Motivo:CONTRATO POR TEMPO DETERMINADO  
 DE ACORDO COM A L.C. 600/17;Un. Adm:(154040) E E ANDRE  
 ANTONIO MAGGI;De:01/02/2023 a 20/12/2023

CONTRATO/SEDUC/22909/2023 DE: 03/03/2023  
 Processo Nº: 1000004164630  
 Contratado:(323843/1) SUZI CANDIA  
 FRUTUOSO;CPF:031.102.161-16;Cargo/Função:(3476) APOIO ADM.  
 EDUCACIONAL-ELEMENTAR;Ref:A-001;CH: 30H  
 Hab.:ENSINO FUNDAMENTAL COMPLETO;Motivo:CONTRATO POR  
 TEMPO DETERMINADO DE ACORDO COM A L.C. 600/17;Un.  
 Adm:(154040) E E ANDRE ANTONIO MAGGI;De:13/02/2023 a  
 20/12/2023

CONTRATO/SEDUC/22910/2023 DE: 03/03/2023  
 Processo Nº: 1000004148247  
 Contratado:(323846/1) EDNA FAGUNDES;CPF:568.801.381-87;Cargo/  
 Função:(3476) APOIO ADM. EDUCACIONAL-  
 ELEMENTAR;Ref:A-001;CH: 30H  
 Hab.:ENSINO MEDIO;Motivo:CONTRATO POR TEMPO DETERMINADO  
 DE ACORDO COM A L.C. 600/17;Un. Adm:(102326) E E ALFREDO  
 TREUHERZ;De:06/02/2023 a 20/12/2023

CONTRATO/SEDUC/22911/2023 DE: 03/03/2023  
 Processo Nº: 1000004163696  
 Contratado:(323847/1) MARIA APARECIDA PEREIRA DE  
 SOUZA;CPF:619.557.903-37;Cargo/Função:(3476) APOIO ADM.  
 EDUCACIONAL-ELEMENTAR;Ref:A-001;CH: 30H  
 Hab.:ENSINO MEDIO;Motivo:CONTRATO POR TEMPO DETERMINADO  
 DE ACORDO COM A L.C. 600/17;Un. Adm:(156000) E E PROF ZULEIDE  
 DOS SANTOS BARROS;De:16/02/2023 a 20/12/2023

CONTRATO/SEDUC/22912/2023 DE: 03/03/2023  
 Processo Nº: 1000004135974  
 Contratado:(323848/1) SILVANA APARECIDA DA  
 SILVA;CPF:023.712.621-45;Cargo/Função:(3476) APOIO ADM.  
 EDUCACIONAL-ELEMENTAR;Ref:A-001;CH: 30H  
 Hab.:ENSINO FUNDAMENTAL COMPLETO;Motivo:PROJETO/  
 DEMANDA TEMPORARIA;Un. Adm:(156000) E E PROF ZULEIDE DOS  
 SANTOS BARROS;De:01/02/2023 a 20/12/2023

CONTRATO/SEDUC/22913/2023 DE: 03/03/2023  
 Processo Nº: 1000004154490  
 Contratado:(323849/1) ELISANGELA GLORIA FERREIRA  
 SANTOS;CPF:655.233.502-49;Cargo/Função:(3468) TECNICO  
 ADMINISTRATIVO EDUCACIONAL;Ref:A-001;CH: 30H  
 Hab.:ENSINO MEDIO;Motivo:PROJETO/DEMANDA TEMPORARIA;Un.  
 Adm:(015873) E E 13 DE MAIO;De:10/02/2023 a 20/12/2023

CONTRATO/SEDUC/22914/2023 DE: 03/03/2023  
 Processo Nº: 1000004162395  
 Contratado:(323850/1) GLAUCIA  
 GONCALVES;CPF:034.839.721-61;Cargo/Função:(3468) TECNICO  
 ADMINISTRATIVO EDUCACIONAL;Ref:A-001;CH: 30H  
 Hab.:ENSINO MEDIO;Motivo:PROJETO/DEMANDA TEMPORARIA;Un.  
 Adm:(213454) E E MIL TIR 1 TEN PM SALOMAO F F  
 PIOVESAN;De:15/02/2023 a 20/12/2023

CONTRATO/SEDUC/22915/2023 DE: 03/03/2023  
 Processo Nº: 1000004123785  
 Contratado:(323851/1) IVANIR PINTO DE  
 AQUINO;CPF:011.090.631-48;Cargo/Função:(3476) APOIO ADM.  
 EDUCACIONAL-ELEMENTAR;Ref:A-001;CH: 30H  
 Hab.:ENSINO FUNDAMENTAL COMPLETO;Motivo:CONTRATO POR  
 TEMPO DETERMINADO DE ACORDO COM A L.C. 600/17;Un.  
 Adm:(015970) E E MANOEL MARINHEIRO;De:01/02/2023 a 20/12/2023

CONTRATO/SEDUC/22916/2023 DE: 03/03/2023  
 Processo Nº: 1000004142405  
 Contratado:(323852/1) JAQUELINE LEITE DE ALMEIDA;CPF:785.60  
 2.501-82;Cargo/Função:(3468) TECNICO ADMINISTRATIVO  
 EDUCACIONAL;Ref:A-001;CH: 30H  
 Hab.:ENSINO MEDIO;Motivo:CONTRATO POR TEMPO DETERMINADO  
 DE ACORDO COM A L.C. 600/17;Un. Adm:(016020) E E PROF JOAO  
 BATISTA;De:02/02/2023 a 20/12/2023

CONTRATO/SEDUC/22917/2023 DE: 03/03/2023  
 Processo Nº: 1000004154885  
 Contratado:(323854/1) MARIA EVA APARECIDA  
 HOEPERS;CPF:002.405.381-37;Cargo/Função:(3476) APOIO ADM.  
 EDUCACIONAL-ELEMENTAR;Ref:A-001;CH: 30H  
 Hab.:ENSINO FUNDAMENTAL COMPLETO;Motivo:CONTRATO POR  
 TEMPO DETERMINADO DE ACORDO COM A L.C. 600/17;Un.  
 Adm:(015962) E E JONAS LOPES DA SILVA;De:07/02/2023 a 20/12/2023

CONTRATO/SEDUC/22918/2023 DE: 03/03/2023  
 Processo Nº: 1000004162433  
 Contratado:(323855/1) POLIANA SANTANA PEREIRA;CPF:011.09  
 0.511-31;Cargo/Função:(3476) APOIO ADM. EDUCACIONAL-  
 ELEMENTAR;Ref:A-001;CH: 30H  
 Hab.:ENSINO FUNDAMENTAL COMPLETO;Motivo:CONTRATO POR  
 TEMPO DETERMINADO DE ACORDO COM A L.C. 600/17;Un.  
 Adm:(015938) E E PEDRO ALBERTO TAYANO;De:15/02/2023 a  
 20/12/2023

CONTRATO/SEDUC/22919/2023 DE: 03/03/2023  
 Processo Nº: 1000004165540  
 Contratado:(323856/1) RENAN PINHEIRO DE  
 SOUZA;CPF:044.215.421-64;Cargo/Função:(3476) APOIO ADM.  
 EDUCACIONAL-ELEMENTAR;Ref:A-001;CH: 30H  
 Hab.:ENSINO FUNDAMENTAL COMPLETO;Motivo:CONTRATO POR  
 TEMPO DETERMINADO DE ACORDO COM A L.C. 600/17;Un.  
 Adm:(015997) E E JADA TORRES;De:17/02/2023 a 20/12/2023

CONTRATO/SEDUC/22920/2023 DE: 03/03/2023  
 Processo Nº: 1000004150180  
 Contratado:(323857/1) THAYLANE CRISTINA  
 NAZOKEMAI;CPF:067.440.971-05;Cargo/Função:(3476) APOIO ADM.  
 EDUCACIONAL-ELEMENTAR;Ref:A-001;CH: 30H  
 Hab.:ENSINO MEDIO;Motivo:CONTRATO POR TEMPO DETERMINADO  
 DE ACORDO COM A L.C. 600/17;Un. Adm:(129259) E E INDIGENA DE  
 EDUCACAO BASICA MAMALATI;De:06/02/2023 a 20/12/2023

CONTRATO/SEDUC/22921/2023 DE: 03/03/2023  
 Processo Nº: 1000004166744  
 Contratado:(323859/1) ADRIANA CRISTINA DA  
 SILVA;CPF:979.162.261-20;Cargo/Função:(3476) APOIO ADM.  
 EDUCACIONAL-ELEMENTAR;Ref:A-001;CH: 30H  
 Hab.:ENSINO FUNDAMENTAL COMPLETO;Motivo:CONTRATO POR  
 TEMPO DETERMINADO DE ACORDO COM A L.C. 600/17;Un.  
 Adm:(104248) E E JAIME VERISSIMO DE CAMPOS JR  
 JAIMINHO;De:16/02/2023 a 20/12/2023

CONTRATO/SEDUC/22922/2023 DE: 03/03/2023  
 Processo Nº: 1000004153982  
 Contratado:(323861/1) ELIZABETH CRISTINA SIQUEIRA  
 CARVALHO;CPF:008.927.901-80;Cargo/Função:(3476) APOIO ADM.  
 EDUCACIONAL-ELEMENTAR;Ref:A-001;CH: 30H  
 Hab.:ENSINO MEDIO;Motivo:CONTRATO POR TEMPO DETERMINADO  
 DE ACORDO COM A L.C. 600/17;Un. Adm:(014192) E E ANTONIO  
 GOMES PRIMO;De:06/02/2023 a 20/12/2023

CONTRATO/SEDUC/22923/2023 DE: 03/03/2023  
 Processo Nº: 1000004151702  
 Contratado:(323881/1) BIANCA DA SILVA  
 ORTIZ;CPF:046.382.191-28;Cargo/Função:(3506) CONTR.TEMP.  
 FUNCAO PROF. HABILITADO;Ref:B-001;CH: 22H  
 Hab.:LICENCIATURA PLENA EM EDUCAÇÃO  
 FISICA;Motivo:CONTRATO POR TEMPO DETERMINADO DE ACORDO  
 COM A L.C. 600/17;Un. Adm:(014419) E E PROF JULIETA XAVIER  
 BORGES;De:06/02/2023 a 20/12/2023

CONTRATO/SEDUC/22924/2023 DE: 03/03/2023  
 Processo Nº: 1000004147706  
 Contratado:(323883/1) PATRICIA CARLA PEREIRA LEITE  
 BORGES;CPF:939.217.561-20;Cargo/Função:(3506) CONTR.TEMP.  
 FUNCAO PROF. HABILITADO;Ref:B-001;CH: 20H  
 Hab.:LICENCIATURA PLENA EM LETRAS/  
 PORTUGUES;Motivo:CONTRATO POR TEMPO DETERMINADO  
 DE ACORDO COM A L.C. 600/17;Un. Adm:(176800) E E  
 PARECIS;De:06/02/2023 a 20/12/2023

CONTRATO/SEDUC/22925/2023 DE: 03/03/2023  
 Processo Nº: 1000004072618  
 Contratado:(323884/1) SELMA SIQUEIRA DE  
 MATOS;CPF:617.834.479-15;Cargo/Função:(3506) CONTR.TEMP.  
 FUNCAO PROF. HABILITADO;Ref:B-001;CH: 30H  
 Hab.:LICENCIATURA PLENA EM PEDAGOGIA;Motivo:PROJETO/  
 DEMANDA TEMPORARIA;Un. Adm:(010464) E E DOM JOSE DO  
 DESPRAIADO;De:01/02/2023 a 20/12/2023

CONTRATO/SEDUC/22926/2023 DE: 03/03/2023  
 Processo Nº: 1000004155139  
 Contratado:(323885/1) VANESSA DO LAGO  
 BATISTA;CPF:693.239.681-53;Cargo/Função:(3506) CONTR.TEMP.  
 FUNCAO PROF. HABILITADO;Ref:B-001;CH: 20H  
 Hab.:LICENCIATURA PLENA EM MATEMATICA;Motivo:PROJETO/  
 DEMANDA TEMPORARIA;Un. Adm:(010480) E E ALCEBIADES  
 CALHAO;De:13/02/2023 a 20/12/2023

CONTRATO/SEDUC/22927/2023 DE: 03/03/2023  
 Processo Nº: 1000004165261  
 Contratado:(323886/1) KEMENHA  
 MEHINAKU;CPF:004.817.841-10;Cargo/Função:(3506) CONTR.TEMP.  
 FUNCAO PROF. HABILITADO;Ref:B-001;CH: 04H  
 Hab.:LICENCIATURA PLENA EM EDUCAÇÃO  
 INTERCULTURAL;Motivo:CONTRATO POR TEMPO DETERMINADO  
 DE ACORDO COM A L.C. 600/17;Un. Adm:(075728) E E INDIGENA  
 LEONARDO VILLAS BOAS;De:16/02/2023 a 20/12/2023

CONTRATO/SEDUC/22928/2023 DE: 03/03/2023  
 Processo Nº: 1000004145322  
 Contratado:(323889/1) JADATARI XIPAYA  
 KURUAYA;CPF:548.151.422-20;Cargo/Função:(3514) CONTR.TEMP.  
 FUNCAO PROF. NAO HABILIT;Ref:A-001;CH: 20H  
 Hab.:ENSINO MEDIO;Motivo:CONTRATO POR TEMPO DETERMINADO  
 DE ACORDO COM A L.C. 600/17;Un. Adm:(123013) E E INDIGENA  
 KAMADU;De:01/02/2023 a 20/12/2023

CONTRATO/SEDUC/22929/2023 DE: 03/03/2023  
 Processo Nº: 1000004121070  
 Contratado:(323890/1) KATHERINE HELOISE DO NASCIMENTO  
 BARBEIRO;CPF:701.447.171-66;Cargo/Função:(3506) CONTR.TEMP.  
 FUNCAO PROF. HABILITADO;Ref:B-001;CH: 19H  
 Hab.:LICENCIATURA PLENA EM LETRAS/PORTUGUES/  
 ESPANHOL;Motivo:CONTRATO POR TEMPO DETERMINADO  
 DE ACORDO COM A L.C. 600/17;Un. Adm:(049646) E E PAULO  
 FREIRE;De:01/02/2023 a 20/12/2023

CONTRATO/SEDUC/22930/2023 DE: 03/03/2023  
 Processo Nº: 1000004172391  
 Contratado:(323900/1) APARECIDA MARIA DE JESUS  
 TOLEDO;CPF:007.036.651-97;Cargo/Função:(3476) APOIO ADM.  
 EDUCACIONAL-ELEMENTAR;Ref:A-001;CH: 30H  
 Hab.:ENSINO FUNDAMENTAL COMPLETO;Motivo:CONTRATO  
 POR TEMPO DETERMINADO DE ACORDO COM A L.C. 600/17;Un.  
 Adm:(176770) E E JARAGUA;De:22/02/2023 a 20/12/2023

CONTRATO/SEDUC/22931/2023 DE: 03/03/2023  
 Processo Nº: 1000004150062  
 Contratado:(323904/1) GEORGE WORZ TSEREUPTABIRE  
 OMOHI;CPF:036.657.401-93;Cargo/Função:(3476) APOIO ADM.  
 EDUCACIONAL-ELEMENTAR;Ref:A-001;CH: 30H  
 Hab.:ENSINO MEDIO;Motivo:PROJETO/DEMANDA TEMPORARIA;Un.  
 Adm:(158844) E E INDIGENA JUCELINO TSEREMA A;De:06/02/2023 a  
 20/12/2023

CONTRATO/SEDUC/22932/2023 DE: 03/03/2023  
 Processo Nº: 1000004157208  
 Contratado:(323905/1) LEDA TSINHOTSEEPE  
 TSEREDIA;CPF:712.048.951-80;Cargo/Função:(3476) APOIO ADM.  
 EDUCACIONAL-ELEMENTAR;Ref:A-001;CH: 30H  
 Hab.:ENSINO MEDIO;Motivo:PROJETO/DEMANDA TEMPORARIA;Un.  
 Adm:(124010) E E INDIGENA HAMBE;De:06/02/2023 a 20/12/2023

CONTRATO/SEDUC/22933/2023 DE: 03/03/2023  
 Processo Nº: 1000004172320  
 Contratado:(323906/1) LEIA LIDIA DE MELO;CPF:620.904.021-72;Cargo/  
 Função:(3468) TECNICO ADMINISTRATIVO  
 EDUCACIONAL;Ref:A-001;CH: 30H  
 Hab.:ENSINO MEDIO;Motivo:PROJETO/DEMANDA TEMPORARIA;Un.  
 Adm:(011290) E E JOSE ANGELO DOS SANTOS;De:22/02/2023 a  
 20/12/2023

CONTRATO/SEDUC/22934/2023 DE: 03/03/2023  
 Processo Nº: 1000004172122  
 Contratado:(323907/1) ARILDO TSIWARU;CPF:082.570.181-39;Cargo/  
 Função:(3476) APOIO ADM. EDUCACIONAL-  
 ELEMENTAR;Ref:A-001;CH: 30H  
 Hab.:ENSINO MEDIO;Motivo:PROJETO/DEMANDA TEMPORARIA;Un.  
 Adm:(115231) E E INDIGENA DE EDUCACAO BASICA  
 XAVANTE;De:06/02/2023 a 20/12/2023

CONTRATO/SEDUC/22935/2023 DE: 03/03/2023  
 Processo Nº: 1000004172664  
 Contratado:(323908/1) GEANE DA SILVA PEREIRA;CPF:935.4  
 19.881-34;Cargo/Função:(3476) APOIO ADM. EDUCACIONAL-  
 ELEMENTAR;Ref:A-001;CH: 30H  
 Hab.:ENSINO MEDIO;Motivo:CONTRATO POR TEMPO DETERMINADO  
 DE ACORDO COM A L.C. 600/17;Un. Adm:(045055) E E ARGEU  
 AUGUSTO DE MORAES;De:16/02/2023 a 20/12/2023

CONTRATO/SEDUC/22936/2023 DE: 03/03/2023  
 Processo Nº: 1000004172636  
 Contratado:(323909/1) MANUELA ALEXANDRA FONSECA NUNES  
 DE MELO;CPF:097.894.031-86;Cargo/Função:(3476) APOIO ADM.  
 EDUCACIONAL-ELEMENTAR;Ref:A-001;CH: 30H  
 Hab.:ENSINO FUNDAMENTAL COMPLETO;Motivo:CONTRATO  
 POR TEMPO DETERMINADO DE ACORDO COM A L.C. 600/17;Un.  
 Adm:(045055) E E ARGEU AUGUSTO DE MORAES;De:16/02/2023 a  
 20/12/2023

CONTRATO/SEDUC/22937/2023 DE: 03/03/2023  
 Processo Nº: 1000004172626  
 Contratado:(323910/1) MESSIANE MAXIMINO DE ALMEIDA;CPF:0  
 60.384.321-24;Cargo/Função:(3476) APOIO ADM. EDUCACIONAL-  
 ELEMENTAR;Ref:A-001;CH: 30H  
 Hab.:ENSINO FUNDAMENTAL COMPLETO;Motivo:CONTRATO  
 POR TEMPO DETERMINADO DE ACORDO COM A L.C. 600/17;Un.  
 Adm:(045055) E E ARGEU AUGUSTO DE MORAES;De:16/02/2023 a  
 20/12/2023

CONTRATO/SEDUC/22938/2023 DE: 03/03/2023  
 Processo Nº: 1000004171118  
 Contratado:(323911/1) NATALIA KELLYN NASCIMENTO  
 MARTINEZ;CPF:058.387.001-57;Cargo/Função:(3476) APOIO ADM.  
 EDUCACIONAL-ELEMENTAR;Ref:A-001;CH: 30H  
 Hab.:ENSINO FUNDAMENTAL COMPLETO;Motivo:CONTRATO  
 POR TEMPO DETERMINADO DE ACORDO COM A L.C. 600/17;Un.  
 Adm:(163678) E E UNIAO DA CHAPADA;De:13/02/2023 a 20/12/2023

CONTRATO/SEDUC/22939/2023 DE: 03/03/2023  
 Processo Nº: 1000004169388  
 Contratado:(323915/1) ALVANEIA ROSA MADUREIRA  
 OLIVEIRA;CPF:018.132.781-30;Cargo/Função:(3476) APOIO ADM.  
 EDUCACIONAL-ELEMENTAR;Ref:A-001;CH: 30H  
 Hab.:ENSINO MEDIO;Motivo:CONTRATO POR TEMPO DETERMINADO  
 DE ACORDO COM A L.C. 600/17;Un. Adm:(013137) E E DEP DJALMA  
 CARNEIRO DA ROCHA;De:24/02/2023 a 20/12/2023

CONTRATO/SEDUC/22940/2023 DE: 03/03/2023  
 Processo Nº: 1000004169396  
 Contratado:(323916/1) EDILAINE DOS SANTOS PEREIRA;CPF:0  
 62.203.081-74;Cargo/Função:(3468) TECNICO ADMINISTRATIVO  
 EDUCACIONAL;Ref:A-001;CH: 30H  
 Hab.:ENSINO MEDIO;Motivo:CONTRATO POR TEMPO DETERMINADO  
 DE ACORDO COM A L.C. 600/17;Un. Adm:(013145) E E D ROSA  
 FRIGGER PIOVEZAN;De:24/02/2023 a 20/12/2023

CONTRATO/SEDUC/22941/2023 DE: 03/03/2023  
 Processo Nº: 1000004172402  
 Contratado:(323917/1) ERICA MEIRE TOLEDO  
 CARNEIRO;CPF:029.586.561-01;Cargo/Função:(3476) APOIO ADM.  
 EDUCACIONAL-ELEMENTAR;Ref:A-001;CH: 30H  
 Hab.:ENSINO MEDIO;Motivo:CONTRATO POR TEMPO DETERMINADO  
 DE ACORDO COM A L.C. 600/17;Un. Adm:(013145) E E D ROSA  
 FRIGGER PIOVEZAN;De:27/02/2023 a 20/12/2023

CONTRATO/SEDUC/22942/2023 DE: 03/03/2023  
 Processo Nº: 1000004145369  
 Contratado:(323918/1) IVANIA TAWANDE;CPF:034.172.222-73;Cargo/  
 Função:(3476) APOIO ADM. EDUCACIONAL-  
 ELEMENTAR;Ref:A-001;CH: 30H  
 Hab.:ENSINO MEDIO;Motivo:CONTRATO POR TEMPO DETERMINADO  
 DE ACORDO COM A L.C. 600/17;Un. Adm:(158313) E E INDIGENA  
 PIRINEUS DE SOUZA;De:06/02/2023 a 20/12/2023

CONTRATO/SEDUC/22943/2023 DE: 03/03/2023  
 Processo Nº: 1000004171738  
 Contratado:(323919/1) MARILZA APARECIDA DA CRUZ  
 RABELO;CPF:003.944.111-37;Cargo/Função:(3476) APOIO ADM.  
 EDUCACIONAL-ELEMENTAR;Ref:A-001;CH: 30H  
 Hab.:ENSINO MEDIO;Motivo:CONTRATO POR TEMPO DETERMINADO  
 DE ACORDO COM A L.C. 600/17;Un. Adm:(013137) E E DEP DJALMA  
 CARNEIRO DA ROCHA;De:27/02/2023 a 20/12/2023

CONTRATO/SEDUC/22944/2023 DE: 03/03/2023  
 Processo Nº: 1000004153800  
 Contratado:(323921/1) CLEUNICE PEREIRA  
 LEITE;CPF:021.037.771-23;Cargo/Função:(3476) APOIO ADM.  
 EDUCACIONAL-ELEMENTAR;Ref:A-001;CH: 30H  
 Hab.:ENSINO MEDIO;Motivo:CONTRATO POR TEMPO DETERMINADO  
 DE ACORDO COM A L.C. 600/17;Un. Adm:(212482) E E DES INT DA ED  
 BAS CREUSLHI DE SOUZ RAMOS;De:01/02/2023 a 20/12/2023

CONTRATO/SEDUC/22945/2023 DE: 03/03/2023  
 Processo Nº: 1000004149187  
 Contratado:(323924/1) ADRIANA CARLA DE  
 OLIVEIRA;CPF:698.667.911-49;Cargo/Função:(3476) APOIO ADM.  
 EDUCACIONAL-ELEMENTAR;Ref:A-001;CH: 30H  
 Hab.:ENSINO FUNDAMENTAL COMPLETO;Motivo:CONTRATO  
 POR TEMPO DETERMINADO DE ACORDO COM A L.C. 600/17;Un.  
 Adm:(009849) E E RAIMUNDO PINHEIRO DA SILVA;De:08/02/2023 a  
 20/12/2023

CONTRATO/SEDUC/22946/2023 DE: 03/03/2023  
 Processo Nº: 1000004171922  
 Contratado:(323925/1) FATIMA RAMOS DE  
 ARRUDA;CPF:770.796.201-04;Cargo/Função:(3476) APOIO ADM.  
 EDUCACIONAL-ELEMENTAR;Ref:A-001;CH: 30H  
 Hab.:ENSINO FUNDAMENTAL COMPLETO;Motivo:SUBSTITUIÇÃO  
 AO TITULAR GUARDANDO PUBLICAÇÃO DE MOVIMENTAÇÃO;Un.  
 Adm:(010731) E E DE ENSINO ESPECIAL LIVRE  
 APRENDER;De:01/02/2023 a 25/07/2023

CONTRATO/SEDUC/22947/2023 DE: 03/03/2023  
 Processo Nº: 1000004129825  
 Contratado:(323926/1) JOSE CARLOS SIQUEIRA  
 JUNIOR;CPF:461.322.348-29;Cargo/Função:(3476) APOIO ADM.  
 EDUCACIONAL-ELEMENTAR;Ref:A-001;CH: 30H  
 Hab.:ENSINO FUNDAMENTAL COMPLETO;Motivo:CONTRATO  
 POR TEMPO DETERMINADO DE ACORDO COM A L.C.  
 600/17;Un. Adm:(010731) E E DE ENSINO ESPECIAL LIVRE  
 APRENDER;De:01/02/2023 a 20/12/2023

CONTRATO/SEDUC/22948/2023 DE: 03/03/2023  
 Processo Nº: 1000004129678  
 Contratado:(323927/1) JOSELINA DA SILVA;CPF:786.908.381-04;Cargo/  
 Função:(3476) APOIO ADM. EDUCACIONAL-  
 ELEMENTAR;Ref:A-001;CH: 30H  
 Hab.:ENSINO FUNDAMENTAL COMPLETO;Motivo:CONTRATO  
 POR TEMPO DETERMINADO DE ACORDO COM A L.C.  
 600/17;Un. Adm:(010731) E E DE ENSINO ESPECIAL LIVRE  
 APRENDER;De:18/01/2023 a 20/12/2023

CONTRATO/SEDUC/22949/2023 DE: 03/03/2023  
 Processo Nº: 1000004165062  
 Contratado:(323928/1) MARCIA FIRMINO DE  
 OLIVEIRA;CPF:957.073.871-53;Cargo/Função:(3476) APOIO ADM.  
 EDUCACIONAL-ELEMENTAR;Ref:A-001;CH: 30H  
 Hab.:ENSINO FUNDAMENTAL COMPLETO;Motivo:SUBSTITUIÇÃO  
 AO TITULAR GUARDANDO PUBLICAÇÃO DE MOVIMENTAÇÃO;Un.  
 Adm:(009849) E E RAIMUNDO PINHEIRO DA SILVA;De:01/02/2023 a  
 01/04/2023

CONTRATO/SEDUC/22950/2023 DE: 03/03/2023  
 Processo Nº: 1000004129663  
 Contratado:(323929/1) MARCILENE SILVA  
 SANTANA;CPF:030.593.601-89;Cargo/Função:(3476) APOIO ADM.  
 EDUCACIONAL-ELEMENTAR;Ref:A-001;CH: 30H  
 Hab.:ENSINO FUNDAMENTAL COMPLETO;Motivo:CONTRATO  
 POR TEMPO DETERMINADO DE ACORDO COM A L.C.  
 600/17;Un. Adm:(010731) E E DE ENSINO ESPECIAL LIVRE  
 APRENDER;De:01/02/2023 a 20/12/2023

CONTRATO/SEDUC/22951/2023 DE: 03/03/2023  
 Processo Nº: 1000004149308  
 Contratado:(323930/1) MAYARA GABRIELLE DE CAMPOS  
 SOUZA;CPF:023.630.011-33;Cargo/Função:(3476) APOIO ADM.  
 EDUCACIONAL-ELEMENTAR;Ref:A-001;CH: 30H  
 Hab.:ENSINO FUNDAMENTAL COMPLETO;Motivo:CONTRATO  
 POR TEMPO DETERMINADO DE ACORDO COM A L.C. 600/17;Un.  
 Adm:(010405) E E GUSTAVO KULMANN;De:08/02/2023 a 20/12/2023

CONTRATO/SEDUC/22952/2023 DE: 03/03/2023  
 Processo Nº: 1000004154170  
 Contratado:(323932/1) SEBASTIANA DA  
 SILVA;CPF:829.310.971-87;Cargo/Função:(3476) APOIO ADM.  
 EDUCACIONAL-ELEMENTAR;Ref:A-001;CH: 30H  
 Hab.:ENSINO FUNDAMENTAL COMPLETO;Motivo:CONTRATO  
 POR TEMPO DETERMINADO DE ACORDO COM A L.C. 600/17;Un.  
 Adm:(021628) E E RODOLFO AUGUSTO T CURVO;De:13/02/2023 a  
 20/12/2023

CONTRATO/SEDUC/22953/2023 DE: 03/03/2023  
 Processo Nº: 1000004150993  
 Contratado:(323933/1) AMUTUA KALAPALO;CPF:084.817.751-77;Cargo/  
 Função:(3476) APOIO ADM. EDUCACIONAL-  
 ELEMENTAR;Ref:A-001;CH: 30H  
 Hab.:ENSINO MEDIO;Motivo:CONTRATO POR TEMPO DETERMINADO  
 DE ACORDO COM A L.C. 600/17;Un. Adm:(192112) ESC ESTADUAL  
 INDIGENA CENTRAL AIHA;De:01/02/2023 a 20/12/2023

CONTRATO/SEDUC/22954/2023 DE: 03/03/2023  
 Processo Nº: 1000004151410  
 Contratado:(323935/1) RHAYANE MAHUALU  
 KAMAIURA;CPF:082.146.881-24;Cargo/Função:(3476) APOIO ADM.  
 EDUCACIONAL-ELEMENTAR;Ref:A-001;CH: 30H  
 Hab.:ENSINO FUNDAMENTAL COMPLETO;Motivo:CONTRATO  
 POR TEMPO DETERMINADO DE ACORDO COM A L.C. 600/17;Un.  
 Adm:(075728) E E INDIGENA LEONARDO VILLAS BOAS;De:06/02/2023  
 a 20/12/2023

CONTRATO/SEDUC/22955/2023 DE: 03/03/2023  
 Processo Nº: 1000004163549  
 Contratado:(323936/1) SONIA MARINES  
 RODRIGUES;CPF:031.560.539-10;Cargo/Função:(3476) APOIO ADM.  
 EDUCACIONAL-ELEMENTAR;Ref:A-001;CH: 30H  
 Hab.:ENSINO MEDIO;Motivo:CONTRATO POR TEMPO DETERMINADO  
 DE ACORDO COM A L.C. 600/17;Un. Adm:(120936) E E ANDRE  
 ANTONIO MAGGI;De:06/02/2023 a 20/12/2023

CONTRATO/SEDUC/22956/2023 DE: 03/03/2023  
 Processo Nº: 1000004137437  
 Contratado:(323937/1) DUILIO RODRIGUES  
 DIAS;CPF:027.706.111-35;Cargo/Função:(3468) TECNICO  
 ADMINISTRATIVO EDUCACIONAL;Ref:A-001;CH: 30H  
 Hab.:ENSINO MEDIO;Motivo:CONTRATO POR TEMPO DETERMINADO  
 DE ACORDO COM A L.C. 600/17;Un. Adm:(014141) E E HUMBERTO  
 CASTELO BRANCO;De:01/02/2023 a 20/12/2023

CONTRATO/SEDUC/22957/2023 DE: 03/03/2023  
 Processo Nº: 1000004146863  
 Contratado:(323939/1) TXUEHINARU  
 KARAJA;CPF:045.371.941-46;Cargo/Função:(3476) APOIO ADM.  
 EDUCACIONAL-ELEMENTAR;Ref:A-001;CH: 30H  
 Hab.:ENSINO FUNDAMENTAL COMPLETO;Motivo:CONTRATO  
 POR TEMPO DETERMINADO DE ACORDO COM A L.C. 600/17;Un.  
 Adm:(075698) E E INDIGENA HADORI;De:02/02/2023 a 20/12/2023

CONTRATO/SEDUC/22958/2023 DE: 03/03/2023  
 Processo Nº: 1000004162254  
 Contratado:(323941/1) ALICIA DE ALMEIDA  
 FRANCA;CPF:038.566.251-35;Cargo/Função:(3476) APOIO ADM.  
 EDUCACIONAL-ELEMENTAR;Ref:A-001;CH: 30H  
 Hab.:ENSINO MEDIO;Motivo:CONTRATO POR TEMPO DETERMINADO  
 DE ACORDO COM A L.C. 600/17;Un. Adm:(014486) E E REGINA  
 TENORIO OLIVEIRA;De:06/02/2023 a 20/12/2023

CONTRATO/SEDUC/22959/2023 DE: 03/03/2023  
 Processo Nº: 1000004167487  
 Contratado:(323943/1) FRANCIELE FERNANDA  
 DREHER;CPF:070.681.639-04;Cargo/Função:(3476) APOIO ADM.  
 EDUCACIONAL-ELEMENTAR;Ref:A-001;CH: 30H  
 Hab.:ENSINO MEDIO;Motivo:CONTRATO POR TEMPO DETERMINADO  
 DE ACORDO COM A L.C. 600/17;Un. Adm:(159697) E E M T 2 SARG PM  
 WELITON P DUARTE;De:01/02/2023 a 20/12/2023

CONTRATO/SEDUC/22960/2023 DE: 03/03/2023  
 Processo Nº: 1000004167489  
 Contratado:(323944/1) RAFAELA TAINARA OLIVEIRA  
 SILVA;CPF:017.494.691-03;Cargo/Função:(3476) APOIO ADM.  
 EDUCACIONAL-ELEMENTAR;Ref:A-001;CH: 30H  
 Hab.:ENSINO MEDIO;Motivo:CONTRATO POR TEMPO DETERMINADO  
 DE ACORDO COM A L.C. 600/17;Un. Adm:(159697) E E M T 2 SARG PM  
 WELITON P DUARTE;De:01/02/2023 a 20/12/2023

CONTRATO/SEDUC/22961/2023 DE: 03/03/2023  
 Processo Nº: 1000004167483  
 Contratado:(323945/1) VANEZA APARECIDA SARTARELO  
 RIBEIRO;CPF:003.281.811-45;Cargo/Função:(3476) APOIO ADM.  
 EDUCACIONAL-ELEMENTAR;Ref:A-001;CH: 30H  
 Hab.:ENSINO MEDIO;Motivo:CONTRATO POR TEMPO DETERMINADO  
 DE ACORDO COM A L.C. 600/17;Un. Adm:(159697) E E M T 2 SARG PM  
 WELITON P DUARTE;De:01/02/2023 a 20/12/2023

CONTRATO/SEDUC/22962/2023 DE: 03/03/2023  
 Processo Nº: 1000004166342  
 Contratado:(323946/1) BRUNA ROSA DE  
 ANDRADE;CPF:101.731.016-58;Cargo/Função:(3468) TECNICO  
 ADMINISTRATIVO EDUCACIONAL;Ref:A-001;CH: 30H  
 Hab.:ENSINO MEDIO;Motivo:PROJETO/DEMANDA TEMPORARIA;Un.  
 Adm:(010960) E E JOSE RODRIGUES DOS SANTOS;De:06/02/2023 a  
 20/12/2023

CONTRATO/SEDUC/22963/2023 DE: 03/03/2023  
 Processo Nº: 1000004172410  
 Contratado:(323947/1) CARLA DE MIRANDA  
 CENTURIAO;CPF:035.180.291-69;Cargo/Função:(3476) APOIO ADM.  
 EDUCACIONAL-ELEMENTAR;Ref:A-001;CH: 30H  
 Hab.:ENSINO MEDIO;Motivo:CONTRATO POR TEMPO DETERMINADO  
 DE ACORDO COM A L.C. 600/17;Un. Adm:(010960) E E JOSE  
 RODRIGUES DOS SANTOS;De:06/02/2023 a 20/12/2023

CONTRATO/SEDUC/22964/2023 DE: 03/03/2023  
 Processo Nº: 1000004166842  
 Contratado:(323949/1) LAURIANE YNGRID AMORIM DE  
 LIMA;CPF:051.601.851-51;Cargo/Função:(3476) APOIO ADM.  
 EDUCACIONAL-ELEMENTAR;Ref:A-001;CH: 30H  
 Hab.:ENSINO FUNDAMENTAL COMPLETO;Motivo:SUBSTITUIÇÃO AO  
 TITULAR GUARDANDO PUBLICAÇÃO DE MOVIMENTAÇÃO;Un.  
 Adm:(012505) E E FAUSTINO DIAS AMORIM;De:06/02/2023 a  
 05/03/2023

CONTRATO/SEDUC/22965/2023 DE: 03/03/2023  
 Processo Nº: 1000004169687  
 Contratado:(323953/1) CILANE NUNES  
 SANTOS;CPF:007.872.063-00;Cargo/Função:(3476) APOIO ADM.  
 EDUCACIONAL-ELEMENTAR;Ref:A-001;CH: 30H  
 Hab.:ENSINO FUNDAMENTAL COMPLETO;Motivo:CONTRATO POR  
 TEMPO DETERMINADO DE ACORDO COM A L.C. 600/17;Un.  
 Adm:(194522) ESCOLA EST CARLOS DRUMMOND DE  
 ANDRADE;De:01/02/2023 a 20/12/2023

CONTRATO/SEDUC/22966/2023 DE: 03/03/2023  
 Processo Nº: 1000004160626  
 Contratado:(323954/1) CLAUDEIR ELIZIANI DOS SANTOS  
 REZER;CPF:816.620.091-00;Cargo/Função:(3476) APOIO ADM.  
 EDUCACIONAL-ELEMENTAR;Ref:A-001;CH: 30H  
 Hab.:ENSINO MEDIO;Motivo:CONTRATO POR TEMPO DETERMINADO  
 DE ACORDO COM A L.C. 600/17;Un. Adm:(013269) E E OLIMPIO JOAO  
 PISSINATI GUERRA;De:01/02/2023 a 20/12/2023

CONTRATO/SEDUC/22967/2023 DE: 03/03/2023  
 Processo Nº: 1000004168354  
 Contratado:(323955/1) DEBORA ALVES DE  
 ARAUJO;CPF:016.274.451-02;Cargo/Função:(3468) TECNICO  
 ADMINISTRATIVO EDUCACIONAL;Ref:A-001;CH: 30H  
 Hab.:ENSINO MEDIO;Motivo:CONTRATO POR TEMPO DETERMINADO  
 DE ACORDO COM A L.C. 600/17;Un. Adm:(194522) ESCOLA EST  
 CARLOS DRUMMOND DE ANDRADE;De:01/02/2023 a 20/12/2023

CONTRATO/SEDUC/22968/2023 DE: 03/03/2023  
 Processo Nº: 1000004171771  
 Contratado:(323956/1) FERNANDA CRISTINA DOS SANTOS  
 JESUS;CPF:701.269.852-78;Cargo/Função:(3476) APOIO ADM.  
 EDUCACIONAL-ELEMENTAR;Ref:A-001;CH: 30H  
 Hab.:ENSINO MEDIO;Motivo:CONTRATO POR TEMPO DETERMINADO  
 DE ACORDO COM A L.C. 600/17;Un. Adm:(013269) E E OLIMPIO JOAO  
 PISSINATI GUERRA;De:15/02/2023 a 20/12/2023

CONTRATO/SEDUC/22969/2023 DE: 03/03/2023  
 Processo Nº: 1000004172050  
 Contratado:(323957/1) GEYZIANA DA SILVA  
 CAVALCANTE;CPF:061.272.271-60;Cargo/Função:(3476) APOIO ADM.  
 EDUCACIONAL-ELEMENTAR;Ref:A-001;CH: 30H  
 Hab.:ENSINO MEDIO;Motivo:CONTRATO POR TEMPO DETERMINADO  
 DE ACORDO COM A L.C. 600/17;Un. Adm:(172642) E E PROF ZENI  
 VIEIRA;De:27/02/2023 a 25/03/2023

CONTRATO/SEDUC/22970/2023 DE: 03/03/2023  
 Processo Nº: 1000004170985  
 Contratado:(323958/1) RENATA COELHO  
 VIEIRA;CPF:150.089.358-79;Cargo/Função:(3468) TECNICO  
 ADMINISTRATIVO EDUCACIONAL;Ref:A-001;CH: 30H  
 Hab.:ENSINO MEDIO;Motivo:CONTRATO POR TEMPO DETERMINADO  
 DE ACORDO COM A L.C. 600/17;Un. Adm:(194522) ESCOLA EST  
 CARLOS DRUMMOND DE ANDRADE;De:01/02/2023 a 20/12/2023

CONTRATO/SEDUC/22971/2023 DE: 03/03/2023  
 Processo Nº: 1000004164495  
 Contratado:(323960/1) JESSICA SILVA  
 SANTOS;CPF:032.940.171-89;Cargo/Função:(3476) APOIO ADM.  
 EDUCACIONAL-ELEMENTAR;Ref:A-001;CH: 30H  
 Hab.:ENSINO FUNDAMENTAL COMPLETO;Motivo:PROJETO/  
 DEMANDA TEMPORARIA;Un. Adm:(015911) E E RAMON SANCHES  
 MARQUES;De:17/02/2023 a 20/12/2023

CONTRATO/SEDUC/22972/2023 DE: 03/03/2023  
 Processo Nº: 1000004148073  
 Contratado:(323961/1) CARLOS EDUARDO FREITAS  
 BARBOSA;CPF:064.872.941-95;Cargo/Função:(3468) TECNICO  
 ADMINISTRATIVO EDUCACIONAL;Ref:A-001;CH: 30H  
 Hab.:ENSINO MEDIO;Motivo:CONTRATO POR TEMPO DETERMINADO  
 DE ACORDO COM A L.C. 600/17;Un. Adm:(011525) E E FEBRONIO  
 RODRIGUES;De:07/02/2023 a 20/12/2023

CONTRATO/SEDUC/22973/2023 DE: 03/03/2023  
 Processo Nº: 1000004172501  
 Contratado:(323962/1) ELISANGELA ARRUDA DE  
 SOUZA;CPF:962.757.401-59;Cargo/Função:(3476) APOIO ADM.  
 EDUCACIONAL-ELEMENTAR;Ref:A-001;CH: 30H  
 Hab.:ENSINO FUNDAMENTAL COMPLETO;Motivo:SUBSTITUIÇÃO AO  
 TITULAR GUARDANDO PUBLICAÇÃO DE MOVIMENTAÇÃO;Un.  
 Adm:(012050) E E IRENE GOMES DE CAMPOS;De:06/02/2023 a  
 07/04/2023

CONTRATO/SEDUC/22974/2023 DE: 03/03/2023  
 Processo Nº: 1000004160201  
 Contratado:(323964/1) ELIANE PARA VA PESSOA  
 BAZAN;CPF:946.540.261-34;Cargo/Função:(3476) APOIO ADM.  
 EDUCACIONAL-ELEMENTAR;Ref:A-001;CH: 30H  
 Hab.:ENSINO FUNDAMENTAL COMPLETO;Motivo:CONTRATO POR  
 TEMPO DETERMINADO DE ACORDO COM A L.C. 600/17;Un.  
 Adm:(176460) E E 11 DE AGOSTO;De:06/02/2023 a 20/12/2023

CONTRATO/SEDUC/22975/2023 DE: 03/03/2023  
 Processo Nº: 1000004160364  
 Contratado:(323965/1) MYLENE PESSOA  
 BAZAN;CPF:063.384.141-21;Cargo/Função:(3476) APOIO ADM.  
 EDUCACIONAL-ELEMENTAR;Ref:A-001;CH: 30H  
 Hab.:ENSINO MEDIO;Motivo:CONTRATO POR TEMPO DETERMINADO  
 DE ACORDO COM A L.C. 600/17;Un. Adm:(176460) E E 11 DE  
 AGOSTO;De:06/02/2023 a 20/12/2023

CONTRATO/SEDUC/22976/2023 DE: 03/03/2023  
 Processo Nº: 1000004153633  
 Contratado:(323966/1) VERENICE TEREZINHA VAITZ  
 MENEZHINI;CPF:024.262.451-07;Cargo/Função:(3476) APOIO ADM.  
 EDUCACIONAL-ELEMENTAR;Ref:A-001;CH: 30H  
 Hab.:ENSINO FUNDAMENTAL COMPLETO;Motivo:SUBSTITUIÇÃO AO  
 TITULAR GUARDANDO PUBLICAÇÃO DE MOVIMENTAÇÃO;Un.  
 Adm:(127701) E E MIL TIR SD PM ANTONIO EUSTAQUIO DE  
 PAULA;De:07/02/2023 a 24/02/2023

CONTRATO/SEDUC/22977/2023 DE: 03/03/2023  
 Processo Nº: 1000004162468  
 Contratado:(324032/1) EDNALDO PUXU;CPF:079.587.011-60;Cargo/  
 Função:(3514) CONTR.TEMP.FUNCAO PROF. NAO  
 HABILIT;Ref:A-001;CH: 40H  
 Hab.:ENSINO MEDIO;Motivo:CONTRATO POR TEMPO DETERMINADO  
 DE ACORDO COM A L.C. 600/17;Un. Adm:(124028) E E INDIGENA  
 MAYROWI APIAKA;De:23/01/2023 a 31/12/2023

CONTRATO/SEDUC/22978/2023 DE: 03/03/2023  
 Processo Nº: 1000004166329  
 Contratado:(324033/1) ELLIAN DA SILVA  
 CALONGA;CPF:061.192.401-36;Cargo/Função:(3506) CONTR.TEMP.  
 FUNCAO PROF. HABILITADO;Ref:B-001;CH: 17H  
 Hab.:LICENCIATURA PLENA EM BIOLOGIA;Motivo:CONTRATO POR  
 TEMPO DETERMINADO DE ACORDO COM A L.C. 600/17;Un.  
 Adm:(014460) E E JULIO MULLER;De:06/02/2023 a 20/12/2023

CONTRATO/SEDUC/22979/2023 DE: 03/03/2023  
 Processo Nº: 1000004162917  
 Contratado:(324035/1) TULIO TSIROIWE  
 WARAIWE;CPF:704.999.911-33;Cargo/Função:(3506) CONTR.TEMP.  
 FUNCAO PROF. HABILITADO;Ref:B-001;CH: 20H  
 Hab.:LICENCIATURA PLENA EM PEDAGOGIA;Motivo:PROJETO/  
 DEMANDA TEMPORARIA;Un. Adm:(011452) E E INDIGENA DOM  
 FELIPPO RINALDI;De:06/02/2023 a 20/12/2023

CONTRATO/SEDUC/22980/2023 DE: 03/03/2023  
 Processo Nº: 1000004172669  
 Contratado:(324036/1) CARLA GABRIELA PEREIRA SOARES DE  
 LIMA;CPF:028.273.641-74;Cargo/Função:(3506) CONTR.TEMP.FUNCAO  
 PROF. HABILITADO;Ref:B-001;CH: 20H  
 Hab.:LICENCIATURA PLENA EM MATEMATICA;Motivo:CONTRATO  
 POR TEMPO DETERMINADO DE ACORDO COM A L.C. 600/17;Un.  
 Adm:(176451) E E MARECHAL CANDIDO RONDON;De:06/02/2023 a  
 20/12/2023

CONTRATO/SEDUC/22981/2023 DE: 03/03/2023  
 Processo Nº: 1000004172224  
 Contratado:(324037/1) EDINEIDE APARECIDA DE ALMEIDA;CPF:033.46  
 9.741-70;Cargo/Função:(3506) CONTR.TEMP.FUNCAO PROF.  
 HABILITADO;Ref:B-001;CH: 08H  
 Hab.:LICENCIATURA PLENA EM MATEMATICA;Motivo:PROJETO/  
 DEMANDA TEMPORARIA;Un. Adm:(071773) E E PE ARLINDO IGNACIO  
 DE OLIVEIRA;De:06/02/2023 a 20/12/2023

CONTRATO/SEDUC/22982/2023 DE: 03/03/2023  
 Processo Nº: 1000004172222  
 Contratado:(324038/1) FRANCISCO DAS CHAGAS DE BRITO  
 PAIVA;CPF:047.505.623-00;Cargo/Função:(3506) CONTR.TEMP.  
 FUNCAO PROF. HABILITADO;Ref:B-001;CH: 10H  
 Hab.:LICENCIATURA PLENA EM CIENCIAS DA  
 NATUREZA;Motivo:PROJETO/DEMANDA TEMPORARIA;Un.  
 Adm:(071773) E E PE ARLINDO IGNACIO DE OLIVEIRA;De:06/02/2023 a  
 20/12/2023

CONTRATO/SEDUC/22983/2023 DE: 03/03/2023  
 Processo Nº: 1000004167738  
 Contratado:(324039/1) ANALINA NETA DE  
 SA;CPF:017.572.032-06;Cargo/Função:(3506) CONTR.TEMP.FUNCAO  
 PROF. HABILITADO;Ref:B-001;CH: 12H  
 Hab.:LICENCIATURA PLENA EM CIENCIAS  
 BIOLOGICAS;Motivo:CONTRATO POR TEMPO DETERMINADO DE  
 ACORDO COM A L.C. 600/17;Un. Adm:(013137) E E DEP DJALMA  
 CARNEIRO DA ROCHA;De:23/02/2023 a 20/12/2023

CONTRATO/SEDUC/22984/2023 DE: 03/03/2023  
 Processo Nº: 1000004171082  
 Contratado:(324040/1) ELIANE MACHADO DE  
 SOUZA;CPF:042.118.701-81;Cargo/Função:(3506) CONTR.TEMP.  
 FUNCAO PROF. HABILITADO;Ref:B-001;CH: 20H  
 Hab.:LICENCIATURA PLENA EM PEDAGOGIA;Motivo:CONTRATO POR  
 TEMPO DETERMINADO DE ACORDO COM A L.C. 600/17;Un.  
 Adm:(158313) E E INDIGENA PIRINEUS DE SOUZA;De:06/02/2023 a  
 20/12/2023

CONTRATO/SEDUC/22985/2023 DE: 03/03/2023  
 Processo Nº: 1000004172202  
 Contratado:(324041/1) ELIANE MARTINS DE BRITO  
 ARAUJO;CPF:686.789.592-15;Cargo/Função:(3506) CONTR.TEMP.  
 FUNCAO PROF. HABILITADO;Ref:B-001;CH: 11H  
 Hab.:LICENCIATURA PLENA EM EDUCACAO  
 FISICA;Motivo:CONTRATO POR TEMPO DETERMINADO DE ACORDO  
 COM A L.C. 600/17;Un. Adm:(013137) E E DEP DJALMA CARNEIRO DA  
 ROCHA;De:27/02/2023 a 20/12/2023

CONTRATO/SEDUC/22986/2023 DE: 03/03/2023  
 Processo Nº: 1000004167734  
 Contratado:(324042/1) GISELI DOS SANTOS;CPF:019.650.561-56;Cargo/  
 Função:(3506) CONTR.TEMP.FUNCAO PROF.  
 HABILITADO;Ref:B-001;CH: 12H  
 Hab.:LICENCIATURA PLENA EM CIENCIAS  
 BIOLOGICAS;Motivo:CONTRATO POR TEMPO DETERMINADO DE  
 ACORDO COM A L.C. 600/17;Un. Adm:(013137) E E DEP DJALMA  
 CARNEIRO DA ROCHA;De:23/02/2023 a 20/12/2023

CONTRATO/SEDUC/22987/2023 DE: 03/03/2023  
 Processo Nº: 1000004160498  
 Contratado:(324043/1) GLAUCO THAIS CAMARGO  
 BONFIM;CPF:039.062.591-45;Cargo/Função:(3506) CONTR.TEMP.  
 FUNCAO PROF. HABILITADO;Ref:B-001;CH: 20H  
 Hab.:LICENCIATURA PLENA EM LETRAS/  
 PORTUGUES;Motivo:CONTRATO POR TEMPO DETERMINADO DE  
 ACORDO COM A L.C. 600/17;Un. Adm:(013137) E E DEP DJALMA  
 CARNEIRO DA ROCHA;De:13/02/2023 a 20/12/2023

CONTRATO/SEDUC/22988/2023 DE: 03/03/2023  
 Processo Nº: 1000004167718  
 Contratado:(324044/1) JOSENEI CAMARGO;CPF:878.035.341-04;Cargo/  
 Função:(3506) CONTR.TEMP.FUNCAO PROF.  
 HABILITADO;Ref:B-001;CH: 20H  
 Hab.:LICENCIATURA PLENA EM GEOGRAFIA;Motivo:CONTRATO POR  
 TEMPO DETERMINADO DE ACORDO COM A L.C. 600/17;Un.  
 Adm:(013137) E E DEP DJALMA CARNEIRO DA ROCHA;De:23/02/2023  
 a 20/12/2023

CONTRATO/SEDUC/22989/2023 DE: 03/03/2023  
 Processo Nº: 1000004169412  
 Contratado:(324045/1) MARINES ARAUJO  
 RAMOS;CPF:042.103.401-70;Cargo/Função:(3506) CONTR.TEMP.  
 FUNCAO PROF. HABILITADO;Ref:B-001;CH: 20H  
 Hab.:LICENCIATURA PLENA EM GEOGRAFIA;Motivo:CONTRATO POR  
 TEMPO DETERMINADO DE ACORDO COM A L.C. 600/17;Un.  
 Adm:(013137) E E DEP DJALMA CARNEIRO DA ROCHA;De:24/02/2023  
 a 20/12/2023

CONTRATO/SEDUC/22990/2023 DE: 03/03/2023  
 Processo Nº: 1000004171085  
 Contratado:(324046/1) ROBSON PINHEIRO  
 BOMFIM;CPF:695.222.942-68;Cargo/Função:(3506) CONTR.TEMP.  
 FUNCAO PROF. HABILITADO;Ref:B-001;CH: 10H  
 Hab.:LICENCIATURA PLENA EM GEOGRAFIA;Motivo:CONTRATO POR  
 TEMPO DETERMINADO DE ACORDO COM A L.C. 600/17;Un.  
 Adm:(158313) E E INDIGENA PIRINEUS DE SOUZA;De:06/02/2023 a  
 20/12/2023

CONTRATO/SEDUC/22991/2023 DE: 03/03/2023  
 Processo Nº: 1000004066763  
 Contratado:(324048/1) MOISES DA SILVA  
 SOUSA;CPF:026.500.191-90;Cargo/Função:(3506) CONTR.TEMP.  
 FUNCAO PROF. HABILITADO;Ref:B-001;CH: 13H  
 Hab.:LICENCIATURA PLENA EM GEOGRAFIA;Motivo:CONTRATO POR  
 TEMPO DETERMINADO DE ACORDO COM A L.C. 600/17;Un.  
 Adm:(159700) E E ANTONIO ALVES DIAS;De:01/02/2023 a 20/12/2023

CONTRATO/SEDUC/22992/2023 DE: 03/03/2023  
 Processo Nº: 1000004172847  
 Contratado:(324049/1) DANIEL LUIS RODRIGUES DOS SANTOS  
 SILVA;CPF:869.927.081-04;Cargo/Função:(3506) CONTR.TEMP.  
 FUNCAO PROF. HABILITADO;Ref:B-001;CH: 16H  
 Hab.:LICENCIATURA PLENA EM MATEMATICA;Motivo:CONTRATO  
 POR TEMPO DETERMINADO DE ACORDO COM A L.C. 600/17;Un.  
 Adm:(104230) E E PROF ELIDIO MURCELLI FILHO;De:01/02/2023 a  
 20/12/2023

CONTRATO/SEDUC/22993/2023 DE: 03/03/2023  
 Processo Nº: 1000004172587  
 Contratado:(324051/1) DIANA DE PAULA DIAS  
 PIMENTEL;CPF:089.385.836-60;Cargo/Função:(3506) CONTR.TEMP.  
 FUNCAO PROF. HABILITADO;Ref:B-001;CH: 10H  
 Hab.:LICENCIATURA PLENA EM EDUCACAO  
 FISICA;Motivo:CONTRATO POR TEMPO DETERMINADO DE ACORDO  
 COM A L.C. 600/17;Un. Adm:(104230) E E PROF ELIDIO MURCELLI  
 FILHO;De:01/02/2023 a 20/12/2023

CONTRATO/SEDUC/22994/2023 DE: 03/03/2023  
 Processo Nº: 1000004166748  
 Contratado:(324052/1) FLAVIANA DE OLIVEIRA  
 CARVALHO;CPF:019.365.785-65;Cargo/Função:(3506) CONTR.TEMP.  
 FUNCAO PROF. HABILITADO;Ref:B-001;CH: 15H  
 Hab.:LICENCIATURA PLENA EM LETRAS/  
 PORTUGUES;Motivo:CONTRATO POR TEMPO DETERMINADO DE  
 ACORDO COM A L.C. 600/17;Un. Adm:(014729) E E SAO FRANCISCO  
 DE ASSIS;De:22/02/2023 a 20/12/2023

CONTRATO/SEDUC/22995/2023 DE: 03/03/2023  
 Processo Nº: 1000004172610  
 Contratado:(324053/1) FRANCISCO JOSSEY LUCIO  
 CAVALCANTE;CPF:306.376.353-53;Cargo/Função:(3506) CONTR.TEMP.  
 FUNCAO PROF. HABILITADO;Ref:B-001;CH: 10H  
 Hab.:LICENCIATURA PLENA EM CIENCIAS  
 BIOLOGICAS;Motivo:CONTRATO POR TEMPO DETERMINADO DE  
 ACORDO COM A L.C. 600/17;Un. Adm:(104230) E E PROF ELIDIO  
 MURCELLI FILHO;De:01/02/2023 a 20/12/2023

CONTRATO/SEDUC/22996/2023 DE: 03/03/2023  
 Processo Nº: 1000004166682  
 Contratado:(324054/1) JUNIOR HENRIQUE DA SILVA  
 SOUZA;CPF:548.708.872-15;Cargo/Função:(3506) CONTR.TEMP.  
 FUNCAO PROF. HABILITADO;Ref:B-001;CH: 16H  
 Hab.:LICENCIATURA PLENA EM FILOSOFIA;Motivo:CONTRATO  
 POR TEMPO DETERMINADO DE ACORDO COM A L.C. 600/17;Un.  
 Adm:(014729) E E SAO FRANCISCO DE ASSIS;De:22/02/2023 a  
 20/12/2023

CONTRATO/SEDUC/22997/2023 DE: 03/03/2023  
 Processo Nº: 1000004172369  
 Contratado:(324056/1) LISANGELA DE FIGUEIREDO CASTELO  
 BARROS;CPF:937.832.642-00;Cargo/Função:(3506) CONTR.TEMP.  
 FUNCAO PROF. HABILITADO;Ref:B-001;CH: 09H  
 Hab.:LICENCIATURA PLENA EM CIENCIAS  
 BIOLOGICAS;Motivo:CONTRATO POR TEMPO DETERMINADO DE  
 ACORDO COM A L.C. 600/17;Un. Adm:(104230) E E PROF ELIDIO  
 MURCELLI FILHO;De:01/02/2023 a 20/12/2023

CONTRATO/SEDUC/22998/2023 DE: 03/03/2023  
 Processo Nº: 1000004166786  
 Contratado:(324057/1) MARIA ANTONIA AMARAL DA  
 SILVA;CPF:001.007.382-57;Cargo/Função:(3506) CONTR.TEMP.  
 FUNCAO PROF. HABILITADO;Ref:B-001;CH: 13H  
 Hab.:LICENCIATURA PLENA EM HISTÓRIA;Motivo:CONTRATO  
 POR TEMPO DETERMINADO DE ACORDO COM A L.C. 600/17;Un.  
 Adm:(014729) E E SAO FRANCISCO DE ASSIS;De:22/02/2023 a  
 20/12/2023

CONTRATO/SEDUC/22999/2023 DE: 03/03/2023  
 Processo Nº: 1000004169421  
 Contratado:(324059/1) REGIANE ROCHA DA  
 SILVA;CPF:025.477.071-10;Cargo/Função:(3506) CONTR.TEMP.  
 FUNCAO PROF. HABILITADO;Ref:B-001;CH: 15H  
 Hab.:LICENCIATURA PLENA EM MATEMATICA;Motivo:CONTRATO  
 POR TEMPO DETERMINADO DE ACORDO COM A L.C. 600/17;Un.  
 Adm:(014729) E E SAO FRANCISCO DE ASSIS;De:22/02/2023 a  
 20/12/2023

CONTRATO/SEDUC/23000/2023 DE: 03/03/2023  
 Processo Nº: 1000004163495  
 Contratado:(324063/1) JOELTON FABRICIO DA SILVA  
 JUNIOR;CPF:030.463.391-78;Cargo/Função:(3506) CONTR.TEMP.  
 FUNCAO PROF. HABILITADO;Ref:B-001;CH: 20H  
 Hab.:LICENCIATURA PLENA EM PEDAGOGIA;Motivo:PROJETO/  
 DEMANDA TEMPORARIA;Un. Adm:(023329) E E MALIK DIDIER NAMER  
 ZAHAFI;De:13/02/2023 a 20/12/2023

CONTRATO/SEDUC/23001/2023 DE: 03/03/2023  
 Processo Nº: 1000004163858  
 Contratado:(324066/1) MARIA EDUARDA QUELITA ALVES  
 BATISTA;CPF:041.871.161-50;Cargo/Função:(3476) APOIO ADM.  
 EDUCACIONAL-ELEMENTAR;Ref:A-001;CH: 30H  
 Hab.:ENSINO MEDIO;Motivo:CONTRATO POR TEMPO DETERMINADO  
 DE ACORDO COM A L.C. 600/17;Un. Adm:(176770) E E  
 JARAGUA;De:09/02/2023 a 20/12/2023

CONTRATO/SEDUC/23002/2023 DE: 03/03/2023  
 Processo Nº: 1000004171131  
 Contratado:(324069/1) ELIZABETE MOREIRA  
 ROCHA;CPF:016.321.052-76;Cargo/Função:(3476) APOIO ADM.  
 EDUCACIONAL-ELEMENTAR;Ref:A-001;CH: 30H  
 Hab.:ENSINO MEDIO;Motivo:CONTRATO POR TEMPO DETERMINADO  
 DE ACORDO COM A L.C. 600/17;Un. Adm:(014729) E E SAO  
 FRANCISCO DE ASSIS;De:01/02/2023 a 20/12/2023

CONTRATO/SEDUC/23003/2023 DE: 03/03/2023  
 Processo Nº: 1000004164286  
 Contratado:(324070/1) IVANILDE DE  
 CARVALHO;CPF:820.042.182-15;Cargo/Função:(3476) APOIO ADM.  
 EDUCACIONAL-ELEMENTAR;Ref:A-001;CH: 30H  
 Hab.:ENSINO MEDIO;Motivo:CONTRATO POR TEMPO DETERMINADO  
 DE ACORDO COM A L.C. 600/17;Un. Adm:(014729) E E SAO  
 FRANCISCO DE ASSIS;De:01/02/2023 a 20/12/2023

CONTRATO/SEDUC/23004/2023 DE: 03/03/2023  
 Processo Nº: 1000004172267  
 Contratado:(324072/1) MARIA APARECIDA PEREIRA  
 SANTOS;CPF:009.555.374-60;Cargo/Função:(3476) APOIO ADM.  
 EDUCACIONAL-ELEMENTAR;Ref:A-001;CH: 30H  
 Hab.:ENSINO MEDIO;Motivo:CONTRATO POR TEMPO DETERMINADO  
 DE ACORDO COM A L.C. 600/17;Un. Adm:(014729) E E SAO  
 FRANCISCO DE ASSIS;De:27/02/2023 a 25/04/2023

CONTRATO/SEDUC/23005/2023 DE: 03/03/2023  
 Processo Nº: 1000004171132  
 Contratado:(324073/1) MARIA VANIA FERREIRA MAGALHAES;CPF  
 :025.337.562-29;Cargo/Função:(3476) APOIO ADM. EDUCACIONAL-  
 ELEMENTAR;Ref:A-001;CH: 30H  
 Hab.:ENSINO MEDIO;Motivo:CONTRATO POR TEMPO DETERMINADO  
 DE ACORDO COM A L.C. 600/17;Un. Adm:(014729) E E SAO  
 FRANCISCO DE ASSIS;De:01/02/2023 a 20/12/2023

CONTRATO/SEDUC/23006/2023 DE: 03/03/2023  
 Processo Nº: 1000004164291  
 Contratado:(324074/1) SOLANGE ALVES DE  
 MOURA;CPF:012.747.622-94;Cargo/Função:(3476) APOIO ADM.  
 EDUCACIONAL-ELEMENTAR;Ref:A-001;CH: 30H  
 Hab.:ENSINO FUNDAMENTAL COMPLETO;Motivo:CONTRATO  
 POR TEMPO DETERMINADO DE ACORDO COM A L.C. 600/17;Un.  
 Adm:(014729) E E SAO FRANCISCO DE ASSIS;De:01/02/2023 a  
 20/12/2023

CONTRATO/SEDUC/23007/2023 DE: 03/03/2023  
 Processo Nº: 1000004172954  
 Contratado:(324075/1) GEOVANA SOUSA  
 BARBOSA;CPF:072.296.681-40;Cargo/Função:(3476) APOIO ADM.  
 EDUCACIONAL-ELEMENTAR;Ref:A-001;CH: 30H  
 Hab.:ENSINO MEDIO;Motivo:CONTRATO POR TEMPO DETERMINADO  
 DE ACORDO COM A L.C. 600/17;Un. Adm:(014508) E E 7 DE  
 SETEMBRO;De:06/02/2023 a 20/12/2023

CONTRATO/SEDUC/23008/2023 DE: 03/03/2023  
 Processo Nº: 1000004164522  
 Contratado:(324076/1) VANESSA DO CARMO LOPES  
 CARREIRO;CPF:003.096.111-48;Cargo/Função:(3476) APOIO ADM.  
 EDUCACIONAL-ELEMENTAR;Ref:A-001;CH: 30H  
 Hab.:ENSINO MEDIO;Motivo:SUBSTITUIÇÃO AO TITULAR  
 GUARDANDO PUBLICAÇÃO DE MOVIMENTAÇÃO;Un. Adm:(069205) E  
 E PROF GERSON CARLOS DA SILVA;De:22/02/2023 a 24/02/2023

CONTRATO/SEDUC/23009/2023 DE: 03/03/2023  
 Processo Nº: 1000004163031  
 Contratado:(324077/1) NIRELLE KAROLINE JUSTINO DE  
 SOUZA;CPF:047.113.281-06;Cargo/Função:(3468) TECNICO  
 ADMINISTRATIVO EDUCACIONAL;Ref:A-001;CH: 30H  
 Hab.:ENSINO MEDIO;Motivo:CONTRATO POR TEMPO DETERMINADO  
 DE ACORDO COM A L.C. 600/17;Un. Adm:(014761) E E EWALDO  
 MEYER RODERJAN;De:16/02/2023 a 20/12/2023

CONTRATO/SEDUC/23010/2023 DE: 03/03/2023  
 Processo Nº: 1000004150921  
 Contratado:(324078/1) MARIA DO SOCORRO PINHEIRO  
 TORRES;CPF:015.737.123-96;Cargo/Função:(3476) APOIO ADM.  
 EDUCACIONAL-ELEMENTAR;Ref:A-001;CH: 30H  
 Hab.:ENSINO MEDIO;Motivo:CONTRATO POR TEMPO DETERMINADO  
 DE ACORDO COM A L.C. 600/17;Un. Adm:(016144) E E  
 JUPIARA;De:06/02/2023 a 20/12/2023

CONTRATO/SEDUC/23011/2023 DE: 03/03/2023  
 Processo Nº: 1000004162271  
 Contratado:(324079/1) ANDREIA MACHADO DA SILVA DE BORBA;CPF:022.649.711-93;Cargo/Função:(3476) APOIO ADM. EDUCACIONAL-ELEMENTAR;Ref:A-001;CH: 30H  
 Hab.:ENSINO MEDIO;Motivo:CONTRATO POR TEMPO DETERMINADO DE ACORDO COM A L.C. 600/17;Un. Adm:(137774) E E MARIO DE ANDRADE;De:06/02/2023 a 20/12/2023

CONTRATO/SEDUC/23012/2023 DE: 03/03/2023  
 Processo Nº: 1000004166765  
 Contratado:(324080/1) JAQUELINE DA SILVA;CPF:052.117.091-52;Cargo/Função:(3468) TECNICO ADMINISTRATIVO EDUCACIONAL;Ref:A-001;CH: 30H  
 Hab.:TECNICO EM ADMINISTRAÇÃO;Motivo:CONTRATO POR TEMPO DETERMINADO DE ACORDO COM A L.C. 600/17;Un. Adm:(097004) E E VINICIUS DE MORAES;De:18/02/2023 a 20/12/2023

CONTRATO/SEDUC/23013/2023 DE: 03/03/2023  
 Processo Nº: 1000004131426  
 Contratado:(324081/1) JOSIVANIA FELIPE SOARES DE MELLO;CPF:008.408.202-08;Cargo/Função:(3476) APOIO ADM. EDUCACIONAL-ELEMENTAR;Ref:A-001;CH: 30H  
 Hab.:ENSINO FUNDAMENTAL COMPLETO;Motivo:CONTRATO POR TEMPO DETERMINADO DE ACORDO COM A L.C. 600/17;Un. Adm:(145734) E E MARIA MIRANDA ARAUJO;De:01/02/2023 a 20/12/2023

CONTRATO/SEDUC/23014/2023 DE: 03/03/2023  
 Processo Nº: 1000004166809  
 Contratado:(324082/1) KELLY FERNANDA OLIVEIRA DOS SANTOS;CPF:056.885.142-05;Cargo/Função:(3476) APOIO ADM. EDUCACIONAL-ELEMENTAR;Ref:A-001;CH: 30H  
 Hab.:ENSINO MEDIO;Motivo:CONTRATO POR TEMPO DETERMINADO DE ACORDO COM A L.C. 600/17;Un. Adm:(145734) E E MARIA MIRANDA ARAUJO;De:16/02/2023 a 20/12/2023

CONTRATO/SEDUC/23015/2023 DE: 03/03/2023  
 Processo Nº: 1000004160720  
 Contratado:(324083/1) THAYLANE VITORIA LIMA DA SILVA;CPF:039.381.381-90;Cargo/Função:(3468) TECNICO ADMINISTRATIVO EDUCACIONAL;Ref:A-001;CH: 30H  
 Hab.:TECNICO EM ADMINISTRAÇÃO;Motivo:CONTRATO POR TEMPO DETERMINADO DE ACORDO COM A L.C. 600/17;Un. Adm:(145734) E E MARIA MIRANDA ARAUJO;De:06/02/2023 a 20/12/2023

CONTRATO/SEDUC/23016/2023 DE: 03/03/2023  
 Processo Nº: 1000004160690  
 Contratado:(324084/1) ZILDENEUZA LOPES ESPINDOLA;CPF:034.393.111-71;Cargo/Função:(3476) APOIO ADM. EDUCACIONAL-ELEMENTAR;Ref:A-001;CH: 30H  
 Hab.:ENSINO MEDIO;Motivo:CONTRATO POR TEMPO DETERMINADO DE ACORDO COM A L.C. 600/17;Un. Adm:(145734) E E MARIA MIRANDA ARAUJO;De:06/02/2023 a 20/12/2023

CONTRATO/SEDUC/23017/2023 DE: 03/03/2023  
 Processo Nº: 1000004154658  
 Contratado:(324085/1) TADEU MAMAINDE;CPF:585.819.442-72;Cargo/Função:(3476) APOIO ADM. EDUCACIONAL-ELEMENTAR;Ref:A-001;CH: 30H  
 Hab.:ENSINO FUNDAMENTAL COMPLETO;Motivo:CONTRATO POR TEMPO DETERMINADO DE ACORDO COM A L.C. 600/17;Un. Adm:(154164) E E INDIGENA MAMAINDE;De:02/02/2023 a 20/12/2023

CONTRATO/SEDUC/23018/2023 DE: 03/03/2023  
 Processo Nº: 1000004164718  
 Contratado:(324090/1) SONIA GUIMARAES DUARTE;CPF:054.340.851-59;Cargo/Função:(3476) APOIO ADM. EDUCACIONAL-ELEMENTAR;Ref:A-001;CH: 30H  
 Hab.:ENSINO FUNDAMENTAL COMPLETO;Motivo:CONTRATO POR TEMPO DETERMINADO DE ACORDO COM A L.C. 600/17;Un. Adm:(157244) E E SIDNEY CESAR FUHR;De:20/02/2023 a 20/12/2023

CONTRATO/SEDUC/23019/2023 DE: 03/03/2023  
 Processo Nº: 1000004166451  
 Contratado:(324091/1) SUSANA APARECIDA DA SILVA;CPF:913.657.599-20;Cargo/Função:(3476) APOIO ADM. EDUCACIONAL-ELEMENTAR;Ref:A-001;CH: 30H  
 Hab.:ENSINO MEDIO;Motivo:CONTRATO POR TEMPO DETERMINADO DE ACORDO COM A L.C. 600/17;Un. Adm:(157244) E E SIDNEY CESAR FUHR;De:23/02/2023 a 20/12/2023

CONTRATO/SEDUC/23020/2023 DE: 03/03/2023  
 Processo Nº: 1000004143195  
 Contratado:(324093/1) ANA PAULA DO COUTO NUNES FERRAZ;CPF:035.582.861-89;Cargo/Função:(3476) APOIO ADM. EDUCACIONAL-ELEMENTAR;Ref:A-001;CH: 30H  
 Hab.:ENSINO FUNDAMENTAL COMPLETO;Motivo:CONTRATO POR TEMPO DETERMINADO DE ACORDO COM A L.C. 600/17;Un. Adm:(020516) E E DR MARIO DE CASTRO;De:03/02/2023 a 20/12/2023

CONTRATO/SEDUC/23021/2023 DE: 03/03/2023  
 Processo Nº: 1000004171542  
 Contratado:(324095/1) CESAR AUGUSTO QUEIROZ DA SILVA FILHO;CPF:050.998.161-50;Cargo/Função:(3468) TECNICO ADMINISTRATIVO EDUCACIONAL;Ref:A-001;CH: 30H  
 Hab.:ENSINO MEDIO;Motivo:CONTRATO POR TEMPO DETERMINADO DE ACORDO COM A L.C. 600/17;Un. Adm:(021628) E E RODOLFO AUGUSTO T CURVO;De:27/02/2023 a 20/12/2023

CONTRATO/SEDUC/23022/2023 DE: 03/03/2023  
 Processo Nº: 1000004172126  
 Contratado:(324097/1) DANIELLE ROCHA SALES;CPF:014.362.381-88;Cargo/Função:(3476) APOIO ADM. EDUCACIONAL-ELEMENTAR;Ref:A-001;CH: 30H  
 Hab.:ENSINO FUNDAMENTAL COMPLETO;Motivo:CONTRATO POR TEMPO DETERMINADO DE ACORDO COM A L.C. 600/17;Un. Adm:(021628) E E RODOLFO AUGUSTO T CURVO;De:23/02/2023 a 20/12/2023

CONTRATO/SEDUC/23023/2023 DE: 03/03/2023  
 Processo Nº: 1000004152387  
 Contratado:(324099/1) JEISELI ALANA NOCHELLI;CPF:052.168.161-86;Cargo/Função:(3476) APOIO ADM. EDUCACIONAL-ELEMENTAR;Ref:A-001;CH: 30H  
 Hab.:ENSINO FUNDAMENTAL COMPLETO;Motivo:CONTRATO POR TEMPO DETERMINADO DE ACORDO COM A L.C. 600/17;Un. Adm:(117595) E E PE FIRMO PINTO DUARTE FILHO;De:10/02/2023 a 20/12/2023

CONTRATO/SEDUC/23024/2023 DE: 03/03/2023  
 Processo Nº: 1000004140047  
 Contratado:(324100/1) JULIANA NUNES DE BARROS;CPF:700.046.411-91;Cargo/Função:(3476) APOIO ADM. EDUCACIONAL-ELEMENTAR;Ref:A-001;CH: 30H  
 Hab.:ENSINO FUNDAMENTAL COMPLETO;Motivo:CONTRATO POR TEMPO DETERMINADO DE ACORDO COM A L.C. 600/17;Un. Adm:(010731) E E DE ENSINO ESPECIAL LIVRE APRENDER;De:01/02/2023 a 20/12/2023

CONTRATO/SEDUC/23025/2023 DE: 03/03/2023  
 Processo Nº: 1000004137820  
 Contratado:(324102/1) PAMELA DAYANE BEZERRA DOS SANTOS CASTRO;CPF:028.505.261-69;Cargo/Função:(3476) APOIO ADM. EDUCACIONAL-ELEMENTAR;Ref:A-001;CH: 30H  
 Hab.:ENSINO FUNDAMENTAL COMPLETO;Motivo:CONTRATO POR TEMPO DETERMINADO DE ACORDO COM A L.C. 600/17;Un. Adm:(021628) E E RODOLFO AUGUSTO T CURVO;De:01/02/2023 a 20/12/2023

CONTRATO/SEDUC/23026/2023 DE: 03/03/2023  
 Processo Nº: 1000004172646  
 Contratado:(324105/1) JAIR MARQUES DA SILVA;CPF:654.805.461-04;Cargo/Função:(3476) APOIO ADM. EDUCACIONAL-ELEMENTAR;Ref:A-001;CH: 30H  
 Hab.:ENSINO FUNDAMENTAL COMPLETO;Motivo:PROJETO/ DEMANDA TEMPORARIA;Un. Adm:(014516) E E JOAQUIM A COSTA MARQUES;De:06/02/2023 a 20/12/2023

CONTRATO/SEDUC/23027/2023 DE: 03/03/2023  
 Processo Nº: 1000004165250  
 Contratado:(324107/1) AMANDA RELIPE BORGES;CPF:061.399.451-51;Cargo/Função:(3468) TECNICO ADMINISTRATIVO EDUCACIONAL;Ref:A-001;CH: 30H  
 Hab.:BACHARELADO EM PSICOLOGIA;Motivo:CONTRATO POR TEMPO DETERMINADO DE ACORDO COM A L.C. 600/17;Un. Adm:(163651) E E DECIO LUIZ FURIGO;De:22/02/2023 a 20/12/2023

CONTRATO/SEDUC/23028/2023 DE: 03/03/2023  
 Processo Nº: 1000004169391  
 Contratado:(324108/1) ONEIDE LOPES DA SILVA;CPF:008.991.161-08;Cargo/Função:(3476) APOIO ADM. EDUCACIONAL-ELEMENTAR;Ref:A-001;CH: 30H  
 Hab.:ENSINO MEDIO;Motivo:CONTRATO POR TEMPO DETERMINADO DE ACORDO COM A L.C. 600/17;Un. Adm:(045829) E E GERVASIO DOS SANTOS COSTA;De:24/02/2023 a 20/12/2023

CONTRATO/SEDUC/23029/2023 DE: 03/03/2023  
 Processo Nº: 1000004149879  
 Contratado:(324109/1) TUPARA WAKUPIYA  
 WAURA;CPF:096.106.401-33;Cargo/Função:(3476) APOIO ADM.  
 EDUCACIONAL-ELEMENTAR;Ref:A-001;CH: 30H  
 Hab.:ENSINO MEDIO;Motivo:PROJETO/DEMANDA TEMPORARIA;Un.  
 Adm:(129240) E E INDIGENA PIYULA;De:01/02/2023 a 20/12/2023

CONTRATO/SEDUC/23030/2023 DE: 03/03/2023  
 Processo Nº: 1000004172992  
 Contratado:(324110/1) ROSANA FERREIRA  
 PIRES;CPF:839.128.191-49;Cargo/Função:(3476) APOIO ADM.  
 EDUCACIONAL-ELEMENTAR;Ref:A-001;CH: 30H  
 Hab.:ENSINO FUNDAMENTAL COMPLETO;Motivo:CONTRATO POR  
 TEMPO DETERMINADO DE ACORDO COM A L.C. 600/17;Un.  
 Adm:(011231) E E DOM AQUINO CORREA;De:28/02/2023 a 20/12/2023

CONTRATO/SEDUC/23031/2023 DE: 03/03/2023  
 Processo Nº: 1000004134019  
 Contratado:(324111/1) ELEN CAROLINE SANTANA DOS  
 SANTOS;CPF:064.312.841-78;Cargo/Função:(3476) APOIO ADM.  
 EDUCACIONAL-ELEMENTAR;Ref:A-001;CH: 30H  
 Hab.:ENSINO FUNDAMENTAL COMPLETO;Motivo:CONTRATO POR  
 TEMPO DETERMINADO DE ACORDO COM A L.C. 600/17;Un.  
 Adm:(014850) E E CELESTINO CORREA DA COSTA;De:01/02/2023 a  
 20/12/2023

CONTRATO/SEDUC/23032/2023 DE: 03/03/2023  
 Processo Nº: 1000004167779  
 Contratado:(324114/1) REGEENE BRAZ  
 SANTOS;CPF:005.810.725-88;Cargo/Função:(3476) APOIO ADM.  
 EDUCACIONAL-ELEMENTAR;Ref:A-001;CH: 30H  
 Hab.:MAGISTÉRIO;Motivo:CONTRATO POR TEMPO DETERMINADO  
 DE ACORDO COM A L.C. 600/17;Un. Adm:(015792) E E DOM AQUINO  
 CORREA;De:22/02/2023 a 20/12/2023

CONTRATO/SEDUC/23033/2023 DE: 03/03/2023  
 Processo Nº: 1000004169507  
 Contratado:(324115/1) ANDRESSA FERREIRA DE  
 SOUSA;CPF:040.120.691-28;Cargo/Função:(3468) TECNICO  
 ADMINISTRATIVO EDUCACIONAL;Ref:A-001;CH: 30H  
 Hab.:ENSINO MEDIO;Motivo:CONTRATO POR TEMPO DETERMINADO  
 DE ACORDO COM A L.C. 600/17;Un. Adm:(014575) E E DR ARTHUR  
 ANTUNES MACIEL;De:22/02/2023 a 20/12/2023

CONTRATO/SEDUC/23034/2023 DE: 03/03/2023  
 Processo Nº: 1000004164308  
 Contratado:(324116/1) PATRICIA CUNHA DA  
 COSTA;CPF:012.902.942-40;Cargo/Função:(3476) APOIO ADM.  
 EDUCACIONAL-ELEMENTAR;Ref:A-001;CH: 30H  
 Hab.:ENSINO MEDIO;Motivo:CONTRATO POR TEMPO DETERMINADO  
 DE ACORDO COM A L.C. 600/17;Un. Adm:(192040) ESC ESTAD ALINE  
 MARIA TEIXEIRA;De:13/02/2023 a 20/12/2023

CONTRATO/SEDUC/23035/2023 DE: 03/03/2023  
 Processo Nº: 1000004172578  
 Contratado:(324118/1) JACO MABIORE  
 KARAJA;CPF:022.301.901-13;Cargo/Função:(3476) APOIO ADM.  
 EDUCACIONAL-ELEMENTAR;Ref:A-001;CH: 30H  
 Hab.:ENSINO MEDIO;Motivo:CONTRATO POR TEMPO DETERMINADO  
 DE ACORDO COM A L.C. 600/17;Un. Adm:(075698) E E INDIGENA  
 HADORI;De:28/02/2023 a 20/12/2023

CONTRATO/SEDUC/23036/2023 DE: 03/03/2023  
 Processo Nº: 1000004173045  
 Contratado:(324119/1) IVONE NUNES DOS SANTOS  
 VAZ;CPF:028.816.379-65;Cargo/Função:(3476) APOIO ADM.  
 EDUCACIONAL-ELEMENTAR;Ref:A-001;CH: 30H  
 Hab.:ENSINO FUNDAMENTAL COMPLETO;Motivo:CONTRATO POR  
 TEMPO DETERMINADO DE ACORDO COM A L.C. 600/17;Un.  
 Adm:(016209) E E PE THIAGO;De:23/02/2023 a 20/12/2023

CONTRATO/SEDUC/23037/2023 DE: 03/03/2023  
 Processo Nº: 1000004121963  
 Contratado:(324120/1) ROSANGELA PEREIRA DE BRITO DOS SANTOS  
 TELES;CPF:935.633.101-49;Cargo/Função:(3476) APOIO ADM.  
 EDUCACIONAL-ELEMENTAR;Ref:A-001;CH: 30H  
 Hab.:ENSINO FUNDAMENTAL COMPLETO;Motivo:CONTRATO POR  
 TEMPO DETERMINADO DE ACORDO COM A L.C. 600/17;Un.  
 Adm:(016187) E E 12 DE OUTUBRO;De:01/02/2023 a 20/12/2023

CONTRATO/SEDUC/23038/2023 DE: 03/03/2023  
 Processo Nº: 1000004162259  
 Contratado:(324121/1) FABIANO DOMINGOS DE  
 GOIS;CPF:925.609.621-87;Cargo/Função:(3476) APOIO ADM.  
 EDUCACIONAL-ELEMENTAR;Ref:A-001;CH: 30H  
 Hab.:ENSINO FUNDAMENTAL COMPLETO;Motivo:CONTRATO POR  
 TEMPO DETERMINADO DE ACORDO COM A L.C. 600/17;Un.  
 Adm:(015849) E E ROSMAY KARA JOSE;De:06/02/2023 a 20/12/2023

CONTRATO/SEDUC/23039/2023 DE: 03/03/2023  
 Processo Nº: 1000004156508  
 Contratado:(324122/1) IKARO CARLOS DOS SANTOS  
 ROCHA;CPF:048.446.411-66;Cargo/Função:(3468) TECNICO  
 ADMINISTRATIVO EDUCACIONAL;Ref:A-001;CH: 30H  
 Hab.:ENSINO MEDIO;Motivo:PROJETO/DEMANDA TEMPORARIA;Un.  
 Adm:(069140) E E 29 DE SETEMBRO;De:09/02/2023 a 20/12/2023

CONTRATO/SEDUC/23040/2023 DE: 03/03/2023  
 Processo Nº: 1000004143948  
 Contratado:(324125/1) MARILAINE CAMPOS DE ALMEIDA;CPF:045.70  
 9.041-30;Cargo/Função:(3476) APOIO ADM. EDUCACIONAL-  
 ELEMENTAR;Ref:A-001;CH: 30H  
 Hab.:ENSINO MEDIO;Motivo:CONTRATO POR TEMPO DETERMINADO  
 DE ACORDO COM A L.C. 600/17;Un. Adm:(013625) E E JOAO PEDRO  
 TORRES;De:01/02/2023 a 20/12/2023

CONTRATO/SEDUC/23041/2023 DE: 03/03/2023  
 Processo Nº: 1000004166223  
 Contratado:(324127/1) SIRLENE BORGES RODRIGUES  
 ARAUJO;CPF:004.036.391-07;Cargo/Função:(3476) APOIO ADM.  
 EDUCACIONAL-ELEMENTAR;Ref:A-001;CH: 30H  
 Hab.:ENSINO MEDIO;Motivo:CONTRATO POR TEMPO DETERMINADO  
 DE ACORDO COM A L.C. 600/17;Un. Adm:(015180) E E CEL ONDINO R  
 LIMA;De:06/02/2023 a 20/12/2023

CONTRATO/SEDUC/23042/2023 DE: 03/03/2023  
 Processo Nº: 1000004161675  
 Contratado:(324128/1) SIRLENE EDAN  
 ZORO;CPF:889.663.482-20;Cargo/Função:(3476) APOIO ADM.  
 EDUCACIONAL-ELEMENTAR;Ref:A-001;CH: 30H  
 Hab.:ENSINO FUNDAMENTAL COMPLETO;Motivo:CONTRATO POR  
 TEMPO DETERMINADO DE ACORDO COM A L.C. 600/17;Un.  
 Adm:(123994) E E INDIGENA EDUCACAO BASICA ZARUP  
 WEJ;De:01/02/2023 a 20/12/2023

CONTRATO/SEDUC/23043/2023 DE: 03/03/2023  
 Processo Nº: 1000004142075  
 Contratado:(324130/1) SIMONE ROSA  
 CABRAL;CPF:722.439.531-53;Cargo/Função:(3468) TECNICO  
 ADMINISTRATIVO EDUCACIONAL;Ref:A-001;CH: 30H  
 Hab.:ENSINO MEDIO;Motivo:CONTRATO POR TEMPO DETERMINADO  
 DE ACORDO COM A L.C. 600/17;Un. Adm:(011045) E E PROF  
 ELIZABETH DE FREITAS MAGALHAES;De:01/02/2023 a 20/12/2023

CONTRATO/SEDUC/23044/2023 DE: 03/03/2023  
 Processo Nº: 1000004154605  
 Contratado:(324131/1) LUCIMAR SOUZA  
 VIANA;CPF:040.972.081-01;Cargo/Função:(3476) APOIO ADM.  
 EDUCACIONAL-ELEMENTAR;Ref:A-001;CH: 30H  
 Hab.:ENSINO MEDIO;Motivo:CONTRATO POR TEMPO DETERMINADO  
 DE ACORDO COM A L.C. 600/17;Un. Adm:(068713) E E VANDERLEI  
 CECATTO;De:06/02/2023 a 20/12/2023

CONTRATO/SEDUC/23045/2023 DE: 03/03/2023  
 Processo Nº: 1000004157242  
 Contratado:(324132/1) JULIANO GOMES  
 SOUSA;CPF:027.350.061-90;Cargo/Função:(3476) APOIO ADM.  
 EDUCACIONAL-ELEMENTAR;Ref:A-001;CH: 30H  
 Hab.:ENSINO MEDIO;Motivo:CONTRATO POR TEMPO DETERMINADO  
 DE ACORDO COM A L.C. 600/17;Un. Adm:(014095) E E TANCREDO A  
 NEVES;De:13/02/2023 a 20/12/2023

CONTRATO/SEDUC/23046/2023 DE: 03/03/2023  
 Processo Nº: 1000004157244  
 Contratado:(324133/1) MATEUS LIMA  
 ARAUJO;CPF:033.309.811-05;Cargo/Função:(3476) APOIO ADM.  
 EDUCACIONAL-ELEMENTAR;Ref:A-001;CH: 30H  
 Hab.:ENSINO MEDIO;Motivo:CONTRATO POR TEMPO DETERMINADO  
 DE ACORDO COM A L.C. 600/17;Un. Adm:(014095) E E TANCREDO A  
 NEVES;De:13/02/2023 a 20/12/2023



CONTRATO/SEDUC/23047/2023 DE: 03/03/2023  
 Processo Nº: 1000004153476  
 Contratado:(324134/1) BEPKRA  
 MEKRAGNOTIRE;CPF:065.431.391-10;Cargo/Função:(3476) APOIO ADM. EDUCACIONAL-ELEMENTAR;Ref:A-001;CH: 30H  
 Hab.:ENSINO FUNDAMENTAL COMPLETO;Motivo:CONTRATO POR TEMPO DETERMINADO DE ACORDO COM A L.C. 600/17;Un. Adm:(123986) E E INDIGENA BEPKOROROTI;De:01/02/2023 a 20/12/2023

CONTRATO/SEDUC/23048/2023 DE: 03/03/2023  
 Processo Nº: 1000004153407  
 Contratado:(324135/1) NHAkti METUKTIRE;CPF:059.368.411-70;Cargo/Função:(3476) APOIO ADM. EDUCACIONAL-ELEMENTAR;Ref:A-001;CH: 30H  
 Hab.:ENSINO FUNDAMENTAL COMPLETO;Motivo:CONTRATO POR TEMPO DETERMINADO DE ACORDO COM A L.C. 600/17;Un. Adm:(123986) E E INDIGENA BEPKOROROTI;De:01/02/2023 a 20/12/2023

CONTRATO/SEDUC/23049/2023 DE: 03/03/2023  
 Processo Nº: 1000004153671  
 Contratado:(324136/1) ELIENE FRANCISCA FRANCA DOS SANTOS;CPF:069.653.134-80;Cargo/Função:(3476) APOIO ADM. EDUCACIONAL-ELEMENTAR;Ref:A-001;CH: 30H  
 Hab.:ENSINO FUNDAMENTAL COMPLETO;Motivo:CONTRATO POR TEMPO DETERMINADO DE ACORDO COM A L.C. 600/17;Un. Adm:(154040) E E ANDRE ANTONIO MAGGI;De:06/02/2023 a 20/12/2023

CONTRATO/SEDUC/23050/2023 DE: 03/03/2023  
 Processo Nº: 1000004153553  
 Contratado:(324138/1) DEISIANE SOUZA DA SILVA;CPF:117.192.264-74;Cargo/Função:(3476) APOIO ADM. EDUCACIONAL-ELEMENTAR;Ref:A-001;CH: 30H  
 Hab.:ENSINO FUNDAMENTAL COMPLETO;Motivo:CONTRATO POR TEMPO DETERMINADO DE ACORDO COM A L.C. 600/17;Un. Adm:(015903) E E MIN PETRONIO PORTELA NUNES;De:01/02/2023 a 20/12/2023

CONTRATO/SEDUC/23051/2023 DE: 03/03/2023  
 Processo Nº: 1000004153351  
 Contratado:(324139/1) LO AMI MARIA DORES;CPF:056.802.311-07;Cargo/Função:(3468) TECNICO ADMINISTRATIVO EDUCACIONAL;Ref:A-001;CH: 30H  
 Hab.:ENSINO MEDIO;Motivo:CONTRATO POR TEMPO DETERMINADO DE ACORDO COM A L.C. 600/17;Un. Adm:(015903) E E MIN PETRONIO PORTELA NUNES;De:01/02/2023 a 20/12/2023

CONTRATO/SEDUC/23052/2023 DE: 03/03/2023  
 Processo Nº: 1000004144275  
 Contratado:(324140/1) EQUENIA CARINE RODRIGUES MINAS NOVAS;CPF:036.189.721-99;Cargo/Função:(3476) APOIO ADM. EDUCACIONAL-ELEMENTAR;Ref:A-001;CH: 30H  
 Hab.:ENSINO FUNDAMENTAL COMPLETO;Motivo:CONTRATO POR TEMPO DETERMINADO DE ACORDO COM A L.C. 600/17;Un. Adm:(012319) E E DEP MILTON FIGUEIREDO;De:06/02/2023 a 20/12/2023

CONTRATO/SEDUC/23053/2023 DE: 03/03/2023  
 Processo Nº: 1000004160214  
 Contratado:(324141/1) KARINE AIRES LEITE;CPF:705.169.921-04;Cargo/Função:(3476) APOIO ADM. EDUCACIONAL-ELEMENTAR;Ref:A-001;CH: 30H  
 Hab.:ENSINO FUNDAMENTAL COMPLETO;Motivo:CONTRATO POR TEMPO DETERMINADO DE ACORDO COM A L.C. 600/17;Un. Adm:(176460) E E 11 DE AGOSTO;De:06/02/2023 a 20/12/2023

CONTRATO/SEDUC/23054/2023 DE: 03/03/2023  
 Processo Nº: 1000004147566  
 Contratado:(324157/1) KARLA KAROLLYNE CRUZ NUNES FONSECA;CPF:046.783.711-25;Cargo/Função:(3506) CONTR. TEMP. FUNCAO PROF. HABILITADO;Ref:B-001;CH: 21H  
 Hab.:LICENCIATURA PLENA EM EDUCAÇÃO FISICA;Motivo:CONTRATO POR TEMPO DETERMINADO DE ACORDO COM A L.C. 600/17;Un. Adm:(015890) E E PATRIARCA DA INDEPENDENCIA;De:01/02/2023 a 20/12/2023

CONTRATO/SEDUC/23055/2023 DE: 03/03/2023  
 Processo Nº: 1000004153066  
 Contratado:(324159/1) ANDREMAR LUIS ZOCOLOTTO;CPF:970.241.201-34;Cargo/Função:(3506) CONTR. TEMP. FUNCAO PROF. HABILITADO;Ref:B-001;CH: 08H  
 Hab.:LICENCIATURA PLENA EM MATEMATICA;Motivo:SUBSTITUIÇÃO AO TITULAR GUARDANDO PUBLICAÇÃO DE MOVIMENTAÇÃO;Un. Adm:(158399) E E CLEUFA HUBNER;De:02/02/2023 a 01/08/2023

CONTRATO/SEDUC/23056/2023 DE: 03/03/2023  
 Processo Nº: 1000004172133  
 Contratado:(324162/1) NIRLEI SANTANA VILELA;CPF:496.650.141-53;Cargo/Função:(3476) APOIO ADM. EDUCACIONAL-ELEMENTAR;Ref:A-001;CH: 30H  
 Hab.:ENSINO FUNDAMENTAL COMPLETO;Motivo:INDENIZAÇÃO;Un. Adm:(011126) E E JOAQUIM NUNES ROCHA;De:01/02/2023 a 05/02/2023

CONTRATO/SEDUC/23057/2023 DE: 03/03/2023  
 Processo Nº: 1000004167502  
 Contratado:(324163/1) NILVA AQUINO SILVA;CPF:015.820.811-07;Cargo/Função:(3476) APOIO ADM. EDUCACIONAL-ELEMENTAR;Ref:A-001;CH: 30H  
 Hab.:ENSINO MEDIO;Motivo:SUBSTITUIÇÃO AO TITULAR GUARDANDO PUBLICAÇÃO DE MOVIMENTAÇÃO;Un. Adm:(015091) E E ANTONIO GROHS;De:16/02/2023 a 03/03/2023

CONTRATO/SEDUC/23058/2023 DE: 03/03/2023  
 Processo Nº: 1000004156953  
 Contratado:(324164/1) ADONIAS JUNIOR KIRIXI MUNDURUKU;CPF:046.034.342-43;Cargo/Função:(3476) APOIO ADM. EDUCACIONAL-ELEMENTAR;Ref:A-001;CH: 30H  
 Hab.:ENSINO MEDIO;Motivo:CONTRATO POR TEMPO DETERMINADO DE ACORDO COM A L.C. 600/17;Un. Adm:(124028) E E INDIGENA MAYROWI APIAKA;De:01/02/2023 a 20/12/2023

CONTRATO/SEDUC/23059/2023 DE: 03/03/2023  
 Processo Nº: 1000004172479  
 Contratado:(324165/1) MARCELA MATICAAN KAKIN CINTA LARGA;CPF:054.621.582-38;Cargo/Função:(3476) APOIO ADM. EDUCACIONAL-ELEMENTAR;Ref:A-001;CH: 30H  
 Hab.:ENSINO MEDIO;Motivo:CONTRATO POR TEMPO DETERMINADO DE ACORDO COM A L.C. 600/17;Un. Adm:(082252) E E INDIGENA PASAPKAREEJ;De:01/02/2023 a 20/12/2023

CONTRATO/SEDUC/23060/2023 DE: 03/03/2023  
 Processo Nº: 1000004172245  
 Contratado:(324166/1) MARIZA RODRIGUES DE FIGUEIREDO;CPF:706.585.791-34;Cargo/Função:(3476) APOIO ADM. EDUCACIONAL-ELEMENTAR;Ref:A-001;CH: 30H  
 Hab.:ENSINO MEDIO;Motivo:CONTRATO POR TEMPO DETERMINADO DE ACORDO COM A L.C. 600/17;Un. Adm:(014508) E E 7 DE SETEMBRO;De:06/02/2023 a 20/12/2023

CONTRATO/SEDUC/23061/2023 DE: 03/03/2023  
 Processo Nº: 1000004163900  
 Contratado:(324167/1) JUCELINA MENDES ANTUNES;CPF:050.326.081-90;Cargo/Função:(3476) APOIO ADM. EDUCACIONAL-ELEMENTAR;Ref:A-001;CH: 30H  
 Hab.:ENSINO MEDIO;Motivo:PROJETO/DEMANDA TEMPORARIA;Un. Adm:(046434) E E FREI CANECA;De:01/02/2023 a 20/12/2023

CONTRATO/SEDUC/23062/2023 DE: 03/03/2023  
 Processo Nº: 1000004163179  
 Contratado:(324168/1) CAMILA CANDIDA DE SOUZA;CPF:044.857.571-02;Cargo/Função:(3476) APOIO ADM. EDUCACIONAL-ELEMENTAR;Ref:A-001;CH: 30H  
 Hab.:ENSINO FUNDAMENTAL COMPLETO;Motivo:CONTRATO POR TEMPO DETERMINADO DE ACORDO COM A L.C. 600/17;Un. Adm:(010243) E E CEL RAFAEL DE SIQUEIRA;De:01/02/2023 a 20/12/2023

CONTRATO/SEDUC/23063/2023 DE: 03/03/2023  
 Processo Nº: 1000004152445  
 Contratado:(324169/1) MARINA GOMES DA SILVA PARDINHO;CPF:043.266.821-75;Cargo/Função:(3468) TECNICO ADMINISTRATIVO EDUCACIONAL;Ref:A-001;CH: 30H  
 Hab.:ENSINO MEDIO;Motivo:CONTRATO POR TEMPO DETERMINADO DE ACORDO COM A L.C. 600/17;Un. Adm:(010260) E E SAO JOSE;De:01/02/2023 a 20/12/2023

CONTRATO/SEDUC/23064/2023 DE: 03/03/2023  
 Processo Nº: 1000004172451  
 Contratado:(324170/1) ALINE DE OLIVEIRA  
 SILVA;CPF:047.646.201-03;Cargo/Função:(3476) APOIO ADM.  
 EDUCACIONAL-ELEMENTAR;Ref:A-001;CH: 30H  
 Hab.:ENSINO MEDIO;Motivo:SUBSTITUIÇÃO AO TITULAR  
 GUARDANDO PUBLICAÇÃO DE MOVIMENTAÇÃO;Un. Adm:(013412) E  
 E CEL ANTONIO PAES DE BARROS;De:17/02/2023 a 22/03/2023

CONTRATO/SEDUC/23065/2023 DE: 03/03/2023  
 Processo Nº: 1000004145373  
 Contratado:(324171/1) ZIDANIO TAWANDE;CPF:082.800.001-86;Cargo/  
 Função:(3476) APOIO ADM. EDUCACIONAL-  
 ELEMENTAR;Ref:A-001;CH: 30H  
 Hab.:ENSINO MEDIO;Motivo:CONTRATO POR TEMPO DETERMINADO  
 DE ACORDO COM A L.C. 600/17;Un. Adm:(158313) E E INDIGENA  
 PIRINEUS DE SOUZA;De:06/02/2023 a 20/12/2023

CONTRATO/SEDUC/23066/2023 DE: 03/03/2023  
 Processo Nº: 1000004172091  
 Contratado:(324174/1) SOLANGE MACEDO DA  
 SILVA;CPF:570.686.581-72;Cargo/Função:(3476) APOIO ADM.  
 EDUCACIONAL-ELEMENTAR;Ref:A-001;CH: 30H  
 Hab.:ENSINO FUNDAMENTAL COMPLETO;Motivo:CONTRATO  
 POR TEMPO DETERMINADO DE ACORDO COM A L.C. 600/17;Un.  
 Adm:(156396) E E SANTO ANTONIO;De:03/02/2023 a 20/12/2023

CONTRATO/SEDUC/23067/2023 DE: 03/03/2023  
 Processo Nº: 1000004153313  
 Contratado:(324175/1) VITORIA TAVARES  
 SILVA;CPF:061.390.461-30;Cargo/Função:(3476) APOIO ADM.  
 EDUCACIONAL-ELEMENTAR;Ref:A-001;CH: 30H  
 Hab.:ENSINO FUNDAMENTAL COMPLETO;Motivo:CONTRATO  
 POR TEMPO DETERMINADO DE ACORDO COM A L.C. 600/17;Un.  
 Adm:(038652) E E 29 DE JULHO;De:01/02/2023 a 20/12/2023

CONTRATO/SEDUC/23068/2023 DE: 03/03/2023  
 Processo Nº: 1000004156282  
 Contratado:(324177/1) MARIA ELZA MOREIRA DE  
 LIMA;CPF:216.581.452-91;Cargo/Função:(3476) APOIO ADM.  
 EDUCACIONAL-ELEMENTAR;Ref:A-001;CH: 30H  
 Hab.:ENSINO FUNDAMENTAL COMPLETO;Motivo:CONTRATO  
 POR TEMPO DETERMINADO DE ACORDO COM A L.C. 600/17;Un.  
 Adm:(069523) E E CONQUISTA DOESTE;De:06/02/2023 a 20/12/2023

CONTRATO/SEDUC/23069/2023 DE: 03/03/2023  
 Processo Nº: 1000004154959  
 Contratado:(324178/1) NARIA MARIA  
 GRACIOTE;CPF:007.989.991-95;Cargo/Função:(3476) APOIO ADM.  
 EDUCACIONAL-ELEMENTAR;Ref:A-001;CH: 30H  
 Hab.:ENSINO MEDIO;Motivo:CONTRATO POR TEMPO DETERMINADO  
 DE ACORDO COM A L.C. 600/17;Un. Adm:(069523) E E CONQUISTA  
 DOESTE;De:06/02/2023 a 20/12/2023

CONTRATO/SEDUC/23070/2023 DE: 03/03/2023  
 Processo Nº: 1000004156429  
 Contratado:(324179/1) TAYNARA DE SOUSA  
 DUTRA;CPF:139.115.446-00;Cargo/Função:(3468) TECNICO  
 ADMINISTRATIVO EDUCACIONAL;Ref:A-001;CH: 30H  
 Hab.:ENSINO MEDIO;Motivo:CONTRATO POR TEMPO DETERMINADO  
 DE ACORDO COM A L.C. 600/17;Un. Adm:(069523) E E CONQUISTA  
 DOESTE;De:06/02/2023 a 20/12/2023

CONTRATO/SEDUC/23071/2023 DE: 03/03/2023  
 Processo Nº: 1000004164719  
 Contratado:(324180/1) DALILA DO NASCIMENTO  
 CUNHA;CPF:340.607.232-15;Cargo/Função:(3476) APOIO ADM.  
 EDUCACIONAL-ELEMENTAR;Ref:A-001;CH: 30H  
 Hab.:ENSINO FUNDAMENTAL COMPLETO;Motivo:CONTRATO  
 POR TEMPO DETERMINADO DE ACORDO COM A L.C. 600/17;Un.  
 Adm:(157244) E E SIDNEY CESAR FUHR;De:20/02/2023 a 20/12/2023

CONTRATO/SEDUC/23072/2023 DE: 03/03/2023  
 Processo Nº: 1000004127846  
 Contratado:(324182/1) BENEDITA NUNES DA CONCEICAO  
 SOUZA;CPF:377.947.951-68;Cargo/Função:(3476) APOIO ADM.  
 EDUCACIONAL-ELEMENTAR;Ref:A-001;CH: 30H  
 Hab.:ENSINO FUNDAMENTAL COMPLETO;Motivo:CONTRATO  
 POR TEMPO DETERMINADO DE ACORDO COM A L.C. 600/17;Un.  
 Adm:(009326) E E PE ERNESTO CAMILO BARRETO;De:01/02/2023 a  
 20/12/2023

CONTRATO/SEDUC/23073/2023 DE: 03/03/2023  
 Processo Nº: 1000004144457  
 Contratado:(324183/1) CINELANDIA PEREIRA DE  
 SOUSA;CPF:482.441.803-82;Cargo/Função:(3476) APOIO ADM.  
 EDUCACIONAL-ELEMENTAR;Ref:A-001;CH: 30H  
 Hab.:ENSINO FUNDAMENTAL COMPLETO;Motivo:CONTRATO POR  
 TEMPO DETERMINADO DE ACORDO COM A L.C. 600/17;Un.  
 Adm:(010464) E E DOM JOSE DO DESPRAIADO;De:06/02/2023 a  
 20/12/2023

CONTRATO/SEDUC/23074/2023 DE: 03/03/2023  
 Processo Nº: 1000004171664  
 Contratado:(324184/1) EDNIZE FEBRONIA DOS  
 SANTOS;CPF:537.460.311-68;Cargo/Função:(3476) APOIO ADM.  
 EDUCACIONAL-ELEMENTAR;Ref:A-001;CH: 30H  
 Hab.:ENSINO FUNDAMENTAL COMPLETO;Motivo:CONTRATO POR  
 TEMPO DETERMINADO DE ACORDO COM A L.C. 600/17;Un.  
 Adm:(009393) E E JOAO BRIENE DE CAMARGO;De:27/02/2023 a  
 20/12/2023

CONTRATO/SEDUC/23075/2023 DE: 03/03/2023  
 Processo Nº: 1000004160451  
 Contratado:(324185/1) HELOISA SOFIA ALMEIDA  
 VERAS;CPF:061.854.131-40;Cargo/Função:(3468) TECNICO  
 ADMINISTRATIVO EDUCACIONAL;Ref:A-001;CH: 30H  
 Hab.:ENSINO MEDIO;Motivo:CONTRATO POR TEMPO DETERMINADO  
 DE ACORDO COM A L.C. 600/17;Un. Adm:(009571) E E DR HELIO  
 PALMA DE ARRUDA;De:01/02/2023 a 20/12/2023

CONTRATO/SEDUC/23076/2023 DE: 03/03/2023  
 Processo Nº: 1000004166457  
 Contratado:(324186/1) LARISSA ARRUDA  
 PRADO;CPF:030.495.621-02;Cargo/Função:(3476) APOIO ADM.  
 EDUCACIONAL-ELEMENTAR;Ref:A-001;CH: 30H  
 Hab.:ENSINO FUNDAMENTAL COMPLETO;Motivo:PROJETO/  
 DEMANDA TEMPORARIA;Un. Adm:(023329) E E MALIK DIDIER NAMER  
 ZAHAFI;De:15/02/2023 a 20/12/2023

CONTRATO/SEDUC/23077/2023 DE: 03/03/2023  
 Processo Nº: 1000004169490  
 Contratado:(324187/1) VALDINEIA NASCIMENTO  
 SOUZA;CPF:009.431.941-30;Cargo/Função:(3476) APOIO ADM.  
 EDUCACIONAL-ELEMENTAR;Ref:A-001;CH: 30H  
 Hab.:ENSINO FUNDAMENTAL COMPLETO;Motivo:CONTRATO POR  
 TEMPO DETERMINADO DE ACORDO COM A L.C. 600/17;Un.  
 Adm:(049859) E E PROF ELIANE DIGIGOV SANTANA;De:14/02/2023 a  
 20/12/2023

CONTRATO/SEDUC/23078/2023 DE: 03/03/2023  
 Processo Nº: 1000004170917  
 Contratado:(324188/1) JOSEFA FELICIO DA  
 SILVA;CPF:309.731.498-92;Cargo/Função:(3476) APOIO ADM.  
 EDUCACIONAL-ELEMENTAR;Ref:A-001;CH: 30H  
 Hab.:ENSINO MEDIO;Motivo:CONTRATO POR TEMPO DETERMINADO  
 DE ACORDO COM A L.C. 600/17;Un. Adm:(014516) E E JOAQUIM A  
 COSTA MARQUES;De:06/02/2023 a 20/12/2023

CONTRATO/SEDUC/23079/2023 DE: 03/03/2023  
 Processo Nº: 1000004172445  
 Contratado:(324189/1) CLAUDEMIR  
 ZAQUIEL;CPF:527.382.999-20;Cargo/Função:(3468) TECNICO  
 ADMINISTRATIVO EDUCACIONAL;Ref:A-001;CH: 30H  
 Hab.:ENSINO MEDIO;Motivo:CONTRATO POR TEMPO DETERMINADO  
 DE ACORDO COM A L.C. 600/17;Un. Adm:(015741) E E COM JOSE  
 PEDRO DIAS;De:22/02/2023 a 20/12/2023

CONTRATO/SEDUC/23080/2023 DE: 03/03/2023  
 Processo Nº: 1000004164111  
 Contratado:(324190/1) DENISE DO CARMO  
 TEWIT;CPF:059.969.011-96;Cargo/Função:(3476) APOIO ADM.  
 EDUCACIONAL-ELEMENTAR;Ref:A-001;CH: 30H  
 Hab.:ENSINO MEDIO;Motivo:CONTRATO POR TEMPO DETERMINADO  
 DE ACORDO COM A L.C. 600/17;Un. Adm:(131849) E E INDIGENA DE  
 EDUC BASICA JUPORIJUP;De:06/02/2023 a 20/12/2023

CONTRATO/SEDUC/23081/2023 DE: 03/03/2023  
 Processo Nº: 1000004164347  
 Contratado:(324191/1) REGIANE PEREIRA  
 MENDONCA;CPF:036.095.431-67;Cargo/Função:(3476) APOIO ADM.  
 EDUCACIONAL-ELEMENTAR;Ref:A-001;CH: 30H  
 Hab.:TÉCNICO EM INFORMÁTICA;Motivo:CONTRATO POR TEMPO  
 DETERMINADO DE ACORDO COM A L.C. 600/17;Un. Adm:(192040)  
 ESC ESTAD ALINE MARIA TEIXEIRA;De:15/02/2023 a 20/12/2023

CONTRATO/SEDUC/23082/2023 DE: 03/03/2023

Processo Nº: 1000004172312  
 Contratado:(324192/1) CARINE PEREIRA DE SANTANA;CPF:027.906.941-33;Cargo/Função:(3476) APOIO ADM. EDUCACIONAL-ELEMENTAR;Ref:A-001;CH: 30H  
 Hab.:ENSINO FUNDAMENTAL COMPLETO;Motivo:CONTRATO POR TEMPO DETERMINADO DE ACORDO COM A L.C. 600/17;Un. Adm:(192058) ESC EST PROFESSORA MURALHA DE MIRANDA PASSOS;De:13/02/2023 a 13/04/2023

CONTRATO/SEDUC/23083/2023 DE: 03/03/2023  
 Processo Nº: 1000004175444  
 Contratado:(324194/1) LAIS KETINA GOMES DA SILVA;CPF:055.886.741-38;Cargo/Função:(3468) TECNICO ADMINISTRATIVO EDUCACIONAL;Ref:A-001;CH: 30H  
 Hab.:ENSINO MEDIO;Motivo:CONTRATO POR TEMPO DETERMINADO DE ACORDO COM A L.C. 600/17;Un. Adm:(096784) E E REINALDO DUTRA VILARINHO;De:01/02/2023 a 20/12/2023

CONTRATO/SEDUC/23084/2023 DE: 03/03/2023  
 Processo Nº: 1000004153966  
 Contratado:(324197/1) IURE VIDAL DOS SANTOS;CPF:049.526.621-36;Cargo/Função:(3476) APOIO ADM. EDUCACIONAL-ELEMENTAR;Ref:A-001;CH: 30H  
 Hab.:ENSINO FUNDAMENTAL COMPLETO;Motivo:CONTRATO POR TEMPO DETERMINADO DE ACORDO COM A L.C. 600/17;Un. Adm:(013692) E E ARGEMIRO RODRIGUES PIMENTEL;De:10/02/2023 a 20/12/2023

CONTRATO/SEDUC/23085/2023 DE: 03/03/2023  
 Processo Nº: 1000004166331  
 Contratado:(324199/1) IVANI RAMOS DA SILVA;CPF:810.587.309-59;Cargo/Função:(3476) APOIO ADM. EDUCACIONAL-ELEMENTAR;Ref:A-001;CH: 30H  
 Hab.:ENSINO FUNDAMENTAL COMPLETO;Motivo:CONTRATO POR TEMPO DETERMINADO DE ACORDO COM A L.C. 600/17;Un. Adm:(157260) E E COUTINHO UNIAO;De:16/02/2023 a 20/12/2023

CONTRATO/SEDUC/23086/2023 DE: 03/03/2023  
 Processo Nº: 1000004166259  
 Contratado:(324200/1) LEIDIANE BEZERRA DA SILVA;CPF:059.464.901-33;Cargo/Função:(3476) APOIO ADM. EDUCACIONAL-ELEMENTAR;Ref:A-001;CH: 30H  
 Hab.:ENSINO FUNDAMENTAL COMPLETO;Motivo:CONTRATO POR TEMPO DETERMINADO DE ACORDO COM A L.C. 600/17;Un. Adm:(157260) E E COUTINHO UNIAO;De:16/02/2023 a 20/12/2023

CONTRATO/SEDUC/23087/2023 DE: 03/03/2023  
 Processo Nº: 1000004161826  
 Contratado:(324201/1) RITA BATAN BOA ZORO;CPF:879.834.432-34;Cargo/Função:(3476) APOIO ADM. EDUCACIONAL-ELEMENTAR;Ref:A-001;CH: 30H  
 Hab.:ENSINO FUNDAMENTAL COMPLETO;Motivo:CONTRATO POR TEMPO DETERMINADO DE ACORDO COM A L.C. 600/17;Un. Adm:(123994) E E INDIGENA EDUCACAO BASICA ZARUP WEJ;De:01/02/2023 a 20/12/2023

CONTRATO/SEDUC/23088/2023 DE: 03/03/2023  
 Processo Nº: 1000004169413  
 Contratado:(324203/1) ANGELICA AUGUSTA DA COSTA;CPF:060.238.701-98;Cargo/Função:(3476) APOIO ADM. EDUCACIONAL-ELEMENTAR;Ref:A-001;CH: 30H  
 Hab.:ENSINO FUNDAMENTAL COMPLETO;Motivo:CONTRATO POR TEMPO DETERMINADO DE ACORDO COM A L.C. 600/17;Un. Adm:(012556) E E SANTA CLAUDINA;De:23/02/2023 a 20/12/2023

CONTRATO/SEDUC/23089/2023 DE: 03/03/2023  
 Processo Nº: 1000004147072  
 Contratado:(324204/1) EDRIELY GARCIA MOREIRA DOS SANTOS;CPF:057.983.851-08;Cargo/Função:(3468) TECNICO ADMINISTRATIVO EDUCACIONAL;Ref:A-001;CH: 30H  
 Hab.:ENSINO MEDIO;Motivo:CONTRATO POR TEMPO DETERMINADO DE ACORDO COM A L.C. 600/17;Un. Adm:(184403) E E PONTAL DO GLORIA;De:01/02/2023 a 31/12/2023

CONTRATO/SEDUC/23090/2023 DE: 03/03/2023  
 Processo Nº: 1000004171234  
 Contratado:(324205/1) SOLANGE COSTA DOS SANTOS;CPF:002.517.171-27;Cargo/Função:(3476) APOIO ADM. EDUCACIONAL-ELEMENTAR;Ref:A-001;CH: 30H  
 Hab.:ENSINO FUNDAMENTAL COMPLETO;Motivo:CONTRATO POR TEMPO DETERMINADO DE ACORDO COM A L.C. 600/17;Un. Adm:(173363) E E SANTANA DAGUA LIMPA;De:13/02/2023 a 20/12/2023

CONTRATO/SEDUC/23091/2023 DE: 03/03/2023  
 Processo Nº: 1000004153972  
 Contratado:(324206/1) SALMOS PEREIRA MOITINHA;CPF:037.979.901-46;Cargo/Função:(3476) APOIO ADM. EDUCACIONAL-ELEMENTAR;Ref:A-001;CH: 30H  
 Hab.:ENSINO FUNDAMENTAL COMPLETO;Motivo:CONTRATO POR TEMPO DETERMINADO DE ACORDO COM A L.C. 600/17;Un. Adm:(158615) E E CINCO DE ABRIL;De:06/02/2023 a 20/12/2023

CONTRATO/SEDUC/23092/2023 DE: 03/03/2023  
 Processo Nº: 1000004137069  
 Contratado:(324207/1) SHEILLA SILVA MONTEIRO;CPF:763.800.762-04;Cargo/Função:(3476) APOIO ADM. EDUCACIONAL-ELEMENTAR;Ref:A-001;CH: 30H  
 Hab.:ENSINO FUNDAMENTAL COMPLETO;Motivo:CONTRATO POR TEMPO DETERMINADO DE ACORDO COM A L.C. 600/17;Un. Adm:(158615) E E CINCO DE ABRIL;De:01/02/2023 a 20/12/2023

CONTRATO/SEDUC/23093/2023 DE: 03/03/2023  
 Processo Nº: 1000004172357  
 Contratado:(324208/1) THAYANE MARIELY SILVA DE ARAUJO;CPF:053.467.091-18;Cargo/Função:(3476) APOIO ADM. EDUCACIONAL-ELEMENTAR;Ref:A-001;CH: 30H  
 Hab.:ENSINO MEDIO;Motivo:CONTRATO POR TEMPO DETERMINADO DE ACORDO COM A L.C. 600/17;Un. Adm:(156370) E E LUIZ FRUTUOSO DA SILVA;De:17/02/2023 a 20/12/2023

CONTRATO/SEDUC/23094/2023 DE: 03/03/2023  
 Processo Nº: 1000004172064  
 Contratado:(324209/1) NOELIA LOPES DA COSTA NASCIMENTO;CPF:611.756.893-27;Cargo/Função:(3476) APOIO ADM. EDUCACIONAL-ELEMENTAR;Ref:A-001;CH: 30H  
 Hab.:ENSINO FUNDAMENTAL COMPLETO;Motivo:CONTRATO POR TEMPO DETERMINADO DE ACORDO COM A L.C. 600/17;Un. Adm:(016519) E E 13 DE MAIO;De:01/02/2023 a 20/12/2023

CONTRATO/SEDUC/23095/2023 DE: 03/03/2023  
 Processo Nº: 1000004172839  
 Contratado:(324210/1) ADRIANA RAMOS DE ARRUDA;CPF:695.119.341-04;Cargo/Função:(3476) APOIO ADM. EDUCACIONAL-ELEMENTAR;Ref:A-001;CH: 30H  
 Hab.:ENSINO FUNDAMENTAL COMPLETO;Motivo:SUBSTITUIÇÃO AO TITULAR GUARDANDO PUBLICAÇÃO DE MOVIMENTAÇÃO;Un. Adm:(012149) E E MANOEL GOMES;De:01/02/2023 a 02/04/2023

CONTRATO/SEDUC/23096/2023 DE: 03/03/2023  
 Processo Nº: 1000004140719  
 Contratado:(324211/1) ADRIANA SILVERIO SINHORI;CPF:954.732.891-34;Cargo/Função:(3476) APOIO ADM. EDUCACIONAL-ELEMENTAR;Ref:A-001;CH: 30H  
 Hab.:ENSINO FUNDAMENTAL COMPLETO;Motivo:CONTRATO POR TEMPO DETERMINADO DE ACORDO COM A L.C. 600/17;Un. Adm:(127701) E E MIL TIR SD PM ANTONIO EUSTAQUIO DE PAULA;De:01/02/2023 a 20/12/2023

CONTRATO/SEDUC/23097/2023 DE: 03/03/2023  
 Processo Nº: 1000004120439  
 Contratado:(324223/1) FERNANDO ELIAS COUTO DOS SANTOS;CPF:025.102.901-85;Cargo/Função:(3506) CONTR.TEMP. FUNCAO PROF. HABILITADO;Ref:B-001;CH: 06H  
 Hab.:LICENCIATURA PLENA EM MATEMATICA;Motivo:CONTRATO POR TEMPO DETERMINADO DE ACORDO COM A L.C. 600/17;Un. Adm:(015091) E E ANTONIO GROHS;De:01/02/2023 a 20/12/2023

CONTRATO/SEDUC/23098/2023 DE: 03/03/2023  
 Processo Nº: 1000004167243  
 Contratado:(324224/1) ROSILEIDE GOMES PEREIRA;CPF:079.78 6.256-05;Cargo/Função:(3506) CONTR.TEMP.FUNCAO PROF. HABILITADO;Ref:B-001;CH: 07H  
 Hab.:LICENCIATURA PLENA EM LETRAS/ PORTUGUES;Motivo:CONTRATO POR TEMPO DETERMINADO DE ACORDO COM A L.C. 600/17;Un. Adm:(015091) E E ANTONIO GROHS;De:06/02/2023 a 20/12/2023

CONTRATO/SEDUC/23099/2023 DE: 03/03/2023  
 Processo Nº: 1000004172321  
 Contratado:(324226/1) ELIANE APARECIDA DA SILVA BELASCO;CPF:039.718.341-08;Cargo/Função:(3506) CONTR.TEMP. FUNCAO PROF. HABILITADO;Ref:B-001;CH: 06H  
 Hab.:LICENCIATURA PLENA EM MATEMATICA;Motivo:PROJETO/ DEMANDA TEMPORARIA;Un. Adm:(084336) E E PROF JOAO FLORENTINO SILVA NETO;De:24/02/2023 a 20/12/2023

CONTRATO/SEDUC/23100/2023 DE: 03/03/2023  
 Processo Nº: 1000004167200  
 Contratado:(324227/1) GLAUCIA DE JESUS  
 LOPES;CPF:036.436.101-81;Cargo/Função:(3506) CONTR.TEMP.  
 FUNCAO PROF. HABILITADO;Ref:B-001;CH: 09H  
 Hab.:LICENCIATURA PLENA EM GEOGRAFIA;Motivo:CONTRATO POR  
 TEMPO DETERMINADO DE ACORDO COM A L.C. 600/17;Un.  
 Adm:(011630) E E DR LEOPOLDO AMBROSIO FILHO;De:20/02/2023 a  
 20/12/2023

CONTRATO/SEDUC/23101/2023 DE: 03/03/2023  
 Processo Nº: 1000004171775  
 Contratado:(324228/1) NILZANETE DA COSTA  
 CEBALHO;CPF:010.666.911-77;Cargo/Função:(3506) CONTR.TEMP.  
 FUNCAO PROF. HABILITADO;Ref:B-001;CH: 06H  
 Hab.:LICENCIATURA PLENA EM LETRAS/PORTUGUES/  
 ESPANHOL;Motivo:PROJETO/DEMANDA TEMPORARIA;Un.  
 Adm:(084336) E E PROF JOAO FLORENTINO SILVA  
 NETO;De:24/02/2023 a 20/12/2023

CONTRATO/SEDUC/23102/2023 DE: 03/03/2023  
 Processo Nº: 1000004175210  
 Contratado:(324229/1) JOYCE ANTONIA AZEVEDO DE  
 MORAES;CPF:013.396.531-76;Cargo/Função:(3506) CONTR.TEMP.  
 FUNCAO PROF. HABILITADO;Ref:B-001;CH: 08H  
 Hab.:LICENCIATURA PLENA EM EDUCAÇÃO  
 FISICA;Motivo:CONTRATO POR TEMPO DETERMINADO DE ACORDO  
 COM A L.C. 600/17;Un. Adm:(010278) E E REUNIDAS DE CACHOEIRA  
 RICA;De:06/02/2023 a 20/12/2023

CONTRATO/SEDUC/23103/2023 DE: 03/03/2023  
 Processo Nº: 1000004149779  
 Contratado:(324230/1) ALINE ASSUNCAO  
 VIEIRA;CPF:087.933.249-28;Cargo/Função:(3506) CONTR.TEMP.  
 FUNCAO PROF. HABILITADO;Ref:B-001;CH: 20H  
 Hab.:LICENCIATURA PLENA EM PEDAGOGIA;Motivo:CONTRATO  
 POR TEMPO DETERMINADO DE ACORDO COM A L.C. 600/17;Un.  
 Adm:(156388) E E SOL NASCENTE;De:01/02/2023 a 20/12/2023

CONTRATO/SEDUC/23104/2023 DE: 03/03/2023  
 Processo Nº: 1000004168412  
 Contratado:(324231/1) FABIO MIRANDA  
 FREITAS;CPF:045.075.011-64;Cargo/Função:(3506) CONTR.TEMP.  
 FUNCAO PROF. HABILITADO;Ref:B-001;CH: 06H  
 Hab.:LICENCIATURA PLENA EM EDUCAÇÃO  
 FISICA;Motivo:CONTRATO POR TEMPO DETERMINADO DE  
 ACORDO COM A L.C. 600/17;Un. Adm:(069523) E E CONQUISTA  
 DOESTE;De:06/02/2023 a 20/12/2023

CONTRATO/SEDUC/23105/2023 DE: 03/03/2023  
 Processo Nº: 1000004172716  
 Contratado:(324232/1) WELLINGTON CAETANO DE  
 CAMPOS;CPF:027.628.831-99;Cargo/Função:(3506) CONTR.TEMP.  
 FUNCAO PROF. HABILITADO;Ref:B-001;CH: 13H  
 Hab.:LICENCIATURA PLENA EM GEOGRAFIA;Motivo:CONTRATO  
 POR TEMPO DETERMINADO DE ACORDO COM A L.C. 600/17;Un.  
 Adm:(176664) E E 12 DE OUTUBRO;De:24/02/2023 a 20/12/2023

CONTRATO/SEDUC/23106/2023 DE: 03/03/2023  
 Processo Nº: 1000004150927  
 Contratado:(324234/1) JACKELINE  
 GONCALVES;CPF:042.340.011-80;Cargo/Função:(3506) CONTR.TEMP.  
 FUNCAO PROF. HABILITADO;Ref:B-001;CH: 08H  
 Hab.:LICENCIATURA PLENA EM EDUCAÇÃO  
 FISICA;Motivo:CONTRATO POR TEMPO DETERMINADO DE  
 ACORDO COM A L.C. 600/17;Un. Adm:(010405) E E GUSTAVO  
 KULMANN;De:08/02/2023 a 20/12/2023

CONTRATO/SEDUC/23107/2023 DE: 03/03/2023  
 Processo Nº: 1000004156615  
 Contratado:(324235/1) MEIRE FERNANDA DE CAMPOS  
 SANTOS;CPF:025.202.951-80;Cargo/Função:(3506) CONTR.TEMP.  
 FUNCAO PROF. HABILITADO;Ref:B-001;CH: 20H  
 Hab.:LICENCIATURA PLENA EM PEDAGOGIA;Motivo:CONTRATO  
 POR TEMPO DETERMINADO DE ACORDO COM A L.C. 600/17;Un.  
 Adm:(021628) E E RODOLFO AUGUSTO T CURVO;De:13/02/2023 a  
 20/12/2023

CONTRATO/SEDUC/23108/2023 DE: 03/03/2023  
 Processo Nº: 1000004065749  
 Contratado:(324236/1) ODILEIA APARECIDA DOS SANTOS  
 SOUZA;CPF:930.487.001-10;Cargo/Função:(3506) CONTR.TEMP.  
 FUNCAO PROF. HABILITADO;Ref:B-001;CH: 30H  
 Hab.:LICENCIATURA PLENA EM PEDAGOGIA;Motivo:PROJETO/  
 DEMANDA TEMPORARIA;Un. Adm:(009440) E E LEOVEGILDO DE  
 MELO;De:06/02/2023 a 20/12/2023

CONTRATO/SEDUC/23109/2023 DE: 03/03/2023  
 Processo Nº: 1000004171513  
 Contratado:(324237/1) RAFAEL RAMIRO PEREIRA;CPF:333.74  
 3.248-43;Cargo/Função:(3506) CONTR.TEMP.FUNCAO PROF.  
 HABILITADO;Ref:B-001;CH: 09H  
 Hab.:LICENCIATURA PLENA EM QUIMICA;Motivo:SUBSTITUIÇÃO  
 AO TITULAR GUARDANDO PUBLICAÇÃO DE MOVIMENTAÇÃO;Un.  
 Adm:(009520) E E ANDRE AVELINO RIBEIRO;De:14/02/2023 a  
 20/12/2023

CONTRATO/SEDUC/23110/2023 DE: 03/03/2023  
 Processo Nº: 1000004172538  
 Contratado:(324241/1) LORENA LUZIA ARRUDA DA SILVA E  
 SILVA;CPF:062.426.841-10;Cargo/Função:(3506) CONTR.TEMP.  
 FUNCAO PROF. HABILITADO;Ref:B-001;CH: 20H  
 Hab.:LICENCIATURA PLENA EM CIENCIAS  
 BIOLOGICAS;Motivo:CONTRATO POR TEMPO DETERMINADO DE  
 ACORDO COM A L.C. 600/17;Un. Adm:(013897) E E ZELIA COSTA DE  
 ALMEIDA;De:27/02/2023 a 20/12/2023

CONTRATO/SEDUC/23111/2023 DE: 03/03/2023  
 Processo Nº: 1000004172983  
 Contratado:(324243/1) LUAN BENEDITO OLIVEIRA DA  
 SILVA;CPF:060.139.171-32;Cargo/Função:(3506) CONTR.TEMP.  
 FUNCAO PROF. HABILITADO;Ref:B-001;CH: 30H  
 Hab.:LICENCIATURA PLENA EM MATEMATICA;Motivo:SUBSTITUIÇÃO  
 AO TITULAR GUARDANDO PUBLICAÇÃO DE MOVIMENTAÇÃO;Un.  
 Adm:(069558) E E ANGELINA F MAZZUTTI;De:09/02/2023 a 07/08/2023

CONTRATO/SEDUC/23112/2023 DE: 03/03/2023  
 Processo Nº: 1000004127761  
 Contratado:(324246/1) TATIAN APARECIDA CAMPOS DE  
 DEUS;CPF:039.054.831-65;Cargo/Função:(3506) CONTR.TEMP.  
 FUNCAO PROF. HABILITADO;Ref:B-001;CH: 30H  
 Hab.:LICENCIATURA PLENA EM LETRAS/  
 PORTUGUES;Motivo:CONTRATO POR TEMPO DETERMINADO DE  
 ACORDO COM A L.C. 600/17;Un. Adm:(009326) E E PE ERNESTO  
 CAMILO BARRETO;De:01/02/2023 a 20/12/2023

CONTRATO/SEDUC/23113/2023 DE: 03/03/2023  
 Processo Nº: 1000004171954  
 Contratado:(324250/1) RODRIGO DE OLIVEIRA  
 BASTOS;CPF:035.950.432-94;Cargo/Função:(3506) CONTR.TEMP.  
 FUNCAO PROF. HABILITADO;Ref:B-001;CH: 12H  
 Hab.:LICENCIATURA PLENA EM CIENCIAS - MATEMATICA E  
 FISICA;Motivo:CONTRATO POR TEMPO DETERMINADO DE ACORDO  
 COM A L.C. 600/17;Un. Adm:(213454) E E MIL TIR 1 TEN PM SALOMAO  
 F F PIOVESAN;De:06/02/2023 a 20/12/2023

CONTRATO/SEDUC/23114/2023 DE: 03/03/2023  
 Processo Nº: 1000004175554  
 Contratado:(324252/1) CAMILA ALINE DA  
 SILVA;CPF:371.424.178-70;Cargo/Função:(3476) APOIO ADM.  
 EDUCACIONAL-ELEMENTAR;Ref:A-001;CH: 30H  
 Hab.:ENSINO MEDIO;Motivo:CONTRATO POR TEMPO DETERMINADO  
 DE ACORDO COM A L.C. 600/17;Un. Adm:(104230) E E PROF ELIDIO  
 MURCELLI FILHO;De:01/02/2023 a 20/12/2023

CONTRATO/SEDUC/23115/2023 DE: 03/03/2023  
 Processo Nº: 1000004175541  
 Contratado:(324254/1) JISELI SOUSA DE  
 SENA;CPF:973.373.905-72;Cargo/Função:(3476) APOIO ADM.  
 EDUCACIONAL-ELEMENTAR;Ref:A-001;CH: 30H  
 Hab.:MAGISTÉRIO;Motivo:CONTRATO POR TEMPO DETERMINADO  
 DE ACORDO COM A L.C. 600/17;Un. Adm:(104230) E E PROF ELIDIO  
 MURCELLI FILHO;De:01/02/2023 a 20/12/2023

CONTRATO/SEDUC/23116/2023 DE: 03/03/2023  
 Processo Nº: 1000004175556  
 Contratado:(324255/1) JOHN PIERRE  
 SCHIMITT;CPF:716.135.012-34;Cargo/Função:(3476) APOIO ADM.  
 EDUCACIONAL-ELEMENTAR;Ref:A-001;CH: 30H  
 Hab.:LICENCIATURA PLENA EM PEDAGOGIA;Motivo:CONTRATO  
 POR TEMPO DETERMINADO DE ACORDO COM A L.C. 600/17;Un.  
 Adm:(104230) E E PROF ELIDIO MURCELLI FILHO;De:01/02/2023 a  
 20/12/2023

CONTRATO/SEDUC/23117/2023 DE: 03/03/2023  
 Processo Nº: 1000004165334  
 Contratado:(324256/1) CRISTIANE MACIEL PESSOA DE ALMEIDA;CPF F:035.514.991-52;Cargo/Função:(3476) APOIO ADM. EDUCACIONAL-ELEMENTAR;Ref:A-001;CH: 30H  
 Hab.:ENSINO FUNDAMENTAL COMPLETO;Motivo:CONTRATO POR TEMPO DETERMINADO DE ACORDO COM A L.C. 600/17;Un. Adm:(011630) E E DR LEOPOLDO AMBROSIO FILHO;De:15/02/2023 a 20/12/2023

CONTRATO/SEDUC/23118/2023 DE: 03/03/2023  
 Processo Nº: 1000004173144  
 Contratado:(324258/1) MERIAN LOPES DA SILVA;CPF:052.858.091-42;Cargo/Função:(3468) TECNICO ADMINISTRATIVO EDUCACIONAL;Ref:A-001;CH: 30H  
 Hab.:ENSINO MEDIO;Motivo:PROJETO/DEMANDA TEMPORARIA;Un. Adm:(011657) E E SAO LUIZ;De:28/02/2023 a 20/12/2023

CONTRATO/SEDUC/23119/2023 DE: 03/03/2023  
 Processo Nº: 1000004175236  
 Contratado:(324259/1) WAGNA GOMES CICERO RODRIGUES;CPF:037.272.901-02;Cargo/Função:(3476) APOIO ADM. EDUCACIONAL-ELEMENTAR;Ref:A-001;CH: 30H  
 Hab.:ENSINO MEDIO;Motivo:CONTRATO POR TEMPO DETERMINADO DE ACORDO COM A L.C. 600/17;Un. Adm:(145734) E E MARIA MIRANDA ARAUJO;De:14/02/2023 a 20/12/2023

CONTRATO/SEDUC/23120/2023 DE: 03/03/2023  
 Processo Nº: 1000004149730  
 Contratado:(324260/1) MARIA CLEIA PEREIRA DE ARAUJO;CPF:004.763.121-08;Cargo/Função:(3476) APOIO ADM. EDUCACIONAL-ELEMENTAR;Ref:A-001;CH: 30H  
 Hab.:ENSINO MEDIO;Motivo:CONTRATO POR TEMPO DETERMINADO DE ACORDO COM A L.C. 600/17;Un. Adm:(156388) E E SOL NASCENTE;De:06/02/2023 a 20/12/2023

CONTRATO/SEDUC/23121/2023 DE: 03/03/2023  
 Processo Nº: 1000004166450  
 Contratado:(324261/1) MARIA VIVIANE VIEIRA DE SOUZA;CPF:871.276.521-04;Cargo/Função:(3476) APOIO ADM. EDUCACIONAL-ELEMENTAR;Ref:A-001;CH: 30H  
 Hab.:TECNICO EM INFRAESTRUTURA ESCOLAR;Motivo:CONTRATO POR TEMPO DETERMINADO DE ACORDO COM A L.C. 600/17;Un. Adm:(156388) E E SOL NASCENTE;De:01/02/2023 a 16/02/2023

CONTRATO/SEDUC/23122/2023 DE: 03/03/2023  
 Processo Nº: 1000004175445  
 Contratado:(324262/1) WESLYA NADDESSA BARROS LEANDRO;CPF:098.847.281-35;Cargo/Função:(3476) APOIO ADM. EDUCACIONAL-ELEMENTAR;Ref:A-001;CH: 30H  
 Hab.:ENSINO MEDIO;Motivo:CONTRATO POR TEMPO DETERMINADO DE ACORDO COM A L.C. 600/17;Un. Adm:(156396) E E SANTO ANTONIO;De:01/02/2023 a 20/12/2023

CONTRATO/SEDUC/23123/2023 DE: 03/03/2023  
 Processo Nº: 1000004151680  
 Contratado:(324265/1) JULIENE TAVARES LEITE;CPF:029.732.871-97;Cargo/Função:(3476) APOIO ADM. EDUCACIONAL-ELEMENTAR;Ref:A-001;CH: 30H  
 Hab.:ENSINO FUNDAMENTAL COMPLETO;Motivo:CONTRATO POR TEMPO DETERMINADO DE ACORDO COM A L.C. 600/17;Un. Adm:(012394) E E JOSE DE BARROS MACIEL;De:10/02/2023 a 20/12/2023

CONTRATO/SEDUC/23124/2023 DE: 03/03/2023  
 Processo Nº: 1000004175436  
 Contratado:(324266/1) ELIANE LEPKA;CPF:324.102.108-48;Cargo/Função:(3476) APOIO ADM. EDUCACIONAL-ELEMENTAR;Ref:A-001;CH: 30H  
 Hab.:ENSINO FUNDAMENTAL COMPLETO;Motivo:CONTRATO POR TEMPO DETERMINADO DE ACORDO COM A L.C. 600/17;Un. Adm:(173282) E E PROF NEIDE ENARA SIMA;De:06/02/2023 a 20/12/2023

CONTRATO/SEDUC/23125/2023 DE: 03/03/2023  
 Processo Nº: 1000004170875  
 Contratado:(324267/1) ARLETE MESSIAS DE CARVALHO;CPF:037.955.621-98;Cargo/Função:(3476) APOIO ADM. EDUCACIONAL-ELEMENTAR;Ref:A-001;CH: 30H  
 Hab.:ENSINO MEDIO;Motivo:SUBSTITUIÇÃO AO TITULAR GUARDANDO PUBLICAÇÃO DE MOVIMENTAÇÃO;Un. Adm:(069582) E E ANDRE ANTONIO MAGGI;De:01/02/2023 a 01/03/2023

CONTRATO/SEDUC/23126/2023 DE: 03/03/2023  
 Processo Nº: 1000004172040  
 Contratado:(324268/1) MICHELE FERNANDA GROSS BIAZOTO;CPF:046.955.781-82;Cargo/Função:(3476) APOIO ADM. EDUCACIONAL-ELEMENTAR;Ref:A-001;CH: 30H  
 Hab.:ENSINO FUNDAMENTAL COMPLETO;Motivo:SUBSTITUIÇÃO AO TITULAR GUARDANDO PUBLICAÇÃO DE MOVIMENTAÇÃO;Un. Adm:(069582) E E ANDRE ANTONIO MAGGI;De:15/02/2023 a 08/04/2023

CONTRATO/SEDUC/23127/2023 DE: 03/03/2023  
 Processo Nº: 1000004170988  
 Contratado:(324269/1) ORLANI CRISTINA KAMMLER;CPF:015.591.391-37;Cargo/Função:(3476) APOIO ADM. EDUCACIONAL-ELEMENTAR;Ref:A-001;CH: 30H  
 Hab.:ENSINO FUNDAMENTAL COMPLETO;Motivo:CONTRATO POR TEMPO DETERMINADO DE ACORDO COM A L.C. 600/17;Un. Adm:(069582) E E ANDRE ANTONIO MAGGI;De:15/02/2023 a 20/12/2023

CONTRATO/SEDUC/23128/2023 DE: 03/03/2023  
 Processo Nº: 1000004167829  
 Contratado:(324271/1) KOKOTXI TAPAYUNA;CPF:071.838.091-61;Cargo/Função:(3476) APOIO ADM. EDUCACIONAL-ELEMENTAR;Ref:A-001;CH: 30H  
 Hab.:ENSINO FUNDAMENTAL COMPLETO;Motivo:CONTRATO POR TEMPO DETERMINADO DE ACORDO COM A L.C. 600/17;Un. Adm:(158380) E E INDIGENA GORONA;De:01/02/2023 a 20/12/2023

CONTRATO/SEDUC/23129/2023 DE: 03/03/2023  
 Processo Nº: 1000004170001  
 Contratado:(324273/1) RAEMELI SILVA DAMASCENO;CPF:070.942.811-23;Cargo/Função:(3468) TECNICO ADMINISTRATIVO EDUCACIONAL;Ref:A-001;CH: 30H  
 Hab.:ENSINO MEDIO;Motivo:PROJETO/DEMANDA TEMPORARIA;Un. Adm:(016411) E E 19 DE JULHO;De:22/02/2023 a 20/12/2023

CONTRATO/SEDUC/23130/2023 DE: 03/03/2023  
 Processo Nº: 1000004172959  
 Contratado:(324274/1) ALINE DANIELY MOURA BARBARA;CPF:065.587.071-79;Cargo/Função:(3476) APOIO ADM. EDUCACIONAL-ELEMENTAR;Ref:A-001;CH: 30H  
 Hab.:ENSINO MEDIO;Motivo:CONTRATO POR TEMPO DETERMINADO DE ACORDO COM A L.C. 600/17;Un. Adm:(013056) E E MARIO SPINELLI;De:27/02/2023 a 20/12/2023

CONTRATO/SEDUC/23131/2023 DE: 03/03/2023  
 Processo Nº: 1000004130131  
 Contratado:(324275/1) LUCIANE PEREIRA PARDIM;CPF:002.812.641-63;Cargo/Função:(3476) APOIO ADM. EDUCACIONAL-ELEMENTAR;Ref:A-001;CH: 30H  
 Hab.:ENSINO FUNDAMENTAL COMPLETO;Motivo:CONTRATO POR TEMPO DETERMINADO DE ACORDO COM A L.C. 600/17;Un. Adm:(015814) E E RENATO SPINELLI;De:01/02/2023 a 20/12/2023

CONTRATO/SEDUC/23132/2023 DE: 03/03/2023  
 Processo Nº: 1000004162286  
 Contratado:(324276/1) MAGNA BIROQUI DA SILVA;CPF:065.352.461-75;Cargo/Função:(3476) APOIO ADM. EDUCACIONAL-ELEMENTAR;Ref:A-001;CH: 30H  
 Hab.:ENSINO MEDIO;Motivo:CONTRATO POR TEMPO DETERMINADO DE ACORDO COM A L.C. 600/17;Un. Adm:(015814) E E RENATO SPINELLI;De:06/02/2023 a 20/12/2023

CONTRATO/SEDUC/23133/2023 DE: 03/03/2023  
 Processo Nº: 1000004164071  
 Contratado:(324277/1) MARILENE SIQUEIRA PINHEIRO;CPF:651.022.151-91;Cargo/Função:(3476) APOIO ADM. EDUCACIONAL-ELEMENTAR;Ref:A-001;CH: 30H  
 Hab.:ENSINO FUNDAMENTAL COMPLETO;Motivo:CONTRATO POR TEMPO DETERMINADO DE ACORDO COM A L.C. 600/17;Un. Adm:(016322) E E SAO GERALDO;De:16/02/2023 a 20/12/2023

CONTRATO/SEDUC/23134/2023 DE: 03/03/2023  
 Processo Nº: 1000004164899  
 Contratado:(324280/1) TAYLHANE RITIELY MACEDO DOS SANTOS;CPF:058.688.421-11;Cargo/Função:(3468) TECNICO ADMINISTRATIVO EDUCACIONAL;Ref:A-001;CH: 30H  
 Hab.:ENSINO MEDIO;Motivo:CONTRATO POR TEMPO DETERMINADO DE ACORDO COM A L.C. 600/17;Un. Adm:(160040) E E TERRA NOVA;De:20/02/2023 a 20/12/2023

CONTRATO/SEDUC/23135/2023 DE: 03/03/2023  
 Processo Nº: 1000004172472  
 Contratado:(324334/1) ELIENE COSTA DE  
 ANDRADE;CPF:013.167.742-01;Cargo/Função:(3476) APOIO ADM.  
 EDUCACIONAL-ELEMENTAR;Ref:A-001;CH: 30H  
 Hab.:ENSINO MEDIO;Motivo:CONTRATO POR TEMPO DETERMINADO  
 DE ACORDO COM A L.C. 600/17;Un. Adm:(082252) E E INDIGENA  
 PASAPKAREEJ;De:01/02/2023 a 20/12/2023

CONTRATO/SEDUC/23136/2023 DE: 03/03/2023  
 Processo Nº: 1000004145184  
 Contratado:(324336/1) DARLENE CLAUDINEIA  
 KAMULU;CPF:060.110.081-60;Cargo/Função:(3476) APOIO ADM.  
 EDUCACIONAL-ELEMENTAR;Ref:A-001;CH: 30H  
 Hab.:ENSINO MEDIO;Motivo:CONTRATO POR TEMPO DETERMINADO  
 DE ACORDO COM A L.C. 600/17;Un. Adm:(154938) E E INDIGENA  
 TAPURA IRANTXE;De:06/02/2023 a 20/12/2023

CONTRATO/SEDUC/23137/2023 DE: 03/03/2023  
 Processo Nº: 1000004165249  
 Contratado:(324339/1) EUDANIA RAMOS DUARTE  
 BARBOSA;CPF:252.777.498-96;Cargo/Função:(3476) APOIO ADM.  
 EDUCACIONAL-ELEMENTAR;Ref:A-001;CH: 30H  
 Hab.:ENSINO FUNDAMENTAL COMPLETO;Motivo:PROJETO/  
 DEMANDA TEMPORARIA;Un. Adm:(016357) E E IRANY JAIME  
 FARINA;De:22/02/2023 a 20/12/2023

CONTRATO/SEDUC/23138/2023 DE: 03/03/2023  
 Processo Nº: 1000004157448  
 Contratado:(32882/4) LEOLINO MENDES NOGUEIRA;CPF:345.1  
 70.811-68;Cargo/Função:(3506) CONTR.TEMP.FUNCAO PROF.  
 HABILITADO;Ref:B-001;CH: 07H  
 Hab.:LICENCIATURA PLENA EM FILOSOFIA;Motivo:CONTRATO  
 POR TEMPO DETERMINADO DE ACORDO COM A L.C. 600/17;Un.  
 Adm:(014508) E E 7 DE SETEMBRO;De:01/02/2023 a 20/12/2023

CONTRATO/SEDUC/23139/2023 DE: 03/03/2023  
 Processo Nº: 1000004149584  
 Contratado:(33362/37) JULIO CESAR TAWYI  
 TAPIRAPE;CPF:545.902.211-87;Cargo/Função:(3506) CONTR.TEMP.  
 FUNCAO PROF. HABILITADO;Ref:B-001;CH: 08H  
 Hab.:LICENCIATURA PLENA EM CIENCIAS  
 SOCIAIS;Motivo:CONTRATO POR TEMPO DETERMINADO DE  
 ACORDO COM A L.C. 600/17;Un. Adm:(075710) E E INDIGENA TAPI  
 ITAWA;De:01/02/2023 a 20/12/2023

CONTRATO/SEDUC/23140/2023 DE: 03/03/2023  
 Processo Nº: 1000004160999  
 Contratado:(33427/7) BENEDITA VALERIA DA SILVA MAGALHAES;CP  
 F:362.902.031-34;Cargo/Função:(3506) CONTR.TEMP.FUNCAO PROF.  
 HABILITADO;Ref:B-001;CH: 20H  
 Hab.:LICENCIATURA PLENA EM PEDAGOGIA;Motivo:CONTRATO  
 POR TEMPO DETERMINADO DE ACORDO COM A L.C.  
 600/17;Un. Adm:(010731) E E DE ENSINO ESPECIAL LIVRE  
 APRENDER;De:06/02/2023 a 20/12/2023

CONTRATO/SEDUC/23141/2023 DE: 03/03/2023  
 Processo Nº: 1000004144101  
 Contratado:(33759/12) NILDA VAZ BORGES;CPF:387.987.191-49;Cargo/  
 Função:(3506) CONTR.TEMP.FUNCAO PROF.  
 HABILITADO;Ref:B-001;CH: 08H  
 Hab.:LICENCIATURA PLENA EM LETRAS/PORTUGUES/  
 INGLÊS;Motivo:PROJETO/DEMANDA TEMPORARIA;Un. Adm:(016152)  
 E E ALICE BARBOSA PACHECO;De:01/02/2023 a 20/12/2023

CONTRATO/SEDUC/23142/2023 DE: 03/03/2023  
 Processo Nº: 1000004160525  
 Contratado:(34183/33) JOACIL JOSE DE  
 CAMPOS;CPF:175.610.511-15;Cargo/Função:(3506) CONTR.TEMP.  
 FUNCAO PROF. HABILITADO;Ref:B-001;CH: 05H  
 Hab.:LICENCIATURA PLENA EM LETRAS/PORTUGUES/  
 INGLÊS;Motivo:CONTRATO POR TEMPO DETERMINADO DE ACORDO  
 COM A L.C. 600/17;Un. Adm:(009687) E E LEONIDAS ANTERO DE  
 MATOS;De:06/02/2023 a 20/12/2023

CONTRATO/SEDUC/23143/2023 DE: 03/03/2023  
 Processo Nº: 1000004175384  
 Contratado:(34277/12) SERGIO DE CEZARO;CPF:422.490.070-04;Cargo/  
 Função:(3506) CONTR.TEMP.FUNCAO PROF.  
 HABILITADO;Ref:B-001;CH: 01H  
 Hab.:LICENCIATURA PLENA EM EDUCAÇÃO  
 FISICA;Motivo:CONTRATO POR TEMPO DETERMINADO DE  
 ACORDO COM A L.C. 600/17;Un. Adm:(010707) E E MARCELINA DE  
 CAMPOS;De:01/02/2023 a 20/12/2023

CONTRATO/SEDUC/23144/2023 DE: 03/03/2023  
 Processo Nº: 1000004153154  
 Contratado:(36306/37) SILVIO TSIRUWE WE  
 TSEREDZATI;CPF:304.479.761-68;Cargo/Função:(3506) CONTR.TEMP.  
 FUNCAO PROF. HABILITADO;Ref:B-001;CH: 20H  
 Hab.:LICENCIATURA PLENA EM LINGUAS, ARTES  
 E LITERATURA;Motivo:PROJETO/DEMANDA  
 TEMPORARIA;Un. Adm:(011495) E E INDIGENA SAO JOSE  
 SANGRADOURO;De:01/02/2023 a 20/12/2023

CONTRATO/SEDUC/23145/2023 DE: 03/03/2023  
 Processo Nº: 1000004163739  
 Contratado:(36307/85) MARCOS ANTONIO DE  
 MEDEIROS;CPF:236.952.694-72;Cargo/Função:(3506) CONTR.TEMP.  
 FUNCAO PROF. HABILITADO;Ref:B-001;CH: 08H  
 Hab.:LICENCIATURA PLENA EM LETRAS/PORTUGUES/  
 INGLÊS;Motivo:CONTRATO POR TEMPO DETERMINADO DE  
 ACORDO COM A L.C. 600/17;Un. Adm:(014451) E E JOAO DE CAMPOS  
 BORGES;De:06/02/2023 a 20/12/2023

CONTRATO/SEDUC/23146/2023 DE: 03/03/2023  
 Processo Nº: 1000004159691  
 Contratado:(36451/63) ALDENORA BOABAI DE  
 BRITO;CPF:568.248.311-15;Cargo/Função:(3506) CONTR.TEMP.  
 FUNCAO PROF. HABILITADO;Ref:B-001;CH: 01H  
 Hab.:LICENCIATURA PLENA EM HISTÓRIA;Motivo:CONTRATO  
 POR TEMPO DETERMINADO DE ACORDO COM A L.C. 600/17;Un.  
 Adm:(012815) E E JOAO CALIXTO BERNARDES;De:14/02/2023 a  
 20/12/2023

CONTRATO/SEDUC/23147/2023 DE: 03/03/2023  
 Processo Nº: 1000004130670  
 Contratado:(36502/63) ADELAIDE LUCAS DE SOUZA  
 NORBERTO;CPF:432.412.631-34;Cargo/Função:(3506) CONTR.TEMP.  
 FUNCAO PROF. HABILITADO;Ref:B-001;CH: 30H  
 Hab.:LICENCIATURA PLENA EM MATEMATICA;Motivo:LICENÇA  
 MATERNIDADE;Un. Adm:(013269) E E OLIMPIO JOAO PISSINATI  
 GUERRA;De:01/02/2023 a 20/12/2023

CONTRATO/SEDUC/23148/2023 DE: 03/03/2023  
 Processo Nº: 1000004167168  
 Contratado:(36848/94) GERSON CLAUDIO COENGA  
 FERREIRA;CPF:384.086.271-04;Cargo/Função:(3506) CONTR.TEMP.  
 FUNCAO PROF. HABILITADO;Ref:B-001;CH: 08H  
 Hab.:LICENCIATURA PLENA EM LETRAS/PORTUGUES/  
 INGLÊS;Motivo:PROJETO/DEMANDA TEMPORARIA;Un. Adm:(009911)  
 E E PE JOAO PANAROTTO;De:06/02/2023 a 20/12/2023

CONTRATO/SEDUC/23149/2023 DE: 03/03/2023  
 Processo Nº: 1000004124078  
 Contratado:(37356/52) RONAN MENDES DA SILVA  
 RIBEIRO;CPF:328.786.131-04;Cargo/Função:(3506) CONTR.TEMP.  
 FUNCAO PROF. HABILITADO;Ref:B-001;CH: 08H  
 Hab.:LICENCIATURA PLENA EM CIENCIAS  
 BIOLOGICAS;Motivo:CONTRATO POR TEMPO DETERMINADO DE  
 ACORDO COM A L.C. 600/17;Un. Adm:(212482) E E DES INT DA ED  
 BAS CREUSLHI DE SOUZ RAMOS;De:01/02/2023 a 20/12/2023

CONTRATO/SEDUC/23150/2023 DE: 03/03/2023  
 Processo Nº: 1000004160633  
 Contratado:(37384/47) JOSIMAR XAWAPAREYMI  
 TAPIRAPE;CPF:535.538.021-20;Cargo/Função:(3506) CONTR.TEMP.  
 FUNCAO PROF. HABILITADO;Ref:B-001;CH: 08H  
 Hab.:LICENCIATURA PLENA EM LINGUAS, ARTES E  
 LITERATURA;Motivo:CONTRATO POR TEMPO DETERMINADO DE  
 ACORDO COM A L.C. 600/17;Un. Adm:(075710) E E INDIGENA TAPI  
 ITAWA;De:01/02/2023 a 20/12/2023

CONTRATO/SEDUC/23151/2023 DE: 03/03/2023  
 Processo Nº: 1000004123242  
 Contratado:(38022/21) ALONCIO BEZERRA  
 ARRUDA;CPF:429.861.411-53;Cargo/Função:(3506) CONTR.TEMP.  
 FUNCAO PROF. HABILITADO;Ref:B-001;CH: 06H  
 Hab.:LICENCIATURA PLENA EM EDUCAÇÃO  
 FISICA;Motivo:CONTRATO POR TEMPO DETERMINADO DE  
 ACORDO COM A L.C. 600/17;Un. Adm:(038709) E E JUSCELINO  
 KUBISTCHEK;De:01/02/2023 a 20/12/2023

CONTRATO/SEDUC/23152/2023 DE: 03/03/2023  
 Processo Nº: 1000004150705  
 Contratado:(38545/40) ELIS REGINA  
 CARDOSO;CPF:281.873.002-30;Cargo/Função:(3506) CONTR.TEMP.  
 FUNCAO PROF. HABILITADO;Ref:B-001;CH: 08H  
 Hab.:LICENCIATURA PLENA EM CIENCIAS  
 BIOLÓGICAS;Motivo:CONTRATO POR TEMPO DETERMINADO DE  
 ACORDO COM A L.C. 600/17;Un. Adm:(014141) E E HUMBERTO  
 CASTELO BRANCO;De:06/02/2023 a 06/02/2023

CONTRATO/SEDUC/23153/2023 DE: 03/03/2023  
 Processo Nº: 1000004165855  
 Contratado:(38545/41) ELIS REGINA  
 CARDOSO;CPF:281.873.002-30;Cargo/Função:(3506) CONTR.TEMP.  
 FUNCAO PROF. HABILITADO;Ref:B-001;CH: 02H  
 Hab.:LICENCIATURA PLENA EM CIENCIAS  
 BIOLÓGICAS;Motivo:PROJETO/DEMANDA TEMPORARIA;Un.  
 Adm:(038709) E E JUSCELINO KUBISTCHEK;De:22/02/2023 a  
 20/12/2023

CONTRATO/SEDUC/23154/2023 DE: 03/03/2023  
 Processo Nº: 1000004166949  
 Contratado:(39100/19) NAIR SOUZA DE  
 AGUIAR;CPF:424.543.601-87;Cargo/Função:(3506) CONTR.TEMP.  
 FUNCAO PROF. HABILITADO;Ref:B-001;CH: 30H  
 Hab.:LICENCIATURA PLENA EM PEDAGOGIA;Motivo:CONTRATO  
 POR TEMPO DETERMINADO DE ACORDO COM A L.C. 600/17;Un.  
 Adm:(157252) E E LEDY ANITA BRESANCIN;De:23/02/2023 a  
 20/12/2023

CONTRATO/SEDUC/23155/2023 DE: 03/03/2023  
 Processo Nº: 1000004166581  
 Contratado:(39352/12) MARIA GORETE FERREIRA  
 MENDES;CPF:469.091.411-72;Cargo/Função:(3506) CONTR.TEMP.  
 FUNCAO PROF. HABILITADO;Ref:B-001;CH: 10H  
 Hab.:LICENCIATURA PLENA EM LETRAS/  
 PORTUGUES;Motivo:PROJETO/DEMANDA TEMPORARIA;Un.  
 Adm:(014435) E E ALFREDO JOSE DA SILVA;De:06/02/2023 a  
 20/12/2023

CONTRATO/SEDUC/23156/2023 DE: 03/03/2023  
 Processo Nº: 1000004161672  
 Contratado:(40079/79) ROGELIA GRAGEL  
 SILVA;CPF:513.800.641-04;Cargo/Função:(3506) CONTR.TEMP.  
 FUNCAO PROF. HABILITADO;Ref:B-001;CH: 04H  
 Hab.:LICENCIATURA PLENA EM LETRAS/PORTUGUES/  
 INGLÊS;Motivo:CONTRATO POR TEMPO DETERMINADO DE  
 ACORDO COM A L.C. 600/17;Un. Adm:(120936) E E ANDRE ANTONIO  
 MAGGI;De:13/02/2023 a 20/12/2023

CONTRATO/SEDUC/23157/2023 DE: 03/03/2023  
 Processo Nº: 1000004167090  
 Contratado:(40112/25) SANDRA DE SOUZA  
 SANTOS;CPF:459.767.161-72;Cargo/Função:(3506) CONTR.TEMP.  
 FUNCAO PROF. HABILITADO;Ref:B-001;CH: 04H  
 Hab.:LICENCIATURA PLENA EM ARTES VISUAIS;Motivo:CONTRATO  
 POR TEMPO DETERMINADO DE ACORDO COM A L.C. 600/17;Un.  
 Adm:(009326) E E PE ERNESTO CAMILO BARRETO;De:05/02/2023 a  
 20/12/2023

CONTRATO/SEDUC/23158/2023 DE: 03/03/2023  
 Processo Nº: 1000004157183  
 Contratado:(41429/34) ALZIRENE IPAREWAO  
 TAPIRAPE;CPF:581.989.891-53;Cargo/Função:(3506) CONTR.TEMP.  
 FUNCAO PROF. HABILITADO;Ref:B-001;CH: 04H  
 Hab.:LICENCIATURA PLENA EM CIENCIAS  
 SOCIAIS;Motivo:CONTRATO POR TEMPO DETERMINADO DE  
 ACORDO COM A L.C. 600/17;Un. Adm:(075710) E E INDIGENA TAPI  
 ITAWA;De:01/02/2023 a 20/12/2023

CONTRATO/SEDUC/23159/2023 DE: 03/03/2023  
 Processo Nº: 1000004166258  
 Contratado:(42210/43) PAULO AUGUSTO MULLER  
 LEAL;CPF:293.303.511-15;Cargo/Função:(3506) CONTR.TEMP.FUNCAO  
 PROF. HABILITADO;Ref:B-001;CH: 03H  
 Hab.:LICENCIATURA PLENA EM GEOGRAFIA;Motivo:CONTRATO  
 POR TEMPO DETERMINADO DE ACORDO COM A L.C. 600/17;Un.  
 Adm:(009393) E E JOAO BRIENE DE CAMARGO;De:16/02/2023 a  
 20/12/2023

CONTRATO/SEDUC/23160/2023 DE: 03/03/2023  
 Processo Nº: 1000004153244  
 Contratado:(44796/35) AGNALDO WARINIAYI  
 TAPIRAPE;CPF:581.999.931-20;Cargo/Função:(3506) CONTR.TEMP.  
 FUNCAO PROF. HABILITADO;Ref:B-001;CH: 14H  
 Hab.:LICENCIATURA PLENA EM LINGUAS, ARTES E  
 LITERATURA;Motivo:CONTRATO POR TEMPO DETERMINADO DE  
 ACORDO COM A L.C. 600/17;Un. Adm:(075710) E E INDIGENA TAPI  
 ITAWA;De:01/02/2023 a 20/12/2023

CONTRATO/SEDUC/23161/2023 DE: 03/03/2023  
 Processo Nº: 1000004161685  
 Contratado:(45003/42) TIMOTEO TSERETSU TSIROBO;CPF:474.  
 524.201-87;Cargo/Função:(3506) CONTR.TEMP.FUNCAO PROF.  
 HABILITADO;Ref:B-001;CH: 08H  
 Hab.:LICENCIATURA PLENA EM CIENCIAS MATEMATICAS E  
 DA NATUREZA;Motivo:PROJETO/DEMANDA TEMPORARIA;Un.  
 Adm:(011452) E E INDIGENA DOM FELIPPO RINALDI;De:06/02/2023 a  
 20/12/2023

CONTRATO/SEDUC/23162/2023 DE: 03/03/2023  
 Processo Nº: 1000004152666  
 Contratado:(45012/28) PAULO TSIB RATAPARIWE  
 RURO;CPF:568.130.661-53;Cargo/Função:(3506) CONTR.TEMP.  
 FUNCAO PROF. HABILITADO;Ref:A-001;CH: 20H  
 Hab.:MAGISTÉRIO;Motivo:CONTRATO POR TEMPO DETERMINADO  
 DE ACORDO COM A L.C. 600/17;Un. Adm:(118524) E E INDIGENA  
 MARAIWATSEDE;De:02/02/2023 a 20/12/2023

CONTRATO/SEDUC/23163/2023 DE: 03/03/2023  
 Processo Nº: 1000004161649  
 Contratado:(45013/13) RICARDO APTSIRE  
 NIWAIRERO;CPF:459.883.311-49;Cargo/Função:(3506) CONTR.TEMP.  
 FUNCAO PROF. HABILITADO;Ref:B-001;CH: 13H  
 Hab.:LICENCIATURA PLENA EM EDUCAÇÃO  
 INTERCULTURAL;Motivo:PROJETO/DEMANDA TEMPORARIA;Un.  
 Adm:(011452) E E INDIGENA DOM FELIPPO RINALDI;De:06/02/2023 a  
 20/12/2023

CONTRATO/SEDUC/23164/2023 DE: 03/03/2023  
 Processo Nº: 1000004161640  
 Contratado:(45016/32) MERCEDES ROORANHIPA  
 TSOROPRE;CPF:458.730.111-68;Cargo/Função:(3506) CONTR.TEMP.  
 FUNCAO PROF. HABILITADO;Ref:B-001;CH: 15H  
 Hab.:LICENCIATURA PLENA EM EDUCAÇÃO  
 INTERCULTURAL;Motivo:PROJETO/DEMANDA TEMPORARIA;Un.  
 Adm:(011452) E E INDIGENA DOM FELIPPO RINALDI;De:06/02/2023 a  
 20/12/2023

CONTRATO/SEDUC/23165/2023 DE: 03/03/2023  
 Processo Nº: 1000004145256  
 Contratado:(45504/66) PLACIDO ELOY DA PAIXAO  
 NETO;CPF:230.076.481-49;Cargo/Função:(3506) CONTR.TEMP.  
 FUNCAO PROF. HABILITADO;Ref:B-001;CH: 18H  
 Hab.:LICENCIATURA PLENA EM BIOLOGIA;Motivo:CONTRATO  
 POR TEMPO DETERMINADO DE ACORDO COM A L.C. 600/17;Un.  
 Adm:(010260) E E SAO JOSE;De:01/02/2023 a 20/12/2023

CONTRATO/SEDUC/23166/2023 DE: 03/03/2023  
 Processo Nº: 1000004167304  
 Contratado:(46452/56) HERONICE XAVIER  
 FERREIRA;CPF:177.428.112-00;Cargo/Função:(3506) CONTR.TEMP.  
 FUNCAO PROF. HABILITADO;Ref:B-001;CH: 30H  
 Hab.:LICENCIATURA PLENA EM LETRAS/PORTUGUES/  
 ESPANHOL;Motivo:CONTRATO POR TEMPO DETERMINADO DE  
 ACORDO COM A L.C. 600/17;Un. Adm:(154695) E E TARSILA DO  
 AMARAL;De:15/02/2023 a 20/12/2023

CONTRATO/SEDUC/23167/2023 DE: 03/03/2023  
 Processo Nº: 1000004168257  
 Contratado:(46508/47) MADALENA SANTANA DE  
 SALES;CPF:593.138.891-53;Cargo/Função:(3506) CONTR.TEMP.  
 FUNCAO PROF. HABILITADO;Ref:B-001;CH: 10H  
 Hab.:LICENCIATURA PLENA EM MATEMATICA;Motivo:PROJETO/  
 DEMANDA TEMPORARIA;Un. Adm:(158321) E E JOSE MARIANO  
 BENTO;De:06/02/2023 a 20/12/2023

CONTRATO/SEDUC/23168/2023 DE: 03/03/2023  
 Processo Nº: 1000004162262  
 Contratado:(46665/65) MARIA APARECIDA  
 MATOS;CPF:593.361.881-00;Cargo/Função:(3506) CONTR.TEMP.  
 FUNCAO PROF. HABILITADO;Ref:B-001;CH: 07H  
 Hab.:LICENCIATURA PLENA EM CIENCIAS  
 BIOLOGICAS;Motivo:CONTRATO POR TEMPO DETERMINADO  
 DE ACORDO COM A L.C. 600/17;Un. Adm:(015008) E E SANTA  
 ELVIRA;De:16/02/2023 a 20/12/2023

CONTRATO/SEDUC/23169/2023 DE: 03/03/2023  
 Processo Nº: 1000004169409  
 Contratado:(47248/50) WILSON VIANA DE  
 MORAIS;CPF:127.684.478-62;Cargo/Função:(3506) CONTR.TEMP.  
 FUNCAO PROF. HABILITADO;Ref:B-001;CH: 04H  
 Hab.:LICENCIATURA PLENA EM MATEMATICA;Motivo:CONTRATO  
 POR TEMPO DETERMINADO DE ACORDO COM A L.C. 600/17;Un.  
 Adm:(145734) E E MARIA MIRANDA ARAUJO;De:15/02/2023 a  
 20/12/2023

CONTRATO/SEDUC/23170/2023 DE: 03/03/2023  
 Processo Nº: 1000004167740  
 Contratado:(48069/22) JACKSON ROBERTO REGIS  
 CALDAS;CPF:487.142.751-04;Cargo/Função:(3506) CONTR.TEMP.  
 FUNCAO PROF. HABILITADO;Ref:B-001;CH: 10H  
 Hab.:LICENCIATURA PLENA EM LETRAS/PORTUGUES/  
 INGLÊS;Motivo:CONTRATO POR TEMPO DETERMINADO DE  
 ACORDO COM A L.C. 600/17;Un. Adm:(009610) E E ANTONIO  
 EPAMINONDAS;De:06/02/2023 a 20/12/2023

CONTRATO/SEDUC/23171/2023 DE: 03/03/2023  
 Processo Nº: 1000004116290  
 Contratado:(49363/17) DILVA SOUSA LUZ;CPF:317.915.651-15;Cargo/  
 Função:(3506) CONTR.TEMP.FUNCAO PROF.  
 HABILITADO;Ref:B-001;CH: 20H  
 Hab.:LICENCIATURA PLENA EM PEDAGOGIA;Motivo:CONTRATO  
 POR TEMPO DETERMINADO DE ACORDO COM A L.C. 600/17;Un.  
 Adm:(038709) E E JUSCELINO KUBISTCHEK;De:01/02/2023 a  
 20/12/2023

CONTRATO/SEDUC/23172/2023 DE: 03/03/2023  
 Processo Nº: 1000004154857  
 Contratado:(50385/51) VALDILENE PEREIRA ARAUJO DE  
 SOUZA;CPF:402.631.503-72;Cargo/Função:(3506) CONTR.TEMP.  
 FUNCAO PROF. HABILITADO;Ref:B-001;CH: 09H  
 Hab.:LICENCIATURA PLENA EM MATEMATICA;Motivo:CONTRATO  
 POR TEMPO DETERMINADO DE ACORDO COM A L.C. 600/17;Un.  
 Adm:(124044) E E PORTAL DA AMAZONIA;De:01/02/2023 a 20/12/2023

CONTRATO/SEDUC/23173/2023 DE: 03/03/2023  
 Processo Nº: 1000004151675  
 Contratado:(51807/14) MEIRE VASSELLI  
 DAMASCENO;CPF:615.934.351-34;Cargo/Função:(3506) CONTR.TEMP.  
 FUNCAO PROF. HABILITADO;Ref:B-001;CH: 20H  
 Hab.:LICENCIATURA PLENA EM QUIMICA;Motivo:CONTRATO  
 POR TEMPO DETERMINADO DE ACORDO COM A L.C. 600/17;Un.  
 Adm:(015903) E E MIN PETRONIO PORTELA NUNES;De:06/02/2023 a  
 20/12/2023

CONTRATO/SEDUC/23174/2023 DE: 03/03/2023  
 Processo Nº: 1000004170918  
 Contratado:(51896/13) FRANCISCA RODRIGUES BERTOLDO  
 ARAUJO;CPF:503.715.841-91;Cargo/Função:(3476) APOIO ADM.  
 EDUCACIONAL-ELEMENTAR;Ref:A-001;CH: 30H  
 Hab.:MAGISTÉRIO;Motivo:PROJETO/DEMANDA TEMPORARIA;Un.  
 Adm:(014516) E E JOAQUIM A COSTA MARQUES;De:06/02/2023 a  
 20/12/2023

CONTRATO/SEDUC/23175/2023 DE: 03/03/2023  
 Processo Nº: 1000004171943  
 Contratado:(52470/8) HILDETE XAVIER DE  
 OLIVEIRA;CPF:537.664.901-68;Cargo/Função:(3468) TECNICO  
 ADMINISTRATIVO EDUCACIONAL;Ref:A-001;CH: 30H  
 Hab.:ENSINO MEDIO;Motivo:PROJETO/DEMANDA TEMPORARIA;Un.  
 Adm:(013625) E E JOAO PEDRO TORRES;De:06/02/2023 a 20/12/2023

CONTRATO/SEDUC/23176/2023 DE: 03/03/2023  
 Processo Nº: 1000004160345  
 Contratado:(52817/25) ROSA MARIA MARQUES  
 RIBEIRO;CPF:616.731.371-72;Cargo/Função:(3506) CONTR.TEMP.  
 FUNCAO PROF. HABILITADO;Ref:A-001;CH: 19H  
 Hab.:MAGISTÉRIO;Motivo:CONTRATO POR TEMPO DETERMINADO  
 DE ACORDO COM A L.C. 600/17;Un. Adm:(172081) E E FLORESTAN  
 FERNANDES;De:01/02/2023 a 20/12/2023

CONTRATO/SEDUC/23177/2023 DE: 03/03/2023  
 Processo Nº: 1000004164202  
 Contratado:(53197/3) VIRGILIA SURUBI;CPF:535.323.411-15;Cargo/  
 Função:(3476) APOIO ADM. EDUCACIONAL-  
 ELEMENTAR;Ref:A-001;CH: 30H  
 Hab.:ENSINO FUNDAMENTAL COMPLETO;Motivo:CONTRATO  
 POR TEMPO DETERMINADO DE ACORDO COM A L.C. 600/17;Un.  
 Adm:(016322) E E SAO GERALDO;De:17/02/2023 a 20/12/2023

CONTRATO/SEDUC/23178/2023 DE: 03/03/2023  
 Processo Nº: 1000004155157  
 Contratado:(53413/37) NILSON JOSE ALVES  
 NEGRAO;CPF:080.817.191-72;Cargo/Função:(3506) CONTR.TEMP.  
 FUNCAO PROF. HABILITADO;Ref:B-001;CH: 19H  
 Hab.:LICENCIATURA PLENA EM MATEMATICA;Motivo:CONTRATO  
 POR TEMPO DETERMINADO DE ACORDO COM A L.C. 600/17;Un.  
 Adm:(009440) E E LEOVEGILDO DE MELO;De:13/02/2023 a 20/12/2023

CONTRATO/SEDUC/23179/2023 DE: 03/03/2023  
 Processo Nº: 1000004116446  
 Contratado:(53733/5) ELZA CARMELIA CANA  
 VERDE;CPF:544.654.351-34;Cargo/Função:(3476) APOIO ADM.  
 EDUCACIONAL-ELEMENTAR;Ref:A-001;CH: 30H  
 Hab.:ENSINO FUNDAMENTAL COMPLETO;Motivo:CONTRATO  
 POR TEMPO DETERMINADO DE ACORDO COM A L.C. 600/17;Un.  
 Adm:(016500) E E MARIO SPINELLI;De:01/02/2023 a 20/12/2023

CONTRATO/SEDUC/23180/2023 DE: 03/03/2023  
 Processo Nº: 1000004128182  
 Contratado:(53742/3) SANDRO SOARES DE  
 ARAUJO;CPF:808.529.639-04;Cargo/Função:(3506) CONTR.TEMP.  
 FUNCAO PROF. HABILITADO;Ref:B-001;CH: 10H  
 Hab.:LICENCIATURA PLENA EM EDUCAÇÃO FISICA;Motivo:PROJETO/  
 DEMANDA TEMPORARIA;Un. Adm:(015911) E E RAMON SANCHES  
 MARQUES;De:01/02/2023 a 20/12/2023

CONTRATO/SEDUC/23181/2023 DE: 03/03/2023  
 Processo Nº: 1000004145227  
 Contratado:(54117/81) TEREZA TRENTO  
 FERREIRA;CPF:537.758.809-68;Cargo/Função:(3506) CONTR.TEMP.  
 FUNCAO PROF. HABILITADO;Ref:B-001;CH: 02H  
 Hab.:LICENCIATURA PLENA EM LETRAS/PORTUGUES/  
 INGLÊS;Motivo:CONTRATO POR TEMPO DETERMINADO DE  
 ACORDO COM A L.C. 600/17;Un. Adm:(016365) E E KREEN  
 AKARORE;De:07/02/2023 a 20/12/2023

CONTRATO/SEDUC/23182/2023 DE: 03/03/2023  
 Processo Nº: 1000004156396  
 Contratado:(55098/33) XAOPOKOKI  
 TAPIRAPE;CPF:550.872.721-34;Cargo/Função:(3506) CONTR.TEMP.  
 FUNCAO PROF. HABILITADO;Ref:B-001;CH: 10H  
 Hab.:LICENCIATURA PLENA EM LINGUAS, ARTES E  
 LITERATURA;Motivo:CONTRATO POR TEMPO DETERMINADO DE  
 ACORDO COM A L.C. 600/17;Un. Adm:(075710) E E INDIGENA TAPI  
 ITAWA;De:01/02/2023 a 20/12/2023

CONTRATO/SEDUC/23183/2023 DE: 03/03/2023  
 Processo Nº: 1000004148315  
 Contratado:(57321/25) ROSANGELA NUNES  
 MIRANDA;CPF:486.881.501-68;Cargo/Função:(3506) CONTR.TEMP.  
 FUNCAO PROF. HABILITADO;Ref:B-001;CH: 30H  
 Hab.:LICENCIATURA PLENA EM PEDAGOGIA;Motivo:CONTRATO  
 POR TEMPO DETERMINADO DE ACORDO COM A L.C. 600/17;Un.  
 Adm:(016470) E E DOM BOSCO;De:01/02/2023 a 20/12/2023

CONTRATO/SEDUC/23184/2023 DE: 03/03/2023  
 Processo Nº: 1000004172554  
 Contratado:(57962/72) ANA CLAUDIA RODRIGUES TRINDADE  
 PORTO;CPF:424.588.971-34;Cargo/Função:(3506) CONTR.TEMP.  
 FUNCAO PROF. HABILITADO;Ref:B-001;CH: 11H  
 Hab.:LICENCIATURA PLENA EM LETRAS/PORTUGUES/  
 ESPANHOL;Motivo:CONTRATO POR TEMPO DETERMINADO DE  
 ACORDO COM A L.C. 600/17;Un. Adm:(009440) E E LEOVEGILDO DE  
 MELO;De:27/02/2023 a 20/12/2023

CONTRATO/SEDUC/23185/2023 DE: 03/03/2023  
 Processo Nº: 1000004165773  
 Contratado:(58874/12) APARECIDO DA  
 SILVA;CPF:581.003.851-49;Cargo/Função:(3506) CONTR.TEMP.  
 FUNCAO PROF. HABILITADO;Ref:B-001;CH: 09H  
 Hab.:LICENCIATURA PLENA EM LETRAS/PORTUGUES/  
 INGLÊS;Motivo:CONTRATO POR TEMPO DETERMINADO DE ACORDO  
 COM A L.C. 600/17;Un. Adm:(158658) E E DAURY RIVA;De:06/02/2023 a  
 20/12/2023



CONTRATO/SEDUC/23186/2023 DE: 03/03/2023  
 Processo Nº: 1000004171847  
 Contratado:(58923/57) LUZIANA FIDENCIO E SILVA;CPF:626.477.680-72;Cargo/Função:(3506) CONTR.TEMP. FUNCAO PROF. HABILITADO;Ref:B-001;CH: 08H  
 Hab.:LICENCIATURA PLENA EM GEOGRAFIA;Motivo:PROJETO/DEMANDA TEMPORARIA;Un. Adm:(010243) E E CEL RAFAEL DE SIQUEIRA;De:06/02/2023 a 20/12/2023

CONTRATO/SEDUC/23187/2023 DE: 03/03/2023  
 Processo Nº: 1000004149352  
 Contratado:(59125/44) XAWAPAREYMI GENIVALDO TAPIRAPE;CPF:581.999.691-72;Cargo/Função:(3506) CONTR.TEMP. FUNCAO PROF. HABILITADO;Ref:B-001;CH: 10H  
 Hab.:LICENCIATURA PLENA EM CIENCIAS NATURAIS;Motivo:CONTRATO POR TEMPO DETERMINADO DE ACORDO COM A L.C. 600/17;Un. Adm:(075710) E E INDIGENA TAPI ITAWA;De:01/02/2023 a 20/12/2023

CONTRATO/SEDUC/23188/2023 DE: 03/03/2023  
 Processo Nº: 1000004116772  
 Contratado:(60220/5) DORMEDINO FRANCISCO LEONCIO NETO;CPF:603.678.301-91;Cargo/Função:(3506) CONTR.TEMP. FUNCAO PROF. HABILITADO;Ref:B-001;CH: 01H  
 Hab.:LICENCIATURA PLENA EM EDUCAÇÃO FISICA;Motivo:CONTRATO POR TEMPO DETERMINADO DE ACORDO COM A L.C. 600/17;Un. Adm:(009806) E E HISTORIADOR RUBENS DE MENDONCA;De:01/02/2023 a 20/12/2023

CONTRATO/SEDUC/23189/2023 DE: 03/03/2023  
 Processo Nº: 1000004156301  
 Contratado:(60372/41) LOIDE GOMES NEVES DE SOUZA;CPF:830.210.001-34;Cargo/Função:(3506) CONTR.TEMP. FUNCAO PROF. HABILITADO;Ref:B-001;CH: 09H  
 Hab.:LICENCIATURA PLENA EM LETRAS/PORTUGUES/INGLÊS;Motivo:CONTRATO POR TEMPO DETERMINADO DE ACORDO COM A L.C. 600/17;Un. Adm:(212512) E E DES INT DA ED BAS PROF ALM DE AMOR SILVA;De:13/02/2023 a 20/12/2023

CONTRATO/SEDUC/23190/2023 DE: 03/03/2023  
 Processo Nº: 1000004165835  
 Contratado:(60638/62) CERIACO VIEIRA DE BARROS;CPF:632.691.201-68;Cargo/Função:(3506) CONTR.TEMP. FUNCAO PROF. HABILITADO;Ref:B-001;CH: 04H  
 Hab.:LICENCIATURA PLENA EM GEOGRAFIA;Motivo:CONTRATO POR TEMPO DETERMINADO DE ACORDO COM A L.C. 600/17;Un. Adm:(045101) E E MAXIMIANA DO NASCIMENTO;De:06/02/2023 a 20/12/2023

CONTRATO/SEDUC/23191/2023 DE: 03/03/2023  
 Processo Nº: 1000004156967  
 Contratado:(60840/53) ADEILDO LOURENCO DA SILVA;CPF:758.678.184-20;Cargo/Função:(3506) CONTR.TEMP. FUNCAO PROF. HABILITADO;Ref:B-001;CH: 08H  
 Hab.:LICENCIATURA PLENA EM MATEMATICA;Motivo:PROJETO/DEMANDA TEMPORARIA;Un. Adm:(148091) E E JARDIM UNIVERSITARIO;De:01/02/2023 a 01/05/2023

CONTRATO/SEDUC/23192/2023 DE: 03/03/2023  
 Processo Nº: 1000004170998  
 Contratado:(60890/68) MARCIA APARECIDA NASCIMENTO DA SILVA;CPF:693.496.731-34;Cargo/Função:(3506) CONTR.TEMP. FUNCAO PROF. HABILITADO;Ref:B-001;CH: 40H  
 Hab.:LICENCIATURA PLENA EM LETRAS/PORTUGUES/ESPANHOL;Motivo:PROJETO/DEMANDA TEMPORARIA;Un. Adm:(012629) E E CEL ANTONIO PAES DE BARROS;De:06/02/2023 a 20/12/2023

CONTRATO/SEDUC/23193/2023 DE: 03/03/2023  
 Processo Nº: 1000004168339  
 Contratado:(60990/17) SOLANGE LUISA DE MATOS FLORES;CPF:378.012.101-82;Cargo/Função:(3506) CONTR.TEMP. FUNCAO PROF. HABILITADO;Ref:B-001;CH: 03H  
 Hab.:LICENCIATURA PLENA EM LETRAS/PORTUGUES/ESPANHOL;Motivo:CONTRATO POR TEMPO DETERMINADO DE ACORDO COM A L.C. 600/17;Un. Adm:(010260) E E SAO JOSE;De:06/02/2023 a 20/12/2023

CONTRATO/SEDUC/23194/2023 DE: 03/03/2023  
 Processo Nº: 1000004149886  
 Contratado:(61032/104) CLODOELMA DE SIQUEIRA XAVIER;CPF:805.556.911-87;Cargo/Função:(3506) CONTR.TEMP. FUNCAO PROF. HABILITADO;Ref:B-001;CH: 12H  
 Hab.:LICENCIATURA PLENA EM LETRAS/PORTUGUES/INGLÊS;Motivo:CONTRATO POR TEMPO DETERMINADO DE ACORDO COM A L.C. 600/17;Un. Adm:(044954) E E PROF ANA TEREZA ALBERNAS;De:01/02/2023 a 20/12/2023

CONTRATO/SEDUC/23195/2023 DE: 03/03/2023  
 Processo Nº: 1000004166734  
 Contratado:(62210/27) HELOISA HELENA SILVA SOUSA;CPF:415.417.741-91;Cargo/Função:(3506) CONTR.TEMP. FUNCAO PROF. HABILITADO;Ref:B-001;CH: 06H  
 Hab.:LICENCIATURA PLENA EM PEDAGOGIA;Motivo:CONTRATO POR TEMPO DETERMINADO DE ACORDO COM A L.C. 600/17;Un. Adm:(060224) C E A D A PROF ARLETE P MIGUELETTI;De:15/02/2023 a 20/12/2023

CONTRATO/SEDUC/23196/2023 DE: 03/03/2023  
 Processo Nº: 1000004167361  
 Contratado:(62414/18) NEURACI APARECIDA DE AMORIM;CPF:432.856.191-04;Cargo/Função:(3506) CONTR.TEMP. FUNCAO PROF. HABILITADO;Ref:A-001;CH: 20H  
 Hab.:MAGISTÉRIO;Motivo:CONTRATO POR TEMPO DETERMINADO DE ACORDO COM A L.C. 600/17;Un. Adm:(010278) E E REUNIDAS DE CACHOEIRA RICA;De:06/02/2023 a 20/12/2023

CONTRATO/SEDUC/23197/2023 DE: 03/03/2023  
 Processo Nº: 1000004166077  
 Contratado:(62457/31) EDWILSON FRANCISCO NEVES;CPF:784.861.731-91;Cargo/Função:(3506) CONTR.TEMP. FUNCAO PROF. HABILITADO;Ref:B-001;CH: 30H  
 Hab.:LICENCIATURA PLENA EM CIENCIAS BIOLÓGICAS;Motivo:SUBSTITUIÇÃO AO TITULAR GUARDANDO PUBLICAÇÃO DE MOVIMENTAÇÃO;Un. Adm:(069558) E E ANGELINA F MAZZUTTI;De:06/02/2023 a 15/04/2023

CONTRATO/SEDUC/23198/2023 DE: 03/03/2023  
 Processo Nº: 1000004172270  
 Contratado:(62655/78) EDNA SALETE PINHEIRO ANDRADE;CPF:841.655.291-68;Cargo/Função:(3506) CONTR.TEMP. FUNCAO PROF. HABILITADO;Ref:B-001;CH: 10H  
 Hab.:LICENCIATURA PLENA EM CIENCIAS NATURAIS E MATEMATICA;Motivo:CONTRATO POR TEMPO DETERMINADO DE ACORDO COM A L.C. 600/17;Un. Adm:(104230) E E PROF ELIDIO MURCELLI FILHO;De:01/02/2023 a 20/12/2023

CONTRATO/SEDUC/23199/2023 DE: 03/03/2023  
 Processo Nº: 1000004164871  
 Contratado:(63128/13) ELIZABETE TEIXEIRA DOS SANTOS OKA;CPF:018.603.398-24;Cargo/Função:(3506) CONTR.TEMP.FUNCAO PROF. HABILITADO;Ref:B-001;CH: 30H  
 Hab.:LICENCIATURA PLENA EM LETRAS/PORTUGUES/INGLES/LITERATURAS;Motivo:CONTRATO POR TEMPO DETERMINADO DE ACORDO COM A L.C. 600/17;Un. Adm:(038512) E E ANGELO NADIN;De:01/02/2023 a 20/12/2023

CONTRATO/SEDUC/23200/2023 DE: 03/03/2023  
 Processo Nº: 1000004148463  
 Contratado:(63482/21) TAPARAUVYTYGA VANETE TAPIRAPE;CPF:831.620.031-72;Cargo/Função:(3506) CONTR.TEMP. FUNCAO PROF. HABILITADO;Ref:B-001;CH: 14H  
 Hab.:LICENCIATURA PLENA EM EDUCAÇÃO INTERCULTURAL;Motivo:CONTRATO POR TEMPO DETERMINADO DE ACORDO COM A L.C. 600/17;Un. Adm:(075710) E E INDIGENA TAPI ITAWA;De:01/02/2023 a 20/12/2023

CONTRATO/SEDUC/23201/2023 DE: 03/03/2023  
 Processo Nº: 1000004162211  
 Contratado:(65285/52) SONIA FLORENCIO SANTIAGO;CPF:429.232.391-72;Cargo/Função:(3506) CONTR.TEMP. FUNCAO PROF. HABILITADO;Ref:B-001;CH: 16H  
 Hab.:LICENCIATURA PLENA EM LETRAS/PORTUGUES;Motivo:PROJETO/DEMANDA TEMPORARIA;Un. Adm:(009946) E E PASCHOAL MOREIRA CABRAL;De:13/02/2023 a 20/12/2023

CONTRATO/SEDUC/23202/2023 DE: 03/03/2023  
 Processo Nº: 1000004166887  
 Contratado:(65748/57) RUBIANA  
 HOLLENBACH;CPF:503.465.631-00;Cargo/Função:(3506) CONTR.TEMP.  
 FUNCAO PROF. HABILITADO;Ref:B-001;CH: 23H  
 Hab.:LICENCIATURA PLENA EM EDUCAÇÃO  
 FISICA;Motivo:CONTRATO POR TEMPO DETERMINADO DE ACORDO  
 COM A L.C. 600/17;Un. Adm:(049859) E E PROF ELIANE DIGIGOV  
 SANTANA;De:01/02/2023 a 20/12/2023

CONTRATO/SEDUC/23203/2023 DE: 03/03/2023  
 Processo Nº: 1000004124182  
 Contratado:(65833/96) NILVA GONCALINA DA SILVA  
 PINTO;CPF:429.200.271-15;Cargo/Função:(3506) CONTR.TEMP.  
 FUNCAO PROF. HABILITADO;Ref:B-001;CH: 14H  
 Hab.:LICENCIATURA PLENA EM LETRAS/PORTUGUES/  
 INGLÊS;Motivo:CONTRATO POR TEMPO DETERMINADO DE ACORDO  
 COM A L.C. 600/17;Un. Adm:(044954) E E PROF ANA TEREZA  
 ALBERNAS;De:01/02/2023 a 20/12/2023

CONTRATO/SEDUC/23204/2023 DE: 03/03/2023  
 Processo Nº: 1000004168307  
 Contratado:(66148/17) LUCIANA RODRIGUES LOPES  
 FRANCA;CPF:813.848.401-25;Cargo/Função:(3506) CONTR.TEMP.  
 FUNCAO PROF. HABILITADO;Ref:B-001;CH: 06H  
 Hab.:LICENCIATURA PLENA EM CIENCIAS  
 BIOLOGICAS;Motivo:CONTRATO POR TEMPO DETERMINADO DE  
 ACORDO COM A L.C. 600/17;Un. Adm:(038563) E E JARDIM DAS  
 FLORES;De:23/02/2023 a 20/12/2023

CONTRATO/SEDUC/23205/2023 DE: 03/03/2023  
 Processo Nº: 1000004171969  
 Contratado:(66322/28) EMILIA NUNES DE ALCANTARA DE  
 SOUZA;CPF:361.925.621-72;Cargo/Função:(3506) CONTR.TEMP.  
 FUNCAO PROF. HABILITADO;Ref:B-001;CH: 13H  
 Hab.:LICENCIATURA PLENA EM CIENCIAS  
 BIOLOGICAS;Motivo:CONTRATO POR TEMPO DETERMINADO  
 DE ACORDO COM A L.C. 600/17;Un. Adm:(176664) E E 12 DE  
 OUTUBRO;De:27/02/2023 a 20/12/2023

CONTRATO/SEDUC/23206/2023 DE: 03/03/2023  
 Processo Nº: 1000004121642  
 Contratado:(66471/50) SILVIA JOSE DA CRUZ  
 NUNES;CPF:779.401.301-10;Cargo/Função:(3506) CONTR.TEMP.  
 FUNCAO PROF. HABILITADO;Ref:B-001;CH: 13H  
 Hab.:LICENCIATURA PLENA EM LETRAS/PORTUGUES/  
 INGLÊS;Motivo:CONTRATO POR TEMPO DETERMINADO DE  
 ACORDO COM A L.C. 600/17;Un. Adm:(148091) E E JARDIM  
 UNIVERSITARIO;De:01/02/2023 a 20/12/2023

CONTRATO/SEDUC/23207/2023 DE: 03/03/2023  
 Processo Nº: 1000004163808  
 Contratado:(66915/48) TIAGO ANTUNES DA  
 SILVA;CPF:593.659.005-49;Cargo/Função:(3506) CONTR.TEMP.  
 FUNCAO PROF. HABILITADO;Ref:B-001;CH: 08H  
 Hab.:LICENCIATURA PLENA EM MATEMATICA;Motivo:CONTRATO  
 POR TEMPO DETERMINADO DE ACORDO COM A L.C. 600/17;Un.  
 Adm:(212512) E E DES INT DA ED BAS PROF ALM DE AMOR  
 SILVA;De:17/02/2023 a 20/12/2023

CONTRATO/SEDUC/23208/2023 DE: 03/03/2023  
 Processo Nº: 1000004122183  
 Contratado:(67318/30) CONCEICAO APARECIDA BOTARI  
 BONIN;CPF:626.762.451-04;Cargo/Função:(3476) APOIO ADM.  
 EDUCACIONAL-ELEMENTAR;Ref:A-001;CH: 30H  
 Hab.:ENSINO FUNDAMENTAL COMPLETO;Motivo:CONTRATO  
 POR TEMPO DETERMINADO DE ACORDO COM A L.C. 600/17;Un.  
 Adm:(015261) E E 15 DE JUNHO;De:01/02/2023 a 20/12/2023

CONTRATO/SEDUC/23209/2023 DE: 03/03/2023  
 Processo Nº: 1000004173139  
 Contratado:(67372/67) MARIA ZENEIDE DOS SANTOS DA  
 SILVA;CPF:523.356.901-91;Cargo/Função:(3506) CONTR.TEMP.  
 FUNCAO PROF. HABILITADO;Ref:B-001;CH: 13H  
 Hab.:LICENCIATURA PLENA EM LETRAS/  
 PORTUGUES;Motivo:CONTRATO POR TEMPO DETERMINADO  
 DE ACORDO COM A L.C. 600/17;Un. Adm:(176664) E E 12 DE  
 OUTUBRO;De:27/02/2023 a 20/12/2023

CONTRATO/SEDUC/23210/2023 DE: 03/03/2023  
 Processo Nº: 1000004163517  
 Contratado:(67656/19) MARCOS ROBERTO DA  
 SILVA;CPF:858.796.901-30;Cargo/Função:(3506) CONTR.TEMP.  
 FUNCAO PROF. HABILITADO;Ref:B-001;CH: 04H  
 Hab.:LICENCIATURA PLENA EM CIENCIAS  
 BIOLOGICAS;Motivo:PROJETO/DEMANDA TEMPORARIA;Un.  
 Adm:(084336) E E PROF JOAO FLORENTINO SILVA  
 NETO;De:15/02/2023 a 20/12/2023

CONTRATO/SEDUC/23211/2023 DE: 03/03/2023  
 Processo Nº: 1000004159254  
 Contratado:(67942/11) MARCELO RYAN SILVA  
 CORREA;CPF:544.419.001-04;Cargo/Função:(3506) CONTR.TEMP.  
 FUNCAO PROF. HABILITADO;Ref:B-001;CH: 06H  
 Hab.:LICENCIATURA PLENA EM EDUCAÇÃO  
 FISICA;Motivo:CONTRATO POR TEMPO DETERMINADO DE ACORDO  
 COM A L.C. 600/17;Un. Adm:(212512) E E DES INT DA ED BAS PROF  
 ALM DE AMOR SILVA;De:13/02/2023 a 20/12/2023

CONTRATO/SEDUC/23212/2023 DE: 03/03/2023  
 Processo Nº: 1000004163977  
 Contratado:(68107/65) JOAO PAULO MEIRA  
 MARINHO;CPF:846.123.551-72;Cargo/Função:(3506) CONTR.TEMP.  
 FUNCAO PROF. HABILITADO;Ref:B-001;CH: 02H  
 Hab.:LICENCIATURA PLENA EM GEOGRAFIA;Motivo:CONTRATO  
 POR TEMPO DETERMINADO DE ACORDO COM A L.C. 600/17;Un.  
 Adm:(009423) E E BARAO DE MELGACO;De:01/02/2023 a 20/12/2023

CONTRATO/SEDUC/23213/2023 DE: 03/03/2023  
 Processo Nº: 1000004151935  
 Contratado:(68337/38) VALDINEY GOMES  
 PAULINO;CPF:593.135.361-53;Cargo/Função:(3506) CONTR.TEMP.  
 FUNCAO PROF. HABILITADO;Ref:B-001;CH: 08H  
 Hab.:LICENCIATURA PLENA EM QUIMICA;Motivo:CONTRATO  
 POR TEMPO DETERMINADO DE ACORDO COM A L.C. 600/17;Un.  
 Adm:(154040) E E ANDRE ANTONIO MAGGI;De:06/02/2023 a  
 20/12/2023

CONTRATO/SEDUC/23214/2023 DE: 03/03/2023  
 Processo Nº: 1000004167084  
 Contratado:(68552/61) MARIA DE LOURDES TERNEIRO  
 CENEDESI;CPF:017.589.798-01;Cargo/Função:(3506) CONTR.TEMP.  
 FUNCAO PROF. HABILITADO;Ref:B-001;CH: 20H  
 Hab.:LICENCIATURA PLENA EM PEDAGOGIA;Motivo:PROJETO/  
 DEMANDA TEMPORARIA;Un. Adm:(016152) E E ALICE BARBOSA  
 PACHECO;De:23/02/2023 a 20/12/2023

CONTRATO/SEDUC/23215/2023 DE: 03/03/2023  
 Processo Nº: 1000004120599  
 Contratado:(69076/37) GIOMAR MACIEL DOS  
 ANJOS;CPF:771.594.971-04;Cargo/Função:(3506) CONTR.TEMP.  
 FUNCAO PROF. HABILITADO;Ref:B-001;CH: 07H  
 Hab.:LICENCIATURA PLENA EM MATEMATICA;Motivo:CONTRATO  
 POR TEMPO DETERMINADO DE ACORDO COM A L.C. 600/17;Un.  
 Adm:(013617) E E FRANKLIN CASSIANO;De:01/02/2023 a 20/12/2023

CONTRATO/SEDUC/23216/2023 DE: 03/03/2023  
 Processo Nº: 1000004168409  
 Contratado:(69814/92) PATRICIA MOREIRA;CPF:769.73  
 5.491-87;Cargo/Função:(3506) CONTR.TEMP.FUNCAO PROF.  
 HABILITADO;Ref:B-001;CH: 01H  
 Hab.:LICENCIATURA PLENA EM LETRAS/PORTUGUES/  
 LITERATURAS;Motivo:CONTRATO POR TEMPO DETERMINADO  
 DE ACORDO COM A L.C. 600/17;Un. Adm:(069493) E E BOA  
 ESPERANCA;De:24/02/2023 a 20/12/2023

CONTRATO/SEDUC/23217/2023 DE: 03/03/2023  
 Processo Nº: 1000004166608  
 Contratado:(70060/89) FLAVIO DE CAMPOS;CPF:017.904.089-89;Cargo/  
 Função:(3506) CONTR.TEMP.FUNCAO PROF.  
 HABILITADO;Ref:B-001;CH: 10H  
 Hab.:LICENCIATURA PLENA EM FILOSOFIA/  
 HISTORIA;Motivo:CONTRATO POR TEMPO DETERMINADO DE  
 ACORDO COM A L.C. 600/17;Un. Adm:(015610) E E LUDOVICO DA  
 RIVA NETO;De:01/02/2023 a 20/12/2023

CONTRATO/SEDUC/23218/2023 DE: 03/03/2023  
 Processo Nº: 1000004152028  
 Contratado:(70412/66) FABIANA LEPRI;CPF:023.871.309-10;Cargo/  
 Função:(3506) CONTR.TEMP.FUNCAO PROF.  
 HABILITADO;Ref:B-001;CH: 02H  
 Hab.:LICENCIATURA PLENA EM LETRAS/PORTUGUES/  
 ESPANHOL;Motivo:CONTRATO POR TEMPO DETERMINADO DE  
 ACORDO COM A L.C. 600/17;Un. Adm:(010243) E E CEL RAFAEL DE  
 SIQUEIRA;De:01/02/2023 a 20/12/2023

CONTRATO/SEDUC/23219/2023 DE: 03/03/2023  
 Processo Nº: 1000004172999  
 Contratado:(70868/53) INES WANDERLEY  
 LOPES;CPF:346.711.961-15;Cargo/Função:(3506) CONTR.TEMP.  
 FUNCAO PROF. HABILITADO;Ref:B-001;CH: 40H  
 Hab.:LICENCIATURA PLENA EM GEOGRAFIA;Motivo:CONTRATO  
 POR TEMPO DETERMINADO DE ACORDO COM A L.C. 600/17;Un.  
 Adm:(155128) E E AGUA SANTA;De:13/02/2023 a 31/12/2023

CONTRATO/SEDUC/23220/2023 DE: 03/03/2023  
 Processo Nº: 1000004121852  
 Contratado:(70986/90) CLAUDIA ARAUJO DA SILVA  
 BORGES;CPF:569.477.201-68;Cargo/Função:(3506) CONTR.TEMP.  
 FUNCAO PROF. HABILITADO;Ref:B-001;CH: 04H  
 Hab.:LICENCIATURA PLENA EM HISTÓRIA;Motivo:CONTRATO  
 POR TEMPO DETERMINADO DE ACORDO COM A L.C. 600/17;Un.  
 Adm:(014940) E E DOM VUNIBALDO;De:01/02/2023 a 20/12/2023

CONTRATO/SEDUC/23221/2023 DE: 03/03/2023  
 Processo Nº: 1000004162052  
 Contratado:(71429/43) MARILUCY DE OLIVEIRA MOREIRA  
 SANTOS;CPF:880.535.121-00;Cargo/Função:(3506) CONTR.TEMP.  
 FUNCAO PROF. HABILITADO;Ref:B-001;CH: 20H  
 Hab.:LICENCIATURA PLENA EM PEDAGOGIA;Motivo:CONTRATO  
 POR TEMPO DETERMINADO DE ACORDO COM A L.C. 600/17;Un.  
 Adm:(014885) E E SAO FRANCISCO;De:16/02/2023 a 20/12/2023

CONTRATO/SEDUC/23222/2023 DE: 03/03/2023  
 Processo Nº: 1000004154958  
 Contratado:(71567/18) APARECIDA MARIA LOBO  
 MORAES;CPF:617.252.421-68;Cargo/Função:(3506) CONTR.TEMP.  
 FUNCAO PROF. HABILITADO;Ref:B-001;CH: 04H  
 Hab.:LICENCIATURA PLENA EM PEDAGOGIA;Motivo:CONTRATO  
 POR TEMPO DETERMINADO DE ACORDO COM A L.C. 600/17;Un.  
 Adm:(158828) E E WALDIR BENTO DA COSTA;De:01/02/2023 a  
 20/12/2023

CONTRATO/SEDUC/23223/2023 DE: 03/03/2023  
 Processo Nº: 1000004151558  
 Contratado:(72792/14) LUCIANA FERREIRA  
 MEDEIROS;CPF:900.917.871-49;Cargo/Função:(3476) APOIO ADM.  
 EDUCACIONAL-ELEMENTAR;Ref:A-001;CH: 30H  
 Hab.:ENSINO MEDIO;Motivo:CONTRATO POR TEMPO DETERMINADO  
 DE ACORDO COM A L.C. 600/17;Un. Adm:(014150) E E SANTA  
 TEREZINHA;De:06/02/2023 a 20/12/2023

CONTRATO/SEDUC/23224/2023 DE: 03/03/2023  
 Processo Nº: 1000004167250  
 Contratado:(72845/42) MARLEIDE CONCEICAO  
 ALECRIM;CPF:343.684.691-00;Cargo/Função:(3506) CONTR.TEMP.  
 FUNCAO PROF. HABILITADO;Ref:B-001;CH: 03H  
 Hab.:LICENCIATURA PLENA EM BIOLOGIA;Motivo:CONTRATO  
 POR TEMPO DETERMINADO DE ACORDO COM A L.C. 600/17;Un.  
 Adm:(010588) E E PROF ULISSES CUIABANO;De:17/02/2023 a  
 20/12/2023

CONTRATO/SEDUC/23225/2023 DE: 03/03/2023  
 Processo Nº: 1000004149709  
 Contratado:(73134/13) ROSICLER BOZA;CPF:896.435.691-87;Cargo/  
 Função:(3468) TECNICO ADMINISTRATIVO  
 EDUCACIONAL;Ref:A-001;CH: 30H  
 Hab.:ENSINO MEDIO;Motivo:CONTRATO POR TEMPO DETERMINADO  
 DE ACORDO COM A L.C. 600/17;Un. Adm:(021083) E E DOM AQUINO  
 CORREA;De:01/02/2023 a 20/12/2023

CONTRATO/SEDUC/23226/2023 DE: 03/03/2023  
 Processo Nº: 1000004159824  
 Contratado:(73159/41) MATILDES JESUENE DA  
 SILVA;CPF:705.530.091-68;Cargo/Função:(3506) CONTR.TEMP.  
 FUNCAO PROF. HABILITADO;Ref:B-001;CH: 10H  
 Hab.:LICENCIATURA PLENA EM LETRAS/  
 PORTUGUES;Motivo:CONTRATO POR TEMPO DETERMINADO  
 DE ACORDO COM A L.C. 600/17;Un. Adm:(012386) E E BENEDITA  
 AUGUSTA LEMES;De:01/02/2023 a 20/12/2023

CONTRATO/SEDUC/23227/2023 DE: 03/03/2023  
 Processo Nº: 1000004162853  
 Contratado:(73168/30) LOUZENY DOS SANTOS SILVA  
 MACEDO;CPF:785.805.601-87;Cargo/Função:(3506) CONTR.TEMP.  
 FUNCAO PROF. HABILITADO;Ref:B-001;CH: 04H  
 Hab.:LICENCIATURA PLENA EM LETRAS/PORTUGUES/  
 INGLÊS;Motivo:CONTRATO POR TEMPO DETERMINADO DE  
 ACORDO COM A L.C. 600/17;Un. Adm:(049689) E E SANTA  
 TERESINHA;De:16/02/2023 a 20/12/2023

CONTRATO/SEDUC/23228/2023 DE: 03/03/2023  
 Processo Nº: 1000004156900  
 Contratado:(73276/38) SONIA GONCALVES DOS SANTOS  
 CARMO;CPF:667.944.041-68;Cargo/Função:(3506) CONTR.TEMP.  
 FUNCAO PROF. HABILITADO;Ref:B-001;CH: 30H  
 Hab.:LICENCIATURA PLENA EM PEDAGOGIA;Motivo:CONTRATO  
 POR TEMPO DETERMINADO DE ACORDO COM A L.C. 600/17;Un.  
 Adm:(009717) E E DR ESTEVAO ALVES CORREA;De:13/02/2023 a  
 20/12/2023

CONTRATO/SEDUC/23229/2023 DE: 03/03/2023  
 Processo Nº: 1000004170775  
 Contratado:(73433/29) ANA MARCIA LIMA  
 ZERI;CPF:795.915.151-20;Cargo/Função:(3506) CONTR.TEMP.FUNCAO  
 PROF. HABILITADO;Ref:B-001;CH: 10H  
 Hab.:LICENCIATURA PLENA EM MATEMATICA;Motivo:PROJETO/  
 DEMANDA TEMPORARIA;Un. Adm:(010243) E E CEL RAFAEL DE  
 SIQUEIRA;De:06/02/2023 a 20/12/2023

CONTRATO/SEDUC/23230/2023 DE: 03/03/2023  
 Processo Nº: 1000004167699  
 Contratado:(73468/62) MARCUS LUIZ DE  
 OLIVEIRA;CPF:631.887.911-00;Cargo/Função:(3506) CONTR.TEMP.  
 FUNCAO PROF. HABILITADO;Ref:B-001;CH: 06H  
 Hab.:LICENCIATURA PLENA EM HISTÓRIA;Motivo:CONTRATO  
 POR TEMPO DETERMINADO DE ACORDO COM A L.C. 600/17;Un.  
 Adm:(009610) E E ANTONIO EPAMINONDAS;De:06/02/2023 a  
 20/12/2023

CONTRATO/SEDUC/23231/2023 DE: 03/03/2023  
 Processo Nº: 1000004162203  
 Contratado:(73741/6) JOILSON DOS  
 SANTOS;CPF:805.772.961-91;Cargo/Função:(3506) CONTR.TEMP.  
 FUNCAO PROF. HABILITADO;Ref:B-001;CH: 08H  
 Hab.:LICENCIATURA PLENA EM MATEMATICA;Motivo:PROJETO/  
 DEMANDA TEMPORARIA;Un. Adm:(009946) E E PASCHOAL MOREIRA  
 CABRAL;De:13/02/2023 a 20/12/2023

CONTRATO/SEDUC/23232/2023 DE: 03/03/2023  
 Processo Nº: 1000004166300  
 Contratado:(74378/30) INACIO LOIOLA DE OLIVEIRA  
 JUNIOR;CPF:885.062.581-20;Cargo/Função:(3506) CONTR.TEMP.  
 FUNCAO PROF. HABILITADO;Ref:B-001;CH: 07H  
 Hab.:LICENCIATURA PLENA EM FISICA;Motivo:PROJETO/  
 DEMANDA TEMPORARIA;Un. Adm:(012920) E E CARLOS  
 HUGUINEY;De:06/02/2023 a 20/12/2023

CONTRATO/SEDUC/23233/2023 DE: 03/03/2023  
 Processo Nº: 1000004121363  
 Contratado:(74450/18) ANDRESSA FERNANDA  
 SANTOS;CPF:889.596.431-49;Cargo/Função:(3506) CONTR.TEMP.  
 FUNCAO PROF. HABILITADO;Ref:B-001;CH: 05H  
 Hab.:LICENCIATURA PLENA EM LETRAS/  
 PORTUGUES;Motivo:CONTRATO POR TEMPO DETERMINADO DE  
 ACORDO COM A L.C. 600/17;Un. Adm:(154040) E E ANDRE ANTONIO  
 MAGGI;De:01/02/2023 a 20/12/2023

CONTRATO/SEDUC/23234/2023 DE: 03/03/2023  
 Processo Nº: 1000004162029  
 Contratado:(74525/66) LUCIANI GALLO MACHADO  
 BARRETO;CPF:378.492.981-87;Cargo/Função:(3506) CONTR.TEMP.  
 FUNCAO PROF. HABILITADO;Ref:B-001;CH: 17H  
 Hab.:LICENCIATURA PLENA EM BIOLOGIA;Motivo:PROJETO/  
 DEMANDA TEMPORARIA;Un. Adm:(014516) E E JOAQUIM A COSTA  
 MARQUES;De:06/02/2023 a 20/12/2023

CONTRATO/SEDUC/23235/2023 DE: 03/03/2023  
 Processo Nº: 1000004068799  
 Contratado:(74882/94) SIMONE PEREIRA DOS  
 SANTOS;CPF:164.020.378-85;Cargo/Função:(3506) CONTR.TEMP.  
 FUNCAO PROF. HABILITADO;Ref:B-001;CH: 30H  
 Hab.:LICENCIATURA PLENA EM LETRAS/PORTUGUES/  
 LITERATURAS;Motivo:PROJETO/DEMANDA TEMPORARIA;Un.  
 Adm:(011550) E E GETULIO VARGAS;De:01/02/2023 a 20/12/2023

CONTRATO/SEDUC/23236/2023 DE: 03/03/2023  
 Processo Nº: 1000004172657  
 Contratado:(74887/34) ANGELA SELMA DE CARVALHO MENDES;CPF:900.004.711-00;Cargo/Função:(3506) CONTR.TEMP. FUNCAO PROF. HABILITADO;Ref:B-001;CH: 30H  
 Hab.:LICENCIATURA PLENA EM PEDAGOGIA;Motivo:SUBSTITUIÇÃO AO TITULAR GUARDANDO PUBLICAÇÃO DE MOVIMENTAÇÃO;Un. Adm:(010464) E E DOM JOSE DO DESPRAIADO;De:01/02/2023 a 29/04/2023

CONTRATO/SEDUC/23237/2023 DE: 03/03/2023  
 Processo Nº: 1000004175452  
 Contratado:(75161/56) LEDY BARBOZA VIEIRA;CPF:869.517.421-20;Cargo/Função:(3506) CONTR.TEMP. FUNCAO PROF. HABILITADO;Ref:B-001;CH: 03H  
 Hab.:LICENCIATURA PLENA EM LETRAS/ PORTUGUES;Motivo:CONTRATO POR TEMPO DETERMINADO DE ACORDO COM A L.C. 600/17;Un. Adm:(013153) E E CORA CORALINA;De:06/02/2023 a 20/12/2023

CONTRATO/SEDUC/23238/2023 DE: 03/03/2023  
 Processo Nº: 1000004156317  
 Contratado:(75188/53) EDILAMARCIA LOURENCO DE NOVAES BERNARDO;CPF:503.195.311-04;Cargo/Função:(3506) CONTR.TEMP. FUNCAO PROF. HABILITADO;Ref:B-001;CH: 30H  
 Hab.:LICENCIATURA PLENA EM LETRAS/ PORTUGUES;Motivo:SUBSTITUIÇÃO AO TITULAR GUARDANDO PUBLICAÇÃO DE MOVIMENTAÇÃO;Un. Adm:(013331) E E ROSA DOS VENTOS;De:02/02/2023 a 04/03/2023

CONTRATO/SEDUC/23239/2023 DE: 03/03/2023  
 Processo Nº: 1000004154930  
 Contratado:(75485/26) KATIA AUXILIADORA DO NASCIMENTO DE PINHO;CPF:502.740.311-91;Cargo/Função:(3506) CONTR.TEMP. FUNCAO PROF. HABILITADO;Ref:B-001;CH: 07H  
 Hab.:LICENCIATURA PLENA EM LETRAS/PORTUGUES/ ESPANHOL;Motivo:CONTRATO POR TEMPO DETERMINADO DE ACORDO COM A L.C. 600/17;Un. Adm:(010359) E E JOSE DE MESQUITA;De:13/02/2023 a 20/12/2023

CONTRATO/SEDUC/23240/2023 DE: 03/03/2023  
 Processo Nº: 1000004165578  
 Contratado:(75514/29) CICERO APARECIDO PIMENTA;CPF:779.590.781-49;Cargo/Função:(3506) CONTR.TEMP. FUNCAO PROF. HABILITADO;Ref:B-001;CH: 10H  
 Hab.:LICENCIATURA PLENA EM MATEMATICA;Motivo:CONTRATO POR TEMPO DETERMINADO DE ACORDO COM A L.C. 600/17;Un. Adm:(194565) E E GOVERNADOR JOSE FRAGELLI;De:06/02/2023 a 20/12/2023

CONTRATO/SEDUC/23241/2023 DE: 03/03/2023  
 Processo Nº: 1000004164064  
 Contratado:(75539/24) MILTES DA COSTA SILVA;CPF:858.298.461-87;Cargo/Função:(3506) CONTR.TEMP. FUNCAO PROF. HABILITADO;Ref:B-001;CH: 05H  
 Hab.:LICENCIATURA PLENA EM MATEMATICA;Motivo:CONTRATO POR TEMPO DETERMINADO DE ACORDO COM A L.C. 600/17;Un. Adm:(009725) E E AGENOR FERREIRA LEAO;De:13/02/2023 a 20/12/2023

CONTRATO/SEDUC/23242/2023 DE: 03/03/2023  
 Processo Nº: 1000004171531  
 Contratado:(75802/5) RONALD JUSTINIANO;CPF:838.305.371-15;Cargo/Função:(3506) CONTR.TEMP.FUNCAO PROF. HABILITADO;Ref:B-001;CH: 30H  
 Hab.:LICENCIATURA PLENA EM LETRAS/PORTUGUES/ESPAHOL/ LITERATURAS;Motivo:CONTRATO POR TEMPO DETERMINADO DE ACORDO COM A L.C. 600/17;Un. Adm:(010430) E E ALINA DO NASCIMENTO TOCANTINS;De:27/02/2023 a 05/03/2023

CONTRATO/SEDUC/23243/2023 DE: 03/03/2023  
 Processo Nº: 1000004167313  
 Contratado:(75964/58) MARIA AUXILIADORA DO NASCIMENTO;CPF:513.443.601-06;Cargo/Função:(3506) CONTR.TEMP. FUNCAO PROF. HABILITADO;Ref:B-001;CH: 10H  
 Hab.:LICENCIATURA PLENA EM HISTÓRIA;Motivo:PROJETO/ DEMANDA TEMPORARIA;Un. Adm:(009911) E E PE JOAO PANAROTTO;De:01/02/2023 a 20/12/2023

CONTRATO/SEDUC/23244/2023 DE: 03/03/2023  
 Processo Nº: 1000004153446  
 Contratado:(76133/41) MARA CELIA ALVES NEVES;CPF:568.386.971-49;Cargo/Função:(3506) CONTR.TEMP. FUNCAO PROF. HABILITADO;Ref:B-001;CH: 01H  
 Hab.:LICENCIATURA PLENA EM LETRAS/PORTUGUES/ LITERATURAS;Motivo:CONTRATO POR TEMPO DETERMINADO DE ACORDO COM A L.C. 600/17;Un. Adm:(011550) E E GETULIO VARGAS;De:06/02/2023 a 20/12/2023

CONTRATO/SEDUC/23245/2023 DE: 03/03/2023  
 Processo Nº: 1000004145171  
 Contratado:(76194/58) ROSIMEIRE MARQUES DA SILVA;CPF:535.713.981-49;Cargo/Função:(3506) CONTR.TEMP. FUNCAO PROF. HABILITADO;Ref:B-001;CH: 20H  
 Hab.:LICENCIATURA PLENA EM HISTÓRIA;Motivo:CONTRATO POR TEMPO DETERMINADO DE ACORDO COM A L.C. 600/17;Un. Adm:(184586) E E MANOEL DE BARROS;De:01/02/2023 a 20/12/2023

CONTRATO/SEDUC/23246/2023 DE: 03/03/2023  
 Processo Nº: 1000004122021  
 Contratado:(76213/64) VERA LUCIA DA LUZ PORTELLI;CPF:910.836.131-20;Cargo/Função:(3506) CONTR.TEMP. FUNCAO PROF. HABILITADO;Ref:B-001;CH: 02H  
 Hab.:LICENCIATURA PLENA EM GEOGRAFIA;Motivo:CONTRATO POR TEMPO DETERMINADO DE ACORDO COM A L.C. 600/17;Un. Adm:(038709) E E JUSCELINO KUBISTCHEK;De:01/02/2023 a 20/12/2023

CONTRATO/SEDUC/23247/2023 DE: 03/03/2023  
 Processo Nº: 1000004173036  
 Contratado:(77285/18) SONIA APARECIDA DA SILVA REIS;CPF:844.476.561-91;Cargo/Função:(3476) APOIO ADM. EDUCACIONAL-ELEMENTAR;Ref:A-001;CH: 30H  
 Hab.:ENSINO FUNDAMENTAL COMPLETO;Motivo:SUBSTITUIÇÃO AO TITULAR GUARDANDO PUBLICAÇÃO DE MOVIMENTAÇÃO;Un. Adm:(016020) E E PROF JOAO BATISTA;De:15/02/2023 a 19/08/2023

CONTRATO/SEDUC/23248/2023 DE: 03/03/2023  
 Processo Nº: 1000004116415  
 Contratado:(77562/33) EMILENE APARECIDA OLIVEIRA DA SILVA;CPF:820.104.391-04;Cargo/Função:(3506) CONTR.TEMP. FUNCAO PROF. HABILITADO;Ref:B-001;CH: 06H  
 Hab.:LICENCIATURA PLENA EM LETRAS/PORTUGUES/ INGLÊS;Motivo:CONTRATO POR TEMPO DETERMINADO DE ACORDO COM A L.C. 600/17;Un. Adm:(013242) E E NILZA DE OLIVEIRA PIPINO;De:01/02/2023 a 20/12/2023

CONTRATO/SEDUC/23249/2023 DE: 03/03/2023  
 Processo Nº: 1000004163450  
 Contratado:(77610/26) JOSEFINA ROOWAPAWA WAUTOMOAE;CPF:622.163.251-04;Cargo/Função:(3506) CONTR.TEMP. FUNCAO PROF. HABILITADO;Ref:A-001;CH: 20H  
 Hab.:MAGISTÉRIO;Motivo:PROJETO/DEMANDA TEMPORARIA;Un. Adm:(011452) E E INDIGENA DOM FELIPPO RINALDI;De:06/02/2023 a 20/12/2023

CONTRATO/SEDUC/23250/2023 DE: 03/03/2023  
 Processo Nº: 1000004163550  
 Contratado:(78413/33) NILSON BALBINO LEITE RIBEIRO;CPF:318.488.851-72;Cargo/Função:(3506) CONTR.TEMP. FUNCAO PROF. HABILITADO;Ref:B-001;CH: 03H  
 Hab.:LICENCIATURA PLENA EM GEOGRAFIA;Motivo:PROJETO/ DEMANDA TEMPORARIA;Un. Adm:(084336) E E PROF JOAO FLORENTINO SILVA NETO;De:15/02/2023 a 20/12/2023

CONTRATO/SEDUC/23251/2023 DE: 03/03/2023  
 Processo Nº: 1000004162595  
 Contratado:(78519/65) ROSEA MARIA SILVA;CPF:835.282.371-04;Cargo/Função:(3506) CONTR.TEMP.FUNCAO PROF. HABILITADO;Ref:B-001;CH: 05H  
 Hab.:LICENCIATURA PLENA EM CIENCIAS BIOLOGICAS;Motivo:CONTRATO POR TEMPO DETERMINADO DE ACORDO COM A L.C. 600/17;Un. Adm:(014508) E E 7 DE SETEMBRO;De:06/02/2023 a 20/12/2023

CONTRATO/SEDUC/23252/2023 DE: 03/03/2023  
 Processo Nº: 1000004167226  
 Contratado:(78571/58) ETELVINA SANTOS DE OLIVEIRA;CPF:346.703.271-00;Cargo/Função:(3506) CONTR.TEMP. FUNCAO PROF. HABILITADO;Ref:B-001;CH: 07H  
 Hab.:LICENCIATURA PLENA EM LETRAS/PORTUGUES/ ESPANHOL;Motivo:CONTRATO POR TEMPO DETERMINADO DE ACORDO COM A L.C. 600/17;Un. Adm:(013897) E E ZELIA COSTA DE ALMEIDA;De:22/02/2023 a 20/12/2023

CONTRATO/SEDUC/23253/2023 DE: 03/03/2023  
 Processo Nº: 1000004143473  
 Contratado:(78596/33) ARNALDO OXAWAI  
 TAPIRAPE;CPF:568.996.701-78;Cargo/Função:(3506) CONTR.TEMP.  
 FUNCAO PROF. HABILITADO;Ref:B-001;CH: 08H  
 Hab.:LICENCIATURA PLENA EM CIENCIAS  
 SOCIAIS;Motivo:CONTRATO POR TEMPO DETERMINADO DE  
 ACORDO COM A L.C. 600/17;Un. Adm:(075710) E E INDIGENA TAPI  
 ITAWA;De:01/02/2023 a 20/12/2023

CONTRATO/SEDUC/23254/2023 DE: 03/03/2023  
 Processo Nº: 1000004066948  
 Contratado:(78643/27) EDIVAN VIEIRA LIMA;CPF:877.390.039-72;Cargo/  
 Função:(3506) CONTR.TEMP.FUNCAO PROF.  
 HABILITADO;Ref:B-001;CH: 20H  
 Hab.:LICENCIATURA PLENA EM MATEMATICA;Motivo:CONTRATO  
 POR TEMPO DETERMINADO DE ACORDO COM A L.C. 600/17;Un.  
 Adm:(013552) E E PEDRO BIANCHINI;De:01/02/2023 a 20/12/2023

CONTRATO/SEDUC/23255/2023 DE: 03/03/2023  
 Processo Nº: 1000004116887  
 Contratado:(78833/59) MAURI GRZECHOTA;CPF:370.363.780-34;Cargo/  
 Função:(3506) CONTR.TEMP.FUNCAO PROF.  
 HABILITADO;Ref:B-001;CH: 27H  
 Hab.:LICENCIATURA PLENA EM EDUCAÇÃO  
 FISICA;Motivo:CONTRATO POR TEMPO DETERMINADO DE ACORDO  
 COM A L.C. 600/17;Un. Adm:(038652) E E 29 DE JULHO;De:01/02/2023  
 a 20/12/2023

CONTRATO/SEDUC/23256/2023 DE: 03/03/2023  
 Processo Nº: 1000004163456  
 Contratado:(78891/14) DEBORA RIBEIRO  
 MARQUES;CPF:811.261.401-63;Cargo/Função:(3506) CONTR.TEMP.  
 FUNCAO PROF. HABILITADO;Ref:B-001;CH: 04H  
 Hab.:LICENCIATURA PLENA EM LETRAS/PORTUGUES/  
 ESPANHOL;Motivo:CONTRATO POR TEMPO DETERMINADO DE  
 ACORDO COM A L.C. 600/17;Un. Adm:(010243) E E CEL RAFAEL DE  
 SIQUEIRA;De:01/02/2023 a 20/12/2023

CONTRATO/SEDUC/23257/2023 DE: 03/03/2023  
 Processo Nº: 1000004169509  
 Contratado:(79154/22) ESCOLASTICA DE ARRUDA  
 RONDON;CPF:667.712.501-72;Cargo/Função:(3476) APOIO ADM.  
 EDUCACIONAL-ELEMENTAR;Ref:A-001;CH: 30H  
 Hab.:ENSINO FUNDAMENTAL COMPLETO;Motivo:CONTRATO POR  
 TEMPO DETERMINADO DE ACORDO COM A L.C. 600/17;Un.  
 Adm:(012718) E E BEL RIBEIRO DE ARRUDA;De:24/02/2023 a  
 20/12/2023

CONTRATO/SEDUC/23258/2023 DE: 03/03/2023  
 Processo Nº: 1000004167552  
 Contratado:(79213/64) IRACEMA ANERINA QUEIROZ DA  
 CONCEICAO;CPF:514.525.101-72;Cargo/Função:(3506) CONTR.TEMP.  
 FUNCAO PROF. HABILITADO;Ref:B-001;CH: 10H  
 Hab.:LICENCIATURA PLENA EM LETRAS/PORTUGUES/  
 FRANCES;Motivo:PROJETO/DEMANDA TEMPORARIA;Un.  
 Adm:(010359) E E JOSE DE MESQUITA;De:06/02/2023 a 20/12/2023

CONTRATO/SEDUC/23259/2023 DE: 03/03/2023  
 Processo Nº: 1000004162112  
 Contratado:(79225/41) IZETE DA SILVA ASSUNCAO ALMEIDA;CPF:893.  
 045.001-68;Cargo/Função:(3506) CONTR.TEMP.FUNCAO PROF.  
 HABILITADO;Ref:B-001;CH: 02H  
 Hab.:LICENCIATURA PLENA EM GEOGRAFIA;Motivo:CONTRATO POR  
 TEMPO DETERMINADO DE ACORDO COM A L.C. 600/17;Un.  
 Adm:(011894) E E PE JOSE ANCHIETA;De:16/02/2023 a 20/12/2023

CONTRATO/SEDUC/23260/2023 DE: 03/03/2023  
 Processo Nº: 1000004165104  
 Contratado:(79269/11) MARCIA BOMFIM DE  
 ARRUDA;CPF:545.491.591-20;Cargo/Função:(3506) CONTR.TEMP.  
 FUNCAO PROF. HABILITADO;Ref:B-001;CH: 09H  
 Hab.:LICENCIATURA PLENA EM HISTÓRIA;Motivo:PROJETO/  
 DEMANDA TEMPORARIA;Un. Adm:(009920) E E DJALMA FERREIRA  
 DE SOUZA;De:06/02/2023 a 20/12/2023

CONTRATO/SEDUC/23261/2023 DE: 03/03/2023  
 Processo Nº: 1000004148116  
 Contratado:(79287/57) VILMA LEAL DOS  
 SANTOS;CPF:876.249.661-15;Cargo/Função:(3506) CONTR.TEMP.  
 FUNCAO PROF. HABILITADO;Ref:B-001;CH: 02H  
 Hab.:LICENCIATURA PLENA EM GEOGRAFIA;Motivo:CONTRATO POR  
 TEMPO DETERMINADO DE ACORDO COM A L.C. 600/17;Un.  
 Adm:(015890) E E PATRIARCA DA INDEPENDENCIA;De:01/02/2023 a  
 20/12/2023

CONTRATO/SEDUC/23262/2023 DE: 03/03/2023  
 Processo Nº: 1000004167680  
 Contratado:(79345/37) NILSA CARLA NEVES DA SILVA PINTO  
 NUNES;CPF:617.015.641-49;Cargo/Função:(3506) CONTR.TEMP.  
 FUNCAO PROF. HABILITADO;Ref:B-001;CH: 10H  
 Hab.:LICENCIATURA PLENA EM MATEMATICA;Motivo:PROJETO/  
 DEMANDA TEMPORARIA;Un. Adm:(010359) E E JOSE DE  
 MESQUITA;De:06/02/2023 a 20/12/2023

CONTRATO/SEDUC/23263/2023 DE: 03/03/2023  
 Processo Nº: 1000004156272  
 Contratado:(79403/36) ONEIDA MARIA GHISLENI  
 JARDIM;CPF:480.913.830-53;Cargo/Função:(3506) CONTR.TEMP.  
 FUNCAO PROF. HABILITADO;Ref:B-001;CH: 20H  
 Hab.:LICENCIATURA PLENA EM MATEMATICA;Motivo:PROJETO/  
 DEMANDA TEMPORARIA;Un. Adm:(010480) E E ALCEBIADES  
 CALHAO;De:10/02/2023 a 20/12/2023

CONTRATO/SEDUC/23264/2023 DE: 03/03/2023  
 Processo Nº: 1000004116490  
 Contratado:(82535/67) JULIANA WEGNYN;CPF:924.533.091-53;Cargo/  
 Função:(3506) CONTR.TEMP.FUNCAO PROF.  
 HABILITADO;Ref:B-001;CH: 25H  
 Hab.:LICENCIATURA PLENA EM MATEMATICA;Motivo:CONTRATO  
 POR TEMPO DETERMINADO DE ACORDO COM A L.C. 600/17;Un.  
 Adm:(120936) E E ANDRE ANTONIO MAGGI;De:01/02/2023 a  
 20/12/2023

CONTRATO/SEDUC/23265/2023 DE: 03/03/2023  
 Processo Nº: 1000004160074  
 Contratado:(82569/28) ESTER JOSE DA SILVA  
 FARIA;CPF:614.885.934-34;Cargo/Função:(3506) CONTR.TEMP.  
 FUNCAO PROF. HABILITADO;Ref:B-001;CH: 20H  
 Hab.:LICENCIATURA PLENA EM PEDAGOGIA;Motivo:CONTRATO POR  
 TEMPO DETERMINADO DE ACORDO COM A L.C. 600/17;Un.  
 Adm:(124869) E E RENEE MENEZES;De:15/02/2023 a 20/12/2023

CONTRATO/SEDUC/23266/2023 DE: 03/03/2023  
 Processo Nº: 1000004163616  
 Contratado:(82594/30) JOELMA APARECIDA LEITE  
 MACIEL;CPF:594.600.321-68;Cargo/Função:(3506) CONTR.TEMP.  
 FUNCAO PROF. HABILITADO;Ref:B-001;CH: 20H  
 Hab.:LICENCIATURA PLENA EM PEDAGOGIA;Motivo:CONTRATO POR  
 TEMPO DETERMINADO DE ACORDO COM A L.C. 600/17;Un.  
 Adm:(021628) E E RODOLFO AUGUSTO T CURVO;De:13/02/2023 a  
 20/12/2023

CONTRATO/SEDUC/23267/2023 DE: 03/03/2023  
 Processo Nº: 1000004141777  
 Contratado:(82779/34) SEBASTIAO RODRIGUES PEREIRA;CPF:318.41  
 1.121-00;Cargo/Função:(3506) CONTR.TEMP.FUNCAO PROF.  
 HABILITADO;Ref:B-001;CH: 08H  
 Hab.:LICENCIATURA PLENA EM GEOGRAFIA;Motivo:CONTRATO POR  
 TEMPO DETERMINADO DE ACORDO COM A L.C. 600/17;Un.  
 Adm:(124109) E E BROMILDO LAWISCH;De:01/02/2023 a 20/12/2023

CONTRATO/SEDUC/23268/2023 DE: 03/03/2023  
 Processo Nº: 1000004166650  
 Contratado:(82836/12) ANELISE WINCK;CPF:591.191.600-20;Cargo/  
 Função:(3506) CONTR.TEMP.FUNCAO PROF.  
 HABILITADO;Ref:B-001;CH: 04H  
 Hab.:LICENCIATURA PLENA EM CIENCIAS  
 BIOLOGICAS;Motivo:CONTRATO POR TEMPO DETERMINADO DE  
 ACORDO COM A L.C. 600/17;Un. Adm:(014729) E E SAO FRANCISCO  
 DE ASSIS;De:22/02/2023 a 20/12/2023

CONTRATO/SEDUC/23269/2023 DE: 03/03/2023  
 Processo Nº: 1000004171095  
 Contratado:(83008/18) JOANICE DA SILVA  
 BARROS;CPF:815.906.791-72;Cargo/Função:(3476) APOIO ADM.  
 EDUCACIONAL-ELEMENTAR;Ref:A-001;CH: 30H  
 Hab.:ENSINO FUNDAMENTAL COMPLETO;Motivo:CONTRATO POR  
 TEMPO DETERMINADO DE ACORDO COM A L.C. 600/17;Un.  
 Adm:(106020) E E PROF ELIZABETH MARIA BASTOS;De:10/02/2023 a  
 08/08/2023

CONTRATO/SEDUC/23270/2023 DE: 03/03/2023  
 Processo Nº: 1000004122349  
 Contratado:(83999/48) DEISE IEDA  
 ANDRADE;CPF:819.585.361-72;Cargo/Função:(3506) CONTR.TEMP.  
 FUNCAO PROF. HABILITADO;Ref:B-001;CH: 20H  
 Hab.:LICENCIATURA PLENA EM MATEMATICA;Motivo:CONTRATO  
 POR TEMPO DETERMINADO DE ACORDO COM A L.C. 600/17;Un.  
 Adm:(013307) E E NOSSA SENHORA DE LOURDES;De:01/02/2023 a  
 20/12/2023

CONTRATO/SEDUC/23271/2023 DE: 03/03/2023  
 Processo Nº: 1000004171378  
 Contratado:(84021/68) MARCIA DA SILVA  
 MEIRA;CPF:801.963.651-04;Cargo/Função:(3506) CONTR.TEMP.  
 FUNCAO PROF. HABILITADO;Ref:B-001;CH: 02H  
 Hab.:LICENCIATURA PLENA EM QUIMICA;Motivo:CONTRATO POR  
 TEMPO DETERMINADO DE ACORDO COM A L.C. 600/17;Un.  
 Adm:(011606) E E ONZE DE MARCO;De:13/02/2023 a 20/12/2023

CONTRATO/SEDUC/23272/2023 DE: 03/03/2023  
 Processo Nº: 1000004125042  
 Contratado:(84024/62) VANUSA SOUSA SILVA DA CRUZ  
 MACIEL;CPF:719.861.891-04;Cargo/Função:(3506) CONTR.TEMP.  
 FUNCAO PROF. HABILITADO;Ref:B-001;CH: 05H  
 Hab.:LICENCIATURA PLENA EM MATEMATICA;Motivo:CONTRATO  
 POR TEMPO DETERMINADO DE ACORDO COM A L.C. 600/17;Un.  
 Adm:(014915) E E FRANCISCO SOARES DE OLIVEIRA;De:01/02/2023 a  
 20/12/2023

CONTRATO/SEDUC/23273/2023 DE: 03/03/2023  
 Processo Nº: 1000004163529  
 Contratado:(84466/25) LAUREANO PARIOWA TSIROBO;CPF:701  
 .841.351-68;Cargo/Função:(3506) CONTR.TEMP.FUNCAO PROF.  
 HABILITADO;Ref:A-001;CH: 11H  
 Hab.:MAGISTÉRIO;Motivo:PROJETO/DEMANDA TEMPORARIA;Un.  
 Adm:(011452) E E INDIGENA DOM FELIPPO RINALDI;De:06/02/2023 a  
 20/12/2023

CONTRATO/SEDUC/23274/2023 DE: 03/03/2023  
 Processo Nº: 1000004115903  
 Contratado:(84853/8) ROZANGELA APARECIDA RIOS  
 ORDONI;CPF:030.339.799-39;Cargo/Função:(3476) APOIO ADM.  
 EDUCACIONAL-ELEMENTAR;Ref:A-001;CH: 30H  
 Hab.:ENSINO FUNDAMENTAL COMPLETO;Motivo:CONTRATO  
 POR TEMPO DETERMINADO DE ACORDO COM A L.C. 600/17;Un.  
 Adm:(012580) E E OSVALDITA ELIZA TEIXEIRA COUTO;De:01/02/2023  
 a 20/12/2023

CONTRATO/SEDUC/23275/2023 DE: 03/03/2023  
 Processo Nº: 1000004137818  
 Contratado:(85080/28) WILSON PEREIRA DA  
 SILVA;CPF:813.597.211-34;Cargo/Função:(3506) CONTR.TEMP.  
 FUNCAO PROF. HABILITADO;Ref:B-001;CH: 15H  
 Hab.:LICENCIATURA PLENA EM MATEMATICA;Motivo:CONTRATO  
 POR TEMPO DETERMINADO DE ACORDO COM A L.C. 600/17;Un.  
 Adm:(159697) E E M T 2 SARG PM WELITON P DUARTE;De:01/02/2023  
 a 20/12/2023

CONTRATO/SEDUC/23276/2023 DE: 03/03/2023  
 Processo Nº: 1000004171521  
 Contratado:(85878/20) IVONE LELIS DE  
 BRITO;CPF:503.338.871-15;Cargo/Função:(3468) TECNICO  
 ADMINISTRATIVO EDUCACIONAL;Ref:A-001;CH: 30H  
 Hab.:ENSINO MEDIO;Motivo:CONTRATO POR TEMPO DETERMINADO  
 DE ACORDO COM A L.C. 600/17;Un. Adm:(013560) E E JOAO PAULO  
 II;De:01/02/2023 a 20/12/2023

CONTRATO/SEDUC/23277/2023 DE: 03/03/2023  
 Processo Nº: 1000004169911  
 Contratado:(86082/72) TELMA FERREIRA;CPF:880.617.601-34;Cargo/  
 Função:(3506) CONTR.TEMP.FUNCAO PROF.  
 HABILITADO;Ref:B-001;CH: 10H  
 Hab.:LICENCIATURA PLENA EM CIENCIAS NATURAIS E  
 MATEMATICA;Motivo:CONTRATO POR TEMPO DETERMINADO DE  
 ACORDO COM A L.C. 600/17;Un. Adm:(013951) E E SENADOR FILINTO  
 MULLER;De:06/02/2023 a 20/12/2023

CONTRATO/SEDUC/23278/2023 DE: 03/03/2023  
 Processo Nº: 1000004161262  
 Contratado:(86445/52) VERUZA RODRIGUES  
 MACEDO;CPF:424.632.971-15;Cargo/Função:(3506) CONTR.TEMP.  
 FUNCAO PROF. HABILITADO;Ref:B-001;CH: 03H  
 Hab.:LICENCIATURA PLENA EM LETRAS/PORTUGUES/  
 FRANCES;Motivo:CONTRATO POR TEMPO DETERMINADO DE  
 ACORDO COM A L.C. 600/17;Un. Adm:(212512) E E DES INT DA ED  
 BAS PROF ALM DE AMOR SILVA;De:06/02/2023 a 20/12/2023

CONTRATO/SEDUC/23279/2023 DE: 03/03/2023  
 Processo Nº: 1000004173070  
 Contratado:(86600/50) VERA LUCIA DA SILVA  
 ORTEGA;CPF:536.153.951-15;Cargo/Função:(3506) CONTR.TEMP.  
 FUNCAO PROF. HABILITADO;Ref:B-001;CH: 01H  
 Hab.:LICENCIATURA PLENA EM GEOGRAFIA;Motivo:CONTRATO  
 POR TEMPO DETERMINADO DE ACORDO COM A L.C. 600/17;Un.  
 Adm:(176664) E E 12 DE OUTUBRO;De:27/02/2023 a 20/12/2023

CONTRATO/SEDUC/23280/2023 DE: 03/03/2023  
 Processo Nº: 1000004167619  
 Contratado:(86653/61) JUCELIA ROSA  
 FERREIRA;CPF:627.803.101-97;Cargo/Função:(3506) CONTR.TEMP.  
 FUNCAO PROF. HABILITADO;Ref:B-001;CH: 10H  
 Hab.:LICENCIATURA PLENA EM GEOGRAFIA;Motivo:PROJETO/  
 DEMANDA TEMPORARIA;Un. Adm:(014419) E E PROF JULIETA  
 XAVIER BORGES;De:06/02/2023 a 20/12/2023

CONTRATO/SEDUC/23281/2023 DE: 03/03/2023  
 Processo Nº: 1000004160963  
 Contratado:(87538/67) TELMA MARIA  
 ALVES;CPF:813.569.861-53;Cargo/Função:(3506) CONTR.TEMP.  
 FUNCAO PROF. HABILITADO;Ref:B-001;CH: 01H  
 Hab.:LICENCIATURA PLENA EM FILOSOFIA/  
 HISTORIA;Motivo:CONTRATO POR TEMPO DETERMINADO DE  
 ACORDO COM A L.C. 600/17;Un. Adm:(013781) E E OSVALDO  
 CANDIDO PEREIRA;De:01/02/2023 a 20/12/2023

CONTRATO/SEDUC/23282/2023 DE: 03/03/2023  
 Processo Nº: 1000004164387  
 Contratado:(87588/52) ROSIMAR ALVES DE  
 SOUZA;CPF:920.094.251-20;Cargo/Função:(3506) CONTR.TEMP.  
 FUNCAO PROF. HABILITADO;Ref:B-001;CH: 30H  
 Hab.:LICENCIATURA PLENA EM LETRAS/  
 PORTUGUES;Motivo:PROJETO/DEMANDA TEMPORARIA;Un.  
 Adm:(011231) E E DOM AQUINO CORREA;De:16/02/2023 a 20/12/2023

CONTRATO/SEDUC/23283/2023 DE: 03/03/2023  
 Processo Nº: 1000004161460  
 Contratado:(87611/19) JOAO EVANGELISTA DE  
 CARVALHO;CPF:415.339.501-30;Cargo/Função:(3506) CONTR.TEMP.  
 FUNCAO PROF. HABILITADO;Ref:B-001;CH: 08H  
 Hab.:LICENCIATURA PLENA EM MATEMATICA;Motivo:CONTRATO  
 POR TEMPO DETERMINADO DE ACORDO COM A L.C. 600/17;Un.  
 Adm:(014958) E E ANTONIO JOSE DE LIMA;De:15/02/2023 a 20/12/2023

CONTRATO/SEDUC/23284/2023 DE: 03/03/2023  
 Processo Nº: 1000004167859  
 Contratado:(88088/59) MARCIA MARIA  
 TREVIZAN;CPF:849.708.801-82;Cargo/Função:(3506) CONTR.TEMP.  
 FUNCAO PROF. HABILITADO;Ref:B-001;CH: 09H  
 Hab.:LICENCIATURA PLENA EM LETRAS/PORTUGUES/  
 ESPANHOL;Motivo:CONTRATO POR TEMPO DETERMINADO DE  
 ACORDO COM A L.C. 600/17;Un. Adm:(049859) E E PROF ELIANE  
 DIGIGOV SANTANA;De:01/02/2023 a 20/12/2023

CONTRATO/SEDUC/23285/2023 DE: 03/03/2023  
 Processo Nº: 1000004153316  
 Contratado:(88362/27) ROGERIO MORAWI  
 TAPIRAPE;CPF:925.010.101-59;Cargo/Função:(3506) CONTR.TEMP.  
 FUNCAO PROF. HABILITADO;Ref:B-001;CH: 20H  
 Hab.:LICENCIATURA PLENA EM LINGUAS, ARTES E  
 LITERATURA;Motivo:CONTRATO POR TEMPO DETERMINADO DE  
 ACORDO COM A L.C. 600/17;Un. Adm:(075710) E E INDIGENA TAPI  
 ITAWA;De:01/02/2023 a 20/02/2023

CONTRATO/SEDUC/23286/2023 DE: 03/03/2023  
 Processo Nº: 1000004171199  
 Contratado:(88532/39) CLAUDIO BUPREWE TSEREDZE;CPF:460  
 .769.991-87;Cargo/Função:(3506) CONTR.TEMP.FUNCAO PROF.  
 HABILITADO;Ref:B-001;CH: 20H  
 Hab.:LICENCIATURA PLENA EM HISTÓRIA;Motivo:PROJETO/  
 DEMANDA TEMPORARIA;Un. Adm:(107263) E E INDIGENA ULISSES  
 GUIMARAES;De:06/02/2023 a 20/12/2023

CONTRATO/SEDUC/23287/2023 DE: 03/03/2023  
 Processo Nº: 1000004142383  
 Contratado:(89119/63) FELIPA JOSE DA  
 SILVA;CPF:956.733.931-72;Cargo/Função:(3506) CONTR.TEMP.  
 FUNCAO PROF. HABILITADO;Ref:B-001;CH: 09H  
 Hab.:LICENCIATURA PLENA EM HISTÓRIA;Motivo:CONTRATO  
 POR TEMPO DETERMINADO DE ACORDO COM A L.C. 600/17;Un.  
 Adm:(021679) E E DAMIAO MAMEDES DO NASCIMENTO;De:01/02/2023  
 a 20/12/2023

CONTRATO/SEDUC/23288/2023 DE: 03/03/2023  
 Processo Nº: 1000004161687  
 Contratado:(89410/81) GISELE TOCHETTO;CPF:958.751.230-87;Cargo/  
 Função:(3506) CONTR.TEMP.FUNCAO PROF.  
 HABILITADO;Ref:B-001;CH: 02H  
 Hab.:LICENCIATURA PLENA EM QUIMICA;Motivo:CONTRATO  
 POR TEMPO DETERMINADO DE ACORDO COM A L.C. 600/17;Un.  
 Adm:(120936) E E ANDRE ANTONIO MAGGI;De:13/02/2023 a  
 20/12/2023

CONTRATO/SEDUC/23289/2023 DE: 03/03/2023  
 Processo Nº: 1000004164978  
 Contratado:(90409/61) STELLA MARCIA MALHADO DE  
 SIQUEIRA;CPF:531.702.611-34;Cargo/Função:(3506) CONTR.TEMP.  
 FUNCAO PROF. HABILITADO;Ref:B-001;CH: 06H  
 Hab.:LICENCIATURA PLENA EM LETRAS/  
 PORTUGUES;Motivo:CONTRATO POR TEMPO DETERMINADO DE  
 ACORDO COM A L.C. 600/17;Un. Adm:(010340) E E LICEU CUIABANO  
 MARIA DE ARRUDA MULLER;De:01/02/2023 a 20/12/2023

CONTRATO/SEDUC/23290/2023 DE: 03/03/2023  
 Processo Nº: 1000004161897  
 Contratado:(90419/27) AUDETE BATISTA LINO RAMIRES;CPF:37  
 2.700.101-10;Cargo/Função:(3506) CONTR.TEMP.FUNCAO PROF.  
 HABILITADO;Ref:B-001;CH: 30H  
 Hab.:LICENCIATURA PLENA EM PEDAGOGIA;Motivo:CONTRATO  
 POR TEMPO DETERMINADO DE ACORDO COM A L.C. 600/17;Un.  
 Adm:(172642) E E PROF ZENI VIEIRA;De:03/02/2023 a 20/12/2023

CONTRATO/SEDUC/23291/2023 DE: 03/03/2023  
 Processo Nº: 1000004154032  
 Contratado:(91155/37) SUENY DE SOUZA  
 BARBOSA;CPF:384.443.801-72;Cargo/Função:(3506) CONTR.TEMP.  
 FUNCAO PROF. HABILITADO;Ref:B-001;CH: 03H  
 Hab.:LICENCIATURA PLENA EM EDUCAÇÃO  
 ARTISTICA;Motivo:CONTRATO POR TEMPO DETERMINADO DE  
 ACORDO COM A L.C. 600/17;Un. Adm:(124060) E E PROF MARIA  
 HERMINIA ALVES;De:06/02/2023 a 13/02/2023

CONTRATO/SEDUC/23292/2023 DE: 03/03/2023  
 Processo Nº: 1000004167117  
 Contratado:(91487/104) CLERIA REGINA DA  
 SILVA;CPF:593.551.581-49;Cargo/Função:(3506) CONTR.TEMP.  
 FUNCAO PROF. HABILITADO;Ref:B-001;CH: 06H  
 Hab.:LICENCIATURA PLENA EM BIOLOGIA;Motivo:PROJETO/  
 DEMANDA TEMPORARIA;Un. Adm:(009857) E E FRANCISCO A  
 FERREIRA MENDES;De:06/02/2023 a 20/12/2023

CONTRATO/SEDUC/23293/2023 DE: 03/03/2023  
 Processo Nº: 1000004161851  
 Contratado:(91976/24) JOSE URATSE AIHE  
 EDI;CPF:721.923.301-97;Cargo/Função:(3506) CONTR.TEMP.FUNCAO  
 PROF. HABILITADO;Ref:B-001;CH: 14H  
 Hab.:LICENCIATURA PLENA EM EDUCAÇÃO  
 INTERCULTURAL;Motivo:PROJETO/DEMANDA TEMPORARIA;Un.  
 Adm:(011452) E E INDIGENA DOM FELIPPO RINALDI;De:06/02/2023 a  
 20/12/2023

CONTRATO/SEDUC/23294/2023 DE: 03/03/2023  
 Processo Nº: 1000004162884  
 Contratado:(91978/34) FELICIANO WA AMEI WA TSERENHE  
 OMO;CPF:940.408.001-25;Cargo/Função:(3506) CONTR.TEMP.FUNCAO  
 PROF. HABILITADO;Ref:B-001;CH: 13H  
 Hab.:LICENCIATURA PLENA EM CIENCIAS SOCIAIS;Motivo:PROJETO/  
 DEMANDA TEMPORARIA;Un. Adm:(011452) E E INDIGENA DOM  
 FELIPPO RINALDI;De:06/02/2023 a 20/12/2023

CONTRATO/SEDUC/23295/2023 DE: 03/03/2023  
 Processo Nº: 1000004171984  
 Contratado:(92028/10) JUSSELEY MARIA DE  
 MIRANDA;CPF:340.096.631-20;Cargo/Função:(3506) CONTR.TEMP.  
 FUNCAO PROF. HABILITADO;Ref:B-001;CH: 30H  
 Hab.:LICENCIATURA PLENA EM PEDAGOGIA;Motivo:SUBSTITUIÇÃO  
 AO TITULAR GUARDANDO PUBLICAÇÃO DE MOVIMENTAÇÃO;Un.  
 Adm:(009652) E E PROF BENEDITO DE CARVALHO;De:01/02/2023 a  
 16/02/2023

CONTRATO/SEDUC/23296/2023 DE: 03/03/2023  
 Processo Nº: 1000004124887  
 Contratado:(92253/58) EDSON ARANTE  
 SILVA;CPF:393.159.085-20;Cargo/Função:(3506) CONTR.TEMP.  
 FUNCAO PROF. HABILITADO;Ref:B-001;CH: 05H  
 Hab.:LICENCIATURA PLENA EM LETRAS/PORTUGUES/  
 ESPANHOL;Motivo:CONTRATO POR TEMPO DETERMINADO DE  
 ACORDO COM A L.C. 600/17;Un. Adm:(013285) E E SAO VICENTE DE  
 PAULA;De:01/02/2023 a 20/12/2023

CONTRATO/SEDUC/23297/2023 DE: 03/03/2023  
 Processo Nº: 1000004171006  
 Contratado:(92271/29) EDSON BENEDITO ANTUNES ANGELO DA  
 SILVA;CPF:474.038.291-15;Cargo/Função:(3506) CONTR.TEMP.  
 FUNCAO PROF. HABILITADO;Ref:B-001;CH: 03H  
 Hab.:LICENCIATURA PLENA EM MATEMATICA;Motivo:CONTRATO  
 POR TEMPO DETERMINADO DE ACORDO COM A L.C. 600/17;Un.  
 Adm:(049859) E E PROF ELIANE DIGIGOV SANTANA;De:17/02/2023 a  
 20/12/2023

CONTRATO/SEDUC/23298/2023 DE: 03/03/2023  
 Processo Nº: 1000004156787  
 Contratado:(92292/84) DELVA RODRIGUES OLIVEIRA  
 DUTRA;CPF:592.842.691-72;Cargo/Função:(3506) CONTR.TEMP.  
 FUNCAO PROF. HABILITADO;Ref:B-001;CH: 07H  
 Hab.:LICENCIATURA PLENA EM CIENCIAS NATURAIS E  
 MATEMATICA;Motivo:CONTRATO POR TEMPO DETERMINADO  
 DE ACORDO COM A L.C. 600/17;Un. Adm:(012980) E E RUI  
 BARBOSA;De:01/02/2023 a 20/12/2023

CONTRATO/SEDUC/23299/2023 DE: 03/03/2023  
 Processo Nº: 1000004120371  
 Contratado:(92379/47) MARIA JOSE DE ALMEIDA  
 RODRIGUES;CPF:994.666.861-00;Cargo/Função:(3506) CONTR.TEMP.  
 FUNCAO PROF. HABILITADO;Ref:B-001;CH: 13H  
 Hab.:LICENCIATURA PLENA EM MATEMATICA;Motivo:CONTRATO  
 POR TEMPO DETERMINADO DE ACORDO COM A L.C. 600/17;Un.  
 Adm:(013617) E E FRANKLIN CASSIANO;De:01/02/2023 a 20/12/2023

CONTRATO/SEDUC/23300/2023 DE: 03/03/2023  
 Processo Nº: 1000004153395  
 Contratado:(92462/27) MAKATO TAPIRAPE;CPF:870.186.911-68;Cargo/  
 Função:(3506) CONTR.TEMP.FUNCAO PROF.  
 HABILITADO;Ref:B-001;CH: 12H  
 Hab.:LICENCIATURA PLENA EM NORMAL  
 SUPERIOR;Motivo:CONTRATO POR TEMPO DETERMINADO DE  
 ACORDO COM A L.C. 600/17;Un. Adm:(075710) E E INDIGENA TAPI  
 ITAWA;De:01/02/2023 a 20/12/2023

CONTRATO/SEDUC/23301/2023 DE: 03/03/2023  
 Processo Nº: 1000004063321  
 Contratado:(92949/82) ELIOFABIA MENEZES  
 FRANCA;CPF:846.541.201-49;Cargo/Função:(3506) CONTR.TEMP.  
 FUNCAO PROF. HABILITADO;Ref:B-001;CH: 07H  
 Hab.:LICENCIATURA PLENA EM FISICA;Motivo:CONTRATO POR  
 TEMPO DETERMINADO DE ACORDO COM A L.C. 600/17;Un.  
 Adm:(014982) E E JOAO MATHEUS BARBOSA;De:01/02/2023 a  
 20/12/2023

CONTRATO/SEDUC/23302/2023 DE: 03/03/2023  
 Processo Nº: 1000004143652  
 Contratado:(92988/10) ANA CLAUDIA DE  
 SOUZA;CPF:388.077.771-34;Cargo/Função:(3506) CONTR.TEMP.  
 FUNCAO PROF. HABILITADO;Ref:B-001;CH: 03H  
 Hab.:LICENCIATURA PLENA EM LETRAS/  
 PORTUGUES;Motivo:CONTRATO POR TEMPO DETERMINADO DE  
 ACORDO COM A L.C. 600/17;Un. Adm:(014869) E E PREF ARTHUR  
 RAMOS;De:01/02/2023 a 20/12/2023

CONTRATO/SEDUC/23303/2023 DE: 03/03/2023  
 Processo Nº: 1000004172212  
 Contratado:(93411/10) REGINALDO LUIZ DE  
 SOUZA;CPF:947.789.901-10;Cargo/Função:(3506) CONTR.TEMP.  
 FUNCAO PROF. HABILITADO;Ref:B-001;CH: 02H  
 Hab.:LICENCIATURA PLENA EM LETRAS/PORTUGUES/  
 INGLÊS;Motivo:CONTRATO POR TEMPO DETERMINADO DE ACORDO  
 COM A L.C. 600/17;Un. Adm:(011797) E E PROF ANA MARIA DAS  
 GRACAS S NORONHA;De:01/02/2023 a 30/06/2023

CONTRATO/SEDUC/23304/2023 DE: 03/03/2023  
 Processo Nº: 1000004165243  
 Contratado:(93689/33) ROZELIA DO VALE ALENCAR  
 YANAGUI;CPF:937.712.741-68;Cargo/Função:(3506) CONTR.TEMP.  
 FUNCAO PROF. HABILITADO;Ref:B-001;CH: 07H  
 Hab.:LICENCIATURA PLENA EM MATEMATICA;Motivo:PROJETO/  
 DEMANDA TEMPORARIA;Un. Adm:(009920) E E DJALMA FERREIRA  
 DE SOUZA;De:06/02/2023 a 20/12/2023

CONTRATO/SEDUC/23305/2023 DE: 03/03/2023  
 Processo Nº: 1000004122867  
 Contratado:(93733/46) IZABELA GARCIA  
 RODRIGUES;CPF:876.667.401-82;Cargo/Função:(3506) CONTR.TEMP.  
 FUNCAO PROF. HABILITADO;Ref:B-001;CH: 03H  
 Hab.:LICENCIATURA PLENA EM CIENCIAS  
 BIOLOGICAS;Motivo:CONTRATO POR TEMPO DETERMINADO DE  
 ACORDO COM A L.C. 600/17;Un. Adm:(010960) E E JOSE RODRIGUES  
 DOS SANTOS;De:01/02/2023 a 20/12/2023

CONTRATO/SEDUC/23306/2023 DE: 03/03/2023  
 Processo Nº: 1000004134840  
 Contratado:(93741/51) CELSO JOAO DE  
 AZEVEDO;CPF:250.678.773-91;Cargo/Função:(3506) CONTR.TEMP.  
 FUNCAO PROF. HABILITADO;Ref:B-001;CH: 21H  
 Hab.:LICENCIATURA PLENA EM MATEMATICA;Motivo:CONTRATO  
 POR TEMPO DETERMINADO DE ACORDO COM A L.C. 600/17;Un.  
 Adm:(173762) E E PROF DJALMA GUILHERME DA SILVA;De:01/02/2023  
 a 20/12/2023

CONTRATO/SEDUC/23307/2023 DE: 03/03/2023  
 Processo Nº: 1000004167702  
 Contratado:(93777/34) TEREZINHA NOGUEIRA DE  
 JESUS;CPF:864.946.861-68;Cargo/Função:(3506) CONTR.TEMP.  
 FUNCAO PROF. HABILITADO;Ref:B-001;CH: 10H  
 Hab.:LICENCIATURA PLENA EM LETRAS/PORTUGUES/  
 ESPANHOL;Motivo:CONTRATO POR TEMPO DETERMINADO DE  
 ACORDO COM A L.C. 600/17;Un. Adm:(009610) E E ANTONIO  
 EPAMINONDAS;De:06/02/2023 a 20/12/2023

CONTRATO/SEDUC/23308/2023 DE: 03/03/2023  
 Processo Nº: 1000004169754  
 Contratado:(93787/50) EDIMAR ALBERTO FERNANDES  
 SANTOS;CPF:502.938.851-68;Cargo/Função:(3506) CONTR.TEMP.  
 FUNCAO PROF. HABILITADO;Ref:B-001;CH: 03H  
 Hab.:LICENCIATURA PLENA EM MATEMATICA;Motivo:CONTRATO  
 POR TEMPO DETERMINADO DE ACORDO COM A L.C. 600/17;Un.  
 Adm:(011339) E E IR DIVA PIMENTEL;De:06/02/2023 a 20/12/2023

CONTRATO/SEDUC/23309/2023 DE: 03/03/2023  
 Processo Nº: 1000004167661  
 Contratado:(93807/68) VERONICA SIMOES  
 MACIEL;CPF:622.608.631-91;Cargo/Função:(3506) CONTR.TEMP.  
 FUNCAO PROF. HABILITADO;Ref:B-001;CH: 08H  
 Hab.:LICENCIATURA PLENA EM LETRAS/PORTUGUES/  
 INGLÊS;Motivo:CONTRATO POR TEMPO DETERMINADO DE  
 ACORDO COM A L.C. 600/17;Un. Adm:(009610) E E ANTONIO  
 EPAMINONDAS;De:06/02/2023 a 20/12/2023

CONTRATO/SEDUC/23310/2023 DE: 03/03/2023  
 Processo Nº: 1000004152925  
 Contratado:(94681/31) CRISTINA CONCEICAO DOS SANTOS  
 RIBEIRO;CPF:037.988.066-08;Cargo/Função:(3506) CONTR.TEMP.  
 FUNCAO PROF. HABILITADO;Ref:B-001;CH: 07H  
 Hab.:LICENCIATURA PLENA EM BIOLOGIA;Motivo:CONTRATO  
 POR TEMPO DETERMINADO DE ACORDO COM A L.C. 600/17;Un.  
 Adm:(045047) E E OURO VERDE;De:01/02/2023 a 20/12/2023

CONTRATO/SEDUC/23311/2023 DE: 03/03/2023  
 Processo Nº: 1000004149897  
 Contratado:(94820/36) SHEILA PINHEIRO  
 EVANGELISTA;CPF:000.940.661-16;Cargo/Função:(3468) TECNICO  
 ADMINISTRATIVO EDUCACIONAL;Ref:A-001;CH: 30H  
 Hab.:ENSINO MEDIO;Motivo:CONTRATO POR TEMPO DETERMINADO  
 DE ACORDO COM A L.C. 600/17;Un. Adm:(012556) E E SANTA  
 CLAUDINA;De:08/02/2023 a 20/12/2023

CONTRATO/SEDUC/23312/2023 DE: 03/03/2023  
 Processo Nº: 1000004172509  
 Contratado:(95852/33) MESIAS DOS SANTOS PEREIRA;CPF:603  
 .740.471-20;Cargo/Função:(3506) CONTR.TEMP.FUNCAO PROF.  
 HABILITADO;Ref:B-001;CH: 03H  
 Hab.:LICENCIATURA PLENA EM LETRAS/PORTUGUES/ESPANHOL/  
 LITERATURAS;Motivo:CONTRATO POR TEMPO DETERMINADO DE  
 ACORDO COM A L.C. 600/17;Un. Adm:(104230) E E PROF ELIDIO  
 MURCELLI FILHO;De:01/02/2023 a 20/12/2023

CONTRATO/SEDUC/23313/2023 DE: 03/03/2023  
 Processo Nº: 1000004153435  
 Contratado:(95911/23) ADRIANE WENDT;CPF:923.568.260-68;Cargo/  
 Função:(3506) CONTR.TEMP.FUNCAO PROF.  
 HABILITADO;Ref:B-001;CH: 03H  
 Hab.:LICENCIATURA PLENA EM GEOGRAFIA;Motivo:CONTRATO  
 POR TEMPO DETERMINADO DE ACORDO COM A L.C. 600/17;Un.  
 Adm:(015156) E E NORBERTO SCHWANTES;De:09/02/2023 a  
 20/12/2023

CONTRATO/SEDUC/23314/2023 DE: 03/03/2023  
 Processo Nº: 1000004152395  
 Contratado:(96142/24) LIDIANE TAVERNY  
 SALES;CPF:931.846.201-82;Cargo/Função:(3506) CONTR.TEMP.  
 FUNCAO PROF. HABILITADO;Ref:B-001;CH: 07H  
 Hab.:LICENCIATURA PLENA EM CIENCIAS  
 BIOLOGICAS;Motivo:CONTRATO POR TEMPO DETERMINADO  
 DE ACORDO COM A L.C. 600/17;Un. Adm:(075698) E E INDIGENA  
 HADORI;De:02/02/2023 a 20/12/2023

CONTRATO/SEDUC/23315/2023 DE: 03/03/2023  
 Processo Nº: 1000004167309  
 Contratado:(96251/31) LUZIA CARDOSO  
 NEVES;CPF:843.541.941-04;Cargo/Função:(3506) CONTR.TEMP.  
 FUNCAO PROF. HABILITADO;Ref:B-001;CH: 10H  
 Hab.:LICENCIATURA PLENA EM HISTÓRIA;Motivo:PROJETO/  
 DEMANDA TEMPORARIA;Un. Adm:(009911) E E PE JOAO  
 PANAROTTO;De:06/02/2023 a 20/12/2023

CONTRATO/SEDUC/23316/2023 DE: 03/03/2023  
 Processo Nº: 1000004166766  
 Contratado:(96390/30) ANA MARIA DANTAS DA  
 SILVA;CPF:003.186.911-40;Cargo/Função:(3506) CONTR.TEMP.  
 FUNCAO PROF. HABILITADO;Ref:B-001;CH: 07H  
 Hab.:LICENCIATURA PLENA EM PEDAGOGIA;Motivo:CONTRATO  
 POR TEMPO DETERMINADO DE ACORDO COM A L.C. 600/17;Un.  
 Adm:(212440) E E DE DESENVOLV INTEG DA EDUC BAS JOSE  
 DIAS;De:06/02/2023 a 20/12/2023

CONTRATO/SEDUC/23317/2023 DE: 03/03/2023  
 Processo Nº: 1000004121613  
 Contratado:(96663/53) JACY DA SILVA  
 BATISTA;CPF:945.093.441-04;Cargo/Função:(3506) CONTR.TEMP.  
 FUNCAO PROF. HABILITADO;Ref:B-001;CH: 20H  
 Hab.:LICENCIATURA PLENA EM MATEMATICA;Motivo:CONTRATO  
 POR TEMPO DETERMINADO DE ACORDO COM A L.C. 600/17;Un.  
 Adm:(124109) E E BROMILDO LAWISCH;De:01/02/2023 a 20/12/2023

CONTRATO/SEDUC/23318/2023 DE: 03/03/2023  
 Processo Nº: 1000004134618  
 Contratado:(97217/24) VALDERI CHIOTTI;CPF:639.409.061-15;Cargo/  
 Função:(3506) CONTR.TEMP.FUNCAO PROF.  
 HABILITADO;Ref:B-001;CH: 06H  
 Hab.:LICENCIATURA PLENA EM LETRAS/PORTUGUES/  
 INGLÊS;Motivo:CONTRATO POR TEMPO DETERMINADO DE  
 ACORDO COM A L.C. 600/17;Un. Adm:(049646) E E PAULO  
 FREIRE;De:01/02/2023 a 20/12/2023

CONTRATO/SEDUC/23319/2023 DE: 03/03/2023  
 Processo Nº: 1000004144420  
 Contratado:(97218/15) SILVIA BERNARDINELLI GASQUES  
 FIABANE;CPF:937.507.579-68;Cargo/Função:(3506) CONTR.TEMP.  
 FUNCAO PROF. HABILITADO;Ref:B-001;CH: 11H  
 Hab.:LICENCIATURA PLENA EM LETRAS/PORTUGUES/  
 INGLÊS;Motivo:CONTRATO POR TEMPO DETERMINADO DE  
 ACORDO COM A L.C. 600/17;Un. Adm:(049646) E E PAULO  
 FREIRE;De:01/02/2023 a 20/12/2023



CONTRATO/SEDUC/23320/2023 DE: 03/03/2023  
 Processo Nº: 1000004171372  
 Contratado:(97226/55) NADIR GONCALVES DOS SANTOS DE MATOS;CPF:567.641.461-87;Cargo/Função:(3506) CONTR.TEMP. FUNCAO PROF. HABILITADO;Ref:B-001;CH: 13H  
 Hab.:LICENCIATURA PLENA EM LETRAS/PORTUGUES/ INGLÊS;Motivo:PROJETO/DEMANDA TEMPORARIA;Un. Adm:(011720) E E UNIAO E FORCA;De:27/02/2023 a 20/12/2023

CONTRATO/SEDUC/23321/2023 DE: 03/03/2023  
 Processo Nº: 1000004160320  
 Contratado:(97771/9) MILTES MARIA SOUZA IWASSAKE;CPF:362.197.891-72;Cargo/Função:(3506) CONTR.TEMP. FUNCAO PROF. HABILITADO;Ref:B-001;CH: 05H  
 Hab.:LICENCIATURA PLENA EM MATEMATICA;Motivo:CONTRATO POR TEMPO DETERMINADO DE ACORDO COM A L.C. 600/17;Un. Adm:(010456) E E FILOGONIO CORREA;De:01/02/2023 a 20/12/2023

CONTRATO/SEDUC/23322/2023 DE: 03/03/2023  
 Processo Nº: 1000004167705  
 Contratado:(97811/42) ROSANGELA LEITE MOREIRA;CPF:581.444.631-53;Cargo/Função:(3506) CONTR.TEMP.FUNCAO PROF. HABILITADO;Ref:B-001;CH: 10H  
 Hab.:LICENCIATURA PLENA EM MATEMATICA;Motivo:CONTRATO POR TEMPO DETERMINADO DE ACORDO COM A L.C. 600/17;Un. Adm:(009610) E E ANTONIO EPAMINONDAS;De:06/02/2023 a 20/12/2023

CONTRATO/SEDUC/23323/2023 DE: 03/03/2023  
 Processo Nº: 1000004130754  
 Contratado:(97904/30) JACIRA TATIANI LANDO;CPF:768.604.775-04;Cargo/Função:(3506) CONTR.TEMP. FUNCAO PROF. HABILITADO;Ref:B-001;CH: 20H  
 Hab.:LICENCIATURA PLENA EM MATEMATICA;Motivo:PROJETO/ DEMANDA TEMPORARIA;Un. Adm:(013269) E E OLIMPIO JOAO PISSINATI GUERRA;De:01/02/2023 a 20/12/2023

CONTRATO/SEDUC/23324/2023 DE: 03/03/2023  
 Processo Nº: 1000004172890  
 Contratado:(98221/45) CELIA MOREIRA RAMOS;CPF:930.160.931-20;Cargo/Função:(3506) CONTR.TEMP. FUNCAO PROF. HABILITADO;Ref:B-001;CH: 04H  
 Hab.:LICENCIATURA PLENA EM LETRAS/PORTUGUES/ INGLÊS;Motivo:CONTRATO POR TEMPO DETERMINADO DE ACORDO COM A L.C. 600/17;Un. Adm:(013412) E E CEL ANTONIO PAES DE BARROS;De:06/02/2023 a 20/12/2023

CONTRATO/SEDUC/23325/2023 DE: 03/03/2023  
 Processo Nº: 1000004164989  
 Contratado:(99342/39) LAZARO EXPEDITO DE AMORIM;CPF:545.423.241-68;Cargo/Função:(3506) CONTR.TEMP. FUNCAO PROF. HABILITADO;Ref:B-001;CH: 10H  
 Hab.:LICENCIATURA PLENA EM EDUCAÇÃO FISICA;Motivo:CONTRATO POR TEMPO DETERMINADO DE ACORDO COM A L.C. 600/17;Un. Adm:(021091) E E CLENIA ROSALINA SOUZA;De:06/02/2023 a 20/12/2023

CONTRATO/SEDUC/23326/2023 DE: 03/03/2023  
 Processo Nº: 1000004160125  
 Contratado:(99438/71) SONIA BARROS ROCCI;CPF:790.886.511-91;Cargo/Função:(3506) CONTR.TEMP. FUNCAO PROF. HABILITADO;Ref:B-001;CH: 25H  
 Hab.:LICENCIATURA PLENA EM LETRAS/PORTUGUES/ INGLÊS;Motivo:CONTRATO POR TEMPO DETERMINADO DE ACORDO COM A L.C. 600/17;Un. Adm:(016055) E E MADRE TARCILA;De:06/02/2023 a 20/12/2023

CONTRATO/SEDUC/23327/2023 DE: 03/03/2023  
 Processo Nº: 1000004171604  
 Contratado:(99457/41) AURIKA ELIZA SIMM;CPF:381.701.080-04;Cargo/ Função:(3506) CONTR.TEMP.FUNCAO PROF. HABILITADO;Ref:B-001;CH: 13H  
 Hab.:LICENCIATURA PLENA EM LETRAS/PORTUGUES/ INGLÊS;Motivo:CONTRATO POR TEMPO DETERMINADO DE ACORDO COM A L.C. 600/17;Un. Adm:(021091) E E CLENIA ROSALINA SOUZA;De:06/02/2023 a 07/03/2023

CONTRATO/SEDUC/23328/2023 DE: 03/03/2023  
 Processo Nº: 1000004161946  
 Contratado:(99759/19) NICODEMOS TEROWE TSEREWED;CPF:6 97.447.691-49;Cargo/Função:(3506) CONTR.TEMP.FUNCAO PROF. HABILITADO;Ref:B-001;CH: 14H  
 Hab.:LICENCIATURA PLENA EM EDUCAÇÃO INTERCULTURAL;Motivo:PROJETO/DEMANDA TEMPORARIA;Un. Adm:(011452) E E INDIGENA DOM FELIPPO RINALDI;De:06/02/2023 a 20/12/2023

CONTRATO/SEDUC/23329/2023 DE: 03/03/2023  
 Processo Nº: 1000004141844  
 Contratado:(99779/23) REGINALDO FERREIRA MIRANDA;CPF:893.384.801-00;Cargo/Função:(3506) CONTR.TEMP. FUNCAO PROF. HABILITADO;Ref:B-001;CH: 38H  
 Hab.:LICENCIATURA PLENA EM CIENCIAS BIOLOGICAS;Motivo:PROJETO/DEMANDA TEMPORARIA;Un. Adm:(075728) E E INDIGENA LEONARDO VILLAS BOAS;De:01/02/2023 a 20/12/2023

PUBLICADA, REGISTRADA, CUMpra-SE.  
 Cuiabá-MT, 02 de Março de 2023.  
 Alan Resende Porto  
 Secretário de Estado de Educação

O(A) Secretário de Estado de Educação no uso de suas atribuições que lhes são conferidas por lei,

Resolve: RETIFICAR  
 Objeto: MOVIMENTAÇÃO DE CONTRATO TEMPORARIO

CONTRATO/SEDUC/23330/2023 DE: 03/03/2023  
 Processo Nº: 1000004160696  
 Contratado: (247781/6) PAULA TEIXEIRA DA SILVA  
 Cargo/Função: (6027) ANALISTA DESENV ECON SOCIAL L 10050;  
 Referência: A-001 Carga Horária: 40 horas semanais  
 Unidade Destino: (193216) SUPERINT DE AQUISICOES E CONTRATOS; A Partir de: 09/02/2023

CONTRATO/SEDUC/23331/2023 DE: 03/03/2023  
 Processo Nº: 1000004160682  
 Contratado: (263392/10) WALMIR DIAS PEREIRA  
 Cargo/Função: (6027) ANALISTA DESENV ECON SOCIAL L 10050;  
 Referência: A-001 Carga Horária: 40 horas semanais  
 Unidade Destino: (193216) SUPERINT DE AQUISICOES E CONTRATOS; A Partir de: 09/02/2023

PUBLICADA, REGISTRADA, CUMpra-SE.  
 Cuiabá-MT, 02 de Março de 2023.  
 Alan Resende Porto  
 Secretário de Estado de Educação

BOLETIM DE PESSOAL/SEDUC/00376/2023 DE: 03/03/2023

O(A) Secretário de Estado de Educação no uso de suas atribuições que lhes são conferidas por lei,

Resolve: REMOVER  
 Evento: Remoção Interna a Pedido

Processo N.: 1000004171865  
 Nome: (288117/1) ANTONIO PEDROSO DO NASCIMENTO  
 Cargo/Função: (3476) APOIO ADM. EDUCACIONAL-ELEMENTAR  
 Para Un. Adm: (211257) COORD DE PATRIMONIO MOBILIARIO E MATERIAIS  
 A Partir de: 01/02/2023

Processo N.: 1000004172919  
 Nome: (125421/6) MAGDA GOMES DOS SANTOS  
 Cargo/Função: (3441) PROFESSOR EDUC. BASICA  
 Para Un. Adm: (146080) SUPERINT DE EDUCACAO BASICA  
 A Partir de: 14/02/2023

Processo N.: 1000004172199  
 Nome: (135497/4) RENATO MORAIS DOS SANTOS  
 Cargo/Função: (4740) APOIO ADM EDUC PROFISSIONALIZADO-30  
 Para Un. Adm: (013730) E E PROF ALDA GAWLINSKI SCOPEL  
 A Partir de: 18/01/2023

Processo N.: 1000004172195  
 Nome: (85298/1) ROBERTO SILVA DE OLIVEIRA  
 Cargo/Função: (4740) APOIO ADM EDUC PROFISSIONALIZADO-30  
 Para Un. Adm: (038571) E E MONTEIRO LOBATO  
 A Partir de: 18/01/2023

PUBLICADA, REGISTRADA, CUMpra-SE.  
 Cuiabá-MT, 02 de Março de 2023.  
 Alan Resende Porto  
 Secretário de Estado de Educação

BOLETIM DE PESSOAL/SEDUC/00377/2023

DE: 03/03/2023

O(A) Secretário de Estado de Educação no uso de suas atribuições que lhes são conferidas por lei,

Resolve: DEFERIR

Evento: LICENCA PARA TRATAMENTO DE SAUDE

Processo N.:

Nome: (88800/1) ABIGAIL CONCEICAO MONTEIRO  
Cargo/Função: (4740) APOIO ADM EDUC PROFISSIONALIZADO-30  
Un. Adm: (012564) E E HERMES RODRIGUES DE ALCANTARA  
A Partir de: 20/01/2023 Até19/04/2023

Processo N.:

Nome: (229100/2) ADRIANA APARECIDA POLETINI  
Cargo/Função: (3441) PROFESSOR EDUC. BASICA  
Un. Adm: (198226) E E MARCIO SCHABATT SOUZA  
A Partir de: 06/02/2023 Até06/05/2023

Processo N.:

Nome: (289396/1) ALESSANDRA ASSIS DE OLIVEIRA SOARES  
Cargo/Função: (3441) PROFESSOR EDUC. BASICA  
Un. Adm: (014648) E E 21 DE ABRIL  
A Partir de: 20/01/2022 Até03/02/2022

Processo N.:

Nome: (143491/1) ALESSANDRA FRAZAO DE ANICEZIO  
Cargo/Função: (4731) TEC ADM EDUC PROFISSIONALIZADO-30  
Un. Adm: (010928) E E JOSE SALMEN HANZE  
A Partir de: 22/12/2022 Até20/01/2023

Processo N.:

Nome: (105101/31) ALESSANDRA JULIANA OTTONELLI  
Cargo/Função: (3441) PROFESSOR EDUC. BASICA  
Un. Adm: (148113) E E CREMILDA DE OLIVEIRA VIANA  
A Partir de: 13/02/2023 Até17/02/2023

Processo N.:

Nome: (16153/2) ALICE ALVES REZENDE  
Cargo/Função: (3441) PROFESSOR EDUC. BASICA  
Un. Adm: (010839) E E ANTONIO G ALBINO  
A Partir de: 01/02/2023 Até31/05/2023

Processo N.:

Nome: (75847/4) ALZIRA DOS SANTOS  
Cargo/Função: (3441) PROFESSOR EDUC. BASICA  
Un. Adm: (013153) E E CORA CORALINA  
A Partir de: 18/02/2023 Até19/03/2023

Processo N.:

Nome: (226915/2) ANA CAROLINA PILATI PORTES MONTEIRO  
Cargo/Função: (3468) TECNICO ADMINISTRATIVO EDUCACIONAL  
Un. Adm: (010588) E E PROF ULISSES CUIABANO  
A Partir de: 14/02/2023 Até17/02/2023

Processo N.:

Nome: (240408/1) ANADIR SOARES DOS SANTOS  
Cargo/Função: (4731) TEC ADM EDUC PROFISSIONALIZADO-30  
Un. Adm: (009547) E E PROF WELSON M DE OLIVEIRA  
A Partir de: 09/02/2023 Até10/03/2023

Processo N.:

Nome: (225891/2) ANGELICA DE JESUS BARROS  
Cargo/Função: (3468) TECNICO ADMINISTRATIVO EDUCACIONAL  
Un. Adm: (011126) E E JOAQUIM NUNES ROCHA  
A Partir de: 08/02/2023 Até17/02/2023

Processo N.:

Nome: (45909/1) ARACI PEREIRA DE OLIVEIRA  
Cargo/Função: (3441) PROFESSOR EDUC. BASICA  
Un. Adm: (011215) E E SAO PEDRO APOSTOLO  
A Partir de: 26/01/2023 Até11/03/2023

Processo N.:

Nome: (106015/12) BENEDITO VALMIR SCHMIDT  
Cargo/Função: (3441) PROFESSOR EDUC. BASICA  
Un. Adm: (172642) E E PROF ZENI VIEIRA  
A Partir de: 18/02/2022 Até25/02/2022

Processo N.:

Nome: (289768/1) CARINI APARECIDA NUNES BARBOSA  
Cargo/Função: (3476) APOIO ADM. EDUCACIONAL-ELEMENTAR  
Un. Adm: (014869) E E PREF ARTHUR RAMOS  
A Partir de: 09/02/2023 Até09/05/2023

Processo N.:

Nome: (140293/9) CARLA SILBENE OLIVEIRA DE PAULA SCHNEIDERS  
Cargo/Função: (3441) PROFESSOR EDUC. BASICA  
Un. Adm: (120936) E E ANDRE ANTONIO MAGGI  
A Partir de: 08/02/2023 Até12/02/2023

Processo N.:

Nome: (46812/64) CARMEN FIALHO BLESSMANN  
Cargo/Função: (3441) PROFESSOR EDUC. BASICA  
Un. Adm: (010553) E E ANDRE LUIZ DA SILVA REIS  
A Partir de: 10/02/2023 Até11/03/2023

Processo N.:

Nome: (84443/1) CASSIA ERIKA LEMOS  
Cargo/Função: (3441) PROFESSOR EDUC. BASICA  
Un. Adm: (049859) E E PROF ELIANE DIGIGOV SANTANA  
A Partir de: 23/02/2023 Até08/03/2023

Processo N.:

Nome: (227557/1) CATIA REGINA PIRONI DE LIMA  
Cargo/Função: (4740) APOIO ADM EDUC PROFISSIONALIZADO-30  
Un. Adm: (013404) E E DES MILTON ARMANDO POMPEU DE BARROS  
A Partir de: 19/01/2023 Até19/03/2023

Processo N.:

Nome: (140334/16) CATIANE OLIVEIRA GONCALVES  
Cargo/Função: (3441) PROFESSOR EDUC. BASICA  
Un. Adm: (011193) E E 10 DE DEZEMBRO  
A Partir de: 02/02/2023 Até01/03/2023

Processo N.:

Nome: (227215/1) CECILIA SILVA DA CUNHA  
Cargo/Função: (4740) APOIO ADM EDUC PROFISSIONALIZADO-30  
Un. Adm: (009920) E E DJALMA FERREIRA DE SOUZA  
A Partir de: 27/10/2022 Até08/11/2022

Processo N.:

Nome: (105319/10) CELIA LETICIA RODRIGUES LEITE  
Cargo/Função: (4740) APOIO ADM EDUC PROFISSIONALIZADO-30  
Un. Adm: (011967) E E PROF VANIL STABILITO  
A Partir de: 18/02/2023 Até19/03/2023

Processo N.:

Nome: (223933/3) CLARISE PAZ DE SOUZA  
Cargo/Função: (3441) PROFESSOR EDUC. BASICA  
Un. Adm: (015644) E E DR MARIO CORREA DA COSTA  
A Partir de: 08/01/2023 Até06/07/2023

Processo N.:

Nome: (45413/4) CLEIDE SUDRE MARQUES  
Cargo/Função: (4740) APOIO ADM EDUC PROFISSIONALIZADO-30  
Un. Adm: (015610) E E LUDOVICO DA RIVA NETO  
A Partir de: 01/02/2023 Até30/07/2023

Processo N.:

Nome: (226315/1) CLEIZE LEITE RIBEIRO SILVA  
Cargo/Função: (4731) TEC ADM EDUC PROFISSIONALIZADO-30  
Un. Adm: (197297) E E MIL TIRAD SOL PM ADRIANA M RAMOS  
A Partir de: 31/01/2022 Até06/02/2022

Processo N.:

Nome: (227236/1) DAIANY APARECIDA LIELIS DE OLIVEIRA  
Cargo/Função: (3441) PROFESSOR EDUC. BASICA  
Un. Adm: (069582) E E ANDRE ANTONIO MAGGI  
A Partir de: 02/02/2023 Até01/03/2023

Processo N.:

Nome: (289657/1) DEYME CHIQUERA  
Cargo/Função: (3441) PROFESSOR EDUC. BASICA  
Un. Adm: (015709) E E LUIZA NUNES BEZERRA  
A Partir de: 13/02/2023 Até17/02/2023

## Processo N.:

Nome: (289345/1) DIEGO PEREIRA DA SILVA  
Cargo/Função: (3441) PROFESSOR EDUC. BASICA  
Un. Adm: (214922) COORDENADORIA DE GESTAO PEDAGOGICA  
A Partir de: 26/01/2023 Até08/02/2023

## Processo N.:

Nome: (49651/8) EDNEIA CRISTINA CASTILHO  
Cargo/Função: (3441) PROFESSOR EDUC. BASICA  
Un. Adm: (159719) SECRET DO CONSELHO  
A Partir de: 01/02/2023 Até01/03/2023

## Processo N.:

Nome: (45381/8) ELEN LUCI INES DUSO SILVA  
Cargo/Função: (3441) PROFESSOR EDUC. BASICA  
Un. Adm: (148113) E E CREMILDA DE OLIVEIRA VIANA  
A Partir de: 25/01/2023 Até05/03/2023

## Processo N.:

Nome: (82522/39) ELIANE ALVES NUNES  
Cargo/Função: (3441) PROFESSOR EDUC. BASICA  
Un. Adm: (148113) E E CREMILDA DE OLIVEIRA VIANA  
A Partir de: 14/02/2023 Até23/02/2023

## Processo N.:

Nome: (87698/2) ELIANE MORIGI  
Cargo/Função: (3441) PROFESSOR EDUC. BASICA  
Un. Adm: (012688) E E ANTONIO JOAO RIBEIRO  
A Partir de: 09/02/2023 Até10/03/2023

## Processo N.:

Nome: (87698/3) ELIANE MORIGI  
Cargo/Função: (3441) PROFESSOR EDUC. BASICA  
Un. Adm: (012688) E E ANTONIO JOAO RIBEIRO  
A Partir de: 09/02/2023 Até10/03/2023

## Processo N.:

Nome: (91493/21) ELIZABETE MULLER CERVINSKI  
Cargo/Função: (3441) PROFESSOR EDUC. BASICA  
Un. Adm: (145696) E E VIRGILIO CORREA FILHO  
A Partir de: 24/10/2022 Até28/10/2022

## Processo N.:

Nome: (139973/1) ENIO DOS ANJOS BARROSO  
Cargo/Função: (4731) TEC ADM EDUC PROFISSIONALIZADO-30  
Un. Adm: (012815) E E JOAO CALIXTO BERNARDES  
A Partir de: 14/02/2023 Até28/02/2023

## Processo N.:

Nome: (45572/6) EROTIDES SILVA  
Cargo/Função: (3441) PROFESSOR EDUC. BASICA  
Un. Adm: (013781) E E OSVALDO CANDIDO PEREIRA  
A Partir de: 09/02/2023 Até08/06/2023

## Processo N.:

Nome: (229741/10) FELIX MARTIN INGA CUNYA  
Cargo/Função: (3441) PROFESSOR EDUC. BASICA  
Un. Adm: (011991) E E MIL TIRAD TEN CEL PM LOUIRSON RODR BENEVIDES  
A Partir de: 17/02/2023 Até02/04/2023

## Processo N.:

Nome: (61175/2) FRANCISCO DOS SANTOS  
Cargo/Função: (4731) TEC ADM EDUC PROFISSIONALIZADO-30  
Un. Adm: (158399) E E CLEUFA HUBNER  
A Partir de: 06/01/2022 Até12/01/2022

## Processo N.:

Nome: (286186/1) GILSON GERALDO TERRA  
Cargo/Função: (3468) TECNICO ADMINISTRATIVO EDUCACIONAL  
Un. Adm: (016349) E E GUARANTA  
A Partir de: 06/02/2023 Até06/05/2023

## Processo N.:

Nome: (46229/4) GLEICE MARIA CARDOSO LAPAS  
Cargo/Função: (4731) TEC ADM EDUC PROFISSIONALIZADO-30  
Un. Adm: (118559) E E NIVALDO FRACAROLLI  
A Partir de: 23/01/2023 Até27/01/2023

## Processo N.:

Nome: (113270/36) HELLIENE JULIANA ALMEIDA  
Cargo/Função: (3441) PROFESSOR EDUC. BASICA  
Un. Adm: (013307) E E NOSSA SENHORA DE LOURDES  
A Partir de: 24/01/2023 Até07/02/2023

## Processo N.:

Nome: (121927/9) ILAINE REHBEIN  
Cargo/Função: (3441) PROFESSOR EDUC. BASICA  
Un. Adm: (021083) E E DOM AQUINO CORREA  
A Partir de: 16/11/2022 Até27/11/2022

## Processo N.:

Nome: (51745/9) IVANIR FERRARI CAVALCANTE  
Cargo/Função: (3441) PROFESSOR EDUC. BASICA  
Un. Adm: (013072) E E SAO JOSE  
A Partir de: 18/01/2023 Até18/03/2023

## Processo N.:

Nome: (122453/8) JACER ROBERTO DO PRADO  
Cargo/Função: (3441) PROFESSOR EDUC. BASICA  
Un. Adm: (014982) E E JOAO MATHEUS BARBOSA  
A Partir de: 03/03/2022 Até07/03/2022

## Processo N.:

Nome: (44973/5) JACQUES LENOIR GUSMAO MORAES  
Cargo/Função: (3441) PROFESSOR EDUC. BASICA  
Un. Adm: (009652) E E PROF BENEDITO DE CARVALHO  
A Partir de: 02/02/2023 Até02/04/2023

## Processo N.:

Nome: (88557/7) JANE RIBEIRO DOS SANTOS  
Cargo/Função: (4740) APOIO ADM EDUC PROFISSIONALIZADO-30  
Un. Adm: (011959) E E GONCALO BOTELHO DE CAMPOS  
A Partir de: 23/02/2023 Até24/03/2023

## Processo N.:

Nome: (288170/1) JESSICA RAILINE EVANGELISTA DO VALE DE SOUZA  
Cargo/Função: (3476) APOIO ADM. EDUCACIONAL-ELEMENTAR  
Un. Adm: (015636) E E JOAO PAULO I  
A Partir de: 14/02/2023 Até14/04/2023

## Processo N.:

Nome: (46003/1) JOAO ELIEZER HERCULANO  
Cargo/Função: (3441) PROFESSOR EDUC. BASICA  
Un. Adm: (012912) E E ARLINDA PESSOA MARBECK MORRECK  
A Partir de: 02/02/2023 Até18/06/2023

## Processo N.:

Nome: (87803/1) JOAO MANCANO BRUSCAGIN  
Cargo/Função: (4731) TEC ADM EDUC PROFISSIONALIZADO-30  
Un. Adm: (014796) E E MARIA QUITERIA  
A Partir de: 30/01/2023 Até29/04/2023

## Processo N.:

Nome: (78850/18) JORGE RIBEIRO DE MOURA  
Cargo/Função: (3441) PROFESSOR EDUC. BASICA  
Un. Adm: (016411) E E 19 DE JULHO  
A Partir de: 14/02/2023 Até27/02/2023

## Processo N.:

Nome: (60845/6) JOSDEMAR MUNIZ DE MORAES  
Cargo/Função: (3441) PROFESSOR EDUC. BASICA  
Un. Adm: (011797) E E PROF ANA MARIA DAS GRACAS S NORONHA  
A Partir de: 18/01/2023 Até17/05/2023

## Processo N.:

Nome: (77540/10) JOSE AUGUSTO JERONIMO DA SILVA  
Cargo/Função: (3441) PROFESSOR EDUC. BASICA  
Un. Adm: (114561) E E PROF ELCIO PRATES  
A Partir de: 16/02/2023 Até14/08/2023

## Processo N.:

Nome: (27363/1) JOSE RUBENS GOUVEIA DE LIMA  
Cargo/Função: (3441) PROFESSOR EDUC. BASICA  
Un. Adm: (016195) E E JOAO DE CAMPOS VIDAL  
A Partir de: 14/02/2023 Até14/04/2023

## Processo N.:

Nome: (256276/8) JUCIRLEI APARECIDA ALVES DE SOUZA  
Cargo/Função: (3468) TECNICO ADMINISTRATIVO EDUCACIONAL  
Un. Adm: (013552) E E PEDRO BIANCHINI  
A Partir de: 04/02/2023 Até02/08/2023

## Processo N.:

Nome: (210049/3) JULIANA LIMA FACANHA  
Cargo/Função: (3441) PROFESSOR EDUC. BASICA  
Un. Adm: (010340) E E LICEU CUIABANO MARIA DE ARRUDA MULLER  
A Partir de: 18/01/2023 Até06/02/2023

## Processo N.:

Nome: (102786/12) JULIANE DIAS CORTEIS  
Cargo/Função: (3441) PROFESSOR EDUC. BASICA  
Un. Adm: (198226) E E MARCIO SCHABATT SOUZA  
A Partir de: 06/02/2023 Até05/06/2023

## Processo N.:

Nome: (287340/1) JUNYANDER MORAIS DE OLIVEIRA  
Cargo/Função: (3441) PROFESSOR EDUC. BASICA  
Un. Adm: (012114) E E PEDRO GARDES  
A Partir de: 19/02/2023 Até20/03/2023

## Processo N.:

Nome: (107112/18) JUSSARA APARECIDA TEIXEIRA ZIMMERMANN  
Cargo/Função: (3441) PROFESSOR EDUC. BASICA  
Un. Adm: (192210) E E ARLETE MARIA CAPPELLARI  
A Partir de: 06/02/2023 Até05/06/2023

## Processo N.:

Nome: (241774/1) LAURI JOSE STAUB  
Cargo/Função: (4740) APOIO ADM EDUC PROFISSIONALIZADO-30  
Un. Adm: (145700) E E GUIMARAES ROSA  
A Partir de: 12/12/2022 Até11/03/2023

## Processo N.:

Nome: (209979/7) LEIDIANE COIMBRA FERREIRA DE REZENDE FERREIRA  
Cargo/Função: (4740) APOIO ADM EDUC PROFISSIONALIZADO-30  
Un. Adm: (013366) E E NOSSA SENHORA APARECIDA  
A Partir de: 16/02/2023 Até02/03/2023

## Processo N.:

Nome: (289763/1) LILIAN SILVA DE FREITAS  
Cargo/Função: (3476) APOIO ADM. EDUCACIONAL-ELEMENTAR  
Un. Adm: (013102) E E MIL TIRADENTES 1o TEN C HEN PASCH SCHEIFER  
A Partir de: 17/02/2023 Até17/04/2023

## Processo N.:

Nome: (58523/30) LINDALVA APARECIDA DE MIRANDA FERREIRA  
Cargo/Função: (3441) PROFESSOR EDUC. BASICA  
Un. Adm: (012289) E E IRMAOS DO CAMINHO  
A Partir de: 06/02/2023 Até25/02/2023

## Processo N.:

Nome: (202676/8) LUANA OLIVEIRA DE AQUINO  
Cargo/Função: (3441) PROFESSOR EDUC. BASICA  
Un. Adm: (011339) E E IR DIVA PIMENTEL  
A Partir de: 14/02/2023 Até17/02/2023

## Processo N.:

Nome: (84510/1) LUCIA APARECIDA DOS SANTOS  
Cargo/Função: (3441) PROFESSOR EDUC. BASICA  
Un. Adm: (159840) SUPERINT DE DIVERSIDADES  
A Partir de: 03/02/2023 Até09/02/2023

## Processo N.:

Nome: (71317/3) LUCIANA FERRAZ GOMES  
Cargo/Função: (3441) PROFESSOR EDUC. BASICA  
Un. Adm: (012050) E E IRENE GOMES DE CAMPOS  
A Partir de: 29/10/2022 Até26/12/2022

## Processo N.:

Nome: (71317/3) LUCIANA FERRAZ GOMES  
Cargo/Função: (3441) PROFESSOR EDUC. BASICA  
Un. Adm: (012050) E E IRENE GOMES DE CAMPOS  
A Partir de: 13/02/2023 Até13/04/2023

## Processo N.:

Nome: (257162/11) LUCIANNE GOMES DA SILVA MARIANO  
Cargo/Função: (3441) PROFESSOR EDUC. BASICA  
Un. Adm: (011002) E E PINDORAMA  
A Partir de: 04/11/2022 Até13/11/2022

## Processo N.:

Nome: (290100/1) MAIRA NUNES SAFRA  
Cargo/Função: (4731) TEC ADM EDUC PROFISSIONALIZADO-30  
Un. Adm: (211320) COORD DE GESTAO DA REDE  
A Partir de: 13/02/2023 Até19/02/2023

## Processo N.:

Nome: (69101/21) MARCIA CLEIDE BOTELHO DOS SANTOS  
Cargo/Função: (3441) PROFESSOR EDUC. BASICA  
Un. Adm: (014567) E E ANA NERI  
A Partir de: 21/02/2023 Até28/02/2023

## Processo N.:

Nome: (108512/5) MARCIO OPPELT  
Cargo/Função: (3441) PROFESSOR EDUC. BASICA  
Un. Adm: (039055) E E PROF JOAO REZENDE DE AZEVEDO  
A Partir de: 06/02/2023 Até20/02/2023

## Processo N.:

Nome: (39158/2) MARIA CELIA DE SOUZA RAMALHO E SILVA  
Cargo/Função: (3441) PROFESSOR EDUC. BASICA  
Un. Adm: (014869) E E PREF ARTHUR RAMOS  
A Partir de: 13/02/2023 Até29/03/2023

## Processo N.:

Nome: (75381/12) MARIA CRISTINA DALOLIO  
Cargo/Função: (3441) PROFESSOR EDUC. BASICA  
Un. Adm: (013331) E E ROSA DOS VENTOS  
A Partir de: 20/02/2023 Até24/02/2023

## Processo N.:

Nome: (62387/5) MARIA DE FATIMA DE OLIVEIRA  
Cargo/Função: (3441) PROFESSOR EDUC. BASICA  
Un. Adm: (157244) E E SIDNEY CESAR FUHR  
A Partir de: 02/02/2023 Até02/04/2023

## Processo N.:

Nome: (290113/1) MARIA EDNEIA DE SANTANA  
Cargo/Função: (3476) APOIO ADM. EDUCACIONAL-ELEMENTAR  
Un. Adm: (009547) E E PROF WELSON M DE OLIVEIRA  
A Partir de: 22/01/2023 Até22/03/2023

## Processo N.:

Nome: (87210/1) MARIA LUCILIA ANDRADE TEIXEIRA  
Cargo/Função: (3441) PROFESSOR EDUC. BASICA  
Un. Adm: (013374) E E MANOEL SOARES CAMPOS  
A Partir de: 15/01/2023 Até13/06/2023

## Processo N.:

Nome: (93497/1) MARIA MADALENA DE ALMEIDA FARIAS  
Cargo/Função: (4740) APOIO ADM EDUC PROFISSIONALIZADO-30  
Un. Adm: (011932) E E PROF FERNANDO LEITE DE CAMPOS  
A Partir de: 08/02/2023 Até08/04/2023

## Processo N.:

Nome: (57421/2) MARIA RITA PEREIRA SIMPLICIO  
Cargo/Função: (4740) APOIO ADM EDUC PROFISSIONALIZADO-30  
Un. Adm: (015636) E E JOAO PAULO I  
A Partir de: 24/02/2023 Até10/03/2023

## Processo N.:

Nome: (226899/1) MARINA ESTELA BAESSO  
Cargo/Função: (4731) TEC ADM EDUC PROFISSIONALIZADO-30  
Un. Adm: (049964) E E FRANCISCO SALDANHA NETO  
A Partir de: 05/01/2023 Até19/01/2023

## Processo N.:

Nome: (125792/15) MARLENE ADELAIDE SOARES  
Cargo/Função: (3441) PROFESSOR EDUC. BASICA  
Un. Adm: (097012) E E JOSE APARECIDO RIBEIRO  
A Partir de: 25/10/2022 Até07/11/2022

## Processo N.:

Nome: (125792/15) MARLENE ADELAIDE SOARES  
Cargo/Função: (3441) PROFESSOR EDUC. BASICA  
Un. Adm: (097012) E E JOSE APARECIDO RIBEIRO  
A Partir de: 08/11/2022 Até11/11/2022

## Processo N.:

Nome: (125792/15) MARLENE ADELAIDE SOARES  
Cargo/Função: (3441) PROFESSOR EDUC. BASICA  
Un. Adm: (097012) E E JOSE APARECIDO RIBEIRO  
A Partir de: 16/11/2022 Até20/11/2022

## Processo N.:

Nome: (55926/3) MARLI APARECIDA OENNING DA SILVA  
Cargo/Função: (3441) PROFESSOR EDUC. BASICA  
Un. Adm: (014460) E E JULIO MULLER  
A Partir de: 01/02/2023 Até15/02/2023

## Processo N.:

Nome: (68441/8) MARTA FERREIRA MARCELO  
Cargo/Função: (3441) PROFESSOR EDUC. BASICA  
Un. Adm: (045098) E E JOAO CATARINO DE SOUZA  
A Partir de: 09/02/2023 Até13/02/2023

## Processo N.:

Nome: (85248/1) MARTA MARTINES FERREIRA  
Cargo/Função: (3441) PROFESSOR EDUC. BASICA  
Un. Adm: (009326) E E PE ERNESTO CAMILO BARRETO  
A Partir de: 06/02/2023 Até20/02/2023

## Processo N.:

Nome: (121100/16) MICHELLE NUNES FERREIRA BATISTA  
Cargo/Função: (3441) PROFESSOR EDUC. BASICA  
Un. Adm: (013072) E E SAO JOSE  
A Partir de: 25/01/2023 Até24/04/2023

## Processo N.:

Nome: (144070/6) MICHELLY APARECIDA PEREIRA LANZARINI  
Cargo/Função: (4740) APOIO ADM EDUC PROFISSIONALIZADO-30  
Un. Adm: (009849) E E RAIMUNDO PINHEIRO DA SILVA  
A Partir de: 02/02/2023 Até15/02/2023

## Processo N.:

Nome: (62043/2) MIRIAM MARTINS DE ARRUDA  
Cargo/Função: (3441) PROFESSOR EDUC. BASICA  
Un. Adm: (124060) E E PROF MARIA HERMINIA ALVES  
A Partir de: 07/02/2023 Até20/02/2023

## Processo N.:

Nome: (287403/1) NAIANI KARIDI SAMPAIO DO NASCIMENTO  
Cargo/Função: (3476) APOIO ADM. EDUCACIONAL-ELEMENTAR  
Un. Adm: (016411) E E 19 DE JULHO  
A Partir de: 30/01/2023 Até29/04/2023

## Processo N.:

Nome: (243458/12) NAILZA LEODORA DOS SANTOS  
Cargo/Função: (3441) PROFESSOR EDUC. BASICA  
Un. Adm: (014982) E E JOAO MATHEUS BARBOSA  
A Partir de: 15/02/2023 Até20/02/2023

## Processo N.:

Nome: (100632/9) NELCINDA GODINHO DE SOUZA  
Cargo/Função: (3441) PROFESSOR EDUC. BASICA  
Un. Adm: (013048) E E DEP DORMEVIL FARIA  
A Partir de: 02/02/2023 Até03/03/2023

## Processo N.:

Nome: (89037/1) NELITA FIRMINO DE QUEIROZ MATTOS  
Cargo/Função: (4740) APOIO ADM EDUC PROFISSIONALIZADO-30  
Un. Adm: (011886) E E DEP FRANCISCO E RANGEL TORRES  
A Partir de: 03/02/2023 Até03/05/2023

## Processo N.:

Nome: (52128/7) NILTON DOMINGUES  
Cargo/Função: (4740) APOIO ADM EDUC PROFISSIONALIZADO-30  
Un. Adm: (015709) E E LUIZA NUNES BEZERRA  
A Partir de: 15/02/2023 Até19/02/2023

## Processo N.:

Nome: (33229/1) NOELI APARECIDA BONFIM CASTILHO  
Cargo/Função: (3441) PROFESSOR EDUC. BASICA  
Un. Adm: (016233) E E PEDRO GALHARDO GARCIA  
A Partir de: 18/01/2023 Até17/04/2023

## Processo N.:

Nome: (74782/2) OZANA MARIA DE CASTRO  
Cargo/Função: (3441) PROFESSOR EDUC. BASICA  
Un. Adm: (009903) E E VICTORINO MONTEIRO DA SILVA  
A Partir de: 09/02/2023 Até10/03/2023

## Processo N.:

Nome: (74782/3) OZANA MARIA DE CASTRO  
Cargo/Função: (3441) PROFESSOR EDUC. BASICA  
Un. Adm: (009440) E E LEOVEGILDO DE MELO  
A Partir de: 09/02/2023 Até10/03/2023

## Processo N.:

Nome: (288443/1) PAOLA LAYSLA DA SILVA SOARES  
Cargo/Função: (3476) APOIO ADM. EDUCACIONAL-ELEMENTAR  
Un. Adm: (015954) E E WILSON DE ALMEIDA  
A Partir de: 30/01/2023 Até08/02/2023

## Processo N.:

Nome: (290277/1) PEDRO AUGUSTO BARBOSA FERREIRA  
Cargo/Função: (3441) PROFESSOR EDUC. BASICA  
Un. Adm: (015482) E E RUI BARBOSA  
A Partir de: 09/02/2023 Até14/02/2023

## Processo N.:

Nome: (233054/2) POLLYANE CHRIS MENINO DE SOUZA  
Cargo/Função: (4731) TEC ADM EDUC PROFISSIONALIZADO-30  
Un. Adm: (199710) NUC DE PRESTACAO DE CONTAS  
A Partir de: 13/02/2023 Até27/02/2023

## Processo N.:

Nome: (286656/1) RAFAEL CUNHA MONTEIRO CRUZ  
Cargo/Função: (3468) TECNICO ADMINISTRATIVO EDUCACIONAL  
Un. Adm: (158399) E E CLEUFA HUBNER  
A Partir de: 28/06/2022 Até04/07/2022

## Processo N.:

Nome: (289501/2) REBECA LETICIA GONCALVES  
Cargo/Função: (3468) TECNICO ADMINISTRATIVO EDUCACIONAL  
Un. Adm: (071765) E E DUNGA RODRIGUES  
A Partir de: 06/10/2022 Até18/02/2023

## Processo N.:

Nome: (289501/2) REBECA LETICIA GONCALVES  
Cargo/Função: (3468) TECNICO ADMINISTRATIVO EDUCACIONAL  
Un. Adm: (071765) E E DUNGA RODRIGUES  
A Partir de: 16/08/2022 Até14/09/2022

## Processo N.:

Nome: (112464/3) REGINALDO GOMES DA SILVA  
Cargo/Função: (3441) PROFESSOR EDUC. BASICA  
Un. Adm: (146080) SUPERINT DE EDUCACAO BASICA  
A Partir de: 06/02/2023 Até10/02/2023

## Processo N.:

Nome: (112464/2) REGINALDO GOMES DA SILVA  
Cargo/Função: (3441) PROFESSOR EDUC. BASICA  
Un. Adm: (146080) SUPERINT DE EDUCACAO BASICA  
A Partir de: 06/02/2023 Até10/02/2023

## Processo N.:

Nome: (65251/4) RENILDA MIRANDA CEBALHO  
Cargo/Função: (3441) PROFESSOR EDUC. BASICA  
Un. Adm: (212490) E E DES INT DA ED BAS PROF MILTON MAR  
CURVO  
A Partir de: 01/02/2023 Até01/04/2023

## Processo N.:

Nome: (140872/12) ROBERTO SIMOES RODRIGUES  
Cargo/Função: (3441) PROFESSOR EDUC. BASICA  
Un. Adm: (016470) E E DOM BOSCO  
A Partir de: 13/02/2023 Até14/03/2023

## Processo N.:

Nome: (84406/1) ROSALINDA PELEGRINI DE OLIVEIRA ARAUJO  
Cargo/Função: (4731) TEC ADM EDUC PROFISSIONALIZADO-30  
Un. Adm: (013498) E E 12 DE ABRIL  
A Partir de: 22/02/2023 Até26/02/2023

## Processo N.:

Nome: (140995/2) ROSANA ANCIUTTI  
Cargo/Função: (4731) TEC ADM EDUC PROFISSIONALIZADO-30  
Un. Adm: (013404) E E DES MILTON ARMANDO POMPEU DE BARROS  
A Partir de: 13/02/2023 Até26/02/2023

## Processo N.:

Nome: (121833/11) ROSANE LUCIA MARMETT BRAGA  
Cargo/Função: (4740) APOIO ADM EDUC PROFISSIONALIZADO-30  
Un. Adm: (016365) E E KREEN AKARORE  
A Partir de: 18/01/2023 Até17/05/2023

## Processo N.:

Nome: (289690/1) ROSICLEIA SOARES RECLA  
Cargo/Função: (3441) PROFESSOR EDUC. BASICA  
Un. Adm: (183652) E E PROF MARIA SEBASTIANA DE SOUZA  
A Partir de: 10/02/2023 Até17/02/2023

## Processo N.:

Nome: (288780/1) ROSILENE NUNES DA SILVA  
Cargo/Função: (3476) APOIO ADM. EDUCACIONAL-ELEMENTAR  
Un. Adm: (012327) E E PROF JOSE MENDES MARTINS  
A Partir de: 08/02/2023 Até21/02/2023

## Processo N.:

Nome: (288828/1) ROSIMEIRE MARIA REJES  
Cargo/Função: (3476) APOIO ADM. EDUCACIONAL-ELEMENTAR  
Un. Adm: (044245) E E PROF AMELIA DE OLIVEIRA SILVA  
A Partir de: 28/01/2023 Até13/03/2023

## Processo N.:

Nome: (78342/2) ROSIVANA DA SILVA SANTOS  
Cargo/Função: (3441) PROFESSOR EDUC. BASICA  
Un. Adm: (016233) E E PEDRO GALHARDO GARCIA  
A Partir de: 27/01/2023 Até25/02/2023

## Processo N.:

Nome: (138144/3) RUTE FERNANDES DE OLIVEIRA  
Cargo/Função: (3441) PROFESSOR EDUC. BASICA  
Un. Adm: (010154) E E ZELIA DA COSTA ALMEIDA  
A Partir de: 19/02/2023 Até20/03/2023

## Processo N.:

Nome: (79236/22) RUTH MENDES DE SOUZA SANTOS  
Cargo/Função: (3441) PROFESSOR EDUC. BASICA  
Un. Adm: (013048) E E DEP DORMEVIL FARIA  
A Partir de: 02/02/2023 Até02/05/2023

## Processo N.:

Nome: (60998/24) SALESIO WRONSKI  
Cargo/Função: (3441) PROFESSOR EDUC. BASICA  
Un. Adm: (016411) E E 19 DE JULHO  
A Partir de: 06/02/2023 Até04/08/2023

## Processo N.:

Nome: (19680/5) SEBASTIAO CARLOS MOTTA  
Cargo/Função: (3441) PROFESSOR EDUC. BASICA  
Un. Adm: (014869) E E PREF ARTHUR RAMOS  
A Partir de: 13/02/2023 Até12/06/2023

## Processo N.:

Nome: (89536/2) SHIRLEY GRACIA ALVES DE ALMEIDA LOBO BARROS  
Cargo/Função: (3441) PROFESSOR EDUC. BASICA  
Un. Adm: (012700) E E EUCARIS NUNES DA CUNHA MORAES  
A Partir de: 03/10/2022 Até01/11/2022

## Processo N.:

Nome: (106113/18) SOILI PACHECO DA SILVA BARBOSA  
Cargo/Função: (3441) PROFESSOR EDUC. BASICA  
Un. Adm: (014958) E E ANTONIO JOSE DE LIMA  
A Partir de: 02/12/2022 Até16/12/2022

## Processo N.:

Nome: (116578/11) SONIA ELIAS DOS SANTOS  
Cargo/Função: (3441) PROFESSOR EDUC. BASICA  
Un. Adm: (011126) E E JOAQUIM NUNES ROCHA  
A Partir de: 16/02/2023 Até22/02/2023

## Processo N.:

Nome: (65129/3) SUDARIA OVIDIO COELHO DA SILVA  
Cargo/Função: (3441) PROFESSOR EDUC. BASICA  
Un. Adm: (013048) E E DEP DORMEVIL FARIA  
A Partir de: 13/02/2023 Até14/03/2023

## Processo N.:

Nome: (220250/23) SUSANA ZAGONEL  
Cargo/Função: (3441) PROFESSOR EDUC. BASICA  
Un. Adm: (015407) E E DOMINGOS BRIANTE  
A Partir de: 17/02/2023 Até02/03/2023

## Processo N.:

Nome: (217785/4) TALITA ALVES BORGES DE SOUZA  
Cargo/Função: (3441) PROFESSOR EDUC. BASICA  
Un. Adm: (009482) E E PROF HELIODORO CAPISTRANO DA SILVA  
A Partir de: 01/09/2022 Até15/09/2022

## Processo N.:

Nome: (217785/4) TALITA ALVES BORGES DE SOUZA  
Cargo/Função: (3441) PROFESSOR EDUC. BASICA  
Un. Adm: (009482) E E PROF HELIODORO CAPISTRANO DA SILVA  
A Partir de: 19/10/2022 Até02/11/2022

## Processo N.:

Nome: (205531/4) TALITA OLIVEIRA NASCIMENTO  
Cargo/Função: (3441) PROFESSOR EDUC. BASICA  
Un. Adm: (215694) DIR REGIONAL DE EDUCACAO DE TANGARA DA SERRA  
A Partir de: 01/11/2022 Até14/11/2022

## Processo N.:

Nome: (286789/1) TATIANA ESTRELA DE AQUINO  
Cargo/Função: (4740) APOIO ADM EDUC PROFISSIONALIZADO-30  
Un. Adm: (012122) E E PROF JERCY JACOB  
A Partir de: 16/11/2022 Até19/11/2022

## Processo N.:

Nome: (286789/1) TATIANA ESTRELA DE AQUINO  
Cargo/Função: (4740) APOIO ADM EDUC PROFISSIONALIZADO-30  
Un. Adm: (012122) E E PROF JERCY JACOB  
A Partir de: 08/11/2022 Até14/11/2022

## Processo N.:

Nome: (227648/1) TATIANE CRISTINA DAVID ZUIM  
Cargo/Função: (3441) PROFESSOR EDUC. BASICA  
Un. Adm: (196240) E E DENNIS MANERICH DE OLIVEIRA  
A Partir de: 02/02/2023 Até02/05/2023

## Processo N.:

Nome: (66976/14) VANDILMA MARIA TEOFILIO  
Cargo/Função: (3441) PROFESSOR EDUC. BASICA  
Un. Adm: (016233) E E PEDRO GALHARDO GARCIA  
A Partir de: 31/01/2023 Até01/03/2023

## Processo N.:

Nome: (286204/1) VANESSA DA SILVA GASQUES  
Cargo/Função: (3476) APOIO ADM. EDUCACIONAL-ELEMENTAR  
Un. Adm: (173282) E E PROF NEIDE ENARA SIMA  
A Partir de: 19/01/2023 Até13/02/2023

## Processo N.:

Nome: (202392/4) VERA DIAS DA SILVA DA CRUZ  
Cargo/Função: (4740) APOIO ADM EDUC PROFISSIONALIZADO-30  
Un. Adm: (015482) E E RUI BARBOSA  
A Partir de: 16/02/2023 Até01/03/2023

## Processo N.:

Nome: (43640/1) VERA LUCIA RODRIGUES MOREIRA  
Cargo/Função: (3441) PROFESSOR EDUC. BASICA  
Un. Adm: (013153) E E CORA CORALINA  
A Partir de: 19/07/2022 Até28/07/2022

## Processo N.:

Nome: (121975/2) VERA SONIA NEVES PEREIRA  
Cargo/Função: (4740) APOIO ADM EDUC PROFISSIONALIZADO-30  
Un. Adm: (045829) E E GERVASIO DOS SANTOS COSTA  
A Partir de: 14/02/2023 Até28/02/2023

## Processo N.:

Nome: (212366/7) WAGNER CAMILO DE LIMA  
Cargo/Função: (3441) PROFESSOR EDUC. BASICA  
Un. Adm: (009717) E E DR ESTEVAO ALVES CORREA  
A Partir de: 07/02/2023 Até07/05/2023

## Processo N.:

Nome: (226928/1) WAGNER XAVIER RAMOS  
Cargo/Função: (4740) APOIO ADM EDUC PROFISSIONALIZADO-30  
Un. Adm: (010995) E E MAJ OTAVIO PITALUGA  
A Partir de: 07/11/2022 Até11/11/2022

## Processo N.:

Nome: (100974/1) WANESSA FERREIRA DE OLIVEIRA  
Cargo/Função: (3441) PROFESSOR EDUC. BASICA  
Un. Adm: (011614) E E SEN MARIO MOTA  
A Partir de: 31/01/2022 Até06/02/2022

## Processo N.:

Nome: (201281/4) WERA LUCIA DE FREITAS LAET  
Cargo/Função: (4740) APOIO ADM EDUC PROFISSIONALIZADO-30  
Un. Adm: (011886) E E DEP FRANCISCO E RANGEL TORRES  
A Partir de: 18/01/2023 Até17/04/2023

## Processo N.:

Nome: (140350/32) ZENILDE SILVA SANTOS  
Cargo/Função: (3476) APOIO ADM. EDUCACIONAL-ELEMENTAR  
Un. Adm: (124060) E E PROF MARIA HERMINIA ALVES  
A Partir de: 02/02/2023 Até16/02/2023

PUBLICADA, REGISTRADA, CUMPRA-SE.

Cuiabá-MT, 02 de Março de 2023.  
Alan Resende Porto  
Secretário de Estado de Educação

BOLETIM DE PESSOAL/SEDUC/00378/2023

DE: 03/03/2023

O(A) Secretário de Estado de Educação no uso de suas atribuições que lhes são conferidas por lei,

Resolve: RETIFICAR

Evento: LICENCA PARA TRATAMENTO DE SAUDE

## Processo N.:

Nome: (227852/1) ANA SOFIA LEONEL DO NASCIMENTO  
Cargo/Função: (4740) APOIO ADM EDUC PROFISSIONALIZADO-30  
Un. Adm: (013170) E E DEP JOAO EVARISTO CURVO  
A Partir de: 18/01/2023 Até08/02/2023

## Processo N.:

Nome: (228166/1) FERNANDA CRISTINA FERNANDES DA SILVA  
Cargo/Função: (4740) APOIO ADM EDUC PROFISSIONALIZADO-30  
Un. Adm: (010154) E E ZELIA DA COSTA ALMEIDA  
A Partir de: 18/11/2022 Até24/11/2022

## Processo N.:

Nome: (283711/3) WANESSA THAYNA SOARES DE CARVALHO  
Cargo/Função: (3441) PROFESSOR EDUC. BASICA  
Un. Adm: (094439) E E DIVA HUGUENEY DE SIQUEIRA BASTOS  
A Partir de: 31/10/2022 Até06/01/2023

PUBLICADA, REGISTRADA, CUMPRA-SE.

Cuiabá-MT, 02 de Março de 2023.  
Alan Resende Porto  
Secretário de Estado de Educação

BOLETIM DE PESSOAL/SEDUC/00379/2023

DE: 03/03/2023

O(A) Secretário de Estado de Educação no uso de suas atribuições que lhes são conferidas por lei,

Resolve: DEFERIR

Evento: LICENCA PARA TRATAMENTO DE SAUDE EM PESSOA DA FAMILIA

## Processo N.:

Nome: (128355/12) ADRIANA MARANGUELI DA SILVA  
Cargo/Função: (3441) PROFESSOR EDUC. BASICA  
Un. Adm: (069493) E E BOA ESPERANCA  
A Partir de: 18/01/2023 Até22/01/2023

## Processo N.:

Nome: (53637/2) ALICE DIONISIO DA SILVA  
Cargo/Função: (4740) APOIO ADM EDUC PROFISSIONALIZADO-30  
Un. Adm: (013404) E E DES MILTON ARMANDO POMPEU DE BARROS  
A Partir de: 02/02/2023 Até31/07/2023

## Processo N.:

Nome: (114464/8) CLEONICE BORTOLAMEDI ZITKOSKI  
Cargo/Função: (4731) TEC ADM EDUC PROFISSIONALIZADO-30  
Un. Adm: (069469) E E BERNARDINO GOMES DA LUZ  
A Partir de: 16/11/2022 Até15/12/2022

## Processo N.:

Nome: (217617/15) FABIANE TEODORO CIVA  
Cargo/Função: (3441) PROFESSOR EDUC. BASICA  
Un. Adm: (213454) E E MIL TIR 1 TEN PM SALOMAO F F PIOVESAN  
A Partir de: 11/01/2023 Até09/02/2023

## Processo N.:

Nome: (71793/12) JEAN PETERSON DE CAMARGO  
Cargo/Função: (3441) PROFESSOR EDUC. BASICA  
Un. Adm: (013838) E E ALEXANDRE GOMES SILVA CHAVES  
A Partir de: 09/02/2023 Até23/02/2023

## Processo N.:

Nome: (209329/25) LEILIANE ERMINIA DA SILVA STEFANELLO  
Cargo/Função: (3441) PROFESSOR EDUC. BASICA  
Un. Adm: (016624) E E NOSSA SENHORA DE FATIMA  
A Partir de: 02/02/2023 Até01/04/2023

## Processo N.:

Nome: (125881/10) LUCIANA KOCHHANN HOLANDA SEMENSATO  
Cargo/Função: (3441) PROFESSOR EDUC. BASICA  
Un. Adm: (015792) E E DOM AQUINO CORREA  
A Partir de: 18/01/2023 Até16/07/2023

## Processo N.:

Nome: (132610/13) LUZIA CAETANA LOPES TERRA  
Cargo/Função: (3441) PROFESSOR EDUC. BASICA  
Un. Adm: (016349) E E GUARANTA  
A Partir de: 06/02/2023 Até07/03/2023

## Processo N.:

Nome: (236434/6) SONIA MARIA ZANEZI PERES  
Cargo/Função: (4731) TEC ADM EDUC PROFISSIONALIZADO-30  
Un. Adm: (049549) E E SAO MIGUEL  
A Partir de: 13/09/2022 Até27/09/2022

PUBLICADA, REGISTRADA, CUMPRA-SE.

Cuiabá-MT, 02 de Março de 2023.  
Alan Resende Porto  
Secretário de Estado de Educação

BOLETIM DE PESSOAL/SEDUC/00380/2023

DE: 03/03/2023

O(A) Secretário de Estado de Educação no uso de suas atribuições que lhes são conferidas por lei,

Resolve: DEFERIR

Evento: LICENCA PREMIO - GOZO

## Processo N.: 1000004173003

Nome: (87624/18) CARLINDO NUNES SOBRINHO  
Cargo/Função: (3441) PROFESSOR EDUC. BASICA  
Quinquênio de Referência: 12/01/2016 Ate 11/01/2021  
A Partir de: 01/03/2023 Até29/04/2023

Processo N.: 1000004169829

Nome: (69876/5) CIRLEI APARECIDA DA SILVA CARDOSO  
Cargo/Função: (3441) PROFESSOR EDUC. BASICA  
Quinquênio de Referência: 01/02/2015 Ate 31/01/2020  
A Partir de: 15/03/2023 Até13/04/2023

Processo N.: 1000004171241

Nome: (251557/11) ELEANORA NEGRI COSTA  
Cargo/Função: (3441) PROFESSOR EDUC. BASICA  
Quinquênio de Referência: 15/06/2015 Ate 14/06/2020  
A Partir de: 06/03/2023 Até03/06/2023

Processo N.: 1000004136567

Nome: (98300/30) ELIZETE FRANCISCO DE OLIVEIRA BARBOSA  
Cargo/Função: (3441) PROFESSOR EDUC. BASICA  
Quinquênio de Referência: 11/01/2016 Ate 10/01/2021  
A Partir de: 01/03/2023 Até29/05/2023

Processo N.: 1000004142705

Nome: (85714/1) GILBERTO PEREIRA DE ALMEIDA  
Cargo/Função: (3441) PROFESSOR EDUC. BASICA  
Quinquênio de Referência: 01/02/2015 Ate 31/01/2020  
A Partir de: 01/03/2023 Até30/03/2023

Processo N.: 1000004134415

Nome: (144246/11) JANE OLIVEIRA MIOTTO  
Cargo/Função: (3441) PROFESSOR EDUC. BASICA  
Quinquênio de Referência: 13/01/2016 Ate 12/01/2021  
A Partir de: 01/03/2023 Até29/05/2023

Processo N.: 1000004165778

Nome: (31564/1) JUVENIL FRANCISCO DA LUZ  
Cargo/Função: (4740) APOIO ADM EDUC PROFISSIONALIZADO-30  
Quinquênio de Referência: 01/05/1998 Ate 30/04/2003  
A Partir de: 03/03/2023 Até31/05/2023

Processo N.: 1000004168086

Nome: (99696/2) KATIELE BARBOSA DOS SANTOS MANTOVANI  
Cargo/Função: (4740) APOIO ADM EDUC PROFISSIONALIZADO-30  
Quinquênio de Referência: 06/05/2012 Ate 05/05/2017  
A Partir de: 01/03/2023 Até29/04/2023

Processo N.: 1000004148221

Nome: (77792/8) MARIA DE LOURDES DOS SANTOS  
Cargo/Função: (4740) APOIO ADM EDUC PROFISSIONALIZADO-30  
Quinquênio de Referência: 13/12/2015 Ate 12/12/2020  
A Partir de: 02/03/2023 Até30/05/2023

Processo N.: 1000004171319

Nome: (47113/7) VALMIR LELES  
Cargo/Função: (4731) TEC ADM EDUC PROFISSIONALIZADO-30  
Quinquênio de Referência: 14/03/2015 Ate 13/03/2020  
A Partir de: 01/03/2023 Até30/03/2023

PUBLICADA, REGISTRADA, CUMpra-SE.  
Cuiabá-MT, 02 de Março de 2023.  
Alan Resende Porto  
Secretário de Estado de Educação

BOLETIM DE PESSOAL/SEDUC/00381/2023

DE: 03/03/2023

O(A) Secretário de Estado de Educação no uso de suas atribuições que  
lhes são conferidas por lei,

Resolve: CONCEDER

Evento: LICENÇA PREMIO - CONCESSÃO

Processo N.: SEDUC-PRO-2023/30367

Nome: (143263/4) ELI CARLOS DA COSTA  
Quinquênio: 17/07/2017 Até 16/07/2022  
Qtde Dias: 90

Processo N.: SEDUC-PRO-2023/30969

Nome: (56017/3) MARIA DE LOURDES PERINI CROSCIOLI  
Quinquênio: 02/12/2016 Até 01/12/2021  
Qtde Dias: 90

Processo N.: SEDUC-PRO-2023/30316

Nome: (54653/6) VALDIR MURARO MARTINS  
Quinquênio: 14/01/2018 Até 13/01/2023  
Qtde Dias: 90

PUBLICADA, REGISTRADA, CUMpra-SE.  
Cuiabá-MT, 02 de Março de 2023.  
Alan Resende Porto  
Secretário de Estado de Educação

BOLETIM DE PESSOAL/SEDUC/00382/2023

DE: 03/03/2023

O(A) Secretário de Estado de Educação no uso de suas atribuições que  
lhes são conferidas por lei,

Resolve: AUTORIZAR

Evento: READAPTAÇÃO DE FUNÇÃO

Processo N.:

Nome: (67795/3) ANA PAULA FERREIRA  
Un. Adm: (049794) E E SANTO ANTONIO  
A Partir de: 22/02/2023 Até21/02/2024

Processo N.:

Nome: (78248/2) CIRENA JOSE DE CARVALHO DUARTE  
Un. Adm: (013102) E E MIL TIRADENTES 1o TEN C HEN PASCH  
SCHEIFER  
A Partir de: 16/02/2023 Até14/08/2023

Processo N.:

Nome: (45434/17) ELAINE DE FATIMA CEOLIN DO CARMO  
Un. Adm: (015636) E E JOAO PAULO I  
A Partir de: 19/01/2023 Até17/07/2023

Processo N.:

Nome: (241906/1) IRACILDA PEREIRA CARDOSO  
Un. Adm: (012912) E E ARLINDA PESSOA MARBECK MORRECK  
A Partir de: 24/02/2023 Até23/02/2024

Processo N.:

Nome: (131374/7) IVONE MORAES DA ROCHA  
Un. Adm: (038571) E E MONTEIRO LOBATO  
A Partir de: 23/01/2023 Até22/01/2024

Processo N.:

Nome: (77848/2) IZOLDA TENUTI  
Un. Adm: (015644) E E DR MARIO CORREA DA COSTA  
A Partir de: 18/01/2023 Até16/07/2023

Processo N.:

Nome: (126814/7) JANAINA PAULA SILVA RIBEIRO  
Un. Adm: (014982) E E JOAO MATHEUS BARBOSA  
A Partir de: 02/02/2023 Até01/02/2024

Processo N.:

Nome: (236831/2) JENEFFER CAROLINE SILVEIRA  
Un. Adm: (014982) E E JOAO MATHEUS BARBOSA  
A Partir de: 08/02/2023 Até07/02/2024

Processo N.:

Nome: (112215/6) JOSE CLEIMAR ALBA  
Un. Adm: (013250) E E ENIO PIPINO  
A Partir de: 20/02/2023 Até18/08/2023

Processo N.:

Nome: (39501/1) JOSE JOAO MARIN  
Un. Adm: (014982) E E JOAO MATHEUS BARBOSA  
A Partir de: 30/01/2023 Até29/01/2024

Processo N.:

Nome: (27317/14) LORENI SALETE DALPRAI  
Un. Adm: (044270) E E 13 DE MAIO  
A Partir de: 02/02/2023 Até31/07/2023

Processo N.:

Nome: (107199/3) LUCIANA FERREIRA GOMES DA SILVA  
Un. Adm: (013170) E E DEP JOAO EVARISTO CURVO  
A Partir de: 19/01/2023 Até17/07/2023

Processo N.:

Nome: (91043/24) LUCY PIMENTA DA SILVA  
Un. Adm: (014877) E E IR MIGUELINA CORSO  
A Partir de: 07/02/2023 Até06/02/2024

Processo N.:

Nome: (238874/2) LUDMILLA PANIAGO NOGUEIRA  
Un. Adm: (011045) E E PROF ELIZABETH DE FREITAS  
MAGALHAES  
A Partir de: 16/01/2023 Até15/01/2024



## Processo N.:

Nome: (87208/3) MANOEL PRUDENCIO DE SOUZA NETO  
Un. Adm: (011614) E E SEN MARIO MOTA  
A Partir de: 05/09/2022 Até03/03/2023

## Processo N.:

Nome: (53229/4) MARIA AUXILIADORA COLETO DA CUNHA  
Un. Adm: (013102) E E MIL TIRADENTES 1o TEN C HEN PASCH SCHEIFER  
A Partir de: 14/02/2023 Até12/08/2023

## Processo N.:

Nome: (85300/1) MARIA DA SILVA SANCHOTENE  
Un. Adm: (011045) E E PROF ELIZABETH DE FREITAS MAGALHAES  
A Partir de: 12/01/2023 Até11/01/2024

## Processo N.:

Nome: (53604/34) MARIA DO CARMO DE SANTANA CARDOSO  
Un. Adm: (014931) E E SEN FILINTO MULLER  
A Partir de: 01/02/2023 Até31/01/2024

## Processo N.:

Nome: (30791/20) MARIA ROSA DOS SANTOS  
Un. Adm: (011690) E E FREI AMBROSIO  
A Partir de: 06/02/2023 Até04/08/2023

## Processo N.:

Nome: (72733/18) NALTEIR NOGUEIRA MARINHO  
Un. Adm: (014877) E E IR MIGUELINA CORSO  
A Partir de: 07/02/2023 Até06/02/2024

## Processo N.:

Nome: (57300/38) OGELSUIMAR GLATZ  
Un. Adm: (015636) E E JOAO PAULO I  
A Partir de: 08/02/2023 Até06/08/2023

## Processo N.:

Nome: (89682/4) PETRONILIA RODRIGUES DO NASCIMENTO  
Un. Adm: (011070) E E DOMINGOS APARECIDO DOS SANTOS  
A Partir de: 16/02/2023 Até15/02/2024

## Processo N.:

Nome: (205895/2) PRICILA GONCALVES DA SILVA  
Un. Adm: (091448) E E PROF EDELI MANTOVANI  
A Partir de: 02/02/2023 Até31/07/2023

## Processo N.:

Nome: (105088/11) ROBSON LUIS RONNAU  
Un. Adm: (015636) E E JOAO PAULO I  
A Partir de: 06/02/2023 Até04/08/2023

## Processo N.:

Nome: (242454/1) SEVERINA DE MELO CASTRO  
Un. Adm: (012912) E E ARLINDA PESSOA MARBECK MORRECK  
A Partir de: 08/02/2023 Até07/02/2024

## Processo N.:

Nome: (87305/1) SILVANA APARECIDA GOMES  
Un. Adm: (014982) E E JOAO MATHEUS BARBOSA  
A Partir de: 09/02/2023 Até08/02/2024

## Processo N.:

Nome: (58500/11) ZILEIDE CARDOSO DE SOUZA  
Un. Adm: (014320) E E MARIA DE LOURDES R FRAGELLI  
A Partir de: 12/02/2023 Até11/02/2024

## Processo N.:

Nome: (220459/7) ZILENE RIBEIRO DOS SANTOS  
Un. Adm: (010995) E E MAJ OTAVIO PITALUGA  
A Partir de: 07/02/2023 Até06/02/2024

PUBLICADA, REGISTRADA, CUMpra-SE.  
Cuiabá-MT, 02 de Março de 2023.  
Alan Resende Porto  
Secretário de Estado de Educação

## BOLETIM DE PESSOAL/SEDUC/00383/2023

DE: 03/03/2023

O(A) Secretário de Estado de Educação no uso de suas atribuições que lhes são conferidas por lei,

Resolve: DEFERIR

Evento: READAPTAÇÃO DE FUNÇÃO

## Processo N.:

Nome: (70266/3) BEATE CRISTA DRIEMEYER  
Un. Adm: (015873) E E 13 DE MAIO  
A Partir de: 18/01/2023 Até16/07/2023

## Processo N.:

Nome: (239112/1) BRUNA PASTORE  
Un. Adm: (009393) E E JOAO BRIENE DE CAMARGO  
A Partir de: 02/02/2023 Até31/07/2023

## Processo N.:

Nome: (286341/1) DALMO PEREIRA  
Un. Adm: (016144) E E JUPIARA  
A Partir de: 16/02/2023 Até14/08/2023

## Processo N.:

Nome: (226608/1) DAYANE DA COSTA CARDOSO  
Un. Adm: (214892) DIR REGIONAL DE EDUCACAO DE CUIABA  
A Partir de: 06/02/2023 Até06/04/2023

## Processo N.:

Nome: (134361/11) EDIR ALVES DE SOUZA  
Un. Adm: (014460) E E JULIO MULLER  
A Partir de: 30/01/2023 Até29/05/2023

## Processo N.:

Nome: (108526/37) ELIDIA PAULA CRISTINO BERNARDES SILVA  
Un. Adm: (049549) E E SAO MIGUEL  
A Partir de: 14/02/2023 Até12/08/2023

## Processo N.:

Nome: (288604/1) FERNANDA GABRIELE DOS REIS  
Un. Adm: (010448) E E SEN AZEREDO  
A Partir de: 07/02/2023 Até05/08/2023

## Processo N.:

Nome: (91671/39) JOSE GOMES DE JESUS  
Un. Adm: (009466) E E JOAQUINA CERQUEIRA CALDAS  
A Partir de: 14/02/2023 Até12/08/2023

## Processo N.:

Nome: (59946/5) KELLY KASSIA RODRIGUES VILELA  
Un. Adm: (044954) E E PROF ANA TEREZA ALBERNAS  
A Partir de: 19/12/2022 Até16/06/2023

## Processo N.:

Nome: (98197/10) LUCIANA PAULA DA PAIXAO LUJAN  
Un. Adm: (009849) E E RAIMUNDO PINHEIRO DA SILVA  
A Partir de: 01/02/2023 Até01/05/2023

## Processo N.:

Nome: (98197/7) LUCIANA PAULA DA PAIXAO LUJAN SILVA  
Un. Adm: (009482) E E PROF HELIODORO CAPISTRANO DA SILVA  
A Partir de: 01/02/2023 Até01/05/2023

## Processo N.:

Nome: (87036/1) LUCIANO PEDROSO DE JESUS  
Un. Adm: (009709) E E MARIANA LUIZA MOREIRA  
A Partir de: 06/02/2023 Até04/08/2023

## Processo N.:

Nome: (278405/2) LUCILENE SILVEIRA RODRIGUES  
Un. Adm: (014460) E E JULIO MULLER  
A Partir de: 23/01/2023 Até22/04/2023

## Processo N.:

Nome: (134277/5) MARICELMA ANTONIA PINTO  
Un. Adm: (011975) E E PROF ELMAZ GATTAZ MONTEIRO  
A Partir de: 08/02/2023 Até08/05/2023

## Processo N.:

Nome: (87032/1) NADIA MARIA BOBAID  
Un. Adm: (021628) E E RODOLFO AUGUSTO T CURVO  
A Partir de: 23/02/2023 Até22/06/2023

## Processo N.:

Nome: (288240/1) RENATHA MAYANNE OLIVEIRA BARBOZA  
Un. Adm: (009393) E E JOAO BRIENE DE CAMARGO  
A Partir de: 15/02/2023 Até15/05/2023

PUBLICADA, REGISTRADA, CUMpra-SE.  
Cuiabá-MT, 02 de Março de 2023.  
Alan Resende Porto  
Secretário de Estado de Educação

**SETASC****SECRETARIA DE ESTADO DE ASSISTÊNCIA SOCIAL E CIDADANIA**

BOLETIM DE PESSOAL/SETASC/00086/2023

DE: 03/03/2023

O(A) Sec. Ass. Social e Cidadania Designada Interina no uso de suas atribuições que lhes são conferidas por lei,

Resolve: REMOVER

Evento: Remoção Interna de Ofício

Processo N.: SETASC-PRO-2023/00798

Nome: (254051/1) ANA JAQUELINE ORMOND RIBEIRO DE CAMPOS

Cargo/Função: (6052) TECNICO DESENV ECO SOC L 10177/14

Para Un. Adm: (191183) COORD DE APOIO LOGISTICO

A Partir de: 01/03/2023

Processo N.:

Nome: (253945/1) LUCIANA ALVES RODRIGUES

Cargo/Função: (6052) TECNICO DESENV ECO SOC L 10177/14

Para Un. Adm: (200484) GAB SECRET ADJ PROG PROJ ESPEC

ATENCAO FAMILIA

A Partir de: 14/02/2023

PUBLICADA, REGISTRADA, CUMpra-SE.

Cuiabá-MT, 02 de Março de 2023.

Grasielle Paes da Silva Bugalho

Sec. Ass. Social e Cidadania Designada Interina

BOLETIM DE PESSOAL/SETASC/00087/2023

DE: 03/03/2023

O(A) Sec. Ass. Social e Cidadania Designada Interina no uso de suas atribuições que lhes são conferidas por lei,

Resolve: DEFERIR

Evento: LICENCA PARA TRATAMENTO DE SAUDE

Processo N.:

Nome: (107909/1) CRISTINA SUSIE CAPUTI DE SOUZA

Cargo/Função: (6027) ANALISTA DESENV ECON SOCIAL L 10050

Un. Adm: (200883) SUPERINT BENEF PROGRAMAS PROJ

SOCIOASSIST SUAS

A Partir de: 26/01/2023 Até01/02/2023

Processo N.:

Nome: (249349/1) MARIA NEIDE NAZARIO BARROS

Cargo/Função: (6052) TECNICO DESENV ECO SOC L 10177/14

Un. Adm: (115401) CONS EST DE ASSISTENCIA SOCIAL

A Partir de: 13/02/2023 Até13/05/2023

PUBLICADA, REGISTRADA, CUMpra-SE.

Cuiabá-MT, 02 de Março de 2023.

Grasielle Paes da Silva Bugalho

Sec. Ass. Social e Cidadania Designada Interina

BOLETIM DE PESSOAL/SETASC/00088/2023

DE: 03/03/2023

O(A) Sec. Ass. Social e Cidadania Designada Interina no uso de suas atribuições que lhes são conferidas por lei,

Resolve: DEFERIR

Evento: LICENCA PREMIO - GOZO

Processo N.: SETASC-POR-2022/00002/SETASC

Nome: (66745/1) ALDA SOUZA LELIS COSTA

Cargo/Função: (6052) TECNICO DESENV ECO SOC L 10177/14

Quinquênio de Referência: 01/08/2012 Ate 31/07/2017

A Partir de: 01/11/2023 Até30/11/2023

Processo N.: SETASC-POR-2022/00002/SETASC

Nome: (257274/1) ARIANE SOFIA GUILHERME LEITE

Cargo/Função: (6052) TECNICO DESENV ECO SOC L 10177/14

Quinquênio de Referência: 24/07/2014 Ate 23/07/2019

A Partir de: 24/11/2023 Até23/12/2023

Processo N.: SETASC-POR-2022/00002/SETASC

Nome: (249705/1) CAMILA MONTEIRO DOS SANTOS GUARIM SOARES

Cargo/Função: (6027) ANALISTA DESENV ECON SOCIAL L 10050

Quinquênio de Referência: 12/08/2013 Ate 11/08/2018

A Partir de: 12/06/2023 Até21/06/2023

Processo N.: SETASC-POR-2022/00002/SETASC

Nome: (249705/1) CAMILA MONTEIRO DOS SANTOS GUARIM SOARES

Cargo/Função: (6027) ANALISTA DESENV ECON SOCIAL L 10050

Quinquênio de Referência: 12/08/2013 Ate 11/08/2018

A Partir de: 17/07/2023 Até26/07/2023

Processo N.: SETASC-POR-2022/00002/SETASC

Nome: (249705/1) CAMILA MONTEIRO DOS SANTOS GUARIM SOARES

Cargo/Função: (6027) ANALISTA DESENV ECON SOCIAL L 10050

Quinquênio de Referência: 12/08/2013 Ate 11/08/2018

A Partir de: 21/11/2023 Até30/11/2023

Processo N.: SETASC-POR-2022/00002/SETASC

Nome: (233348/1) CLAUDIA OLIVIERI PRADO DE FREITAS

Cargo/Função: (9580) CONCILIADOR DEF. CONSUMIDOR

Quinquênio de Referência: 09/05/2016 Ate 08/05/2021

A Partir de: 03/05/2023 Até17/05/2023

Processo N.: SETASC-POR-2022/00002/SETASC

Nome: (233348/1) CLAUDIA OLIVIERI PRADO DE FREITAS

Cargo/Função: (9580) CONCILIADOR DEF. CONSUMIDOR

Quinquênio de Referência: 09/05/2016 Ate 08/05/2021

A Partir de: 11/09/2023 Até25/09/2023

Processo N.: SETASC-POR-2022/00002/SETASC

Nome: (132303/4) CRISTIANE VAZ DOS SANTOS SOUSA

Cargo/Função: (9580) CONCILIADOR DEF. CONSUMIDOR

Quinquênio de Referência: 26/11/2013 Ate 25/11/2018

A Partir de: 25/08/2023 Até23/09/2023

Processo N.: SETASC-POR-2022/00002/SETASC

Nome: (256980/1) ELAYNNE KAROLINE ALMEIDA SOUZA

Cargo/Função: (6052) TECNICO DESENV ECO SOC L 10177/14

Quinquênio de Referência: 01/07/2014 Ate 30/06/2019

A Partir de: 26/12/2023 Até09/01/2024

Processo N.: SETASC-POR-2022/00002/SETASC

Nome: (250103/1) EVA ANETE NOGUEIRA DOMINGOS

Cargo/Função: (6027) ANALISTA DESENV ECON SOCIAL L 10050

Quinquênio de Referência: 12/08/2013 Ate 11/08/2018

A Partir de: 03/07/2023 Até01/08/2023

Processo N.: SETASC-POR-2022/00002/SETASC

Nome: (233500/1) GEISA DA COSTA MARQUES

Cargo/Função: (9601) FISCAL DE DEFESA DO CONSUMIDOR

Quinquênio de Referência: 09/05/2016 Ate 08/01/2022

A Partir de: 01/11/2023 Até30/11/2023

Processo N.: SETASC-POR-2022/00002/SETASC

Nome: (253388/1) JOSE DIEGO LENDZION RACHID JAUDY COSTA

Cargo/Função: (9580) CONCILIADOR DEF. CONSUMIDOR

Quinquênio de Referência: 21/02/2014 Ate 20/02/2019

A Partir de: 02/05/2023 Até16/05/2023

Processo N.: SETASC-POR-2022/00002/SETASC

Nome: (253388/1) JOSE DIEGO LENDZION RACHID JAUDY COSTA

Cargo/Função: (9580) CONCILIADOR DEF. CONSUMIDOR

Quinquênio de Referência: 21/02/2014 Ate 20/02/2019

A Partir de: 13/11/2023 Até27/11/2023

Processo N.: SETASC-POR-2022/00002/SETASC

Nome: (235163/1) JOSIANE AMANDA PERES

Cargo/Função: (6052) TECNICO DESENV ECO SOC L 10177/14

Quinquênio de Referência: 12/08/2016 Ate 11/08/2021

A Partir de: 22/08/2023 Até05/09/2023

Processo N.: SETASC-POR-2022/00002/SETASC

Nome: (235163/1) JOSIANE AMANDA PERES

Cargo/Função: (6052) TECNICO DESENV ECO SOC L 10177/14

Quinquênio de Referência: 12/08/2016 Ate 11/08/2021

A Partir de: 03/04/2023 Até17/04/2023

Processo N.: SETASC-POR-2022/00002/SETASC  
 Nome: (250069/1) KRISNA QUEIROZ  
 Cargo/Função: (6027) ANALISTA DESENV ECON SOCIAL L 10050  
 Qüinqüênio de Referência: 19/08/2013 Ate 18/08/2018  
 A Partir de: 18/05/2023 Até16/06/2023

Processo N.: SETASC-POR-2022/00002/SETASC  
 Nome: (249402/1) LAIS ARRUDA ACOSTA  
 Cargo/Função: (6052) TECNICO DESENV ECO SOC L 10177/14  
 Qüinqüênio de Referência: 02/07/2013 Ate 01/08/2018  
 A Partir de: 01/05/2023 Até30/05/2023

Processo N.: SETASC-POR-2022/00002/SETASC,  
 Nome: (258370/1) LAUDYANA APARECIDA COSTA E SOUZA  
 Cargo/Função: (6052) TECNICO DESENV ECO SOC L 10177/14  
 Qüinqüênio de Referência: 22/10/2014 Ate 21/10/2019  
 A Partir de: 26/10/2023 Até04/11/2023

Processo N.: SETASC-POR-2022/00002/SETASC  
 Nome: (86917/2) LIANOR MORAIS DA SILVA  
 Cargo/Função: (6027) ANALISTA DESENV ECON SOCIAL L 10050  
 Qüinqüênio de Referência: 19/12/2012 Ate 18/12/2017  
 A Partir de: 18/09/2023 Até17/10/2023

Processo N.: Conforme ESETASC-POR-2022/00002/SETASC  
 Nome: (235229/1) LIGIA PAULA PASSOS LIMA  
 Cargo/Função: (6027) ANALISTA DESENV ECON SOCIAL L 10050  
 Qüinqüênio de Referência: 01/09/2011 Ate 31/08/2016  
 A Partir de: 30/08/2023 Até28/09/2023

Processo N.: SETASC-POR-2022/00002/SETASC  
 Nome: (59941/12) LUCIENE DA GUIA MIRANDA  
 Cargo/Função: (6027) ANALISTA DESENV ECON SOCIAL L 10050  
 Qüinqüênio de Referência: 27/09/2012 Ate 26/09/2017  
 A Partir de: 02/05/2023 Até31/05/2023

Processo N.: SETASC-POR-2022/00002/SETASC  
 Nome: (250867/1) MARCILENE MOREIRA SANTANA DO AMARAL  
 Cargo/Função: (6027) ANALISTA DESENV ECON SOCIAL L 10050  
 Qüinqüênio de Referência: 06/11/2013 Ate 05/11/2018  
 A Partir de: 07/08/2023 Até05/09/2023

Processo N.: SETASC-POR-2022/00002/SETASC  
 Nome: (249504/1) MICHELLE CHRISTINE DUARTE DAL MOLIN  
 Cargo/Função: (6052) TECNICO DESENV ECO SOC L 10177/14  
 Qüinqüênio de Referência: 18/07/2013 Ate 17/07/2018  
 A Partir de: 02/10/2023 Até11/10/2023

Processo N.: SETASC-POR-2022/00002/SETASC  
 Nome: (249504/1) MICHELLE CHRISTINE DUARTE DAL MOLIN  
 Cargo/Função: (6052) TECNICO DESENV ECO SOC L 10177/14  
 Qüinqüênio de Referência: 18/07/2013 Ate 17/07/2018  
 A Partir de: 16/11/2023 Até25/11/2023

Processo N.: SETASC-POR-2022/00002/SETASC  
 Nome: (249504/1) MICHELLE CHRISTINE DUARTE DAL MOLIN  
 Cargo/Função: (6052) TECNICO DESENV ECO SOC L 10177/14  
 Qüinqüênio de Referência: 18/07/2013 Ate 17/07/2018  
 A Partir de: 03/07/2023 Até12/07/2023

Processo N.: SETASC-POR-2022/00002/SETASC  
 Nome: (249504/1) MICHELLE CHRISTINE DUARTE DAL MOLIN  
 Cargo/Função: (6052) TECNICO DESENV ECO SOC L 10177/14  
 Qüinqüênio de Referência: 18/07/2013 Ate 17/07/2018  
 A Partir de: 28/08/2023 Até06/09/2023

Processo N.: SETASC-POR-2022/00002/SETASC  
 Nome: (114568/1) MIRANIR JANUARIO GIL DE OLIVEIRA  
 Cargo/Função: (6027) ANALISTA DESENV ECON SOCIAL L 10050  
 Qüinqüênio de Referência: 24/04/2015 Ate 23/04/2020  
 A Partir de: 11/07/2023 Até25/07/2023

Processo N.: SETASC-POR-2022/00002/SETASC  
 Nome: (250043/1) NICOLAS PEREIRA TAVARES DOS SANTOS  
 Cargo/Função: (6052) TECNICO DESENV ECO SOC L 10177/14  
 Qüinqüênio de Referência: 09/08/2013 Ate 08/11/2018  
 A Partir de: 08/08/2023 Até06/09/2023

Processo N.: SETASC-POR-2022/00002/SETASC  
 Nome: (138290/1) PAMELA DE CARVALHO VIEIRA  
 Cargo/Função: (5349) ANALISTA ADMINISTRATIVO L 10052  
 Qüinqüênio de Referência: 25/06/2012 Ate 24/06/2017  
 A Partir de: 05/12/2023 Até03/01/2024

Processo N.: SETASC-POR-2022/00002/SETASC  
 Nome: (138290/1) PAMELA DE CARVALHO VIEIRA  
 Cargo/Função: (5349) ANALISTA ADMINISTRATIVO L 10052  
 Qüinqüênio de Referência: 25/06/2012 Ate 24/06/2017  
 A Partir de: 11/10/2023 Até09/11/2023

Processo N.: SETASC-POR-2022/00002/SETASC  
 Nome: (138290/1) PAMELA DE CARVALHO VIEIRA  
 Cargo/Função: (5349) ANALISTA ADMINISTRATIVO L 10052  
 Qüinqüênio de Referência: 25/06/2012 Ate 24/06/2017  
 A Partir de: 02/05/2023 Até31/05/2023

Processo N.: SETASC-POR-2022/00002/SETASC  
 Nome: (110945/2) ROGERIO SENA DA SILVA  
 Cargo/Função: (9601) FISCAL DE DEFESA DO CONSUMIDOR  
 Qüinqüênio de Referência: 27/10/2013 Ate 26/10/2018  
 A Partir de: 27/10/2023 Até25/11/2023

Processo N.: SETASC-POR-2022/00002/SETASC  
 Nome: (82398/1) ROOSEWELT LEITE MOREIRA  
 Cargo/Função: (6078) APOIO DESENV ECO SOC L 10177/14  
 Qüinqüênio de Referência: 26/07/2015 Ate 25/07/2020  
 A Partir de: 01/06/2023 Até30/06/2023

Processo N.: SETASC-POR-2022/00002/SETASC  
 Nome: (249491/1) SIMONE RODRIGUES KOEHLER  
 Cargo/Função: (6052) TECNICO DESENV ECO SOC L 10177/14  
 Qüinqüênio de Referência: 15/07/2013 Ate 14/07/2018  
 A Partir de: 07/08/2023 Até21/08/2023

Processo N.: SETASC-POR-2022/00002/SETASC  
 Nome: (103887/3) SOLANGE DE FATIMA WOLLENHAUPT  
 Cargo/Função: (6027) ANALISTA DESENV ECON SOCIAL L 10050  
 Qüinqüênio de Referência: 14/09/2016 Ate 13/09/2021  
 A Partir de: 02/05/2023 Até31/05/2023

Processo N.: SETASC-POR-2022/00002/SETASC  
 Nome: (251043/1) SUELLEM ALINE DE SOUZA  
 Cargo/Função: (6052) TECNICO DESENV ECO SOC L 10177/14  
 Qüinqüênio de Referência: 13/11/2013 Ate 12/11/2018  
 A Partir de: 26/07/2023 Até23/10/2023

PUBLICADA, REGISTRADA, CUMpra-SE.  
 Cuiabá-MT, 02 de Março de 2023.  
 Grasielle Paes da Silva Bugalho  
 Sec. Ass. Social e Cidadania Designada Interina

**SECITEC****SECRETARIA DE ESTADO DE CIÊNCIA, TECNOLOGIA E INOVAÇÃO**

BOLETIM DE PESSOAL/SECITECI/00024/2023 DE: 03/03/2023

O(A) Secretário de Estado de Ciência, Tecnologia e Inovação no uso de suas atribuições que lhes são conferidas por lei,

Resolve: DEFERIR  
 Evento: LICENCA PARA TRATAMENTO DE SAUDE

Processo N.:  
 Nome: (124587/1) ANDREA CONCEICAO DE SOUZA DORILEO  
 Cargo/Função: (9423) TECNICO ADMINIST.-CEPROTEC 40H  
 Un. Adm: (200590) UNID JURIDICA  
 A Partir de: 16/02/2023 Até25/02/2023

Processo N.:  
 Nome: (247725/9) ENIO VINICIUS ALVES MARCON  
 Cargo/Função: (9385) PROFESSOR CEPROTEC  
 Un. Adm: (157538) DIR ESC TECN EST EDUC PROFIS TECNOL  
 LUCAS R VERDE  
 A Partir de: 23/02/2023 Até22/06/2023

PUBLICADA, REGISTRADA, CUMpra-SE.  
 Cuiabá-MT, 02 de Março de 2023.  
 Allan Kardec Pinto Acosta Benitez  
 Secretário de Estado de Ciência, Tecnologia e Inovação

BOLETIM DE PESSOAL/SECITECI/00025/2023

DE: 03/03/2023

O(A) Secretário de Estado de Ciência, Tecnologia e Inovação no uso de suas atribuições que lhes são conferidas por lei,

Resolve: DEFERIR

Evento: LICENÇA PARA TRATAMENTO DE SAUDE EM PESSOA DA FAMILIA

Processo N.:

Nome: (217617/16) FABIANE TEODORO CIVA

Cargo/Função: (9385) PROFESSOR CEPROTEC

Un. Adm: (145653) DIR ESC TECN EST EDUC PROFIS TECNOL

TANGARA SERRA

A Partir de: 11/01/2023 Até09/02/2023

Processo N.:

Nome: (278716/3) RODRIGO COSTA CAMARGOS

Cargo/Função: (9385) PROFESSOR CEPROTEC

Un. Adm: (187070) DIR DA ESC TECN EST DE EDUC PROF E

TECNOL CUIABA

A Partir de: 31/01/2023 Até01/03/2023

PUBLICADA, REGISTRADA, CUMPRÁ-SE.

Cuiabá-MT, 02 de Março de 2023.

Allan Kardec Pinto Acosta Benitez

Secretário de Estado de Ciência, Tecnologia e Inovação

**SECEL****SECRETARIA DE ESTADO DE CULTURA, ESPORTE E LAZER**

BOLETIM DE PESSOAL/SECEL/00026/2023

DE: 03/03/2023

O(A) Sec. de Estado de Cultura, Esporte e Lazer no uso de suas atribuições que lhes são conferidas por lei,

Resolve: DEFERIR

Evento: LICENÇA PARA TRATAMENTO DE SAUDE

Processo N.:

Nome: (244628/1) GEORGINA BARBOSA NUNES

Cargo/Função: (5349) ANALISTA ADMINISTRATIVO L 10052

Un. Adm: (187216) COORD DE APOIO LOGISTICO

A Partir de: 23/09/2022 Até07/10/2022

PUBLICADA, REGISTRADA, CUMPRÁ-SE.

Cuiabá-MT, 02 de Março de 2023.

Jefferson Carvalho Neves

Sec. de Estado de Cultura, Esporte e Lazer

**SES****SECRETARIA DE ESTADO DE SAÚDE**

PORTARIA/SES/00075/2023

DE: 03/03/2023

O(A) Secretário de Estado de Saúde no uso de suas atribuições que lhes são conferidas por lei,

Resolve: CONCEDER

Evento: Regime de Plantão SUS LC nº441/2011

Processo N.: SES-PRO-2023/00915

Nome: (281385/4) ABIMAEEL BAPTISTA RIBEIRO

Cargo/Função: (12044) NIVEL MEDIO ADMINISTRATIVO

Referência: 000 Carga Horária: 40H

Un. Adm: (195715) HOSP REGIONAL DE COLIDER

A Partir de: 01/11/2022 Até30/11/2022

Qtde Plantões: 14

Processo N.: SES-PRO-2023/02208

Nome: (279707/4) ADANY OLIVEIRA DE ANDRADES

Cargo/Função: (12038) NIVEL TECNICO ASSISTENCIAL

Referência: 000 Carga Horária: 40H

Un. Adm: (195693) HOSP REGIONAL DE SORRISO

A Partir de: 02/12/2022 Até31/12/2022

Qtde Plantões: 14

Processo N.: SES-PRO-2022/59734

Nome: (43676/2) ADAO DE LIMA

Cargo/Função: (4989) PROFIS APOIO SERV SAUDE SUS

Referência: D-010 Carga Horária: 40H

Un. Adm: (195715) HOSP REGIONAL DE COLIDER

A Partir de: 01/10/2022 Até31/10/2022

Qtde Plantões: 14

Processo N.: SES-PRO-2023/00446

Nome: (282290/3) ADAO HONORIO DIAS

Cargo/Função: (12050) NIVEL FUNDAMENTAL

Referência: 000 Carga Horária: 40H

Un. Adm: (195707) HOSP REGIONAL DOUTOR ANTONIO CARLOS

SOUTO FONTES

A Partir de: 01/10/2022 Até31/10/2022

Qtde Plantões: 14

Processo N.: SES-PRO-2023/02411

Nome: (299044/2) ADEILSON APARICIO DA COSTA

Cargo/Função: (12050) NIVEL FUNDAMENTAL

Referência: 000 Carga Horária: 40H

Un. Adm: (195707) HOSP REGIONAL DOUTOR ANTONIO CARLOS

SOUTO FONTES

A Partir de: 02/12/2022 Até30/12/2022

Qtde Plantões: 14

Processo N.: SES-PRO-2023/01473

Nome: (209795/4) ADEJANIR AVELINA DA SILVA

Cargo/Função: (12038) NIVEL TECNICO ASSISTENCIAL

Referência: 000 Carga Horária: 40H

Un. Adm: (195707) HOSP REGIONAL DOUTOR ANTONIO CARLOS

SOUTO FONTES

A Partir de: 02/12/2022 Até29/12/2022

Qtde Plantões: 13

Processo N.: SES-PRO-2023/00717

Nome: (296380/3) ADELICIO DE SOUZA

Cargo/Função: (12046) NIVEL FUNDAMENTAL ADMINISTRATIVO

Referência: 000 Carga Horária: 40H

Un. Adm: (195731) HOSP REGIONAL DE ALTA FLORESTA

ALBERT SABIN

A Partir de: 02/12/2022 Até30/12/2022

Qtde Plantões: 14

Processo N.: SES-PRO-2023/01473

Nome: (302776/2) ADELIA DE CARVALHO

Cargo/Função: (12038) NIVEL TECNICO ASSISTENCIAL

Referência: 000 Carga Horária: 40H

Un. Adm: (195707) HOSP REGIONAL DOUTOR ANTONIO CARLOS

SOUTO FONTES

A Partir de: 01/12/2022 Até31/12/2022

Qtde Plantões: 14

Processo N.: SES-PRO-2023/01765

Nome: (321726/1) ADELIA ISABEL DA CUNHA ALVES

Cargo/Função: (12036) NIVEL SUPERIOR ASSISTENCIAL

Referência: 000 Carga Horária: 40H

Un. Adm: (118710) UNID ESPECIAL DE CONTR MOVIMENTACAO

DE PESSOAL

A Partir de: 02/12/2022 Até30/12/2022

Qtde Plantões: 14

Processo N.: SES-PRO-2022/59132

Nome: (300928/2) ADELIANE VIEIRA ALENCAR

Cargo/Função: (12038) NIVEL TECNICO ASSISTENCIAL

Referência: 000 Carga Horária: 40H

Un. Adm: (195758) HOSP ESTADUAL LOUSITE FERREIRA DA

SILVA

A Partir de: 03/09/2022 Até27/09/2022

Qtde Plantões: 13

Processo N.: SES-PRO-2023/03161

Nome: (300928/2) ADELIANE VIEIRA ALENCAR

Cargo/Função: (12038) NIVEL TECNICO ASSISTENCIAL

Referência: 000 Carga Horária: 40H

Un. Adm: (195758) HOSP ESTADUAL LOUSITE FERREIRA DA

SILVA

A Partir de: 27/07/2022 Até31/07/2022

Qtde Plantões: 3

Processo N.: SES-PRO-2023/03164  
 Nome: (300928/2) ADELIANE VIEIRA ALENCAR  
 Cargo/Função: (12038) NIVEL TECNICO ASSISTENCIAL  
 Referência: 000 Carga Horária: 40H  
 Un. Adm: (195758) HOSP ESTADUAL LOUSITE FERREIRA DA SILVA  
 A Partir de: 01/10/2022 Até31/10/2022  
 Qtde Plantões: 14

Processo N.: SES-PRO-2023/01102  
 Nome: (281461/4) ADELINA FERREIRA DA SILVA  
 Cargo/Função: (12038) NIVEL TECNICO ASSISTENCIAL  
 Referência: 000 Carga Horária: 40H  
 Un. Adm: (195731) HOSP REGIONAL DE ALTA FLORESTA  
 ALBERT SABIN  
 A Partir de: 02/12/2022 Até30/12/2022  
 Qtde Plantões: 14

Processo N.: SES-PRO-2023/01473  
 Nome: (280813/3) ADENILSA BELJE CAMPOS  
 Cargo/Função: (12038) NIVEL TECNICO ASSISTENCIAL  
 Referência: 000 Carga Horária: 40H  
 Un. Adm: (195707) HOSP REGIONAL DOUTOR ANTONIO CARLOS SOUTO FONTES  
 A Partir de: 02/12/2022 Até28/12/2022  
 Qtde Plantões: 12

Processo N.: SES-PRO-2023/01381  
 Nome: (117022/1) ADRIANA COELHO DA SILVA GRACIOTTI  
 Cargo/Função: (4912) PROFIS TEC NIV SUPERIOR SERV SAUDE SUS  
 Referência: D-007 Carga Horária: 40H  
 Un. Adm: (195707) HOSP REGIONAL DOUTOR ANTONIO CARLOS SOUTO FONTES  
 A Partir de: 02/12/2022 Até29/12/2022  
 Qtde Plantões: 13

Processo N.: SES-PRO-2022/60579  
 Nome: (281239/3) ADRIANA DA SILVA CAMPOS  
 Cargo/Função: (12038) NIVEL TECNICO ASSISTENCIAL  
 Referência: 000 Carga Horária: 40H  
 Un. Adm: (195707) HOSP REGIONAL DOUTOR ANTONIO CARLOS SOUTO FONTES  
 A Partir de: 02/06/2022 Até30/06/2022  
 Qtde Plantões: 13

Processo N.: SES-PRO-2023/01473  
 Nome: (281239/4) ADRIANA DA SILVA CAMPOS  
 Cargo/Função: (12038) NIVEL TECNICO ASSISTENCIAL  
 Referência: 000 Carga Horária: 40H  
 Un. Adm: (195707) HOSP REGIONAL DOUTOR ANTONIO CARLOS SOUTO FONTES  
 A Partir de: 01/12/2022 Até31/12/2022  
 Qtde Plantões: 13

Processo N.: SES-PRO-2023/01473  
 Nome: (255929/4) ADRIANA DA SILVA SOARES  
 Cargo/Função: (12038) NIVEL TECNICO ASSISTENCIAL  
 Referência: 000 Carga Horária: 40H  
 Un. Adm: (195707) HOSP REGIONAL DOUTOR ANTONIO CARLOS SOUTO FONTES  
 A Partir de: 03/12/2022 Até30/12/2022  
 Qtde Plantões: 14

Processo N.: SES-PRO-2023/01765  
 Nome: (319142/1) ADRIANA DE OLIVEIRA LEITE HURTADO  
 Cargo/Função: (12036) NIVEL SUPERIOR ASSISTENCIAL  
 Referência: 000 Carga Horária: 40H  
 Un. Adm: (118710) UNID ESPECIAL DE CONTR MOVIMENTACAO DE PESSOAL  
 A Partir de: 02/12/2022 Até30/12/2022  
 Qtde Plantões: 14

Processo N.: SES-PRO-2023/01807  
 Nome: (95378/1) ADRIANA FATIMA CABRAL  
 Cargo/Função: (4946) PROFIS TEC NIV MEDIO SERV SAUDE SUS  
 Referência: D-007 Carga Horária: 40H  
 Un. Adm: (195693) HOSP REGIONAL DE SORRISO  
 A Partir de: 01/12/2022 Até29/12/2022  
 Qtde Plantões: 14

Processo N.: SES-PRO-2023/04856  
 Nome: (249588/4) ADRIANA YUKI MELLO PRADO  
 Cargo/Função: (4912) PROFIS TEC NIV SUPERIOR SERV SAUDE SUS  
 Referência: B-001 Carga Horária: 30H  
 Un. Adm: (192724) GER DO SERVICO DE VERIFICACAO DE OBITOS  
 A Partir de: 02/11/2022 Até29/11/2022  
 Qtde Plantões: 10

Processo N.: SES-PRO-2023/02024  
 Nome: (301084/2) ADRIANE DA SILVA SOARES  
 Cargo/Função: (12038) NIVEL TECNICO ASSISTENCIAL  
 Referência: 000 Carga Horária: 40H  
 Un. Adm: (118710) UNID ESPECIAL DE CONTR MOVIMENTACAO DE PESSOAL  
 A Partir de: 01/12/2022 Até27/12/2022  
 Qtde Plantões: 10

Processo N.: SES-PRO-2023/02208  
 Nome: (280510/3) ADRIANE DE SOUSA DA SILVA  
 Cargo/Função: (12038) NIVEL TECNICO ASSISTENCIAL  
 Referência: 000 Carga Horária: 40H  
 Un. Adm: (195693) HOSP REGIONAL DE SORRISO  
 A Partir de: 02/12/2022 Até30/12/2022  
 Qtde Plantões: 11

Processo N.: SES-PRO-2023/01102  
 Nome: (280187/4) ADRIANE MARCHIOSI DE FARIA  
 Cargo/Função: (12038) NIVEL TECNICO ASSISTENCIAL  
 Referência: 000 Carga Horária: 40H  
 Un. Adm: (195731) HOSP REGIONAL DE ALTA FLORESTA  
 ALBERT SABIN  
 A Partir de: 01/12/2022 Até30/12/2022  
 Qtde Plantões: 14

Processo N.: SES-PRO-2023/00446  
 Nome: (300380/2) ADRIANE ROCHA RODRIGUES  
 Cargo/Função: (12050) NIVEL FUNDAMENTAL  
 Referência: 000 Carga Horária: 40H  
 Un. Adm: (195707) HOSP REGIONAL DOUTOR ANTONIO CARLOS SOUTO FONTES  
 A Partir de: 02/10/2022 Até30/10/2022  
 Qtde Plantões: 13

Processo N.: SES-PRO-2023/01682  
 Nome: (321518/1) ADRIANO BENEDITO BASILIO MOREIRA BRITO  
 Cargo/Função: (12046) NIVEL FUNDAMENTAL ADMINISTRATIVO  
 Referência: 000 Carga Horária: 40H  
 Un. Adm: (195758) HOSP ESTADUAL LOUSITE FERREIRA DA SILVA  
 A Partir de: 01/12/2022 Até31/12/2022  
 Qtde Plantões: 11

Processo N.: SES-PRO-2023/02024  
 Nome: (295074/3) ADVAIR ESTROGILDA PINHEIRO  
 Cargo/Função: (12038) NIVEL TECNICO ASSISTENCIAL  
 Referência: 000 Carga Horária: 40H  
 Un. Adm: (118710) UNID ESPECIAL DE CONTR MOVIMENTACAO DE PESSOAL  
 A Partir de: 01/12/2022 Até31/12/2022  
 Qtde Plantões: 14

Processo N.: SES-PRO-2023/01765  
 Nome: (315758/1) AENNE ZANDONADI RODRIGUES SANTANA  
 Cargo/Função: (12036) NIVEL SUPERIOR ASSISTENCIAL  
 Referência: 000 Carga Horária: 40H  
 Un. Adm: (118710) UNID ESPECIAL DE CONTR MOVIMENTACAO DE PESSOAL  
 A Partir de: 02/12/2022 Até26/12/2022  
 Qtde Plantões: 14

Processo N.: SES-PRO-2023/02695  
 Nome: (138581/5) AGBERTO RALFO GUIMARAES  
 Cargo/Função: (12038) NIVEL TECNICO ASSISTENCIAL  
 Referência: 000 Carga Horária: 24H  
 Un. Adm: (195707) HOSP REGIONAL DOUTOR ANTONIO CARLOS SOUTO FONTES  
 A Partir de: 01/03/2022 Até29/03/2022  
 Qtde Plantões: 8

Processo N.: SES-PRO-2023/02427

Nome: (301018/2) AGDA PAULA LIRIO DE ALMEIDA  
Cargo/Função: (12044) NIVEL MEDIO ADMINISTRATIVO  
Referência: 000 Carga Horária: 40H  
Un. Adm: (118710) UNID ESPECIAL DE CONTR MOVIMENTACAO DE PESSOAL  
A Partir de: 02/12/2022 Até30/12/2022  
Qtde Plantões: 14

Processo N.: SES-PRO-2023/02427

Nome: (144766/7) AGELCE DE MORAES RIBEIRO  
Cargo/Função: (12044) NIVEL MEDIO ADMINISTRATIVO  
Referência: 000 Carga Horária: 40H  
Un. Adm: (118710) UNID ESPECIAL DE CONTR MOVIMENTACAO DE PESSOAL  
A Partir de: 01/12/2022 Até29/12/2022  
Qtde Plantões: 13

Processo N.: SES-PRO-2022/60370

Nome: (297193/2) AGUINALDO TEIXEIRA FELIX  
Cargo/Função: (12036) NIVEL SUPERIOR ASSISTENCIAL  
Referência: 000 Carga Horária: 40H  
Un. Adm: (195707) HOSP REGIONAL DOUTOR ANTONIO CARLOS SOUTO FONTES  
A Partir de: 01/08/2022 Até29/08/2022  
Qtde Plantões: 12

Processo N.: SES-PRO-2023/03879

Nome: (297193/2) AGUINALDO TEIXEIRA FELIX  
Cargo/Função: (12036) NIVEL SUPERIOR ASSISTENCIAL  
Referência: 000 Carga Horária: 40H  
Un. Adm: (195707) HOSP REGIONAL DOUTOR ANTONIO CARLOS SOUTO FONTES  
A Partir de: 02/06/2022 Até22/06/2022  
Qtde Plantões: 7

Processo N.: SES-PRO-2023/02208

Nome: (252533/4) AIRTON DA SILVA CRUZ JUNIOR  
Cargo/Função: (12038) NIVEL TECNICO ASSISTENCIAL  
Referência: 000 Carga Horária: 40H  
Un. Adm: (195693) HOSP REGIONAL DE SORRISO  
A Partir de: 01/12/2022 Até31/12/2022  
Qtde Plantões: 14

Processo N.: SES-PRO-2023/01815

Nome: (86196/1) ALAN PAIVA NEGRE TEIXEIRA  
Cargo/Função: (4946) PROFIS TEC NIV MEDIO SERV SAUDE SUS  
Referência: D-008 Carga Horária: 40H  
Un. Adm: (195693) HOSP REGIONAL DE SORRISO  
A Partir de: 01/12/2022 Até29/12/2022  
Qtde Plantões: 14

Processo N.: SES-PRO-2023/01231

Nome: (281170/3) ALCIRLENE ANA GOMES DOMINGOS  
Cargo/Função: (12046) NIVEL FUNDAMENTAL ADMINISTRATIVO  
Referência: 000 Carga Horária: 40H  
Un. Adm: (195731) HOSP REGIONAL DE ALTA FLORESTA ALBERT SABIN  
A Partir de: 01/12/2022 Até29/12/2022  
Qtde Plantões: 14

Processo N.: SES-PRO-2023/02411

Nome: (62175/3) ALESANDRA DA SILVA CAMPOS SANTOS  
Cargo/Função: (12050) NIVEL FUNDAMENTAL  
Referência: 000 Carga Horária: 40H  
Un. Adm: (118710) UNID ESPECIAL DE CONTR MOVIMENTACAO DE PESSOAL  
A Partir de: 02/12/2022 Até30/12/2022  
Qtde Plantões: 13

Processo N.: SES-PRO-2023/00446

Nome: (280769/3) ALESSANDRA DA SILVA LOPES  
Cargo/Função: (12050) NIVEL FUNDAMENTAL  
Referência: 000 Carga Horária: 40H  
Un. Adm: (195707) HOSP REGIONAL DOUTOR ANTONIO CARLOS SOUTO FONTES  
A Partir de: 02/10/2022 Até28/10/2022  
Qtde Plantões: 13

Processo N.: SES-PRO-2023/02024

Nome: (319239/1) ALEX SANDRO BARBOSA SILVA  
Cargo/Função: (12038) NIVEL TECNICO ASSISTENCIAL  
Referência: 000 Carga Horária: 40H  
Un. Adm: (118710) UNID ESPECIAL DE CONTR MOVIMENTACAO DE PESSOAL  
A Partir de: 01/12/2022 Até31/12/2022  
Qtde Plantões: 14

Processo N.: SES-PRO-2023/01473

Nome: (280549/3) ALEX SANDRO PEREIRA LEITE  
Cargo/Função: (12038) NIVEL TECNICO ASSISTENCIAL  
Referência: 000 Carga Horária: 40H  
Un. Adm: (195707) HOSP REGIONAL DOUTOR ANTONIO CARLOS SOUTO FONTES  
A Partir de: 02/12/2022 Até26/12/2022  
Qtde Plantões: 13

Processo N.: SES-PRO-2023/01351

Nome: (297084/3) ALEX TIAGO ROSA CORTEZ  
Cargo/Função: (12036) NIVEL SUPERIOR ASSISTENCIAL  
Referência: 000 Carga Horária: 40H  
Un. Adm: (195707) HOSP REGIONAL DOUTOR ANTONIO CARLOS SOUTO FONTES  
A Partir de: 01/12/2022 Até31/12/2022  
Qtde Plantões: 14

Processo N.: SES-PRO-2023/03908

Nome: (281494/4) ALEXANDER BUARQUE DE CARVALHO  
Cargo/Função: (12036) NIVEL SUPERIOR ASSISTENCIAL  
Referência: 000 Carga Horária: 30H  
Un. Adm: (195715) HOSP REGIONAL DE COLIDER  
A Partir de: 02/12/2022 Até29/12/2022  
Qtde Plantões: 10

Processo N.: SES-PRO-2023/01215

Nome: (299739/4) ALEXANDRA MARCELINA DA SILVA BARROS  
Cargo/Função: (12036) NIVEL SUPERIOR ASSISTENCIAL  
Referência: 000 Carga Horária: 40H  
Un. Adm: (195731) HOSP REGIONAL DE ALTA FLORESTA ALBERT SABIN  
A Partir de: 02/12/2022 Até30/12/2022  
Qtde Plantões: 14

Processo N.: SES-PRO-2023/01981

Nome: (319362/1) ALEXANDRA TACIANA DRESCH MARQUES DA SILVA  
Cargo/Função: (12044) NIVEL MEDIO ADMINISTRATIVO  
Referência: 000 Carga Horária: 40H  
Un. Adm: (195693) HOSP REGIONAL DE SORRISO  
A Partir de: 04/12/2022 Até17/12/2022  
Qtde Plantões: 3

Processo N.: SES-PRO-2023/01102

Nome: (281887/4) ALEXANDRE CHAMPI MECI  
Cargo/Função: (12038) NIVEL TECNICO ASSISTENCIAL  
Referência: 000 Carga Horária: 40H  
Un. Adm: (195731) HOSP REGIONAL DE ALTA FLORESTA ALBERT SABIN  
A Partir de: 02/12/2022 Até28/12/2022  
Qtde Plantões: 14

Processo N.: SES-PRO-2023/01744

Nome: (300686/2) ALEXANDRE JOSE DE ANDRADE AGUIAR  
Cargo/Função: (12036) NIVEL SUPERIOR ASSISTENCIAL  
Referência: 000 Carga Horária: 30H  
Un. Adm: (195693) HOSP REGIONAL DE SORRISO  
A Partir de: 01/12/2022 Até31/12/2022  
Qtde Plantões: 10

Processo N.: SES-PRO-2023/00446

Nome: (300376/2) ALEXANDRE JOSE DE ARAUJO LIMA  
Cargo/Função: (12050) NIVEL FUNDAMENTAL  
Referência: 000 Carga Horária: 40H  
Un. Adm: (183598) HOSP. REG. DE CACERES "DR.ANTONIO CARLOS S. FONTES  
A Partir de: 02/10/2022 Até30/10/2022  
Qtde Plantões: 13

Processo N.: SES-PRO-2023/01608

Nome: (295140/2) ALEXANDRE VIRGILIO DIAS

Cargo/Função: (12046) NIVEL FUNDAMENTAL ADMINISTRATIVO

Referência: 000 Carga Horária: 40H

Un. Adm: (118710) UNID ESPECIAL DE CONTR MOVIMENTACAO

DE PESSOAL

A Partir de: 01/12/2022 Até29/12/2022

Qtde Plantões: 14

Processo N.: SES-PRO-2023/01744

Nome: (305637/1) ALICE KEMPFER MENON

Cargo/Função: (12036) NIVEL SUPERIOR ASSISTENCIAL

Referência: 000 Carga Horária: 30H

Un. Adm: (195693) HOSP REGIONAL DE SORRISO

A Partir de: 10/12/2022 Até28/12/2022

Qtde Plantões: 7

Processo N.: SES-PRO-2022/56725

Nome: (321121/1) ALICE LUIZA SILVA

Cargo/Função: (12036) NIVEL SUPERIOR ASSISTENCIAL

Referência: 000 Carga Horária: 30H

Un. Adm: (118710) UNID ESPECIAL DE CONTR MOVIMENTACAO

DE PESSOAL

A Partir de: 02/11/2022 Até29/11/2022

Qtde Plantões: 9

Processo N.: SES-PRO-2023/01761

Nome: (321121/1) ALICE LUIZA SILVA

Cargo/Função: (12036) NIVEL SUPERIOR ASSISTENCIAL

Referência: 000 Carga Horária: 30H

Un. Adm: (118710) UNID ESPECIAL DE CONTR MOVIMENTACAO

DE PESSOAL

A Partir de: 02/12/2022 Até29/12/2022

Qtde Plantões: 10

Processo N.: SES-PRO-2023/04869

Nome: (315353/1) ALINE APARECIDA DE SENE SOUZA

Cargo/Função: (12036) NIVEL SUPERIOR ASSISTENCIAL

Referência: 000 Carga Horária: 20H

Un. Adm: (151475) DIR DO ESCRITORIO REG DE SAUDE DE

RONDONOPOLIS

A Partir de: 30/12/2022 Até30/12/2022

Qtde Plantões: 1

Processo N.: SES-PRO-2023/01351

Nome: (280491/4) ALINE DA SILVA TONDATTO

Cargo/Função: (12036) NIVEL SUPERIOR ASSISTENCIAL

Referência: 000 Carga Horária: 40H

Un. Adm: (195707) HOSP REGIONAL DOUTOR ANTONIO CARLOS

SOUTO FONTES

A Partir de: 06/12/2022 Até30/12/2022

Qtde Plantões: 13

Processo N.: SES-PRO-2023/01361

Nome: (251663/7) ALINE VIEIRA DOS SANTOS

Cargo/Função: (12036) NIVEL SUPERIOR ASSISTENCIAL

Referência: 000 Carga Horária: 40H

Un. Adm: (195707) HOSP REGIONAL DOUTOR ANTONIO CARLOS

SOUTO FONTES

A Partir de: 02/12/2022 Até28/12/2022

Qtde Plantões: 12

Processo N.: SES-PRO-2023/02890

Nome: (251663/7) ALINE VIEIRA DOS SANTOS

Cargo/Função: (12036) NIVEL SUPERIOR ASSISTENCIAL

Referência: 000 Carga Horária: 40H

Un. Adm: (195707) HOSP REGIONAL DOUTOR ANTONIO CARLOS

SOUTO FONTES

A Partir de: 01/11/2022 Até30/11/2022

Qtde Plantões: 13

Processo N.: SES-PRO-2023/00446

Nome: (280767/3) ALMIRO ROCHA DE OLIVEIRA

Cargo/Função: (12050) NIVEL FUNDAMENTAL

Referência: 000 Carga Horária: 40H

Un. Adm: (195707) HOSP REGIONAL DOUTOR ANTONIO CARLOS

SOUTO FONTES

A Partir de: 01/10/2022 Até31/10/2022

Qtde Plantões: 14

Processo N.: SES-PRO-2023/02024

Nome: (295139/3) ALVINA LEITE DA SILVA BATISTA

Cargo/Função: (12038) NIVEL TECNICO ASSISTENCIAL

Referência: 000 Carga Horária: 40H

Un. Adm: (118710) UNID ESPECIAL DE CONTR MOVIMENTACAO

DE PESSOAL

A Partir de: 01/12/2022 Até27/12/2022

Qtde Plantões: 12

Processo N.: SES-PRO-2023/01473

Nome: (280550/4) ALVITA DA SILVA

Cargo/Função: (12038) NIVEL TECNICO ASSISTENCIAL

Referência: 000 Carga Horária: 40H

Un. Adm: (195707) HOSP REGIONAL DOUTOR ANTONIO CARLOS

SOUTO FONTES

A Partir de: 02/12/2022 Até30/12/2022

Qtde Plantões: 12

Processo N.: SES-PRO-2023/02024

Nome: (319223/1) ALZIRA DA LUZ SILVA

Cargo/Função: (12038) NIVEL TECNICO ASSISTENCIAL

Referência: 000 Carga Horária: 40H

Un. Adm: (118710) UNID ESPECIAL DE CONTR MOVIMENTACAO

DE PESSOAL

A Partir de: 01/12/2022 Até31/12/2022

Qtde Plantões: 11

Processo N.: SES-PRO-2023/02024

Nome: (316616/1) ALZIRA DOS ANJOS ARAUJO

Cargo/Função: (12038) NIVEL TECNICO ASSISTENCIAL

Referência: 000 Carga Horária: 40H

Un. Adm: (118710) UNID ESPECIAL DE CONTR MOVIMENTACAO

DE PESSOAL

A Partir de: 01/12/2022 Até29/12/2022

Qtde Plantões: 14

Processo N.: SES-PRO-2022/60579

Nome: (280552/3) AMABIA NUNES DE MIRANDA

Cargo/Função: (12038) NIVEL TECNICO ASSISTENCIAL

Referência: 000 Carga Horária: 40H

Un. Adm: (195707) HOSP REGIONAL DOUTOR ANTONIO CARLOS

SOUTO FONTES

A Partir de: 01/06/2022 Até29/06/2022

Qtde Plantões: 12

Processo N.: SES-PRO-2023/01473

Nome: (280552/4) AMABIA NUNES DE MIRANDA

Cargo/Função: (12038) NIVEL TECNICO ASSISTENCIAL

Referência: 000 Carga Horária: 40H

Un. Adm: (195707) HOSP REGIONAL DOUTOR ANTONIO CARLOS

SOUTO FONTES

A Partir de: 02/12/2022 Até30/12/2022

Qtde Plantões: 13

Processo N.: SES-PRO-2023/01559

Nome: (261106/8) AMANDA CIEKALSKI SOARES CAMPOS DE

OLIVEIRA

Cargo/Função: (12036) NIVEL SUPERIOR ASSISTENCIAL

Referência: 000 Carga Horária: 40H

Un. Adm: (118710) UNID ESPECIAL DE CONTR MOVIMENTACAO

DE PESSOAL

A Partir de: 02/12/2022 Até30/12/2022

Qtde Plantões: 14

Processo N.: SES-PRO-2023/04418

Nome: (320700/1) AMANDA CRISTINA FERREIRA VITTORAZI

Cargo/Função: (12036) NIVEL SUPERIOR ASSISTENCIAL

Referência: 000 Carga Horária: 30H

Un. Adm: (195707) HOSP REGIONAL DOUTOR ANTONIO CARLOS

SOUTO FONTES

A Partir de: 02/08/2022 Até30/08/2022

Qtde Plantões: 9

Processo N.: SES-PRO-2023/02024

Nome: (144748/8) AMANDA KENNYA DELGADO DOS SANTOS

Cargo/Função: (12038) NIVEL TECNICO ASSISTENCIAL

Referência: 000 Carga Horária: 40H

Un. Adm: (118710) UNID ESPECIAL DE CONTR MOVIMENTACAO

DE PESSOAL

A Partir de: 02/12/2022 Até30/12/2022

Qtde Plantões: 13

Processo N.: SES-PRO-2023/02024

Nome: (307843/2) AMARILDO FERREIRA PIMENTEL  
Cargo/Função: (12038) NIVEL TECNICO ASSISTENCIAL  
Referência: 000 Carga Horária: 40H  
Un. Adm: (118710) UNID ESPECIAL DE CONTR MOVIMENTACAO DE PESSOAL  
A Partir de: 01/12/2022 Até29/12/2022  
Qtde Plantões: 14

Processo N.: SES-PRO-2023/00446

Nome: (307559/1) AMILTON BATISTA DA SILVA  
Cargo/Função: (12050) NIVEL FUNDAMENTAL  
Referência: 000 Carga Horária: 40H  
Un. Adm: (195707) HOSP REGIONAL DOUTOR ANTONIO CARLOS SOUTO FONTES  
A Partir de: 01/10/2022 Até31/10/2022  
Qtde Plantões: 14

Processo N.: SES-PRO-2023/02208

Nome: (281065/4) ANA APARECIDA BRAGA  
Cargo/Função: (12038) NIVEL TECNICO ASSISTENCIAL  
Referência: 000 Carga Horária: 40H  
Un. Adm: (195693) HOSP REGIONAL DE SORRISO  
A Partir de: 01/12/2022 Até27/12/2022  
Qtde Plantões: 13

Processo N.: SES-PRO-2023/01473

Nome: (280553/4) ANA CRISTINA DA SILVA VIEIRA  
Cargo/Função: (12038) NIVEL TECNICO ASSISTENCIAL  
Referência: 000 Carga Horária: 40H  
Un. Adm: (195707) HOSP REGIONAL DOUTOR ANTONIO CARLOS SOUTO FONTES  
A Partir de: 01/12/2022 Até29/12/2022  
Qtde Plantões: 14

Processo N.: SES-PRO-2023/01102

Nome: (254228/7) ANA CRIVIA BARROS SILVA  
Cargo/Função: (12038) NIVEL TECNICO ASSISTENCIAL  
Referência: 000 Carga Horária: 40H  
Un. Adm: (195731) HOSP REGIONAL DE ALTA FLORESTA ALBERT SABIN  
A Partir de: 02/12/2022 Até30/12/2022  
Qtde Plantões: 13

Processo N.: SES-PRO-2023/02208

Nome: (316766/1) ANA DA SILVA NONATO  
Cargo/Função: (12038) NIVEL TECNICO ASSISTENCIAL  
Referência: 000 Carga Horária: 40H  
Un. Adm: (195693) HOSP REGIONAL DE SORRISO  
A Partir de: 01/12/2022 Até11/12/2022  
Qtde Plantões: 5

Processo N.: SES-PRO-2023/02620

Nome: (282083/3) ANA FLAVIA DE OLIVEIRA  
Cargo/Função: (12050) NIVEL FUNDAMENTAL  
Referência: 000 Carga Horária: 40H  
Un. Adm: (195707) HOSP REGIONAL DOUTOR ANTONIO CARLOS SOUTO FONTES  
A Partir de: 02/10/2022 Até30/10/2022  
Qtde Plantões: 14

Processo N.: SES-PRO-2023/01815

Nome: (95303/1) ANA FRANCISCA DE SOUZA  
Cargo/Função: (4946) PROFIS TEC NIV MEDIO SERV SAUDE SUS  
Referência: D-007 Carga Horária: 40H  
Un. Adm: (195693) HOSP REGIONAL DE SORRISO  
A Partir de: 02/12/2022 Até22/12/2022  
Qtde Plantões: 13

Processo N.: SES-PRO-2022/56725

Nome: (316599/1) ANA LETICIA BRUNO GONCALVES  
Cargo/Função: (12036) NIVEL SUPERIOR ASSISTENCIAL  
Referência: 000 Carga Horária: 30H  
Un. Adm: (118710) UNID ESPECIAL DE CONTR MOVIMENTACAO DE PESSOAL  
A Partir de: 01/11/2022 Até28/11/2022  
Qtde Plantões: 10

Processo N.: SES-PRO-2023/01761

Nome: (316599/1) ANA LETICIA BRUNO GONCALVES  
Cargo/Função: (12036) NIVEL SUPERIOR ASSISTENCIAL  
Referência: 000 Carga Horária: 30H  
Un. Adm: (118710) UNID ESPECIAL DE CONTR MOVIMENTACAO DE PESSOAL  
A Partir de: 01/12/2022 Até31/12/2022  
Qtde Plantões: 10

Processo N.: SES-PRO-2023/01102

Nome: (305191/2) ANA LUCIA DE CASTRO MIRANDA  
Cargo/Função: (12038) NIVEL TECNICO ASSISTENCIAL  
Referência: 000 Carga Horária: 40H  
Un. Adm: (195731) HOSP REGIONAL DE ALTA FLORESTA ALBERT SABIN  
A Partir de: 02/12/2022 Até28/12/2022  
Qtde Plantões: 14

Processo N.: SES-PRO-2023/00446

Nome: (280764/3) ANA MARIA PEDROSO DA SILVA  
Cargo/Função: (12050) NIVEL FUNDAMENTAL  
Referência: 000 Carga Horária: 40H  
Un. Adm: (195707) HOSP REGIONAL DOUTOR ANTONIO CARLOS SOUTO FONTES  
A Partir de: 01/10/2022 Até27/10/2022  
Qtde Plantões: 13

Processo N.: SES-PRO-2023/01473

Nome: (112128/7) ANA MARIA POICHE DA SILVA  
Cargo/Função: (12038) NIVEL TECNICO ASSISTENCIAL  
Referência: 000 Carga Horária: 40H  
Un. Adm: (195707) HOSP REGIONAL DOUTOR ANTONIO CARLOS SOUTO FONTES  
A Partir de: 01/12/2022 Até28/12/2022  
Qtde Plantões: 14

Processo N.: SES-PRO-2023/04773

Nome: (112128/7) ANA MARIA POICHE DA SILVA  
Cargo/Função: (12038) NIVEL TECNICO ASSISTENCIAL  
Referência: 000 Carga Horária: 40H  
Un. Adm: (195707) HOSP REGIONAL DOUTOR ANTONIO CARLOS SOUTO FONTES  
A Partir de: 02/07/2022 Até28/07/2022  
Qtde Plantões: 12

Processo N.: SES-PRO-2023/01102

Nome: (298861/2) ANA PAULA DOS SANTOS MACHADO  
Cargo/Função: (12038) NIVEL TECNICO ASSISTENCIAL  
Referência: 000 Carga Horária: 40H  
Un. Adm: (195731) HOSP REGIONAL DE ALTA FLORESTA ALBERT SABIN  
A Partir de: 02/12/2022 Até28/12/2022  
Qtde Plantões: 13

Processo N.: SES-PRO-2023/04067

Nome: (319707/1) ANA PAULA PEREIRA DA SILVA E SOUSA  
Cargo/Função: (12038) NIVEL TECNICO ASSISTENCIAL  
Referência: 000 Carga Horária: 40H  
Un. Adm: (118710) UNID ESPECIAL DE CONTR MOVIMENTACAO DE PESSOAL  
A Partir de: 04/10/2022 Até10/10/2022  
Qtde Plantões: 4

Processo N.: SES-PRO-2023/01102

Nome: (281110/4) ANA PAULA ROCHINSKI  
Cargo/Função: (12038) NIVEL TECNICO ASSISTENCIAL  
Referência: 000 Carga Horária: 40H  
Un. Adm: (195731) HOSP REGIONAL DE ALTA FLORESTA ALBERT SABIN  
A Partir de: 02/12/2022 Até30/12/2022  
Qtde Plantões: 14

Processo N.: SES-PRO-2023/01231

Nome: (320927/1) ANA PAULA TIBURCIO  
Cargo/Função: (12046) NIVEL FUNDAMENTAL ADMINISTRATIVO  
Referência: 000 Carga Horária: 40H  
Un. Adm: (195731) HOSP REGIONAL DE ALTA FLORESTA ALBERT SABIN  
A Partir de: 01/12/2022 Até30/12/2022  
Qtde Plantões: 14



Processo N.: SES-PRO-2023/04936

Nome: (299901/2) ANA VITORIA NAZARIO COSTA  
Cargo/Função: (12036) NIVEL SUPERIOR ASSISTENCIAL  
Referência: 000 Carga Horária: 20H  
Un. Adm: (192724) GER DO SERVICO DE VERIFICACAO DE

OBITOS

A Partir de: 03/08/2022 Até30/08/2022  
Qtde Plantões: 7

Processo N.: SES-PRO-2023/01102

Nome: (216863/13) ANAIRANE DE MOURA DE OLIVEIRA  
Cargo/Função: (12038) NIVEL TECNICO ASSISTENCIAL  
Referência: 000 Carga Horária: 40H  
Un. Adm: (195731) HOSP REGIONAL DE ALTA FLORESTA

ALBERT SABIN

A Partir de: 01/12/2022 Até31/12/2022  
Qtde Plantões: 14

Processo N.: SES-PRO-2023/02208

Nome: (305667/2) ANATALIA PEREIRA DIAS  
Cargo/Função: (12038) NIVEL TECNICO ASSISTENCIAL  
Referência: 000 Carga Horária: 40H  
Un. Adm: (195693) HOSP REGIONAL DE SORRISO  
A Partir de: 02/12/2022 Até30/12/2022  
Qtde Plantões: 14

Processo N.: SES-PRO-2023/01102

Nome: (281144/5) ANDERSON APARECIDO DA SILVA  
Cargo/Função: (12038) NIVEL TECNICO ASSISTENCIAL  
Referência: 000 Carga Horária: 40H  
Un. Adm: (195731) HOSP REGIONAL DE ALTA FLORESTA

ALBERT SABIN

A Partir de: 02/12/2022 Até30/12/2022  
Qtde Plantões: 14

Processo N.: SES-PRO-2023/01102

Nome: (320214/1) ANDERSON CLEBER DA SILVA  
Cargo/Função: (12038) NIVEL TECNICO ASSISTENCIAL  
Referência: 000 Carga Horária: 40H  
Un. Adm: (195731) HOSP REGIONAL DE ALTA FLORESTA

ALBERT SABIN

A Partir de: 02/12/2022 Até30/12/2022  
Qtde Plantões: 14

Processo N.: SES-PRO-2023/02411

Nome: (304142/1) ANDERSON DE SOUZA TAVARES  
Cargo/Função: (12050) NIVEL FUNDAMENTAL  
Referência: 000 Carga Horária: 40H  
Un. Adm: (118710) UNID ESPECIAL DE CONTR MOVIMENTACAO

DE PESSOAL

A Partir de: 02/12/2022 Até30/12/2022  
Qtde Plantões: 12

Processo N.: SES-PRO-2023/01807

Nome: (86194/1) ANDERSON FABIO CHENET  
Cargo/Função: (4946) PROFIS TEC NIV MEDIO SERV SAUDE SUS  
Referência: D-008 Carga Horária: 40H  
Un. Adm: (195693) HOSP REGIONAL DE SORRISO  
A Partir de: 03/12/2022 Até30/12/2022

Qtde Plantões: 4

Processo N.: SES-PRO-2023/01457

Nome: (232780/4) ANDERSON RAMOS DE OLIVEIRA  
Cargo/Função: (12046) NIVEL FUNDAMENTAL ADMINISTRATIVO  
Referência: 000 Carga Horária: 40H  
Un. Adm: (195693) HOSP REGIONAL DE SORRISO  
A Partir de: 02/12/2022 Até28/12/2022

Qtde Plantões: 14

Processo N.: SES-PRO-2023/00446

Nome: (282230/3) ANDERSON SANTANA DELUQUE GASPAR  
Cargo/Função: (12050) NIVEL FUNDAMENTAL  
Referência: 000 Carga Horária: 40H  
Un. Adm: (195707) HOSP REGIONAL DOUTOR ANTONIO CARLOS

SOUTO FONTES

A Partir de: 02/10/2022 Até30/10/2022  
Qtde Plantões: 12

Processo N.: SES-PRO-2023/00717

Nome: (296102/2) ANDRE FERNANDES SOUSA  
Cargo/Função: (12046) NIVEL FUNDAMENTAL ADMINISTRATIVO  
Referência: 000 Carga Horária: 40H  
Un. Adm: (195731) HOSP REGIONAL DE ALTA FLORESTA

ALBERT SABIN

A Partir de: 01/12/2022 Até31/12/2022  
Qtde Plantões: 14

Processo N.: SES-PRO-2023/04761

Nome: (321943/1) ANDRE LUIS PIRIS DEBESA  
Cargo/Função: (12046) NIVEL FUNDAMENTAL ADMINISTRATIVO  
Referência: 000 Carga Horária: 40H  
Un. Adm: (195715) HOSP REGIONAL DE COLIDER  
A Partir de: 01/12/2022 Até31/12/2022

Qtde Plantões: 14

Processo N.: SES-PRO-2023/01351

Nome: (280819/5) ANDREA BATISTA DE ANDRADE  
Cargo/Função: (12036) NIVEL SUPERIOR ASSISTENCIAL  
Referência: 000 Carga Horária: 40H  
Un. Adm: (195707) HOSP REGIONAL DOUTOR ANTONIO CARLOS

SOUTO FONTES

A Partir de: 02/12/2022 Até29/12/2022  
Qtde Plantões: 13

Processo N.: SES-PRO-2023/03364

Nome: (280819/5) ANDREA BATISTA DE ANDRADE  
Cargo/Função: (12036) NIVEL SUPERIOR ASSISTENCIAL  
Referência: 000 Carga Horária: 40H  
Un. Adm: (195707) HOSP REGIONAL DOUTOR ANTONIO CARLOS

SOUTO FONTES

A Partir de: 01/02/2022 Até27/02/2022  
Qtde Plantões: 13

Processo N.: SES-PRO-2023/01473

Nome: (281920/3) ANDREIA BATISTA RIBEIRO  
Cargo/Função: (12038) NIVEL TECNICO ASSISTENCIAL  
Referência: 000 Carga Horária: 40H  
Un. Adm: (195707) HOSP REGIONAL DOUTOR ANTONIO CARLOS

SOUTO FONTES

A Partir de: 01/12/2022 Até30/12/2022  
Qtde Plantões: 13

Processo N.: SES-PRO-2023/01473

Nome: (280554/5) ANDREIA DE ARRUDA VIEIRA  
Cargo/Função: (12038) NIVEL TECNICO ASSISTENCIAL  
Referência: 000 Carga Horária: 40H  
Un. Adm: (195707) HOSP REGIONAL DOUTOR ANTONIO CARLOS

SOUTO FONTES

A Partir de: 01/12/2022 Até29/12/2022  
Qtde Plantões: 13

Processo N.: SES-PRO-2023/01473

Nome: (138434/7) ANDREIA MARTINS DA SILVA  
Cargo/Função: (12038) NIVEL TECNICO ASSISTENCIAL  
Referência: 000 Carga Horária: 40H  
Un. Adm: (195707) HOSP REGIONAL DOUTOR ANTONIO CARLOS

SOUTO FONTES

A Partir de: 03/12/2022 Até31/12/2022  
Qtde Plantões: 13

Processo N.: SES-PRO-2023/02208

Nome: (306032/1) ANDREIA NUNES DA TRINDADE  
Cargo/Função: (12038) NIVEL TECNICO ASSISTENCIAL  
Referência: 000 Carga Horária: 40H  
Un. Adm: (195693) HOSP REGIONAL DE SORRISO  
A Partir de: 02/12/2022 Até30/12/2022

Qtde Plantões: 14

Processo N.: SES-PRO-2023/01412

Nome: (319516/1) ANDREIA VAZ DOS SANTOS  
Cargo/Função: (12036) NIVEL SUPERIOR ASSISTENCIAL  
Referência: 000 Carga Horária: 40H  
Un. Adm: (195693) HOSP REGIONAL DE SORRISO  
A Partir de: 02/12/2022 Até30/12/2022

Qtde Plantões: 14

Processo N.: SES-PRO-2023/01694

Nome: (319361/1) ANDRESSA CAROLINE AGUIAR LORENZI  
Cargo/Função: (12044) NIVEL MEDIO ADMINISTRATIVO  
Referência: 000 Carga Horária: 40H  
Un. Adm: (195693) HOSP REGIONAL DE SORRISO  
A Partir de: 10/12/2022 Até31/12/2022  
Qtde Plantões: 4

Processo N.: SES-PRO-2023/01215

Nome: (304205/1) ANDRESSA GUTTERRES E SILVA  
Cargo/Função: (12036) NIVEL SUPERIOR ASSISTENCIAL  
Referência: 000 Carga Horária: 40H  
Un. Adm: (195731) HOSP REGIONAL DE ALTA FLORESTA  
ALBERT SABIN  
A Partir de: 02/12/2022 Até26/12/2022  
Qtde Plantões: 14

Processo N.: SES-PRO-2022/59732

Nome: (43674/2) ANGELA AMELIA GRECO  
Cargo/Função: (4946) PROFIS TEC NIV MEDIO SERV SAUDE SUS  
Referência: D-010 Carga Horária: 40H  
Un. Adm: (195715) HOSP REGIONAL DE COLIDER  
A Partir de: 01/11/2022 Até29/11/2022  
Qtde Plantões: 13

Processo N.: SES-PRO-2023/00918

Nome: (43674/2) ANGELA AMELIA GRECO  
Cargo/Função: (4946) PROFIS TEC NIV MEDIO SERV SAUDE SUS  
Referência: D-010 Carga Horária: 40H  
Un. Adm: (195715) HOSP REGIONAL DE COLIDER  
A Partir de: 02/10/2022 Até30/10/2022  
Qtde Plantões: 12

Processo N.: SES-PRO-2023/01351

Nome: (322105/1) ANGELA MARIA RODRIGUES  
Cargo/Função: (12036) NIVEL SUPERIOR ASSISTENCIAL  
Referência: 000 Carga Horária: 40H  
Un. Adm: (195707) HOSP REGIONAL DOUTOR ANTONIO CARLOS SOUTO FONTES  
A Partir de: 02/12/2022 Até31/12/2022  
Qtde Plantões: 13

Processo N.: SES-PRO-2023/02024

Nome: (295059/3) ANGELITA DOS SANTOS  
Cargo/Função: (12038) NIVEL TECNICO ASSISTENCIAL  
Referência: 000 Carga Horária: 40H  
Un. Adm: (118710) UNID ESPECIAL DE CONTR MOVIMENTACAO DE PESSOAL  
A Partir de: 01/12/2022 Até31/12/2022  
Qtde Plantões: 11

Processo N.: SES-PRO-2023/02427

Nome: (295834/2) ANIELY MORAES OLIVEIRA  
Cargo/Função: (12044) NIVEL MEDIO ADMINISTRATIVO  
Referência: 000 Carga Horária: 40H  
Un. Adm: (118710) UNID ESPECIAL DE CONTR MOVIMENTACAO DE PESSOAL  
A Partir de: 03/12/2022 Até29/12/2022  
Qtde Plantões: 13

Processo N.: SES-PRO-2023/01473

Nome: (280712/4) ANILDA SANTANA DA SILVA MINEIRO  
Cargo/Função: (12038) NIVEL TECNICO ASSISTENCIAL  
Referência: 000 Carga Horária: 40H  
Un. Adm: (195707) HOSP REGIONAL DOUTOR ANTONIO CARLOS SOUTO FONTES  
A Partir de: 04/12/2022 Até28/12/2022  
Qtde Plantões: 13

Processo N.: SES-PRO-2023/01169

Nome: (315609/1) ANILTON ALVES DE SOUZA  
Cargo/Função: (12046) NIVEL FUNDAMENTAL ADMINISTRATIVO  
Referência: 000 Carga Horária: 40H  
Un. Adm: (195707) HOSP REGIONAL DOUTOR ANTONIO CARLOS SOUTO FONTES  
A Partir de: 01/10/2022 Até31/10/2022  
Qtde Plantões: 14

Processo N.: SES-PRO-2023/01171

Nome: (315609/1) ANILTON ALVES DE SOUZA  
Cargo/Função: (12046) NIVEL FUNDAMENTAL ADMINISTRATIVO  
Referência: 000 Carga Horária: 40H  
Un. Adm: (195707) HOSP REGIONAL DOUTOR ANTONIO CARLOS SOUTO FONTES  
A Partir de: 01/09/2022 Até29/09/2022  
Qtde Plantões: 14

Processo N.: SES-PRO-2023/01173

Nome: (315609/1) ANILTON ALVES DE SOUZA  
Cargo/Função: (12046) NIVEL FUNDAMENTAL ADMINISTRATIVO  
Referência: 000 Carga Horária: 40H  
Un. Adm: (195707) HOSP REGIONAL DOUTOR ANTONIO CARLOS SOUTO FONTES  
A Partir de: 02/08/2022 Até30/08/2022  
Qtde Plantões: 14

Processo N.: SES-PRO-2023/01176

Nome: (315609/1) ANILTON ALVES DE SOUZA  
Cargo/Função: (12046) NIVEL FUNDAMENTAL ADMINISTRATIVO  
Referência: 000 Carga Horária: 40H  
Un. Adm: (195707) HOSP REGIONAL DOUTOR ANTONIO CARLOS SOUTO FONTES  
A Partir de: 01/07/2022 Até31/07/2022  
Qtde Plantões: 14

Processo N.: SES-PRO-2023/02208

Nome: (201203/5) ANITA MENDES DE MELO CORREIA  
Cargo/Função: (12038) NIVEL TECNICO ASSISTENCIAL  
Referência: 000 Carga Horária: 40H  
Un. Adm: (195693) HOSP REGIONAL DE SORRISO  
A Partir de: 01/12/2022 Até31/12/2022  
Qtde Plantões: 14

Processo N.: SES-PRO-2023/02427

Nome: (294843/3) ANNA KATARINNE GOMES DO AMARAL  
Cargo/Função: (12044) NIVEL MEDIO ADMINISTRATIVO  
Referência: 000 Carga Horária: 40H  
Un. Adm: (118710) UNID ESPECIAL DE CONTR MOVIMENTACAO DE PESSOAL  
A Partir de: 01/12/2022 Até31/12/2022  
Qtde Plantões: 14

Processo N.: SES-PRO-2023/01102

Nome: (247331/4) ANTONIA ALDENIR GOMES DA SILVA  
Cargo/Função: (12038) NIVEL TECNICO ASSISTENCIAL  
Referência: 000 Carga Horária: 40H  
Un. Adm: (195731) HOSP REGIONAL DE ALTA FLORESTA  
ALBERT SABIN  
A Partir de: 01/12/2022 Até31/12/2022  
Qtde Plantões: 14

Processo N.: SES-PRO-2022/59731

Nome: (43671/3) ANTONIA BARBOSA  
Cargo/Função: (4989) PROFIS APOIO SERV SAUDE SUS  
Referência: D-009 Carga Horária: 40H  
Un. Adm: (195715) HOSP REGIONAL DE COLIDER  
A Partir de: 03/11/2022 Até29/11/2022  
Qtde Plantões: 13

Processo N.: SES-PRO-2022/60033

Nome: (94488/1) ANTONIA CESARIA ALMEIDA NERIS DE ASSUNCAO  
Cargo/Função: (4946) PROFIS TEC NIV MEDIO SERV SAUDE SUS  
Referência: D-008 Carga Horária: 40H  
Un. Adm: (195707) HOSP REGIONAL DOUTOR ANTONIO CARLOS SOUTO FONTES  
A Partir de: 02/09/2022 Até28/09/2022  
Qtde Plantões: 14

Processo N.: SES-PRO-2023/01373

Nome: (94493/1) ANTONIA FATIMA TEIXEIRA CORREA  
Cargo/Função: (4989) PROFIS APOIO SERV SAUDE SUS  
Referência: D-008 Carga Horária: 40H  
Un. Adm: (195707) HOSP REGIONAL DOUTOR ANTONIO CARLOS SOUTO FONTES  
A Partir de: 01/12/2022 Até29/12/2022  
Qtde Plantões: 12

Processo N.: SES-PRO-2023/02208

Nome: (319519/1) ANTONIA GILVANILDE MARINA MORAES DA SILVA

Cargo/Função: (12038) NIVEL TECNICO ASSISTENCIAL

Referência: 000 Carga Horária: 40H

Un. Adm: (195693) HOSP REGIONAL DE SORRISO

A Partir de: 02/12/2022 Até30/12/2022

Qtde Plantões: 14

Processo N.: SES-PRO-2023/01381

Nome: (94059/1) ANTONIA MARIA ROSA

Cargo/Função: (4912) PROFIS TEC NIV SUPERIOR SERV SAUDE SUS

Referência: D-007 Carga Horária: 40H

Un. Adm: (198510) COORD DE CLINICA MEDICA E PEDIATRICA

A Partir de: 02/12/2022 Até12/12/2022

Qtde Plantões: 6

Processo N.: SES-PRO-2023/00446

Nome: (210367/4) ANTONIA MOURA SILVA

Cargo/Função: (12050) NIVEL FUNDAMENTAL

Referência: 000 Carga Horária: 40H

Un. Adm: (195707) HOSP REGIONAL DOUTOR ANTONIO CARLOS SOUTO FONTES

A Partir de: 02/10/2022 Até31/10/2022

Qtde Plantões: 13

Processo N.: SES-PRO-2023/01473

Nome: (280593/3) ANTONIO ALVES PEREIRA FILHO

Cargo/Função: (12038) NIVEL TECNICO ASSISTENCIAL

Referência: 000 Carga Horária: 40H

Un. Adm: (195707) HOSP REGIONAL DOUTOR ANTONIO CARLOS SOUTO FONTES

A Partir de: 01/12/2022 Até29/12/2022

Qtde Plantões: 14

Processo N.: SES-PRO-2023/01612

Nome: (321099/1) ANTONIO CARLOS FAGUNDES DE SOUZA

Cargo/Função: (12046) NIVEL FUNDAMENTAL ADMINISTRATIVO

Referência: 000 Carga Horária: 40H

Un. Adm: (118710) UNID ESPECIAL DE CONTR MOVIMENTACAO DE PESSOAL

A Partir de: 01/12/2022 Até27/12/2022

Qtde Plantões: 10

Processo N.: SES-PRO-2023/02208

Nome: (281081/4) ANTONIO LUIS RODRIGUES DOS SANTOS

Cargo/Função: (12038) NIVEL TECNICO ASSISTENCIAL

Referência: 000 Carga Horária: 40H

Un. Adm: (195693) HOSP REGIONAL DE SORRISO

A Partir de: 01/12/2022 Até31/12/2022

Qtde Plantões: 10

Processo N.: SES-PRO-2023/01473

Nome: (281262/4) ANTONIO MARCOS DA SILVA CRUZ

Cargo/Função: (12038) NIVEL TECNICO ASSISTENCIAL

Referência: 000 Carga Horária: 40H

Un. Adm: (195707) HOSP REGIONAL DOUTOR ANTONIO CARLOS SOUTO FONTES

A Partir de: 02/12/2022 Até24/12/2022

Qtde Plantões: 13

Processo N.: SES-PRO-2023/00446

Nome: (300373/2) ANTONIO MARCOS HUMBERTO DA SILVA

Cargo/Função: (12050) NIVEL FUNDAMENTAL

Referência: 000 Carga Horária: 40H

Un. Adm: (195707) HOSP REGIONAL DOUTOR ANTONIO CARLOS SOUTO FONTES

A Partir de: 02/10/2022 Até28/10/2022

Qtde Plantões: 13

Processo N.: SES-PRO-2023/02427

Nome: (307836/1) ANTONIO VENTURA DE CARVALHO NETO

Cargo/Função: (12044) NIVEL MEDIO ADMINISTRATIVO

Referência: 000 Carga Horária: 40H

Un. Adm: (118710) UNID ESPECIAL DE CONTR MOVIMENTACAO DE PESSOAL

A Partir de: 02/12/2022 Até30/12/2022

Qtde Plantões: 14

Processo N.: SES-PRO-2023/04118

Nome: (305993/1) ANTONIO WEVERTON GOMES ALVES PINTO

Cargo/Função: (12038) NIVEL TECNICO ASSISTENCIAL

Referência: 000 Carga Horária: 40H

Un. Adm: (195693) HOSP REGIONAL DE SORRISO

A Partir de: 01/12/2022 Até31/12/2022

Qtde Plantões: 12

Processo N.: SES-PRO-2023/02208

Nome: (281071/4) APARECIDA BORGES DA SILVA

Cargo/Função: (12038) NIVEL TECNICO ASSISTENCIAL

Referência: 000 Carga Horária: 40H

Un. Adm: (195693) HOSP REGIONAL DE SORRISO

A Partir de: 01/12/2022 Até31/12/2022

Qtde Plantões: 14

Processo N.: SES-PRO-2022/60579

Nome: (297129/2) APARECIDA DA SILVA

Cargo/Função: (12038) NIVEL TECNICO ASSISTENCIAL

Referência: 000 Carga Horária: 40H

Un. Adm: (195707) HOSP REGIONAL DOUTOR ANTONIO CARLOS SOUTO FONTES

A Partir de: 02/06/2022 Até30/06/2022

Qtde Plantões: 12

Processo N.: SES-PRO-2023/01473

Nome: (297129/2) APARECIDA DA SILVA

Cargo/Função: (12038) NIVEL TECNICO ASSISTENCIAL

Referência: 000 Carga Horária: 40H

Un. Adm: (195707) HOSP REGIONAL DOUTOR ANTONIO CARLOS SOUTO FONTES

A Partir de: 01/12/2022 Até31/12/2022

Qtde Plantões: 13

Processo N.: SES-PRO-2023/01102

Nome: (281222/4) APARECIDA ELIANE ANGELICO

Cargo/Função: (12038) NIVEL TECNICO ASSISTENCIAL

Referência: 000 Carga Horária: 40H

Un. Adm: (195731) HOSP REGIONAL DE ALTA FLORESTA ALBERT SABIN

A Partir de: 02/12/2022 Até30/12/2022

Qtde Plantões: 14

Processo N.: SES-PRO-2022/60034

Nome: (118494/1) APARECIDA GONCALVES

Cargo/Função: (4946) PROFIS TEC NIV MEDIO SERV SAUDE SUS

Referência: D-006 Carga Horária: 40H

Un. Adm: (195707) HOSP REGIONAL DOUTOR ANTONIO CARLOS SOUTO FONTES

A Partir de: 01/09/2022 Até27/09/2022

Qtde Plantões: 14

Processo N.: SES-PRO-2023/00446

Nome: (283901/3) APARECIDA MANIERO DOS SANTOS

Cargo/Função: (12050) NIVEL FUNDAMENTAL

Referência: 000 Carga Horária: 40H

Un. Adm: (195707) HOSP REGIONAL DOUTOR ANTONIO CARLOS SOUTO FONTES

A Partir de: 02/10/2022 Até30/10/2022

Qtde Plantões: 13

Processo N.: SES-PRO-2023/03868

Nome: (301128/1) APARECIDA NUNES DOS SANTOS

Cargo/Função: (12038) NIVEL TECNICO ASSISTENCIAL

Referência: 000 Carga Horária: 40H

Un. Adm: (195707) HOSP REGIONAL DOUTOR ANTONIO CARLOS SOUTO FONTES

A Partir de: 02/06/2022 Até28/06/2022

Qtde Plantões: 13

Processo N.: SES-PRO-2023/04773

Nome: (301128/1) APARECIDA NUNES DOS SANTOS

Cargo/Função: (12038) NIVEL TECNICO ASSISTENCIAL

Referência: 000 Carga Horária: 40H

Un. Adm: (195707) HOSP REGIONAL DOUTOR ANTONIO CARLOS SOUTO FONTES

A Partir de: 02/07/2022 Até30/07/2022

Qtde Plantões: 13

Processo N.: SES-PRO-2022/60579

Nome: (280561/4) APARECIDA PENHA SOUZA CODECO  
Cargo/Função: (12038) NIVEL TECNICO ASSISTENCIAL  
Referência: 000 Carga Horária: 40H  
Un. Adm: (195707) HOSP REGIONAL DOUTOR ANTONIO CARLOS SOUTO FONTES  
A Partir de: 01/06/2022 Até29/06/2022  
Qtde Plantões: 13

Processo N.: SES-PRO-2023/00989

Nome: (280561/5) APARECIDA PENHA SOUZA CODECO  
Cargo/Função: (12038) NIVEL TECNICO ASSISTENCIAL  
Referência: 000 Carga Horária: 40H  
Un. Adm: (195707) HOSP REGIONAL DOUTOR ANTONIO CARLOS SOUTO FONTES  
A Partir de: 01/07/2022 Até31/07/2022  
Qtde Plantões: 14

Processo N.: SES-PRO-2023/00997

Nome: (280561/4) APARECIDA PENHA SOUZA CODECO  
Cargo/Função: (12038) NIVEL TECNICO ASSISTENCIAL  
Referência: 000 Carga Horária: 40H  
Un. Adm: (195707) HOSP REGIONAL DOUTOR ANTONIO CARLOS SOUTO FONTES  
A Partir de: 01/03/2022 Até31/03/2022  
Qtde Plantões: 14

Processo N.: SES-PRO-2023/01473

Nome: (280561/5) APARECIDA PENHA SOUZA CODECO  
Cargo/Função: (12038) NIVEL TECNICO ASSISTENCIAL  
Referência: 000 Carga Horária: 40H  
Un. Adm: (195707) HOSP REGIONAL DOUTOR ANTONIO CARLOS SOUTO FONTES  
A Partir de: 02/12/2022 Até30/12/2022  
Qtde Plantões: 13

Processo N.: SES-PRO-2023/00446

Nome: (280467/4) APARECIDA RAMOS VIANA  
Cargo/Função: (12050) NIVEL FUNDAMENTAL  
Referência: 000 Carga Horária: 40H  
Un. Adm: (183598) HOSP. REG. DE CACERES "DR.ANTONIO CARLOS S. FONTES  
A Partir de: 03/10/2022 Até31/10/2022  
Qtde Plantões: 13

Processo N.: SES-PRO-2023/02024

Nome: (295794/3) APARECIDA SILVA PRUDENCIO DE DEUS E MOURA  
Cargo/Função: (12038) NIVEL TECNICO ASSISTENCIAL  
Referência: 000 Carga Horária: 40H  
Un. Adm: (118710) UNID ESPECIAL DE CONTR MOVIMENTACAO DE PESSOAL  
A Partir de: 01/12/2022 Até29/12/2022  
Qtde Plantões: 14

Processo N.: SES-PRO-2023/01682

Nome: (299170/2) APARECIDO JOSE DA SILVA  
Cargo/Função: (12046) NIVEL FUNDAMENTAL ADMINISTRATIVO  
Referência: 000 Carga Horária: 40H  
Un. Adm: (195758) HOSP ESTADUAL LOUSITE FERREIRA DA SILVA  
A Partir de: 02/12/2022 Até30/12/2022  
Qtde Plantões: 13

Processo N.: SES-PRO-2023/04761

Nome: (260985/6) APARECIDO PEREIRA CANGUCU  
Cargo/Função: (12046) NIVEL FUNDAMENTAL ADMINISTRATIVO  
Referência: 000 Carga Horária: 40H  
Un. Adm: (195715) HOSP REGIONAL DE COLIDER  
A Partir de: 01/12/2022 Até27/12/2022  
Qtde Plantões: 13

Processo N.: SES-PRO-2023/01473

Nome: (281036/4) ARIANE DA SILVA  
Cargo/Função: (12038) NIVEL TECNICO ASSISTENCIAL  
Referência: 000 Carga Horária: 40H  
Un. Adm: (195707) HOSP REGIONAL DOUTOR ANTONIO CARLOS SOUTO FONTES  
A Partir de: 06/12/2022 Até31/12/2022  
Qtde Plantões: 13

Processo N.: SES-PRO-2023/02208

Nome: (296777/3) ARIELSON SANTOS PEREIRA  
Cargo/Função: (12038) NIVEL TECNICO ASSISTENCIAL  
Referência: 000 Carga Horária: 40H  
Un. Adm: (195693) HOSP REGIONAL DE SORRISO  
A Partir de: 01/12/2022 Até25/12/2022  
Qtde Plantões: 11

Processo N.: SES-PRO-2023/01473

Nome: (280914/3) ARIONE DA SILVA  
Cargo/Função: (12038) NIVEL TECNICO ASSISTENCIAL  
Referência: 000 Carga Horária: 40H  
Un. Adm: (195707) HOSP REGIONAL DOUTOR ANTONIO CARLOS SOUTO FONTES  
A Partir de: 01/12/2022 Até29/12/2022  
Qtde Plantões: 13

Processo N.: SES-PRO-2023/04936

Nome: (118160/8) ARTUR ABURAD DE CARVALHOSA  
Cargo/Função: (12036) NIVEL SUPERIOR ASSISTENCIAL  
Referência: 000 Carga Horária: 20H  
Un. Adm: (192724) GER DO SERVICO DE VERIFICACAO DE OBITOS  
A Partir de: 02/08/2022 Até26/08/2022  
Qtde Plantões: 7

Processo N.: SES-PRO-2023/01744

Nome: (296785/3) BARBARA RACHEL DI DOMENICO  
Cargo/Função: (12036) NIVEL SUPERIOR ASSISTENCIAL  
Referência: 000 Carga Horária: 30H  
Un. Adm: (195693) HOSP REGIONAL DE SORRISO  
A Partir de: 03/12/2022 Até30/12/2022  
Qtde Plantões: 10

Processo N.: SES-PRO-2023/01375

Nome: (107282/1) BARSANULFO BENICIO DE PAULA  
Cargo/Função: (4946) PROFIS TEC NIV MEDIO SERV SAUDE SUS  
Referência: D-007 Carga Horária: 40H  
Un. Adm: (195707) HOSP REGIONAL DOUTOR ANTONIO CARLOS SOUTO FONTES  
A Partir de: 01/12/2022 Até30/12/2022  
Qtde Plantões: 14

Processo N.: SES-PRO-2023/01929

Nome: (90106/1) BEATRIS RIBEIRO  
Cargo/Função: (4989) PROFIS APOIO SERV SAUDE SUS  
Referência: D-008 Carga Horária: 40H  
Un. Adm: (195693) HOSP REGIONAL DE SORRISO  
A Partir de: 02/12/2022 Até30/12/2022  
Qtde Plantões: 14

Processo N.: SES-PRO-2023/04255

Nome: (72752/3) BENEDITA LUZIA AMORIM OBICI  
Cargo/Função: (4946) PROFIS TEC NIV MEDIO SERV SAUDE SUS  
Referência: D-008 Carga Horária: 40H  
Un. Adm: (197017) GER DE ACOMP E CONTROLE DE TRANSPLANTES  
A Partir de: 01/12/2022 Até30/12/2022  
Qtde Plantões: 14

Processo N.: SES-PRO-2022/59732

Nome: (93949/1) BENEDITO NASCIMENTO GOMES  
Cargo/Função: (4946) PROFIS TEC NIV MEDIO SERV SAUDE SUS  
Referência: D-008 Carga Horária: 40H  
Un. Adm: (195715) HOSP REGIONAL DE COLIDER  
A Partir de: 02/11/2022 Até30/11/2022  
Qtde Plantões: 13

Processo N.: SES-PRO-2023/02024

Nome: (319443/1) BENEDITO PRADO GONCALVES  
Cargo/Função: (12038) NIVEL TECNICO ASSISTENCIAL  
Referência: 000 Carga Horária: 40H  
Un. Adm: (118710) UNID ESPECIAL DE CONTR MOVIMENTACAO DE PESSOAL  
A Partir de: 01/12/2022 Até31/12/2022  
Qtde Plantões: 14

Processo N.: SES-PRO-2023/01414

Nome: (282253/3) BENEDITO ROMAO DA SILVA  
Cargo/Função: (12050) NIVEL FUNDAMENTAL  
Referência: 000 Carga Horária: 40H  
Un. Adm: (195758) HOSP ESTADUAL LOUSITE FERREIRA DA SILVA  
A Partir de: 01/12/2022 Até29/12/2022  
Qtde Plantões: 14

Processo N.: SES-PRO-2023/02292

Nome: (94449/1) BERNARDETE VANAZZI POSSAMAI  
Cargo/Função: (4989) PROFIS APOIO SERV SAUDE SUS  
Referência: D-008 Carga Horária: 40H  
Un. Adm: (195693) HOSP REGIONAL DE SORRISO  
A Partir de: 02/12/2022 Até28/12/2022  
Qtde Plantões: 10

Processo N.: SES-PRO-2023/01102

Nome: (321593/1) BRANDO GARCIA SILVA  
Cargo/Função: (12038) NIVEL TECNICO ASSISTENCIAL  
Referência: 000 Carga Horária: 40H  
Un. Adm: (195731) HOSP REGIONAL DE ALTA FLORESTA ALBERT SABIN  
A Partir de: 01/12/2022 Até31/12/2022  
Qtde Plantões: 14

Processo N.: SES-PRO-2023/04402

Nome: (278298/4) BRUNA DE OLIVEIRA MAGALHAES  
Cargo/Função: (12038) NIVEL TECNICO ASSISTENCIAL  
Referência: 000 Carga Horária: 40H  
Un. Adm: (195707) HOSP REGIONAL DOUTOR ANTONIO CARLOS SOUTO FONTES  
A Partir de: 02/10/2022 Até28/10/2022  
Qtde Plantões: 13

Processo N.: SES-PRO-2023/01473

Nome: (280565/3) BRUNA LETICIA MONTEIRO  
Cargo/Função: (12038) NIVEL TECNICO ASSISTENCIAL  
Referência: 000 Carga Horária: 40H  
Un. Adm: (195707) HOSP REGIONAL DOUTOR ANTONIO CARLOS SOUTO FONTES  
A Partir de: 01/12/2022 Até29/12/2022  
Qtde Plantões: 11

Processo N.: SES-PRO-2023/01981

Nome: (296796/3) BRUNO BINSFELD  
Cargo/Função: (12044) NIVEL MEDIO ADMINISTRATIVO  
Referência: 000 Carga Horária: 40H  
Un. Adm: (195693) HOSP REGIONAL DE SORRISO  
A Partir de: 04/12/2022 Até24/12/2022  
Qtde Plantões: 3

Processo N.: SES-PRO-2023/01765

Nome: (299619/2) BRUNO DA SILVA SANTOS  
Cargo/Função: (12036) NIVEL SUPERIOR ASSISTENCIAL  
Referência: 000 Carga Horária: 40H  
Un. Adm: (118710) UNID ESPECIAL DE CONTR MOVIMENTACAO DE PESSOAL  
A Partir de: 02/12/2022 Até24/12/2022  
Qtde Plantões: 14

Processo N.: SES-PRO-2023/04761

Nome: (305839/2) BRUNO GONCALVES PEREIRA  
Cargo/Função: (12046) NIVEL FUNDAMENTAL ADMINISTRATIVO  
Referência: 000 Carga Horária: 40H  
Un. Adm: (195715) HOSP REGIONAL DE COLIDER  
A Partir de: 02/12/2022 Até30/12/2022  
Qtde Plantões: 14

Processo N.: SES-PRO-2023/00446

Nome: (276690/8) BRUNO SOUZA BENEVIDES  
Cargo/Função: (12050) NIVEL FUNDAMENTAL  
Referência: 000 Carga Horária: 40H  
Un. Adm: (195707) HOSP REGIONAL DOUTOR ANTONIO CARLOS SOUTO FONTES  
A Partir de: 01/10/2022 Até31/10/2022  
Qtde Plantões: 14

Processo N.: SES-PRO-2023/04418

Nome: (301068/3) CAIO MULLER DA SILVA ARRUDA  
Cargo/Função: (12036) NIVEL SUPERIOR ASSISTENCIAL  
Referência: 000 Carga Horária: 30H  
Un. Adm: (195707) HOSP REGIONAL DOUTOR ANTONIO CARLOS SOUTO FONTES  
A Partir de: 01/08/2022 Até30/08/2022  
Qtde Plantões: 10

Processo N.: SES-PRO-2022/60042

Nome: (301046/2) CAMILA JULIANA SOUZA DOS REIS  
Cargo/Função: (12036) NIVEL SUPERIOR ASSISTENCIAL  
Referência: 000 Carga Horária: 40H  
Un. Adm: (195707) HOSP REGIONAL DOUTOR ANTONIO CARLOS SOUTO FONTES  
A Partir de: 12/07/2022 Até30/07/2022  
Qtde Plantões: 10

Processo N.: SES-PRO-2023/01351

Nome: (301046/2) CAMILA JULIANA SOUZA DOS REIS  
Cargo/Função: (12036) NIVEL SUPERIOR ASSISTENCIAL  
Referência: 000 Carga Horária: 40H  
Un. Adm: (195707) HOSP REGIONAL DOUTOR ANTONIO CARLOS SOUTO FONTES  
A Partir de: 02/12/2022 Até30/12/2022  
Qtde Plantões: 13

Processo N.: SES-PRO-2023/01361

Nome: (297119/3) CAMILA KAZUE FUJIMOTO  
Cargo/Função: (12036) NIVEL SUPERIOR ASSISTENCIAL  
Referência: 000 Carga Horária: 40H  
Un. Adm: (183598) HOSP. REG. DE CACERES "DR.ANTONIO CARLOS S. FONTES  
A Partir de: 02/12/2022 Até30/12/2022  
Qtde Plantões: 13

Processo N.: SES-PRO-2023/01102

Nome: (281973/3) CARINA DA SILVA DE SOUSA  
Cargo/Função: (12038) NIVEL TECNICO ASSISTENCIAL  
Referência: 000 Carga Horária: 40H  
Un. Adm: (195731) HOSP REGIONAL DE ALTA FLORESTA ALBERT SABIN  
A Partir de: 01/12/2022 Até27/12/2022  
Qtde Plantões: 14

Processo N.: SES-PRO-2023/02208

Nome: (281069/5) CARLA CONCEICAO LOPES DA PAIVA  
Cargo/Função: (12038) NIVEL TECNICO ASSISTENCIAL  
Referência: 000 Carga Horária: 40H  
Un. Adm: (195693) HOSP REGIONAL DE SORRISO  
A Partir de: 01/12/2022 Até29/12/2022  
Qtde Plantões: 14

Processo N.: SES-PRO-2023/00446

Nome: (280761/3) CARLA VERONICA RODRIGUES  
Cargo/Função: (12050) NIVEL FUNDAMENTAL  
Referência: 000 Carga Horária: 40H  
Un. Adm: (195707) HOSP REGIONAL DOUTOR ANTONIO CARLOS SOUTO FONTES  
A Partir de: 04/10/2022 Até30/10/2022  
Qtde Plantões: 13

Processo N.: SES-PRO-2023/02024

Nome: (297125/3) CARLITO DOMINGOS DA SILVA  
Cargo/Função: (12038) NIVEL TECNICO ASSISTENCIAL  
Referência: 000 Carga Horária: 40H  
Un. Adm: (118710) UNID ESPECIAL DE CONTR MOVIMENTACAO DE PESSOAL  
A Partir de: 01/12/2022 Até31/12/2022  
Qtde Plantões: 14

Processo N.: SES-PRO-2023/00446

Nome: (307565/1) CARLOS EDUARDO FARIA PINHEIRO  
Cargo/Função: (12050) NIVEL FUNDAMENTAL  
Referência: 000 Carga Horária: 40H  
Un. Adm: (195707) HOSP REGIONAL DOUTOR ANTONIO CARLOS SOUTO FONTES  
A Partir de: 04/10/2022 Até30/10/2022  
Qtde Plantões: 13

Processo N.: SES-PRO-2022/59732

Nome: (43691/2) CARLOS PEREIRA MARTINS  
Cargo/Função: (4946) PROFIS TEC NIV MEDIO SERV SAUDE SUS  
Referência: D-010 Carga Horária: 40H  
Un. Adm: (195715) HOSP REGIONAL DE COLIDER  
A Partir de: 01/11/2022 Até27/11/2022  
Qtde Plantões: 14

Processo N.: SES-PRO-2022/59734

Nome: (43682/1) CARLOS ROBERTO BALIEIRO  
Cargo/Função: (4989) PROFIS APOIO SERV SAUDE SUS  
Referência: A-010 Carga Horária: 40H  
Un. Adm: (195715) HOSP REGIONAL DE COLIDER  
A Partir de: 01/10/2022 Até31/10/2022  
Qtde Plantões: 14

Processo N.: SES-PRO-2023/02411

Nome: (316566/1) CARLOS ROBERTO DA SILVA  
Cargo/Função: (12050) NIVEL FUNDAMENTAL  
Referência: 000 Carga Horária: 40H  
Un. Adm: (118710) UNID ESPECIAL DE CONTR MOVIMENTACAO DE PESSOAL  
A Partir de: 02/12/2022 Até30/12/2022  
Qtde Plantões: 14

Processo N.: SES-PRO-2023/00446

Nome: (282291/3) CARLOS SANTANA RODRIGUES  
Cargo/Função: (12050) NIVEL FUNDAMENTAL  
Referência: 000 Carga Horária: 40H  
Un. Adm: (195707) HOSP REGIONAL DOUTOR ANTONIO CARLOS SOUTO FONTES  
A Partir de: 01/10/2022 Até29/10/2022  
Qtde Plantões: 14

Processo N.: SES-PRO-2023/01682

Nome: (319710/1) CARLOS SILVA XAVIER  
Cargo/Função: (12046) NIVEL FUNDAMENTAL ADMINISTRATIVO  
Referência: 000 Carga Horária: 40H  
Un. Adm: (195758) HOSP ESTADUAL LOUSITE FERREIRA DA SILVA  
A Partir de: 02/12/2022 Até30/12/2022  
Qtde Plantões: 14

Processo N.: SES-PRO-2023/01473

Nome: (280909/4) CARMEM SILVA DE ARRUDA  
Cargo/Função: (12038) NIVEL TECNICO ASSISTENCIAL  
Referência: 000 Carga Horária: 40H  
Un. Adm: (183598) HOSP. REG. DE CACERES "DR.ANTONIO CARLOS S. FONTES  
A Partir de: 01/12/2022 Até29/12/2022  
Qtde Plantões: 14

Processo N.: SES-PRO-2023/01929

Nome: (95371/1) CARMEN BOTTEGA  
Cargo/Função: (4989) PROFIS APOIO SERV SAUDE SUS  
Referência: D-007 Carga Horária: 40H  
Un. Adm: (195693) HOSP REGIONAL DE SORRISO  
A Partir de: 01/12/2022 Até29/12/2022  
Qtde Plantões: 14

Processo N.: SES-PRO-2023/01744

Nome: (282215/4) CAROLINE VENDRAMIN  
Cargo/Função: (12036) NIVEL SUPERIOR ASSISTENCIAL  
Referência: 000 Carga Horária: 30H  
Un. Adm: (195693) HOSP REGIONAL DE SORRISO  
A Partir de: 03/12/2022 Até30/12/2022  
Qtde Plantões: 10

Processo N.: SES-PRO-2023/01102

Nome: (321594/1) CASSIA CARINE VARGAS GUISONI  
Cargo/Função: (12038) NIVEL TECNICO ASSISTENCIAL  
Referência: 000 Carga Horária: 40H  
Un. Adm: (195731) HOSP REGIONAL DE ALTA FLORESTA ALBERT SABIN  
A Partir de: 02/12/2022 Até30/12/2022  
Qtde Plantões: 13

Processo N.: SES-PRO-2023/01367

Nome: (282157/3) CASSIA MATOS SOBRINHO BRANDALIZE  
Cargo/Função: (12044) NIVEL MEDIO ADMINISTRATIVO  
Referência: 000 Carga Horária: 40H  
Un. Adm: (195707) HOSP REGIONAL DOUTOR ANTONIO CARLOS SOUTO FONTES  
A Partir de: 02/12/2022 Até31/12/2022  
Qtde Plantões: 12

Processo N.: SES-PRO-2022/59732

Nome: (43680/3) CASSIMIRA SHEREPA ALVES  
Cargo/Função: (4946) PROFIS TEC NIV MEDIO SERV SAUDE SUS  
Referência: D-010 Carga Horária: 40H  
Un. Adm: (195715) HOSP REGIONAL DE COLIDER  
A Partir de: 01/11/2022 Até29/11/2022  
Qtde Plantões: 14

Processo N.: SES-PRO-2023/01473

Nome: (282201/3) CECILIA SILE JUSTINIANO  
Cargo/Função: (12038) NIVEL TECNICO ASSISTENCIAL  
Referência: 000 Carga Horária: 40H  
Un. Adm: (195707) HOSP REGIONAL DOUTOR ANTONIO CARLOS SOUTO FONTES  
A Partir de: 04/12/2022 Até31/12/2022  
Qtde Plantões: 14

Processo N.: SES-PRO-2023/01473

Nome: (280594/5) CEILA MARIA MENDES  
Cargo/Função: (12038) NIVEL TECNICO ASSISTENCIAL  
Referência: 000 Carga Horária: 40H  
Un. Adm: (195707) HOSP REGIONAL DOUTOR ANTONIO CARLOS SOUTO FONTES  
A Partir de: 02/12/2022 Até30/12/2022  
Qtde Plantões: 13

Processo N.: SES-PRO-2023/04773

Nome: (280594/5) CEILA MARIA MENDES  
Cargo/Função: (12038) NIVEL TECNICO ASSISTENCIAL  
Referência: 000 Carga Horária: 40H  
Un. Adm: (195707) HOSP REGIONAL DOUTOR ANTONIO CARLOS SOUTO FONTES  
A Partir de: 01/07/2022 Até31/07/2022  
Qtde Plantões: 13

Processo N.: SES-PRO-2023/02208

Nome: (305666/2) CELENEIDE SOUZA DE SANTANA  
Cargo/Função: (12038) NIVEL TECNICO ASSISTENCIAL  
Referência: 000 Carga Horária: 40H  
Un. Adm: (195693) HOSP REGIONAL DE SORRISO  
A Partir de: 02/12/2022 Até30/12/2022  
Qtde Plantões: 14

Processo N.: SES-PRO-2023/02024

Nome: (295250/3) CELESTINA LUCIA DA SILVA  
Cargo/Função: (12038) NIVEL TECNICO ASSISTENCIAL  
Referência: 000 Carga Horária: 40H  
Un. Adm: (118710) UNID ESPECIAL DE CONTR MOVIMENTACAO DE PESSOAL  
A Partir de: 01/12/2022 Até31/12/2022  
Qtde Plantões: 14

Processo N.: SES-PRO-2023/01102

Nome: (281109/4) CELIA ALVES PEREIRA VIEIRA  
Cargo/Função: (12038) NIVEL TECNICO ASSISTENCIAL  
Referência: 000 Carga Horária: 40H  
Un. Adm: (195731) HOSP REGIONAL DE ALTA FLORESTA ALBERT SABIN  
A Partir de: 01/12/2022 Até29/12/2022  
Qtde Plantões: 14

Processo N.: SES-PRO-2023/02024

Nome: (49967/3) CELIA FERREIRA DE SOUZA  
Cargo/Função: (12038) NIVEL TECNICO ASSISTENCIAL  
Referência: 000 Carga Horária: 40H  
Un. Adm: (118710) UNID ESPECIAL DE CONTR MOVIMENTACAO DE PESSOAL  
A Partir de: 02/12/2022 Até28/12/2022  
Qtde Plantões: 14

Processo N.: SES-PRO-2023/01807

Nome: (113079/1) CELIA HERMINIA TELLI  
Cargo/Função: (4946) PROFIS TEC NIV MEDIO SERV SAUDE SUS  
Referência: D-007 Carga Horária: 40H  
Un. Adm: (195693) HOSP REGIONAL DE SORRISO  
A Partir de: 01/12/2022 Até31/12/2022  
Qtde Plantões: 13

Processo N.: SES-PRO-2022/60579

Nome: (214884/4) CELIA MARIA DE SOUZA  
Cargo/Função: (12038) NIVEL TECNICO ASSISTENCIAL  
Referência: 000 Carga Horária: 40H  
Un. Adm: (195707) HOSP REGIONAL DOUTOR ANTONIO CARLOS SOUTO FONTES  
A Partir de: 01/06/2022 Até29/06/2022  
Qtde Plantões: 13

Processo N.: SES-PRO-2023/01473

Nome: (126126/5) CELIA PRIMO DA CUNHA DE LOURDES  
Cargo/Função: (12038) NIVEL TECNICO ASSISTENCIAL  
Referência: 000 Carga Horária: 40H  
Un. Adm: (195707) HOSP REGIONAL DOUTOR ANTONIO CARLOS SOUTO FONTES  
A Partir de: 05/12/2022 Até27/12/2022  
Qtde Plantões: 14

Processo N.: SES-PRO-2022/59644

Nome: (120654/1) CELIA REGINA GRANELLA  
Cargo/Função: (4946) PROFIS TEC NIV MEDIO SERV SAUDE SUS  
Referência: D-006 Carga Horária: 40H  
Un. Adm: (195707) HOSP REGIONAL DOUTOR ANTONIO CARLOS SOUTO FONTES  
A Partir de: 04/04/2022 Até30/04/2022  
Qtde Plantões: 12

Processo N.: SES-PRO-2023/04747

Nome: (95202/1) CELIA RODRIGUES DA COSTA  
Cargo/Função: (4946) PROFIS TEC NIV MEDIO SERV SAUDE SUS  
Referência: D-009 Carga Horária: 40H  
Un. Adm: (195715) HOSP REGIONAL DE COLIDER  
A Partir de: 01/12/2022 Até31/12/2022  
Qtde Plantões: 13

Processo N.: SES-PRO-2022/59732

Nome: (43689/2) CELINA BOGNAR FERREIRA  
Cargo/Função: (4946) PROFIS TEC NIV MEDIO SERV SAUDE SUS  
Referência: D-011 Carga Horária: 40H  
Un. Adm: (195715) HOSP REGIONAL DE COLIDER  
A Partir de: 02/11/2022 Até30/11/2022  
Qtde Plantões: 12

Processo N.: SES-PRO-2023/02024

Nome: (316617/1) CELINA LIMA DE SOUZA  
Cargo/Função: (12038) NIVEL TECNICO ASSISTENCIAL  
Referência: 000 Carga Horária: 40H  
Un. Adm: (118710) UNID ESPECIAL DE CONTR MOVIMENTACAO DE PESSOAL  
A Partir de: 01/12/2022 Até31/12/2022  
Qtde Plantões: 14

Processo N.: SES-PRO-2023/01473

Nome: (280555/5) CELSO DA SILVA NUNES  
Cargo/Função: (12038) NIVEL TECNICO ASSISTENCIAL  
Referência: 000 Carga Horária: 40H  
Un. Adm: (195707) HOSP REGIONAL DOUTOR ANTONIO CARLOS SOUTO FONTES  
A Partir de: 02/12/2022 Até31/12/2022  
Qtde Plantões: 12

Processo N.: SES-PRO-2023/04773

Nome: (280555/5) CELSO DA SILVA NUNES  
Cargo/Função: (12038) NIVEL TECNICO ASSISTENCIAL  
Referência: 000 Carga Horária: 40H  
Un. Adm: (195707) HOSP REGIONAL DOUTOR ANTONIO CARLOS SOUTO FONTES  
A Partir de: 01/07/2022 Até31/07/2022  
Qtde Plantões: 14

Processo N.: SES-PRO-2022/60254

Nome: (280760/3) CELYMARA DA SILVA RODRIGUES  
Cargo/Função: (12038) NIVEL TECNICO ASSISTENCIAL  
Referência: 000 Carga Horária: 40H  
Un. Adm: (195707) HOSP REGIONAL DOUTOR ANTONIO CARLOS SOUTO FONTES  
A Partir de: 03/08/2022 Até31/08/2022  
Qtde Plantões: 14

Processo N.: SES-PRO-2022/60579

Nome: (280760/3) CELYMARA DA SILVA RODRIGUES  
Cargo/Função: (12038) NIVEL TECNICO ASSISTENCIAL  
Referência: 000 Carga Horária: 40H  
Un. Adm: (195707) HOSP REGIONAL DOUTOR ANTONIO CARLOS SOUTO FONTES  
A Partir de: 02/06/2022 Até28/06/2022  
Qtde Plantões: 13

Processo N.: SES-PRO-2023/01414

Nome: (300456/2) CHARLES GOMES RODRIGUES  
Cargo/Função: (12050) NIVEL FUNDAMENTAL  
Referência: 000 Carga Horária: 40H  
Un. Adm: (195758) HOSP ESTADUAL LOUSITE FERREIRA DA SILVA  
A Partir de: 01/12/2022 Até31/12/2022  
Qtde Plantões: 14

Processo N.: SES-PRO-2022/56725

Nome: (121541/11) CIDIRLENE ALEXANDRA CUNHA  
Cargo/Função: (12036) NIVEL SUPERIOR ASSISTENCIAL  
Referência: 000 Carga Horária: 30H  
Un. Adm: (118710) UNID ESPECIAL DE CONTR MOVIMENTACAO DE PESSOAL  
A Partir de: 02/11/2022 Até28/11/2022  
Qtde Plantões: 10

Processo N.: SES-PRO-2023/01761

Nome: (121541/11) CIDIRLENE ALEXANDRA CUNHA  
Cargo/Função: (12036) NIVEL SUPERIOR ASSISTENCIAL  
Referência: 000 Carga Horária: 30H  
Un. Adm: (118710) UNID ESPECIAL DE CONTR MOVIMENTACAO DE PESSOAL  
A Partir de: 01/12/2022 Até23/12/2022  
Qtde Plantões: 9

Processo N.: SES-PRO-2023/01473

Nome: (280556/4) CINTHIA HELENA SANTOS MUNIZ  
Cargo/Função: (12038) NIVEL TECNICO ASSISTENCIAL  
Referência: 000 Carga Horária: 40H  
Un. Adm: (195707) HOSP REGIONAL DOUTOR ANTONIO CARLOS SOUTO FONTES  
A Partir de: 01/12/2022 Até25/12/2022  
Qtde Plantões: 13

Processo N.: SES-PRO-2023/02024

Nome: (296376/3) CINTIA LAZARA HILARIO  
Cargo/Função: (12038) NIVEL TECNICO ASSISTENCIAL  
Referência: 000 Carga Horária: 40H  
Un. Adm: (118710) UNID ESPECIAL DE CONTR MOVIMENTACAO DE PESSOAL  
A Partir de: 05/12/2022 Até31/12/2022  
Qtde Plantões: 12

Processo N.: SES-PRO-2023/01373

Nome: (59295/4) CIRCA PRATES MACEDO  
Cargo/Função: (4989) PROFIS APOIO SERV SAUDE SUS  
Referência: D-008 Carga Horária: 40H  
Un. Adm: (195707) HOSP REGIONAL DOUTOR ANTONIO CARLOS SOUTO FONTES  
A Partir de: 08/12/2022 Até30/12/2022  
Qtde Plantões: 9

Processo N.: SES-PRO-2023/01102

Nome: (281969/4) CLAIR RIBEIRO FRANCHIM DE FREITAS  
Cargo/Função: (12038) NIVEL TECNICO ASSISTENCIAL  
Referência: 000 Carga Horária: 40H  
Un. Adm: (195731) HOSP REGIONAL DE ALTA FLORESTA ALBERT SABIN  
A Partir de: 02/12/2022 Até30/12/2022  
Qtde Plantões: 14

Processo N.: SES-PRO-2022/59732

Nome: (43690/2) CLARICE DOMINGOS PECANHA  
Cargo/Função: (4946) PROFIS TEC NIV MEDIO SERV SAUDE SUS  
Referência: D-011 Carga Horária: 40H  
Un. Adm: (195715) HOSP REGIONAL DE COLIDER  
A Partir de: 02/11/2022 Até30/11/2022  
Qtde Plantões: 13

Processo N.: SES-PRO-2022/59732

Nome: (55326/2) CLARINDA APARECIDA ALCARA  
Cargo/Função: (4946) PROFIS TEC NIV MEDIO SERV SAUDE SUS  
Referência: D-008 Carga Horária: 40H  
Un. Adm: (195715) HOSP REGIONAL DE COLIDER  
A Partir de: 01/11/2022 Até29/11/2022  
Qtde Plantões: 13

Processo N.: SES-PRO-2023/01815

Nome: (86268/1) CLAUDIA CRISTINA ZUANAZZI  
Cargo/Função: (4946) PROFIS TEC NIV MEDIO SERV SAUDE SUS  
Referência: D-008 Carga Horária: 40H  
Un. Adm: (195693) HOSP REGIONAL DE SORRISO  
A Partir de: 09/12/2022 Até16/12/2022  
Qtde Plantões: 2

Processo N.: SES-PRO-2023/01102

Nome: (216628/4) CLAUDIA DA SILVA DA CONCEICAO  
Cargo/Função: (12038) NIVEL TECNICO ASSISTENCIAL  
Referência: 000 Carga Horária: 40H  
Un. Adm: (195731) HOSP REGIONAL DE ALTA FLORESTA  
ALBERT SABIN  
A Partir de: 02/12/2022 Até30/12/2022  
Qtde Plantões: 13

Processo N.: SES-PRO-2023/01473

Nome: (302716/2) CLAUDIA DE LIMA SILVA  
Cargo/Função: (12038) NIVEL TECNICO ASSISTENCIAL  
Referência: 000 Carga Horária: 40H  
Un. Adm: (195707) HOSP REGIONAL DOUTOR ANTONIO CARLOS  
SOUTO FONTES  
A Partir de: 01/12/2022 Até30/12/2022  
Qtde Plantões: 13

Processo N.: SES-PRO-2023/01372

Nome: (96104/3) CLAUDIA MARIA DIAS MOREIRA  
Cargo/Função: (4912) PROFIS TEC NIV SUPERIOR SERV SAUDE  
SUS  
Referência: D-007 Carga Horária: 40H  
Un. Adm: (195707) HOSP REGIONAL DOUTOR ANTONIO CARLOS  
SOUTO FONTES  
A Partir de: 01/12/2022 Até30/12/2022  
Qtde Plantões: 14

Processo N.: SES-PRO-2023/01941

Nome: (296604/3) CLAUDIA REGINA CLARO  
Cargo/Função: (12040) NIVEL AUXILIAR ASSISTENCIAL  
Referência: 000 Carga Horária: 40H  
Un. Adm: (195693) HOSP REGIONAL DE SORRISO  
A Partir de: 01/12/2022 Até31/12/2022  
Qtde Plantões: 14

Processo N.: SES-PRO-2023/01351

Nome: (297194/2) CLAUDIANE ESTEVAM MENDES  
Cargo/Função: (12036) NIVEL SUPERIOR ASSISTENCIAL  
Referência: 000 Carga Horária: 40H  
Un. Adm: (195707) HOSP REGIONAL DOUTOR ANTONIO CARLOS  
SOUTO FONTES  
A Partir de: 01/12/2022 Até29/12/2022  
Qtde Plantões: 14

Processo N.: SES-PRO-2023/01682

Nome: (299468/2) CLAUDIMAR PEREIRA DA SILVA  
Cargo/Função: (12046) NIVEL FUNDAMENTAL ADMINISTRATIVO  
Referência: 000 Carga Horária: 40H  
Un. Adm: (195758) HOSP ESTADUAL LOUSITE FERREIRA DA  
SILVA  
A Partir de: 03/12/2022 Até31/12/2022  
Qtde Plantões: 14

Processo N.: SES-PRO-2022/60402

Nome: (94455/1) CLAUDINEIA DE LIMA PINTO  
Cargo/Função: (4946) PROFIS TEC NIV MEDIO SERV SAUDE SUS  
Referência: D-008 Carga Horária: 40H  
Un. Adm: (195707) HOSP REGIONAL DOUTOR ANTONIO CARLOS  
SOUTO FONTES  
A Partir de: 01/10/2022 Até29/10/2022  
Qtde Plantões: 13

Processo N.: SES-PRO-2023/01367

Nome: (282216/3) CLAUDINEIA DOS SANTOS VIANA  
Cargo/Função: (12044) NIVEL MEDIO ADMINISTRATIVO  
Referência: 000 Carga Horária: 40H  
Un. Adm: (195707) HOSP REGIONAL DOUTOR ANTONIO CARLOS  
SOUTO FONTES  
A Partir de: 01/12/2022 Até31/12/2022  
Qtde Plantões: 14

Processo N.: SES-PRO-2023/02887

Nome: (282216/3) CLAUDINEIA DOS SANTOS VIANA  
Cargo/Função: (12044) NIVEL MEDIO ADMINISTRATIVO  
Referência: 000 Carga Horária: 40H  
Un. Adm: (195707) HOSP REGIONAL DOUTOR ANTONIO CARLOS  
SOUTO FONTES  
A Partir de: 01/11/2022 Até29/11/2022  
Qtde Plantões: 13

Processo N.: SES-PRO-2022/60579

Nome: (301136/1) CLAUDINEIA VERONICA DE PAULA  
Cargo/Função: (12038) NIVEL TECNICO ASSISTENCIAL  
Referência: 000 Carga Horária: 40H  
Un. Adm: (195707) HOSP REGIONAL DOUTOR ANTONIO CARLOS  
SOUTO FONTES  
A Partir de: 01/06/2022 Até27/06/2022  
Qtde Plantões: 13

Processo N.: SES-PRO-2023/04402

Nome: (315727/1) CLAUDIO DE LIMA CAMPOS  
Cargo/Função: (12038) NIVEL TECNICO ASSISTENCIAL  
Referência: 000 Carga Horária: 40H  
Un. Adm: (195707) HOSP REGIONAL DOUTOR ANTONIO CARLOS  
SOUTO FONTES  
A Partir de: 01/10/2022 Até31/10/2022  
Qtde Plantões: 14

Processo N.: SES-PRO-2023/01473

Nome: (299817/3) CLAUDIO GOMES SANTANA JUNIOR  
Cargo/Função: (12038) NIVEL TECNICO ASSISTENCIAL  
Referência: 000 Carga Horária: 40H  
Un. Adm: (195707) HOSP REGIONAL DOUTOR ANTONIO CARLOS  
SOUTO FONTES  
A Partir de: 01/12/2022 Até31/12/2022  
Qtde Plantões: 13

Processo N.: SES-PRO-2023/01170

Nome: (281892/3) CLAUDIONOR CAETANO DE FREITAS  
Cargo/Função: (12048) NIVEL TECNICO OPERACIONAL  
Referência: 000 Carga Horária: 40H  
Un. Adm: (195731) HOSP REGIONAL DE ALTA FLORESTA  
ALBERT SABIN  
A Partir de: 01/12/2022 Até29/12/2022  
Qtde Plantões: 14

Processo N.: SES-PRO-2023/01765

Nome: (308978/2) CLAUDNEI ALVES DE ALMEIDA MOREIRA  
Cargo/Função: (12036) NIVEL SUPERIOR ASSISTENCIAL  
Referência: 000 Carga Horária: 40H  
Un. Adm: (118710) UNID ESPECIAL DE CONTR MOVIMENTACAO  
DE PESSOAL  
A Partir de: 01/12/2022 Até31/12/2022  
Qtde Plantões: 14

Processo N.: SES-PRO-2022/59732

Nome: (52658/2) CLAULEA REGINA GOUVEA RODRIGUES  
Cargo/Função: (4946) PROFIS TEC NIV MEDIO SERV SAUDE SUS  
Referência: B-009 Carga Horária: 40H  
Un. Adm: (195715) HOSP REGIONAL DE COLIDER  
A Partir de: 01/11/2022 Até29/11/2022  
Qtde Plantões: 13



Processo N.: SES-PRO-2023/02208

Nome: (285392/4) CLEIBIANE RODRIGUES MARQUES  
Cargo/Função: (12038) NIVEL TECNICO ASSISTENCIAL  
Referência: 000 Carga Horária: 40H  
Un. Adm: (195693) HOSP REGIONAL DE SORRISO  
A Partir de: 01/12/2022 Até29/12/2022  
Qtde Plantões: 14

Processo N.: SES-PRO-2022/59132

Nome: (319350/1) CLEIDE DA SILVA MENDES  
Cargo/Função: (12038) NIVEL TECNICO ASSISTENCIAL  
Referência: 000 Carga Horária: 40H  
Un. Adm: (195758) HOSP ESTADUAL LOUSITE FERREIRA DA SILVA  
A Partir de: 03/09/2022 Até27/09/2022  
Qtde Plantões: 11

Processo N.: SES-PRO-2022/60579

Nome: (282243/3) CLEIDIANE BATISTA SILVA  
Cargo/Função: (12038) NIVEL TECNICO ASSISTENCIAL  
Referência: 000 Carga Horária: 40H  
Un. Adm: (195707) HOSP REGIONAL DOUTOR ANTONIO CARLOS SOUTO FONTES  
A Partir de: 01/06/2022 Até30/06/2022  
Qtde Plantões: 13

Processo N.: SES-PRO-2023/01473

Nome: (282243/4) CLEIDIANE BATISTA SILVA  
Cargo/Função: (12038) NIVEL TECNICO ASSISTENCIAL  
Referência: 000 Carga Horária: 40H  
Un. Adm: (195707) HOSP REGIONAL DOUTOR ANTONIO CARLOS SOUTO FONTES  
A Partir de: 01/12/2022 Até29/12/2022  
Qtde Plantões: 14

Processo N.: SES-PRO-2023/01682

Nome: (320686/1) CLEITON GONCALVES VIDAL  
Cargo/Função: (12046) NIVEL FUNDAMENTAL ADMINISTRATIVO  
Referência: 000 Carga Horária: 40H  
Un. Adm: (195758) HOSP ESTADUAL LOUSITE FERREIRA DA SILVA  
A Partir de: 01/12/2022 Até31/12/2022  
Qtde Plantões: 14

Processo N.: SES-PRO-2023/01102

Nome: (320250/1) CLEIVA DA SILVA JUSTO  
Cargo/Função: (12038) NIVEL TECNICO ASSISTENCIAL  
Referência: 000 Carga Horária: 40H  
Un. Adm: (195731) HOSP REGIONAL DE ALTA FLORESTA ALBERT SABIN  
A Partir de: 02/12/2022 Até30/12/2022  
Qtde Plantões: 14

Processo N.: SES-PRO-2023/01102

Nome: (241695/8) CLEOMA DA SILVA DA CONCEICAO  
Cargo/Função: (12038) NIVEL TECNICO ASSISTENCIAL  
Referência: 000 Carga Horária: 40H  
Un. Adm: (195731) HOSP REGIONAL DE ALTA FLORESTA ALBERT SABIN  
A Partir de: 02/12/2022 Até28/12/2022  
Qtde Plantões: 14

Processo N.: SES-PRO-2023/01765

Nome: (315759/1) CLEONICE DE FATIMA FOGACA  
Cargo/Função: (12036) NIVEL SUPERIOR ASSISTENCIAL  
Referência: 000 Carga Horária: 40H  
Un. Adm: (118710) UNID ESPECIAL DE CONTR MOVIMENTACAO DE PESSOAL  
A Partir de: 02/12/2022 Até30/12/2022  
Qtde Plantões: 9

Processo N.: SES-PRO-2022/56725

Nome: (295341/3) CLERIS DA ROCHA DUTRA  
Cargo/Função: (12036) NIVEL SUPERIOR ASSISTENCIAL  
Referência: 000 Carga Horária: 30H  
Un. Adm: (118710) UNID ESPECIAL DE CONTR MOVIMENTACAO DE PESSOAL  
A Partir de: 01/11/2022 Até18/11/2022  
Qtde Plantões: 10

Processo N.: SES-PRO-2023/01761

Nome: (295341/3) CLERIS DA ROCHA DUTRA  
Cargo/Função: (12036) NIVEL SUPERIOR ASSISTENCIAL  
Referência: 000 Carga Horária: 30H  
Un. Adm: (118710) UNID ESPECIAL DE CONTR MOVIMENTACAO DE PESSOAL  
A Partir de: 01/12/2022 Até21/12/2022  
Qtde Plantões: 10

Processo N.: SES-PRO-2023/04761

Nome: (294826/3) CLEYTON ANDRE LADISLAU TAVARES  
Cargo/Função: (12046) NIVEL FUNDAMENTAL ADMINISTRATIVO  
Referência: 000 Carga Horária: 40H  
Un. Adm: (195715) HOSP REGIONAL DE COLIDER  
A Partir de: 01/12/2022 Até31/12/2022  
Qtde Plantões: 14

Processo N.: SES-PRO-2022/59734

Nome: (43684/2) CLOVIS JOSE ALVES  
Cargo/Função: (4989) PROFIS APOIO SERV SAUDE SUS  
Referência: D-010 Carga Horária: 40H  
Un. Adm: (195715) HOSP REGIONAL DE COLIDER  
A Partir de: 01/10/2022 Até31/10/2022  
Qtde Plantões: 14

Processo N.: SES-PRO-2023/01682

Nome: (281627/3) CLOVIS NUNES DE SIQUEIRA FILHO  
Cargo/Função: (12046) NIVEL FUNDAMENTAL ADMINISTRATIVO  
Referência: 000 Carga Horária: 40H  
Un. Adm: (195758) HOSP ESTADUAL LOUSITE FERREIRA DA SILVA  
A Partir de: 01/12/2022 Até01/12/2022  
Qtde Plantões: 1

Processo N.: SES-PRO-2023/01981

Nome: (281747/4) COLTRIN RODRIGUES NEVES  
Cargo/Função: (12044) NIVEL MEDIO ADMINISTRATIVO  
Referência: 000 Carga Horária: 40H  
Un. Adm: (195693) HOSP REGIONAL DE SORRISO  
A Partir de: 03/12/2022 Até31/12/2022  
Qtde Plantões: 3

Processo N.: SES-PRO-2023/01102

Nome: (281155/3) CREUZETE CRUZ FONSECA APARICIO  
Cargo/Função: (12038) NIVEL TECNICO ASSISTENCIAL  
Referência: 000 Carga Horária: 40H  
Un. Adm: (195731) HOSP REGIONAL DE ALTA FLORESTA ALBERT SABIN  
A Partir de: 02/12/2022 Até30/12/2022  
Qtde Plantões: 14

Processo N.: SES-PRO-2023/00446

Nome: (282070/3) CRISTIANE DA SILVA SOUZA  
Cargo/Função: (12050) NIVEL FUNDAMENTAL  
Referência: 000 Carga Horária: 40H  
Un. Adm: (195707) HOSP REGIONAL DOUTOR ANTONIO CARLOS SOUTO FONTES  
A Partir de: 01/10/2022 Até31/10/2022  
Qtde Plantões: 14

Processo N.: SES-PRO-2023/01765

Nome: (300904/2) CRISTIANE DE MORAES DOURADO  
Cargo/Função: (12036) NIVEL SUPERIOR ASSISTENCIAL  
Referência: 000 Carga Horária: 40H  
Un. Adm: (118710) UNID ESPECIAL DE CONTR MOVIMENTACAO DE PESSOAL  
A Partir de: 01/12/2022 Até31/12/2022  
Qtde Plantões: 14

Processo N.: SES-PRO-2023/01351

Nome: (301045/2) CRISTIANE DOS SANTOS VIANA  
Cargo/Função: (12036) NIVEL SUPERIOR ASSISTENCIAL  
Referência: 000 Carga Horária: 40H  
Un. Adm: (195707) HOSP REGIONAL DOUTOR ANTONIO CARLOS SOUTO FONTES  
A Partir de: 02/12/2022 Até30/12/2022  
Qtde Plantões: 13

Processo N.: SES-PRO-2023/02427

Nome: (295143/3) CRISTIANE LEAL TORRES  
Cargo/Função: (12044) NIVEL MEDIO ADMINISTRATIVO  
Referência: 000 Carga Horária: 40H  
Un. Adm: (118710) UNID ESPECIAL DE CONTR MOVIMENTACAO DE PESSOAL  
A Partir de: 01/12/2022 Até28/12/2022  
Qtde Plantões: 14

Processo N.: SES-PRO-2022/56725

Nome: (271404/3) CRISTIANE MACIEL NASCIMENTO DE ALMEIDA  
Cargo/Função: (12036) NIVEL SUPERIOR ASSISTENCIAL  
Referência: 000 Carga Horária: 30H  
Un. Adm: (118710) UNID ESPECIAL DE CONTR MOVIMENTACAO DE PESSOAL  
A Partir de: 01/11/2022 Até19/11/2022  
Qtde Plantões: 10

Processo N.: SES-PRO-2023/01761

Nome: (271404/3) CRISTIANE MACIEL NASCIMENTO DE ALMEIDA  
Cargo/Função: (12036) NIVEL SUPERIOR ASSISTENCIAL  
Referência: 000 Carga Horária: 30H  
Un. Adm: (118710) UNID ESPECIAL DE CONTR MOVIMENTACAO DE PESSOAL  
A Partir de: 01/12/2022 Até31/12/2022  
Qtde Plantões: 10

Processo N.: SES-PRO-2023/00703

Nome: (289457/3) CRISTIANE TEIXEIRA DO NASCIMENTO ROCHA  
Cargo/Função: (12044) NIVEL MEDIO ADMINISTRATIVO  
Referência: 000 Carga Horária: 40H  
Un. Adm: (195731) HOSP REGIONAL DE ALTA FLORESTA ALBERT SABIN  
A Partir de: 01/12/2022 Até31/12/2022  
Qtde Plantões: 14

Processo N.: SES-PRO-2023/04761

Nome: (295182/3) CRISTINA GERMANA DA MATA  
Cargo/Função: (12046) NIVEL FUNDAMENTAL ADMINISTRATIVO  
Referência: 000 Carga Horária: 40H  
Un. Adm: (195715) HOSP REGIONAL DE COLIDER  
A Partir de: 02/12/2022 Até30/12/2022  
Qtde Plantões: 14

Processo N.: SES-PRO-2023/04869

Nome: (94058/1) CRISTINA TEODORO DE MELO MENDO  
Cargo/Função: (4912) PROFIS TEC NIV SUPERIOR SERV SAUDE SUS  
Referência: D-008 Carga Horária: 40H  
Un. Adm: (151475) DIR DO ESCRITORIO REG DE SAUDE DE RONDONOPOLIS  
A Partir de: 04/12/2022 Até30/12/2022  
Qtde Plantões: 9

Processo N.: SES-PRO-2023/01744

Nome: (282227/4) DAIANA DE OLIVEIRA CHORRO  
Cargo/Função: (12036) NIVEL SUPERIOR ASSISTENCIAL  
Referência: 000 Carga Horária: 30H  
Un. Adm: (195693) HOSP REGIONAL DE SORRISO  
A Partir de: 02/12/2022 Até27/12/2022  
Qtde Plantões: 10

Processo N.: SES-PRO-2023/01102

Nome: (319236/1) DAIANE CAMILLO  
Cargo/Função: (12038) NIVEL TECNICO ASSISTENCIAL  
Referência: 000 Carga Horária: 40H  
Un. Adm: (195731) HOSP REGIONAL DE ALTA FLORESTA ALBERT SABIN  
A Partir de: 01/12/2022 Até29/12/2022  
Qtde Plantões: 11

Processo N.: SES-PRO-2023/02208

Nome: (300466/3) DAIANE COSTA DE CARVALHO SANTOS  
Cargo/Função: (12038) NIVEL TECNICO ASSISTENCIAL  
Referência: 000 Carga Horária: 40H  
Un. Adm: (195693) HOSP REGIONAL DE SORRISO  
A Partir de: 02/12/2022 Até30/12/2022  
Qtde Plantões: 14

Processo N.: SES-PRO-2023/01765

Nome: (322092/1) DAIANY AMARAL DE ALMEIDA  
Cargo/Função: (12036) NIVEL SUPERIOR ASSISTENCIAL  
Referência: 000 Carga Horária: 40H  
Un. Adm: (118710) UNID ESPECIAL DE CONTR MOVIMENTACAO DE PESSOAL  
A Partir de: 03/12/2022 Até29/12/2022  
Qtde Plantões: 14

Processo N.: SES-PRO-2023/01473

Nome: (280557/4) DAIANY FERNANDES PAEZANO  
Cargo/Função: (12038) NIVEL TECNICO ASSISTENCIAL  
Referência: 000 Carga Horária: 40H  
Un. Adm: (195707) HOSP REGIONAL DOUTOR ANTONIO CARLOS SOUTO FONTES  
A Partir de: 01/12/2022 Até31/12/2022  
Qtde Plantões: 13

Processo N.: SES-PRO-2023/01929

Nome: (54199/3) DALVA PAZINATO EIFERT  
Cargo/Função: (4989) PROFIS APOIO SERV SAUDE SUS  
Referência: D-007 Carga Horária: 40H  
Un. Adm: (195693) HOSP REGIONAL DE SORRISO  
A Partir de: 02/12/2022 Até14/12/2022  
Qtde Plantões: 7

Processo N.: SES-PRO-2023/02411

Nome: (295473/2) DANIEL SOARES DA SILVA  
Cargo/Função: (12050) NIVEL FUNDAMENTAL  
Referência: 000 Carga Horária: 40H  
Un. Adm: (118710) UNID ESPECIAL DE CONTR MOVIMENTACAO DE PESSOAL  
A Partir de: 01/12/2022 Até30/12/2022  
Qtde Plantões: 14

Processo N.: SES-PRO-2023/01350

Nome: (297099/2) DANIEL VICTOR MORAES DE ARRUDA  
Cargo/Função: (12038) NIVEL TECNICO ASSISTENCIAL  
Referência: 000 Carga Horária: 40H  
Un. Adm: (195707) HOSP REGIONAL DOUTOR ANTONIO CARLOS SOUTO FONTES  
A Partir de: 02/12/2022 Até28/12/2022  
Qtde Plantões: 14

Processo N.: SES-PRO-2023/01640

Nome: (293666/3) DANIELA DE SOUZA VIAL DAHMER  
Cargo/Função: (12036) NIVEL SUPERIOR ASSISTENCIAL  
Referência: 000 Carga Horária: 40H  
Un. Adm: (118710) UNID ESPECIAL DE CONTR MOVIMENTACAO DE PESSOAL  
A Partir de: 03/12/2022 Até13/12/2022  
Qtde Plantões: 6

Processo N.: SES-PRO-2023/02427

Nome: (305543/1) DANIELA DOS SANTOS SILVA  
Cargo/Função: (12044) NIVEL MEDIO ADMINISTRATIVO  
Referência: 000 Carga Horária: 40H  
Un. Adm: (118710) UNID ESPECIAL DE CONTR MOVIMENTACAO DE PESSOAL  
A Partir de: 02/12/2022 Até30/12/2022  
Qtde Plantões: 13

Processo N.: SES-PRO-2023/02024

Nome: (214606/2) DANIELA RODRIGUES DE GUSMAO  
Cargo/Função: (12038) NIVEL TECNICO ASSISTENCIAL  
Referência: 000 Carga Horária: 40H  
Un. Adm: (118710) UNID ESPECIAL DE CONTR MOVIMENTACAO DE PESSOAL  
A Partir de: 01/12/2022 Até27/12/2022  
Qtde Plantões: 13

Processo N.: SES-PRO-2023/01473

Nome: (280713/3) DANILA PIRES COSTA  
Cargo/Função: (12038) NIVEL TECNICO ASSISTENCIAL  
Referência: 000 Carga Horária: 40H  
Un. Adm: (195707) HOSP REGIONAL DOUTOR ANTONIO CARLOS SOUTO FONTES  
A Partir de: 01/12/2022 Até31/12/2022  
Qtde Plantões: 14

Processo N.: SES-PRO-2023/01744

Nome: (298976/2) DARNEI WILLIAN APPELT FERREIRA  
 Cargo/Função: (12036) NIVEL SUPERIOR ASSISTENCIAL  
 Referência: 000 Carga Horária: 30H  
 Un. Adm: (195693) HOSP REGIONAL DE SORRISO  
 A Partir de: 06/12/2022 Até31/12/2022  
 Qtde Plantões: 10

Processo N.: SES-PRO-2023/01473

Nome: (306347/2) DAYANA DELUQUI PORTES BALDOINO  
 Cargo/Função: (12038) NIVEL TECNICO ASSISTENCIAL  
 Referência: 000 Carga Horária: 40H  
 Un. Adm: (195707) HOSP REGIONAL DOUTOR ANTONIO CARLOS SOUTO FONTES  
 A Partir de: 04/12/2022 Até30/12/2022  
 Qtde Plantões: 14

Processo N.: SES-PRO-2023/01102

Nome: (296099/3) DAYANA GOMES DOS SANTOS  
 Cargo/Função: (12038) NIVEL TECNICO ASSISTENCIAL  
 Referência: 000 Carga Horária: 40H  
 Un. Adm: (195731) HOSP REGIONAL DE ALTA FLORESTA ALBERT SABIN  
 A Partir de: 06/12/2022 Até28/12/2022  
 Qtde Plantões: 14

Processo N.: SES-PRO-2023/02024

Nome: (319659/1) DAYANE APARECIDA MACEDO DA SILVA  
 Cargo/Função: (12038) NIVEL TECNICO ASSISTENCIAL  
 Referência: 000 Carga Horária: 40H  
 Un. Adm: (118710) UNID ESPECIAL DE CONTR MOVIMENTACAO DE PESSOAL  
 A Partir de: 02/12/2022 Até30/12/2022  
 Qtde Plantões: 14

Processo N.: SES-PRO-2023/01765

Nome: (320909/1) DAYANE FERNANDES FRANCO  
 Cargo/Função: (12036) NIVEL SUPERIOR ASSISTENCIAL  
 Referência: 000 Carga Horária: 40H  
 Un. Adm: (118710) UNID ESPECIAL DE CONTR MOVIMENTACAO DE PESSOAL  
 A Partir de: 01/12/2022 Até30/12/2022  
 Qtde Plantões: 14

Processo N.: SES-PRO-2023/01694

Nome: (316767/1) DAYANNE FREITAS DA SILVA  
 Cargo/Função: (12044) NIVEL MEDIO ADMINISTRATIVO  
 Referência: 000 Carga Horária: 40H  
 Un. Adm: (195693) HOSP REGIONAL DE SORRISO  
 A Partir de: 11/12/2022 Até25/12/2022  
 Qtde Plantões: 3

Processo N.: SES-PRO-2022/59731

Nome: (281498/3) DEBORA ROSANA PIRES DEBESA  
 Cargo/Função: (12036) NIVEL SUPERIOR ASSISTENCIAL  
 Referência: 000 Carga Horária: 30H  
 Un. Adm: (195715) HOSP REGIONAL DE COLIDER  
 A Partir de: 04/07/2022 Até28/07/2022  
 Qtde Plantões: 9

Processo N.: SES-PRO-2023/03908

Nome: (281498/4) DEBORA ROSANA PIRES DEBESA  
 Cargo/Função: (12036) NIVEL SUPERIOR ASSISTENCIAL  
 Referência: 000 Carga Horária: 30H  
 Un. Adm: (195715) HOSP REGIONAL DE COLIDER  
 A Partir de: 01/12/2022 Até31/12/2022  
 Qtde Plantões: 10

Processo N.: SES-PRO-2023/03238

Nome: (297112/4) DEBORAH LARYSSA LONGHINI  
 Cargo/Função: (12036) NIVEL SUPERIOR ASSISTENCIAL  
 Referência: 000 Carga Horária: 30H  
 Un. Adm: (195707) HOSP REGIONAL DOUTOR ANTONIO CARLOS SOUTO FONTES  
 A Partir de: 04/11/2022 Até23/11/2022  
 Qtde Plantões: 10

Processo N.: SES-PRO-2023/04869

Nome: (322164/1) DEBORAH STEPHANIA MAZZONI  
 Cargo/Função: (12036) NIVEL SUPERIOR ASSISTENCIAL  
 Referência: 000 Carga Horária: 20H  
 Un. Adm: (151475) DIR DO ESCRITORIO REG DE SAUDE DE RONDONOPOLIS  
 A Partir de: 14/12/2022 Até22/12/2022  
 Qtde Plantões: 4

Processo N.: SES-PRO-2023/01473

Nome: (301111/2) DENISE APARECIDA PALOCIA DUARTE SILVA  
 Cargo/Função: (12038) NIVEL TECNICO ASSISTENCIAL  
 Referência: 000 Carga Horária: 40H  
 Un. Adm: (195707) HOSP REGIONAL DOUTOR ANTONIO CARLOS SOUTO FONTES  
 A Partir de: 02/12/2022 Até30/12/2022  
 Qtde Plantões: 13

Processo N.: SES-PRO-2023/01815

Nome: (91010/1) DENISE MONTEIRO MAGALHAES  
 Cargo/Função: (4946) PROFIS TEC NIV MEDIO SERV SAUDE SUS  
 Referência: D-008 Carga Horária: 40H  
 Un. Adm: (195693) HOSP REGIONAL DE SORRISO  
 A Partir de: 02/12/2022 Até28/12/2022  
 Qtde Plantões: 14

Processo N.: SES-PRO-2023/01595

Nome: (295733/2) DENIZE ADRIANA DE SOUZA SILVEIRA  
 Cargo/Função: (12050) NIVEL FUNDAMENTAL  
 Referência: 000 Carga Horária: 40H  
 Un. Adm: (118710) UNID ESPECIAL DE CONTR MOVIMENTACAO DE PESSOAL  
 A Partir de: 02/12/2022 Até30/12/2022  
 Qtde Plantões: 11

Processo N.: SES-PRO-2023/02024

Nome: (295255/3) DENIZE DE ARRUDA FREIRE  
 Cargo/Função: (12038) NIVEL TECNICO ASSISTENCIAL  
 Referência: 000 Carga Horária: 40H  
 Un. Adm: (118710) UNID ESPECIAL DE CONTR MOVIMENTACAO DE PESSOAL  
 A Partir de: 02/12/2022 Até30/12/2022  
 Qtde Plantões: 14

Processo N.: SES-PRO-2023/04869

Nome: (115465/1) DEOLINDA FELICIDADE VALENTE MUNIZ  
 Cargo/Função: (4912) PROFIS TEC NIV SUPERIOR SERV SAUDE SUS  
 Referência: D-007 Carga Horária: 40H  
 Un. Adm: (151475) DIR DO ESCRITORIO REG DE SAUDE DE RONDONOPOLIS  
 A Partir de: 01/12/2022 Até19/12/2022  
 Qtde Plantões: 5

Processo N.: SES-PRO-2022/59132

Nome: (281987/3) DERLI APARECIDA DE OLIVEIRA  
 Cargo/Função: (12038) NIVEL TECNICO ASSISTENCIAL  
 Referência: 000 Carga Horária: 40H  
 Un. Adm: (195758) HOSP ESTADUAL LOUSITE FERREIRA DA SILVA  
 A Partir de: 02/09/2022 Até30/09/2022  
 Qtde Plantões: 13

Processo N.: SES-PRO-2023/02024

Nome: (295045/3) DEUSNEILE APARECIDA FERREIRA GOMES  
 Cargo/Função: (12038) NIVEL TECNICO ASSISTENCIAL  
 Referência: 000 Carga Horária: 40H  
 Un. Adm: (118710) UNID ESPECIAL DE CONTR MOVIMENTACAO DE PESSOAL  
 A Partir de: 02/12/2022 Até24/12/2022  
 Qtde Plantões: 14

Processo N.: SES-PRO-2023/01595

Nome: (295703/2) DEVAIR DA SILVA  
 Cargo/Função: (12050) NIVEL FUNDAMENTAL  
 Referência: 000 Carga Horária: 40H  
 Un. Adm: (118710) UNID ESPECIAL DE CONTR MOVIMENTACAO DE PESSOAL  
 A Partir de: 01/12/2022 Até31/12/2022  
 Qtde Plantões: 14

Processo N.: SES-PRO-2023/01351

Nome: (282161/5) DHULYENE BORGES PRAXEDES  
Cargo/Função: (12036) NIVEL SUPERIOR ASSISTENCIAL  
Referência: 000 Carga Horária: 40H  
Un. Adm: (195707) HOSP REGIONAL DOUTOR ANTONIO CARLOS SOUTO FONTES  
A Partir de: 04/12/2022 Até30/12/2022  
Qtde Plantões: 12

Processo N.: SES-PRO-2023/02411

Nome: (295133/2) DIEGO LUIS DE SOUZA  
Cargo/Função: (12050) NIVEL FUNDAMENTAL  
Referência: 000 Carga Horária: 40H  
Un. Adm: (118710) UNID ESPECIAL DE CONTR MOVIMENTACAO DE PESSOAL  
A Partir de: 01/12/2022 Até29/12/2022  
Qtde Plantões: 14

Processo N.: SES-PRO-2023/00446

Nome: (280532/3) DIEGO NUNES LARA  
Cargo/Função: (12050) NIVEL FUNDAMENTAL  
Referência: 000 Carga Horária: 40H  
Un. Adm: (195707) HOSP REGIONAL DOUTOR ANTONIO CARLOS SOUTO FONTES  
A Partir de: 02/10/2022 Até30/10/2022  
Qtde Plantões: 13

Processo N.: SES-PRO-2023/01102

Nome: (298515/2) DIEINE LEAL DOS SANTOS  
Cargo/Função: (12038) NIVEL TECNICO ASSISTENCIAL  
Referência: 000 Carga Horária: 40H  
Un. Adm: (195731) HOSP REGIONAL DE ALTA FLORESTA ALBERT SABIN  
A Partir de: 02/12/2022 Até29/12/2022  
Qtde Plantões: 14

Processo N.: SES-PRO-2023/04869

Nome: (309429/1) DIENE LANDVOIGT WILHELMS  
Cargo/Função: (12036) NIVEL SUPERIOR ASSISTENCIAL  
Referência: 000 Carga Horária: 20H  
Un. Adm: (151475) DIR DO ESCRITORIO REG DE SAUDE DE RONDONOPOLIS  
A Partir de: 01/12/2022 Até29/12/2022  
Qtde Plantões: 4

Processo N.: SES-PRO-2023/02024

Nome: (295075/3) DIRACY COELHO DOS SANTOS  
Cargo/Função: (12038) NIVEL TECNICO ASSISTENCIAL  
Referência: 000 Carga Horária: 40H  
Un. Adm: (118710) UNID ESPECIAL DE CONTR MOVIMENTACAO DE PESSOAL  
A Partir de: 02/12/2022 Até23/12/2022  
Qtde Plantões: 7

Processo N.: SES-PRO-2023/01102

Nome: (281230/4) DJANIRA PIVA  
Cargo/Função: (12038) NIVEL TECNICO ASSISTENCIAL  
Referência: 000 Carga Horária: 40H  
Un. Adm: (195731) HOSP REGIONAL DE ALTA FLORESTA ALBERT SABIN  
A Partir de: 01/12/2022 Até28/12/2022  
Qtde Plantões: 14

Processo N.: SES-PRO-2023/03880

Nome: (281329/3) DJONATA ALEXANDRE MORAES  
Cargo/Função: (12050) NIVEL FUNDAMENTAL  
Referência: 000 Carga Horária: 40H  
Un. Adm: (195715) HOSP REGIONAL DE COLIDER  
A Partir de: 02/12/2022 Até28/12/2022  
Qtde Plantões: 14

Processo N.: SES-PRO-2022/60064

Nome: (281917/4) DOMINGAS DOS SANTOS SILVA  
Cargo/Função: (12038) NIVEL TECNICO ASSISTENCIAL  
Referência: 000 Carga Horária: 40H  
Un. Adm: (195707) HOSP REGIONAL DOUTOR ANTONIO CARLOS SOUTO FONTES  
A Partir de: 02/07/2022 Até28/07/2022  
Qtde Plantões: 13

Processo N.: SES-PRO-2023/01473

Nome: (281917/4) DOMINGAS DOS SANTOS SILVA  
Cargo/Função: (12038) NIVEL TECNICO ASSISTENCIAL  
Referência: 000 Carga Horária: 40H  
Un. Adm: (195707) HOSP REGIONAL DOUTOR ANTONIO CARLOS SOUTO FONTES  
A Partir de: 01/12/2022 Até31/12/2022  
Qtde Plantões: 13

Processo N.: SES-PRO-2023/01744

Nome: (282224/4) DOUGLAS ALVES DA SILVA  
Cargo/Função: (12036) NIVEL SUPERIOR ASSISTENCIAL  
Referência: 000 Carga Horária: 30H  
Un. Adm: (195693) HOSP REGIONAL DE SORRISO  
A Partir de: 07/12/2022 Até19/12/2022  
Qtde Plantões: 6

Processo N.: SES-PRO-2023/01608

Nome: (263386/8) DOUGLAS MICHEL LOPEZ DE OLIVEIRA  
Cargo/Função: (12046) NIVEL FUNDAMENTAL ADMINISTRATIVO  
Referência: 000 Carga Horária: 40H  
Un. Adm: (118710) UNID ESPECIAL DE CONTR MOVIMENTACAO DE PESSOAL  
A Partir de: 01/12/2022 Até31/12/2022  
Qtde Plantões: 12

Processo N.: SES-PRO-2023/02427

Nome: (295087/2) DRIELLY SOARES DOS REIS  
Cargo/Função: (12044) NIVEL MEDIO ADMINISTRATIVO  
Referência: 000 Carga Horária: 40H  
Un. Adm: (118710) UNID ESPECIAL DE CONTR MOVIMENTACAO DE PESSOAL  
A Partir de: 01/12/2022 Até31/12/2022  
Qtde Plantões: 14

Processo N.: SES-PRO-2023/01473

Nome: (127846/6) DULCE CARDOSO DE BARROS  
Cargo/Função: (12038) NIVEL TECNICO ASSISTENCIAL  
Referência: 000 Carga Horária: 40H  
Un. Adm: (195707) HOSP REGIONAL DOUTOR ANTONIO CARLOS SOUTO FONTES  
A Partir de: 02/12/2022 Até30/12/2022  
Qtde Plantões: 13

Processo N.: SES-PRO-2022/59731

Nome: (43692/2) DULCE SEBASTIANA DIAS ALVES  
Cargo/Função: (4989) PROFIS APOIO SERV SAUDE SUS  
Referência: D-011 Carga Horária: 40H  
Un. Adm: (195715) HOSP REGIONAL DE COLIDER  
A Partir de: 02/11/2022 Até30/11/2022  
Qtde Plantões: 13

Processo N.: SES-PRO-2023/01102

Nome: (281209/4) DURVALINA CONCEICAO COSTA DOS SANTOS  
Cargo/Função: (12038) NIVEL TECNICO ASSISTENCIAL  
Referência: 000 Carga Horária: 40H  
Un. Adm: (195731) HOSP REGIONAL DE ALTA FLORESTA ALBERT SABIN  
A Partir de: 01/12/2022 Até31/12/2022  
Qtde Plantões: 14

Processo N.: SES-PRO-2023/04761

Nome: (304125/1) DYONATHAN DO CARMO SANTOS  
Cargo/Função: (12046) NIVEL FUNDAMENTAL ADMINISTRATIVO  
Referência: 000 Carga Horária: 40H  
Un. Adm: (195715) HOSP REGIONAL DE COLIDER  
A Partir de: 06/12/2022 Até28/12/2022  
Qtde Plantões: 7

Processo N.: SES-PRO-2023/02024

Nome: (280048/8) EDCLEIA APARECIDA DO NASCIMENTO SANDOVAL NOVOA  
Cargo/Função: (12038) NIVEL TECNICO ASSISTENCIAL  
Referência: 000 Carga Horária: 40H  
Un. Adm: (118710) UNID ESPECIAL DE CONTR MOVIMENTACAO DE PESSOAL  
A Partir de: 02/12/2022 Até30/12/2022  
Qtde Plantões: 14

Processo N.: SES-PRO-2023/02024

Nome: (205213/5) EDENIS GOMES FERREIRA DA SILVA  
Cargo/Função: (12038) NIVEL TECNICO ASSISTENCIAL  
Referência: 000 Carga Horária: 40H  
Un. Adm: (118710) UNID ESPECIAL DE CONTR MOVIMENTACAO DE PESSOAL  
A Partir de: 01/12/2022 Até29/12/2022  
Qtde Plantões: 13

Processo N.: SES-PRO-2022/59845

Nome: (111397/1) EDICELMA BENEDITA DO NASCIMENTO  
Cargo/Função: (4912) PROFIS TEC NIV SUPERIOR SERV SAUDE SUS  
Referência: D-007 Carga Horária: 40H  
Un. Adm: (195715) HOSP REGIONAL DE COLIDER  
A Partir de: 04/11/2022 Até30/11/2022  
Qtde Plantões: 13

Processo N.: SES-PRO-2023/00703

Nome: (322272/1) EDILENE PAIVA DA SILVA  
Cargo/Função: (12044) NIVEL MEDIO ADMINISTRATIVO  
Referência: 000 Carga Horária: 40H  
Un. Adm: (195731) HOSP REGIONAL DE ALTA FLORESTA ALBERT SABIN  
A Partir de: 10/12/2022 Até30/12/2022  
Qtde Plantões: 11

Processo N.: SES-PRO-2023/00446

Nome: (277195/3) EDILEUZA DA SILVA NERY VESPAZIANO  
Cargo/Função: (12050) NIVEL FUNDAMENTAL  
Referência: 000 Carga Horária: 40H  
Un. Adm: (183598) HOSP. REG. DE CACERES "DR.ANTONIO CARLOS S. FONTES  
A Partir de: 01/10/2022 Até29/10/2022  
Qtde Plantões: 14

Processo N.: SES-PRO-2023/02411

Nome: (305004/1) EDIVALDO JUNIOR CALEGARI PESSOA  
Cargo/Função: (12050) NIVEL FUNDAMENTAL  
Referência: 000 Carga Horária: 40H  
Un. Adm: (118710) UNID ESPECIAL DE CONTR MOVIMENTACAO DE PESSOAL  
A Partir de: 01/12/2022 Até31/12/2022  
Qtde Plantões: 8

Processo N.: SES-PRO-2023/00446

Nome: (280535/3) EDIVALDO TELES DOS SANTOS  
Cargo/Função: (12050) NIVEL FUNDAMENTAL  
Referência: 000 Carga Horária: 40H  
Un. Adm: (195707) HOSP REGIONAL DOUTOR ANTONIO CARLOS SOUTO FONTES  
A Partir de: 02/10/2022 Até30/10/2022  
Qtde Plantões: 11

Processo N.: SES-PRO-2023/00446

Nome: (280794/3) EDIVAN TEIXEIRA DA SILVA  
Cargo/Função: (12050) NIVEL FUNDAMENTAL  
Referência: 000 Carga Horária: 40H  
Un. Adm: (195707) HOSP REGIONAL DOUTOR ANTONIO CARLOS SOUTO FONTES  
A Partir de: 01/10/2022 Até27/10/2022  
Qtde Plantões: 11

Processo N.: SES-PRO-2023/01231

Nome: (281166/3) EDLEUZA GOMES DO NASCIMENTO  
Cargo/Função: (12046) NIVEL FUNDAMENTAL ADMINISTRATIVO  
Referência: 000 Carga Horária: 40H  
Un. Adm: (195731) HOSP REGIONAL DE ALTA FLORESTA ALBERT SABIN  
A Partir de: 01/12/2022 Até29/12/2022  
Qtde Plantões: 14

Processo N.: SES-PRO-2023/01473

Nome: (302470/2) EDMILSON APARECIDO DE MACEDO  
Cargo/Função: (12038) NIVEL TECNICO ASSISTENCIAL  
Referência: 000 Carga Horária: 40H  
Un. Adm: (195707) HOSP REGIONAL DOUTOR ANTONIO CARLOS SOUTO FONTES  
A Partir de: 01/12/2022 Até31/12/2022  
Qtde Plantões: 14

Processo N.: SES-PRO-2023/04773

Nome: (302470/2) EDMILSON APARECIDO DE MACEDO  
Cargo/Função: (12038) NIVEL TECNICO ASSISTENCIAL  
Referência: 000 Carga Horária: 40H  
Un. Adm: (195707) HOSP REGIONAL DOUTOR ANTONIO CARLOS SOUTO FONTES  
A Partir de: 02/07/2022 Até28/07/2022  
Qtde Plantões: 13

Processo N.: SES-PRO-2022/59731

Nome: (43696/2) EDNA APARECIDA DA SILVA  
Cargo/Função: (4989) PROFIS APOIO SERV SAUDE SUS  
Referência: D-010 Carga Horária: 40H  
Un. Adm: (195715) HOSP REGIONAL DE COLIDER  
A Partir de: 06/11/2022 Até30/11/2022  
Qtde Plantões: 13

Processo N.: SES-PRO-2023/02208

Nome: (289265/3) EDNA MARIA INACIO  
Cargo/Função: (12038) NIVEL TECNICO ASSISTENCIAL  
Referência: 000 Carga Horária: 40H  
Un. Adm: (195693) HOSP REGIONAL DE SORRISO  
A Partir de: 02/12/2022 Até28/12/2022  
Qtde Plantões: 14

Processo N.: SES-PRO-2023/01378

Nome: (101173/1) EDNA MARTA DIAS GONCALO  
Cargo/Função: (4946) PROFIS TEC NIV MEDIO SERV SAUDE SUS  
Referência: D-007 Carga Horária: 40H  
Un. Adm: (195707) HOSP REGIONAL DOUTOR ANTONIO CARLOS SOUTO FONTES  
A Partir de: 03/12/2022 Até31/12/2022  
Qtde Plantões: 11

Processo N.: SES-PRO-2023/02024

Nome: (321747/1) EDNA REGINA SANTOS DE JESUS  
Cargo/Função: (12038) NIVEL TECNICO ASSISTENCIAL  
Referência: 000 Carga Horária: 40H  
Un. Adm: (118710) UNID ESPECIAL DE CONTR MOVIMENTACAO DE PESSOAL  
A Partir de: 01/12/2022 Até29/12/2022  
Qtde Plantões: 13

Processo N.: SES-PRO-2023/02427

Nome: (295065/2) EDNA XAVIER MONTEIRO  
Cargo/Função: (12044) NIVEL MEDIO ADMINISTRATIVO  
Referência: 000 Carga Horária: 40H  
Un. Adm: (118710) UNID ESPECIAL DE CONTR MOVIMENTACAO DE PESSOAL  
A Partir de: 01/12/2022 Até31/12/2022  
Qtde Plantões: 14

Processo N.: SES-PRO-2023/02620

Nome: (215335/3) EDNARDO GARCIA DO SACRAMENTO  
Cargo/Função: (12050) NIVEL FUNDAMENTAL  
Referência: 000 Carga Horária: 40H  
Un. Adm: (195707) HOSP REGIONAL DOUTOR ANTONIO CARLOS SOUTO FONTES  
A Partir de: 01/10/2022 Até31/10/2022  
Qtde Plantões: 14

Processo N.: SES-PRO-2023/01351

Nome: (309152/3) EDUARDO ALVES DA SILVA  
Cargo/Função: (12036) NIVEL SUPERIOR ASSISTENCIAL  
Referência: 000 Carga Horária: 40H  
Un. Adm: (195707) HOSP REGIONAL DOUTOR ANTONIO CARLOS SOUTO FONTES  
A Partir de: 02/12/2022 Até30/12/2022  
Qtde Plantões: 13

Processo N.: SES-PRO-2023/04426

Nome: (309152/3) EDUARDO ALVES DA SILVA  
Cargo/Função: (12036) NIVEL SUPERIOR ASSISTENCIAL  
Referência: 000 Carga Horária: 40H  
Un. Adm: (195707) HOSP REGIONAL DOUTOR ANTONIO CARLOS SOUTO FONTES  
A Partir de: 02/08/2022 Até30/08/2022  
Qtde Plantões: 14

Processo N.: SES-PRO-2022/60064  
 Nome: (281804/5) ELAINE BRUNELLE DE SOUZA  
 Cargo/Função: (12038) NIVEL TECNICO ASSISTENCIAL  
 Referência: 000 Carga Horária: 40H  
 Un. Adm: (195707) HOSP REGIONAL DOUTOR ANTONIO CARLOS SOUTO FONTES  
 A Partir de: 01/07/2022 Até31/07/2022  
 Qtde Plantões: 12

Processo N.: SES-PRO-2023/01473  
 Nome: (281804/5) ELAINE BRUNELLE DE SOUZA  
 Cargo/Função: (12038) NIVEL TECNICO ASSISTENCIAL  
 Referência: 000 Carga Horária: 40H  
 Un. Adm: (195707) HOSP REGIONAL DOUTOR ANTONIO CARLOS SOUTO FONTES  
 A Partir de: 02/12/2022 Até30/12/2022  
 Qtde Plantões: 10

Processo N.: SES-PRO-2023/01102  
 Nome: (279795/3) ELAINE DOS SANTOS  
 Cargo/Função: (12038) NIVEL TECNICO ASSISTENCIAL  
 Referência: 000 Carga Horária: 40H  
 Un. Adm: (195731) HOSP REGIONAL DE ALTA FLORESTA ALBERT SABIN  
 A Partir de: 02/12/2022 Até30/12/2022  
 Qtde Plantões: 14

Processo N.: SES-PRO-2023/02208  
 Nome: (296561/3) ELAINE MARIA GOMES DE OLIVEIRA  
 Cargo/Função: (12038) NIVEL TECNICO ASSISTENCIAL  
 Referência: 000 Carga Horária: 40H  
 Un. Adm: (195693) HOSP REGIONAL DE SORRISO  
 A Partir de: 02/12/2022 Até30/12/2022  
 Qtde Plantões: 12

Processo N.: SES-PRO-2023/01815  
 Nome: (95608/1) ELENARA CALVI  
 Cargo/Função: (4946) PROFIS TEC NIV MEDIO SERV SAUDE SUS  
 Referência: D-007 Carga Horária: 40H  
 Un. Adm: (195693) HOSP REGIONAL DE SORRISO  
 A Partir de: 01/12/2022 Até27/12/2022  
 Qtde Plantões: 14

Processo N.: SES-PRO-2023/01102  
 Nome: (281226/4) ELENICE APARECIDA PRADO CRUZ  
 Cargo/Função: (12038) NIVEL TECNICO ASSISTENCIAL  
 Referência: 000 Carga Horária: 40H  
 Un. Adm: (195731) HOSP REGIONAL DE ALTA FLORESTA ALBERT SABIN  
 A Partir de: 01/12/2022 Até31/12/2022  
 Qtde Plantões: 13

Processo N.: SES-PRO-2023/02024  
 Nome: (316621/1) ELENIR ALBERTON DE CAMPOS  
 Cargo/Função: (12038) NIVEL TECNICO ASSISTENCIAL  
 Referência: 000 Carga Horária: 40H  
 Un. Adm: (118710) UNID ESPECIAL DE CONTR MOVIMENTACAO DE PESSOAL  
 A Partir de: 01/12/2022 Até31/12/2022  
 Qtde Plantões: 14

Processo N.: SES-PRO-2023/01473  
 Nome: (118086/5) ELEONETE GOMES DA SILVA  
 Cargo/Função: (12038) NIVEL TECNICO ASSISTENCIAL  
 Referência: 000 Carga Horária: 40H  
 Un. Adm: (195707) HOSP REGIONAL DOUTOR ANTONIO CARLOS SOUTO FONTES  
 A Partir de: 01/12/2022 Até31/12/2022  
 Qtde Plantões: 14

Processo N.: SES-PRO-2023/02208  
 Nome: (296489/2) ELI EUSTAQUIO DE SOUZA  
 Cargo/Função: (12038) NIVEL TECNICO ASSISTENCIAL  
 Referência: 000 Carga Horária: 40H  
 Un. Adm: (195693) HOSP REGIONAL DE SORRISO  
 A Partir de: 02/12/2022 Até30/12/2022  
 Qtde Plantões: 14

Processo N.: SES-PRO-2023/02208  
 Nome: (285675/3) ELI GIOVANI ANTUNES  
 Cargo/Função: (12038) NIVEL TECNICO ASSISTENCIAL  
 Referência: 000 Carga Horária: 40H  
 Un. Adm: (195693) HOSP REGIONAL DE SORRISO  
 A Partir de: 01/12/2022 Até31/12/2022  
 Qtde Plantões: 14

Processo N.: SES-PRO-2023/01815  
 Nome: (63906/2) ELIANA FERRAZ DE SOUSA  
 Cargo/Função: (4946) PROFIS TEC NIV MEDIO SERV SAUDE SUS  
 Referência: D-008 Carga Horária: 40H  
 Un. Adm: (195693) HOSP REGIONAL DE SORRISO  
 A Partir de: 01/12/2022 Até29/12/2022  
 Qtde Plantões: 14

Processo N.: SES-PRO-2023/01765  
 Nome: (299928/2) ELIANA MOREIRA DE OLIVEIRA  
 Cargo/Função: (12036) NIVEL SUPERIOR ASSISTENCIAL  
 Referência: 000 Carga Horária: 40H  
 Un. Adm: (118710) UNID ESPECIAL DE CONTR MOVIMENTACAO DE PESSOAL  
 A Partir de: 01/12/2022 Até29/12/2022  
 Qtde Plantões: 14

Processo N.: SES-PRO-2023/02208  
 Nome: (296578/2) ELIANA PEREIRA ROCHA  
 Cargo/Função: (12038) NIVEL TECNICO ASSISTENCIAL  
 Referência: 000 Carga Horária: 40H  
 Un. Adm: (195693) HOSP REGIONAL DE SORRISO  
 A Partir de: 01/12/2022 Até31/12/2022  
 Qtde Plantões: 14

Processo N.: SES-PRO-2022/59732  
 Nome: (95285/1) ELIANE ALVES DE SOUZA DA SILVA  
 Cargo/Função: (4946) PROFIS TEC NIV MEDIO SERV SAUDE SUS  
 Referência: D-008 Carga Horária: 40H  
 Un. Adm: (195715) HOSP REGIONAL DE COLIDER  
 A Partir de: 02/11/2022 Até30/11/2022  
 Qtde Plantões: 13

Processo N.: SES-PRO-2023/04426  
 Nome: (315587/1) ELIANE DA CHAGA OLIVEIRA CAMPOS  
 Cargo/Função: (12036) NIVEL SUPERIOR ASSISTENCIAL  
 Referência: 000 Carga Horária: 40H  
 Un. Adm: (195707) HOSP REGIONAL DOUTOR ANTONIO CARLOS SOUTO FONTES  
 A Partir de: 02/08/2022 Até27/08/2022  
 Qtde Plantões: 12

Processo N.: SES-PRO-2023/02208  
 Nome: (296778/2) ELIANE DAL MAGRO  
 Cargo/Função: (12038) NIVEL TECNICO ASSISTENCIAL  
 Referência: 000 Carga Horária: 40H  
 Un. Adm: (195693) HOSP REGIONAL DE SORRISO  
 A Partir de: 01/12/2022 Até12/12/2022  
 Qtde Plantões: 6

Processo N.: SES-PRO-2022/60579  
 Nome: (297114/2) ELIANE DE FATIMA DUARTE  
 Cargo/Função: (12038) NIVEL TECNICO ASSISTENCIAL  
 Referência: 000 Carga Horária: 40H  
 Un. Adm: (195707) HOSP REGIONAL DOUTOR ANTONIO CARLOS SOUTO FONTES  
 A Partir de: 02/06/2022 Até28/06/2022  
 Qtde Plantões: 12

Processo N.: SES-PRO-2023/01473  
 Nome: (297114/2) ELIANE DE FATIMA DUARTE  
 Cargo/Função: (12038) NIVEL TECNICO ASSISTENCIAL  
 Referência: 000 Carga Horária: 40H  
 Un. Adm: (195707) HOSP REGIONAL DOUTOR ANTONIO CARLOS SOUTO FONTES  
 A Partir de: 01/12/2022 Até31/12/2022  
 Qtde Plantões: 12

Processo N.: SES-PRO-2023/01765  
 Nome: (279522/3) ELIANE DOS SANTOS ARAUJO ROCHA  
 Cargo/Função: (12036) NIVEL SUPERIOR ASSISTENCIAL  
 Referência: 000 Carga Horária: 40H  
 Un. Adm: (118710) UNID ESPECIAL DE CONTR MOVIMENTACAO DE PESSOAL  
 A Partir de: 02/12/2022 Até28/12/2022  
 Qtde Plantões: 13

Processo N.: SES-PRO-2023/01473

Nome: (138446/6) ELIANE MARCIA DE SOUZA EGUES  
Cargo/Função: (12038) NIVEL TECNICO ASSISTENCIAL  
Referência: 000 Carga Horária: 40H  
Un. Adm: (195707) HOSP REGIONAL DOUTOR ANTONIO CARLOS SOUTO FONTES  
A Partir de: 01/12/2022 Até31/12/2022  
Qtde Plantões: 10

Processo N.: SES-PRO-2023/00446

Nome: (280788/3) ELIANE NASCIMENTO DA SILVA  
Cargo/Função: (12050) NIVEL FUNDAMENTAL  
Referência: 000 Carga Horária: 40H  
Un. Adm: (195707) HOSP REGIONAL DOUTOR ANTONIO CARLOS SOUTO FONTES  
A Partir de: 01/10/2022 Até13/10/2022  
Qtde Plantões: 5

Processo N.: SES-PRO-2023/02208

Nome: (282343/4) ELIDA MAIER SOARES  
Cargo/Função: (12038) NIVEL TECNICO ASSISTENCIAL  
Referência: 000 Carga Horária: 40H  
Un. Adm: (195693) HOSP REGIONAL DE SORRISO  
A Partir de: 04/12/2022 Até30/12/2022  
Qtde Plantões: 14

Processo N.: SES-PRO-2023/01473

Nome: (280810/4) ELIEBER BORTOLOZO  
Cargo/Função: (12038) NIVEL TECNICO ASSISTENCIAL  
Referência: 000 Carga Horária: 40H  
Un. Adm: (195707) HOSP REGIONAL DOUTOR ANTONIO CARLOS SOUTO FONTES  
A Partir de: 02/12/2022 Até30/12/2022  
Qtde Plantões: 13

Processo N.: SES-PRO-2023/01941

Nome: (319729/1) ELIENE SANTOS MOURA  
Cargo/Função: (12040) NIVEL AUXILIAR ASSISTENCIAL  
Referência: 000 Carga Horária: 40H  
Un. Adm: (195693) HOSP REGIONAL DE SORRISO  
A Partir de: 01/12/2022 Até31/12/2022  
Qtde Plantões: 14

Processo N.: SES-PRO-2022/60579

Nome: (282065/4) ELINEIA FERREIRA DE OLIVEIRA  
Cargo/Função: (12038) NIVEL TECNICO ASSISTENCIAL  
Referência: 000 Carga Horária: 40H  
Un. Adm: (195707) HOSP REGIONAL DOUTOR ANTONIO CARLOS SOUTO FONTES  
A Partir de: 01/06/2022 Até21/06/2022  
Qtde Plantões: 9

Processo N.: SES-PRO-2023/04402

Nome: (315669/1) ELIS REGINA RIBEIRO BARBOSA  
Cargo/Função: (12038) NIVEL TECNICO ASSISTENCIAL  
Referência: 000 Carga Horária: 40H  
Un. Adm: (195707) HOSP REGIONAL DOUTOR ANTONIO CARLOS SOUTO FONTES  
A Partir de: 03/10/2022 Até31/10/2022  
Qtde Plantões: 14

Processo N.: SES-PRO-2023/01941

Nome: (285384/4) ELISAMARA RAQUEL KLEIN  
Cargo/Função: (12040) NIVEL AUXILIAR ASSISTENCIAL  
Referência: 000 Carga Horária: 40H  
Un. Adm: (195693) HOSP REGIONAL DE SORRISO  
A Partir de: 02/12/2022 Até30/12/2022  
Qtde Plantões: 12

Processo N.: SES-PRO-2023/01473

Nome: (282170/4) ELISANGELA PEREIRA CALIXTO  
Cargo/Função: (12038) NIVEL TECNICO ASSISTENCIAL  
Referência: 000 Carga Horária: 40H  
Un. Adm: (195707) HOSP REGIONAL DOUTOR ANTONIO CARLOS SOUTO FONTES  
A Partir de: 01/12/2022 Até31/12/2022  
Qtde Plantões: 12

Processo N.: SES-PRO-2023/01351

Nome: (111819/6) ELISELMA VIANA PINTO  
Cargo/Função: (12036) NIVEL SUPERIOR ASSISTENCIAL  
Referência: 000 Carga Horária: 40H  
Un. Adm: (195707) HOSP REGIONAL DOUTOR ANTONIO CARLOS SOUTO FONTES  
A Partir de: 01/12/2022 Até31/12/2022  
Qtde Plantões: 14

Processo N.: SES-PRO-2023/03364

Nome: (111819/5) ELISELMA VIANA PINTO  
Cargo/Função: (12036) NIVEL SUPERIOR ASSISTENCIAL  
Referência: 000 Carga Horária: 40H  
Un. Adm: (195707) HOSP REGIONAL DOUTOR ANTONIO CARLOS SOUTO FONTES  
A Partir de: 02/02/2022 Até28/02/2022  
Qtde Plantões: 12

Processo N.: SES-PRO-2023/01473

Nome: (281028/3) ELIZABET FERREIRA DOS SANTOS  
Cargo/Função: (12038) NIVEL TECNICO ASSISTENCIAL  
Referência: 000 Carga Horária: 40H  
Un. Adm: (195707) HOSP REGIONAL DOUTOR ANTONIO CARLOS SOUTO FONTES  
A Partir de: 02/12/2022 Até30/12/2022  
Qtde Plantões: 11

Processo N.: SES-PRO-2023/02022

Nome: (118326/1) ELIZE JOSEFA FERREIRA DOS SANTOS  
Cargo/Função: (4946) PROFIS TEC NIV MEDIO SERV SAUDE SUS  
Referência: D-007 Carga Horária: 40H  
Un. Adm: (191078) COORD DE APOIO ADMINISTRATIVO DO CIAPS  
A Partir de: 02/12/2022 Até30/12/2022  
Qtde Plantões: 14

Processo N.: SES-PRO-2023/02251

Nome: (315349/1) ELLEN WHITE DE JESUS RIBEIRO  
Cargo/Função: (12044) NIVEL MEDIO ADMINISTRATIVO  
Referência: 000 Carga Horária: 40H  
Un. Adm: (118710) UNID ESPECIAL DE CONTR MOVIMENTACAO DE PESSOAL  
A Partir de: 04/12/2022 Até28/12/2022  
Qtde Plantões: 12

Processo N.: SES-PRO-2023/00446

Nome: (281254/3) ELSON FERREIRA DO NASCIMENTO  
Cargo/Função: (12050) NIVEL FUNDAMENTAL  
Referência: 000 Carga Horária: 40H  
Un. Adm: (183598) HOSP. REG. DE CACERES "DR.ANTONIO CARLOS S. FONTES  
A Partir de: 04/10/2022 Até30/10/2022  
Qtde Plantões: 13

Processo N.: SES-PRO-2023/02695

Nome: (297126/2) ELTON MARCIO DA SILVA  
Cargo/Função: (12038) NIVEL TECNICO ASSISTENCIAL  
Referência: 000 Carga Horária: 24H  
Un. Adm: (195707) HOSP REGIONAL DOUTOR ANTONIO CARLOS SOUTO FONTES  
A Partir de: 02/03/2022 Até30/03/2022  
Qtde Plantões: 8

Processo N.: SES-PRO-2023/02208

Nome: (281098/3) ELVIRA LOPES SILVA  
Cargo/Função: (12038) NIVEL TECNICO ASSISTENCIAL  
Referência: 000 Carga Horária: 40H  
Un. Adm: (195693) HOSP REGIONAL DE SORRISO  
A Partir de: 01/12/2022 Até29/12/2022  
Qtde Plantões: 13

Processo N.: SES-PRO-2023/02024

Nome: (296913/3) ELZA HONORATA DE ALMEIDA  
Cargo/Função: (12038) NIVEL TECNICO ASSISTENCIAL  
Referência: 000 Carga Horária: 40H  
Un. Adm: (118710) UNID ESPECIAL DE CONTR MOVIMENTACAO DE PESSOAL  
A Partir de: 02/12/2022 Até27/12/2022  
Qtde Plantões: 13

Processo N.: SES-PRO-2023/02208

Nome: (281085/4) ELZA MARIA SOUSA SANTO  
 Cargo/Função: (12038) NIVEL TECNICO ASSISTENCIAL  
 Referência: 000 Carga Horária: 40H  
 Un. Adm: (195693) HOSP REGIONAL DE SORRISO  
 A Partir de: 02/12/2022 Até30/12/2022  
 Qtde Plantões: 13

Processo N.: SES-PRO-2023/02208

Nome: (281095/3) ELZIVANY DE JESUS OLIVEIRA  
 Cargo/Função: (12038) NIVEL TECNICO ASSISTENCIAL  
 Referência: 000 Carga Horária: 40H  
 Un. Adm: (195693) HOSP REGIONAL DE SORRISO  
 A Partir de: 01/12/2022 Até31/12/2022  
 Qtde Plantões: 14

Processo N.: SES-PRO-2023/03063

Nome: (304767/2) EMANUEL HENRIQUE DE MOURA REIS QUEIROZ  
 Cargo/Função: (12044) NIVEL MEDIO ADMINISTRATIVO  
 Referência: 000 Carga Horária: 40H  
 Un. Adm: (118710) UNID ESPECIAL DE CONTR MOVIMENTACAO DE PESSOAL  
 A Partir de: 01/10/2022 Até29/10/2022  
 Qtde Plantões: 13

Processo N.: SES-PRO-2023/00446

Nome: (299698/2) EMILI DA SILVA  
 Cargo/Função: (12050) NIVEL FUNDAMENTAL  
 Referência: 000 Carga Horária: 40H  
 Un. Adm: (195707) HOSP REGIONAL DOUTOR ANTONIO CARLOS SOUTO FONTES  
 A Partir de: 03/10/2022 Até31/10/2022  
 Qtde Plantões: 13

Processo N.: SES-PRO-2023/01473

Nome: (282234/4) EMILIANA BENEDITA DA CONCEICAO  
 Cargo/Função: (12038) NIVEL TECNICO ASSISTENCIAL  
 Referência: 000 Carga Horária: 40H  
 Un. Adm: (195707) HOSP REGIONAL DOUTOR ANTONIO CARLOS SOUTO FONTES  
 A Partir de: 01/12/2022 Até31/12/2022  
 Qtde Plantões: 13

Processo N.: SES-PRO-2023/01744

Nome: (285689/4) EMILY KAROLINE PEREIRA MARTINS  
 Cargo/Função: (12036) NIVEL SUPERIOR ASSISTENCIAL  
 Referência: 000 Carga Horária: 30H  
 Un. Adm: (195693) HOSP REGIONAL DE SORRISO  
 A Partir de: 03/12/2022 Até27/12/2022  
 Qtde Plantões: 7

Processo N.: SES-PRO-2022/60370

Nome: (301044/2) EMILY PEREZ PRADO  
 Cargo/Função: (12036) NIVEL SUPERIOR ASSISTENCIAL  
 Referência: 000 Carga Horária: 40H  
 Un. Adm: (195707) HOSP REGIONAL DOUTOR ANTONIO CARLOS SOUTO FONTES  
 A Partir de: 02/08/2022 Até30/08/2022  
 Qtde Plantões: 14

Processo N.: SES-PRO-2023/01351

Nome: (301044/2) EMILY PEREZ PRADO  
 Cargo/Função: (12036) NIVEL SUPERIOR ASSISTENCIAL  
 Referência: 000 Carga Horária: 40H  
 Un. Adm: (195707) HOSP REGIONAL DOUTOR ANTONIO CARLOS SOUTO FONTES  
 A Partir de: 04/12/2022 Até31/12/2022  
 Qtde Plantões: 10

Processo N.: SES-PRO-2023/02024

Nome: (214531/4) ERENI DIAS DE SOUZA  
 Cargo/Função: (12038) NIVEL TECNICO ASSISTENCIAL  
 Referência: 000 Carga Horária: 40H  
 Un. Adm: (118710) UNID ESPECIAL DE CONTR MOVIMENTACAO DE PESSOAL  
 A Partir de: 01/12/2022 Até29/12/2022  
 Qtde Plantões: 13

Processo N.: SES-PRO-2023/00446

Nome: (281276/3) ERENICE APARECIDA DA SILVA  
 Cargo/Função: (12050) NIVEL FUNDAMENTAL  
 Referência: 000 Carga Horária: 40H  
 Un. Adm: (195707) HOSP REGIONAL DOUTOR ANTONIO CARLOS SOUTO FONTES  
 A Partir de: 01/10/2022 Até31/10/2022  
 Qtde Plantões: 14

Processo N.: SES-PRO-2023/02024

Nome: (304780/2) ERENITA DIAS DOS SANTOS  
 Cargo/Função: (12038) NIVEL TECNICO ASSISTENCIAL  
 Referência: 000 Carga Horária: 40H  
 Un. Adm: (118710) UNID ESPECIAL DE CONTR MOVIMENTACAO DE PESSOAL  
 A Partir de: 01/12/2022 Até31/12/2022  
 Qtde Plantões: 14

Processo N.: SES-PRO-2023/02208

Nome: (305987/1) ERIK OLIVEIRA BARBOZA  
 Cargo/Função: (12038) NIVEL TECNICO ASSISTENCIAL  
 Referência: 000 Carga Horária: 40H  
 Un. Adm: (195693) HOSP REGIONAL DE SORRISO  
 A Partir de: 02/12/2022 Até30/12/2022  
 Qtde Plantões: 13

Processo N.: SES-PRO-2023/01765

Nome: (228622/6) ERIKA DIOGO DE PAULA  
 Cargo/Função: (12036) NIVEL SUPERIOR ASSISTENCIAL  
 Referência: 000 Carga Horária: 40H  
 Un. Adm: (118710) UNID ESPECIAL DE CONTR MOVIMENTACAO DE PESSOAL  
 A Partir de: 02/12/2022 Até30/12/2022  
 Qtde Plantões: 14

Processo N.: SES-PRO-2023/04118

Nome: (281066/4) ESDRA ALVES FERREIRA DA SILVA  
 Cargo/Função: (12038) NIVEL TECNICO ASSISTENCIAL  
 Referência: 000 Carga Horária: 40H  
 Un. Adm: (195693) HOSP REGIONAL DE SORRISO  
 A Partir de: 02/12/2022 Até30/12/2022  
 Qtde Plantões: 13

Processo N.: SES-PRO-2023/00717

Nome: (298514/2) ETEVALDO BARBOZA FARIAS  
 Cargo/Função: (12046) NIVEL FUNDAMENTAL ADMINISTRATIVO  
 Referência: 000 Carga Horária: 40H  
 Un. Adm: (195731) HOSP REGIONAL DE ALTA FLORESTA ALBERT SABIN  
 A Partir de: 02/12/2022 Até30/12/2022  
 Qtde Plantões: 14

Processo N.: SES-PRO-2023/01929

Nome: (76588/3) EULANE DE SOUSA SILVA  
 Cargo/Função: (4989) PROFIS APOIO SERV SAUDE SUS  
 Referência: D-007 Carga Horária: 40H  
 Un. Adm: (195693) HOSP REGIONAL DE SORRISO  
 A Partir de: 03/12/2022 Até11/12/2022  
 Qtde Plantões: 2

Processo N.: SES-PRO-2023/01102

Nome: (281130/4) EUNI NUNES DE FARIAS DA SILVA  
 Cargo/Função: (12038) NIVEL TECNICO ASSISTENCIAL  
 Referência: 000 Carga Horária: 40H  
 Un. Adm: (195731) HOSP REGIONAL DE ALTA FLORESTA ALBERT SABIN  
 A Partir de: 10/12/2022 Até30/12/2022  
 Qtde Plantões: 8

Processo N.: SES-PRO-2023/02024

Nome: (295043/3) EURIDES NERES DE SOUZA  
 Cargo/Função: (12038) NIVEL TECNICO ASSISTENCIAL  
 Referência: 000 Carga Horária: 40H  
 Un. Adm: (118710) UNID ESPECIAL DE CONTR MOVIMENTACAO DE PESSOAL  
 A Partir de: 02/12/2022 Até30/12/2022  
 Qtde Plantões: 13



Processo N.: SES-PRO-2023/01473  
Nome: (280631/5) EUSDRA DOS SANTOS VARANDA BARBOSA  
Cargo/Função: (12038) NIVEL TECNICO ASSISTENCIAL  
Referência: 000 Carga Horária: 40H  
Un. Adm: (195707) HOSP REGIONAL DOUTOR ANTONIO CARLOS SOUTO FONTES  
A Partir de: 04/12/2022 Até31/12/2022  
Qtde Plantões: 13

Processo N.: SES-PRO-2023/02024  
Nome: (295006/2) EVA MARIA CORREA DE ASSIS  
Cargo/Função: (12038) NIVEL TECNICO ASSISTENCIAL  
Referência: 000 Carga Horária: 40H  
Un. Adm: (118710) UNID ESPECIAL DE CONTR MOVIMENTACAO DE PESSOAL  
A Partir de: 02/12/2022 Até28/12/2022  
Qtde Plantões: 13

Processo N.: SES-PRO-2023/02024  
Nome: (281631/4) EVANILCE BRUNO DE OLIVEIRA DIAS  
Cargo/Função: (12038) NIVEL TECNICO ASSISTENCIAL  
Referência: 000 Carga Horária: 40H  
Un. Adm: (118710) UNID ESPECIAL DE CONTR MOVIMENTACAO DE PESSOAL  
A Partir de: 02/12/2022 Até30/12/2022  
Qtde Plantões: 12

Processo N.: SES-PRO-2023/01595  
Nome: (308318/1) EVANILZA BENEDITA DE ALMEIDA  
Cargo/Função: (12050) NIVEL FUNDAMENTAL  
Referência: 000 Carga Horária: 40H  
Un. Adm: (118710) UNID ESPECIAL DE CONTR MOVIMENTACAO DE PESSOAL  
A Partir de: 01/12/2022 Até31/12/2022  
Qtde Plantões: 9

Processo N.: SES-PRO-2023/01941  
Nome: (281045/3) EVANIRA ALMONDES DE MENEZES BRAGA  
Cargo/Função: (12040) NIVEL AUXILIAR ASSISTENCIAL  
Referência: 000 Carga Horária: 40H  
Un. Adm: (195693) HOSP REGIONAL DE SORRISO  
A Partir de: 01/12/2022 Até31/12/2022  
Qtde Plantões: 14

Processo N.: SES-PRO-2023/02208  
Nome: (296559/2) EVELLYN DIAS DA SILVA  
Cargo/Função: (12038) NIVEL TECNICO ASSISTENCIAL  
Referência: 000 Carga Horária: 40H  
Un. Adm: (195693) HOSP REGIONAL DE SORRISO  
A Partir de: 02/12/2022 Até26/12/2022  
Qtde Plantões: 14

Processo N.: SES-PRO-2022/59842  
Nome: (70533/9) EVERALDO MIRANDA SOARES  
Cargo/Função: (4912) PROFIS TEC NIV SUPERIOR SERV SAUDE SUS  
Referência: D-009 Carga Horária: 40H  
Un. Adm: (195715) HOSP REGIONAL DE COLIDER  
A Partir de: 02/11/2022 Até30/11/2022  
Qtde Plantões: 12

Processo N.: SES-PRO-2023/01765  
Nome: (110240/12) EVERSON COUTO LEITE  
Cargo/Função: (12036) NIVEL SUPERIOR ASSISTENCIAL  
Referência: 000 Carga Horária: 40H  
Un. Adm: (118710) UNID ESPECIAL DE CONTR MOVIMENTACAO DE PESSOAL  
A Partir de: 02/12/2022 Até28/12/2022  
Qtde Plantões: 7

Processo N.: SES-PRO-2023/02411  
Nome: (295392/2) EVERTON RIBEIRO DA SILVA MARTINS  
Cargo/Função: (12050) NIVEL FUNDAMENTAL  
Referência: 000 Carga Horária: 40H  
Un. Adm: (118710) UNID ESPECIAL DE CONTR MOVIMENTACAO DE PESSOAL  
A Partir de: 01/12/2022 Até31/12/2022  
Qtde Plantões: 13

Processo N.: SES-PRO-2023/01682  
Nome: (319141/1) EVERTON RODRIGUES SOUZA DA CRUZ  
Cargo/Função: (12046) NIVEL FUNDAMENTAL ADMINISTRATIVO  
Referência: 000 Carga Horária: 40H  
Un. Adm: (195758) HOSP ESTADUAL LOUSITE FERREIRA DA SILVA  
A Partir de: 01/12/2022 Até29/12/2022  
Qtde Plantões: 14

Processo N.: SES-PRO-2023/02208  
Nome: (296567/2) FABIANA TEODORO TARGINO  
Cargo/Função: (12038) NIVEL TECNICO ASSISTENCIAL  
Referência: 000 Carga Horária: 40H  
Un. Adm: (195693) HOSP REGIONAL DE SORRISO  
A Partir de: 01/12/2022 Até27/12/2022  
Qtde Plantões: 13

Processo N.: SES-PRO-2023/02427  
Nome: (296900/2) FABIANI ARRUDA JESUS  
Cargo/Função: (12044) NIVEL MEDIO ADMINISTRATIVO  
Referência: 000 Carga Horária: 40H  
Un. Adm: (118710) UNID ESPECIAL DE CONTR MOVIMENTACAO DE PESSOAL  
A Partir de: 01/12/2022 Até31/12/2022  
Qtde Plantões: 14

Processo N.: SES-PRO-2023/00446  
Nome: (282236/3) FABIANO MACIEL DE CAMPOS  
Cargo/Função: (12050) NIVEL FUNDAMENTAL  
Referência: 000 Carga Horária: 40H  
Un. Adm: (195707) HOSP REGIONAL DOUTOR ANTONIO CARLOS SOUTO FONTES  
A Partir de: 02/10/2022 Até30/10/2022  
Qtde Plantões: 13

Processo N.: SES-PRO-2023/02024  
Nome: (131113/2) FABIENE CONCEICAO OLIVEIRA LIMA  
Cargo/Função: (12038) NIVEL TECNICO ASSISTENCIAL  
Referência: 000 Carga Horária: 40H  
Un. Adm: (118710) UNID ESPECIAL DE CONTR MOVIMENTACAO DE PESSOAL  
A Partir de: 02/12/2022 Até28/12/2022  
Qtde Plantões: 12

Processo N.: SES-PRO-2023/01941  
Nome: (296603/2) FABINI DECKER RAISER  
Cargo/Função: (12040) NIVEL AUXILIAR ASSISTENCIAL  
Referência: 000 Carga Horária: 40H  
Un. Adm: (195693) HOSP REGIONAL DE SORRISO  
A Partir de: 02/12/2022 Até30/12/2022  
Qtde Plantões: 13

Processo N.: SES-PRO-2023/01351  
Nome: (280829/5) FABIO FERREIRA LANDIM  
Cargo/Função: (12036) NIVEL SUPERIOR ASSISTENCIAL  
Referência: 000 Carga Horária: 40H  
Un. Adm: (195707) HOSP REGIONAL DOUTOR ANTONIO CARLOS SOUTO FONTES  
A Partir de: 01/12/2022 Até31/12/2022  
Qtde Plantões: 14

Processo N.: SES-PRO-2022/60579  
Nome: (280632/3) FATIMA APARECIDA DUARTE POMPILIO  
Cargo/Função: (12038) NIVEL TECNICO ASSISTENCIAL  
Referência: 000 Carga Horária: 40H  
Un. Adm: (195707) HOSP REGIONAL DOUTOR ANTONIO CARLOS SOUTO FONTES  
A Partir de: 01/06/2022 Até29/06/2022  
Qtde Plantões: 13

Processo N.: SES-PRO-2023/00842  
Nome: (280632/4) FATIMA APARECIDA DUARTE POMPILIO  
Cargo/Função: (12038) NIVEL TECNICO ASSISTENCIAL  
Referência: 000 Carga Horária: 40H  
Un. Adm: (195707) HOSP REGIONAL DOUTOR ANTONIO CARLOS SOUTO FONTES  
A Partir de: 01/10/2022 Até31/10/2022  
Qtde Plantões: 14

Processo N.: SES-PRO-2023/01442

Nome: (280632/4) FATIMA APARECIDA DUARTE POMPILIO  
Cargo/Função: (12038) NIVEL TECNICO ASSISTENCIAL  
Referência: 000 Carga Horária: 40H  
Un. Adm: (195707) HOSP REGIONAL DOUTOR ANTONIO CARLOS SOUTO FONTES  
A Partir de: 02/12/2022 Até30/12/2022  
Qtde Plantões: 11

Processo N.: SES-PRO-2023/01102

Nome: (281159/4) FATIMA APARECIDA SCHOR FREIRE  
Cargo/Função: (12038) NIVEL TECNICO ASSISTENCIAL  
Referência: 000 Carga Horária: 40H  
Un. Adm: (195731) HOSP REGIONAL DE ALTA FLORESTA ALBERT SABIN  
A Partir de: 02/12/2022 Até30/12/2022  
Qtde Plantões: 14

Processo N.: SES-PRO-2023/01815

Nome: (95379/1) FATIMA JANETE SILVA DOS SANTOS  
Cargo/Função: (4946) PROFIS TEC NIV MEDIO SERV SAUDE SUS  
Referência: D-007 Carga Horária: 40H  
Un. Adm: (195693) HOSP REGIONAL DE SORRISO  
A Partir de: 02/12/2022 Até28/12/2022  
Qtde Plantões: 14

Processo N.: SES-PRO-2023/02208

Nome: (285385/3) FELIPE DA CRUZ GOMES  
Cargo/Função: (12038) NIVEL TECNICO ASSISTENCIAL  
Referência: 000 Carga Horária: 40H  
Un. Adm: (195693) HOSP REGIONAL DE SORRISO  
A Partir de: 02/12/2022 Até30/12/2022  
Qtde Plantões: 13

Processo N.: SES-PRO-2023/02022

Nome: (113101/1) FERNAN HUDSON COSTA COELHO  
Cargo/Função: (4946) PROFIS TEC NIV MEDIO SERV SAUDE SUS  
Referência: D-006 Carga Horária: 40H  
Un. Adm: (191078) COORD DE APOIO ADMINISTRATIVO DO CIAPS  
A Partir de: 02/12/2022 Até30/12/2022  
Qtde Plantões: 14

Processo N.: SES-PRO-2023/00842

Nome: (302711/2) FERNANDA REGINA VIANA DE OLIVEIRA  
Cargo/Função: (12038) NIVEL TECNICO ASSISTENCIAL  
Referência: 000 Carga Horária: 40H  
Un. Adm: (195707) HOSP REGIONAL DOUTOR ANTONIO CARLOS SOUTO FONTES  
A Partir de: 01/10/2022 Até31/10/2022  
Qtde Plantões: 11

Processo N.: SES-PRO-2023/01442

Nome: (302711/2) FERNANDA REGINA VIANA DE OLIVEIRA  
Cargo/Função: (12038) NIVEL TECNICO ASSISTENCIAL  
Referência: 000 Carga Horária: 40H  
Un. Adm: (195707) HOSP REGIONAL DOUTOR ANTONIO CARLOS SOUTO FONTES  
A Partir de: 02/12/2022 Até31/12/2022  
Qtde Plantões: 12

Processo N.: SES-PRO-2023/02427

Nome: (295060/2) FERNANDA VIEIRA DA SILVA BORGES  
Cargo/Função: (12044) NIVEL MEDIO ADMINISTRATIVO  
Referência: 000 Carga Horária: 40H  
Un. Adm: (118710) UNID ESPECIAL DE CONTR MOVIMENTACAO DE PESSOAL  
A Partir de: 04/12/2022 Até28/12/2022  
Qtde Plantões: 13

Processo N.: SES-PRO-2023/00446

Nome: (221596/4) FERNANDO AMARAL ANDRADE  
Cargo/Função: (12050) NIVEL FUNDAMENTAL  
Referência: 000 Carga Horária: 40H  
Un. Adm: (195707) HOSP REGIONAL DOUTOR ANTONIO CARLOS SOUTO FONTES  
A Partir de: 02/10/2022 Até30/10/2022  
Qtde Plantões: 14

Processo N.: SES-PRO-2023/01442

Nome: (251648/5) FLAVIA DA COSTA MENDES BORGES  
Cargo/Função: (12038) NIVEL TECNICO ASSISTENCIAL  
Referência: 000 Carga Horária: 40H  
Un. Adm: (195707) HOSP REGIONAL DOUTOR ANTONIO CARLOS SOUTO FONTES  
A Partir de: 01/12/2022 Até31/12/2022  
Qtde Plantões: 13

Processo N.: SES-PRO-2023/01941

Nome: (297459/2) FLAVIA PEREIRA LIMA  
Cargo/Função: (12040) NIVEL AUXILIAR ASSISTENCIAL  
Referência: 000 Carga Horária: 40H  
Un. Adm: (195693) HOSP REGIONAL DE SORRISO  
A Partir de: 02/12/2022 Até30/12/2022  
Qtde Plantões: 12

Processo N.: SES-PRO-2023/02427

Nome: (304446/1) FLAVIA REGINA SIQUEIRA VASCONCELOS SUFREDINI  
Cargo/Função: (12044) NIVEL MEDIO ADMINISTRATIVO  
Referência: 000 Carga Horária: 40H  
Un. Adm: (118710) UNID ESPECIAL DE CONTR MOVIMENTACAO DE PESSOAL  
A Partir de: 01/12/2022 Até23/12/2022  
Qtde Plantões: 7

Processo N.: SES-PRO-2023/02208

Nome: (280543/4) FLAVIANE LEITE ARAUJO  
Cargo/Função: (12038) NIVEL TECNICO ASSISTENCIAL  
Referência: 000 Carga Horária: 40H  
Un. Adm: (195693) HOSP REGIONAL DE SORRISO  
A Partir de: 02/12/2022 Até30/12/2022  
Qtde Plantões: 13

Processo N.: SES-PRO-2023/04869

Nome: (307403/2) FLAVIO APARECIDO DOS REIS DA SILVA  
Cargo/Função: (12036) NIVEL SUPERIOR ASSISTENCIAL  
Referência: 000 Carga Horária: 20H  
Un. Adm: (151475) DIR DO ESCRITORIO REG DE SAUDE DE RONDONOPOLIS  
A Partir de: 03/12/2022 Até31/12/2022  
Qtde Plantões: 4

Processo N.: SES-PRO-2023/02208

Nome: (304204/3) FLOR DE NIZ DE SOUSA ULRICH  
Cargo/Função: (12038) NIVEL TECNICO ASSISTENCIAL  
Referência: 000 Carga Horária: 40H  
Un. Adm: (195693) HOSP REGIONAL DE SORRISO  
A Partir de: 02/12/2022 Até30/12/2022  
Qtde Plantões: 14

Processo N.: SES-PRO-2023/01929

Nome: (41100/2) FLORIPEDES MARTINS GAZOLLA  
Cargo/Função: (4989) PROFIS APOIO SERV SAUDE SUS  
Referência: D-009 Carga Horária: 40H  
Un. Adm: (195693) HOSP REGIONAL DE SORRISO  
A Partir de: 02/12/2022 Até16/12/2022  
Qtde Plantões: 7

Processo N.: SES-PRO-2023/01102

Nome: (281228/4) FRANCIANE DE PAULA VALENTIN MARTINES  
Cargo/Função: (12038) NIVEL TECNICO ASSISTENCIAL  
Referência: 000 Carga Horária: 40H  
Un. Adm: (195731) HOSP REGIONAL DE ALTA FLORESTA ALBERT SABIN  
A Partir de: 01/12/2022 Até31/12/2022  
Qtde Plantões: 12

Processo N.: SES-PRO-2022/60579

Nome: (302473/1) FRANCIANE GUIMARAES DE OLIVEIRA  
Cargo/Função: (12038) NIVEL TECNICO ASSISTENCIAL  
Referência: 000 Carga Horária: 40H  
Un. Adm: (195707) HOSP REGIONAL DOUTOR ANTONIO CARLOS SOUTO FONTES  
A Partir de: 02/06/2022 Até28/06/2022  
Qtde Plantões: 12

Processo N.: SES-PRO-2023/00842

Nome: (302473/2) FRANCIANE GUIMARAES DE OLIVEIRA  
Cargo/Função: (12038) NIVEL TECNICO ASSISTENCIAL  
Referência: 000 Carga Horária: 40H  
Un. Adm: (195707) HOSP REGIONAL DOUTOR ANTONIO CARLOS SOUTO FONTES  
A Partir de: 04/10/2022 Até24/10/2022  
Qtde Plantões: 13

Processo N.: SES-PRO-2023/01442

Nome: (302473/2) FRANCIANE GUIMARAES DE OLIVEIRA  
Cargo/Função: (12038) NIVEL TECNICO ASSISTENCIAL  
Referência: 000 Carga Horária: 40H  
Un. Adm: (195707) HOSP REGIONAL DOUTOR ANTONIO CARLOS SOUTO FONTES  
A Partir de: 01/12/2022 Até21/12/2022  
Qtde Plantões: 14

Processo N.: SES-PRO-2023/02251

Nome: (321896/1) FRANCIELDA VIEIRA DA SILVA  
Cargo/Função: (12044) NIVEL MEDIO ADMINISTRATIVO  
Referência: 000 Carga Horária: 40H  
Un. Adm: (118710) UNID ESPECIAL DE CONTR MOVIMENTACAO DE PESSOAL  
A Partir de: 01/12/2022 Até29/12/2022  
Qtde Plantões: 14

Processo N.: SES-PRO-2023/01102

Nome: (289454/3) FRANCIELE APARECIDA RIBEIRO DE CAMARGO  
Cargo/Função: (12038) NIVEL TECNICO ASSISTENCIAL  
Referência: 000 Carga Horária: 40H  
Un. Adm: (195731) HOSP REGIONAL DE ALTA FLORESTA ALBERT SABIN  
A Partir de: 01/12/2022 Até31/12/2022  
Qtde Plantões: 14

Processo N.: SES-PRO-2023/02024

Nome: (300834/3) FRANCIELE DA SILVA PEDROSO  
Cargo/Função: (12038) NIVEL TECNICO ASSISTENCIAL  
Referência: 000 Carga Horária: 40H  
Un. Adm: (118710) UNID ESPECIAL DE CONTR MOVIMENTACAO DE PESSOAL  
A Partir de: 01/12/2022 Até28/12/2022  
Qtde Plantões: 14

Processo N.: SES-PRO-2023/01744

Nome: (319967/1) FRANCIELI CHAGAS DE ANDRADE  
Cargo/Função: (12036) NIVEL SUPERIOR ASSISTENCIAL  
Referência: 000 Carga Horária: 30H  
Un. Adm: (195693) HOSP REGIONAL DE SORRISO  
A Partir de: 01/12/2022 Até29/12/2022  
Qtde Plantões: 10

Processo N.: SES-PRO-2023/01442

Nome: (111933/8) FRANCISCA ARCANJO DE DEUS  
Cargo/Função: (12038) NIVEL TECNICO ASSISTENCIAL  
Referência: 000 Carga Horária: 40H  
Un. Adm: (195707) HOSP REGIONAL DOUTOR ANTONIO CARLOS SOUTO FONTES  
A Partir de: 01/12/2022 Até27/12/2022  
Qtde Plantões: 13

Processo N.: SES-PRO-2023/01102

Nome: (210224/3) FRANCISCA PAIVA SOUZA  
Cargo/Função: (12038) NIVEL TECNICO ASSISTENCIAL  
Referência: 000 Carga Horária: 40H  
Un. Adm: (195731) HOSP REGIONAL DE ALTA FLORESTA ALBERT SABIN  
A Partir de: 01/12/2022 Até31/12/2022  
Qtde Plantões: 14

Processo N.: SES-PRO-2023/02208

Nome: (296488/4) FRANCISCA POLIANA BEZERRA DE MENDONCA  
Cargo/Função: (12038) NIVEL TECNICO ASSISTENCIAL  
Referência: 000 Carga Horária: 40H  
Un. Adm: (195693) HOSP REGIONAL DE SORRISO  
A Partir de: 01/12/2022 Até31/12/2022  
Qtde Plantões: 14

Processo N.: SES-PRO-2023/01941

Nome: (296605/2) FRANCISCA RANGERICA SILVA RODRIGUES  
Cargo/Função: (12040) NIVEL AUXILIAR ASSISTENCIAL  
Referência: 000 Carga Horária: 40H  
Un. Adm: (195693) HOSP REGIONAL DE SORRISO  
A Partir de: 01/12/2022 Até31/12/2022  
Qtde Plantões: 14

Processo N.: SES-PRO-2023/01929

Nome: (66943/3) FRANCISCA SOUSA BRAGA  
Cargo/Função: (4989) PROFIS APOIO SERV SAUDE SUS  
Referência: D-008 Carga Horária: 40H  
Un. Adm: (195693) HOSP REGIONAL DE SORRISO  
A Partir de: 08/12/2022 Até31/12/2022  
Qtde Plantões: 11

Processo N.: SES-PRO-2023/02024

Nome: (301103/3) FRANCISCO DAS CHAGAS SANTOS  
Cargo/Função: (12038) NIVEL TECNICO ASSISTENCIAL  
Referência: 000 Carga Horária: 40H  
Un. Adm: (118710) UNID ESPECIAL DE CONTR MOVIMENTACAO DE PESSOAL  
A Partir de: 16/12/2022 Até30/12/2022  
Qtde Plantões: 7

Processo N.: SES-PRO-2023/01355

Nome: (280420/3) FRANCISCO DE MAGALHAES ARTIAGA  
Cargo/Função: (12050) NIVEL FUNDAMENTAL  
Referência: 000 Carga Horária: 40H  
Un. Adm: (195707) HOSP REGIONAL DOUTOR ANTONIO CARLOS SOUTO FONTES  
A Partir de: 02/12/2022 Até30/12/2022  
Qtde Plantões: 13

Processo N.: SES-PRO-2023/02022

Nome: (42975/1) FRANCISCO DE SOUZA ASSIS  
Cargo/Função: (4946) PROFIS TEC NIV MEDIO SERV SAUDE SUS  
Referência: D-011 Carga Horária: 40H  
Un. Adm: (191078) COORD DE APOIO ADMINISTRATIVO DO CIAPS  
A Partir de: 01/12/2022 Até29/12/2022  
Qtde Plantões: 14

Processo N.: SES-PRO-2022/59730

Nome: (58926/3) FRANCISCO GOMES DA SILVA  
Cargo/Função: (4912) PROFIS TEC NIV SUPERIOR SERV SAUDE SUS  
Referência: C-008 Carga Horária: 40H  
Un. Adm: (195715) HOSP REGIONAL DE COLIDER  
A Partir de: 13/11/2022 Até27/11/2022  
Qtde Plantões: 2

Processo N.: SES-PRO-2023/02208

Nome: (250942/9) FRANCISCO PEREIRA DA SILVA  
Cargo/Função: (12038) NIVEL TECNICO ASSISTENCIAL  
Referência: 000 Carga Horária: 40H  
Un. Adm: (195693) HOSP REGIONAL DE SORRISO  
A Partir de: 02/12/2022 Até30/12/2022  
Qtde Plantões: 13

Processo N.: SES-PRO-2023/01752

Nome: (295485/2) FRANCISNEIA SOCORRO DA SILVA  
Cargo/Função: (12036) NIVEL SUPERIOR ASSISTENCIAL  
Referência: 000 Carga Horária: 30H  
Un. Adm: (118710) UNID ESPECIAL DE CONTR MOVIMENTACAO DE PESSOAL  
A Partir de: 01/12/2022 Até30/12/2022  
Qtde Plantões: 9

Processo N.: SES-PRO-2023/01608

Nome: (295026/2) FRANCISVAL BENEDITO AMANCIO FERREIRA  
Cargo/Função: (12046) NIVEL FUNDAMENTAL ADMINISTRATIVO  
Referência: 000 Carga Horária: 40H  
Un. Adm: (118710) UNID ESPECIAL DE CONTR MOVIMENTACAO DE PESSOAL  
A Partir de: 01/12/2022 Até31/12/2022  
Qtde Plantões: 14

Processo N.: SES-PRO-2023/00446

Nome: (299700/2) FRANK DA SILVA SOARES

Cargo/Função: (12050) NIVEL FUNDAMENTAL

Referência: 000 Carga Horária: 40H

Un. Adm: (195707) HOSP REGIONAL DOUTOR ANTONIO CARLOS SOUTO FONTES

A Partir de: 01/10/2022 Até31/10/2022

Qtde Plantões: 13

Processo N.: SES-PRO-2023/01622

Nome: (138918/3) FULVIO AMERIVALDO MOREIRA VIEIRA

Cargo/Função: (12054) CONDUTOR DE AMBULANCIA

Referência: 000 Carga Horária: 40H

Un. Adm: (118710) UNID ESPECIAL DE CONTR MOVIMENTACAO DE PESSOAL

A Partir de: 02/12/2022 Até26/12/2022

Qtde Plantões: 12

Processo N.: SES-PRO-2023/02411

Nome: (299225/2) GABRIEL MARQUES DA SILVA

Cargo/Função: (12050) NIVEL FUNDAMENTAL

Referência: 000 Carga Horária: 40H

Un. Adm: (118710) UNID ESPECIAL DE CONTR MOVIMENTACAO DE PESSOAL

A Partir de: 02/12/2022 Até30/12/2022

Qtde Plantões: 14

Processo N.: SES-PRO-2023/01682

Nome: (299530/2) GABRIEL SANTANA BARBOSA

Cargo/Função: (12046) NIVEL FUNDAMENTAL ADMINISTRATIVO

Referência: 000 Carga Horária: 40H

Un. Adm: (195758) HOSP ESTADUAL LOUSITE FERREIRA DA SILVA

A Partir de: 01/12/2022 Até31/12/2022

Qtde Plantões: 14

Processo N.: SES-PRO-2023/03863

Nome: (299121/2) GABRIELA SANTOS FERREIRA DA SILVA

Cargo/Função: (12038) NIVEL TECNICO ASSISTENCIAL

Referência: 000 Carga Horária: 40H

Un. Adm: (195715) HOSP REGIONAL DE COLIDER

A Partir de: 01/12/2022 Até31/12/2022

Qtde Plantões: 13

Processo N.: SES-PRO-2023/01351

Nome: (297097/3) GABRIELE SEBASTIANA MASSAI DE ARRUDA

Cargo/Função: (12036) NIVEL SUPERIOR ASSISTENCIAL

Referência: 000 Carga Horária: 40H

Un. Adm: (195707) HOSP REGIONAL DOUTOR ANTONIO CARLOS SOUTO FONTES

A Partir de: 02/12/2022 Até31/12/2022

Qtde Plantões: 12

Processo N.: SES-PRO-2023/03908

Nome: (281500/4) GEIZER JADSON DE OLIVEIRA

Cargo/Função: (12036) NIVEL SUPERIOR ASSISTENCIAL

Referência: 000 Carga Horária: 30H

Un. Adm: (195715) HOSP REGIONAL DE COLIDER

A Partir de: 01/12/2022 Até31/12/2022

Qtde Plantões: 8

Processo N.: SES-PRO-2023/01742

Nome: (281107/1) GENAINA FERREIRA PEDRO

Cargo/Função: (12038) NIVEL TECNICO ASSISTENCIAL

Referência: 000 Carga Horária: 40H

Un. Adm: (195731) HOSP REG DE ALTA FLORESTA ALBERT SABIN

A Partir de: 03/05/2019 Até31/05/2019

Qtde Plantões: 14

Processo N.: SES-PRO-2023/01743

Nome: (281107/1) GENAINA FERREIRA PEDRO

Cargo/Função: (12038) NIVEL TECNICO ASSISTENCIAL

Referência: 000 Carga Horária: 40H

Un. Adm: (195731) HOSP REG DE ALTA FLORESTA ALBERT SABIN

A Partir de: 02/07/2019 Até30/07/2019

Qtde Plantões: 14

Processo N.: SES-PRO-2023/01749

Nome: (281107/1) GENAINA FERREIRA PEDRO

Cargo/Função: (12038) NIVEL TECNICO ASSISTENCIAL

Referência: 000 Carga Horária: 40H

Un. Adm: (195731) HOSP REG DE ALTA FLORESTA ALBERT SABIN

A Partir de: 01/08/2019 Até29/08/2019

Qtde Plantões: 14

Processo N.: SES-PRO-2023/01442

Nome: (280536/4) GENI RAMOS DA CRUZ

Cargo/Função: (12038) NIVEL TECNICO ASSISTENCIAL

Referência: 000 Carga Horária: 40H

Un. Adm: (195707) HOSP REGIONAL DOUTOR ANTONIO CARLOS SOUTO FONTES

A Partir de: 02/12/2022 Até30/12/2022

Qtde Plantões: 13

Processo N.: SES-PRO-2022/60579

Nome: (280633/3) GENILTON PEREIRA COUTO

Cargo/Função: (12038) NIVEL TECNICO ASSISTENCIAL

Referência: 000 Carga Horária: 40H

Un. Adm: (195707) HOSP REGIONAL DOUTOR ANTONIO CARLOS SOUTO FONTES

A Partir de: 01/06/2022 Até29/06/2022

Qtde Plantões: 13

Processo N.: SES-PRO-2023/00842

Nome: (280633/3) GENILTON PEREIRA COUTO

Cargo/Função: (12038) NIVEL TECNICO ASSISTENCIAL

Referência: 000 Carga Horária: 40H

Un. Adm: (195707) HOSP REGIONAL DOUTOR ANTONIO CARLOS SOUTO FONTES

A Partir de: 03/10/2022 Até31/10/2022

Qtde Plantões: 11

Processo N.: SES-PRO-2023/00446

Nome: (280787/3) GENIVALDO MANOEL DA SILVA

Cargo/Função: (12050) NIVEL FUNDAMENTAL

Referência: 000 Carga Horária: 40H

Un. Adm: (195707) HOSP REGIONAL DOUTOR ANTONIO CARLOS SOUTO FONTES

A Partir de: 01/10/2022 Até31/10/2022

Qtde Plantões: 12

Processo N.: SES-PRO-2023/00446

Nome: (244216/5) GEORGE CARVALHO CORREA

Cargo/Função: (12050) NIVEL FUNDAMENTAL

Referência: 000 Carga Horária: 40H

Un. Adm: (195707) HOSP REGIONAL DOUTOR ANTONIO CARLOS SOUTO FONTES

A Partir de: 01/10/2022 Até31/10/2022

Qtde Plantões: 14

Processo N.: SES-PRO-2023/00446

Nome: (280793/3) GERALDO GOMES DE CAMPOS

Cargo/Função: (12050) NIVEL FUNDAMENTAL

Referência: 000 Carga Horária: 40H

Un. Adm: (195707) HOSP REGIONAL DOUTOR ANTONIO CARLOS SOUTO FONTES

A Partir de: 01/10/2022 Até31/10/2022

Qtde Plantões: 14

Processo N.: SES-PRO-2023/01682

Nome: (319249/1) GERCIONE PEREIRA DOS SANTOS

Cargo/Função: (12046) NIVEL FUNDAMENTAL ADMINISTRATIVO

Referência: 000 Carga Horária: 40H

Un. Adm: (195758) HOSP ESTADUAL LOUSITE FERREIRA DA SILVA

A Partir de: 02/12/2022 Até30/12/2022

Qtde Plantões: 14

Processo N.: SES-PRO-2023/01442

Nome: (280634/4) GILDA APARECIDA DE OLIVEIRA

Cargo/Função: (12038) NIVEL TECNICO ASSISTENCIAL

Referência: 000 Carga Horária: 40H

Un. Adm: (195707) HOSP REGIONAL DOUTOR ANTONIO CARLOS SOUTO FONTES

A Partir de: 01/12/2022 Até31/12/2022

Qtde Plantões: 9

Processo N.: SES-PRO-2023/03934

Nome: (282184/4) GILDETE CAMPOS DE SENNA  
Cargo/Função: (12044) NIVEL MEDIO ADMINISTRATIVO  
Referência: 000 Carga Horária: 40H  
Un. Adm: (195707) HOSP REGIONAL DOUTOR ANTONIO CARLOS SOUTO FONTES  
A Partir de: 01/10/2022 Até31/10/2022  
Qtde Plantões: 13

Processo N.: SES-PRO-2023/00446

Nome: (281938/3) GILMAR DOS SANTOS RIBEIRO  
Cargo/Função: (12050) NIVEL FUNDAMENTAL  
Referência: 000 Carga Horária: 40H  
Un. Adm: (195707) HOSP REGIONAL DOUTOR ANTONIO CARLOS SOUTO FONTES  
A Partir de: 01/10/2022 Até31/10/2022  
Qtde Plantões: 14

Processo N.: SES-PRO-2023/02354

Nome: (52669/1) GILMAR MARCO VRECH COELHO  
Cargo/Função: (4912) PROFIS TEC NIV SUPERIOR SERV SAUDE SUS  
Referência: D-010 Carga Horária: 30H  
Un. Adm: (195758) HOSP ESTADUAL LOUSITE FERREIRA DA SILVA  
A Partir de: 03/12/2022 Até11/12/2022  
Qtde Plantões: 6

Processo N.: SES-PRO-2023/02208

Nome: (296579/2) GILSON DA SILVA  
Cargo/Função: (12038) NIVEL TECNICO ASSISTENCIAL  
Referência: 000 Carga Horária: 40H  
Un. Adm: (195693) HOSP REGIONAL DE SORRISO  
A Partir de: 02/12/2022 Até30/12/2022  
Qtde Plantões: 14

Processo N.: SES-PRO-2023/00446

Nome: (280790/3) GILSON GOMES BRITO  
Cargo/Função: (12050) NIVEL FUNDAMENTAL  
Referência: 000 Carga Horária: 40H  
Un. Adm: (195707) HOSP REGIONAL DOUTOR ANTONIO CARLOS SOUTO FONTES  
A Partir de: 01/10/2022 Até31/10/2022  
Qtde Plantões: 14

Processo N.: SES-PRO-2023/02208

Nome: (282342/4) GILVANA DELAI PEREIRA  
Cargo/Função: (12038) NIVEL TECNICO ASSISTENCIAL  
Referência: 000 Carga Horária: 40H  
Un. Adm: (195693) HOSP REGIONAL DE SORRISO  
A Partir de: 01/12/2022 Até27/12/2022  
Qtde Plantões: 14

Processo N.: SES-PRO-2023/02024

Nome: (295312/3) GILVANIA BARBOSA DUARTE  
Cargo/Função: (12038) NIVEL TECNICO ASSISTENCIAL  
Referência: 000 Carga Horária: 40H  
Un. Adm: (118710) UNID ESPECIAL DE CONTR MOVIMENTACAO DE PESSOAL  
A Partir de: 02/12/2022 Até30/12/2022  
Qtde Plantões: 13

Processo N.: SES-PRO-2023/01442

Nome: (281546/4) GILVANIA PAIVA FAGUNDES  
Cargo/Função: (12038) NIVEL TECNICO ASSISTENCIAL  
Referência: 000 Carga Horária: 40H  
Un. Adm: (195707) HOSP REGIONAL DOUTOR ANTONIO CARLOS SOUTO FONTES  
A Partir de: 02/12/2022 Até30/12/2022  
Qtde Plantões: 12

Processo N.: SES-PRO-2023/02024

Nome: (321901/1) GIMENIA OLIVEIRA PEREIRA  
Cargo/Função: (12038) NIVEL TECNICO ASSISTENCIAL  
Referência: 000 Carga Horária: 40H  
Un. Adm: (118710) UNID ESPECIAL DE CONTR MOVIMENTACAO DE PESSOAL  
A Partir de: 02/12/2022 Até30/12/2022  
Qtde Plantões: 14

Processo N.: SES-PRO-2023/01765

Nome: (319125/1) GISELLE GONCALVES DEBESA  
Cargo/Função: (12036) NIVEL SUPERIOR ASSISTENCIAL  
Referência: 000 Carga Horária: 40H  
Un. Adm: (118710) UNID ESPECIAL DE CONTR MOVIMENTACAO DE PESSOAL  
A Partir de: 01/12/2022 Até30/12/2022  
Qtde Plantões: 14

Processo N.: SES-PRO-2023/02248

Nome: (304482/2) GISLAINE GOMES DE OLIVEIRA RANGEL  
Cargo/Função: (12036) NIVEL SUPERIOR ASSISTENCIAL  
Referência: 000 Carga Horária: 40H  
Un. Adm: (136620) GER DE ANALISES DE VIGILANCIA EPIDEMIOLOGICA  
A Partir de: 02/12/2022 Até26/12/2022  
Qtde Plantões: 14

Processo N.: SES-PRO-2023/02208

Nome: (296569/3) GISLEANE SILVA FERRO  
Cargo/Função: (12038) NIVEL TECNICO ASSISTENCIAL  
Referência: 000 Carga Horária: 40H  
Un. Adm: (195693) HOSP REGIONAL DE SORRISO  
A Partir de: 01/12/2022 Até31/12/2022  
Qtde Plantões: 7

Processo N.: SES-PRO-2023/01765

Nome: (281983/3) GISLENE MARIA DA SILVA  
Cargo/Função: (12036) NIVEL SUPERIOR ASSISTENCIAL  
Referência: 000 Carga Horária: 40H  
Un. Adm: (118710) UNID ESPECIAL DE CONTR MOVIMENTACAO DE PESSOAL  
A Partir de: 02/12/2022 Até30/12/2022  
Qtde Plantões: 14

Processo N.: SES-PRO-2023/01377

Nome: (315798/1) GIZELE VIEIRA GALVAO  
Cargo/Função: (12038) NIVEL TECNICO ASSISTENCIAL  
Referência: 000 Carga Horária: 40H  
Un. Adm: (195707) HOSP REGIONAL DOUTOR ANTONIO CARLOS SOUTO FONTES  
A Partir de: 02/12/2022 Até28/12/2022  
Qtde Plantões: 12

Processo N.: SES-PRO-2023/01442

Nome: (280448/3) GLADIS GRACIELA MARIANO DE ANDRADE  
Cargo/Função: (12038) NIVEL TECNICO ASSISTENCIAL  
Referência: 000 Carga Horária: 40H  
Un. Adm: (195707) HOSP REGIONAL DOUTOR ANTONIO CARLOS SOUTO FONTES  
A Partir de: 04/12/2022 Até31/12/2022  
Qtde Plantões: 14

Processo N.: SES-PRO-2023/02620

Nome: (281924/3) GLAUCIA RAMOS CEBALHO  
Cargo/Função: (12050) NIVEL FUNDAMENTAL  
Referência: 000 Carga Horária: 40H  
Un. Adm: (195707) HOSP REGIONAL DOUTOR ANTONIO CARLOS SOUTO FONTES  
A Partir de: 03/10/2022 Até26/10/2022  
Qtde Plantões: 13

Processo N.: SES-PRO-2023/02024

Nome: (319653/1) GLEICE DE PAULA CARVALHO  
Cargo/Função: (12038) NIVEL TECNICO ASSISTENCIAL  
Referência: 000 Carga Horária: 40H  
Un. Adm: (118710) UNID ESPECIAL DE CONTR MOVIMENTACAO DE PESSOAL  
A Partir de: 02/12/2022 Até30/12/2022  
Qtde Plantões: 8

Processo N.: SES-PRO-2023/04027

Nome: (289298/3) GLEICIANO LEANDRO RODRIGUES  
Cargo/Função: (12048) NIVEL TECNICO OPERACIONAL  
Referência: 000 Carga Horária: 40H  
Un. Adm: (195715) HOSP REGIONAL DE COLIDER  
A Partir de: 02/12/2022 Até30/12/2022  
Qtde Plantões: 13

Processo N.: SES-PRO-2023/04856

Nome: (57696/4) GLEYCE JUVENELLES DE OLIVEIRA  
ANUNCIACAOCargo/Função: (4912) PROFIS TEC NIV SUPERIOR SERV SAUDE  
SUS

Referência: D-008 Carga Horária: 40H

Un. Adm: (192724) GER DO SERVICO DE VERIFICACAO DE

OBITOS

A Partir de: 01/11/2022 Até25/11/2022

Qtde Plantões: 13

Processo N.: SES-PRO-2023/02427

Nome: (295066/2) GLEYSE DIAS DE ARAUJO BAPTISTA  
Cargo/Função: (12044) NIVEL MEDIO ADMINISTRATIVO

Referência: 000 Carga Horária: 40H

Un. Adm: (118710) UNID ESPECIAL DE CONTR MOVIMENTACAO

DE PESSOAL

A Partir de: 01/12/2022 Até31/12/2022

Qtde Plantões: 14

Processo N.: SES-PRO-2023/01941

Nome: (281020/3) GLORIA DA COSTA MORAIS DE OLIVEIRA  
Cargo/Função: (12040) NIVEL AUXILIAR ASSISTENCIAL

Referência: 000 Carga Horária: 40H

Un. Adm: (195693) HOSP REGIONAL DE SORRISO

A Partir de: 02/12/2022 Até30/12/2022

Qtde Plantões: 13

Processo N.: SES-PRO-2023/02024

Nome: (295870/3) GONCALINA FERREIRA CORREA SILVA  
Cargo/Função: (12038) NIVEL TECNICO ASSISTENCIAL

Referência: 000 Carga Horária: 40H

Un. Adm: (118710) UNID ESPECIAL DE CONTR MOVIMENTACAO

DE PESSOAL

A Partir de: 01/12/2022 Até27/12/2022

Qtde Plantões: 14

Processo N.: SES-PRO-2023/01297

Nome: (281583/3) GONCALINA SALES DA SILVA

Cargo/Função: (12042) NIVEL SUPERIOR ADMINISTRATIVO

Referência: 000 Carga Horária: 40H

Un. Adm: (195758) HOSP ESTADUAL LOUSITE FERREIRA DA

SILVA

A Partir de: 01/12/2022 Até30/12/2022

Qtde Plantões: 14

Processo N.: SES-PRO-2023/01442

Nome: (280526/4) GORETE DOS ANJOS MARCIANO MORENO

Cargo/Função: (12038) NIVEL TECNICO ASSISTENCIAL

Referência: 000 Carga Horária: 40H

Un. Adm: (195707) HOSP REGIONAL DOUTOR ANTONIO CARLOS

SOUTO FONTES

A Partir de: 02/12/2022 Até30/12/2022

Qtde Plantões: 12

Processo N.: SES-PRO-2022/59132

Nome: (282037/4) GRACIELE CORREA DA SILVA

Cargo/Função: (12038) NIVEL TECNICO ASSISTENCIAL

Referência: 000 Carga Horária: 40H

Un. Adm: (195758) HOSP ESTADUAL LOUSITE FERREIRA DA

SILVA

A Partir de: 01/09/2022 Até29/09/2022

Qtde Plantões: 13

Processo N.: SES-PRO-2023/01102

Nome: (304239/3) GRACIELLA RAMOS DA SILVA

Cargo/Função: (12038) NIVEL TECNICO ASSISTENCIAL

Referência: 000 Carga Horária: 40H

Un. Adm: (195731) HOSP REGIONAL DE ALTA FLORESTA

ALBERT SABIN

A Partir de: 02/12/2022 Até30/12/2022

Qtde Plantões: 14

Processo N.: SES-PRO-2023/01442

Nome: (281374/5) GRAZIELE CRISTINA DOS ANJOS ALVES

Cargo/Função: (12038) NIVEL TECNICO ASSISTENCIAL

Referência: 000 Carga Horária: 40H

Un. Adm: (195707) HOSP REGIONAL DOUTOR ANTONIO CARLOS

SOUTO FONTES

A Partir de: 02/12/2022 Até30/12/2022

Qtde Plantões: 13

Processo N.: SES-PRO-2022/60579

Nome: (302751/1) GREICIANE DA SILVA GOMES

Cargo/Função: (12038) NIVEL TECNICO ASSISTENCIAL

Referência: 000 Carga Horária: 40H

Un. Adm: (195707) HOSP REGIONAL DOUTOR ANTONIO CARLOS

SOUTO FONTES

A Partir de: 02/06/2022 Até30/06/2022

Qtde Plantões: 12

Processo N.: SES-PRO-2023/01744

Nome: (319501/1) GREYCI KELLY TROCINI

Cargo/Função: (12036) NIVEL SUPERIOR ASSISTENCIAL

Referência: 000 Carga Horária: 30H

Un. Adm: (195693) HOSP REGIONAL DE SORRISO

A Partir de: 02/12/2022 Até29/12/2022

Qtde Plantões: 10

Processo N.: SES-PRO-2023/03908

Nome: (289342/6) GUILHERME ANTONIO FRANCESCHETTO

Cargo/Função: (12036) NIVEL SUPERIOR ASSISTENCIAL

Referência: 000 Carga Horária: 30H

Un. Adm: (195715) HOSP REGIONAL DE COLIDER

A Partir de: 02/12/2022 Até30/12/2022

Qtde Plantões: 10

Processo N.: SES-PRO-2022/60579

Nome: (297159/2) GUILHERME ECLAIR DOS SANTOS CARDOSO

Cargo/Função: (12038) NIVEL TECNICO ASSISTENCIAL

Referência: 000 Carga Horária: 40H

Un. Adm: (195707) HOSP REGIONAL DOUTOR ANTONIO CARLOS

SOUTO FONTES

A Partir de: 01/06/2022 Até29/06/2022

Qtde Plantões: 13

Processo N.: SES-PRO-2023/00842

Nome: (297159/3) GUILHERME ECLAIR DOS SANTOS CARDOSO

Cargo/Função: (12038) NIVEL TECNICO ASSISTENCIAL

Referência: 000 Carga Horária: 40H

Un. Adm: (195707) HOSP REGIONAL DOUTOR ANTONIO CARLOS

SOUTO FONTES

A Partir de: 01/10/2022 Até30/10/2022

Qtde Plantões: 13

Processo N.: SES-PRO-2023/01442

Nome: (297159/3) GUILHERME ECLAIR DOS SANTOS CARDOSO

Cargo/Função: (12038) NIVEL TECNICO ASSISTENCIAL

Referência: 000 Carga Horária: 40H

Un. Adm: (195707) HOSP REGIONAL DOUTOR ANTONIO CARLOS

SOUTO FONTES

A Partir de: 02/12/2022 Até30/12/2022

Qtde Plantões: 13

Processo N.: SES-PRO-2023/04869

Nome: (302787/1) GUSTAVO ESCOBAR RAMOS

Cargo/Função: (12036) NIVEL SUPERIOR ASSISTENCIAL

Referência: 000 Carga Horária: 20H

Un. Adm: (151475) DIR DO ESCRITORIO REG DE SAUDE DE

RONDONOPOLIS

A Partir de: 05/12/2022 Até26/12/2022

Qtde Plantões: 3

Processo N.: SES-PRO-2023/01102

Nome: (321601/1) GUSTAVO MOREIRA GUARDA NETO

Cargo/Função: (12038) NIVEL TECNICO ASSISTENCIAL

Referência: 000 Carga Horária: 40H

Un. Adm: (195731) HOSP REGIONAL DE ALTA FLORESTA

ALBERT SABIN

A Partir de: 01/12/2022 Até29/12/2022

Qtde Plantões: 14

Processo N.: SES-PRO-2022/60037

Nome: (115823/1) HELENA MARTINS DE BARROS

Cargo/Função: (4946) PROFIS TEC NIV MEDIO SERV SAUDE SUS

Referência: D-009 Carga Horária: 40H

Un. Adm: (195707) HOSP REGIONAL DOUTOR ANTONIO CARLOS

SOUTO FONTES

A Partir de: 03/10/2022 Até31/10/2022

Qtde Plantões: 14

Processo N.: SES-PRO-2022/60038

Nome: (115823/1) HELENA MARTINS DE BARROS

Cargo/Função: (4946) PROFIS TEC NIV MEDIO SERV SAUDE SUS

Referência: D-009 Carga Horária: 40H

Un. Adm: (195707) HOSP REGIONAL DOUTOR ANTONIO CARLOS

SOUTO FONTES

A Partir de: 02/11/2022 Até22/11/2022

Qtde Plantões: 10

Processo N.: SES-PRO-2023/01377

Nome: (315729/1) HELENA PEREIRA DE OLIVEIRA

Cargo/Função: (12038) NIVEL TECNICO ASSISTENCIAL

Referência: 000 Carga Horária: 40H

Un. Adm: (195707) HOSP REGIONAL DOUTOR ANTONIO CARLOS

SOUTO FONTES

A Partir de: 02/12/2022 Até30/12/2022

Qtde Plantões: 13

Processo N.: SES-PRO-2023/02208

Nome: (143239/4) HELENA TERESINHA DALLA LONGA

Cargo/Função: (12038) NIVEL TECNICO ASSISTENCIAL

Referência: 000 Carga Horária: 40H

Un. Adm: (195693) HOSP REGIONAL DE SORRISO

A Partir de: 02/12/2022 Até30/12/2022

Qtde Plantões: 14

Processo N.: SES-PRO-2023/02024

Nome: (320894/1) HELENY BATISTA DE MORAES

Cargo/Função: (12038) NIVEL TECNICO ASSISTENCIAL

Referência: 000 Carga Horária: 40H

Un. Adm: (118710) UNID ESPECIAL DE CONTR MOVIMENTACAO

DE PESSOAL

A Partir de: 01/12/2022 Até29/12/2022

Qtde Plantões: 13

Processo N.: SES-PRO-2023/01351

Nome: (268930/5) HELLEN CATHARINE SILVA BATISTA

Cargo/Função: (12036) NIVEL SUPERIOR ASSISTENCIAL

Referência: 000 Carga Horária: 40H

Un. Adm: (183598) HOSP. REG. DE CACERES "DR.ANTONIO

CARLOS S. FONTES

A Partir de: 04/12/2022 Até30/12/2022

Qtde Plantões: 13

Processo N.: SES-PRO-2023/02251

Nome: (304179/2) HELLEN CRISTINA REIS FONTES

Cargo/Função: (12044) NIVEL MEDIO ADMINISTRATIVO

Referência: 000 Carga Horária: 40H

Un. Adm: (118710) UNID ESPECIAL DE CONTR MOVIMENTACAO

DE PESSOAL

A Partir de: 01/12/2022 Até31/12/2022

Qtde Plantões: 13

Processo N.: SES-PRO-2023/00991

Nome: (281249/3) HELOISA CRISTINA RAMOS DE CAMPOS

Cargo/Função: (12044) NIVEL MEDIO ADMINISTRATIVO

Referência: 000 Carga Horária: 40H

Un. Adm: (195707) HOSP REGIONAL DOUTOR ANTONIO CARLOS

SOUTO FONTES

A Partir de: 01/09/2022 Até29/09/2022

Qtde Plantões: 13

Processo N.: SES-PRO-2023/01941

Nome: (296696/3) HENDIE LIS DE SOUZA FLAUSINO

Cargo/Função: (12040) NIVEL AUXILIAR ASSISTENCIAL

Referência: 000 Carga Horária: 40H

Un. Adm: (195693) HOSP REGIONAL DE SORRISO

A Partir de: 08/12/2022 Até30/12/2022

Qtde Plantões: 12

Processo N.: SES-PRO-2023/00717

Nome: (316629/1) HENRIQUE ALEIXO TEIXEIRA

Cargo/Função: (12046) NIVEL FUNDAMENTAL ADMINISTRATIVO

Referência: 000 Carga Horária: 40H

Un. Adm: (195731) HOSP REGIONAL DE ALTA FLORESTA

ALBERT SABIN

A Partir de: 02/12/2022 Até31/12/2022

Qtde Plantões: 14

Processo N.: SES-PRO-2023/01381

Nome: (43705/2) HERALDO SILVA

Cargo/Função: (4912) PROFIS TEC NIV SUPERIOR SERV SAUDE  
SUS

Referência: D-010 Carga Horária: 40H

Un. Adm: (195707) HOSP REGIONAL DOUTOR ANTONIO CARLOS

SOUTO FONTES

A Partir de: 04/12/2022 Até25/12/2022

Qtde Plantões: 13

Processo N.: SES-PRO-2023/01377

Nome: (315813/1) HILSINEIA NOGUEIRA CAVALCANTE

Cargo/Função: (12038) NIVEL TECNICO ASSISTENCIAL

Referência: 000 Carga Horária: 40H

Un. Adm: (195707) HOSP REGIONAL DOUTOR ANTONIO CARLOS

SOUTO FONTES

A Partir de: 01/12/2022 Até27/12/2022

Qtde Plantões: 13

Processo N.: SES-PRO-2023/05047

Nome: (94374/1) HORLANDO SIMAO DE MIRANDA

Cargo/Função: (4946) PROFIS TEC NIV MEDIO SERV SAUDE SUS

Referência: D-008 Carga Horária: 40H

Un. Adm: (191078) COORD DE APOIO ADMINISTRATIVO DO

CIAPS

A Partir de: 01/12/2022 Até31/12/2022

Qtde Plantões: 14

Processo N.: SES-PRO-2023/01744

Nome: (285541/6) IARA FABIA DA SILVA MENDES

Cargo/Função: (12036) NIVEL SUPERIOR ASSISTENCIAL

Referência: 000 Carga Horária: 30H

Un. Adm: (195693) HOSP REGIONAL DE SORRISO

A Partir de: 02/12/2022 Até29/12/2022

Qtde Plantões: 10

Processo N.: SES-PRO-2023/03908

Nome: (307590/2) IARA LINS DA SILVA

Cargo/Função: (12036) NIVEL SUPERIOR ASSISTENCIAL

Referência: 000 Carga Horária: 30H

Un. Adm: (195715) HOSP REGIONAL DE COLIDER

A Partir de: 05/12/2022 Até29/12/2022

Qtde Plantões: 10

Processo N.: SES-PRO-2023/03822

Nome: (93162/1) IARA SILVIA CASOTTI

Cargo/Função: (4912) PROFIS TEC NIV SUPERIOR SERV SAUDE  
SUS

Referência: D-008 Carga Horária: 30H

Un. Adm: (195693) HOSP REGIONAL DE SORRISO

A Partir de: 01/12/2022 Até25/12/2022

Qtde Plantões: 9

Processo N.: SES-PRO-2023/01941

Nome: (281037/4) IDILENE MARIA ZANETTI JAQUES

Cargo/Função: (12040) NIVEL AUXILIAR ASSISTENCIAL

Referência: 000 Carga Horária: 40H

Un. Adm: (195693) HOSP REGIONAL DE SORRISO

A Partir de: 03/12/2022 Até31/12/2022

Qtde Plantões: 14

Processo N.: SES-PRO-2023/01377

Nome: (315746/2) IDILMARA DE OLIVEIRA CAMPOS

Cargo/Função: (12038) NIVEL TECNICO ASSISTENCIAL

Referência: 000 Carga Horária: 40H

Un. Adm: (195707) HOSP REGIONAL DOUTOR ANTONIO CARLOS

SOUTO FONTES

A Partir de: 03/12/2022 Até29/12/2022

Qtde Plantões: 13

Processo N.: SES-PRO-2023/04392

Nome: (315746/2) IDILMARA DE OLIVEIRA CAMPOS

Cargo/Função: (12038) NIVEL TECNICO ASSISTENCIAL

Referência: 000 Carga Horária: 40H

Un. Adm: (195707) HOSP REGIONAL DOUTOR ANTONIO CARLOS

SOUTO FONTES

A Partir de: 02/10/2022 Até30/10/2022

Qtde Plantões: 14

Processo N.: SES-PRO-2023/01815

Nome: (86202/1) IDIOMAR MARIANI  
Cargo/Função: (4946) PROFIS TEC NIV MEDIO SERV SAUDE SUS  
Referência: D-008 Carga Horária: 40H  
Un. Adm: (195693) HOSP REGIONAL DE SORRISO  
A Partir de: 02/12/2022 Até31/12/2022  
Qtde Plantões: 14

Processo N.: SES-PRO-2023/01442

Nome: (300271/4) IKLIFIS DE OLIVEIRA ALVES  
Cargo/Função: (12038) NIVEL TECNICO ASSISTENCIAL  
Referência: 000 Carga Horária: 40H  
Un. Adm: (195707) HOSP REGIONAL DOUTOR ANTONIO CARLOS SOUTO FONTES  
A Partir de: 02/12/2022 Até30/12/2022  
Qtde Plantões: 10

Processo N.: SES-PRO-2023/04773

Nome: (300271/2) IKLIFIS DE OLIVEIRA ALVES  
Cargo/Função: (12038) NIVEL TECNICO ASSISTENCIAL  
Referência: 000 Carga Horária: 40H  
Un. Adm: (195707) HOSP REGIONAL DOUTOR ANTONIO CARLOS SOUTO FONTES  
A Partir de: 02/07/2022 Até30/07/2022  
Qtde Plantões: 11

Processo N.: SES-PRO-2023/01377

Nome: (315819/1) ILDA DA SILVA SEBA  
Cargo/Função: (12038) NIVEL TECNICO ASSISTENCIAL  
Referência: 000 Carga Horária: 40H  
Un. Adm: (195707) HOSP REGIONAL DOUTOR ANTONIO CARLOS SOUTO FONTES  
A Partir de: 01/12/2022 Até31/12/2022  
Qtde Plantões: 14

Processo N.: SES-PRO-2023/02208

Nome: (296811/3) ILMA ALBUQUERQUE BARANOSKI  
Cargo/Função: (12038) NIVEL TECNICO ASSISTENCIAL  
Referência: 000 Carga Horária: 40H  
Un. Adm: (195693) HOSP REGIONAL DE SORRISO  
A Partir de: 01/12/2022 Até31/12/2022  
Qtde Plantões: 14

Processo N.: SES-PRO-2023/01971

Nome: (296890/2) INES TERESINHA MASWOSKI  
Cargo/Função: (12036) NIVEL SUPERIOR ASSISTENCIAL  
Referência: 000 Carga Horária: 30H  
Un. Adm: (195693) HOSP REGIONAL DE SORRISO  
A Partir de: 24/12/2022 Até24/12/2022  
Qtde Plantões: 1

Processo N.: SES-PRO-2023/01765

Nome: (321899/1) IONE RODRIGUES REALINO DA SILVA  
Cargo/Função: (12036) NIVEL SUPERIOR ASSISTENCIAL  
Referência: 000 Carga Horária: 40H  
Un. Adm: (118710) UNID ESPECIAL DE CONTR MOVIMENTACAO DE PESSOAL  
A Partir de: 01/12/2022 Até31/12/2022  
Qtde Plantões: 11

Processo N.: SES-PRO-2023/01815

Nome: (93414/1) IRACI INACIO FERRAZ  
Cargo/Função: (4946) PROFIS TEC NIV MEDIO SERV SAUDE SUS  
Referência: D-007 Carga Horária: 40H  
Un. Adm: (195693) HOSP REGIONAL DE SORRISO  
A Partir de: 02/12/2022 Até28/12/2022  
Qtde Plantões: 14

Processo N.: SES-PRO-2023/02208

Nome: (285272/3) IRANETE PEREIRA ROCHA  
Cargo/Função: (12038) NIVEL TECNICO ASSISTENCIAL  
Referência: 000 Carga Horária: 40H  
Un. Adm: (195693) HOSP REGIONAL DE SORRISO  
A Partir de: 03/12/2022 Até29/12/2022  
Qtde Plantões: 14

Processo N.: SES-PRO-2023/01377

Nome: (306333/2) IRANI OLIVEIRA DELUQUE  
Cargo/Função: (12038) NIVEL TECNICO ASSISTENCIAL  
Referência: 000 Carga Horária: 40H  
Un. Adm: (195707) HOSP REGIONAL DOUTOR ANTONIO CARLOS SOUTO FONTES  
A Partir de: 01/12/2022 Até31/12/2022  
Qtde Plantões: 10

Processo N.: SES-PRO-2022/59731

Nome: (95188/1) IRENE GONCALVES PEREIRA  
Cargo/Função: (4989) PROFIS APOIO SERV SAUDE SUS  
Referência: D-008 Carga Horária: 40H  
Un. Adm: (195715) HOSP REGIONAL DE COLIDER  
A Partir de: 02/11/2022 Até30/11/2022  
Qtde Plantões: 13

Processo N.: SES-PRO-2023/02024

Nome: (296513/3) IRENILDES SANTANA DE ARAUJO  
Cargo/Função: (12038) NIVEL TECNICO ASSISTENCIAL  
Referência: 000 Carga Horária: 40H  
Un. Adm: (118710) UNID ESPECIAL DE CONTR MOVIMENTACAO DE PESSOAL  
A Partir de: 01/12/2022 Até31/12/2022  
Qtde Plantões: 13

Processo N.: SES-PRO-2023/00446

Nome: (281940/3) IRINEU AMANCIO DA CRUZ  
Cargo/Função: (12050) NIVEL FUNDAMENTAL  
Referência: 000 Carga Horária: 40H  
Un. Adm: (195707) HOSP REGIONAL DOUTOR ANTONIO CARLOS SOUTO FONTES  
A Partir de: 02/10/2022 Até30/10/2022  
Qtde Plantões: 13

Processo N.: SES-PRO-2023/02208

Nome: (281103/3) IRISLEIDE DOS SANTOS DE FREITAS GOMES  
Cargo/Função: (12038) NIVEL TECNICO ASSISTENCIAL  
Referência: 000 Carga Horária: 40H  
Un. Adm: (195693) HOSP REGIONAL DE SORRISO  
A Partir de: 01/12/2022 Até31/12/2022  
Qtde Plantões: 13

Processo N.: SES-PRO-2023/02208

Nome: (299582/3) IRISVAN SUDARIO DA CONCEICAO  
Cargo/Função: (12038) NIVEL TECNICO ASSISTENCIAL  
Referência: 000 Carga Horária: 40H  
Un. Adm: (195693) HOSP REGIONAL DE SORRISO  
A Partir de: 03/12/2022 Até31/12/2022  
Qtde Plantões: 12

Processo N.: SES-PRO-2023/01377

Nome: (301131/2) ISABEL CRISTINA DA COSTA SILVA  
Cargo/Função: (12038) NIVEL TECNICO ASSISTENCIAL  
Referência: 000 Carga Horária: 40H  
Un. Adm: (195707) HOSP REGIONAL DOUTOR ANTONIO CARLOS SOUTO FONTES  
A Partir de: 02/12/2022 Até30/12/2022  
Qtde Plantões: 13

Processo N.: SES-PRO-2022/58080

Nome: (214/2) ISABEL MARIA DA VEIGA  
Cargo/Função: (4912) PROFIS TEC NIV SUPERIOR SERV SAUDE SUS  
Referência: D-012 Carga Horária: 40H  
Un. Adm: (195707) HOSP REGIONAL DOUTOR ANTONIO CARLOS SOUTO FONTES  
A Partir de: 01/11/2022 Até24/11/2022  
Qtde Plantões: 10

Processo N.: SES-PRO-2023/02248

Nome: (239472/3) ISABELA ANDRADE FERREIRA DA SILVA  
Cargo/Função: (12036) NIVEL SUPERIOR ASSISTENCIAL  
Referência: 000 Carga Horária: 40H  
Un. Adm: (136620) GER DE ANALISES DE VIGILANCIA EPIDEMIOLOGICA  
A Partir de: 01/12/2022 Até27/12/2022  
Qtde Plantões: 14

Processo N.: SES-PRO-2023/00446

Nome: (282085/3) ISAC DA ROSA BARROS  
Cargo/Função: (12050) NIVEL FUNDAMENTAL  
Referência: 000 Carga Horária: 40H  
Un. Adm: (195707) HOSP REGIONAL DOUTOR ANTONIO CARLOS SOUTO FONTES  
A Partir de: 04/10/2022 Até30/10/2022  
Qtde Plantões: 14



Processo N.: SES-PRO-2023/02024

Nome: (304750/2) ISAMO ANDROMEDA DE OLIVEIRA  
Cargo/Função: (12038) NIVEL TECNICO ASSISTENCIAL  
Referência: 000 Carga Horária: 40H  
Un. Adm: (118710) UNID ESPECIAL DE CONTR MOVIMENTACAO DE PESSOAL  
A Partir de: 02/12/2022 Até26/12/2022  
Qtde Plantões: 12

Processo N.: SES-PRO-2023/04027

Nome: (281765/4) ISAURO FERNANDES RIBEIRO  
Cargo/Função: (12048) NIVEL TECNICO OPERACIONAL  
Referência: 000 Carga Horária: 40H  
Un. Adm: (195715) HOSP REGIONAL DE COLIDER  
A Partir de: 02/12/2022 Até30/12/2022  
Qtde Plantões: 14

Processo N.: SES-PRO-2023/02885

Nome: (280527/2) ISRAEL SILVA DE ARAUJO  
Cargo/Função: (12038) NIVEL TECNICO ASSISTENCIAL  
Referência: 000 Carga Horária: 24H  
Un. Adm: (195707) HOSP REGIONAL DOUTOR ANTONIO CARLOS SOUTO FONTES  
A Partir de: 01/11/2022 Até30/11/2022  
Qtde Plantões: 8

Processo N.: SES-PRO-2023/02024

Nome: (123366/5) ITIMARCE SOUZA FIGUEIREDO NASCIMENTO  
Cargo/Função: (12038) NIVEL TECNICO ASSISTENCIAL  
Referência: 000 Carga Horária: 40H  
Un. Adm: (118710) UNID ESPECIAL DE CONTR MOVIMENTACAO DE PESSOAL  
A Partir de: 02/12/2022 Até30/12/2022  
Qtde Plantões: 12

Processo N.: SES-PRO-2023/01414

Nome: (90558/19) IVAN DOS REIS ESPIRITO SANTO  
Cargo/Função: (12050) NIVEL FUNDAMENTAL  
Referência: 000 Carga Horária: 40H  
Un. Adm: (195758) HOSP ESTADUAL LOUSITE FERREIRA DA SILVA  
A Partir de: 03/12/2022 Até31/12/2022  
Qtde Plantões: 14

Processo N.: SES-PRO-2022/59731

Nome: (43706/3) IVANETE PAES DE SIQUEIRA BIZIO  
Cargo/Função: (4989) PROFIS APOIO SERV SAUDE SUS  
Referência: D-009 Carga Horária: 40H  
Un. Adm: (195715) HOSP REGIONAL DE COLIDER  
A Partir de: 01/11/2022 Até29/11/2022  
Qtde Plantões: 13

Processo N.: SES-PRO-2023/02024

Nome: (295261/3) IVANI FERREIRA DE SOUSA  
Cargo/Função: (12038) NIVEL TECNICO ASSISTENCIAL  
Referência: 000 Carga Horária: 40H  
Un. Adm: (118710) UNID ESPECIAL DE CONTR MOVIMENTACAO DE PESSOAL  
A Partir de: 01/12/2022 Até31/12/2022  
Qtde Plantões: 13

Processo N.: SES-PRO-2023/01102

Nome: (302779/2) IVANUZE FERREIRA SOUZA DE ANDRADE  
Cargo/Função: (12038) NIVEL TECNICO ASSISTENCIAL  
Referência: 000 Carga Horária: 40H  
Un. Adm: (195731) HOSP REGIONAL DE ALTA FLORESTA ALBERT SABIN  
A Partir de: 01/12/2022 Até31/12/2022  
Qtde Plantões: 14

Processo N.: SES-PRO-2023/01102

Nome: (295980/3) IVONETE DA PAZ SILVA  
Cargo/Função: (12038) NIVEL TECNICO ASSISTENCIAL  
Referência: 000 Carga Horária: 40H  
Un. Adm: (195731) HOSP REGIONAL DE ALTA FLORESTA ALBERT SABIN  
A Partir de: 02/12/2022 Até28/12/2022  
Qtde Plantões: 14

Processo N.: SES-PRO-2023/03908

Nome: (299120/3) IZABEL CRISTINA PINHEIRO FERNANDES  
Cargo/Função: (12036) NIVEL SUPERIOR ASSISTENCIAL  
Referência: 000 Carga Horária: 40H  
Un. Adm: (195715) HOSP REGIONAL DE COLIDER  
A Partir de: 03/12/2022 Até30/12/2022  
Qtde Plantões: 10

Processo N.: SES-PRO-2022/59734

Nome: (63940/4) IZEU SARAIVA  
Cargo/Função: (4989) PROFIS APOIO SERV SAUDE SUS  
Referência: D-008 Carga Horária: 40H  
Un. Adm: (195715) HOSP REGIONAL DE COLIDER  
A Partir de: 02/10/2022 Até30/10/2022  
Qtde Plantões: 14

Processo N.: SES-PRO-2023/00446

Nome: (281273/3) JACILDO LEITE RIBEIRO  
Cargo/Função: (12050) NIVEL FUNDAMENTAL  
Referência: 000 Carga Horária: 40H  
Un. Adm: (195707) HOSP REGIONAL DOUTOR ANTONIO CARLOS SOUTO FONTES  
A Partir de: 04/10/2022 Até30/10/2022  
Qtde Plantões: 13

Processo N.: SES-PRO-2023/02427

Nome: (300965/2) JACKSON GONCALVES QUEIROZ  
Cargo/Função: (12044) NIVEL MEDIO ADMINISTRATIVO  
Referência: 000 Carga Horária: 40H  
Un. Adm: (118710) UNID ESPECIAL DE CONTR MOVIMENTACAO DE PESSOAL  
A Partir de: 02/12/2022 Até25/12/2022  
Qtde Plantões: 14

Processo N.: SES-PRO-2023/01442

Nome: (280637/3) JAIR CONCEICAO DE ARRUDA  
Cargo/Função: (12038) NIVEL TECNICO ASSISTENCIAL  
Referência: 000 Carga Horária: 40H  
Un. Adm: (195707) HOSP REGIONAL DOUTOR ANTONIO CARLOS SOUTO FONTES  
A Partir de: 01/12/2022 Até29/12/2022  
Qtde Plantões: 14

Processo N.: SES-PRO-2022/60579

Nome: (280628/3) JAKELINE ALVES VIEIRA  
Cargo/Função: (12038) NIVEL TECNICO ASSISTENCIAL  
Referência: 000 Carga Horária: 40H  
Un. Adm: (195707) HOSP REGIONAL DOUTOR ANTONIO CARLOS SOUTO FONTES  
A Partir de: 01/06/2022 Até27/06/2022  
Qtde Plantões: 13

Processo N.: SES-PRO-2023/01442

Nome: (280628/4) JAKELINE ALVES VIEIRA  
Cargo/Função: (12038) NIVEL TECNICO ASSISTENCIAL  
Referência: 000 Carga Horária: 40H  
Un. Adm: (195707) HOSP REGIONAL DOUTOR ANTONIO CARLOS SOUTO FONTES  
A Partir de: 03/12/2022 Até31/12/2022  
Qtde Plantões: 14

Processo N.: SES-PRO-2023/01682

Nome: (320919/1) JAMES ADESIO LIMA MENEZES  
Cargo/Função: (12046) NIVEL FUNDAMENTAL ADMINISTRATIVO  
Referência: 000 Carga Horária: 40H  
Un. Adm: (195758) HOSP ESTADUAL LOUSITE FERREIRA DA SILVA  
A Partir de: 01/12/2022 Até31/12/2022  
Qtde Plantões: 14

Processo N.: SES-PRO-2023/01102

Nome: (280270/5) JANAINA CARVALHO DA SILVA  
Cargo/Função: (12038) NIVEL TECNICO ASSISTENCIAL  
Referência: 000 Carga Horária: 40H  
Un. Adm: (195731) HOSP REGIONAL DE ALTA FLORESTA ALBERT SABIN  
A Partir de: 01/12/2022 Até25/12/2022  
Qtde Plantões: 14

Processo N.: SES-PRO-2023/03908

Nome: (281812/6) JANAINA OLIVEIRA SUSSAI  
Cargo/Função: (12036) NIVEL SUPERIOR ASSISTENCIAL  
Referência: 000 Carga Horária: 30H  
Un. Adm: (195715) HOSP REGIONAL DE COLIDER  
A Partir de: 01/12/2022 Até27/12/2022  
Qtde Plantões: 10

Processo N.: SES-PRO-2023/02248

Nome: (304484/2) JANAINA PEREIRA DO CARMO  
Cargo/Função: (12036) NIVEL SUPERIOR ASSISTENCIAL  
Referência: 000 Carga Horária: 40H  
Un. Adm: (136620) GER DE ANALISES DE VIGILANCIA  
EPIDEMIOLOGICA  
A Partir de: 02/12/2022 Até30/12/2022  
Qtde Plantões: 14

Processo N.: SES-PRO-2022/60370

Nome: (267643/5) JANAINA EVELLIN ALVES CORREA  
Cargo/Função: (12036) NIVEL SUPERIOR ASSISTENCIAL  
Referência: 000 Carga Horária: 40H  
Un. Adm: (195707) HOSP REGIONAL DOUTOR ANTONIO CARLOS  
SOUTO FONTES  
A Partir de: 02/08/2022 Até22/08/2022  
Qtde Plantões: 10

Processo N.: SES-PRO-2023/03879

Nome: (267643/5) JANAINA EVELLIN ALVES CORREA  
Cargo/Função: (12036) NIVEL SUPERIOR ASSISTENCIAL  
Referência: 000 Carga Horária: 40H  
Un. Adm: (195707) HOSP REGIONAL DOUTOR ANTONIO CARLOS  
SOUTO FONTES  
A Partir de: 11/06/2022 Até29/06/2022  
Qtde Plantões: 9

Processo N.: SES-PRO-2023/01744

Nome: (296798/2) JANDERSON DA COSTA MARQUES  
Cargo/Função: (12036) NIVEL SUPERIOR ASSISTENCIAL  
Referência: 000 Carga Horária: 30H  
Un. Adm: (195693) HOSP REGIONAL DE SORRISO  
A Partir de: 02/12/2022 Até23/12/2022  
Qtde Plantões: 9

Processo N.: SES-PRO-2023/01102

Nome: (281156/4) JANDIRA DOS PASSOS  
Cargo/Função: (12038) NIVEL TECNICO ASSISTENCIAL  
Referência: 000 Carga Horária: 40H  
Un. Adm: (195731) HOSP REGIONAL DE ALTA FLORESTA  
ALBERT SABIN  
A Partir de: 01/12/2022 Até29/12/2022  
Qtde Plantões: 14

Processo N.: SES-PRO-2023/02208

Nome: (281072/4) JANETE PIRES  
Cargo/Função: (12038) NIVEL TECNICO ASSISTENCIAL  
Referência: 000 Carga Horária: 40H  
Un. Adm: (195693) HOSP REGIONAL DE SORRISO  
A Partir de: 12/12/2022 Até30/12/2022  
Qtde Plantões: 10

Processo N.: SES-PRO-2023/01351

Nome: (301042/3) JANIANE SILVA DE ASSUNCAO  
Cargo/Função: (12036) NIVEL SUPERIOR ASSISTENCIAL  
Referência: 000 Carga Horária: 40H  
Un. Adm: (195707) HOSP REGIONAL DOUTOR ANTONIO CARLOS  
SOUTO FONTES  
A Partir de: 02/12/2022 Até26/12/2022  
Qtde Plantões: 13

Processo N.: SES-PRO-2023/01442

Nome: (280821/4) JANIO ANTONIO RODRIGUES  
Cargo/Função: (12038) NIVEL TECNICO ASSISTENCIAL  
Referência: 000 Carga Horária: 40H  
Un. Adm: (195707) HOSP REGIONAL DOUTOR ANTONIO CARLOS  
SOUTO FONTES  
A Partir de: 04/12/2022 Até30/12/2022  
Qtde Plantões: 12

Processo N.: SES-PRO-2023/00915

Nome: (281301/3) JAQUELINE DIAS BETORELLO  
Cargo/Função: (12044) NIVEL MEDIO ADMINISTRATIVO  
Referência: 000 Carga Horária: 40H  
Un. Adm: (195715) HOSP REGIONAL DE COLIDER  
A Partir de: 01/11/2022 Até29/11/2022  
Qtde Plantões: 14

Processo N.: SES-PRO-2023/01351

Nome: (280889/5) JARDIANE CINTRA PIRES  
Cargo/Função: (12036) NIVEL SUPERIOR ASSISTENCIAL  
Referência: 000 Carga Horária: 40H  
Un. Adm: (195707) HOSP REGIONAL DOUTOR ANTONIO CARLOS  
SOUTO FONTES  
A Partir de: 01/12/2022 Até28/12/2022  
Qtde Plantões: 11

Processo N.: SES-PRO-2023/03908

Nome: (281810/4) JEAN CARLOS VICTOR MOTA OLIVEIRA  
Cargo/Função: (12036) NIVEL SUPERIOR ASSISTENCIAL  
Referência: 000 Carga Horária: 30H  
Un. Adm: (195715) HOSP REGIONAL DE COLIDER  
A Partir de: 03/12/2022 Até30/12/2022  
Qtde Plantões: 10

Processo N.: SES-PRO-2023/04869

Nome: (319069/1) JEANE CRISTINA DE OLIVEIRA  
Cargo/Função: (12036) NIVEL SUPERIOR ASSISTENCIAL  
Referência: 000 Carga Horária: 20H  
Un. Adm: (151475) DIR DO ESCRITORIO REG DE SAUDE DE  
RONDONOPOLIS  
A Partir de: 02/12/2022 Até31/12/2022  
Qtde Plantões: 4

Processo N.: SES-PRO-2023/01815

Nome: (90041/1) JEANE THAISE SILVA PEREIRA  
Cargo/Função: (4946) PROFIS TEC NIV MEDIO SERV SAUDE SUS  
Referência: D-008 Carga Horária: 30H  
Un. Adm: (195693) HOSP REGIONAL DE SORRISO  
A Partir de: 04/12/2022 Até24/12/2022  
Qtde Plantões: 10

Processo N.: SES-PRO-2023/02208

Nome: (285391/4) JEFFERSON CHAGAS  
Cargo/Função: (12038) NIVEL TECNICO ASSISTENCIAL  
Referência: 000 Carga Horária: 40H  
Un. Adm: (195693) HOSP REGIONAL DE SORRISO  
A Partir de: 02/12/2022 Até28/12/2022  
Qtde Plantões: 14

Processo N.: SES-PRO-2023/00446

Nome: (280534/3) JEFFERSON PERES ALVES SILVEIRA  
Cargo/Função: (12050) NIVEL FUNDAMENTAL  
Referência: 000 Carga Horária: 40H  
Un. Adm: (195707) HOSP REGIONAL DOUTOR ANTONIO CARLOS  
SOUTO FONTES  
A Partir de: 04/10/2022 Até14/10/2022  
Qtde Plantões: 6

Processo N.: SES-PRO-2023/01414

Nome: (299180/2) JEFFERSON SILVA DE ARAUJO  
Cargo/Função: (12050) NIVEL FUNDAMENTAL  
Referência: 000 Carga Horária: 40H  
Un. Adm: (195758) HOSP ESTADUAL LOUSITE FERREIRA DA  
SILVA  
A Partir de: 03/12/2022 Até31/12/2022  
Qtde Plantões: 14

Processo N.: SES-PRO-2023/02427

Nome: (304538/1) JENNIFFER RAMPI GARCIA  
Cargo/Função: (12044) NIVEL MEDIO ADMINISTRATIVO  
Referência: 000 Carga Horária: 40H  
Un. Adm: (118710) UNID ESPECIAL DE CONTR MOVIMENTACAO  
DE PESSOAL  
A Partir de: 02/12/2022 Até30/12/2022  
Qtde Plantões: 12

Processo N.: SES-PRO-2023/01414  
Nome: (119608/21) JERONIMO SILVA DE OLIVEIRA  
Cargo/Função: (12050) NIVEL FUNDAMENTAL  
Referência: 000 Carga Horária: 40H  
Un. Adm: (195758) HOSP ESTADUAL LOUSITE FERREIRA DA SILVA  
A Partir de: 02/12/2022 Até30/12/2022  
Qtde Plantões: 14

Processo N.: SES-PRO-2023/01765  
Nome: (320928/1) JERRY ADRIANO PEDROSA  
Cargo/Função: (12036) NIVEL SUPERIOR ASSISTENCIAL  
Referência: 000 Carga Horária: 40H  
Un. Adm: (118710) UNID ESPECIAL DE CONTR MOVIMENTACAO DE PESSOAL  
A Partir de: 01/12/2022 Até31/12/2022  
Qtde Plantões: 14

Processo N.: SES-PRO-2023/01102  
Nome: (279792/3) JESIANE PALMEIRA DE LIMA  
Cargo/Função: (12038) NIVEL TECNICO ASSISTENCIAL  
Referência: 000 Carga Horária: 40H  
Un. Adm: (195731) HOSP REGIONAL DE ALTA FLORESTA ALBERT SABIN  
A Partir de: 02/12/2022 Até29/12/2022  
Qtde Plantões: 14

Processo N.: SES-PRO-2023/01640  
Nome: (321881/1) JESSICA CAROLAY MENDES LIMA SANTOS  
Cargo/Função: (12036) NIVEL SUPERIOR ASSISTENCIAL  
Referência: 000 Carga Horária: 40H  
Un. Adm: (118710) UNID ESPECIAL DE CONTR MOVIMENTACAO DE PESSOAL  
A Partir de: 02/12/2022 Até30/12/2022  
Qtde Plantões: 13

Processo N.: SES-PRO-2023/00446  
Nome: (280780/3) JESSICA CARVALHO MOREIRA  
Cargo/Função: (12050) NIVEL FUNDAMENTAL  
Referência: 000 Carga Horária: 40H  
Un. Adm: (195707) HOSP REGIONAL DOUTOR ANTONIO CARLOS SOUTO FONTES  
A Partir de: 03/10/2022 Até31/10/2022  
Qtde Plantões: 14

Processo N.: SES-PRO-2023/02894  
Nome: (280780/3) JESSICA CARVALHO MOREIRA  
Cargo/Função: (12050) NIVEL FUNDAMENTAL  
Referência: 000 Carga Horária: 40H  
Un. Adm: (195707) HOSP REGIONAL DOUTOR ANTONIO CARLOS SOUTO FONTES  
A Partir de: 03/11/2022 Até30/11/2022  
Qtde Plantões: 10

Processo N.: SES-PRO-2023/01442  
Nome: (297134/3) JESSICA CATHERINE SILVA DA COSTA  
Cargo/Função: (12038) NIVEL TECNICO ASSISTENCIAL  
Referência: 000 Carga Horária: 40H  
Un. Adm: (195707) HOSP REGIONAL DOUTOR ANTONIO CARLOS SOUTO FONTES  
A Partir de: 03/12/2022 Até31/12/2022  
Qtde Plantões: 14

Processo N.: SES-PRO-2023/01377  
Nome: (315709/1) JESSICA ORTIZ DE OLIVEIRA  
Cargo/Função: (12038) NIVEL TECNICO ASSISTENCIAL  
Referência: 000 Carga Horária: 40H  
Un. Adm: (195707) HOSP REGIONAL DOUTOR ANTONIO CARLOS SOUTO FONTES  
A Partir de: 02/12/2022 Até30/12/2022  
Qtde Plantões: 12

Processo N.: SES-PRO-2023/04255  
Nome: (104916/1) JETH LINS DE SOUZA  
Cargo/Função: (4946) PROFIS TEC NIV MEDIO SERV SAUDE SUS  
Referência: D-007 Carga Horária: 40H  
Un. Adm: (197017) GER DE ACOMP E CONTROLE DE TRANSPLANTES  
A Partir de: 02/12/2022 Até31/12/2022  
Qtde Plantões: 14

Processo N.: SES-PRO-2023/01102  
Nome: (281504/4) JOANA CRISTINA ROHDEN  
Cargo/Função: (12038) NIVEL TECNICO ASSISTENCIAL  
Referência: 000 Carga Horária: 40H  
Un. Adm: (195731) HOSP REGIONAL DE ALTA FLORESTA ALBERT SABIN  
A Partir de: 01/12/2022 Até31/12/2022  
Qtde Plantões: 14

Processo N.: SES-PRO-2023/01365  
Nome: (80558/2) JOAO APARECIDO BARBOSA  
Cargo/Função: (4989) PROFIS APOIO SERV SAUDE SUS  
Referência: D-012 Carga Horária: 40H  
Un. Adm: (195707) HOSP REGIONAL DOUTOR ANTONIO CARLOS SOUTO FONTES  
A Partir de: 02/12/2022 Até30/12/2022  
Qtde Plantões: 14

Processo N.: SES-PRO-2023/01807  
Nome: (98906/2) JOAO PAULO DE SOUZA COSTA  
Cargo/Função: (4946) PROFIS TEC NIV MEDIO SERV SAUDE SUS  
Referência: D-007 Carga Horária: 40H  
Un. Adm: (195693) HOSP REGIONAL DE SORRISO  
A Partir de: 04/12/2022 Até25/12/2022  
Qtde Plantões: 2

Processo N.: SES-PRO-2023/01608  
Nome: (298902/3) JOAO PAULO FIGUEIREDO DA SILVA  
Cargo/Função: (12046) NIVEL FUNDAMENTAL ADMINISTRATIVO  
Referência: 000 Carga Horária: 40H  
Un. Adm: (118710) UNID ESPECIAL DE CONTR MOVIMENTACAO DE PESSOAL  
A Partir de: 06/12/2022 Até30/12/2022  
Qtde Plantões: 11

Processo N.: SES-PRO-2023/01682  
Nome: (320215/1) JOAO VICTOR DA SILVA AGUIAR  
Cargo/Função: (12046) NIVEL FUNDAMENTAL ADMINISTRATIVO  
Referência: 000 Carga Horária: 40H  
Un. Adm: (195758) HOSP ESTADUAL LOUSITE FERREIRA DA SILVA  
A Partir de: 02/12/2022 Até28/12/2022  
Qtde Plantões: 14

Processo N.: SES-PRO-2023/02427  
Nome: (305534/1) JOAO VITOR DA SILVA FREITAS  
Cargo/Função: (12044) NIVEL MEDIO ADMINISTRATIVO  
Referência: 000 Carga Horária: 40H  
Un. Adm: (118710) UNID ESPECIAL DE CONTR MOVIMENTACAO DE PESSOAL  
A Partir de: 02/12/2022 Até30/12/2022  
Qtde Plantões: 13

Processo N.: SES-PRO-2022/59732  
Nome: (57835/2) JOAO XAVIER DE LIMA  
Cargo/Função: (4946) PROFIS TEC NIV MEDIO SERV SAUDE SUS  
Referência: D-009 Carga Horária: 40H  
Un. Adm: (195715) HOSP REGIONAL DE COLIDER  
A Partir de: 02/11/2022 Até30/11/2022  
Qtde Plantões: 13

Proc  
esso N.: SES-PRO-2023/02024  
Nome: (321907/1) JOASIL SOUZA OLIVEIRA  
Cargo/Função: (12038) NIVEL TECNICO ASSISTENCIAL  
Referência: 000 Carga Horária: 40H  
Un. Adm: (118710) UNID ESPECIAL DE CONTR MOVIMENTACAO DE PESSOAL  
A Partir de: 01/12/2022 Até31/12/2022  
Qtde Plantões: 14

Processo N.: SES-PRO-2023/01815  
Nome: (40632/3) JOCEMAR CABRAL  
Cargo/Função: (4946) PROFIS TEC NIV MEDIO SERV SAUDE SUS  
Referência: D-007 Carga Horária: 40H  
Un. Adm: (195693) HOSP REGIONAL DE SORRISO  
A Partir de: 02/12/2022 Até30/12/2022  
Qtde Plantões: 13

Processo N.: SES-PRO-2023/01442

Nome: (280465/3) JOCINEIDE DA SILVA RODRIGUES  
Cargo/Função: (12038) NIVEL TECNICO ASSISTENCIAL  
Referência: 000 Carga Horária: 40H  
Un. Adm: (195707) HOSP REGIONAL DOUTOR ANTONIO CARLOS SOUTO FONTES  
A Partir de: 02/12/2022 Até30/12/2022  
Qtde Plantões: 12

Processo N.: SES-PRO-2023/01753

Nome: (296111/1) JOEL LOUBACK  
Cargo/Função: (12036) NIVEL SUPERIOR ASSISTENCIAL  
Referência: 000 Carga Horária: 40H  
Un. Adm: (195731) HOSP REG DE ALTA FLORESTA ALBERT SABIN  
A Partir de: 01/12/2020 Até31/12/2020  
Qtde Plantões: 14

Processo N.: SES-PRO-2023/02024

Nome: (295530/3) JOELMA CONCEICAO DE OLIVEIRA  
Cargo/Função: (12038) NIVEL TECNICO ASSISTENCIAL  
Referência: 000 Carga Horária: 40H  
Un. Adm: (118710) UNID ESPECIAL DE CONTR MOVIMENTACAO DE PESSOAL  
A Partir de: 01/12/2022 Até27/12/2022  
Qtde Plantões: 11

Processo N.: SES-PRO-2023/00717

Nome: (317271/1) JOELMA DE BRITO FERREIRA  
Cargo/Função: (12046) NIVEL FUNDAMENTAL ADMINISTRATIVO  
Referência: 000 Carga Horária: 40H  
Un. Adm: (195731) HOSP REGIONAL DE ALTA FLORESTA ALBERT SABIN  
A Partir de: 01/12/2022 Até29/12/2022  
Qtde Plantões: 14

Processo N.: SES-PRO-2023/01765

Nome: (300263/2) JOELMA RODRIGUES  
Cargo/Função: (12036) NIVEL SUPERIOR ASSISTENCIAL  
Referência: 000 Carga Horária: 40H  
Un. Adm: (118710) UNID ESPECIAL DE CONTR MOVIMENTACAO DE PESSOAL  
A Partir de: 01/12/2022 Até31/12/2022  
Qtde Plantões: 14

Processo N.: SES-PRO-2023/02022

Nome: (47841/3) JOILSON FREDERICO FERREIRA DOS SANTOS  
Cargo/Função: (4946) PROFIS TEC NIV MEDIO SERV SAUDE SUS  
Referência: D-008 Carga Horária: 40H  
Un. Adm: (191078) COORD DE APOIO ADMINISTRATIVO DO CIAPS  
A Partir de: 01/12/2022 Até30/12/2022  
Qtde Plantões: 14

Processo N.: SES-PRO-2023/00717

Nome: (281399/2) JONATAN DE MOURA FRANCO  
Cargo/Função: (12046) NIVEL FUNDAMENTAL ADMINISTRATIVO  
Referência: 000 Carga Horária: 40H  
Un. Adm: (195731) HOSP REGIONAL DE ALTA FLORESTA ALBERT SABIN  
A Partir de: 01/12/2022 Até29/12/2022  
Qtde Plantões: 14

Processo N.: SES-PRO-2023/01622

Nome: (299469/2) JONATHAN GOMES DE OLIVEIRA  
Cargo/Função: (12054) CONDUTOR DE AMBULANCIA  
Referência: 000 Carga Horária: 40H  
Un. Adm: (118710) UNID ESPECIAL DE CONTR MOVIMENTACAO DE PESSOAL  
A Partir de: 02/12/2022 Até30/12/2022  
Qtde Plantões: 14

Processo N.: SES-PRO-2023/00446

Nome: (280789/3) JONILCE ALVES DE SOUZA  
Cargo/Função: (12050) NIVEL FUNDAMENTAL  
Referência: 000 Carga Horária: 40H  
Un. Adm: (195707) HOSP REGIONAL DOUTOR ANTONIO CARLOS SOUTO FONTES  
A Partir de: 06/10/2022 Até30/10/2022  
Qtde Plantões: 12

Processo N.: SES-PRO-2023/00446

Nome: (280765/3) JONY CEZI DE OLIVEIRA DUARTE  
Cargo/Função: (12050) NIVEL FUNDAMENTAL  
Referência: 000 Carga Horária: 40H  
Un. Adm: (195707) HOSP REGIONAL DOUTOR ANTONIO CARLOS SOUTO FONTES  
A Partir de: 03/10/2022 Até28/10/2022  
Qtde Plantões: 12

Processo N.: SES-PRO-2023/02411

Nome: (296156/2) JORGE CARLOS PEREIRA  
Cargo/Função: (12050) NIVEL FUNDAMENTAL  
Referência: 000 Carga Horária: 40H  
Un. Adm: (118710) UNID ESPECIAL DE CONTR MOVIMENTACAO DE PESSOAL  
A Partir de: 01/12/2022 Até31/12/2022  
Qtde Plantões: 14

Processo N.: SES-PRO-2023/02354

Nome: (205070/1) JORGE DE CAMARGO NETO  
Cargo/Função: (4912) PROFIS TEC NIV SUPERIOR SERV SAUDE SUS  
Referência: D-005 Carga Horária: 30H  
Un. Adm: (195758) HOSP ESTADUAL LOUSITE FERREIRA DA SILVA  
A Partir de: 02/12/2022 Até12/12/2022  
Qtde Plantões: 4

Processo N.: SES-PRO-2023/02892

Nome: (280820/3) JORGINA CONCEICAO PARABA  
Cargo/Função: (12038) NIVEL TECNICO ASSISTENCIAL  
Referência: 000 Carga Horária: 40H  
Un. Adm: (195707) HOSP REGIONAL DOUTOR ANTONIO CARLOS SOUTO FONTES  
A Partir de: 02/11/2022 Até30/11/2022  
Qtde Plantões: 13

Processo N.: SES-PRO-2023/02354

Nome: (64179/1) JOSE ANTONIO DE FIGUEIREDO  
Cargo/Função: (4912) PROFIS TEC NIV SUPERIOR SERV SAUDE SUS  
Referência: D-009 Carga Horária: 30H  
Un. Adm: (195758) HOSP ESTADUAL LOUSITE FERREIRA DA SILVA  
A Partir de: 06/12/2022 Até29/12/2022  
Qtde Plantões: 10

Processo N.: SES-PRO-2022/59734

Nome: (43714/2) JOSE BENICIO DE SOUZA  
Cargo/Função: (4989) PROFIS APOIO SERV SAUDE SUS  
Referência: D-011 Carga Horária: 40H  
Un. Adm: (195715) HOSP REGIONAL DE COLIDER  
A Partir de: 04/10/2022 Até30/10/2022  
Qtde Plantões: 13

Processo N.: SES-PRO-2023/01377

Nome: (315636/1) JOSE FLORES ESPINOSA NETO  
Cargo/Função: (12038) NIVEL TECNICO ASSISTENCIAL  
Referência: 000 Carga Horária: 40H  
Un. Adm: (195707) HOSP REGIONAL DOUTOR ANTONIO CARLOS SOUTO FONTES  
A Partir de: 01/12/2022 Até27/12/2022  
Qtde Plantões: 14

Processo N.: SES-PRO-2023/01765

Nome: (294839/3) JOSE FREITAS DOS SANTOS  
Cargo/Função: (12036) NIVEL SUPERIOR ASSISTENCIAL  
Referência: 000 Carga Horária: 40H  
Un. Adm: (118710) UNID ESPECIAL DE CONTR MOVIMENTACAO DE PESSOAL  
A Partir de: 01/12/2022 Até27/12/2022  
Qtde Plantões: 13

Processo N.: SES-PRO-2023/04761

Nome: (142382/12) JOSE LUIZ DOS SANTOS  
Cargo/Função: (12046) NIVEL FUNDAMENTAL ADMINISTRATIVO  
Referência: 000 Carga Horária: 40H  
Un. Adm: (195715) HOSP REGIONAL DE COLIDER  
A Partir de: 01/12/2022 Até29/12/2022  
Qtde Plantões: 14

Processo N.: SES-PRO-2023/01102

Nome: (139685/15) JOSE MENDES DE OLIVEIRA  
Cargo/Função: (12038) NIVEL TECNICO ASSISTENCIAL  
Referência: 000 Carga Horária: 40H  
Un. Adm: (195731) HOSP REGIONAL DE ALTA FLORESTA

ALBERT SABIN

A Partir de: 01/12/2022 Até31/12/2022  
Qtde Plantões: 9

Processo N.: SES-PRO-2023/02024

Nome: (296133/3) JOSE MESSIAS DOS SANTOS FILHO  
Cargo/Função: (12038) NIVEL TECNICO ASSISTENCIAL  
Referência: 000 Carga Horária: 40H  
Un. Adm: (118710) UNID ESPECIAL DE CONTR MOVIMENTACAO

DE PESSOAL

A Partir de: 02/12/2022 Até26/12/2022  
Qtde Plantões: 13

Processo N.: SES-PRO-2023/00446

Nome: (103813/4) JOSE RONALDO DA SILVA  
Cargo/Função: (12050) NIVEL FUNDAMENTAL  
Referência: 000 Carga Horária: 40H  
Un. Adm: (195707) HOSP REGIONAL DOUTOR ANTONIO CARLOS

SOUTO FONTES

A Partir de: 04/10/2022 Até30/10/2022  
Qtde Plantões: 13

Processo N.: SES-PRO-2022/56725

Nome: (315350/1) JOSEANY LUIZA DE AMORIM  
Cargo/Função: (12036) NIVEL SUPERIOR ASSISTENCIAL  
Referência: 000 Carga Horária: 30H  
Un. Adm: (118710) UNID ESPECIAL DE CONTR MOVIMENTACAO

DE PESSOAL

A Partir de: 03/11/2022 Até30/11/2022  
Qtde Plantões: 10

Processo N.: SES-PRO-2023/01761

Nome: (315350/1) JOSEANY LUIZA DE AMORIM  
Cargo/Função: (12036) NIVEL SUPERIOR ASSISTENCIAL  
Referência: 000 Carga Horária: 30H  
Un. Adm: (118710) UNID ESPECIAL DE CONTR MOVIMENTACAO

DE PESSOAL

A Partir de: 03/12/2022 Até30/12/2022  
Qtde Plantões: 8

Processo N.: SES-PRO-2022/60579

Nome: (220670/2) JOSEFA DA SILVA SANTANA  
Cargo/Função: (12038) NIVEL TECNICO ASSISTENCIAL  
Referência: 000 Carga Horária: 40H  
Un. Adm: (195707) HOSP REGIONAL DOUTOR ANTONIO CARLOS

SOUTO FONTES

A Partir de: 01/06/2022 Até29/06/2022  
Qtde Plantões: 13

Processo N.: SES-PRO-2023/00842

Nome: (220670/3) JOSEFA DA SILVA SANTANA  
Cargo/Função: (12038) NIVEL TECNICO ASSISTENCIAL  
Referência: 000 Carga Horária: 40H  
Un. Adm: (195707) HOSP REGIONAL DOUTOR ANTONIO CARLOS

SOUTO FONTES

A Partir de: 01/10/2022 Até31/10/2022  
Qtde Plantões: 13

Processo N.: SES-PRO-2023/01442

Nome: (220670/3) JOSEFA DA SILVA SANTANA  
Cargo/Função: (12038) NIVEL TECNICO ASSISTENCIAL  
Referência: 000 Carga Horária: 40H  
Un. Adm: (195707) HOSP REGIONAL DOUTOR ANTONIO CARLOS

SOUTO FONTES

A Partir de: 02/12/2022 Até30/12/2022  
Qtde Plantões: 14

Processo N.: SES-PRO-2023/01102

Nome: (281145/3) JOSELMA ALVES GOMES  
Cargo/Função: (12038) NIVEL TECNICO ASSISTENCIAL  
Referência: 000 Carga Horária: 40H  
Un. Adm: (195731) HOSP REGIONAL DE ALTA FLORESTA

ALBERT SABIN

A Partir de: 31/12/2022 Até31/12/2022  
Qtde Plantões: 1

Processo N.: SES-PRO-2023/01297

Nome: (248275/22) JOSEMYRIAM RODRIGUES MACIEL  
Cargo/Função: (12042) NIVEL SUPERIOR ADMINISTRATIVO  
Referência: 000 Carga Horária: 40H  
Un. Adm: (195758) HOSP ESTADUAL LOUSITE FERREIRA DA

SILVA

A Partir de: 01/12/2022 Até22/12/2022  
Qtde Plantões: 14

Processo N.: SES-PRO-2023/02208

Nome: (279706/4) JOSIANE ALVES DA SILVA  
Cargo/Função: (12038) NIVEL TECNICO ASSISTENCIAL  
Referência: 000 Carga Horária: 40H  
Un. Adm: (195693) HOSP REGIONAL DE SORRISO

A Partir de: 01/12/2022 Até31/12/2022  
Qtde Plantões: 14

Processo N.: SES-PRO-2023/01102

Nome: (279789/4) JOSIANE DE ARAUJO PAVAN  
Cargo/Função: (12038) NIVEL TECNICO ASSISTENCIAL  
Referência: 000 Carga Horária: 40H  
Un. Adm: (195731) HOSP REGIONAL DE ALTA FLORESTA

ALBERT SABIN

A Partir de: 02/12/2022 Até30/12/2022  
Qtde Plantões: 13

Processo N.: SES-PRO-2023/01351

Nome: (280517/5) JOSIANE SIMOES DOS SANTOS  
Cargo/Função: (12036) NIVEL SUPERIOR ASSISTENCIAL  
Referência: 000 Carga Horária: 40H  
Un. Adm: (195707) HOSP REGIONAL DOUTOR ANTONIO CARLOS

SOUTO FONTES

A Partir de: 02/12/2022 Até28/12/2022  
Qtde Plantões: 12

Processo N.: SES-PRO-2023/01351

Nome: (301041/2) JOSIMEIRE TEIXEIRA CARRARA  
Cargo/Função: (12036) NIVEL SUPERIOR ASSISTENCIAL  
Referência: 000 Carga Horária: 40H  
Un. Adm: (195707) HOSP REGIONAL DOUTOR ANTONIO CARLOS

SOUTO FONTES

A Partir de: 03/12/2022 Até30/12/2022  
Qtde Plantões: 13

Processo N.: SES-PRO-2023/01377

Nome: (315689/2) JOVANIA APARECIDA SERAPIAO  
Cargo/Função: (12038) NIVEL TECNICO ASSISTENCIAL  
Referência: 000 Carga Horária: 40H  
Un. Adm: (195707) HOSP REGIONAL DOUTOR ANTONIO CARLOS

SOUTO FONTES

A Partir de: 02/12/2022 Até30/12/2022  
Qtde Plantões: 11

Processo N.: SES-PRO-2023/01765

Nome: (319703/1) JOVINETE MESSIAS DOS SANTOS  
Cargo/Função: (12036) NIVEL SUPERIOR ASSISTENCIAL  
Referência: 000 Carga Horária: 40H  
Un. Adm: (118710) UNID ESPECIAL DE CONTR MOVIMENTACAO

DE PESSOAL

A Partir de: 01/12/2022 Até25/12/2022  
Qtde Plantões: 12

Processo N.: SES-PRO-2023/01815

Nome: (86200/1) JUCARA TEREZINHA DOS SANTOS TOMASINI  
Cargo/Função: (4946) PROFIS TEC NIV MEDIO SERV SAUDE SUS  
Referência: D-008 Carga Horária: 40H  
Un. Adm: (195693) HOSP REGIONAL DE SORRISO

A Partir de: 31/12/2022 Até31/12/2022  
Qtde Plantões: 1

Processo N.: SES-PRO-2023/01297

Nome: (305568/1) JUCILEI BORGES CORREIA E SILVA  
Cargo/Função: (12042) NIVEL SUPERIOR ADMINISTRATIVO  
Referência: 000 Carga Horária: 40H  
Un. Adm: (195758) HOSP ESTADUAL LOUSITE FERREIRA DA

SILVA

A Partir de: 01/12/2022 Até31/12/2022  
Qtde Plantões: 14

Processo N.: SES-PRO-2023/01297

Nome: (272579/11) JUCILEIA DINIZ ALVES FRANCO  
Cargo/Função: (12042) NIVEL SUPERIOR ADMINISTRATIVO  
Referência: 000 Carga Horária: 40H  
Un. Adm: (195758) HOSP ESTADUAL LOUSITE FERREIRA DA SILVA  
A Partir de: 06/12/2022 Até29/12/2022  
Qtde Plantões: 13

Processo N.: SES-PRO-2023/01377

Nome: (315797/1) JUCILENE ELENIR CHARMO  
Cargo/Função: (12038) NIVEL TECNICO ASSISTENCIAL  
Referência: 000 Carga Horária: 40H  
Un. Adm: (195707) HOSP REGIONAL DOUTOR ANTONIO CARLOS SOUTO FONTES  
A Partir de: 02/12/2022 Até30/12/2022  
Qtde Plantões: 13

Processo N.: SES-PRO-2023/01377

Nome: (300386/2) JUCILENE MARIA DE SOUZA OLIVEIRA  
Cargo/Função: (12038) NIVEL TECNICO ASSISTENCIAL  
Referência: 000 Carga Horária: 40H  
Un. Adm: (195707) HOSP REGIONAL DOUTOR ANTONIO CARLOS SOUTO FONTES  
A Partir de: 02/12/2022 Até30/12/2022  
Qtde Plantões: 14

Processo N.: SES-PRO-2023/01377

Nome: (270415/5) JUCIMEIRE DA COSTA OLIVEIRA DUARTE  
Cargo/Função: (12038) NIVEL TECNICO ASSISTENCIAL  
Referência: 000 Carga Horária: 40H  
Un. Adm: (195707) HOSP REGIONAL DOUTOR ANTONIO CARLOS SOUTO FONTES  
A Partir de: 02/12/2022 Até29/12/2022  
Qtde Plantões: 14

Processo N.: SES-PRO-2023/04418

Nome: (298923/2) JUCINARA OLIVEIRA GUILHERMINA PANIAGO  
Cargo/Função: (12036) NIVEL SUPERIOR ASSISTENCIAL  
Referência: 000 Carga Horária: 30H  
Un. Adm: (195707) HOSP REGIONAL DOUTOR ANTONIO CARLOS SOUTO FONTES  
A Partir de: 03/08/2022 Até29/08/2022  
Qtde Plantões: 10

Processo N.: SES-PRO-2023/02024

Nome: (321877/1) JUDITE DE SOUZA BUENO  
Cargo/Função: (12038) NIVEL TECNICO ASSISTENCIAL  
Referência: 000 Carga Horária: 40H  
Un. Adm: (118710) UNID ESPECIAL DE CONTR MOVIMENTACAO DE PESSOAL  
A Partir de: 01/12/2022 Até31/12/2022  
Qtde Plantões: 14

Processo N.: SES-PRO-2023/01351

Nome: (302513/2) JULIANA BARTOLOMEU DE ANDRADE  
Cargo/Função: (12036) NIVEL SUPERIOR ASSISTENCIAL  
Referência: 000 Carga Horária: 40H  
Un. Adm: (195707) HOSP REGIONAL DOUTOR ANTONIO CARLOS SOUTO FONTES  
A Partir de: 02/12/2022 Até28/12/2022  
Qtde Plantões: 10

Processo N.: SES-PRO-2023/03908

Nome: (120583/7) JULIANA BONETTI  
Cargo/Função: (12036) NIVEL SUPERIOR ASSISTENCIAL  
Referência: 000 Carga Horária: 30H  
Un. Adm: (195715) HOSP REGIONAL DE COLIDER  
A Partir de: 02/12/2022 Até26/12/2022  
Qtde Plantões: 10

Processo N.: SES-PRO-2022/59575

Nome: (218276/8) JULIANA CASSIA DE MARCHI  
Cargo/Função: (12036) NIVEL SUPERIOR ASSISTENCIAL  
Referência: 000 Carga Horária: 40H  
Un. Adm: (195707) HOSP REGIONAL DOUTOR ANTONIO CARLOS SOUTO FONTES  
A Partir de: 02/12/2021 Até30/12/2021  
Qtde Plantões: 12

Processo N.: SES-PRO-2023/00981

Nome: (80441/2) JULIANA DUARTE FERREIRA  
Cargo/Função: (4946) PROFIS TEC NIV MEDIO SERV SAUDE SUS  
Referência: D-008 Carga Horária: 40H  
Un. Adm: (195707) HOSP REG DOUTOR ANTONIO CARLOS SOUTO FONTES  
A Partir de: 02/12/2020 Até30/12/2020  
Qtde Plantões: 13

Processo N.: SES-PRO-2023/01168

Nome: (80441/2) JULIANA DUARTE FERREIRA  
Cargo/Função: (4946) PROFIS TEC NIV MEDIO SERV SAUDE SUS  
Referência: D-008 Carga Horária: 40H  
Un. Adm: (195707) HOSP REGIONAL DOUTOR ANTONIO CARLOS SOUTO FONTES  
A Partir de: 05/10/2022 Até31/10/2022  
Qtde Plantões: 12

Processo N.: SES-PRO-2023/01172

Nome: (80441/2) JULIANA DUARTE FERREIRA  
Cargo/Função: (4946) PROFIS TEC NIV MEDIO SERV SAUDE SUS  
Referência: D-008 Carga Horária: 40H  
Un. Adm: (195707) HOSP REG DOUTOR ANTONIO CARLOS SOUTO FONTES  
A Partir de: 02/06/2021 Até28/06/2021  
Qtde Plantões: 13

Processo N.: SES-PRO-2023/01377

Nome: (285790/3) JULIANA MARQUES DE SOUZA  
Cargo/Função: (12038) NIVEL TECNICO ASSISTENCIAL  
Referência: 000 Carga Horária: 40H  
Un. Adm: (195707) HOSP REGIONAL DOUTOR ANTONIO CARLOS SOUTO FONTES  
A Partir de: 03/12/2022 Até31/12/2022  
Qtde Plantões: 6

Processo N.: SES-PRO-2023/01377

Nome: (300236/3) JULIANA PARISATI  
Cargo/Função: (12038) NIVEL TECNICO ASSISTENCIAL  
Referência: 000 Carga Horária: 40H  
Un. Adm: (195707) HOSP REGIONAL DOUTOR ANTONIO CARLOS SOUTO FONTES  
A Partir de: 02/12/2022 Até30/12/2022  
Qtde Plantões: 12

Processo N.: SES-PRO-2023/01744

Nome: (296797/4) JULIANA PORTA RODRIGUES  
Cargo/Função: (12036) NIVEL SUPERIOR ASSISTENCIAL  
Referência: 000 Carga Horária: 30H  
Un. Adm: (195693) HOSP REGIONAL DE SORRISO  
A Partir de: 01/12/2022 Até31/12/2022  
Qtde Plantões: 10

Processo N.: SES-PRO-2023/00991

Nome: (131320/30) JULIANE FREIRE CORDEIRO ROJAS  
Cargo/Função: (12044) NIVEL MEDIO ADMINISTRATIVO  
Referência: 000 Carga Horária: 40H  
Un. Adm: (195707) HOSP REGIONAL DOUTOR ANTONIO CARLOS SOUTO FONTES  
A Partir de: 01/09/2022 Até29/09/2022  
Qtde Plantões: 14

Processo N.: SES-PRO-2023/04869

Nome: (309433/1) JULIANE MIRELLA CAMARGO BORCHART  
Cargo/Função: (12036) NIVEL SUPERIOR ASSISTENCIAL  
Referência: 000 Carga Horária: 20H  
Un. Adm: (151475) DIR DO ESCRITORIO REG DE SAUDE DE RONDONOPOLIS  
A Partir de: 22/12/2022 Até22/12/2022  
Qtde Plantões: 1

Processo N.: SES-PRO-2023/02620

Nome: (304825/1) JULIANO ALVES PEREIRA  
Cargo/Função: (12050) NIVEL FUNDAMENTAL  
Referência: 000 Carga Horária: 40H  
Un. Adm: (195707) HOSP REGIONAL DOUTOR ANTONIO CARLOS SOUTO FONTES  
A Partir de: 02/10/2022 Até31/10/2022  
Qtde Plantões: 14

Processo N.: SES-PRO-2023/02620

Nome: (281271/3) JULIANO RODRIGUES DE OLIVEIRA RAMOS  
 Cargo/Função: (12050) NIVEL FUNDAMENTAL  
 Referência: 000 Carga Horária: 40H  
 Un. Adm: (195707) HOSP REGIONAL DOUTOR ANTONIO CARLOS SOUTO FONTES  
 A Partir de: 02/10/2022 Até28/10/2022  
 Qtde Plantões: 11

Processo N.: SES-PRO-2023/01612

Nome: (295024/3) JULIANO SOUZA CORREA DA SILVA  
 Cargo/Função: (12046) NIVEL FUNDAMENTAL ADMINISTRATIVO  
 Referência: 000 Carga Horária: 40H  
 Un. Adm: (118710) UNID ESPECIAL DE CONTR MOVIMENTACAO DE PESSOAL  
 A Partir de: 02/12/2022 Até30/12/2022  
 Qtde Plantões: 13

Processo N.: SES-PRO-2023/01442

Nome: (280625/4) JULIETE SOARES DA SILVA  
 Cargo/Função: (12038) NIVEL TECNICO ASSISTENCIAL  
 Referência: 000 Carga Horária: 40H  
 Un. Adm: (195707) HOSP REGIONAL DOUTOR ANTONIO CARLOS SOUTO FONTES  
 A Partir de: 02/12/2022 Até30/12/2022  
 Qtde Plantões: 13

Processo N.: SES-PRO-2023/01351

Nome: (138916/4) JULIO CESAR DA CRUZ LARA  
 Cargo/Função: (12036) NIVEL SUPERIOR ASSISTENCIAL  
 Referência: 000 Carga Horária: 40H  
 Un. Adm: (195707) HOSP REGIONAL DOUTOR ANTONIO CARLOS SOUTO FONTES  
 A Partir de: 02/12/2022 Até30/12/2022  
 Qtde Plantões: 14

Processo N.: SES-PRO-2023/02024

Nome: (295320/3) JUNIO ROQUE BORGES  
 Cargo/Função: (12038) NIVEL TECNICO ASSISTENCIAL  
 Referência: 000 Carga Horária: 40H  
 Un. Adm: (118710) UNID ESPECIAL DE CONTR MOVIMENTACAO DE PESSOAL  
 A Partir de: 02/12/2022 Até30/12/2022  
 Qtde Plantões: 14

Processo N.: SES-PRO-2023/02024

Nome: (295393/3) JURACI SILVA DE SOUZA  
 Cargo/Função: (12038) NIVEL TECNICO ASSISTENCIAL  
 Referência: 000 Carga Horária: 40H  
 Un. Adm: (118710) UNID ESPECIAL DE CONTR MOVIMENTACAO DE PESSOAL  
 A Partir de: 01/12/2022 Até31/12/2022  
 Qtde Plantões: 14

Processo N.: SES-PRO-2022/59732

Nome: (43768/2) JUSELI CORREIA DE SOUZA  
 Cargo/Função: (4946) PROFIS TEC NIV MEDIO SERV SAUDE SUS  
 Referência: D-011 Carga Horária: 40H  
 Un. Adm: (118710) UNID ESPECIAL DE CONTR MOVIMENTACAO DE PESSOAL  
 A Partir de: 04/11/2022 Até30/11/2022  
 Qtde Plantões: 13

Processo N.: SES-PRO-2023/02024

Nome: (316620/1) JUSENAURA SILVA SOUSA  
 Cargo/Função: (12038) NIVEL TECNICO ASSISTENCIAL  
 Referência: 000 Carga Horária: 40H  
 Un. Adm: (118710) UNID ESPECIAL DE CONTR MOVIMENTACAO DE PESSOAL  
 A Partir de: 02/12/2022 Até30/12/2022  
 Qtde Plantões: 14

Processo N.: SES-PRO-2023/02024

Nome: (299647/3) JUSINETE MARIA DE ARAUJO FERREIRA  
 Cargo/Função: (12038) NIVEL TECNICO ASSISTENCIAL  
 Referência: 000 Carga Horária: 40H  
 Un. Adm: (118710) UNID ESPECIAL DE CONTR MOVIMENTACAO DE PESSOAL  
 A Partir de: 03/12/2022 Até31/12/2022  
 Qtde Plantões: 13

Processo N.: SES-PRO-2023/03036

Nome: (302541/2) KAMILA BEZERRA CABRAL  
 Cargo/Função: (12036) NIVEL SUPERIOR ASSISTENCIAL  
 Referência: 000 Carga Horária: 40H  
 Un. Adm: (195758) HOSP ESTADUAL LOUSITE FERREIRA DA SILVA  
 A Partir de: 01/12/2022 Até31/12/2022  
 Qtde Plantões: 12

Processo N.: SES-PRO-2023/01744

Nome: (296608/3) KAMYLA FLAVIA DA SILVA  
 Cargo/Função: (12036) NIVEL SUPERIOR ASSISTENCIAL  
 Referência: 000 Carga Horária: 30H  
 Un. Adm: (195693) HOSP REGIONAL DE SORRISO  
 A Partir de: 01/12/2022 Até26/12/2022  
 Qtde Plantões: 7

Processo N.: SES-PRO-2023/03036

Nome: (300936/2) KAMYLLA CAVALCANTE TAQUES DOS REIS  
 Cargo/Função: (12036) NIVEL SUPERIOR ASSISTENCIAL  
 Referência: 000 Carga Horária: 40H  
 Un. Adm: (195758) HOSP ESTADUAL LOUSITE FERREIRA DA SILVA  
 A Partir de: 02/12/2022 Até30/12/2022  
 Qtde Plantões: 14

Processo N.: SES-PRO-2023/01377

Nome: (315796/2) KAOMA SILVA GOMES  
 Cargo/Função: (12038) NIVEL TECNICO ASSISTENCIAL  
 Referência: 000 Carga Horária: 40H  
 Un. Adm: (195707) HOSP REGIONAL DOUTOR ANTONIO CARLOS SOUTO FONTES  
 A Partir de: 01/12/2022 Até31/12/2022  
 Qtde Plantões: 14

Processo N.: SES-PRO-2023/02024

Nome: (319208/1) KARINE ANTONIA DIAS ESTRAL  
 Cargo/Função: (12038) NIVEL TECNICO ASSISTENCIAL  
 Referência: 000 Carga Horária: 40H  
 Un. Adm: (118710) UNID ESPECIAL DE CONTR MOVIMENTACAO DE PESSOAL  
 A Partir de: 02/12/2022 Até30/12/2022  
 Qtde Plantões: 11

Processo N.: SES-PRO-2023/01442

Nome: (280911/3) KARINY DE CARVALHO LEITE  
 Cargo/Função: (12038) NIVEL TECNICO ASSISTENCIAL  
 Referência: 000 Carga Horária: 40H  
 Un. Adm: (195707) HOSP REGIONAL DOUTOR ANTONIO CARLOS SOUTO FONTES  
 A Partir de: 01/12/2022 Até29/12/2022  
 Qtde Plantões: 14

Processo N.: SES-PRO-2023/01442

Nome: (280802/5) KARLA FERNANDA AGUILEIRA DE CAMPOS  
 Cargo/Função: (12038) NIVEL TECNICO ASSISTENCIAL  
 Referência: 000 Carga Horária: 40H  
 Un. Adm: (195707) HOSP REGIONAL DOUTOR ANTONIO CARLOS SOUTO FONTES  
 A Partir de: 02/12/2022 Até30/12/2022  
 Qtde Plantões: 13

Processo N.: SES-PRO-2022/60370

Nome: (298961/2) KARLA FERNANDA SOBRINHO DE OLIVEIRA  
 Cargo/Função: (12036) NIVEL SUPERIOR ASSISTENCIAL  
 Referência: 000 Carga Horária: 40H  
 Un. Adm: (195707) HOSP REGIONAL DOUTOR ANTONIO CARLOS SOUTO FONTES  
 A Partir de: 01/08/2022 Até29/08/2022  
 Qtde Plantões: 14

Processo N.: SES-PRO-2023/01351

Nome: (298961/2) KARLA FERNANDA SOBRINHO DE OLIVEIRA  
 Cargo/Função: (12036) NIVEL SUPERIOR ASSISTENCIAL  
 Referência: 000 Carga Horária: 40H  
 Un. Adm: (195707) HOSP REGIONAL DOUTOR ANTONIO CARLOS SOUTO FONTES  
 A Partir de: 01/12/2022 Até29/12/2022  
 Qtde Plantões: 14

Processo N.: SES-PRO-2023/01595

Nome: (295705/2) KARLEM RODRIGUES QUEIROZ  
Cargo/Função: (12050) NIVEL FUNDAMENTAL  
Referência: 000 Carga Horária: 40H  
Un. Adm: (118710) UNID ESPECIAL DE CONTR MOVIMENTACAO  
DE PESSOAL  
A Partir de: 01/12/2022 Até29/12/2022  
Qtde Plantões: 14

Processo N.: SES-PRO-2023/01744

Nome: (305635/2) KARLIZE SOUZA PERES  
Cargo/Função: (12036) NIVEL SUPERIOR ASSISTENCIAL  
Referência: 000 Carga Horária: 30H  
Un. Adm: (195693) HOSP REGIONAL DE SORRISO  
A Partir de: 03/12/2022 Até27/12/2022  
Qtde Plantões: 10

Processo N.: SES-PRO-2023/01351

Nome: (282242/5) KAROLINY MAMORE DE MATOS  
Cargo/Função: (12036) NIVEL SUPERIOR ASSISTENCIAL  
Referência: 000 Carga Horária: 40H  
Un. Adm: (195707) HOSP REGIONAL DOUTOR ANTONIO CARLOS  
SOUTO FONTES  
A Partir de: 01/12/2022 Até31/12/2022  
Qtde Plantões: 13

Processo N.: SES-PRO-2023/01377

Nome: (302431/3) KATHIANE MARIANA VILA  
Cargo/Função: (12038) NIVEL TECNICO ASSISTENCIAL  
Referência: 000 Carga Horária: 40H  
Un. Adm: (195707) HOSP REGIONAL DOUTOR ANTONIO CARLOS  
SOUTO FONTES  
A Partir de: 01/12/2022 Até30/12/2022  
Qtde Plantões: 14

Processo N.: SES-PRO-2023/01442

Nome: (297133/3) KATIA APARECIDA CARVALHO PINHEIRO  
Cargo/Função: (12038) NIVEL TECNICO ASSISTENCIAL  
Referência: 000 Carga Horária: 40H  
Un. Adm: (195707) HOSP REGIONAL DOUTOR ANTONIO CARLOS  
SOUTO FONTES  
A Partir de: 02/12/2022 Até30/12/2022  
Qtde Plantões: 13

Processo N.: SES-PRO-2023/02620

Nome: (304829/1) KATIA ELAINE PIRES LOBO  
Cargo/Função: (12050) NIVEL FUNDAMENTAL  
Referência: 000 Carga Horária: 40H  
Un. Adm: (195707) HOSP REGIONAL DOUTOR ANTONIO CARLOS  
SOUTO FONTES  
A Partir de: 04/10/2022 Até30/10/2022  
Qtde Plantões: 13

Processo N.: SES-PRO-2023/01102

Nome: (281227/4) KATIANE DA COSTA GALVAO CORREA  
Cargo/Função: (12038) NIVEL TECNICO ASSISTENCIAL  
Referência: 000 Carga Horária: 40H  
Un. Adm: (195731) HOSP REGIONAL DE ALTA FLORESTA  
ALBERT SABIN  
A Partir de: 01/12/2022 Até31/12/2022  
Qtde Plantões: 14

Processo N.: SES-PRO-2023/01442

Nome: (280445/4) KATIANE FATIMA SOUZA DE OLIVEIRA  
Cargo/Função: (12038) NIVEL TECNICO ASSISTENCIAL  
Referência: 000 Carga Horária: 40H  
Un. Adm: (195707) HOSP REGIONAL DOUTOR ANTONIO CARLOS  
SOUTO FONTES  
A Partir de: 06/12/2022 Até30/12/2022  
Qtde Plantões: 11

Processo N.: SES-PRO-2023/01744

Nome: (305866/1) KAUANE PROVIM FERREIRA  
Cargo/Função: (12036) NIVEL SUPERIOR ASSISTENCIAL  
Referência: 000 Carga Horária: 30H  
Un. Adm: (195693) HOSP REGIONAL DE SORRISO  
A Partir de: 01/12/2022 Até31/12/2022  
Qtde Plantões: 10

Processo N.: SES-PRO-2023/01377

Nome: (316583/1) KEILA DA COSTA E SILVA  
Cargo/Função: (12038) NIVEL TECNICO ASSISTENCIAL  
Referência: 000 Carga Horária: 40H  
Un. Adm: (195707) HOSP REGIONAL DOUTOR ANTONIO CARLOS  
SOUTO FONTES  
A Partir de: 01/12/2022 Até31/12/2022  
Qtde Plantões: 14

Processo N.: SES-PRO-2023/03036

Nome: (299330/3) KEILA FERREIRA DA SILVA  
Cargo/Função: (12036) NIVEL SUPERIOR ASSISTENCIAL  
Referência: 000 Carga Horária: 40H  
Un. Adm: (195758) HOSP ESTADUAL LOUSITE FERREIRA DA  
SILVA  
A Partir de: 02/12/2022 Até26/12/2022  
Qtde Plantões: 9

Processo N.: SES-PRO-2023/01377

Nome: (315637/1) KEILA MONICA AGUERO  
Cargo/Função: (12038) NIVEL TECNICO ASSISTENCIAL  
Referência: 000 Carga Horária: 40H  
Un. Adm: (195707) HOSP REGIONAL DOUTOR ANTONIO CARLOS  
SOUTO FONTES  
A Partir de: 02/12/2022 Até26/12/2022  
Qtde Plantões: 12

Processo N.: SES-PRO-2023/01414

Nome: (299356/2) KELBY EMANUEL GONCALVES COSTA MARQUES  
Cargo/Função: (12050) NIVEL FUNDAMENTAL  
Referência: 000 Carga Horária: 40H  
Un. Adm: (195758) HOSP ESTADUAL LOUSITE FERREIRA DA  
SILVA  
A Partir de: 01/12/2022 Até31/12/2022  
Qtde Plantões: 14

Processo N.: SES-PRO-2023/01765

Nome: (321880/1) KELEM SCARLAT ZAGO  
Cargo/Função: (12036) NIVEL SUPERIOR ASSISTENCIAL  
Referência: 000 Carga Horária: 40H  
Un. Adm: (118710) UNID ESPECIAL DE CONTR MOVIMENTACAO  
DE PESSOAL  
A Partir de: 02/12/2022 Até28/12/2022  
Qtde Plantões: 13

Processo N.: SES-PRO-2023/01744

Nome: (296609/2) KELEN COSTA VIEIRA  
Cargo/Função: (12036) NIVEL SUPERIOR ASSISTENCIAL  
Referência: 000 Carga Horária: 30H  
Un. Adm: (195693) HOSP REGIONAL DE SORRISO  
A Partir de: 03/12/2022 Até30/12/2022  
Qtde Plantões: 9

Processo N.: SES-PRO-2023/01744

Nome: (304925/2) KELLE RANNA SILVA DE SOUSA  
Cargo/Função: (12036) NIVEL SUPERIOR ASSISTENCIAL  
Referência: 000 Carga Horária: 30H  
Un. Adm: (195693) HOSP REGIONAL DE SORRISO  
A Partir de: 01/12/2022 Até31/12/2022  
Qtde Plantões: 10

Processo N.: SES-PRO-2023/01981

Nome: (319554/1) KELLI MORO SIMOES PIRES  
Cargo/Função: (12044) NIVEL MEDIO ADMINISTRATIVO  
Referência: 000 Carga Horária: 40H  
Un. Adm: (195693) HOSP REGIONAL DE SORRISO  
A Partir de: 03/12/2022 Até31/12/2022  
Qtde Plantões: 6

Processo N.: SES-PRO-2023/02024

Nome: (299103/2) KELLY CRISTINA AUXILIADORA MAGALHAES  
FARIA  
Cargo/Função: (12038) NIVEL TECNICO ASSISTENCIAL  
Referência: 000 Carga Horária: 40H  
Un. Adm: (118710) UNID ESPECIAL DE CONTR MOVIMENTACAO  
DE PESSOAL  
A Partir de: 01/12/2022 Até21/12/2022  
Qtde Plantões: 9



Processo N.: SES-PRO-2023/02427

Nome: (295396/2) KELVY KELY APARECIDA PENNA  
Cargo/Função: (12044) NIVEL MEDIO ADMINISTRATIVO  
Referência: 000 Carga Horária: 40H  
Un. Adm: (118710) UNID ESPECIAL DE CONTR MOVIMENTACAO DE PESSOAL  
A Partir de: 01/12/2022 Até27/12/2022  
Qtde Plantões: 13

Processo N.: SES-PRO-2023/02620

Nome: (280783/3) KELY CRISTINA PEREIRA DE CAMPOS  
Cargo/Função: (12050) NIVEL FUNDAMENTAL  
Referência: 000 Carga Horária: 40H  
Un. Adm: (195707) HOSP REGIONAL DOUTOR ANTONIO CARLOS SOUTO FONTES  
A Partir de: 07/10/2022 Até31/10/2022  
Qtde Plantões: 14

Processo N.: SES-PRO-2023/01377

Nome: (315811/1) KENIA FRANCISCO PEREIRA DE MATOS  
Cargo/Função: (12038) NIVEL TECNICO ASSISTENCIAL  
Referência: 000 Carga Horária: 40H  
Un. Adm: (195707) HOSP REGIONAL DOUTOR ANTONIO CARLOS SOUTO FONTES  
A Partir de: 02/12/2022 Até30/12/2022  
Qtde Plantões: 12

Processo N.: SES-PRO-2023/01102

Nome: (296028/3) LAERCIO BRUNO MACHADO CIMITI  
Cargo/Função: (12038) NIVEL TECNICO ASSISTENCIAL  
Referência: 000 Carga Horária: 40H  
Un. Adm: (195731) HOSP REGIONAL DE ALTA FLORESTA ALBERT SABIN  
A Partir de: 02/12/2022 Até30/12/2022  
Qtde Plantões: 14

Processo N.: SES-PRO-2023/00842

Nome: (297124/3) LAIS FATIMA MIRANDA DE OLIVEIRA  
Cargo/Função: (12038) NIVEL TECNICO ASSISTENCIAL  
Referência: 000 Carga Horária: 40H  
Un. Adm: (195707) HOSP REGIONAL DOUTOR ANTONIO CARLOS SOUTO FONTES  
A Partir de: 04/10/2022 Até30/10/2022  
Qtde Plantões: 13

Processo N.: SES-PRO-2023/01442

Nome: (297124/3) LAIS FATIMA MIRANDA DE OLIVEIRA  
Cargo/Função: (12038) NIVEL TECNICO ASSISTENCIAL  
Referência: 000 Carga Horária: 40H  
Un. Adm: (195707) HOSP REGIONAL DOUTOR ANTONIO CARLOS SOUTO FONTES  
A Partir de: 01/12/2022 Até29/12/2022  
Qtde Plantões: 13

Processo N.: SES-PRO-2023/02208

Nome: (306236/1) LAIS GOMES DE SOUSA  
Cargo/Função: (12038) NIVEL TECNICO ASSISTENCIAL  
Referência: 000 Carga Horária: 40H  
Un. Adm: (195693) HOSP REGIONAL DE SORRISO  
A Partir de: 03/12/2022 Até31/12/2022  
Qtde Plantões: 13

Processo N.: SES-PRO-2023/02427

Nome: (300694/2) LAIS MOTA ALVES  
Cargo/Função: (12044) NIVEL MEDIO ADMINISTRATIVO  
Referência: 000 Carga Horária: 40H  
Un. Adm: (118710) UNID ESPECIAL DE CONTR MOVIMENTACAO DE PESSOAL  
A Partir de: 01/12/2022 Até29/12/2022  
Qtde Plantões: 14

Processo N.: SES-PRO-2023/02427

Nome: (296745/2) LAISSA FABIelly RAMOS COUTO  
Cargo/Função: (12044) NIVEL MEDIO ADMINISTRATIVO  
Referência: 000 Carga Horária: 40H  
Un. Adm: (118710) UNID ESPECIAL DE CONTR MOVIMENTACAO DE PESSOAL  
A Partir de: 02/12/2022 Até30/12/2022  
Qtde Plantões: 14

Processo N.: SES-PRO-2023/01351

Nome: (130090/14) LAUDAIR AUGUSTINHO  
Cargo/Função: (12036) NIVEL SUPERIOR ASSISTENCIAL  
Referência: 000 Carga Horária: 40H  
Un. Adm: (195707) HOSP REGIONAL DOUTOR ANTONIO CARLOS SOUTO FONTES  
A Partir de: 01/12/2022 Até31/12/2022  
Qtde Plantões: 14

Processo N.: SES-PRO-2023/01377

Nome: (315638/1) LAUDICEIA DA SILVA SANTANA  
Cargo/Função: (12038) NIVEL TECNICO ASSISTENCIAL  
Referência: 000 Carga Horária: 40H  
Un. Adm: (195707) HOSP REGIONAL DOUTOR ANTONIO CARLOS SOUTO FONTES  
A Partir de: 01/12/2022 Até31/12/2022  
Qtde Plantões: 13

Processo N.: SES-PRO-2023/02208

Nome: (306033/1) LAUDISEIA BARBOSA GONCALVES  
Cargo/Função: (12038) NIVEL TECNICO ASSISTENCIAL  
Referência: 000 Carga Horária: 40H  
Un. Adm: (195693) HOSP REGIONAL DE SORRISO  
A Partir de: 01/12/2022 Até31/12/2022  
Qtde Plantões: 14

Processo N.: SES-PRO-2023/03036

Nome: (297174/3) LAURA FABIENE DE DEUS PROENCA  
Cargo/Função: (12036) NIVEL SUPERIOR ASSISTENCIAL  
Referência: 000 Carga Horária: 40H  
Un. Adm: (195758) HOSP ESTADUAL LOUSITE FERREIRA DA SILVA  
A Partir de: 04/12/2022 Até30/12/2022  
Qtde Plantões: 13

Processo N.: SES-PRO-2023/03036

Nome: (322349/1) LAURIANE DE CARVALHO SOUZA  
Cargo/Função: (12036) NIVEL SUPERIOR ASSISTENCIAL  
Referência: 000 Carga Horária: 40H  
Un. Adm: (195758) HOSP ESTADUAL LOUSITE FERREIRA DA SILVA  
A Partir de: 09/12/2022 Até13/12/2022  
Qtde Plantões: 3

Processo N.: SES-PRO-2023/02427

Nome: (295056/2) LAURIANY GIMENEZ PIERRI  
Cargo/Função: (12044) NIVEL MEDIO ADMINISTRATIVO  
Referência: 000 Carga Horária: 40H  
Un. Adm: (118710) UNID ESPECIAL DE CONTR MOVIMENTACAO DE PESSOAL  
A Partir de: 01/12/2022 Até29/12/2022  
Qtde Plantões: 13

Processo N.: SES-PRO-2023/02208

Nome: (319968/1) LAYRIS DE LIMA SOUZA  
Cargo/Função: (12038) NIVEL TECNICO ASSISTENCIAL  
Referência: 000 Carga Horária: 40H  
Un. Adm: (195693) HOSP REGIONAL DE SORRISO  
A Partir de: 04/12/2022 Até30/12/2022  
Qtde Plantões: 14

Processo N.: SES-PRO-2023/01442

Nome: (281916/4) LEANDRO ALMEIDA DE OLIVEIRA  
Cargo/Função: (12038) NIVEL TECNICO ASSISTENCIAL  
Referência: 000 Carga Horária: 40H  
Un. Adm: (195707) HOSP REGIONAL DOUTOR ANTONIO CARLOS SOUTO FONTES  
A Partir de: 01/12/2022 Até29/12/2022  
Qtde Plantões: 14

Processo N.: SES-PRO-2023/01102

Nome: (219590/5) LEANDRO DOS SANTOS LEITE  
Cargo/Função: (12038) NIVEL TECNICO ASSISTENCIAL  
Referência: 000 Carga Horária: 40H  
Un. Adm: (195731) HOSP REGIONAL DE ALTA FLORESTA ALBERT SABIN  
A Partir de: 01/12/2022 Até16/12/2022  
Qtde Plantões: 11

Processo N.: SES-PRO-2023/01442

Nome: (280626/4) LECILDA SOUZA DE LIMA  
Cargo/Função: (12038) NIVEL TECNICO ASSISTENCIAL  
Referência: 000 Carga Horária: 40H  
Un. Adm: (195707) HOSP REGIONAL DOUTOR ANTONIO CARLOS SOUTO FONTES  
A Partir de: 02/12/2022 Até31/12/2022  
Qtde Plantões: 12

Processo N.: SES-PRO-2023/03036

Nome: (322229/1) LEIDIANE DE ARAUJO NASCIMENTO  
Cargo/Função: (12036) NIVEL SUPERIOR ASSISTENCIAL  
Referência: 000 Carga Horária: 40H  
Un. Adm: (195758) HOSP ESTADUAL LOUSITE FERREIRA DA SILVA  
A Partir de: 01/12/2022 Até27/12/2022  
Qtde Plantões: 14

Processo N.: SES-PRO-2023/01694

Nome: (318046/1) LEILA DAYANE SANTOS CASSIANO  
Cargo/Função: (12044) NIVEL MEDIO ADMINISTRATIVO  
Referência: 000 Carga Horária: 40H  
Un. Adm: (195693) HOSP REGIONAL DE SORRISO  
A Partir de: 01/12/2022 Até31/12/2022  
Qtde Plantões: 14

Processo N.: SES-PRO-2022/59732

Nome: (43716/2) LEILA DE CASSIA ROCHA DE SANTANA  
Cargo/Função: (4946) PROFIS TEC NIV MEDIO SERV SAUDE SUS  
Referência: D-010 Carga Horária: 40H  
Un. Adm: (195715) HOSP REGIONAL DE COLIDER  
A Partir de: 02/11/2022 Até28/11/2022  
Qtde Plantões: 13

Processo N.: SES-PRO-2022/59732

Nome: (91013/1) LEIVA BRIZOLA  
Cargo/Função: (4946) PROFIS TEC NIV MEDIO SERV SAUDE SUS  
Referência: D-008 Carga Horária: 40H  
Un. Adm: (195715) HOSP REGIONAL DE COLIDER  
A Partir de: 02/11/2022 Até30/11/2022  
Qtde Plantões: 14

Processo N.: SES-PRO-2023/01442

Nome: (280627/3) LELIA GRACIA PINHEIRO RAMOS  
Cargo/Função: (12038) NIVEL TECNICO ASSISTENCIAL  
Referência: 000 Carga Horária: 40H  
Un. Adm: (195707) HOSP REGIONAL DOUTOR ANTONIO CARLOS SOUTO FONTES  
A Partir de: 02/12/2022 Até28/12/2022  
Qtde Plantões: 13

Processo N.: SES-PRO-2023/01102

Nome: (280199/3) LENIJA DOS SANTOS BARBOSA  
Cargo/Função: (12038) NIVEL TECNICO ASSISTENCIAL  
Referência: 000 Carga Horária: 40H  
Un. Adm: (195731) HOSP REGIONAL DE ALTA FLORESTA ALBERT SABIN  
A Partir de: 01/12/2022 Até31/12/2022  
Qtde Plantões: 14

Processo N.: SES-PRO-2023/03036

Nome: (299842/2) LENILO HEITOR CORREA NUNES  
Cargo/Função: (12036) NIVEL SUPERIOR ASSISTENCIAL  
Referência: 000 Carga Horária: 40H  
Un. Adm: (195758) HOSP ESTADUAL LOUSITE FERREIRA DA SILVA  
A Partir de: 01/12/2022 Até27/12/2022  
Qtde Plantões: 14

Processo N.: SES-PRO-2023/02620

Nome: (280782/3) LENINE VIEGAS SOUZA ARRUDA  
Cargo/Função: (12050) NIVEL FUNDAMENTAL  
Referência: 000 Carga Horária: 40H  
Un. Adm: (195707) HOSP REGIONAL DOUTOR ANTONIO CARLOS SOUTO FONTES  
A Partir de: 01/10/2022 Até30/10/2022  
Qtde Plantões: 13

Processo N.: SES-PRO-2023/02024

Nome: (121202/4) LENIRA BENEDITA DE ARRUDA  
Cargo/Função: (12038) NIVEL TECNICO ASSISTENCIAL  
Referência: 000 Carga Horária: 40H  
Un. Adm: (118710) UNID ESPECIAL DE CONTR MOVIMENTACAO DE PESSOAL  
A Partir de: 01/12/2022 Até31/12/2022  
Qtde Plantões: 14

Processo N.: SES-PRO-2023/04756

Nome: (294756/3) LENITA FRAZAO MUNIZ  
Cargo/Função: (12036) NIVEL SUPERIOR ASSISTENCIAL  
Referência: 000 Carga Horária: 40H  
Un. Adm: (195715) HOSP REGIONAL DE COLIDER  
A Partir de: 01/12/2022 Até29/12/2022  
Qtde Plantões: 13

Processo N.: SES-PRO-2023/01981

Nome: (280969/4) LENIZA REGINA RUEDELL RODRIGUES NEVES  
Cargo/Função: (12044) NIVEL MEDIO ADMINISTRATIVO  
Referência: 000 Carga Horária: 40H  
Un. Adm: (195693) HOSP REGIONAL DE SORRISO  
A Partir de: 04/12/2022 Até25/12/2022  
Qtde Plantões: 4

Processo N.: SES-PRO-2023/03036

Nome: (322049/1) LENOIS REGINA FERREIRA DE OLIVEIRA  
Cargo/Função: (12036) NIVEL SUPERIOR ASSISTENCIAL  
Referência: 000 Carga Horária: 40H  
Un. Adm: (195758) HOSP ESTADUAL LOUSITE FERREIRA DA SILVA  
A Partir de: 01/12/2022 Até27/12/2022  
Qtde Plantões: 14

Processo N.: SES-PRO-2023/04761

Nome: (304689/2) LEONARDO FABRYCIO DOS SANTOS  
Cargo/Função: (12046) NIVEL FUNDAMENTAL ADMINISTRATIVO  
Referência: 000 Carga Horária: 40H  
Un. Adm: (195715) HOSP REGIONAL DE COLIDER  
A Partir de: 02/12/2022 Até30/12/2022  
Qtde Plantões: 8

Processo N.: SES-PRO-2023/02620

Nome: (300363/2) LEONARDO SILVA RAMOS  
Cargo/Função: (12050) NIVEL FUNDAMENTAL  
Referência: 000 Carga Horária: 40H  
Un. Adm: (195707) HOSP REGIONAL DOUTOR ANTONIO CARLOS SOUTO FONTES  
A Partir de: 02/10/2022 Até30/10/2022  
Qtde Plantões: 13

Processo N.: SES-PRO-2023/01442

Nome: (280617/4) LEONICE OZEIA DE OLIVEIRA  
Cargo/Função: (12038) NIVEL TECNICO ASSISTENCIAL  
Referência: 000 Carga Horária: 40H  
Un. Adm: (195707) HOSP REGIONAL DOUTOR ANTONIO CARLOS SOUTO FONTES  
A Partir de: 05/12/2022 Até31/12/2022  
Qtde Plantões: 14

Processo N.: SES-PRO-2023/02620

Nome: (285590/5) LEONIDAS GONCALVES MARTINS  
Cargo/Função: (12050) NIVEL FUNDAMENTAL  
Referência: 000 Carga Horária: 40H  
Un. Adm: (195707) HOSP REGIONAL DOUTOR ANTONIO CARLOS SOUTO FONTES  
A Partir de: 01/10/2022 Até31/10/2022  
Qtde Plantões: 14

Processo N.: SES-PRO-2023/01929

Nome: (44683/3) LEONIDES DE FATIMA SOARES DA SILVA  
Cargo/Função: (4989) PROFIS APOIO SERV SAUDE SUS  
Referência: D-009 Carga Horária: 40H  
Un. Adm: (195693) HOSP REGIONAL DE SORRISO  
A Partir de: 02/12/2022 Até30/12/2022  
Qtde Plantões: 14

Processo N.: SES-PRO-2023/03036

Nome: (321858/1) LEONIR DE ARRUDA ALMEIDA  
Cargo/Função: (12036) NIVEL SUPERIOR ASSISTENCIAL  
Referência: 000 Carga Horária: 40H  
Un. Adm: (195758) HOSP ESTADUAL LOUSITE FERREIRA DA SILVA  
A Partir de: 08/12/2022 Até28/12/2022  
Qtde Plantões: 11

Processo N.: SES-PRO-2022/59105

Nome: (301114/2) LETICIA CARLA DA SILVA GOMES SOARES  
Cargo/Função: (12038) NIVEL TECNICO ASSISTENCIAL  
Referência: 000 Carga Horária: 40H  
Un. Adm: (183598) HOSP. REG. DE CACERES "DR.ANTONIO CARLOS S. FONTES  
A Partir de: 15/06/2022 Até29/06/2022  
Qtde Plantões: 8

Processo N.: SES-PRO-2023/01442

Nome: (301114/2) LETICIA CARLA DA SILVA GOMES SOARES  
Cargo/Função: (12038) NIVEL TECNICO ASSISTENCIAL  
Referência: 000 Carga Horária: 40H  
Un. Adm: (183598) HOSP. REG. DE CACERES "DR.ANTONIO CARLOS S. FONTES  
A Partir de: 02/12/2022 Até30/12/2022  
Qtde Plantões: 13

Processo N.: SES-PRO-2023/01442

Nome: (281241/3) LETICIA CORREIA RODRIGUES  
Cargo/Função: (12038) NIVEL TECNICO ASSISTENCIAL  
Referência: 000 Carga Horária: 40H  
Un. Adm: (195707) HOSP REGIONAL DOUTOR ANTONIO CARLOS SOUTO FONTES  
A Partir de: 04/12/2022 Até30/12/2022  
Qtde Plantões: 12

Processo N.: SES-PRO-2023/01442

Nome: (280615/4) LETICIA LIANDRO CARVALHO  
Cargo/Função: (12038) NIVEL TECNICO ASSISTENCIAL  
Referência: 000 Carga Horária: 40H  
Un. Adm: (195707) HOSP REGIONAL DOUTOR ANTONIO CARLOS SOUTO FONTES  
A Partir de: 01/12/2022 Até31/12/2022  
Qtde Plantões: 13

Processo N.: SES-PRO-2023/02620

Nome: (280473/3) LIA MARIA BRASILINO DA SILVA LEITE  
Cargo/Função: (12050) NIVEL FUNDAMENTAL  
Referência: 000 Carga Horária: 40H  
Un. Adm: (195707) HOSP REGIONAL DOUTOR ANTONIO CARLOS SOUTO FONTES  
A Partir de: 04/10/2022 Até30/10/2022  
Qtde Plantões: 13

Processo N.: SES-PRO-2023/02427

Nome: (295088/2) LIDIANE BAIZAN EVANGELISTA FONTES  
Cargo/Função: (12044) NIVEL MEDIO ADMINISTRATIVO  
Referência: 000 Carga Horária: 40H  
Un. Adm: (118710) UNID ESPECIAL DE CONTR MOVIMENTACAO DE PESSOAL  
A Partir de: 02/12/2022 Até30/12/2022  
Qtde Plantões: 14

Processo N.: SES-PRO-2023/01752

Nome: (300803/2) LIDIANE RODRIGUES DO CARMO  
Cargo/Função: (12036) NIVEL SUPERIOR ASSISTENCIAL  
Referência: 000 Carga Horária: 30H  
Un. Adm: (118710) UNID ESPECIAL DE CONTR MOVIMENTACAO DE PESSOAL  
A Partir de: 05/12/2022 Até29/12/2022  
Qtde Plantões: 10

Processo N.: SES-PRO-2023/01941

Nome: (297074/3) LIDIANE SILVA  
Cargo/Função: (12040) NIVEL AUXILIAR ASSISTENCIAL  
Referência: 000 Carga Horária: 40H  
Un. Adm: (195693) HOSP REGIONAL DE SORRISO  
A Partir de: 02/12/2022 Até30/12/2022  
Qtde Plantões: 10

Processo N.: SES-PRO-2023/01351

Nome: (111800/8) LIDIANE VIGNARDI CORREA  
Cargo/Função: (12036) NIVEL SUPERIOR ASSISTENCIAL  
Referência: 000 Carga Horária: 40H  
Un. Adm: (183598) HOSP. REG. DE CACERES "DR.ANTONIO CARLOS S. FONTES  
A Partir de: 04/12/2022 Até30/12/2022  
Qtde Plantões: 14

Processo N.: SES-PRO-2023/03822

Nome: (68061/4) LIGDA RODRIGUES LOPES HOFFMANN  
Cargo/Função: (4912) PROFIS TEC NIV SUPERIOR SERV SAUDE SUS  
Referência: D-008 Carga Horária: 40H  
Un. Adm: (195693) HOSP REGIONAL DE SORRISO  
A Partir de: 03/12/2022 Até11/12/2022  
Qtde Plantões: 3

Processo N.: SES-PRO-2023/02248

Nome: (316530/1) LILIANE LEME  
Cargo/Função: (12036) NIVEL SUPERIOR ASSISTENCIAL  
Referência: 000 Carga Horária: 40H  
Un. Adm: (136620) GER DE ANALISES DE VIGILANCIA EPIDEMIOLOGICA  
A Partir de: 02/12/2022 Até30/12/2022  
Qtde Plantões: 14

Processo N.: SES-PRO-2023/01357

Nome: (118075/1) LILIANE TRIVELLATO GRASSI  
Cargo/Função: (4912) PROFIS TEC NIV SUPERIOR SERV SAUDE SUS  
Referência: D-006 Carga Horária: 40H  
Un. Adm: (195707) HOSP REGIONAL DOUTOR ANTONIO CARLOS SOUTO FONTES  
A Partir de: 02/12/2022 Até29/12/2022  
Qtde Plantões: 7

Processo N.: SES-PRO-2023/04426

Nome: (303840/3) LINDOMAR DA SILVA COSTA  
Cargo/Função: (12036) NIVEL SUPERIOR ASSISTENCIAL  
Referência: 000 Carga Horária: 40H  
Un. Adm: (195707) HOSP REGIONAL DOUTOR ANTONIO CARLOS SOUTO FONTES  
A Partir de: 01/08/2022 Até27/08/2022  
Qtde Plantões: 14

Processo N.: SES-PRO-2023/01595

Nome: (216760/3) LIZETE BARROS DA LUZ  
Cargo/Função: (12050) NIVEL FUNDAMENTAL  
Referência: 000 Carga Horária: 40H  
Un. Adm: (118710) UNID ESPECIAL DE CONTR MOVIMENTACAO DE PESSOAL  
A Partir de: 02/12/2022 Até30/12/2022  
Qtde Plantões: 14

Processo N.: SES-PRO-2023/02248

Nome: (300085/2) LUANA BARBOSA DA SILVA  
Cargo/Função: (12036) NIVEL SUPERIOR ASSISTENCIAL  
Referência: 000 Carga Horária: 40H  
Un. Adm: (136620) GER DE ANALISES DE VIGILANCIA EPIDEMIOLOGICA  
A Partir de: 01/12/2022 Até30/12/2022  
Qtde Plantões: 11

Processo N.: SES-PRO-2023/01377

Nome: (315687/1) LUANA CRISTINA NOGUEIRA DE OLIVEIRA  
Cargo/Função: (12038) NIVEL TECNICO ASSISTENCIAL  
Referência: 000 Carga Horária: 40H  
Un. Adm: (195707) HOSP REGIONAL DOUTOR ANTONIO CARLOS SOUTO FONTES  
A Partir de: 01/12/2022 Até27/12/2022  
Qtde Plantões: 14

Processo N.: SES-PRO-2023/01941

Nome: (296606/3) LUANA VIEIRA DOS SANTOS  
Cargo/Função: (12040) NIVEL AUXILIAR ASSISTENCIAL  
Referência: 000 Carga Horária: 40H  
Un. Adm: (195693) HOSP REGIONAL DE SORRISO  
A Partir de: 01/12/2022 Até31/12/2022  
Qtde Plantões: 14

Processo N.: SES-PRO-2023/01355

Nome: (307093/1) LUCAS ANDRE DA SILVA  
Cargo/Função: (12050) NIVEL FUNDAMENTAL  
Referência: 000 Carga Horária: 40H  
Un. Adm: (195707) HOSP REGIONAL DOUTOR ANTONIO CARLOS SOUTO FONTES  
A Partir de: 01/12/2022 Até31/12/2022  
Qtde Plantões: 14

Processo N.: SES-PRO-2023/01442

Nome: (280913/3) LUCAS CALIXTO  
Cargo/Função: (12038) NIVEL TECNICO ASSISTENCIAL  
Referência: 000 Carga Horária: 40H  
Un. Adm: (195707) HOSP REGIONAL DOUTOR ANTONIO CARLOS SOUTO FONTES  
A Partir de: 02/12/2022 Até30/12/2022  
Qtde Plantões: 13

Processo N.: SES-PRO-2023/04869

Nome: (309556/1) LUCAS GATTO CAVALCANTE DE OLIVEIRA  
Cargo/Função: (12036) NIVEL SUPERIOR ASSISTENCIAL  
Referência: 000 Carga Horária: 20H  
Un. Adm: (151475) DIR DO ESCRITORIO REG DE SAUDE DE RONDONOPOLIS  
A Partir de: 08/12/2022 Até28/12/2022  
Qtde Plantões: 4

Processo N.: SES-PRO-2023/02620

Nome: (282077/3) LUCAS LORRAN DA SILVA  
Cargo/Função: (12050) NIVEL FUNDAMENTAL  
Referência: 000 Carga Horária: 40H  
Un. Adm: (195707) HOSP REGIONAL DOUTOR ANTONIO CARLOS SOUTO FONTES  
A Partir de: 01/10/2022 Até31/10/2022  
Qtde Plantões: 12

Processo N.: SES-PRO-2023/02208

Nome: (124348/9) LUCELENA DE MARQUES MAIONE  
Cargo/Função: (12038) NIVEL TECNICO ASSISTENCIAL  
Referência: 000 Carga Horária: 40H  
Un. Adm: (195693) HOSP REGIONAL DE SORRISO  
A Partir de: 01/12/2022 Até31/12/2022  
Qtde Plantões: 14

Processo N.: SES-PRO-2023/02024

Nome: (319237/1) LUCI ALVES DA GUIA  
Cargo/Função: (12038) NIVEL TECNICO ASSISTENCIAL  
Referência: 000 Carga Horária: 40H  
Un. Adm: (118710) UNID ESPECIAL DE CONTR MOVIMENTACAO DE PESSOAL  
A Partir de: 02/12/2022 Até30/12/2022  
Qtde Plantões: 12

Processo N.: SES-PRO-2023/01377

Nome: (315639/1) LUCIANA APARECIDA BOTELHO  
Cargo/Função: (12038) NIVEL TECNICO ASSISTENCIAL  
Referência: 000 Carga Horária: 40H  
Un. Adm: (195707) HOSP REGIONAL DOUTOR ANTONIO CARLOS SOUTO FONTES  
A Partir de: 02/12/2022 Até30/12/2022  
Qtde Plantões: 13

Processo N.: SES-PRO-2023/01102

Nome: (281125/3) LUCIANA DE OLIVEIRA ESCORSIN  
Cargo/Função: (12038) NIVEL TECNICO ASSISTENCIAL  
Referência: 000 Carga Horária: 40H  
Un. Adm: (195731) HOSP REGIONAL DE ALTA FLORESTA ALBERT SABIN  
A Partir de: 02/12/2022 Até30/12/2022  
Qtde Plantões: 14

Processo N.: SES-PRO-2023/01351

Nome: (111787/7) LUCIANA FRANCA MENDES DOS REIS  
Cargo/Função: (12036) NIVEL SUPERIOR ASSISTENCIAL  
Referência: 000 Carga Horária: 40H  
Un. Adm: (195707) HOSP REGIONAL DOUTOR ANTONIO CARLOS SOUTO FONTES  
A Partir de: 01/12/2022 Até27/12/2022  
Qtde Plantões: 12

Processo N.: SES-PRO-2023/03101

Nome: (111787/6) LUCIANA FRANCA MENDES DOS REIS  
Cargo/Função: (12036) NIVEL SUPERIOR ASSISTENCIAL  
Referência: 000 Carga Horária: 40H  
Un. Adm: (195707) HOSP REG DOUTOR ANTONIO CARLOS SOUTO FONTES  
A Partir de: 01/11/2020 Até29/11/2020  
Qtde Plantões: 14

Processo N.: SES-PRO-2023/03110

Nome: (111787/6) LUCIANA FRANCA MENDES DOS REIS  
Cargo/Função: (12036) NIVEL SUPERIOR ASSISTENCIAL  
Referência: 000 Carga Horária: 40H  
Un. Adm: (195707) HOSP REG DOUTOR ANTONIO CARLOS SOUTO FONTES  
A Partir de: 06/01/2021 Até30/01/2021  
Qtde Plantões: 11

Processo N.: SES-PRO-2023/03112

Nome: (111787/6) LUCIANA FRANCA MENDES DOS REIS  
Cargo/Função: (12036) NIVEL SUPERIOR ASSISTENCIAL  
Referência: 000 Carga Horária: 40H  
Un. Adm: (195707) HOSP REG DOUTOR ANTONIO CARLOS SOUTO FONTES  
A Partir de: 02/04/2021 Até30/04/2021  
Qtde Plantões: 8

Processo N.: SES-PRO-2023/03117

Nome: (111787/6) LUCIANA FRANCA MENDES DOS REIS  
Cargo/Função: (12036) NIVEL SUPERIOR ASSISTENCIAL  
Referência: 000 Carga Horária: 40H  
Un. Adm: (195707) HOSP REGIONAL DOUTOR ANTONIO CARLOS SOUTO FONTES  
A Partir de: 02/12/2021 Até30/12/2021  
Qtde Plantões: 14

Processo N.: SES-PRO-2023/01102

Nome: (281909/3) LUCIANA GUIMARAES FERREIRA  
Cargo/Função: (12038) NIVEL TECNICO ASSISTENCIAL  
Referência: 000 Carga Horária: 40H  
Un. Adm: (195731) HOSP REGIONAL DE ALTA FLORESTA ALBERT SABIN  
A Partir de: 01/12/2022 Até31/12/2022  
Qtde Plantões: 14

Processo N.: SES-PRO-2023/01102

Nome: (296167/2) LUCIANA SCHUVARTZ  
Cargo/Função: (12038) NIVEL TECNICO ASSISTENCIAL  
Referência: 000 Carga Horária: 40H  
Un. Adm: (195731) HOSP REGIONAL DE ALTA FLORESTA ALBERT SABIN  
A Partir de: 01/12/2022 Até31/12/2022  
Qtde Plantões: 13

Processo N.: SES-PRO-2023/02208

Nome: (299796/3) LUCIANE MARKS  
Cargo/Função: (12038) NIVEL TECNICO ASSISTENCIAL  
Referência: 000 Carga Horária: 40H  
Un. Adm: (195693) HOSP REGIONAL DE SORRISO  
A Partir de: 05/12/2022 Até29/12/2022  
Qtde Plantões: 13

Processo N.: SES-PRO-2023/04027

Nome: (289297/3) LUCIANO LEANDRO RODRIGUES  
Cargo/Função: (12048) NIVEL TECNICO OPERACIONAL  
Referência: 000 Carga Horária: 40H  
Un. Adm: (195715) HOSP REGIONAL DE COLIDER  
A Partir de: 01/12/2022 Até25/12/2022  
Qtde Plantões: 10

Processo N.: SES-PRO-2023/02620

Nome: (304832/1) LUCIANO PEREIRA FLORES  
Cargo/Função: (12050) NIVEL FUNDAMENTAL  
Referência: 000 Carga Horária: 40H  
Un. Adm: (195707) HOSP REGIONAL DOUTOR ANTONIO CARLOS SOUTO FONTES  
A Partir de: 01/10/2022 Até28/10/2022  
Qtde Plantões: 13

Processo N.: SES-PRO-2023/01377

Nome: (301100/3) LUCIENE DA COSTA SILVA

Cargo/Função: (12038) NIVEL TECNICO ASSISTENCIAL

Referência: 000 Carga Horária: 40H

Un. Adm: (195707) HOSP REGIONAL DOUTOR ANTONIO CARLOS SOUTO FONTES

A Partir de: 02/12/2022 Até31/12/2022

Qtde Plantões: 13

Processo N.: SES-PRO-2022/60579

Nome: (280613/3) LUCIENE HURTADO COUTO

Cargo/Função: (12038) NIVEL TECNICO ASSISTENCIAL

Referência: 000 Carga Horária: 40H

Un. Adm: (195707) HOSP REGIONAL DOUTOR ANTONIO CARLOS SOUTO FONTES

A Partir de: 02/06/2022 Até29/06/2022

Qtde Plantões: 13

Processo N.: SES-PRO-2023/01442

Nome: (280613/4) LUCIENE HURTADO COUTO

Cargo/Função: (12038) NIVEL TECNICO ASSISTENCIAL

Referência: 000 Carga Horária: 40H

Un. Adm: (195707) HOSP REGIONAL DOUTOR ANTONIO CARLOS SOUTO FONTES

A Partir de: 01/12/2022 Até31/12/2022

Qtde Plantões: 12

Processo N.: SES-PRO-2023/01377

Nome: (316600/1) LUCIENE ROBERTO DA SILVA CAXIAS

Cargo/Função: (12038) NIVEL TECNICO ASSISTENCIAL

Referência: 000 Carga Horária: 40H

Un. Adm: (195707) HOSP REGIONAL DOUTOR ANTONIO CARLOS SOUTO FONTES

A Partir de: 02/12/2022 Até28/12/2022

Qtde Plantões: 13

Processo N.: SES-PRO-2023/02620

Nome: (282076/3) LUCILENE HURTADO

Cargo/Função: (12050) NIVEL FUNDAMENTAL

Referência: 000 Carga Horária: 40H

Un. Adm: (195707) HOSP REGIONAL DOUTOR ANTONIO CARLOS SOUTO FONTES

A Partir de: 02/10/2022 Até30/10/2022

Qtde Plantões: 14

Processo N.: SES-PRO-2023/01346

Nome: (301072/2) LUCILENE RODRIGUES DA SILVA

Cargo/Função: (12036) NIVEL SUPERIOR ASSISTENCIAL

Referência: 000 Carga Horária: 30H

Un. Adm: (195707) HOSP REGIONAL DOUTOR ANTONIO CARLOS SOUTO FONTES

A Partir de: 05/12/2022 Até29/12/2022

Qtde Plantões: 10

Processo N.: SES-PRO-2023/01377

Nome: (280629/3) LUCIMAR FERNANDES DA SILVA

Cargo/Função: (12038) NIVEL TECNICO ASSISTENCIAL

Referência: 000 Carga Horária: 40H

Un. Adm: (195707) HOSP REGIONAL DOUTOR ANTONIO CARLOS SOUTO FONTES

A Partir de: 04/12/2022 Até30/12/2022

Qtde Plantões: 12

Processo N.: SES-PRO-2023/01102

Nome: (281205/5) LUCIMARA MACHADO

Cargo/Função: (12038) NIVEL TECNICO ASSISTENCIAL

Referência: 000 Carga Horária: 40H

Un. Adm: (195731) HOSP REGIONAL DE ALTA FLORESTA ALBERT SABIN

A Partir de: 01/12/2022 Até17/12/2022

Qtde Plantões: 14

Processo N.: SES-PRO-2023/02024

Nome: (295084/3) LUCIMARIA BATISTA DOS SANTOS

Cargo/Função: (12038) NIVEL TECNICO ASSISTENCIAL

Referência: 000 Carga Horária: 40H

Un. Adm: (118710) UNID ESPECIAL DE CONTR MOVIMENTACAO DE PESSOAL

A Partir de: 02/12/2022 Até28/12/2022

Qtde Plantões: 11

Processo N.: SES-PRO-2023/01377

Nome: (301104/3) LUCIMEIRE APARECIDA ASSUNCAO

Cargo/Função: (12038) NIVEL TECNICO ASSISTENCIAL

Referência: 000 Carga Horária: 40H

Un. Adm: (195707) HOSP REGIONAL DOUTOR ANTONIO CARLOS SOUTO FONTES

A Partir de: 02/12/2022 Até30/12/2022

Qtde Plantões: 13

Processo N.: SES-PRO-2023/01377

Nome: (283250/2) LUCIMIRA CHAVES DE ARRUDA

Cargo/Função: (12038) NIVEL TECNICO ASSISTENCIAL

Referência: 000 Carga Horária: 40H

Un. Adm: (195707) HOSP REGIONAL DOUTOR ANTONIO CARLOS SOUTO FONTES

A Partir de: 01/12/2022 Até31/12/2022

Qtde Plantões: 14

Processo N.: SES-PRO-2023/01231

Nome: (281444/3) LUCINEIA APARECIDA DA CONCEICAO

PIMENTEL

Cargo/Função: (12046) NIVEL FUNDAMENTAL ADMINISTRATIVO

Referência: 000 Carga Horária: 40H

Un. Adm: (195731) HOSP REGIONAL DE ALTA FLORESTA

ALBERT SABIN

A Partir de: 02/12/2022 Até04/12/2022

Qtde Plantões: 2

Processo N.: SES-PRO-2023/02024

Nome: (319212/1) LUCINEIA BARROS CAMPOS PROFESSOR

Cargo/Função: (12038) NIVEL TECNICO ASSISTENCIAL

Referência: 000 Carga Horária: 40H

Un. Adm: (118710) UNID ESPECIAL DE CONTR MOVIMENTACAO DE PESSOAL

A Partir de: 01/12/2022 Até31/12/2022

Qtde Plantões: 13

Processo N.: SES-PRO-2023/04261

Nome: (106825/1) LUCINEIA DA SILVA OLIVEIRA

Cargo/Função: (4912) PROFIS TEC NIV SUPERIOR SERV SAUDE

SUS

Referência: D-007 Carga Horária: 40H

Un. Adm: (197025) GER DE CAPTACAO DE ORGAOS E TECIDOS

A Partir de: 04/12/2022 Até30/12/2022

Qtde Plantões: 13

Processo N.: SES-PRO-2023/02024

Nome: (322080/1) LUCIONE BENEDITA DA CRUZ E SILVA

Cargo/Função: (12038) NIVEL TECNICO ASSISTENCIAL

Referência: 000 Carga Horária: 40H

Un. Adm: (118710) UNID ESPECIAL DE CONTR MOVIMENTACAO DE PESSOAL

A Partir de: 02/12/2022 Até28/12/2022

Qtde Plantões: 12

Processo N.: SES-PRO-2023/01351

Nome: (280503/5) LUDIMILA TUANI FERREIRA LEMES

Cargo/Função: (12036) NIVEL SUPERIOR ASSISTENCIAL

Referência: 000 Carga Horária: 40H

Un. Adm: (195707) HOSP REGIONAL DOUTOR ANTONIO CARLOS SOUTO FONTES

A Partir de: 01/12/2022 Até27/12/2022

Qtde Plantões: 14

Processo N.: SES-PRO-2023/01682

Nome: (321102/1) LUIS ANTONIO DE JESUS

Cargo/Função: (12046) NIVEL FUNDAMENTAL ADMINISTRATIVO

Referência: 000 Carga Horária: 40H

Un. Adm: (195758) HOSP ESTADUAL LOUSITE FERREIRA DA SILVA

A Partir de: 01/12/2022 Até29/12/2022

Qtde Plantões: 14

Processo N.: SES-PRO-2023/01377

Nome: (320132/1) LUIZ FELIPE DA SILVA MOREIRA DE FREITAS

Cargo/Função: (12038) NIVEL TECNICO ASSISTENCIAL

Referência: 000 Carga Horária: 40H

Un. Adm: (195707) HOSP REGIONAL DOUTOR ANTONIO CARLOS SOUTO FONTES

A Partir de: 02/12/2022 Até30/12/2022

Qtde Plantões: 12

Processo N.: SES-PRO-2023/03036

Nome: (299324/2) LUIZ GONZAGA LEITE NETO  
Cargo/Função: (12036) NIVEL SUPERIOR ASSISTENCIAL  
Referência: 000 Carga Horária: 40H  
Un. Adm: (195758) HOSP ESTADUAL LOUSITE FERREIRA DA SILVA  
A Partir de: 01/12/2022 Até31/12/2022  
Qtde Plantões: 7

Processo N.: SES-PRO-2022/59732

Nome: (90310/1) LUIZ GONZAGA PINTO  
Cargo/Função: (4946) PROFIS TEC NIV MEDIO SERV SAUDE SUS  
Referência: D-008 Carga Horária: 40H  
Un. Adm: (195715) HOSP REGIONAL DE COLIDER  
A Partir de: 01/11/2022 Até30/11/2022  
Qtde Plantões: 14

Processo N.: SES-PRO-2023/01355

Nome: (280833/3) LUIZ MARCIO DE PAULA  
Cargo/Função: (12050) NIVEL FUNDAMENTAL  
Referência: 000 Carga Horária: 40H  
Un. Adm: (195707) HOSP REGIONAL DOUTOR ANTONIO CARLOS SOUTO FONTES  
A Partir de: 11/12/2022 Até31/12/2022  
Qtde Plantões: 8

Processo N.: SES-PRO-2023/01442

Nome: (280525/4) LUTERVANIA DO NASCIMENTO  
Cargo/Função: (12038) NIVEL TECNICO ASSISTENCIAL  
Referência: 000 Carga Horária: 40H  
Un. Adm: (195707) HOSP REGIONAL DOUTOR ANTONIO CARLOS SOUTO FONTES  
A Partir de: 01/12/2022 Até31/12/2022  
Qtde Plantões: 14

Processo N.: SES-PRO-2023/01231

Nome: (281974/5) LUZIA DAS GRACAS PAIVA DOS SANTOS  
Cargo/Função: (12046) NIVEL FUNDAMENTAL ADMINISTRATIVO  
Referência: 000 Carga Horária: 40H  
Un. Adm: (195731) HOSP REGIONAL DE ALTA FLORESTA ALBERT SABIN  
A Partir de: 02/12/2022 Até30/12/2022  
Qtde Plantões: 14

Processo N.: SES-PRO-2023/02695

Nome: (207608/6) LUZIA HILARIO PEDROSO LINO  
Cargo/Função: (12038) NIVEL TECNICO ASSISTENCIAL  
Referência: 000 Carga Horária: 24H  
Un. Adm: (195707) HOSP REGIONAL DOUTOR ANTONIO CARLOS SOUTO FONTES  
A Partir de: 02/03/2022 Até23/03/2022  
Qtde Plantões: 8

Processo N.: SES-PRO-2023/03036

Nome: (317596/1) LUZIA NOGUEIRA DA MACENA PINTO  
Cargo/Função: (12036) NIVEL SUPERIOR ASSISTENCIAL  
Referência: 000 Carga Horária: 40H  
Un. Adm: (195758) HOSP ESTADUAL LOUSITE FERREIRA DA SILVA  
A Partir de: 01/12/2022 Até29/12/2022  
Qtde Plantões: 14

Processo N.: SES-PRO-2023/01102

Nome: (320216/1) LUZIA RODRIGUES DA ROCHA  
Cargo/Função: (12038) NIVEL TECNICO ASSISTENCIAL  
Referência: 000 Carga Horária: 40H  
Un. Adm: (195731) HOSP REGIONAL DE ALTA FLORESTA ALBERT SABIN  
A Partir de: 02/12/2022 Até30/12/2022  
Qtde Plantões: 12

Processo N.: SES-PRO-2023/02024

Nome: (298596/2) LUZINETE SILVA MOREIRA  
Cargo/Função: (12038) NIVEL TECNICO ASSISTENCIAL  
Referência: 000 Carga Horária: 40H  
Un. Adm: (118710) UNID ESPECIAL DE CONTR MOVIMENTACAO DE PESSOAL  
A Partir de: 01/12/2022 Até31/12/2022  
Qtde Plantões: 14

Processo N.: SES-PRO-2023/01377

Nome: (316219/2) LUZINIL ROSALIA DA SILVA  
Cargo/Função: (12038) NIVEL TECNICO ASSISTENCIAL  
Referência: 000 Carga Horária: 40H  
Un. Adm: (195707) HOSP REGIONAL DOUTOR ANTONIO CARLOS SOUTO FONTES  
A Partir de: 02/12/2022 Até28/12/2022  
Qtde Plantões: 13

Processo N.: SES-PRO-2023/01102

Nome: (238500/7) MAGALI MARA KLAESNER  
Cargo/Função: (12038) NIVEL TECNICO ASSISTENCIAL  
Referência: 000 Carga Horária: 40H  
Un. Adm: (195731) HOSP REGIONAL DE ALTA FLORESTA ALBERT SABIN  
A Partir de: 01/12/2022 Até29/12/2022  
Qtde Plantões: 13

Processo N.: SES-PRO-2023/01929

Nome: (58132/1) MAGDALENA KRIESER  
Cargo/Função: (4989) PROFIS APOIO SERV SAUDE SUS  
Referência: D-009 Carga Horária: 40H  
Un. Adm: (195693) HOSP REGIONAL DE SORRISO  
A Partir de: 06/12/2022 Até30/12/2022  
Qtde Plantões: 13

Processo N.: SES-PRO-2023/01442

Nome: (305457/1) MAGNA CRISTINA RODRIGUES  
Cargo/Função: (12038) NIVEL TECNICO ASSISTENCIAL  
Referência: 000 Carga Horária: 40H  
Un. Adm: (195707) HOSP REGIONAL DOUTOR ANTONIO CARLOS SOUTO FONTES  
A Partir de: 01/12/2022 Até29/12/2022  
Qtde Plantões: 14

Processo N.: SES-PRO-2023/01442

Nome: (280928/4) MAGNA SOUZA LIMA  
Cargo/Função: (12038) NIVEL TECNICO ASSISTENCIAL  
Referência: 000 Carga Horária: 40H  
Un. Adm: (195707) HOSP REGIONAL DOUTOR ANTONIO CARLOS SOUTO FONTES  
A Partir de: 01/12/2022 Até31/12/2022  
Qtde Plantões: 13

Processo N.: SES-PRO-2023/01102

Nome: (128086/22) MAGNA VIEIRA DOS SANTOS  
Cargo/Função: (12038) NIVEL TECNICO ASSISTENCIAL  
Referência: 000 Carga Horária: 40H  
Un. Adm: (195731) HOSP REGIONAL DE ALTA FLORESTA ALBERT SABIN  
A Partir de: 02/12/2022 Até28/12/2022  
Qtde Plantões: 14

Processo N.: SES-PRO-2023/02208

Nome: (316765/1) MAIANNE NASCIMENTO SILVA NOGUEIRA  
Cargo/Função: (12038) NIVEL TECNICO ASSISTENCIAL  
Referência: 000 Carga Horária: 40H  
Un. Adm: (195693) HOSP REGIONAL DE SORRISO  
A Partir de: 02/12/2022 Até30/12/2022  
Qtde Plantões: 14

Processo N.: SES-PRO-2023/01941

Nome: (281044/4) MAIRES MARIA DA SILVA FERREIRA  
Cargo/Função: (12040) NIVEL AUXILIAR ASSISTENCIAL  
Referência: 000 Carga Horária: 40H  
Un. Adm: (195693) HOSP REGIONAL DE SORRISO  
A Partir de: 02/12/2022 Até30/12/2022  
Qtde Plantões: 11

Processo N.: SES-PRO-2023/03036

Nome: (125158/5) MAIZE RODRIGUES FERREIRA MIRANDA  
Cargo/Função: (12036) NIVEL SUPERIOR ASSISTENCIAL  
Referência: 000 Carga Horária: 40H  
Un. Adm: (195758) HOSP ESTADUAL LOUSITE FERREIRA DA SILVA  
A Partir de: 02/12/2022 Até28/12/2022  
Qtde Plantões: 13

Processo N.: SES-PRO-2023/01377  
Nome: (315799/1) MALVINA CEBALHO MOREIRA  
Cargo/Função: (12038) NIVEL TECNICO ASSISTENCIAL  
Referência: 000 Carga Horária: 40H  
Un. Adm: (195707) HOSP REGIONAL DOUTOR ANTONIO CARLOS SOUTO FONTES  
A Partir de: 02/12/2022 Até30/12/2022  
Qtde Plantões: 13

Processo N.: SES-PRO-2023/02354  
Nome: (106250/1) MANOEL BOM DESPACHO ARRUDA JR  
Cargo/Função: (4912) PROFIS TEC NIV SUPERIOR SERV SAUDE SUS  
Referência: D-006 Carga Horária: 30H  
Un. Adm: (195758) HOSP ESTADUAL LOUSITE FERREIRA DA SILVA  
A Partir de: 06/12/2022 Até28/12/2022  
Qtde Plantões: 10

Processo N.: SES-PRO-2023/01377  
Nome: (315795/1) MARAIZA CRISTINA DA CRUZ TORRES  
Cargo/Função: (12038) NIVEL TECNICO ASSISTENCIAL  
Referência: 000 Carga Horária: 40H  
Un. Adm: (195707) HOSP REGIONAL DOUTOR ANTONIO CARLOS SOUTO FONTES  
A Partir de: 01/12/2022 Até31/12/2022  
Qtde Plantões: 13

Processo N.: SES-PRO-2023/03036  
Nome: (322330/1) MARCELA BARAVIEIRA COSTA COELHO  
Cargo/Função: (12036) NIVEL SUPERIOR ASSISTENCIAL  
Referência: 000 Carga Horária: 40H  
Un. Adm: (195758) HOSP ESTADUAL LOUSITE FERREIRA DA SILVA  
A Partir de: 08/12/2022 Até30/12/2022  
Qtde Plantões: 12

Processo N.: SES-PRO-2023/01377  
Nome: (282999/3) MARCELA CLARA DE MIRANDA  
Cargo/Função: (12038) NIVEL TECNICO ASSISTENCIAL  
Referência: 000 Carga Horária: 40H  
Un. Adm: (195707) HOSP REGIONAL DOUTOR ANTONIO CARLOS SOUTO FONTES  
A Partir de: 02/12/2022 Até28/12/2022  
Qtde Plantões: 11

Processo N.: SES-PRO-2023/04426  
Nome: (320588/1) MARCELO DE OLIVEIRA MACIEL  
Cargo/Função: (12036) NIVEL SUPERIOR ASSISTENCIAL  
Referência: 000 Carga Horária: 40H  
Un. Adm: (195707) HOSP REGIONAL DOUTOR ANTONIO CARLOS SOUTO FONTES  
A Partir de: 01/08/2022 Até31/08/2022  
Qtde Plantões: 14

Processo N.: SES-PRO-2023/01744  
Nome: (299592/3) MARCELO DUTRA PERES  
Cargo/Função: (12036) NIVEL SUPERIOR ASSISTENCIAL  
Referência: 000 Carga Horária: 30H  
Un. Adm: (195693) HOSP REGIONAL DE SORRISO  
A Partir de: 02/12/2022 Até29/12/2022  
Qtde Plantões: 9

Processo N.: SES-PRO-2022/60579  
Nome: (305515/1) MARCIA DE SOUZA FERNANDES  
Cargo/Função: (12038) NIVEL TECNICO ASSISTENCIAL  
Referência: 000 Carga Horária: 40H  
Un. Adm: (195707) HOSP REGIONAL DOUTOR ANTONIO CARLOS SOUTO FONTES  
A Partir de: 01/06/2022 Até27/06/2022  
Qtde Plantões: 13

Processo N.: SES-PRO-2023/01442  
Nome: (305515/1) MARCIA DE SOUZA FERNANDES  
Cargo/Função: (12038) NIVEL TECNICO ASSISTENCIAL  
Referência: 000 Carga Horária: 40H  
Un. Adm: (195707) HOSP REGIONAL DOUTOR ANTONIO CARLOS SOUTO FONTES  
A Partir de: 02/12/2022 Até30/12/2022  
Qtde Plantões: 13

Processo N.: SES-PRO-2023/01694  
Nome: (296808/3) MARCIA MORO SIMOES  
Cargo/Função: (12044) NIVEL MEDIO ADMINISTRATIVO  
Referência: 000 Carga Horária: 40H  
Un. Adm: (195693) HOSP REGIONAL DE SORRISO  
A Partir de: 02/12/2022 Até28/12/2022  
Qtde Plantões: 14

Processo N.: SES-PRO-2023/02208  
Nome: (306030/1) MARCIA QUEIROZ DA SILVA  
Cargo/Função: (12038) NIVEL TECNICO ASSISTENCIAL  
Referência: 000 Carga Horária: 40H  
Un. Adm: (195693) HOSP REGIONAL DE SORRISO  
A Partir de: 02/12/2022 Até30/12/2022  
Qtde Plantões: 14

Processo N.: SES-PRO-2023/02208  
Nome: (214479/6) MARCIA REGINA FRITSCH  
Cargo/Função: (12038) NIVEL TECNICO ASSISTENCIAL  
Referência: 000 Carga Horária: 40H  
Un. Adm: (195693) HOSP REGIONAL DE SORRISO  
A Partir de: 02/12/2022 Até30/12/2022  
Qtde Plantões: 14

Processo N.: SES-PRO-2023/01442  
Nome: (280630/4) MARCIA ROSA DE BARROS  
Cargo/Função: (12038) NIVEL TECNICO ASSISTENCIAL  
Referência: 000 Carga Horária: 40H  
Un. Adm: (195707) HOSP REGIONAL DOUTOR ANTONIO CARLOS SOUTO FONTES  
A Partir de: 01/12/2022 Até27/12/2022  
Qtde Plantões: 14

Processo N.: SES-PRO-2023/03338  
Nome: (280504/4) MARCIA SCAFF DE SOUZA  
Cargo/Função: (12036) NIVEL SUPERIOR ASSISTENCIAL  
Referência: 000 Carga Horária: 40H  
Un. Adm: (195707) HOSP REGIONAL DOUTOR ANTONIO CARLOS SOUTO FONTES  
A Partir de: 02/05/2022 Até30/05/2022  
Qtde Plantões: 13

Processo N.: SES-PRO-2023/04426  
Nome: (280504/5) MARCIA SCAFF DE SOUZA  
Cargo/Função: (12036) NIVEL SUPERIOR ASSISTENCIAL  
Referência: 000 Carga Horária: 40H  
Un. Adm: (195707) HOSP REGIONAL DOUTOR ANTONIO CARLOS SOUTO FONTES  
A Partir de: 12/08/2022 Até31/08/2022  
Qtde Plantões: 9

Processo N.: SES-PRO-2023/02208  
Nome: (296793/3) MARCILENE LOPES DA SILVA  
Cargo/Função: (12038) NIVEL TECNICO ASSISTENCIAL  
Referência: 000 Carga Horária: 40H  
Un. Adm: (195693) HOSP REGIONAL DE SORRISO  
A Partir de: 01/12/2022 Até31/12/2022  
Qtde Plantões: 14

Processo N.: SES-PRO-2023/01102  
Nome: (313208/2) MARCO AURELIO MARTINS DE LUCCA  
Cargo/Função: (12038) NIVEL TECNICO ASSISTENCIAL  
Referência: 000 Carga Horária: 40H  
Un. Adm: (195731) HOSP REGIONAL DE ALTA FLORESTA ALBERT SABIN  
A Partir de: 02/12/2022 Até30/12/2022  
Qtde Plantões: 13

Processo N.: SES-PRO-2023/01442  
Nome: (280612/3) MARCONDES GONCALVES MENDES  
Cargo/Função: (12038) NIVEL TECNICO ASSISTENCIAL  
Referência: 000 Carga Horária: 40H  
Un. Adm: (195707) HOSP REGIONAL DOUTOR ANTONIO CARLOS SOUTO FONTES  
A Partir de: 01/12/2022 Até31/12/2022  
Qtde Plantões: 13

Processo N.: SES-PRO-2023/02620

Nome: (282075/3) MARCOS ANTONIO BRAGA MARTINS  
 Cargo/Função: (12050) NIVEL FUNDAMENTAL  
 Referência: 000 Carga Horária: 40H  
 Un. Adm: (195707) HOSP REGIONAL DOUTOR ANTONIO CARLOS SOUTO FONTES  
 A Partir de: 04/10/2022 Até28/10/2022  
 Qtde Plantões: 13

Processo N.: SES-PRO-2023/01377

Nome: (301110/3) MARCOS BORROMEU BORGES  
 Cargo/Função: (12038) NIVEL TECNICO ASSISTENCIAL  
 Referência: 000 Carga Horária: 40H  
 Un. Adm: (195707) HOSP REGIONAL DOUTOR ANTONIO CARLOS SOUTO FONTES  
 A Partir de: 01/12/2022 Até31/12/2022  
 Qtde Plantões: 14

Processo N.: SES-PRO-2023/02620

Nome: (300361/2) MARCOS DA SILVA CAMPOS  
 Cargo/Função: (12050) NIVEL FUNDAMENTAL  
 Referência: 000 Carga Horária: 40H  
 Un. Adm: (195707) HOSP REGIONAL DOUTOR ANTONIO CARLOS SOUTO FONTES  
 A Partir de: 03/10/2022 Até28/10/2022  
 Qtde Plantões: 13

Processo N.: SES-PRO-2023/00717

Nome: (281305/3) MARCOS PATRICIO LOPES  
 Cargo/Função: (12046) NIVEL FUNDAMENTAL ADMINISTRATIVO  
 Referência: 000 Carga Horária: 40H  
 Un. Adm: (195731) HOSP REGIONAL DE ALTA FLORESTA ALBERT SABIN  
 A Partir de: 01/12/2022 Até29/12/2022  
 Qtde Plantões: 14

Processo N.: SES-PRO-2023/02892

Nome: (296391/6) MARGARETH DA SILVA PLAQUI  
 Cargo/Função: (12038) NIVEL TECNICO ASSISTENCIAL  
 Referência: 000 Carga Horária: 40H  
 Un. Adm: (195707) HOSP REGIONAL DOUTOR ANTONIO CARLOS SOUTO FONTES  
 A Partir de: 01/11/2022 Até29/11/2022  
 Qtde Plantões: 13

Processo N.: SES-PRO-2023/03036

Nome: (281586/4) MARIA ADIMAR PEREIRA DA SILVA  
 Cargo/Função: (12036) NIVEL SUPERIOR ASSISTENCIAL  
 Referência: 000 Carga Horária: 40H  
 Un. Adm: (195758) HOSP ESTADUAL LOUSITE FERREIRA DA SILVA  
 A Partir de: 02/12/2022 Até30/12/2022  
 Qtde Plantões: 14

Processo N.: SES-PRO-2023/02208

Nome: (299805/3) MARIA ALICE RIBEIRO DA SILVA  
 Cargo/Função: (12038) NIVEL TECNICO ASSISTENCIAL  
 Referência: 000 Carga Horária: 40H  
 Un. Adm: (195693) HOSP REGIONAL DE SORRISO  
 A Partir de: 02/12/2022 Até30/12/2022  
 Qtde Plantões: 14

Processo N.: SES-PRO-2023/02208

Nome: (319546/1) MARIA ANTONIA DE OLIVEIRA CONCEICAO DOS SANTOS  
 Cargo/Função: (12038) NIVEL TECNICO ASSISTENCIAL  
 Referência: 000 Carga Horária: 40H  
 Un. Adm: (195693) HOSP REGIONAL DE SORRISO  
 A Partir de: 01/12/2022 Até31/12/2022  
 Qtde Plantões: 13

Processo N.: SES-PRO-2023/05189

Nome: (111466/1) MARIA APARECIDA BATISTA GOMES  
 Cargo/Função: (4912) PROFIS TEC NIV SUPERIOR SERV SAUDE SUS  
 Referência: D-006 Carga Horária: 30H  
 Un. Adm: (195707) HOSP REGIONAL DOUTOR ANTONIO CARLOS SOUTO FONTES  
 A Partir de: 02/12/2022 Até31/12/2022  
 Qtde Plantões: 10

Processo N.: SES-PRO-2023/02620

Nome: (281816/3) MARIA APARECIDA CARNEIRO STORTI  
 Cargo/Função: (12050) NIVEL FUNDAMENTAL  
 Referência: 000 Carga Horária: 40H  
 Un. Adm: (195707) HOSP REGIONAL DOUTOR ANTONIO CARLOS SOUTO FONTES  
 A Partir de: 01/10/2022 Até31/10/2022  
 Qtde Plantões: 14

Processo N.: SES-PRO-2023/01377

Nome: (315825/1) MARIA APARECIDA GOMES  
 Cargo/Função: (12038) NIVEL TECNICO ASSISTENCIAL  
 Referência: 000 Carga Horária: 40H  
 Un. Adm: (195707) HOSP REGIONAL DOUTOR ANTONIO CARLOS SOUTO FONTES  
 A Partir de: 02/12/2022 Até30/12/2022  
 Qtde Plantões: 13

Processo N.: SES-PRO-2023/01442

Nome: (280803/3) MARIA APARECIDA RIBEIRO BATISTA  
 Cargo/Função: (12038) NIVEL TECNICO ASSISTENCIAL  
 Referência: 000 Carga Horária: 40H  
 Un. Adm: (195707) HOSP REGIONAL DOUTOR ANTONIO CARLOS SOUTO FONTES  
 A Partir de: 02/12/2022 Até30/12/2022  
 Qtde Plantões: 13

Processo N.: SES-PRO-2023/01815

Nome: (86193/1) MARIA BIZERRA MANO  
 Cargo/Função: (4946) PROFIS TEC NIV MEDIO SERV SAUDE SUS  
 Referência: D-008 Carga Horária: 40H  
 Un. Adm: (195693) HOSP REGIONAL DE SORRISO  
 A Partir de: 01/12/2022 Até27/12/2022  
 Qtde Plantões: 14

Processo N.: SES-PRO-2023/01231

Nome: (281167/3) MARIA CRISTINA MARQUES  
 Cargo/Função: (12046) NIVEL FUNDAMENTAL ADMINISTRATIVO  
 Referência: 000 Carga Horária: 40H  
 Un. Adm: (195731) HOSP REGIONAL DE ALTA FLORESTA ALBERT SABIN  
 A Partir de: 02/12/2022 Até30/12/2022  
 Qtde Plantões: 14

Processo N.: SES-PRO-2023/01442

Nome: (281919/4) MARIA DA APARECIDA SOUZA  
 Cargo/Função: (12038) NIVEL TECNICO ASSISTENCIAL  
 Referência: 000 Carga Horária: 40H  
 Un. Adm: (195707) HOSP REGIONAL DOUTOR ANTONIO CARLOS SOUTO FONTES  
 A Partir de: 01/12/2022 Até31/12/2022  
 Qtde Plantões: 13

Processo N.: SES-PRO-2023/01377

Nome: (315794/1) MARIA DA CRUZ DA CONCEICAO  
 Cargo/Função: (12038) NIVEL TECNICO ASSISTENCIAL  
 Referência: 000 Carga Horária: 40H  
 Un. Adm: (195707) HOSP REGIONAL DOUTOR ANTONIO CARLOS SOUTO FONTES  
 A Partir de: 01/12/2022 Até27/12/2022  
 Qtde Plantões: 14

Processo N.: SES-PRO-2023/01102

Nome: (296199/3) MARIA DA PIEDADE SOUZA DIAMANTINO DA CRUZ  
 Cargo/Função: (12038) NIVEL TECNICO ASSISTENCIAL  
 Referência: 000 Carga Horária: 40H  
 Un. Adm: (195731) HOSP REGIONAL DE ALTA FLORESTA ALBERT SABIN  
 A Partir de: 01/12/2022 Até27/12/2022  
 Qtde Plantões: 14

Processo N.: SES-PRO-2023/04426

Nome: (112118/3) MARIA DE FATIMA DA CRUZ SOBRINHO  
 Cargo/Função: (12036) NIVEL SUPERIOR ASSISTENCIAL  
 Referência: 000 Carga Horária: 40H  
 Un. Adm: (195707) HOSP REGIONAL DOUTOR ANTONIO CARLOS SOUTO FONTES  
 A Partir de: 02/08/2022 Até30/08/2022  
 Qtde Plantões: 14



Processo N.: SES-PRO-2023/02620

Nome: (319044/1) MARIA DE FATIMA DE ARRUDA CASTRILLON  
Cargo/Função: (12050) NIVEL FUNDAMENTAL  
Referência: 000 Carga Horária: 40H  
Un. Adm: (183598) HOSP. REG. DE CACERES "DR.ANTONIO CARLOS S. FONTES  
A Partir de: 03/10/2022 Até31/10/2022  
Qtde Plantões: 14

Processo N.: SES-PRO-2023/01377

Nome: (214849/2) MARIA DO CARMO DE ALMEIDA SANTOS  
Cargo/Função: (12038) NIVEL TECNICO ASSISTENCIAL  
Referência: 000 Carga Horária: 40H  
Un. Adm: (195707) HOSP REGIONAL DOUTOR ANTONIO CARLOS SOUTO FONTES  
A Partir de: 01/12/2022 Até31/12/2022  
Qtde Plantões: 13

Processo N.: SES-PRO-2023/01102

Nome: (281224/3) MARIA DO ROSARIO ALVES DE SOUZA  
Cargo/Função: (12038) NIVEL TECNICO ASSISTENCIAL  
Referência: 000 Carga Horária: 40H  
Un. Adm: (195731) HOSP REGIONAL DE ALTA FLORESTA ALBERT SABIN  
A Partir de: 01/12/2022 Até29/12/2022  
Qtde Plantões: 14

Processo N.: SES-PRO-2023/01102

Nome: (302778/3) MARIA DO SOCORRO DE SOUZA  
Cargo/Função: (12038) NIVEL TECNICO ASSISTENCIAL  
Referência: 000 Carga Horária: 40H  
Un. Adm: (195731) HOSP REGIONAL DE ALTA FLORESTA ALBERT SABIN  
A Partir de: 02/12/2022 Até30/12/2022  
Qtde Plantões: 13

Processo N.: SES-PRO-2023/02208

Nome: (296556/2) MARIA EDILENE MATIAS DE SOUSA  
Cargo/Função: (12038) NIVEL TECNICO ASSISTENCIAL  
Referência: 000 Carga Horária: 40H  
Un. Adm: (195693) HOSP REGIONAL DE SORRISO  
A Partir de: 01/12/2022 Até31/12/2022  
Qtde Plantões: 14

Processo N.: SES-PRO-2023/01377

Nome: (282281/3) MARIA EDNA DA SILVA ALVES DE OLIVEIRA  
Cargo/Função: (12038) NIVEL TECNICO ASSISTENCIAL  
Referência: 000 Carga Horária: 40H  
Un. Adm: (195707) HOSP REGIONAL DOUTOR ANTONIO CARLOS SOUTO FONTES  
A Partir de: 02/12/2022 Até30/12/2022  
Qtde Plantões: 13

Processo N.: SES-PRO-2023/01815

Nome: (98159/1) MARIA ELIZABETH DE FRANCA  
Cargo/Função: (4946) PROFIS TEC NIV MEDIO SERV SAUDE SUS  
Referência: D-007 Carga Horária: 40H  
Un. Adm: (195693) HOSP REGIONAL DE SORRISO  
A Partir de: 19/12/2022 Até31/12/2022  
Qtde Plantões: 6

Processo N.: SES-PRO-2023/01102

Nome: (313206/2) MARIA EMILIA BARROS DE MOURA  
Cargo/Função: (12038) NIVEL TECNICO ASSISTENCIAL  
Referência: 000 Carga Horária: 40H  
Un. Adm: (195731) HOSP REGIONAL DE ALTA FLORESTA ALBERT SABIN  
A Partir de: 02/12/2022 Até10/12/2022  
Qtde Plantões: 5

Processo N.: SES-PRO-2023/03036

Nome: (281572/3) MARIA FATIMA DA SILVA  
Cargo/Função: (12036) NIVEL SUPERIOR ASSISTENCIAL  
Referência: 000 Carga Horária: 40H  
Un. Adm: (195758) HOSP ESTADUAL LOUSITE FERREIRA DA SILVA  
A Partir de: 01/12/2022 Até31/12/2022  
Qtde Plantões: 13

Processo N.: SES-PRO-2023/01102

Nome: (296521/2) MARIA FELIX DA SILVA  
Cargo/Função: (12038) NIVEL TECNICO ASSISTENCIAL  
Referência: 000 Carga Horária: 40H  
Un. Adm: (195731) HOSP REGIONAL DE ALTA FLORESTA ALBERT SABIN  
A Partir de: 02/12/2022 Até30/12/2022  
Qtde Plantões: 13

Processo N.: SES-PRO-2023/01442

Nome: (281835/3) MARIA FRANCISCA PAIVA RODRIGUES  
Cargo/Função: (12038) NIVEL TECNICO ASSISTENCIAL  
Referência: 000 Carga Horária: 40H  
Un. Adm: (195707) HOSP REGIONAL DOUTOR ANTONIO CARLOS SOUTO FONTES  
A Partir de: 03/12/2022 Até30/12/2022  
Qtde Plantões: 13

Processo N.: SES-PRO-2023/01102

Nome: (281299/3) MARIA GLANCIE NE MAGALHAES  
Cargo/Função: (12038) NIVEL TECNICO ASSISTENCIAL  
Referência: 000 Carga Horária: 40H  
Un. Adm: (195731) HOSP REGIONAL DE ALTA FLORESTA ALBERT SABIN  
A Partir de: 02/12/2022 Até28/12/2022  
Qtde Plantões: 13

Processo N.: SES-PRO-2023/02208

Nome: (289266/4) MARIA GOMES DE ARAUJO LIMA  
Cargo/Função: (12038) NIVEL TECNICO ASSISTENCIAL  
Referência: 000 Carga Horária: 40H  
Un. Adm: (195693) HOSP REGIONAL DE SORRISO  
A Partir de: 10/12/2022 Até24/12/2022  
Qtde Plantões: 7

Processo N.: SES-PRO-2023/01929

Nome: (90088/1) MARIA GORETE DA SILVA  
Cargo/Função: (4989) PROFIS APOIO SERV SAUDE SUS  
Referência: D-008 Carga Horária: 40H  
Un. Adm: (195693) HOSP REGIONAL DE SORRISO  
A Partir de: 01/12/2022 Até24/12/2022  
Qtde Plantões: 7

Processo N.: SES-PRO-2023/03036

Nome: (299325/4) MARIA IVANETE DO NASCIMENTO  
Cargo/Função: (12036) NIVEL SUPERIOR ASSISTENCIAL  
Referência: 000 Carga Horária: 40H  
Un. Adm: (195758) HOSP ESTADUAL LOUSITE FERREIRA DA SILVA  
A Partir de: 02/12/2022 Até28/12/2022  
Qtde Plantões: 14

Processo N.: SES-PRO-2023/01377

Nome: (315684/1) MARIA IZABEL DE CAMPOS MORAES  
Cargo/Função: (12038) NIVEL TECNICO ASSISTENCIAL  
Referência: 000 Carga Horária: 40H  
Un. Adm: (195707) HOSP REGIONAL DOUTOR ANTONIO CARLOS SOUTO FONTES  
A Partir de: 02/12/2022 Até30/12/2022  
Qtde Plantões: 13

Processo N.: SES-PRO-2023/02208

Nome: (134541/6) MARIA IZATELMA MONTEIRO PEREIRA  
Cargo/Função: (12038) NIVEL TECNICO ASSISTENCIAL  
Referência: 000 Carga Horária: 40H  
Un. Adm: (195693) HOSP REGIONAL DE SORRISO  
A Partir de: 02/11/2022 Até30/11/2022  
Qtde Plantões: 14

Processo N.: SES-PRO-2022/59731

Nome: (90546/1) MARIA JOSE DE MENESE  
Cargo/Função: (4989) PROFIS APOIO SERV SAUDE SUS  
Referência: D-008 Carga Horária: 40H  
Un. Adm: (195715) HOSP REGIONAL DE COLIDER  
A Partir de: 01/11/2022 Até29/11/2022  
Qtde Plantões: 14

Processo N.: SES-PRO-2023/01442  
 Nome: (234390/6) MARIA JOSE FERREIRA  
 Cargo/Função: (12038) NIVEL TECNICO ASSISTENCIAL  
 Referência: 000 Carga Horária: 40H  
 Un. Adm: (195707) HOSP REGIONAL DOUTOR ANTONIO CARLOS SOUTO FONTES  
 A Partir de: 01/12/2022 Até31/12/2022  
 Qtde Plantões: 14

Processo N.: SES-PRO-2023/01102  
 Nome: (281206/4) MARIA JOSE FERREIRA DA SILVA  
 Cargo/Função: (12038) NIVEL TECNICO ASSISTENCIAL  
 Referência: 000 Carga Horária: 40H  
 Un. Adm: (195731) HOSP REGIONAL DE ALTA FLORESTA  
 ALBERT SABIN  
 A Partir de: 02/12/2022 Até30/12/2022  
 Qtde Plantões: 14

Processo N.: SES-PRO-2022/60254  
 Nome: (302472/1) MARIA JOSE TRINDADE ORTIZ  
 Cargo/Função: (12038) NIVEL TECNICO ASSISTENCIAL  
 Referência: 000 Carga Horária: 40H  
 Un. Adm: (195707) HOSP REGIONAL DOUTOR ANTONIO CARLOS SOUTO FONTES  
 A Partir de: 02/08/2022 Até30/08/2022  
 Qtde Plantões: 13

Processo N.: SES-PRO-2023/01815  
 Nome: (90031/1) MARIA LOPES SILVA  
 Cargo/Função: (4946) PROFIS TEC NIV MEDIO SERV SAUDE SUS  
 Referência: D-008 Carga Horária: 40H  
 Un. Adm: (195693) HOSP REGIONAL DE SORRISO  
 A Partir de: 01/12/2022 Até31/12/2022  
 Qtde Plantões: 14

Processo N.: SES-PRO-2023/01377  
 Nome: (315730/1) MARIA LUCIA DE FATIMA ROLDAO  
 Cargo/Função: (12038) NIVEL TECNICO ASSISTENCIAL  
 Referência: 000 Carga Horária: 40H  
 Un. Adm: (195707) HOSP REGIONAL DOUTOR ANTONIO CARLOS SOUTO FONTES  
 A Partir de: 01/12/2022 Até31/12/2022  
 Qtde Plantões: 13

Processo N.: SES-PRO-2023/01377  
 Nome: (315793/1) MARIA LUCIA ESPINOSA LIMA  
 Cargo/Função: (12038) NIVEL TECNICO ASSISTENCIAL  
 Referência: 000 Carga Horária: 40H  
 Un. Adm: (195707) HOSP REGIONAL DOUTOR ANTONIO CARLOS SOUTO FONTES  
 A Partir de: 01/12/2022 Até31/12/2022  
 Qtde Plantões: 14

Processo N.: SES-PRO-2023/02208  
 Nome: (306344/1) MARIA LUCIENE GUIMARAES  
 Cargo/Função: (12038) NIVEL TECNICO ASSISTENCIAL  
 Referência: 000 Carga Horária: 40H  
 Un. Adm: (195693) HOSP REGIONAL DE SORRISO  
 A Partir de: 01/12/2022 Até31/12/2022  
 Qtde Plantões: 14

Processo N.: SES-PRO-2023/01102  
 Nome: (281122/4) MARIA MADALENA DONISETE BALDIN DE OLIVEIRA  
 Cargo/Função: (12038) NIVEL TECNICO ASSISTENCIAL  
 Referência: 000 Carga Horária: 40H  
 Un. Adm: (195731) HOSP REGIONAL DE ALTA FLORESTA  
 ALBERT SABIN  
 A Partir de: 02/12/2022 Até28/12/2022  
 Qtde Plantões: 14

Processo N.: SES-PRO-2023/01102  
 Nome: (281874/2) MARIA PEREIRA DE ALMEIDA  
 Cargo/Função: (12038) NIVEL TECNICO ASSISTENCIAL  
 Referência: 000 Carga Horária: 40H  
 Un. Adm: (195731) HOSP REGIONAL DE ALTA FLORESTA  
 ALBERT SABIN  
 A Partir de: 01/12/2022 Até31/12/2022  
 Qtde Plantões: 14

Processo N.: SES-PRO-2023/02620  
 Nome: (143883/6) MARIA ROSA DA SILVA  
 Cargo/Função: (12050) NIVEL FUNDAMENTAL  
 Referência: 000 Carga Horária: 40H  
 Un. Adm: (195707) HOSP REGIONAL DOUTOR ANTONIO CARLOS SOUTO FONTES  
 A Partir de: 01/10/2022 Até30/10/2022  
 Qtde Plantões: 14

Processo N.: SES-PRO-2023/01765  
 Nome: (304438/2) MARIA ROSA FELIX DOS SANTOS SILVA  
 Cargo/Função: (12036) NIVEL SUPERIOR ASSISTENCIAL  
 Referência: 000 Carga Horária: 40H  
 Un. Adm: (118710) UNID ESPECIAL DE CONTR MOVIMENTACAO DE PESSOAL  
 A Partir de: 02/12/2022 Até30/12/2022  
 Qtde Plantões: 14

Processo N.: SES-PRO-2023/01102  
 Nome: (316627/1) MARIA ROSANGELA FERREIRA  
 Cargo/Função: (12038) NIVEL TECNICO ASSISTENCIAL  
 Referência: 000 Carga Horária: 40H  
 Un. Adm: (195731) HOSP REGIONAL DE ALTA FLORESTA  
 ALBERT SABIN  
 A Partir de: 02/12/2022 Até30/12/2022  
 Qtde Plantões: 14

Processo N.: SES-PRO-2023/01102  
 Nome: (281213/4) MARIA ROSEMARY PALMEIRA DE LIMA  
 Cargo/Função: (12038) NIVEL TECNICO ASSISTENCIAL  
 Referência: 000 Carga Horária: 40H  
 Un. Adm: (195731) HOSP REGIONAL DE ALTA FLORESTA  
 ALBERT SABIN  
 A Partir de: 03/12/2022 Até31/12/2022  
 Qtde Plantões: 14

Processo N.: SES-PRO-2023/01377  
 Nome: (315789/2) MARIA ROSEMARY ISIDORIO SOUZA  
 Cargo/Função: (12038) NIVEL TECNICO ASSISTENCIAL  
 Referência: 000 Carga Horária: 40H  
 Un. Adm: (195707) HOSP REGIONAL DOUTOR ANTONIO CARLOS SOUTO FONTES  
 A Partir de: 01/12/2022 Até31/12/2022  
 Qtde Plantões: 14

Processo N.: SES-PRO-2023/01765  
 Nome: (321558/1) MARIA ROSILENE COELHO MELO DE SOUSA  
 Cargo/Função: (12036) NIVEL SUPERIOR ASSISTENCIAL  
 Referência: 000 Carga Horária: 40H  
 Un. Adm: (118710) UNID ESPECIAL DE CONTR MOVIMENTACAO DE PESSOAL  
 A Partir de: 04/12/2022 Até30/12/2022  
 Qtde Plantões: 13

Processo N.: SES-PRO-2023/01377  
 Nome: (315788/1) MARIA SANDRA GARCIA LEITE CAMPOS  
 Cargo/Função: (12038) NIVEL TECNICO ASSISTENCIAL  
 Referência: 000 Carga Horária: 40H  
 Un. Adm: (195707) HOSP REGIONAL DOUTOR ANTONIO CARLOS SOUTO FONTES  
 A Partir de: 04/12/2022 Até30/12/2022  
 Qtde Plantões: 13

Processo N.: SES-PRO-2023/02208  
 Nome: (285390/4) MARIA SANDRA SOUSA DA SILVA  
 Cargo/Função: (12038) NIVEL TECNICO ASSISTENCIAL  
 Referência: 000 Carga Horária: 40H  
 Un. Adm: (195693) HOSP REGIONAL DE SORRISO  
 A Partir de: 01/12/2022 Até29/12/2022  
 Qtde Plantões: 13

Processo N.: SES-PRO-2023/02208  
 Nome: (296558/3) MARIA TELNUSIA DA SILVA CARVALHO SILVA  
 Cargo/Função: (12038) NIVEL TECNICO ASSISTENCIAL  
 Referência: 000 Carga Horária: 40H  
 Un. Adm: (195693) HOSP REGIONAL DE SORRISO  
 A Partir de: 02/12/2022 Até30/12/2022  
 Qtde Plantões: 13

Processo N.: SES-PRO-2023/01377  
 Nome: (315697/2) MARIA VANUSA DE AZEVEDO  
 Cargo/Função: (12038) NIVEL TECNICO ASSISTENCIAL  
 Referência: 000 Carga Horária: 40H  
 Un. Adm: (195707) HOSP REGIONAL DOUTOR ANTONIO CARLOS SOUTO FONTES  
 A Partir de: 01/12/2022 Até29/12/2022  
 Qtde Plantões: 14

Processo N.: SES-PRO-2023/02208  
 Nome: (320621/1) MARIA VITORIA BASTOS PINHEIRO  
 Cargo/Função: (12038) NIVEL TECNICO ASSISTENCIAL  
 Referência: 000 Carga Horária: 40H  
 Un. Adm: (195693) HOSP REGIONAL DE SORRISO  
 A Partir de: 03/12/2022 Até31/12/2022  
 Qtde Plantões: 14

Processo N.: SES-PRO-2023/01377  
 Nome: (77597/2) MARIANA ALCIONE DA SILVA  
 Cargo/Função: (12038) NIVEL TECNICO ASSISTENCIAL  
 Referência: 000 Carga Horária: 40H  
 Un. Adm: (195707) HOSP REGIONAL DOUTOR ANTONIO CARLOS SOUTO FONTES  
 A Partir de: 01/12/2022 Até31/12/2022  
 Qtde Plantões: 13

Processo N.: SES-PRO-2023/01559  
 Nome: (304662/1) MARIANA BEATRIZ VIEIRA OLIVEIRA  
 Cargo/Função: (12036) NIVEL SUPERIOR ASSISTENCIAL  
 Referência: 000 Carga Horária: 40H  
 Un. Adm: (118710) UNID ESPECIAL DE CONTR MOVIMENTACAO DE PESSOAL  
 A Partir de: 01/12/2022 Até31/12/2022  
 Qtde Plantões: 13

Processo N.: SES-PRO-2023/02620  
 Nome: (299691/2) MARIANA FERERINE DO VALLE  
 Cargo/Função: (12050) NIVEL FUNDAMENTAL  
 Referência: 000 Carga Horária: 40H  
 Un. Adm: (195707) HOSP REGIONAL DOUTOR ANTONIO CARLOS SOUTO FONTES  
 A Partir de: 04/10/2022 Até28/10/2022  
 Qtde Plantões: 13

Processo N.: SES-PRO-2023/02248  
 Nome: (319388/1) MARIANA HARUMI SAKATA  
 Cargo/Função: (12036) NIVEL SUPERIOR ASSISTENCIAL  
 Referência: 000 Carga Horária: 40H  
 Un. Adm: (136620) GER DE ANALISES DE VIGILANCIA EPIDEMIOLOGICA  
 A Partir de: 01/12/2022 Até28/12/2022  
 Qtde Plantões: 13

Processo N.: SES-PRO-2023/02695  
 Nome: (297127/2) MARIELLI ALEXANDRA DO NASCIMENTO BENEVIDES  
 Cargo/Função: (12038) NIVEL TECNICO ASSISTENCIAL  
 Referência: 000 Carga Horária: 24H  
 Un. Adm: (195707) HOSP REGIONAL DOUTOR ANTONIO CARLOS SOUTO FONTES  
 A Partir de: 03/03/2022 Até30/03/2022  
 Qtde Plantões: 8

Processo N.: SES-PRO-2023/02885  
 Nome: (297127/3) MARIELLI ALEXANDRA DO NASCIMENTO BENEVIDES  
 Cargo/Função: (12038) NIVEL TECNICO ASSISTENCIAL  
 Referência: 000 Carga Horária: 24H  
 Un. Adm: (195707) HOSP REGIONAL DOUTOR ANTONIO CARLOS SOUTO FONTES  
 A Partir de: 02/11/2022 Até27/11/2022  
 Qtde Plantões: 8

Processo N.: SES-PRO-2023/01765  
 Nome: (294877/2) MARIINHA DE SOUZA BATISTA  
 Cargo/Função: (12036) NIVEL SUPERIOR ASSISTENCIAL  
 Referência: 000 Carga Horária: 40H  
 Un. Adm: (118710) UNID ESPECIAL DE CONTR MOVIMENTACAO DE PESSOAL  
 A Partir de: 16/12/2022 Até30/12/2022  
 Qtde Plantões: 8

Processo N.: SES-PRO-2023/01442  
 Nome: (281240/4) MARILCE ANTUNES DA CRUZ  
 Cargo/Função: (12038) NIVEL TECNICO ASSISTENCIAL  
 Referência: 000 Carga Horária: 40H  
 Un. Adm: (195707) HOSP REGIONAL DOUTOR ANTONIO CARLOS SOUTO FONTES  
 A Partir de: 01/12/2022 Até31/12/2022  
 Qtde Plantões: 13

Processo N.: SES-PRO-2023/01765  
 Nome: (277127/3) MARILCE LUIZA DA CONCEICAO OLIVEIRA  
 Cargo/Função: (12036) NIVEL SUPERIOR ASSISTENCIAL  
 Referência: 000 Carga Horária: 40H  
 Un. Adm: (118710) UNID ESPECIAL DE CONTR MOVIMENTACAO DE PESSOAL  
 A Partir de: 02/12/2022 Até30/12/2022  
 Qtde Plantões: 14

Processo N.: SES-PRO-2023/01442  
 Nome: (280619/4) MARILCE LUZIA DE OLIVEIRA  
 Cargo/Função: (12038) NIVEL TECNICO ASSISTENCIAL  
 Referência: 000 Carga Horária: 40H  
 Un. Adm: (195707) HOSP REGIONAL DOUTOR ANTONIO CARLOS SOUTO FONTES  
 A Partir de: 02/12/2022 Até31/12/2022  
 Qtde Plantões: 14

Processo N.: SES-PRO-2023/01351  
 Nome: (298631/3) MARILENE APARECIDA MOREIRA  
 Cargo/Função: (12036) NIVEL SUPERIOR ASSISTENCIAL  
 Referência: 000 Carga Horária: 40H  
 Un. Adm: (195707) HOSP REGIONAL DOUTOR ANTONIO CARLOS SOUTO FONTES  
 A Partir de: 01/12/2022 Até27/12/2022  
 Qtde Plantões: 12

Processo N.: SES-PRO-2023/01377  
 Nome: (301140/2) MARILENE CONCEICAO DA COSTA  
 Cargo/Função: (12038) NIVEL TECNICO ASSISTENCIAL  
 Referência: 000 Carga Horária: 40H  
 Un. Adm: (195707) HOSP REGIONAL DOUTOR ANTONIO CARLOS SOUTO FONTES  
 A Partir de: 03/12/2022 Até29/12/2022  
 Qtde Plantões: 9

Processo N.: SES-PRO-2023/01815  
 Nome: (43836/3) MARILENE COSTA  
 Cargo/Função: (4946) PROFIS TEC NIV MEDIO SERV SAUDE SUS  
 Referência: D-008 Carga Horária: 40H  
 Un. Adm: (195693) HOSP REGIONAL DE SORRISO  
 A Partir de: 01/12/2022 Até29/12/2022  
 Qtde Plantões: 14

Processo N.: SES-PRO-2023/02208  
 Nome: (281087/4) MARILIA MARIA NASCIMENTO DE CARVALHO  
 Cargo/Função: (12038) NIVEL TECNICO ASSISTENCIAL  
 Referência: 000 Carga Horária: 40H  
 Un. Adm: (195693) HOSP REGIONAL DE SORRISO  
 A Partir de: 03/12/2022 Até31/12/2022  
 Qtde Plantões: 13

Processo N.: SES-PRO-2023/01377  
 Nome: (280865/2) MARILUCE APARECIDA DA SILVA  
 Cargo/Função: (12038) NIVEL TECNICO ASSISTENCIAL  
 Referência: 000 Carga Horária: 40H  
 Un. Adm: (195707) HOSP REGIONAL DOUTOR ANTONIO CARLOS SOUTO FONTES  
 A Partir de: 02/12/2022 Até30/12/2022  
 Qtde Plantões: 13

Processo N.: SES-PRO-2023/01815  
 Nome: (93427/1) MARILVA APARECIDA CANANI DE LIMA  
 Cargo/Função: (4946) PROFIS TEC NIV MEDIO SERV SAUDE SUS  
 Referência: D-008 Carga Horária: 40H  
 Un. Adm: (195693) HOSP REGIONAL DE SORRISO  
 A Partir de: 04/12/2022 Até28/12/2022  
 Qtde Plantões: 12

Processo N.: SES-PRO-2023/01765  
 Nome: (71940/2) MARIO SANTOS AGUIAR  
 Cargo/Função: (12036) NIVEL SUPERIOR ASSISTENCIAL  
 Referência: 000 Carga Horária: 40H  
 Un. Adm: (118710) UNID ESPECIAL DE CONTR MOVIMENTACAO DE PESSOAL  
 A Partir de: 01/12/2022 Até31/12/2022  
 Qtde Plantões: 14

Processo N.: SES-PRO-2023/01102  
 Nome: (281302/2) MARISA MARINHO FILHO SANTANA  
 Cargo/Função: (12038) NIVEL TECNICO ASSISTENCIAL  
 Referência: 000 Carga Horária: 40H  
 Un. Adm: (195731) HOSP REGIONAL DE ALTA FLORESTA  
 ALBERT SABIN  
 A Partir de: 01/12/2022 Até31/12/2022  
 Qtde Plantões: 14

Processo N.: SES-PRO-2023/01231  
 Nome: (320223/1) MARIZETE RODRIGUES DE OLIVEIRA  
 Cargo/Função: (12046) NIVEL FUNDAMENTAL ADMINISTRATIVO  
 Referência: 000 Carga Horária: 40H  
 Un. Adm: (195731) HOSP REGIONAL DE ALTA FLORESTA  
 ALBERT SABIN  
 A Partir de: 01/12/2022 Até31/12/2022  
 Qtde Plantões: 14

Processo N.: SES-PRO-2023/02208  
 Nome: (220001/5) MARIZETE TEREZINHA COMUNELLO PAVAN  
 Cargo/Função: (12038) NIVEL TECNICO ASSISTENCIAL  
 Referência: 000 Carga Horária: 40H  
 Un. Adm: (195693) HOSP REGIONAL DE SORRISO  
 A Partir de: 02/12/2022 Até30/12/2022  
 Qtde Plantões: 12

Processo N.: SES-PRO-2023/01215  
 Nome: (319053/1) MARLE RODRIGUES OLIVEIRA  
 Cargo/Função: (12036) NIVEL SUPERIOR ASSISTENCIAL  
 Referência: 000 Carga Horária: 40H  
 Un. Adm: (195731) HOSP REGIONAL DE ALTA FLORESTA  
 ALBERT SABIN  
 A Partir de: 01/12/2022 Até30/12/2022  
 Qtde Plantões: 14

Processo N.: SES-PRO-2023/02411  
 Nome: (299688/2) MARLENE ALMEIDA SILVESTRE DA SILVA  
 Cargo/Função: (12050) NIVEL FUNDAMENTAL  
 Referência: 000 Carga Horária: 40H  
 Un. Adm: (118710) UNID ESPECIAL DE CONTR MOVIMENTACAO DE PESSOAL  
 A Partir de: 02/12/2022 Até30/12/2022  
 Qtde Plantões: 14

Processo N.: SES-PRO-2023/02208  
 Nome: (297518/2) MARLENE ANDRADE DE FREITAS  
 Cargo/Função: (12038) NIVEL TECNICO ASSISTENCIAL  
 Referência: 000 Carga Horária: 40H  
 Un. Adm: (195693) HOSP REGIONAL DE SORRISO  
 A Partir de: 01/12/2022 Até31/12/2022  
 Qtde Plantões: 14

Processo N.: SES-PRO-2023/01744  
 Nome: (320618/1) MARLENE CAVALCANTI VEIGA  
 Cargo/Função: (12036) NIVEL SUPERIOR ASSISTENCIAL  
 Referência: 000 Carga Horária: 30H  
 Un. Adm: (195693) HOSP REGIONAL DE SORRISO  
 A Partir de: 05/12/2022 Até30/12/2022  
 Qtde Plantões: 10

Processo N.: SES-PRO-2023/01102  
 Nome: (281153/3) MARLETE ZANON DE SOUZA  
 Cargo/Função: (12038) NIVEL TECNICO ASSISTENCIAL  
 Referência: 000 Carga Horária: 40H  
 Un. Adm: (195731) HOSP REGIONAL DE ALTA FLORESTA  
 ALBERT SABIN  
 A Partir de: 01/12/2022 Até29/12/2022  
 Qtde Plantões: 14

Processo N.: SES-PRO-2022/60254  
 Nome: (234171/4) MARLI DE BRITO DA CRUZ  
 Cargo/Função: (12038) NIVEL TECNICO ASSISTENCIAL  
 Referência: 000 Carga Horária: 40H  
 Un. Adm: (195707) HOSP REGIONAL DOUTOR ANTONIO CARLOS SOUTO FONTES  
 A Partir de: 01/08/2022 Até31/08/2022  
 Qtde Plantões: 14

Processo N.: SES-PRO-2023/04475  
 Nome: (120075/1) MARTA DOS SANTOS MIRANDA DE ARAUJO  
 Cargo/Função: (4946) PROFIS TEC NIV MEDIO SERV SAUDE SUS  
 Referência: D-006 Carga Horária: 40H  
 Un. Adm: (195707) HOSP REGIONAL DOUTOR ANTONIO CARLOS SOUTO FONTES  
 A Partir de: 02/08/2022 Até24/08/2022  
 Qtde Plantões: 10

Processo N.: SES-PRO-2023/02208  
 Nome: (110336/8) MARTA LUISA BENVENUTTI  
 Cargo/Função: (12038) NIVEL TECNICO ASSISTENCIAL  
 Referência: 000 Carga Horária: 40H  
 Un. Adm: (195693) HOSP REGIONAL DE SORRISO  
 A Partir de: 01/12/2022 Até31/12/2022  
 Qtde Plantões: 14

Processo N.: SES-PRO-2023/02251  
 Nome: (295484/3) MARTIANA ANGELA NARDI  
 Cargo/Função: (12044) NIVEL MEDIO ADMINISTRATIVO  
 Referência: 000 Carga Horária: 40H  
 Un. Adm: (118710) UNID ESPECIAL DE CONTR MOVIMENTACAO DE PESSOAL  
 A Partir de: 01/12/2022 Até29/12/2022  
 Qtde Plantões: 14

Processo N.: SES-PRO-2023/01102  
 Nome: (120986/9) MAURA FELIX SARDINHA  
 Cargo/Função: (12038) NIVEL TECNICO ASSISTENCIAL  
 Referência: 000 Carga Horária: 40H  
 Un. Adm: (195731) HOSP REGIONAL DE ALTA FLORESTA  
 ALBERT SABIN  
 A Partir de: 02/12/2022 Até30/12/2022  
 Qtde Plantões: 14

Processo N.: SES-PRO-2023/01351  
 Nome: (281737/5) MAURICLEIA MEDEIROS DA SILVA RODRIGUES  
 Cargo/Função: (12036) NIVEL SUPERIOR ASSISTENCIAL  
 Referência: 000 Carga Horária: 40H  
 Un. Adm: (195707) HOSP REGIONAL DOUTOR ANTONIO CARLOS SOUTO FONTES  
 A Partir de: 02/12/2022 Até30/12/2022  
 Qtde Plantões: 14

Processo N.: SES-PRO-2023/01608  
 Nome: (304459/1) MAURO DOS SANTOS  
 Cargo/Função: (12046) NIVEL FUNDAMENTAL ADMINISTRATIVO  
 Referência: 000 Carga Horária: 40H  
 Un. Adm: (118710) UNID ESPECIAL DE CONTR MOVIMENTACAO DE PESSOAL  
 A Partir de: 02/12/2022 Até30/12/2022  
 Qtde Plantões: 14

Processo N.: SES-PRO-2023/02427  
 Nome: (283134/3) MAYANNE KARINE SANTANA DE FIGUEIREDO  
 Cargo/Função: (12044) NIVEL MEDIO ADMINISTRATIVO  
 Referência: 000 Carga Horária: 40H  
 Un. Adm: (118710) UNID ESPECIAL DE CONTR MOVIMENTACAO DE PESSOAL  
 A Partir de: 01/12/2022 Até31/12/2022  
 Qtde Plantões: 14

Processo N.: SES-PRO-2023/02208  
 Nome: (296775/2) MAYRLA DE FRANCA REINERI  
 Cargo/Função: (12038) NIVEL TECNICO ASSISTENCIAL  
 Referência: 000 Carga Horária: 40H  
 Un. Adm: (195693) HOSP REGIONAL DE SORRISO  
 A Partir de: 01/12/2022 Até11/12/2022  
 Qtde Plantões: 5

Processo N.: SES-PRO-2023/01377

Nome: (315776/1) MEIRE DE OLIVEIRA AZEVEDO  
Cargo/Função: (12038) NIVEL TECNICO ASSISTENCIAL  
Referência: 000 Carga Horária: 40H  
Un. Adm: (195707) HOSP REGIONAL DOUTOR ANTONIO CARLOS SOUTO FONTES  
A Partir de: 01/12/2022 Até31/12/2022  
Qtde Plantões: 14

Processo N.: SES-PRO-2023/01371

Nome: (256394/7) MEIRE OLIVEIRA APONTE  
Cargo/Função: (12038) NIVEL TECNICO ASSISTENCIAL  
Referência: 000 Carga Horária: 40H  
Un. Adm: (195707) HOSP REGIONAL DOUTOR ANTONIO CARLOS SOUTO FONTES  
A Partir de: 02/12/2022 Até24/12/2022  
Qtde Plantões: 14

Processo N.: SES-PRO-2023/01414

Nome: (300367/2) MEIRE REGINA DE SOUZA OLIVEIRA  
Cargo/Função: (12050) NIVEL FUNDAMENTAL  
Referência: 000 Carga Horária: 40H  
Un. Adm: (195758) HOSP ESTADUAL LOUSITE FERREIRA DA SILVA  
A Partir de: 02/12/2022 Até28/12/2022  
Qtde Plantões: 12

Processo N.: SES-PRO-2023/01622

Nome: (299538/2) MEIRE SILVA SOARES  
Cargo/Função: (12054) CONDUTOR DE AMBULANCIA  
Referência: 000 Carga Horária: 40H  
Un. Adm: (118710) UNID ESPECIAL DE CONTR MOVIMENTACAO DE PESSOAL  
A Partir de: 01/12/2022 Até29/12/2022  
Qtde Plantões: 12

Processo N.: SES-PRO-2023/02620

Nome: (304836/1) MEIRIANE PAULA GOMES DE SOUZA  
Cargo/Função: (12050) NIVEL FUNDAMENTAL  
Referência: 000 Carga Horária: 40H  
Un. Adm: (195707) HOSP REGIONAL DOUTOR ANTONIO CARLOS SOUTO FONTES  
A Partir de: 02/10/2022 Até31/10/2022  
Qtde Plantões: 14

Processo N.: SES-PRO-2023/01807

Nome: (93159/1) MELISSA DE FATIMA CZARNOBAY  
Cargo/Função: (4946) PROFIS TEC NIV MEDIO SERV SAUDE SUS  
Referência: D-008 Carga Horária: 40H  
Un. Adm: (195693) HOSP REGIONAL DE SORRISO  
A Partir de: 02/12/2022 Até18/12/2022  
Qtde Plantões: 9

Processo N.: SES-PRO-2023/00717

Nome: (305197/1) MELQUES HENRIQUE DA SILVA  
Cargo/Função: (12046) NIVEL FUNDAMENTAL ADMINISTRATIVO  
Referência: 000 Carga Horária: 40H  
Un. Adm: (195731) HOSP REGIONAL DE ALTA FLORESTA ALBERT SABIN  
A Partir de: 02/12/2022 Até30/12/2022  
Qtde Plantões: 14

Processo N.: SES-PRO-2023/01231

Nome: (319412/1) MICAELLEN DE OLIVEIRA DOS SANTOS  
Cargo/Função: (12046) NIVEL FUNDAMENTAL ADMINISTRATIVO  
Referência: 000 Carga Horária: 40H  
Un. Adm: (195731) HOSP REGIONAL DE ALTA FLORESTA ALBERT SABIN  
A Partir de: 01/12/2022 Até31/12/2022  
Qtde Plantões: 14

Processo N.: SES-PRO-2023/03036

Nome: (320688/1) MICHEL DE ALMEIDA SILVA  
Cargo/Função: (12036) NIVEL SUPERIOR ASSISTENCIAL  
Referência: 000 Carga Horária: 40H  
Un. Adm: (195758) HOSP ESTADUAL LOUSITE FERREIRA DA SILVA  
A Partir de: 01/12/2022 Até31/12/2022  
Qtde Plantões: 10

Processo N.: SES-PRO-2022/60370

Nome: (290407/3) MICHELE CRISTINA GOMES  
Cargo/Função: (12036) NIVEL SUPERIOR ASSISTENCIAL  
Referência: 000 Carga Horária: 40H  
Un. Adm: (195707) HOSP REGIONAL DOUTOR ANTONIO CARLOS SOUTO FONTES  
A Partir de: 01/08/2022 Até31/08/2022  
Qtde Plantões: 14

Processo N.: SES-PRO-2023/01351

Nome: (290407/3) MICHELE CRISTINA GOMES  
Cargo/Função: (12036) NIVEL SUPERIOR ASSISTENCIAL  
Referência: 000 Carga Horária: 40H  
Un. Adm: (195707) HOSP REGIONAL DOUTOR ANTONIO CARLOS SOUTO FONTES  
A Partir de: 01/12/2022 Até31/12/2022  
Qtde Plantões: 14

Processo N.: SES-PRO-2023/03879

Nome: (290407/2) MICHELE CRISTINA GOMES  
Cargo/Função: (12036) NIVEL SUPERIOR ASSISTENCIAL  
Referência: 000 Carga Horária: 40H  
Un. Adm: (195707) HOSP REGIONAL DOUTOR ANTONIO CARLOS SOUTO FONTES  
A Partir de: 02/06/2022 Até30/06/2022  
Qtde Plantões: 11

Processo N.: SES-PRO-2023/03908

Nome: (289235/4) MICHELLE CARLA COSTA  
Cargo/Função: (12036) NIVEL SUPERIOR ASSISTENCIAL  
Referência: 000 Carga Horária: 30H  
Un. Adm: (195715) HOSP REGIONAL DE COLIDER  
A Partir de: 01/12/2022 Até31/12/2022  
Qtde Plantões: 10

Processo N.: SES-PRO-2023/02427

Nome: (305290/1) MICHELLE RAYANE APARECIDA DE SOUZA  
Cargo/Função: (12044) NIVEL MEDIO ADMINISTRATIVO  
Referência: 000 Carga Horária: 40H  
Un. Adm: (118710) UNID ESPECIAL DE CONTR MOVIMENTACAO DE PESSOAL  
A Partir de: 01/12/2022 Até26/12/2022  
Qtde Plantões: 11

Processo N.: SES-PRO-2023/02620

Nome: (300360/2) MICHELLY EUCARIS SENABIO DOS SANTOS DA ROCHA  
Cargo/Função: (12050) NIVEL FUNDAMENTAL  
Referência: 000 Carga Horária: 40H  
Un. Adm: (195707) HOSP REGIONAL DOUTOR ANTONIO CARLOS SOUTO FONTES  
A Partir de: 01/10/2022 Até31/10/2022  
Qtde Plantões: 14

Processo N.: SES-PRO-2023/02411

Nome: (306545/1) MIKAEL AUGUSTO BARBOSA MORAES  
Cargo/Função: (12050) NIVEL FUNDAMENTAL  
Referência: 000 Carga Horária: 40H  
Un. Adm: (118710) UNID ESPECIAL DE CONTR MOVIMENTACAO DE PESSOAL  
A Partir de: 01/12/2022 Até29/12/2022  
Qtde Plantões: 14

Processo N.: SES-PRO-2023/03863

Nome: (203128/4) MIRIA DE OLIVEIRA  
Cargo/Função: (12038) NIVEL TECNICO ASSISTENCIAL  
Referência: 000 Carga Horária: 40H  
Un. Adm: (195715) HOSP REGIONAL DE COLIDER  
A Partir de: 02/12/2022 Até28/12/2022  
Qtde Plantões: 12

Processo N.: SES-PRO-2023/01941

Nome: (296607/3) MIRIAN MARIA DE OLIVEIRA  
Cargo/Função: (12040) NIVEL AUXILIAR ASSISTENCIAL  
Referência: 000 Carga Horária: 40H  
Un. Adm: (195693) HOSP REGIONAL DE SORRISO  
A Partir de: 02/12/2022 Até30/12/2022  
Qtde Plantões: 13

Processo N.: SES-PRO-2023/01102

Nome: (281414/4) MIRIAN VIEIRA DOS SANTOS MORETTE  
Cargo/Função: (12038) NIVEL TECNICO ASSISTENCIAL  
Referência: 000 Carga Horária: 40H  
Un. Adm: (195731) HOSP REGIONAL DE ALTA FLORESTA  
ALBERT SABIN  
A Partir de: 02/12/2022 Até30/12/2022  
Qtde Plantões: 13

Processo N.: SES-PRO-2023/01981

Nome: (280971/3) MIRLENE INACIO DE JESUS  
Cargo/Função: (12044) NIVEL MEDIO ADMINISTRATIVO  
Referência: 000 Carga Horária: 40H  
Un. Adm: (195693) HOSP REGIONAL DE SORRISO  
A Partir de: 04/12/2022 Até04/12/2022  
Qtde Plantões: 1

Processo N.: SES-PRO-2023/01371

Nome: (300237/2) MONIQUE MICHELLE MATOS OLIVEIRA  
Cargo/Função: (12038) NIVEL TECNICO ASSISTENCIAL  
Referência: 000 Carga Horária: 40H  
Un. Adm: (195707) HOSP REGIONAL DOUTOR ANTONIO CARLOS SOUTO FONTES  
A Partir de: 02/12/2022 Até24/12/2022  
Qtde Plantões: 13

Processo N.: SES-PRO-2023/02022

Nome: (55524/12) MORACYR ISAC DA ANUNCIACAO FILHO  
Cargo/Função: (4946) PROFIS TEC NIV MEDIO SERV SAUDE SUS  
Referência: D-010 Carga Horária: 30H  
Un. Adm: (191078) COORD DE APOIO ADMINISTRATIVO DO CIAPS  
A Partir de: 16/12/2022 Até30/12/2022  
Qtde Plantões: 8

Processo N.: SES-PRO-2023/01371

Nome: (315735/1) NADIA APARECIDA DA SILVA DE OLIVEIRA  
Cargo/Função: (12038) NIVEL TECNICO ASSISTENCIAL  
Referência: 000 Carga Horária: 40H  
Un. Adm: (195707) HOSP REGIONAL DOUTOR ANTONIO CARLOS SOUTO FONTES  
A Partir de: 04/12/2022 Até29/12/2022  
Qtde Plantões: 13

Processo N.: SES-PRO-2023/01102

Nome: (281119/3) NATALINA DALL AMARIA DOS SANTOS  
Cargo/Função: (12038) NIVEL TECNICO ASSISTENCIAL  
Referência: 000 Carga Horária: 40H  
Un. Adm: (195731) HOSP REGIONAL DE ALTA FLORESTA  
ALBERT SABIN  
A Partir de: 01/12/2022 Até31/12/2022  
Qtde Plantões: 14

Processo N.: SES-PRO-2023/01622

Nome: (213693/3) NATANAEL SCHIFFER LIEL  
Cargo/Função: (12054) CONDUTOR DE AMBULANCIA  
Referência: 000 Carga Horária: 40H  
Un. Adm: (118710) UNID ESPECIAL DE CONTR MOVIMENTACAO DE PESSOAL  
A Partir de: 01/12/2022 Até29/12/2022  
Qtde Plantões: 14

Processo N.: SES-PRO-2023/03036

Nome: (321456/1) NAZARE SOUZA DE OLIVEIRA ROSA  
Cargo/Função: (12036) NIVEL SUPERIOR ASSISTENCIAL  
Referência: 000 Carga Horária: 40H  
Un. Adm: (195758) HOSP ESTADUAL LOUSITE FERREIRA DA SILVA  
A Partir de: 02/12/2022 Até30/12/2022  
Qtde Plantões: 14

Processo N.: SES-PRO-2023/04848

Nome: (282629/4) NEEMIAS PEDRO DA SILVA  
Cargo/Função: (12038) NIVEL TECNICO ASSISTENCIAL  
Referência: 000 Carga Horária: 40H  
Un. Adm: (192724) GER DO SERVICO DE VERIFICACAO DE OBITOS  
A Partir de: 02/12/2022 Até30/12/2022  
Qtde Plantões: 13

Processo N.: SES-PRO-2023/03036

Nome: (322051/1) NEIDE ANTONIA DA SILVA RAMOS  
Cargo/Função: (12036) NIVEL SUPERIOR ASSISTENCIAL  
Referência: 000 Carga Horária: 40H  
Un. Adm: (195758) HOSP ESTADUAL LOUSITE FERREIRA DA SILVA  
A Partir de: 01/12/2022 Até27/12/2022  
Qtde Plantões: 14

Processo N.: SES-PRO-2023/01351

Nome: (280888/4) NEIDE APARECIDA GRANELLA  
Cargo/Função: (12036) NIVEL SUPERIOR ASSISTENCIAL  
Referência: 000 Carga Horária: 40H  
Un. Adm: (195707) HOSP REGIONAL DOUTOR ANTONIO CARLOS SOUTO FONTES  
A Partir de: 01/12/2022 Até31/12/2022  
Qtde Plantões: 14

Processo N.: SES-PRO-2023/02208

Nome: (77756/9) NEIDE BREZOLIN CIMI  
Cargo/Função: (12038) NIVEL TECNICO ASSISTENCIAL  
Referência: 000 Carga Horária: 40H  
Un. Adm: (195693) HOSP REGIONAL DE SORRISO  
A Partir de: 02/12/2022 Até30/12/2022  
Qtde Plantões: 12

Processo N.: SES-PRO-2023/02897

Nome: (138462/6) NEIDE MARIA DA SILVA SAMPAIO  
Cargo/Função: (12038) NIVEL TECNICO ASSISTENCIAL  
Referência: 000 Carga Horária: 40H  
Un. Adm: (195758) HOSP ESTADUAL LOUSITE FERREIRA DA SILVA  
A Partir de: 02/12/2022 Até28/12/2022  
Qtde Plantões: 11

Processo N.: SES-PRO-2023/02897

Nome: (300897/2) NELISY HONORATO RAMOS  
Cargo/Função: (12038) NIVEL TECNICO ASSISTENCIAL  
Referência: 000 Carga Horária: 40H  
Un. Adm: (195758) HOSP ESTADUAL LOUSITE FERREIRA DA SILVA  
A Partir de: 02/12/2022 Até30/12/2022  
Qtde Plantões: 14

Processo N.: SES-PRO-2022/60579

Nome: (281267/3) NELMA CABRAL DE OLIVEIRA  
Cargo/Função: (12038) NIVEL TECNICO ASSISTENCIAL  
Referência: 000 Carga Horária: 40H  
Un. Adm: (195707) HOSP REGIONAL DOUTOR ANTONIO CARLOS SOUTO FONTES  
A Partir de: 01/06/2022 Até29/06/2022  
Qtde Plantões: 13

Processo N.: SES-PRO-2023/04749

Nome: (90174/1) NEUCI MILANI  
Cargo/Função: (4946) PROFIS TEC NIV MEDIO SERV SAUDE SUS  
Referência: D-008 Carga Horária: 40H  
Un. Adm: (195715) HOSP REGIONAL DE COLIDER  
A Partir de: 01/06/2022 Até25/06/2022  
Qtde Plantões: 12

Processo N.: SES-PRO-2023/01815

Nome: (43829/2) NEUSA APARECIDA DE ABREU  
Cargo/Função: (4946) PROFIS TEC NIV MEDIO SERV SAUDE SUS  
Referência: D-011 Carga Horária: 40H  
Un. Adm: (195693) HOSP REGIONAL DE SORRISO  
A Partir de: 01/12/2022 Até31/12/2022  
Qtde Plantões: 14

Processo N.: SES-PRO-2023/01815

Nome: (86208/1) NEUSA DE SOUZA COUTINHO  
Cargo/Função: (4946) PROFIS TEC NIV MEDIO SERV SAUDE SUS  
Referência: D-007 Carga Horária: 30H  
Un. Adm: (195693) HOSP REGIONAL DE SORRISO  
A Partir de: 13/12/2022 Até29/12/2022  
Qtde Plantões: 10

Processo N.: SES-PRO-2023/02897

Nome: (300877/2) NEUZA ALVES DE ALMEIDA  
Cargo/Função: (12038) NIVEL TECNICO ASSISTENCIAL  
Referência: 000 Carga Horária: 40H  
Un. Adm: (195758) HOSP ESTADUAL LOUSITE FERREIRA DA SILVA  
A Partir de: 01/12/2022 Até31/12/2022  
Qtde Plantões: 12

Processo N.: SES-PRO-2023/01102

Nome: (281138/4) NEUZA CASTRO DE SOUZA  
Cargo/Função: (12038) NIVEL TECNICO ASSISTENCIAL  
Referência: 000 Carga Horária: 40H  
Un. Adm: (195731) HOSP REGIONAL DE ALTA FLORESTA ALBERT SABIN  
A Partir de: 01/12/2022 Até31/12/2022  
Qtde Plantões: 13

Processo N.: SES-PRO-2023/01102

Nome: (281112/3) NEUZA FERREIRA DA SILVA  
Cargo/Função: (12038) NIVEL TECNICO ASSISTENCIAL  
Referência: 000 Carga Horária: 40H  
Un. Adm: (195731) HOSP REGIONAL DE ALTA FLORESTA ALBERT SABIN  
A Partir de: 31/12/2022 Até31/12/2022  
Qtde Plantões: 1

Processo N.: SES-PRO-2023/01371

Nome: (218609/2) NEUZA HELENA DE OLIVEIRA  
Cargo/Função: (12038) NIVEL TECNICO ASSISTENCIAL  
Referência: 000 Carga Horária: 40H  
Un. Adm: (195707) HOSP REGIONAL DOUTOR ANTONIO CARLOS SOUTO FONTES  
A Partir de: 01/12/2022 Até29/12/2022  
Qtde Plantões: 14

Processo N.: SES-PRO-2023/02022

Nome: (115738/1) NEVIO LOTUFO NETO  
Cargo/Função: (4946) PROFIS TEC NIV MEDIO SERV SAUDE SUS  
Referência: D-007 Carga Horária: 40H  
Un. Adm: (191078) COORD DE APOIO ADMINISTRATIVO DO CIAPS  
A Partir de: 08/12/2022 Até21/12/2022  
Qtde Plantões: 11

Processo N.: SES-PRO-2022/60579

Nome: (301138/1) NILCEIA DA SILVA FERREIRA  
Cargo/Função: (12038) NIVEL TECNICO ASSISTENCIAL  
Referência: 000 Carga Horária: 40H  
Un. Adm: (195707) HOSP REGIONAL DOUTOR ANTONIO CARLOS SOUTO FONTES  
A Partir de: 01/06/2022 Até29/06/2022  
Qtde Plantões: 13

Processo N.: SES-PRO-2023/01371

Nome: (282090/2) NILSOMAR MARTINS SANTOS  
Cargo/Função: (12038) NIVEL TECNICO ASSISTENCIAL  
Referência: 000 Carga Horária: 40H  
Un. Adm: (195707) HOSP REGIONAL DOUTOR ANTONIO CARLOS SOUTO FONTES  
A Partir de: 05/12/2022 Até31/12/2022  
Qtde Plantões: 13

Processo N.: SES-PRO-2023/02897

Nome: (263430/16) NILVANDETE FREITAS FOLHA  
Cargo/Função: (12038) NIVEL TECNICO ASSISTENCIAL  
Referência: 000 Carga Horária: 40H  
Un. Adm: (195758) HOSP ESTADUAL LOUSITE FERREIRA DA SILVA  
A Partir de: 01/12/2022 Até27/12/2022  
Qtde Plantões: 14

Processo N.: SES-PRO-2023/02208

Nome: (124221/8) NOEMA IZABEL FERREIRA FRANCA  
Cargo/Função: (12038) NIVEL TECNICO ASSISTENCIAL  
Referência: 000 Carga Horária: 40H  
Un. Adm: (195693) HOSP REGIONAL DE SORRISO  
A Partir de: 02/12/2022 Até28/12/2022  
Qtde Plantões: 12

Processo N.: SES-PRO-2023/02897

Nome: (251534/11) NOEMIA ABREU DA SILVA  
Cargo/Função: (12038) NIVEL TECNICO ASSISTENCIAL  
Referência: 000 Carga Horária: 40H  
Un. Adm: (195758) HOSP ESTADUAL LOUSITE FERREIRA DA SILVA  
A Partir de: 01/12/2022 Até31/12/2022  
Qtde Plantões: 14

Processo N.: SES-PRO-2023/01365

Nome: (94000/1) NORBERTO DE ALMEIDA  
Cargo/Função: (4989) PROFIS APOIO SERV SAUDE SUS  
Referência: D-008 Carga Horária: 40H  
Un. Adm: (195707) HOSP REGIONAL DOUTOR ANTONIO CARLOS SOUTO FONTES  
A Partir de: 02/12/2022 Até04/12/2022  
Qtde Plantões: 2

Processo N.: SES-PRO-2023/01102

Nome: (296480/2) NORMA DOMBROWSKI  
Cargo/Função: (12038) NIVEL TECNICO ASSISTENCIAL  
Referência: 000 Carga Horária: 40H  
Un. Adm: (195731) HOSP REGIONAL DE ALTA FLORESTA ALBERT SABIN  
A Partir de: 01/12/2022 Até31/12/2022  
Qtde Plantões: 14

Processo N.: SES-PRO-2023/01765

Nome: (308980/2) NUBIA ALVES DA SILVA  
Cargo/Função: (12036) NIVEL SUPERIOR ASSISTENCIAL  
Referência: 000 Carga Horária: 40H  
Un. Adm: (118710) UNID ESPECIAL DE CONTR MOVIMENTACAO DE PESSOAL  
A Partir de: 02/12/2022 Até30/12/2022  
Qtde Plantões: 12

Processo N.: SES-PRO-2023/03036

Nome: (320206/1) NUBIA CRUZ DE MORAES  
Cargo/Função: (12036) NIVEL SUPERIOR ASSISTENCIAL  
Referência: 000 Carga Horária: 40H  
Un. Adm: (195758) HOSP ESTADUAL LOUSITE FERREIRA DA SILVA  
A Partir de: 02/12/2022 Até30/12/2022  
Qtde Plantões: 13

Processo N.: SES-PRO-2023/04272

Nome: (115743/1) NUBIA FERNANDA RODRIGUES MACEDO  
Cargo/Função: (4946) PROFIS TEC NIV MEDIO SERV SAUDE SUS  
Referência: D-007 Carga Horária: 40H  
Un. Adm: (118710) UNID ESPECIAL DE CONTR MOVIMENTACAO DE PESSOAL  
A Partir de: 02/11/2022 Até28/11/2022  
Qtde Plantões: 10

Processo N.: SES-PRO-2023/02022

Nome: (63762/1) ODENETE REZENDE DO NASCIMENTO  
Cargo/Função: (4946) PROFIS TEC NIV MEDIO SERV SAUDE SUS  
Referência: D-009 Carga Horária: 40H  
Un. Adm: (197254) COORD DA UNIDADE III  
A Partir de: 04/12/2022 Até31/12/2022  
Qtde Plantões: 13

Processo N.: SES-PRO-2023/02897

Nome: (320738/1) ODETE CRISTINA DE OLIVEIRA SILVA  
Cargo/Função: (12038) NIVEL TECNICO ASSISTENCIAL  
Referência: 000 Carga Horária: 40H  
Un. Adm: (195758) HOSP ESTADUAL LOUSITE FERREIRA DA SILVA  
A Partir de: 01/12/2022 Até31/12/2022  
Qtde Plantões: 9

Processo N.: SES-PRO-2023/02208

Nome: (242400/3) OLAIR FERREIRA GORGES  
Cargo/Função: (12038) NIVEL TECNICO ASSISTENCIAL  
Referência: 000 Carga Horária: 40H  
Un. Adm: (195693) HOSP REGIONAL DE SORRISO  
A Partir de: 02/12/2022 Até28/12/2022  
Qtde Plantões: 12

Processo N.: SES-PRO-2023/01608

Nome: (295204/2) ORLANDO DOS SANTOS OLIVEIRA  
Cargo/Função: (12046) NIVEL FUNDAMENTAL ADMINISTRATIVO  
Referência: 000 Carga Horária: 40H  
Un. Adm: (118710) UNID ESPECIAL DE CONTR MOVIMENTACAO DE PESSOAL  
A Partir de: 04/12/2022 Até30/12/2022  
Qtde Plantões: 13

Processo N.: SES-PRO-2023/02411

Nome: (304143/1) OSCAR DE OLIVEIRA  
Cargo/Função: (12050) NIVEL FUNDAMENTAL  
Referência: 000 Carga Horária: 40H  
Un. Adm: (118710) UNID ESPECIAL DE CONTR MOVIMENTACAO DE PESSOAL  
A Partir de: 02/12/2022 Até30/12/2022  
Qtde Plantões: 14

Processo N.: SES-PRO-2023/01355

Nome: (90470/7) OSMAR ANTONIO DA SILVA HORTA  
Cargo/Função: (12050) NIVEL FUNDAMENTAL  
Referência: 000 Carga Horária: 40H  
Un. Adm: (195707) HOSP REGIONAL DOUTOR ANTONIO CARLOS SOUTO FONTES  
A Partir de: 01/12/2022 Até19/12/2022  
Qtde Plantões: 14

Processo N.: SES-PRO-2023/01608

Nome: (295480/2) OSMAR DE ALMEIDA RONDON  
Cargo/Função: (12046) NIVEL FUNDAMENTAL ADMINISTRATIVO  
Referência: 000 Carga Horária: 40H  
Un. Adm: (118710) UNID ESPECIAL DE CONTR MOVIMENTACAO DE PESSOAL  
A Partir de: 01/12/2022 Até31/12/2022  
Qtde Plantões: 10

Processo N.: SES-PRO-2023/02620

Nome: (282082/3) OSMARINA DA COSTA ARRUDA  
Cargo/Função: (12050) NIVEL FUNDAMENTAL  
Referência: 000 Carga Horária: 40H  
Un. Adm: (195707) HOSP REGIONAL DOUTOR ANTONIO CARLOS SOUTO FONTES  
A Partir de: 01/10/2022 Até31/10/2022  
Qtde Plantões: 14

Processo N.: SES-PRO-2023/02894

Nome: (282082/3) OSMARINA DA COSTA ARRUDA  
Cargo/Função: (12050) NIVEL FUNDAMENTAL  
Referência: 000 Carga Horária: 40H  
Un. Adm: (195707) HOSP REGIONAL DOUTOR ANTONIO CARLOS SOUTO FONTES  
A Partir de: 02/11/2022 Até30/11/2022  
Qtde Plantões: 13

Processo N.: SES-PRO-2023/02248

Nome: (298623/2) OSMEIRE DE OLIVEIRA ROBLES  
Cargo/Função: (12036) NIVEL SUPERIOR ASSISTENCIAL  
Referência: 000 Carga Horária: 40H  
Un. Adm: (136620) GER DE ANALISES DE VIGILANCIA EPIDEMIOLOGICA  
A Partir de: 01/12/2022 Até31/12/2022  
Qtde Plantões: 14

Processo N.: SES-PRO-2023/01102

Nome: (281106/3) OZANA NARDO ESSY  
Cargo/Função: (12038) NIVEL TECNICO ASSISTENCIAL  
Referência: 000 Carga Horária: 40H  
Un. Adm: (195731) HOSP REGIONAL DE ALTA FLORESTA ALBERT SABIN  
A Partir de: 02/12/2022 Até31/12/2022  
Qtde Plantões: 13

Processo N.: SES-PRO-2023/02897

Nome: (138364/4) PABLO ALBERTO SANTOS MORAES  
Cargo/Função: (12038) NIVEL TECNICO ASSISTENCIAL  
Referência: 000 Carga Horária: 40H  
Un. Adm: (195758) HOSP ESTADUAL LOUSITE FERREIRA DA SILVA  
A Partir de: 01/12/2022 Até31/12/2022  
Qtde Plantões: 5

Processo N.: SES-PRO-2023/04897

Nome: (138364/4) PABLO ALBERTO SANTOS MORAES  
Cargo/Função: (12038) NIVEL TECNICO ASSISTENCIAL  
Referência: 000 Carga Horária: 40H  
Un. Adm: (195758) HOSP ESTADUAL LOUSITE FERREIRA DA SILVA  
A Partir de: 01/11/2022 Até29/11/2022  
Qtde Plantões: 8

Processo N.: SES-PRO-2023/01744

Nome: (305978/1) PATRICIA CORREIA FERREIRA  
Cargo/Função: (12036) NIVEL SUPERIOR ASSISTENCIAL  
Referência: 000 Carga Horária: 30H  
Un. Adm: (195693) HOSP REGIONAL DE SORRISO  
A Partir de: 09/12/2022 Até31/12/2022  
Qtde Plantões: 10

Processo N.: SES-PRO-2023/01102

Nome: (299433/3) PATRICIA DA SILVA LIMA  
Cargo/Função: (12038) NIVEL TECNICO ASSISTENCIAL  
Referência: 000 Carga Horária: 40H  
Un. Adm: (195731) HOSP REGIONAL DE ALTA FLORESTA ALBERT SABIN  
A Partir de: 02/12/2022 Até30/12/2022  
Qtde Plantões: 14

Processo N.: SES-PRO-2023/02208

Nome: (137654/5) PATRICIA FERRAZ  
Cargo/Função: (12038) NIVEL TECNICO ASSISTENCIAL  
Referência: 000 Carga Horária: 40H  
Un. Adm: (195693) HOSP REGIONAL DE SORRISO  
A Partir de: 01/12/2022 Até31/12/2022  
Qtde Plantões: 14

Processo N.: SES-PRO-2023/02897

Nome: (297158/3) PATRICIA FERREIRA LOPES  
Cargo/Função: (12038) NIVEL TECNICO ASSISTENCIAL  
Referência: 000 Carga Horária: 40H  
Un. Adm: (195758) HOSP ESTADUAL LOUSITE FERREIRA DA SILVA  
A Partir de: 02/12/2022 Até30/12/2022  
Qtde Plantões: 12

Processo N.: SES-PRO-2023/02354

Nome: (127410/1) PATRICIA HATSUMI YASHIRO HOSIDA  
Cargo/Função: (4912) PROFIS TEC NIV SUPERIOR SERV SAUDE SUS  
Referência: D-005 Carga Horária: 30H  
Un. Adm: (195758) HOSP ESTADUAL LOUSITE FERREIRA DA SILVA  
A Partir de: 09/12/2022 Até20/12/2022  
Qtde Plantões: 4

Processo N.: SES-PRO-2023/02897

Nome: (322182/1) PATRICIA ZAGNER SENHORINHA  
Cargo/Função: (12038) NIVEL TECNICO ASSISTENCIAL  
Referência: 000 Carga Horária: 40H  
Un. Adm: (195758) HOSP ESTADUAL LOUSITE FERREIRA DA SILVA  
A Partir de: 02/12/2022 Até30/12/2022  
Qtde Plantões: 13

Processo N.: SES-PRO-2023/01371

Nome: (315773/1) PAULINA LUCIENE SILVA DO PRADO  
Cargo/Função: (12038) NIVEL TECNICO ASSISTENCIAL  
Referência: 000 Carga Horária: 40H  
Un. Adm: (195707) HOSP REGIONAL DOUTOR ANTONIO CARLOS SOUTO FONTES  
A Partir de: 01/12/2022 Até29/12/2022  
Qtde Plantões: 13

Processo N.: SES-PRO-2023/02897

Nome: (289295/2) PAULO BRUNO ALVES PINHEIRO  
Cargo/Função: (12038) NIVEL TECNICO ASSISTENCIAL  
Referência: 000 Carga Horária: 40H  
Un. Adm: (195758) HOSP ESTADUAL LOUSITE FERREIRA DA SILVA  
A Partir de: 01/12/2022 Até29/12/2022  
Qtde Plantões: 8



Processo N.: SES-PRO-2023/01682

Nome: (232988/21) PAULO CESAR DA SILVA SOUZA  
Cargo/Função: (12046) NIVEL FUNDAMENTAL ADMINISTRATIVO  
Referência: 000 Carga Horária: 40H  
Un. Adm: (195758) HOSP ESTADUAL LOUSITE FERREIRA DA SILVA  
A Partir de: 02/12/2022 Até28/12/2022  
Qtde Plantões: 14

Processo N.: SES-PRO-2023/01414

Nome: (299158/2) PAULO RICARDO DA SILVA RAMOS  
Cargo/Função: (12050) NIVEL FUNDAMENTAL  
Referência: 000 Carga Horária: 40H  
Un. Adm: (195758) HOSP ESTADUAL LOUSITE FERREIRA DA SILVA  
A Partir de: 02/12/2022 Até04/12/2022  
Qtde Plantões: 2

Processo N.: SES-PRO-2023/02897

Nome: (282155/4) PAULO RODRIGUES DE LACERDA  
Cargo/Função: (12038) NIVEL TECNICO ASSISTENCIAL  
Referência: 000 Carga Horária: 40H  
Un. Adm: (195758) HOSP ESTADUAL LOUSITE FERREIRA DA SILVA  
A Partir de: 02/12/2022 Até30/12/2022  
Qtde Plantões: 14

Processo N.: SES-PRO-2023/03036

Nome: (291146/2) PEDRO ALVIM RUIZ  
Cargo/Função: (12036) NIVEL SUPERIOR ASSISTENCIAL  
Referência: 000 Carga Horária: 40H  
Un. Adm: (195758) HOSP ESTADUAL LOUSITE FERREIRA DA SILVA  
A Partir de: 01/12/2022 Até31/12/2022  
Qtde Plantões: 14

Processo N.: SES-PRO-2023/02411

Nome: (297223/2) PEDRO CARDOZO DA COSTA NETO  
Cargo/Função: (12050) NIVEL FUNDAMENTAL  
Referência: 000 Carga Horária: 40H  
Un. Adm: (118710) UNID ESPECIAL DE CONTR MOVIMENTACAO DE PESSOAL  
A Partir de: 01/12/2022 Até31/12/2022  
Qtde Plantões: 14

Processo N.: SES-PRO-2023/01371

Nome: (315640/1) PEDROSA MARIA DE ALMEIDA  
Cargo/Função: (12038) NIVEL TECNICO ASSISTENCIAL  
Referência: 000 Carga Horária: 40H  
Un. Adm: (195707) HOSP REGIONAL DOUTOR ANTONIO CARLOS SOUTO FONTES  
A Partir de: 04/12/2022 Até30/12/2022  
Qtde Plantões: 13

Processo N.: SES-PRO-2023/02620

Nome: (280797/3) PEDROSA PIRES  
Cargo/Função: (12050) NIVEL FUNDAMENTAL  
Referência: 000 Carga Horária: 40H  
Un. Adm: (195707) HOSP REGIONAL DOUTOR ANTONIO CARLOS SOUTO FONTES  
A Partir de: 02/10/2022 Até30/10/2022  
Qtde Plantões: 10

Processo N.: SES-PRO-2023/01102

Nome: (281233/3) POLIANA COMPER TELES  
Cargo/Função: (12038) NIVEL TECNICO ASSISTENCIAL  
Referência: 000 Carga Horária: 40H  
Un. Adm: (195731) HOSP REGIONAL DE ALTA FLORESTA ALBERT SABIN  
A Partir de: 02/12/2022 Até30/12/2022  
Qtde Plantões: 14

Processo N.: SES-PRO-2023/03036

Nome: (319572/1) POLIANA COSTA DA SILVA  
Cargo/Função: (12036) NIVEL SUPERIOR ASSISTENCIAL  
Referência: 000 Carga Horária: 40H  
Un. Adm: (195758) HOSP ESTADUAL LOUSITE FERREIRA DA SILVA  
A Partir de: 02/12/2022 Até28/12/2022  
Qtde Plantões: 13

Processo N.: SES-PRO-2023/02897

Nome: (282066/4) POLIANE APARECIDA GOMES  
Cargo/Função: (12038) NIVEL TECNICO ASSISTENCIAL  
Referência: 000 Carga Horária: 40H  
Un. Adm: (195758) HOSP ESTADUAL LOUSITE FERREIRA DA SILVA  
A Partir de: 01/12/2022 Até31/12/2022  
Qtde Plantões: 14

Processo N.: SES-PRO-2023/01371

Nome: (315641/1) POLYANA MORAES NOBREGA  
Cargo/Função: (12038) NIVEL TECNICO ASSISTENCIAL  
Referência: 000 Carga Horária: 40H  
Un. Adm: (195707) HOSP REGIONAL DOUTOR ANTONIO CARLOS SOUTO FONTES  
A Partir de: 02/12/2022 Até30/12/2022  
Qtde Plantões: 13

Processo N.: SES-PRO-2023/02208

Nome: (296576/3) PRISCILA NASCIMENTO DA SILVA  
Cargo/Função: (12038) NIVEL TECNICO ASSISTENCIAL  
Referência: 000 Carga Horária: 40H  
Un. Adm: (195693) HOSP REGIONAL DE SORRISO  
A Partir de: 01/12/2022 Até31/12/2022  
Qtde Plantões: 14

Processo N.: SES-PRO-2023/04869

Nome: (307112/1) RAFAEL ESCOBAR RAMOS  
Cargo/Função: (12036) NIVEL SUPERIOR ASSISTENCIAL  
Referência: 000 Carga Horária: 20H  
Un. Adm: (151475) DIR DO ESCRITORIO REG DE SAUDE DE RONDONOPOLIS  
A Partir de: 07/12/2022 Até21/12/2022  
Qtde Plantões: 4

Processo N.: SES-PRO-2023/02411

Nome: (298726/2) RAFAEL MOREIRA COSTA  
Cargo/Função: (12050) NIVEL FUNDAMENTAL  
Referência: 000 Carga Horária: 40H  
Un. Adm: (118710) UNID ESPECIAL DE CONTR MOVIMENTACAO DE PESSOAL  
A Partir de: 07/12/2022 Até23/12/2022  
Qtde Plantões: 5

Processo N.: SES-PRO-2023/01744

Nome: (296719/2) RAFAELLA DE SA TURINI ALVES  
Cargo/Função: (12036) NIVEL SUPERIOR ASSISTENCIAL  
Referência: 000 Carga Horária: 30H  
Un. Adm: (195693) HOSP REGIONAL DE SORRISO  
A Partir de: 04/12/2022 Até18/12/2022  
Qtde Plantões: 6

Processo N.: SES-PRO-2023/03036

Nome: (299251/2) RAFAELY SANTOS DA SILVA  
Cargo/Função: (12036) NIVEL SUPERIOR ASSISTENCIAL  
Referência: 000 Carga Horária: 40H  
Un. Adm: (195758) HOSP ESTADUAL LOUSITE FERREIRA DA SILVA  
A Partir de: 02/12/2022 Até30/12/2022  
Qtde Plantões: 14

Processo N.: SES-PRO-2023/03437

Nome: (299251/2) RAFAELY SANTOS DA SILVA  
Cargo/Função: (12036) NIVEL SUPERIOR ASSISTENCIAL  
Referência: 000 Carga Horária: 40H  
Un. Adm: (195758) HOSP ESTADUAL LOUSITE FERREIRA DA SILVA  
A Partir de: 05/10/2022 Até31/10/2022  
Qtde Plantões: 14

Processo N.: SES-PRO-2023/01351

Nome: (321395/1) RAIMARA JOVIO AGUILAR PRADO  
Cargo/Função: (12036) NIVEL SUPERIOR ASSISTENCIAL  
Referência: 000 Carga Horária: 40H  
Un. Adm: (195707) HOSP REGIONAL DOUTOR ANTONIO CARLOS SOUTO FONTES  
A Partir de: 02/12/2022 Até30/12/2022  
Qtde Plantões: 14

Processo N.: SES-PRO-2023/02208

Nome: (296562/3) RAIMUNDA MARIA DA SILVA FREITAS  
Cargo/Função: (12038) NIVEL TECNICO ASSISTENCIAL  
Referência: 000 Carga Horária: 40H  
Un. Adm: (195693) HOSP REGIONAL DE SORRISO  
A Partir de: 01/12/2022 Até31/12/2022  
Qtde Plantões: 14

Processo N.: SES-PRO-2023/02208

Nome: (296484/2) RAIMUNDA NONATA SALES DA SILVA  
Cargo/Função: (12038) NIVEL TECNICO ASSISTENCIAL  
Referência: 000 Carga Horária: 40H  
Un. Adm: (195693) HOSP REGIONAL DE SORRISO  
A Partir de: 02/12/2022 Até28/12/2022  
Qtde Plantões: 14

Processo N.: SES-PRO-2023/01815

Nome: (90058/1) RAIMUNDA OSORIO DA SILVA  
Cargo/Função: (4946) PROFIS TEC NIV MEDIO SERV SAUDE SUS  
Referência: D-008 Carga Horária: 40H  
Un. Adm: (195693) HOSP REGIONAL DE SORRISO  
A Partir de: 02/12/2022 Até30/12/2022  
Qtde Plantões: 12

Processo N.: SES-PRO-2023/02620

Nome: (281833/3) RAIMUNDO CASTRO PENHA  
Cargo/Função: (12050) NIVEL FUNDAMENTAL  
Referência: 000 Carga Horária: 40H  
Un. Adm: (195707) HOSP REGIONAL DOUTOR ANTONIO CARLOS SOUTO FONTES  
A Partir de: 01/10/2022 Até31/10/2022  
Qtde Plantões: 14

Processo N.: SES-PRO-2023/04869

Nome: (319068/1) RAISSA VELASQUES DE FIGUEIREDO  
Cargo/Função: (12036) NIVEL SUPERIOR ASSISTENCIAL  
Referência: 000 Carga Horária: 20H  
Un. Adm: (151475) DIR DO ESCRITORIO REG DE SAUDE DE RONDONOPOLIS  
A Partir de: 03/12/2022 Até25/12/2022  
Qtde Plantões: 3

Processo N.: SES-PRO-2023/01765

Nome: (319114/1) RAISSA BRENDA DE HOLANDA DIAS  
Cargo/Função: (12036) NIVEL SUPERIOR ASSISTENCIAL  
Referência: 000 Carga Horária: 40H  
Un. Adm: (118710) UNID ESPECIAL DE CONTR MOVIMENTACAO DE PESSOAL  
A Partir de: 01/12/2022 Até27/12/2022  
Qtde Plantões: 8

Processo N.: SES-PRO-2023/04255

Nome: (111870/1) RAQUEL DIAS LIMA  
Cargo/Função: (4946) PROFIS TEC NIV MEDIO SERV SAUDE SUS  
Referência: D-007 Carga Horária: 40H  
Un. Adm: (197017) GER DE ACOMP E CONTROLE DE TRANSPLANTES  
A Partir de: 02/12/2022 Até28/12/2022  
Qtde Plantões: 14

Processo N.: SES-PRO-2023/01224

Nome: (305221/1) RAQUEL DO CARMO NASCIMENTO  
Cargo/Função: (12050) NIVEL FUNDAMENTAL  
Referência: 000 Carga Horária: 40H  
Un. Adm: (195731) HOSP REGIONAL DE ALTA FLORESTA ALBERT SABIN  
A Partir de: 04/12/2022 Até08/12/2022  
Qtde Plantões: 3

Processo N.: SES-PRO-2023/02208

Nome: (305700/2) RAQUEL LIMA DA SILVA  
Cargo/Função: (12038) NIVEL TECNICO ASSISTENCIAL  
Referência: 000 Carga Horária: 40H  
Un. Adm: (195693) HOSP REGIONAL DE SORRISO  
A Partir de: 02/12/2022 Até23/12/2022  
Qtde Plantões: 14

Processo N.: SES-PRO-2023/01373

Nome: (85485/5) RAQUEL MISSIAS RODRIGUES NEVES  
Cargo/Função: (4989) PROFIS APOIO SERV SAUDE SUS  
Referência: D-008 Carga Horária: 40H  
Un. Adm: (195707) HOSP REGIONAL DOUTOR ANTONIO CARLOS SOUTO FONTES  
A Partir de: 01/12/2022 Até29/12/2022  
Qtde Plantões: 13

Processo N.: SES-PRO-2023/02354

Nome: (99950/2) RAUL PANIAGUA RIASCOS  
Cargo/Função: (4912) PROFIS TEC NIV SUPERIOR SERV SAUDE SUS  
Referência: D-007 Carga Horária: 40H  
Un. Adm: (195758) HOSP ESTADUAL LOUSITE FERREIRA DA SILVA  
A Partir de: 03/12/2022 Até28/12/2022  
Qtde Plantões: 11

Processo N.: SES-PRO-2023/02251

Nome: (313199/1) RAYANE ELLEN DE ARRUDA MARQUES  
Cargo/Função: (12044) NIVEL MEDIO ADMINISTRATIVO  
Referência: 000 Carga Horária: 40H  
Un. Adm: (118710) UNID ESPECIAL DE CONTR MOVIMENTACAO DE PESSOAL  
A Partir de: 01/12/2022 Até29/12/2022  
Qtde Plantões: 11

Processo N.: SES-PRO-2023/01559

Nome: (305551/1) RAYANNE DIAS VIEIRA  
Cargo/Função: (12036) NIVEL SUPERIOR ASSISTENCIAL  
Referência: 000 Carga Horária: 40H  
Un. Adm: (118710) UNID ESPECIAL DE CONTR MOVIMENTACAO DE PESSOAL  
A Partir de: 01/12/2022 Até29/12/2022  
Qtde Plantões: 14

Processo N.: SES-PRO-2023/01941

Nome: (320663/1) REBECA MARIA LIMA DE BONA  
Cargo/Função: (12040) NIVEL AUXILIAR ASSISTENCIAL  
Referência: 000 Carga Horária: 40H  
Un. Adm: (195693) HOSP REGIONAL DE SORRISO  
A Partir de: 02/12/2022 Até26/12/2022  
Qtde Plantões: 13

Processo N.: SES-PRO-2023/02208

Nome: (287411/3) REGIANE AZEVEDO DA SILVA  
Cargo/Função: (12038) NIVEL TECNICO ASSISTENCIAL  
Referência: 000 Carga Horária: 40H  
Un. Adm: (195693) HOSP REGIONAL DE SORRISO  
A Partir de: 02/12/2022 Até30/12/2022  
Qtde Plantões: 14

Processo N.: SES-PRO-2022/60254

Nome: (280643/4) REGIANY RODRIGUES DA COSTA  
Cargo/Função: (12038) NIVEL TECNICO ASSISTENCIAL  
Referência: 000 Carga Horária: 40H  
Un. Adm: (195707) HOSP REGIONAL DOUTOR ANTONIO CARLOS SOUTO FONTES  
A Partir de: 02/08/2022 Até30/08/2022  
Qtde Plantões: 13

Processo N.: SES-PRO-2023/01102

Nome: (281150/3) REGINA APARECIDA DA SILVA RIBEIRO  
Cargo/Função: (12038) NIVEL TECNICO ASSISTENCIAL  
Referência: 000 Carga Horária: 40H  
Un. Adm: (195731) HOSP REGIONAL DE ALTA FLORESTA ALBERT SABIN  
A Partir de: 02/12/2022 Até28/12/2022  
Qtde Plantões: 14

Processo N.: SES-PRO-2023/02620

Nome: (280763/3) REGINA APARECIDA SILVA NASCIMENTO  
Cargo/Função: (12050) NIVEL FUNDAMENTAL  
Referência: 000 Carga Horária: 40H  
Un. Adm: (195707) HOSP REGIONAL DOUTOR ANTONIO CARLOS SOUTO FONTES  
A Partir de: 01/10/2022 Até31/10/2022  
Qtde Plantões: 14

Processo N.: SES-PRO-2023/02208

Nome: (281888/6) REGINA CRISTINA COSTA  
Cargo/Função: (12038) NIVEL TECNICO ASSISTENCIAL  
Referência: 000 Carga Horária: 40H  
Un. Adm: (195693) HOSP REGIONAL DE SORRISO  
A Partir de: 04/12/2022 Até30/12/2022  
Qtde Plantões: 14

Processo N.: SES-PRO-2023/01381

Nome: (94026/1) REGINA MARIA POUSO DE ALMEIDA SESSO  
Cargo/Função: (4912) PROFIS TEC NIV SUPERIOR SERV SAUDE  
SUS  
Referência: D-008 Carga Horária: 40H  
Un. Adm: (195707) HOSP REGIONAL DOUTOR ANTONIO CARLOS  
SOUTO FONTES  
A Partir de: 01/12/2022 Até29/12/2022  
Qtde Plantões: 11

Processo N.: SES-PRO-2023/02048

Nome: (94026/1) REGINA MARIA POUSO DE ALMEIDA SESSO  
Cargo/Função: (4912) PROFIS TEC NIV SUPERIOR SERV SAUDE  
SUS  
Referência: D-008 Carga Horária: 40H  
Un. Adm: (195707) HOSP REGIONAL DOUTOR ANTONIO CARLOS  
SOUTO FONTES  
A Partir de: 02/06/2022 Até28/06/2022  
Qtde Plantões: 13

Processo N.: SES-PRO-2023/01351

Nome: (297195/2) REGINA SANDRA DE SOUZA ANDRETO  
Cargo/Função: (12036) NIVEL SUPERIOR ASSISTENCIAL  
Referência: 000 Carga Horária: 40H  
Un. Adm: (195707) HOSP REGIONAL DOUTOR ANTONIO CARLOS  
SOUTO FONTES  
A Partir de: 01/12/2022 Até29/12/2022  
Qtde Plantões: 14

Processo N.: SES-PRO-2023/02354

Nome: (97564/2) REGINALDO CAMPOS GRANJEIRO  
Cargo/Função: (4912) PROFIS TEC NIV SUPERIOR SERV SAUDE  
SUS  
Referência: D-007 Carga Horária: 40H  
Un. Adm: (195758) HOSP ESTADUAL LOUSITE FERREIRA DA  
SILVA  
A Partir de: 01/12/2022 Até15/12/2022  
Qtde Plantões: 5

Processo N.: SES-PRO-2023/01102

Nome: (296013/3) REGINALDO DOS SANTOS RODRIGUES  
Cargo/Função: (12038) NIVEL TECNICO ASSISTENCIAL  
Referência: 000 Carga Horária: 40H  
Un. Adm: (195731) HOSP REGIONAL DE ALTA FLORESTA  
ALBERT SABIN  
A Partir de: 01/12/2022 Até29/12/2022  
Qtde Plantões: 13

Processo N.: SES-PRO-2023/03036

Nome: (299250/2) REGINALVA DO NASCIMENTO  
Cargo/Função: (12036) NIVEL SUPERIOR ASSISTENCIAL  
Referência: 000 Carga Horária: 40H  
Un. Adm: (195758) HOSP ESTADUAL LOUSITE FERREIRA DA  
SILVA  
A Partir de: 02/12/2022 Até31/12/2022  
Qtde Plantões: 12

Processo N.: SES-PRO-2023/01371

Nome: (315642/1) RENATA AGOSTINHA BORGES  
Cargo/Função: (12038) NIVEL TECNICO ASSISTENCIAL  
Referência: 000 Carga Horária: 40H  
Un. Adm: (195707) HOSP REGIONAL DOUTOR ANTONIO CARLOS  
SOUTO FONTES  
A Partir de: 02/12/2022 Até30/12/2022  
Qtde Plantões: 14

Processo N.: SES-PRO-2023/01102

Nome: (304245/2) RENATO DA SILVA FERREIRA  
Cargo/Função: (12038) NIVEL TECNICO ASSISTENCIAL  
Referência: 000 Carga Horária: 40H  
Un. Adm: (195731) HOSP REGIONAL DE ALTA FLORESTA  
ALBERT SABIN  
A Partir de: 02/12/2022 Até30/12/2022  
Qtde Plantões: 13

Processo N.: SES-PRO-2023/02411

Nome: (299683/2) RENATO DA SILVA MARIANO  
Cargo/Função: (12050) NIVEL FUNDAMENTAL  
Referência: 000 Carga Horária: 40H  
Un. Adm: (118710) UNID ESPECIAL DE CONTR MOVIMENTACAO  
DE PESSOAL  
A Partir de: 02/12/2022 Até30/12/2022  
Qtde Plantões: 13

Processo N.: SES-PRO-2023/02620

Nome: (304838/1) RHANNA GABRIELLE FRANCA  
Cargo/Função: (12050) NIVEL FUNDAMENTAL  
Referência: 000 Carga Horária: 40H  
Un. Adm: (195707) HOSP REGIONAL DOUTOR ANTONIO CARLOS  
SOUTO FONTES  
A Partir de: 08/10/2022 Até30/10/2022  
Qtde Plantões: 12

Processo N.: SES-PRO-2023/02894

Nome: (304838/1) RHANNA GABRIELLE FRANCA  
Cargo/Função: (12050) NIVEL FUNDAMENTAL  
Referência: 000 Carga Horária: 40H  
Un. Adm: (195707) HOSP REGIONAL DOUTOR ANTONIO CARLOS  
SOUTO FONTES  
A Partir de: 01/11/2022 Até29/11/2022  
Qtde Plantões: 14

Processo N.: SES-PRO-2023/00703

Nome: (296131/2) RIAN BALDUSSI LINHARES FERNANDES  
Cargo/Função: (12044) NIVEL MEDIO ADMINISTRATIVO  
Referência: 000 Carga Horária: 40H  
Un. Adm: (195731) HOSP REGIONAL DE ALTA FLORESTA  
ALBERT SABIN  
A Partir de: 02/12/2022 Até30/12/2022  
Qtde Plantões: 14

Processo N.: SES-PRO-2022/59731

Nome: (95170/1) RILDA DE LIMA ALVES  
Cargo/Função: (4989) PROFIS APOIO SERV SAUDE SUS  
Referência: D-008 Carga Horária: 40H  
Un. Adm: (195715) HOSP REGIONAL DE COLIDER  
A Partir de: 01/11/2022 Até29/11/2022  
Qtde Plantões: 13

Processo N.: SES-PRO-2023/03036

Nome: (204232/2) RITA CACIA DE ARRUDA RODRIGUES  
Cargo/Função: (12036) NIVEL SUPERIOR ASSISTENCIAL  
Referência: 000 Carga Horária: 40H  
Un. Adm: (195758) HOSP ESTADUAL LOUSITE FERREIRA DA  
SILVA  
A Partir de: 03/12/2022 Até27/12/2022  
Qtde Plantões: 11

Processo N.: SES-PRO-2023/02208

Nome: (281529/3) RITA ROCHA OLIVEIRA DA SILVA  
Cargo/Função: (12038) NIVEL TECNICO ASSISTENCIAL  
Referência: 000 Carga Horária: 40H  
Un. Adm: (195693) HOSP REGIONAL DE SORRISO  
A Partir de: 02/12/2022 Até22/12/2022  
Qtde Plantões: 14

Processo N.: SES-PRO-2023/01744

Nome: (304196/2) RITIELE MAIRA SOUZA  
Cargo/Função: (12036) NIVEL SUPERIOR ASSISTENCIAL  
Referência: 000 Carga Horária: 30H  
Un. Adm: (195693) HOSP REGIONAL DE SORRISO  
A Partir de: 01/12/2022 Até31/12/2022  
Qtde Plantões: 10

Processo N.: SES-PRO-2023/04761

Nome: (321944/1) ROBERTINA DONIZETE ROSSETO SANTANA  
Cargo/Função: (12046) NIVEL FUNDAMENTAL ADMINISTRATIVO  
Referência: 000 Carga Horária: 40H  
Un. Adm: (195715) HOSP REGIONAL DE COLIDER  
A Partir de: 01/12/2022 Até31/12/2022  
Qtde Plantões: 14

Processo N.: SES-PRO-2022/59734

Nome: (95171/1) ROBERTO FRANCISCO FERREIRA DA SILVA  
 Cargo/Função: (4989) PROFIS APOIO SERV SAUDE SUS  
 Referência: D-007 Carga Horária: 40H  
 Un. Adm: (195715) HOSP REGIONAL DE COLIDER  
 A Partir de: 03/10/2022 Até29/10/2022  
 Qtde Plantões: 14

Processo N.: SES-PRO-2023/02411

Nome: (304144/1) ROBERTO MARCIO DO BOM DESPACHO FUJII  
 Cargo/Função: (12050) NIVEL FUNDAMENTAL  
 Referência: 000 Carga Horária: 40H  
 Un. Adm: (118710) UNID ESPECIAL DE CONTR MOVIMENTACAO DE PESSOAL  
 A Partir de: 02/12/2022 Até30/12/2022  
 Qtde Plantões: 14

Processo N.: SES-PRO-2023/04761

Nome: (281321/4) ROBERTO PEREIRA DOS SANTOS  
 Cargo/Função: (12046) NIVEL FUNDAMENTAL ADMINISTRATIVO  
 Referência: 000 Carga Horária: 40H  
 Un. Adm: (195715) HOSP REGIONAL DE COLIDER  
 A Partir de: 01/12/2022 Até29/12/2022  
 Qtde Plantões: 14

Processo N.: SES-PRO-2023/02022

Nome: (103753/2) ROBSON MARTINS DE CARVALHO  
 Cargo/Função: (4946) PROFIS TEC NIV MEDIO SERV SAUDE SUS  
 Referência: D-012 Carga Horária: 40H  
 Un. Adm: (197254) COORD DA UNIDADE III  
 A Partir de: 02/12/2022 Até29/12/2022  
 Qtde Plantões: 11

Processo N.: SES-PRO-2023/02897

Nome: (296393/2) RODE ANDRADE DOS SANTOS  
 Cargo/Função: (12038) NIVEL TECNICO ASSISTENCIAL  
 Referência: 000 Carga Horária: 40H  
 Un. Adm: (195758) HOSP ESTADUAL LOUSITE FERREIRA DA SILVA  
 A Partir de: 01/12/2022 Até21/12/2022  
 Qtde Plantões: 10

Processo N.: SES-PRO-2023/04869

Nome: (299073/2) RODRIGO LOUREIRO DE FREITAS  
 Cargo/Função: (12036) NIVEL SUPERIOR ASSISTENCIAL  
 Referência: 000 Carga Horária: 20H  
 Un. Adm: (151475) DIR DO ESCRITORIO REG DE SAUDE DE RONDONOPOLIS  
 A Partir de: 13/12/2022 Até25/12/2022  
 Qtde Plantões: 3

Processo N.: SES-PRO-2023/02620

Nome: (280781/3) RODRIGO ROSALIO DE PAULA  
 Cargo/Função: (12050) NIVEL FUNDAMENTAL  
 Referência: 000 Carga Horária: 40H  
 Un. Adm: (195707) HOSP REGIONAL DOUTOR ANTONIO CARLOS SOUTO FONTES  
 A Partir de: 02/10/2022 Até31/10/2022  
 Qtde Plantões: 13

Processo N.: SES-PRO-2023/02894

Nome: (280781/3) RODRIGO ROSALIO DE PAULA  
 Cargo/Função: (12050) NIVEL FUNDAMENTAL  
 Referência: 000 Carga Horária: 40H  
 Un. Adm: (195707) HOSP REGIONAL DOUTOR ANTONIO CARLOS SOUTO FONTES  
 A Partir de: 02/11/2022 Até30/11/2022  
 Qtde Plantões: 14

Processo N.: SES-PRO-2023/04761

Nome: (305840/1) ROGERIO VIEIRA LIMA  
 Cargo/Função: (12046) NIVEL FUNDAMENTAL ADMINISTRATIVO  
 Referência: 000 Carga Horária: 40H  
 Un. Adm: (195715) HOSP REGIONAL DE COLIDER  
 A Partir de: 01/12/2022 Até31/12/2022  
 Qtde Plantões: 14

Processo N.: SES-PRO-2023/02620

Nome: (281281/3) ROJIANE JERONIMO BIANCHINI  
 Cargo/Função: (12050) NIVEL FUNDAMENTAL  
 Referência: 000 Carga Horária: 40H  
 Un. Adm: (195707) HOSP REGIONAL DOUTOR ANTONIO CARLOS SOUTO FONTES  
 A Partir de: 02/10/2022 Até28/10/2022  
 Qtde Plantões: 13

Processo N.: SES-PRO-2023/04761

Nome: (281829/2) RONALDO MOTA COSTA  
 Cargo/Função: (12046) NIVEL FUNDAMENTAL ADMINISTRATIVO  
 Referência: 000 Carga Horária: 40H  
 Un. Adm: (195715) HOSP REGIONAL DE COLIDER  
 A Partir de: 02/12/2022 Até30/12/2022  
 Qtde Plantões: 14

Processo N.: SES-PRO-2023/02411

Nome: (295386/3) RONDINEI RODRIGUES DOS SANTOS  
 Cargo/Função: (12050) NIVEL FUNDAMENTAL  
 Referência: 000 Carga Horária: 40H  
 Un. Adm: (118710) UNID ESPECIAL DE CONTR MOVIMENTACAO DE PESSOAL  
 A Partir de: 01/12/2022 Até25/12/2022  
 Qtde Plantões: 11

Processo N.: SES-PRO-2023/02208

Nome: (296487/2) RONEZIA MARIA DE SOUSA SILVA  
 Cargo/Função: (12038) NIVEL TECNICO ASSISTENCIAL  
 Referência: 000 Carga Horária: 40H  
 Un. Adm: (195693) HOSP REGIONAL DE SORRISO  
 A Partir de: 01/12/2022 Até31/12/2022  
 Qtde Plantões: 13

Processo N.: SES-PRO-2023/02897

Nome: (281639/4) ROSA AMANCIA PRADO DA SILVA  
 Cargo/Função: (12038) NIVEL TECNICO ASSISTENCIAL  
 Referência: 000 Carga Horária: 40H  
 Un. Adm: (195758) HOSP ESTADUAL LOUSITE FERREIRA DA SILVA  
 A Partir de: 01/12/2022 Até29/12/2022  
 Qtde Plantões: 14

Processo N.: SES-PRO-2023/02897

Nome: (319597/1) ROSA BETH GLORIA DE SOUZA  
 Cargo/Função: (12038) NIVEL TECNICO ASSISTENCIAL  
 Referência: 000 Carga Horária: 40H  
 Un. Adm: (195758) HOSP ESTADUAL LOUSITE FERREIRA DA SILVA  
 A Partir de: 02/12/2022 Até30/12/2022  
 Qtde Plantões: 10

Processo N.: SES-PRO-2023/02620

Nome: (281243/3) ROSA IRENE PEREIRA  
 Cargo/Função: (12050) NIVEL FUNDAMENTAL  
 Referência: 000 Carga Horária: 40H  
 Un. Adm: (195707) HOSP REGIONAL DOUTOR ANTONIO CARLOS SOUTO FONTES  
 A Partir de: 03/10/2022 Até31/10/2022  
 Qtde Plantões: 14

Processo N.: SES-PRO-2023/03036

Nome: (291458/4) ROSA MARIA CAMPOS  
 Cargo/Função: (12036) NIVEL SUPERIOR ASSISTENCIAL  
 Referência: 000 Carga Horária: 40H  
 Un. Adm: (195758) HOSP ESTADUAL LOUSITE FERREIRA DA SILVA  
 A Partir de: 01/12/2022 Até31/12/2022  
 Qtde Plantões: 14

Processo N.: SES-PRO-2023/01231

Nome: (281428/4) ROSA PADILHA  
 Cargo/Função: (12046) NIVEL FUNDAMENTAL ADMINISTRATIVO  
 Referência: 000 Carga Horária: 40H  
 Un. Adm: (195731) HOSP REGIONAL DE ALTA FLORESTA ALBERT SABIN  
 A Partir de: 01/12/2022 Até30/12/2022  
 Qtde Plantões: 14

Processo N.: SES-PRO-2022/60579  
 Nome: (297130/2) ROSALIA OLIVEIRA VIANA  
 Cargo/Função: (12038) NIVEL TECNICO ASSISTENCIAL  
 Referência: 000 Carga Horária: 40H  
 Un. Adm: (195707) HOSP REGIONAL DOUTOR ANTONIO CARLOS SOUTO FONTES  
 A Partir de: 02/06/2022 Até28/06/2022  
 Qtde Plantões: 14

Processo N.: SES-PRO-2023/01941  
 Nome: (289423/8) ROSANA DE AZEVEDO GOMES  
 Cargo/Função: (12040) NIVEL AUXILIAR ASSISTENCIAL  
 Referência: 000 Carga Horária: 40H  
 Un. Adm: (195693) HOSP REGIONAL DE SORRISO  
 A Partir de: 02/12/2022 Até30/12/2022  
 Qtde Plantões: 12

Processo N.: SES-PRO-2023/02208  
 Nome: (305701/1) ROSANA MARIA DE JESUS  
 Cargo/Função: (12038) NIVEL TECNICO ASSISTENCIAL  
 Referência: 000 Carga Horária: 40H  
 Un. Adm: (195693) HOSP REGIONAL DE SORRISO  
 A Partir de: 02/12/2022 Até30/12/2022  
 Qtde Plantões: 13

Processo N.: SES-PRO-2023/02208  
 Nome: (256252/6) ROSANE SILVA DE CAMPOS  
 Cargo/Função: (12038) NIVEL TECNICO ASSISTENCIAL  
 Referência: 000 Carga Horária: 40H  
 Un. Adm: (195693) HOSP REGIONAL DE SORRISO  
 A Partir de: 02/12/2022 Até30/12/2022  
 Qtde Plantões: 14

Processo N.: SES-PRO-2023/01102  
 Nome: (281886/4) ROSANGELA AMBROSIO DE OLIVEIRA  
 Cargo/Função: (12038) NIVEL TECNICO ASSISTENCIAL  
 Referência: 000 Carga Horária: 40H  
 Un. Adm: (195731) HOSP REGIONAL DE ALTA FLORESTA ALBERT SABIN  
 A Partir de: 01/12/2022 Até31/12/2022  
 Qtde Plantões: 14

Processo N.: SES-PRO-2023/01371  
 Nome: (315769/1) ROSANGELA BARBOSA DO PRADO  
 Cargo/Função: (12038) NIVEL TECNICO ASSISTENCIAL  
 Referência: 000 Carga Horária: 40H  
 Un. Adm: (195707) HOSP REGIONAL DOUTOR ANTONIO CARLOS SOUTO FONTES  
 A Partir de: 01/12/2022 Até31/12/2022  
 Qtde Plantões: 13

Processo N.: SES-PRO-2023/02897  
 Nome: (319072/1) ROSANGELA GARCIA PEREIRA  
 Cargo/Função: (12038) NIVEL TECNICO ASSISTENCIAL  
 Referência: 000 Carga Horária: 40H  
 Un. Adm: (195758) HOSP ESTADUAL LOUSITE FERREIRA DA SILVA  
 A Partir de: 01/12/2022 Até31/12/2022  
 Qtde Plantões: 14

Processo N.: SES-PRO-2023/02620  
 Nome: (280779/3) ROSANGELA MARIA CORREA DA CRUZ  
 Cargo/Função: (12050) NIVEL FUNDAMENTAL  
 Referência: 000 Carga Horária: 40H  
 Un. Adm: (195707) HOSP REGIONAL DOUTOR ANTONIO CARLOS SOUTO FONTES  
 A Partir de: 02/10/2022 Até28/10/2022  
 Qtde Plantões: 13

Processo N.: SES-PRO-2023/02620  
 Nome: (280777/3) ROSANI VETTORAZI  
 Cargo/Função: (12050) NIVEL FUNDAMENTAL  
 Referência: 000 Carga Horária: 40H  
 Un. Adm: (195707) HOSP REGIONAL DOUTOR ANTONIO CARLOS SOUTO FONTES  
 A Partir de: 02/10/2022 Até30/10/2022  
 Qtde Plantões: 13

Processo N.: SES-PRO-2022/60579  
 Nome: (281263/3) ROSELANE CRISTINA DA SILVA  
 Cargo/Função: (12038) NIVEL TECNICO ASSISTENCIAL  
 Referência: 000 Carga Horária: 40H  
 Un. Adm: (195707) HOSP REGIONAL DOUTOR ANTONIO CARLOS SOUTO FONTES  
 A Partir de: 02/06/2022 Até30/06/2022  
 Qtde Plantões: 13

Processo N.: SES-PRO-2023/01371  
 Nome: (315740/1) ROSELI COSTA VIEIRA DA GAMA  
 Cargo/Função: (12038) NIVEL TECNICO ASSISTENCIAL  
 Referência: 000 Carga Horária: 40H  
 Un. Adm: (195707) HOSP REGIONAL DOUTOR ANTONIO CARLOS SOUTO FONTES  
 A Partir de: 01/12/2022 Até27/12/2022  
 Qtde Plantões: 13

Processo N.: SES-PRO-2023/02292  
 Nome: (43435/2) ROSELI DICKMANN  
 Cargo/Função: (4989) PROFIS APOIO SERV SAUDE SUS  
 Referência: D-010 Carga Horária: 40H  
 Un. Adm: (195693) HOSP REGIONAL DE SORRISO  
 A Partir de: 03/12/2022 Até31/12/2022  
 Qtde Plantões: 3

Processo N.: SES-PRO-2023/01172  
 Nome: (95103/1) ROSELI SOUZA MELO FERNANDES  
 Cargo/Função: (4946) PROFIS TEC NIV MEDIO SERV SAUDE SUS  
 Referência: D-007 Carga Horária: 40H  
 Un. Adm: (195707) HOSP REG DOUTOR ANTONIO CARLOS SOUTO FONTES  
 A Partir de: 04/06/2021 Até30/06/2021  
 Qtde Plantões: 11

Processo N.: SES-PRO-2023/02897  
 Nome: (300341/2) ROSENEIDE DE SOUZA  
 Cargo/Função: (12038) NIVEL TECNICO ASSISTENCIAL  
 Referência: 000 Carga Horária: 40H  
 Un. Adm: (195758) HOSP ESTADUAL LOUSITE FERREIRA DA SILVA  
 A Partir de: 09/12/2022 Até31/12/2022  
 Qtde Plantões: 10

Processo N.: SES-PRO-2023/03036  
 Nome: (321452/1) ROSENIL DA SILVA GONCALVES  
 Cargo/Função: (12036) NIVEL SUPERIOR ASSISTENCIAL  
 Referência: 000 Carga Horária: 40H  
 Un. Adm: (195758) HOSP ESTADUAL LOUSITE FERREIRA DA SILVA  
 A Partir de: 01/12/2022 Até29/12/2022  
 Qtde Plantões: 14

Processo N.: SES-PRO-2023/02208  
 Nome: (281076/4) ROSENILDA DOS SANTOS RAMOS DE OLIVEIRA  
 Cargo/Função: (12038) NIVEL TECNICO ASSISTENCIAL  
 Referência: 000 Carga Horária: 40H  
 Un. Adm: (195693) HOSP REGIONAL DE SORRISO  
 A Partir de: 02/12/2022 Até30/12/2022  
 Qtde Plantões: 14

Processo N.: SES-PRO-2023/02208  
 Nome: (296711/3) ROSIANE ALVES DA SILVA  
 Cargo/Função: (12038) NIVEL TECNICO ASSISTENCIAL  
 Referência: 000 Carga Horária: 40H  
 Un. Adm: (195693) HOSP REGIONAL DE SORRISO  
 A Partir de: 01/12/2022 Até25/12/2022  
 Qtde Plantões: 14

Processo N.: SES-PRO-2023/04407  
 Nome: (281802/4) ROSIANE DA SILVA AGUIAR NOGUEIRA  
 Cargo/Função: (12036) NIVEL SUPERIOR ASSISTENCIAL  
 Referência: 000 Carga Horária: 40H  
 Un. Adm: (195707) HOSP REGIONAL DOUTOR ANTONIO CARLOS SOUTO FONTES  
 A Partir de: 01/04/2022 Até30/04/2022  
 Qtde Plantões: 14

Processo N.: SES-PRO-2023/01371  
 Nome: (316601/1) ROSIANE DE ALMEIDA  
 Cargo/Função: (12038) NIVEL TECNICO ASSISTENCIAL  
 Referência: 000 Carga Horária: 40H  
 Un. Adm: (195707) HOSP REGIONAL DOUTOR ANTONIO CARLOS SOUTO FONTES  
 A Partir de: 02/12/2022 Até28/12/2022  
 Qtde Plantões: 14

Processo N.: SES-PRO-2023/03036  
 Nome: (322328/1) ROSIELY MARIA DE SA  
 Cargo/Função: (12036) NIVEL SUPERIOR ASSISTENCIAL  
 Referência: 000 Carga Horária: 40H  
 Un. Adm: (195758) HOSP ESTADUAL LOUSITE FERREIRA DA SILVA  
 A Partir de: 08/12/2022 Até30/12/2022  
 Qtde Plantões: 12

Processo N.: SES-PRO-2023/01102  
 Nome: (281217/4) ROSILDA PEREIRA DA SILVA JUVENIANO  
 Cargo/Função: (12038) NIVEL TECNICO ASSISTENCIAL  
 Referência: 000 Carga Horária: 40H  
 Un. Adm: (195731) HOSP REGIONAL DE ALTA FLORESTA ALBERT SABIN  
 A Partir de: 01/12/2022 Até31/12/2022  
 Qtde Plantões: 13

Processo N.: SES-PRO-2023/02208  
 Nome: (296848/2) ROSILEIDE BARROS  
 Cargo/Função: (12038) NIVEL TECNICO ASSISTENCIAL  
 Referência: 000 Carga Horária: 40H  
 Un. Adm: (195693) HOSP REGIONAL DE SORRISO  
 A Partir de: 01/12/2022 Até31/12/2022  
 Qtde Plantões: 14

Processo N.: SES-PRO-2023/02897  
 Nome: (282020/4) ROSILEIDE FRANCA CHAVES  
 Cargo/Função: (12038) NIVEL TECNICO ASSISTENCIAL  
 Referência: 000 Carga Horária: 40H  
 Un. Adm: (195758) HOSP ESTADUAL LOUSITE FERREIRA DA SILVA  
 A Partir de: 01/12/2022 Até29/12/2022  
 Qtde Plantões: 12

Processo N.: SES-PRO-2023/02620  
 Nome: (140830/9) ROSILENE DE SOUZA FRANCA  
 Cargo/Função: (12050) NIVEL FUNDAMENTAL  
 Referência: 000 Carga Horária: 40H  
 Un. Adm: (195707) HOSP REGIONAL DOUTOR ANTONIO CARLOS SOUTO FONTES  
 A Partir de: 01/10/2022 Até29/10/2022  
 Qtde Plantões: 14

Processo N.: SES-PRO-2023/01815  
 Nome: (42127/2) ROSILENE JUSTEN  
 Cargo/Função: (4946) PROFIS TEC NIV MEDIO SERV SAUDE SUS  
 Referência: D-011 Carga Horária: 30H  
 Un. Adm: (195693) HOSP REGIONAL DE SORRISO  
 A Partir de: 23/12/2022 Até23/12/2022  
 Qtde Plantões: 1

Processo N.: SES-PRO-2023/02897  
 Nome: (282190/4) ROSILENE RODRIGUES ALENCAR  
 Cargo/Função: (12038) NIVEL TECNICO ASSISTENCIAL  
 Referência: 000 Carga Horária: 40H  
 Un. Adm: (195758) HOSP ESTADUAL LOUSITE FERREIRA DA SILVA  
 A Partir de: 02/12/2022 Até30/12/2022  
 Qtde Plantões: 14

Processo N.: SES-PRO-2022/59865  
 Nome: (86143/1) ROSIMARTA PEREIRA DOS SANTOS DA SILVA  
 Cargo/Função: (4989) PROFIS APOIO SERV SAUDE SUS  
 Referência: D-008 Carga Horária: 40H  
 Un. Adm: (195715) HOSP REGIONAL DE COLIDER  
 A Partir de: 01/11/2022 Até29/11/2022  
 Qtde Plantões: 13

Processo N.: SES-PRO-2023/02897  
 Nome: (314017/2) ROSIMEIRE ALVES DE SOUZA  
 Cargo/Função: (12038) NIVEL TECNICO ASSISTENCIAL  
 Referência: 000 Carga Horária: 40H  
 Un. Adm: (195758) HOSP ESTADUAL LOUSITE FERREIRA DA SILVA  
 A Partir de: 01/12/2022 Até31/12/2022  
 Qtde Plantões: 14

Processo N.: SES-PRO-2023/01765  
 Nome: (304469/2) ROSIMEIRE MELO CAVALHEIRO  
 Cargo/Função: (12036) NIVEL SUPERIOR ASSISTENCIAL  
 Referência: 000 Carga Horária: 40H  
 Un. Adm: (118710) UNID ESPECIAL DE CONTR MOVIMENTACAO DE PESSOAL  
 A Partir de: 01/12/2022 Até27/12/2022  
 Qtde Plantões: 14

Processo N.: SES-PRO-2023/02620  
 Nome: (300345/2) ROSIMEIRE ROCHA DE MENDONCA  
 Cargo/Função: (12050) NIVEL FUNDAMENTAL  
 Referência: 000 Carga Horária: 40H  
 Un. Adm: (183598) HOSP. REG. DE CACERES "DR.ANTONIO CARLOS S. FONTES  
 A Partir de: 02/10/2022 Até30/10/2022  
 Qtde Plantões: 13

Processo N.: SES-PRO-2023/01371  
 Nome: (315643/1) ROSINEI PIRES  
 Cargo/Função: (12038) NIVEL TECNICO ASSISTENCIAL  
 Referência: 000 Carga Horária: 40H  
 Un. Adm: (195707) HOSP REGIONAL DOUTOR ANTONIO CARLOS SOUTO FONTES  
 A Partir de: 01/12/2022 Até31/12/2022  
 Qtde Plantões: 13

Processo N.: SES-PRO-2023/01371  
 Nome: (315766/1) ROSINEIA DE PAULA  
 Cargo/Função: (12038) NIVEL TECNICO ASSISTENCIAL  
 Referência: 000 Carga Horária: 40H  
 Un. Adm: (195707) HOSP REGIONAL DOUTOR ANTONIO CARLOS SOUTO FONTES  
 A Partir de: 01/12/2022 Até31/12/2022  
 Qtde Plantões: 13

Processo N.: SES-PRO-2023/01102  
 Nome: (296524/3) ROSINEIDE ALVES TEIXEIRA  
 Cargo/Função: (12038) NIVEL TECNICO ASSISTENCIAL  
 Referência: 000 Carga Horária: 40H  
 Un. Adm: (195731) HOSP REGIONAL DE ALTA FLORESTA ALBERT SABIN  
 A Partir de: 01/12/2022 Até31/12/2022  
 Qtde Plantões: 14

Processo N.: SES-PRO-2023/01371  
 Nome: (255584/2) ROSINETE AMANCIO DE SOUZA  
 Cargo/Função: (12038) NIVEL TECNICO ASSISTENCIAL  
 Referência: 000 Carga Horária: 40H  
 Un. Adm: (195707) HOSP REGIONAL DOUTOR ANTONIO CARLOS SOUTO FONTES  
 A Partir de: 02/12/2022 Até30/12/2022  
 Qtde Plantões: 13

Processo N.: SES-PRO-2023/02897  
 Nome: (299743/2) ROSINEY MAGALHAES DA COSTA  
 Cargo/Função: (12038) NIVEL TECNICO ASSISTENCIAL  
 Referência: 000 Carga Horária: 40H  
 Un. Adm: (195758) HOSP ESTADUAL LOUSITE FERREIRA DA SILVA  
 A Partir de: 02/12/2022 Até30/12/2022  
 Qtde Plantões: 11

Processo N.: SES-PRO-2023/01371  
 Nome: (300238/2) ROSIVANI BARBOSA DOURADO  
 Cargo/Função: (12038) NIVEL TECNICO ASSISTENCIAL  
 Referência: 000 Carga Horária: 40H  
 Un. Adm: (195707) HOSP REGIONAL DOUTOR ANTONIO CARLOS SOUTO FONTES  
 A Partir de: 01/12/2022 Até29/12/2022  
 Qtde Plantões: 13

Processo N.: SES-PRO-2023/01371  
 Nome: (315739/1) ROSTER PEREIRA LEITE  
 Cargo/Função: (12038) NIVEL TECNICO ASSISTENCIAL  
 Referência: 000 Carga Horária: 40H  
 Un. Adm: (195707) HOSP REGIONAL DOUTOR ANTONIO CARLOS SOUTO FONTES  
 A Partir de: 02/12/2022 Até30/12/2022  
 Qtde Plantões: 13

Processo N.: SES-PRO-2023/02022  
 Nome: (106799/1) ROZANE VITORASSI DE TOLEDO  
 Cargo/Função: (4946) PROFIS TEC NIV MEDIO SERV SAUDE SUS  
 Referência: D-007 Carga Horária: 40H  
 Un. Adm: (191078) COORD DE APOIO ADMINISTRATIVO DO CIAPS  
 A Partir de: 02/12/2022 Até29/12/2022  
 Qtde Plantões: 14

Processo N.: SES-PRO-2023/03863  
 Nome: (138369/9) ROZANGELA DE JESUS COSTA DA SILVA  
 Cargo/Função: (12038) NIVEL TECNICO ASSISTENCIAL  
 Referência: 000 Carga Horária: 40H  
 Un. Adm: (195715) HOSP REGIONAL DE COLIDER  
 A Partir de: 01/12/2022 Até31/12/2022  
 Qtde Plantões: 14

Processo N.: SES-PRO-2023/02620  
 Nome: (290513/3) ROZENILDA PINTO TEIXEIRA  
 Cargo/Função: (12050) NIVEL FUNDAMENTAL  
 Referência: 000 Carga Horária: 40H  
 Un. Adm: (195707) HOSP REGIONAL DOUTOR ANTONIO CARLOS SOUTO FONTES  
 A Partir de: 03/10/2022 Até31/10/2022  
 Qtde Plantões: 14

Processo N.: SES-PRO-2023/01102  
 Nome: (279784/3) ROZIANE CRISTINA DA SILVA  
 Cargo/Função: (12038) NIVEL TECNICO ASSISTENCIAL  
 Referência: 000 Carga Horária: 40H  
 Un. Adm: (195731) HOSP REGIONAL DE ALTA FLORESTA ALBERT SABIN  
 A Partir de: 01/12/2022 Até31/12/2022  
 Qtde Plantões: 14

Processo N.: SES-PRO-2023/02897  
 Nome: (295150/3) ROZILENE SANTIAGO DE OLIVEIRA  
 Cargo/Função: (12038) NIVEL TECNICO ASSISTENCIAL  
 Referência: 000 Carga Horária: 40H  
 Un. Adm: (195758) HOSP ESTADUAL LOUSITE FERREIRA DA SILVA  
 A Partir de: 02/12/2022 Até30/12/2022  
 Qtde Plantões: 14

Processo N.: SES-PRO-2023/04897  
 Nome: (295150/3) ROZILENE SANTIAGO DE OLIVEIRA  
 Cargo/Função: (12038) NIVEL TECNICO ASSISTENCIAL  
 Referência: 000 Carga Horária: 40H  
 Un. Adm: (195758) HOSP ESTADUAL LOUSITE FERREIRA DA SILVA  
 A Partir de: 10/11/2022 Até30/11/2022  
 Qtde Plantões: 11

Processo N.: SES-PRO-2023/02620  
 Nome: (282213/3) RUBENS DA SILVA  
 Cargo/Função: (12050) NIVEL FUNDAMENTAL  
 Referência: 000 Carga Horária: 40H  
 Un. Adm: (195707) HOSP REGIONAL DOUTOR ANTONIO CARLOS SOUTO FONTES  
 A Partir de: 01/10/2022 Até29/10/2022  
 Qtde Plantões: 14

Processo N.: SES-PRO-2023/02897  
 Nome: (295149/2) RUDSON GUEVARA DIAS  
 Cargo/Função: (12038) NIVEL TECNICO ASSISTENCIAL  
 Referência: 000 Carga Horária: 40H  
 Un. Adm: (195758) HOSP ESTADUAL LOUSITE FERREIRA DA SILVA  
 A Partir de: 01/12/2022 Até29/12/2022  
 Qtde Plantões: 12

Processo N.: SES-PRO-2023/02897  
 Nome: (300355/2) RUTE DA COSTA  
 Cargo/Função: (12038) NIVEL TECNICO ASSISTENCIAL  
 Referência: 000 Carga Horária: 40H  
 Un. Adm: (195758) HOSP ESTADUAL LOUSITE FERREIRA DA SILVA  
 A Partir de: 01/12/2022 Até29/12/2022  
 Qtde Plantões: 13

Processo N.: SES-PRO-2023/03036  
 Nome: (299717/2) RUTH DE LIMA SANTOS  
 Cargo/Função: (12036) NIVEL SUPERIOR ASSISTENCIAL  
 Referência: 000 Carga Horária: 40H  
 Un. Adm: (195758) HOSP ESTADUAL LOUSITE FERREIRA DA SILVA  
 A Partir de: 02/12/2022 Até28/12/2022  
 Qtde Plantões: 8

Processo N.: SES-PRO-2023/03437  
 Nome: (299717/2) RUTH DE LIMA SANTOS  
 Cargo/Função: (12036) NIVEL SUPERIOR ASSISTENCIAL  
 Referência: 000 Carga Horária: 40H  
 Un. Adm: (195758) HOSP ESTADUAL LOUSITE FERREIRA DA SILVA  
 A Partir de: 01/10/2022 Até27/10/2022  
 Qtde Plantões: 12

Processo N.: SES-PRO-2022/60579  
 Nome: (280468/3) SAMARA NEROLYNA MORAES DA SILVA  
 Cargo/Função: (12038) NIVEL TECNICO ASSISTENCIAL  
 Referência: 000 Carga Horária: 40H  
 Un. Adm: (195707) HOSP REGIONAL DOUTOR ANTONIO CARLOS SOUTO FONTES  
 A Partir de: 02/06/2022 Até30/06/2022  
 Qtde Plantões: 13

Processo N.: SES-PRO-2023/03036  
 Nome: (321840/1) SAMUEL MARQUES GABRIEL  
 Cargo/Função: (12036) NIVEL SUPERIOR ASSISTENCIAL  
 Referência: 000 Carga Horária: 40H  
 Un. Adm: (195758) HOSP ESTADUAL LOUSITE FERREIRA DA SILVA  
 A Partir de: 02/12/2022 Até30/12/2022  
 Qtde Plantões: 11

Processo N.: SES-PRO-2023/02897  
 Nome: (304478/2) SANDRA APARECIDA DA SILVA LIMA  
 Cargo/Função: (12038) NIVEL TECNICO ASSISTENCIAL  
 Referência: 000 Carga Horária: 40H  
 Un. Adm: (195758) HOSP ESTADUAL LOUSITE FERREIRA DA SILVA  
 A Partir de: 01/12/2022 Até31/12/2022  
 Qtde Plantões: 14

Processo N.: SES-PRO-2023/01941  
 Nome: (285380/3) SANDRA CEZARIO PEREIRA RIBEIRO ALVES  
 Cargo/Função: (12040) NIVEL AUXILIAR ASSISTENCIAL  
 Referência: 000 Carga Horária: 40H  
 Un. Adm: (195693) HOSP REGIONAL DE SORRISO  
 A Partir de: 03/12/2022 Até31/12/2022  
 Qtde Plantões: 13

Processo N.: SES-PRO-2023/02208  
 Nome: (127761/8) SANDRA CRISTINA GRANDIS  
 Cargo/Função: (12038) NIVEL TECNICO ASSISTENCIAL  
 Referência: 000 Carga Horária: 40H  
 Un. Adm: (195693) HOSP REGIONAL DE SORRISO  
 A Partir de: 02/12/2022 Até30/12/2022  
 Qtde Plantões: 14

Processo N.: SES-PRO-2023/01102  
 Nome: (281232/3) SANDRA DE ARAUJO OLIVEIRA  
 Cargo/Função: (12038) NIVEL TECNICO ASSISTENCIAL  
 Referência: 000 Carga Horária: 40H  
 Un. Adm: (195731) HOSP REGIONAL DE ALTA FLORESTA ALBERT SABIN  
 A Partir de: 01/12/2022 Até29/12/2022  
 Qtde Plantões: 13

Processo N.: SES-PRO-2023/01807

Nome: (95166/1) SANDRA DE FREITAS CONSONE CARDOSO  
Cargo/Função: (4946) PROFIS TEC NIV MEDIO SERV SAUDE SUS  
Referência: D-007 Carga Horária: 40H  
Un. Adm: (195693) HOSP REGIONAL DE SORRISO  
A Partir de: 02/12/2022 Até14/12/2022  
Qtde Plantões: 8

Processo N.: SES-PRO-2023/01941

Nome: (281038/4) SANDRA EMILIA CANCISSU DA COSTA  
Cargo/Função: (12040) NIVEL AUXILIAR ASSISTENCIAL  
Referência: 000 Carga Horária: 40H  
Un. Adm: (195693) HOSP REGIONAL DE SORRISO  
A Partir de: 01/12/2022 Até31/12/2022  
Qtde Plantões: 13

Processo N.: SES-PRO-2023/01752

Nome: (218812/3) SANDRA MARIA PASSOS DO NASCIMENTO RIOS  
Cargo/Função: (12036) NIVEL SUPERIOR ASSISTENCIAL  
Referência: 000 Carga Horária: 30H  
Un. Adm: (118710) UNID ESPECIAL DE CONTR MOVIMENTACAO  
DE PESSOAL  
A Partir de: 05/12/2022 Até29/12/2022  
Qtde Plantões: 10

Processo N.: SES-PRO-2023/02208

Nome: (296570/2) SANDRA REGINA MARUCCI DE BRITO  
Cargo/Função: (12038) NIVEL TECNICO ASSISTENCIAL  
Referência: 000 Carga Horária: 40H  
Un. Adm: (195693) HOSP REGIONAL DE SORRISO  
A Partir de: 02/12/2022 Até30/12/2022  
Qtde Plantões: 13

Processo N.: SES-PRO-2023/02354

Nome: (110472/2) SANDRO ANDREY NOGUEIRA FRANCO  
Cargo/Função: (4912) PROFIS TEC NIV SUPERIOR SERV SAUDE  
SUS  
Referência: C-006 Carga Horária: 30H  
Un. Adm: (195758) HOSP ESTADUAL LOUSITE FERREIRA DA  
SILVA  
A Partir de: 19/12/2022 Até28/12/2022  
Qtde Plantões: 4

Processo N.: SES-PRO-2023/01981

Nome: (296784/2) SARA SILVA MORAES DA ROSA  
Cargo/Função: (12044) NIVEL MEDIO ADMINISTRATIVO  
Referência: 000 Carga Horária: 40H  
Un. Adm: (195693) HOSP REGIONAL DE SORRISO  
A Partir de: 04/12/2022 Até18/12/2022  
Qtde Plantões: 3

Processo N.: SES-PRO-2023/01371

Nome: (234394/3) SEBASTIANA NETES DE MIRANDA LEAL  
Cargo/Função: (12038) NIVEL TECNICO ASSISTENCIAL  
Referência: 000 Carga Horária: 40H  
Un. Adm: (195707) HOSP REGIONAL DOUTOR ANTONIO CARLOS  
SOUTO FONTES  
A Partir de: 02/12/2022 Até31/12/2022  
Qtde Plantões: 12

Processo N.: SES-PRO-2023/02897

Nome: (281587/4) SEBASTIANA PEREIRA DE OLIVEIRA NOGUEIRA  
Cargo/Função: (12038) NIVEL TECNICO ASSISTENCIAL  
Referência: 000 Carga Horária: 40H  
Un. Adm: (195758) HOSP ESTADUAL LOUSITE FERREIRA DA  
SILVA  
A Partir de: 02/12/2022 Até30/12/2022  
Qtde Plantões: 13

Processo N.: SES-PRO-2023/04761

Nome: (305841/1) SEBASTIAO MOREIRA LUCAS  
Cargo/Função: (12046) NIVEL FUNDAMENTAL ADMINISTRATIVO  
Referência: 000 Carga Horária: 40H  
Un. Adm: (195715) HOSP REGIONAL DE COLIDER  
A Partir de: 02/12/2022 Até30/12/2022  
Qtde Plantões: 14

Processo N.: SES-PRO-2023/01971

Nome: (302548/2) SELMA BARBOSA DOS SANTOS  
Cargo/Função: (12036) NIVEL SUPERIOR ASSISTENCIAL  
Referência: 000 Carga Horária: 30H  
Un. Adm: (195693) HOSP REGIONAL DE SORRISO  
A Partir de: 31/12/2022 Até31/12/2022  
Qtde Plantões: 1

Processo N.: SES-PRO-2023/02897

Nome: (295152/3) SELMA BERTULIO MARQUES DA SILVA  
Cargo/Função: (12038) NIVEL TECNICO ASSISTENCIAL  
Referência: 000 Carga Horária: 40H  
Un. Adm: (195758) HOSP ESTADUAL LOUSITE FERREIRA DA  
SILVA  
A Partir de: 02/12/2022 Até22/12/2022  
Qtde Plantões: 8

Processo N.: SES-PRO-2023/01102

Nome: (281872/5) SELMA CARLOS PEREIRA  
Cargo/Função: (12038) NIVEL TECNICO ASSISTENCIAL  
Referência: 000 Carga Horária: 40H  
Un. Adm: (195731) HOSP REGIONAL DE ALTA FLORESTA  
ALBERT SABIN  
A Partir de: 02/12/2022 Até31/12/2022  
Qtde Plantões: 10

Processo N.: SES-PRO-2023/01102

Nome: (281149/5) SELMA MARQUES  
Cargo/Função: (12038) NIVEL TECNICO ASSISTENCIAL  
Referência: 000 Carga Horária: 40H  
Un. Adm: (195731) HOSP REGIONAL DE ALTA FLORESTA  
ALBERT SABIN  
A Partir de: 01/12/2022 Até31/12/2022  
Qtde Plantões: 14

Processo N.: SES-PRO-2023/02897

Nome: (306688/2) SERGIO FERNANDES  
Cargo/Função: (12038) NIVEL TECNICO ASSISTENCIAL  
Referência: 000 Carga Horária: 40H  
Un. Adm: (195758) HOSP ESTADUAL LOUSITE FERREIRA DA  
SILVA  
A Partir de: 01/12/2022 Até31/12/2022  
Qtde Plantões: 14

Processo N.: SES-PRO-2023/04890

Nome: (306688/2) SERGIO FERNANDES  
Cargo/Função: (12038) NIVEL TECNICO ASSISTENCIAL  
Referência: 000 Carga Horária: 40H  
Un. Adm: (195758) HOSP ESTADUAL LOUSITE FERREIRA DA  
SILVA  
A Partir de: 10/07/2022 Até30/07/2022  
Qtde Plantões: 10

Processo N.: SES-PRO-2023/03036

Nome: (319642/1) SILBENE DE ARRUDA CRUZ  
Cargo/Função: (12036) NIVEL SUPERIOR ASSISTENCIAL  
Referência: 000 Carga Horária: 40H  
Un. Adm: (195758) HOSP ESTADUAL LOUSITE FERREIRA DA  
SILVA  
A Partir de: 01/12/2022 Até15/12/2022  
Qtde Plantões: 7

Processo N.: SES-PRO-2023/02897

Nome: (301117/2) SILBETH COSTA OLIVEIRA  
Cargo/Função: (12038) NIVEL TECNICO ASSISTENCIAL  
Referência: 000 Carga Horária: 40H  
Un. Adm: (195758) HOSP ESTADUAL LOUSITE FERREIRA DA  
SILVA  
A Partir de: 01/12/2022 Até31/12/2022  
Qtde Plantões: 12

Processo N.: SES-PRO-2023/02897

Nome: (134116/11) SILVANA APARECIDA DA SILVA  
Cargo/Função: (12038) NIVEL TECNICO ASSISTENCIAL  
Referência: 000 Carga Horária: 40H  
Un. Adm: (195758) HOSP ESTADUAL LOUSITE FERREIRA DA  
SILVA  
A Partir de: 01/12/2022 Até31/12/2022  
Qtde Plantões: 14



Processo N.: SES-PRO-2023/01102

Nome: (300968/3) SILVANA TERESINHA WAGNER  
Cargo/Função: (12038) NIVEL TECNICO ASSISTENCIAL  
Referência: 000 Carga Horária: 40H  
Un. Adm: (195731) HOSP REGIONAL DE ALTA FLORESTA  
ALBERT SABIN  
A Partir de: 04/12/2022 Até30/12/2022  
Qtde Plantões: 14

Processo N.: SES-PRO-2023/02897

Nome: (281635/4) SILVANA ZILDA DE SOUZA RODRIGO  
Cargo/Função: (12038) NIVEL TECNICO ASSISTENCIAL  
Referência: 000 Carga Horária: 40H  
Un. Adm: (195758) HOSP ESTADUAL LOUSITE FERREIRA DA SILVA  
A Partir de: 01/12/2022 Até31/12/2022  
Qtde Plantões: 12

Processo N.: SES-PRO-2023/01929

Nome: (90053/1) SILVANIA BARON EHRHARDT  
Cargo/Função: (4989) PROFIS APOIO SERV SAUDE SUS  
Referência: D-008 Carga Horária: 40H  
Un. Adm: (195693) HOSP REGIONAL DE SORRISO  
A Partir de: 01/12/2022 Até31/12/2022  
Qtde Plantões: 14

Processo N.: SES-PRO-2023/02897

Nome: (302506/2) SILVANIA FERREIRA DA SILVA  
Cargo/Função: (12038) NIVEL TECNICO ASSISTENCIAL  
Referência: 000 Carga Horária: 40H  
Un. Adm: (195758) HOSP ESTADUAL LOUSITE FERREIRA DA SILVA  
A Partir de: 02/12/2022 Até30/12/2022  
Qtde Plantões: 14

Processo N.: SES-PRO-2023/03822

Nome: (93950/1) SILVANO CARVALHO VILELA  
Cargo/Função: (4912) PROFIS TEC NIV SUPERIOR SERV SAUDE SUS  
Referência: D-008 Carga Horária: 40H  
Un. Adm: (195693) HOSP REGIONAL DE SORRISO  
A Partir de: 11/12/2022 Até18/12/2022  
Qtde Plantões: 2

Processo N.: SES-PRO-2023/02620

Nome: (300343/2) SILVIA CRISTINA VITTORAZI  
Cargo/Função: (12050) NIVEL FUNDAMENTAL  
Referência: 000 Carga Horária: 40H  
Un. Adm: (183598) HOSP. REG. DE CACERES "DR.ANTONIO CARLOS S. FONTES  
A Partir de: 01/10/2022 Até31/10/2022  
Qtde Plantões: 14

Processo N.: SES-PRO-2023/04848

Nome: (124218/10) SILVIO LUIZ SOARES  
Cargo/Função: (12038) NIVEL TECNICO ASSISTENCIAL  
Referência: 000 Carga Horária: 40H  
Un. Adm: (192724) GER DO SERVICO DE VERIFICACAO DE OBITOS  
A Partir de: 08/12/2022 Até27/12/2022  
Qtde Plantões: 12

Processo N.: SES-PRO-2023/02208

Nome: (281786/3) SIMEIA SALES FERREIRA DE OLIVEIRA RODRIGUES  
Cargo/Função: (12038) NIVEL TECNICO ASSISTENCIAL  
Referência: 000 Carga Horária: 40H  
Un. Adm: (195693) HOSP REGIONAL DE SORRISO  
A Partir de: 01/12/2022 Até31/12/2022  
Qtde Plantões: 14

Processo N.: SES-PRO-2023/02620

Nome: (281941/3) SIMONE AGUILEIRA SILVA  
Cargo/Função: (12050) NIVEL FUNDAMENTAL  
Referência: 000 Carga Horária: 40H  
Un. Adm: (195707) HOSP REGIONAL DOUTOR ANTONIO CARLOS SOUTO FONTES  
A Partir de: 01/10/2022 Até31/10/2022  
Qtde Plantões: 14

Processo N.: SES-PRO-2023/01941

Nome: (297190/3) SIMONE BERENICE FABRICIO  
Cargo/Função: (12040) NIVEL AUXILIAR ASSISTENCIAL  
Referência: 000 Carga Horária: 40H  
Un. Adm: (195693) HOSP REGIONAL DE SORRISO  
A Partir de: 02/12/2022 Até30/12/2022  
Qtde Plantões: 13

Processo N.: SES-PRO-2023/02208

Nome: (305702/2) SIMONE MENDONCA ROLON  
Cargo/Função: (12038) NIVEL TECNICO ASSISTENCIAL  
Referência: 000 Carga Horária: 40H  
Un. Adm: (195693) HOSP REGIONAL DE SORRISO  
A Partir de: 02/12/2022 Até30/12/2022  
Qtde Plantões: 14

Processo N.: SES-PRO-2022/60579

Nome: (280638/3) SIMONE OLANDA SOUZA  
Cargo/Função: (12038) NIVEL TECNICO ASSISTENCIAL  
Referência: 000 Carga Horária: 40H  
Un. Adm: (195707) HOSP REGIONAL DOUTOR ANTONIO CARLOS SOUTO FONTES  
A Partir de: 01/06/2022 Até30/06/2022  
Qtde Plantões: 12

Processo N.: SES-PRO-2023/02897

Nome: (304511/2) SIMONE RODRIGUES DE MORAES  
Cargo/Função: (12038) NIVEL TECNICO ASSISTENCIAL  
Referência: 000 Carga Horária: 40H  
Un. Adm: (195758) HOSP ESTADUAL LOUSITE FERREIRA DA SILVA  
A Partir de: 02/12/2022 Até28/12/2022  
Qtde Plantões: 13

Processo N.: SES-PRO-2023/02208

Nome: (306345/2) SIMONE VIEIRA COLACO SOUSA  
Cargo/Função: (12038) NIVEL TECNICO ASSISTENCIAL  
Referência: 000 Carga Horária: 40H  
Un. Adm: (195693) HOSP REGIONAL DE SORRISO  
A Partir de: 01/12/2022 Até29/12/2022  
Qtde Plantões: 14

Processo N.: SES-PRO-2023/01371

Nome: (214840/5) SINDALVA MARTINS DE OLIVEIRA  
Cargo/Função: (12038) NIVEL TECNICO ASSISTENCIAL  
Referência: 000 Carga Horária: 40H  
Un. Adm: (195707) HOSP REGIONAL DOUTOR ANTONIO CARLOS SOUTO FONTES  
A Partir de: 02/12/2022 Até30/12/2022  
Qtde Plantões: 13

Processo N.: SES-PRO-2023/01346

Nome: (103948/4) SIRHAM ABDER RAHMAN ABDALLAH  
Cargo/Função: (12036) NIVEL SUPERIOR ASSISTENCIAL  
Referência: 000 Carga Horária: 30H  
Un. Adm: (195707) HOSP REGIONAL DOUTOR ANTONIO CARLOS SOUTO FONTES  
A Partir de: 01/12/2022 Até27/12/2022  
Qtde Plantões: 10

Processo N.: SES-PRO-2023/02001

Nome: (103948/4) SIRHAM ABDER RAHMAN ABDALLAH  
Cargo/Função: (12036) NIVEL SUPERIOR ASSISTENCIAL  
Referência: 000 Carga Horária: 30H  
Un. Adm: (195707) HOSP REGIONAL DOUTOR ANTONIO CARLOS SOUTO FONTES  
A Partir de: 03/10/2022 Até28/10/2022  
Qtde Plantões: 10

Processo N.: SES-PRO-2023/01941

Nome: (280996/4) SIRLEI DOS SANTOS MOSKO  
Cargo/Função: (12040) NIVEL AUXILIAR ASSISTENCIAL  
Referência: 000 Carga Horária: 40H  
Un. Adm: (195693) HOSP REGIONAL DE SORRISO  
A Partir de: 01/12/2022 Até31/12/2022  
Qtde Plantões: 11

Processo N.: SES-PRO-2023/02897

Nome: (299615/2) SIRLEI IZABEL NERVIS LACERDA  
Cargo/Função: (12038) NIVEL TECNICO ASSISTENCIAL  
Referência: 000 Carga Horária: 40H  
Un. Adm: (195758) HOSP ESTADUAL LOUSITE FERREIRA DA SILVA  
A Partir de: 02/12/2022 Até28/12/2022  
Qtde Plantões: 13

Processo N.: SES-PRO-2023/01815

Nome: (90057/1) SIRLENE COSTA  
Cargo/Função: (4946) PROFIS TEC NIV MEDIO SERV SAUDE SUS  
Referência: D-008 Carga Horária: 40H  
Un. Adm: (195693) HOSP REGIONAL DE SORRISO  
A Partir de: 01/12/2022 Até30/12/2022  
Qtde Plantões: 14

Processo N.: SES-PRO-2023/01102

Nome: (320249/1) SIRSA PEREIRA DA SILVA  
Cargo/Função: (12038) NIVEL TECNICO ASSISTENCIAL  
Referência: 000 Carga Horária: 40H  
Un. Adm: (195731) HOSP REGIONAL DE ALTA FLORESTA ALBERT SABIN  
A Partir de: 01/12/2022 Até31/12/2022  
Qtde Plantões: 14

Processo N.: SES-PRO-2023/04426

Nome: (320590/1) SKARLET PAULA CORREA DA CRUZ  
Cargo/Função: (12036) NIVEL SUPERIOR ASSISTENCIAL  
Referência: 000 Carga Horária: 40H  
Un. Adm: (195707) HOSP REGIONAL DOUTOR ANTONIO CARLOS SOUTO FONTES  
A Partir de: 01/08/2022 Até29/08/2022  
Qtde Plantões: 14

Processo N.: SES-PRO-2023/01929

Nome: (95260/1) SOFIA FELIX  
Cargo/Função: (4989) PROFIS APOIO SERV SAUDE SUS  
Referência: D-007 Carga Horária: 40H  
Un. Adm: (195693) HOSP REGIONAL DE SORRISO  
A Partir de: 01/12/2022 Até13/12/2022  
Qtde Plantões: 7

Processo N.: SES-PRO-2022/60579

Nome: (27790/11) SOLANGE AMARAL ANDRADE  
Cargo/Função: (12038) NIVEL TECNICO ASSISTENCIAL  
Referência: 000 Carga Horária: 40H  
Un. Adm: (195707) HOSP REGIONAL DOUTOR ANTONIO CARLOS SOUTO FONTES  
A Partir de: 02/06/2022 Até30/06/2022  
Qtde Plantões: 14

Processo N.: SES-PRO-2023/02620

Nome: (280776/3) SOLANGE PEREIRA DIAS  
Cargo/Função: (12050) NIVEL FUNDAMENTAL  
Referência: 000 Carga Horária: 40H  
Un. Adm: (195707) HOSP REGIONAL DOUTOR ANTONIO CARLOS SOUTO FONTES  
A Partir de: 02/10/2022 Até30/10/2022  
Qtde Plantões: 13

Processo N.: SES-PRO-2023/01102

Nome: (281116/3) SONIA APARECIDA PEREIRA DOS SANTOS  
Cargo/Função: (12038) NIVEL TECNICO ASSISTENCIAL  
Referência: 000 Carga Horária: 40H  
Un. Adm: (195731) HOSP REGIONAL DE ALTA FLORESTA ALBERT SABIN  
A Partir de: 01/12/2022 Até31/12/2022  
Qtde Plantões: 13

Processo N.: SES-PRO-2023/01371

Nome: (315815/1) SONIA CRISTINA PIRES MARQUES  
Cargo/Função: (12038) NIVEL TECNICO ASSISTENCIAL  
Referência: 000 Carga Horária: 40H  
Un. Adm: (195707) HOSP REGIONAL DOUTOR ANTONIO CARLOS SOUTO FONTES  
A Partir de: 02/12/2022 Até28/12/2022  
Qtde Plantões: 13

Processo N.: SES-PRO-2023/03868

Nome: (281264/3) SONIA DA SILVA CEBALHO  
Cargo/Função: (12038) NIVEL TECNICO ASSISTENCIAL  
Referência: 000 Carga Horária: 40H  
Un. Adm: (195707) HOSP REGIONAL DOUTOR ANTONIO CARLOS SOUTO FONTES  
A Partir de: 02/06/2022 Até30/06/2022  
Qtde Plantões: 13

Processo N.: SES-PRO-2023/02620

Nome: (281818/3) SONIA DEMONTE DA PAIXAO  
Cargo/Função: (12050) NIVEL FUNDAMENTAL  
Referência: 000 Carga Horária: 40H  
Un. Adm: (195707) HOSP REGIONAL DOUTOR ANTONIO CARLOS SOUTO FONTES  
A Partir de: 01/10/2022 Até31/10/2022  
Qtde Plantões: 14

Processo N.: SES-PRO-2023/02620

Nome: (281549/3) SONIA FERNANDES PAEZANO  
Cargo/Função: (12050) NIVEL FUNDAMENTAL  
Referência: 000 Carga Horária: 40H  
Un. Adm: (195707) HOSP REGIONAL DOUTOR ANTONIO CARLOS SOUTO FONTES  
A Partir de: 02/10/2022 Até30/10/2022  
Qtde Plantões: 13

Processo N.: SES-PRO-2023/02048

Nome: (101706/1) SONIA MARIA FORNACIARI  
Cargo/Função: (4912) PROFIS TEC NIV SUPERIOR SERV SAUDE SUS  
Referência: D-007 Carga Horária: 40H  
Un. Adm: (195707) HOSP REGIONAL DOUTOR ANTONIO CARLOS SOUTO FONTES  
A Partir de: 01/06/2022 Até27/06/2022  
Qtde Plantões: 12

Processo N.: SES-PRO-2023/02049

Nome: (101706/1) SONIA MARIA FORNACIARI  
Cargo/Função: (4912) PROFIS TEC NIV SUPERIOR SERV SAUDE SUS  
Referência: D-007 Carga Horária: 40H  
Un. Adm: (195707) HOSP REGIONAL DOUTOR ANTONIO CARLOS SOUTO FONTES  
A Partir de: 01/03/2022 Até31/03/2022  
Qtde Plantões: 13

Processo N.: SES-PRO-2023/01371

Nome: (315738/1) SONIA ROSA DE SOUZA ARAUJO  
Cargo/Função: (12038) NIVEL TECNICO ASSISTENCIAL  
Referência: 000 Carga Horária: 40H  
Un. Adm: (195707) HOSP REGIONAL DOUTOR ANTONIO CARLOS SOUTO FONTES  
A Partir de: 02/12/2022 Até28/12/2022  
Qtde Plantões: 13

Processo N.: SES-PRO-2023/01765

Nome: (321878/1) STAEL ANTONIA DE ARRUDA E SILVA  
Cargo/Função: (12036) NIVEL SUPERIOR ASSISTENCIAL  
Referência: 000 Carga Horária: 40H  
Un. Adm: (118710) UNID ESPECIAL DE CONTR MOVIMENTACAO DE PESSOAL  
A Partir de: 01/12/2022 Até29/12/2022  
Qtde Plantões: 14

Processo N.: SES-PRO-2023/03597

Nome: (222860/8) STEFANNY MARIA SANTANA DE CAMPOS  
Cargo/Função: (12036) NIVEL SUPERIOR ASSISTENCIAL  
Referência: 000 Carga Horária: 40H  
Un. Adm: (195707) HOSP REGIONAL DOUTOR ANTONIO CARLOS SOUTO FONTES  
A Partir de: 13/07/2022 Até29/07/2022  
Qtde Plantões: 9

Processo N.: SES-PRO-2023/04426

Nome: (222860/8) STEFANNY MARIA SANTANA DE CAMPOS  
Cargo/Função: (12036) NIVEL SUPERIOR ASSISTENCIAL  
Referência: 000 Carga Horária: 40H  
Un. Adm: (195707) HOSP REGIONAL DOUTOR ANTONIO CARLOS SOUTO FONTES  
A Partir de: 01/08/2022 Até29/08/2022  
Qtde Plantões: 14

Processo N.: SES-PRO-2023/02427

Nome: (307467/1) STEFANY MARIA DOS SANTOS LIMA  
Cargo/Função: (12044) NIVEL MEDIO ADMINISTRATIVO  
Referência: 000 Carga Horária: 40H  
Un. Adm: (118710) UNID ESPECIAL DE CONTR MOVIMENTACAO  
DE PESSOAL  
A Partir de: 06/12/2022 Até30/12/2022  
Qtde Plantões: 11

Processo N.: SES-PRO-2023/02248

Nome: (298624/2) STEPHANNI FIGUEIREDO DA SILVA  
Cargo/Função: (12036) NIVEL SUPERIOR ASSISTENCIAL  
Referência: 000 Carga Horária: 40H  
Un. Adm: (136620) GER DE ANALISES DE VIGILANCIA  
EPIDEMIOLOGICA  
A Partir de: 01/12/2022 Até27/12/2022  
Qtde Plantões: 11

Processo N.: SES-PRO-2023/01351

Nome: (282241/5) STEPHANY STACY DE FATIMA ABDALLAH  
LACERDA  
Cargo/Função: (12036) NIVEL SUPERIOR ASSISTENCIAL  
Referência: 000 Carga Horária: 40H  
Un. Adm: (195707) HOSP REGIONAL DOUTOR ANTONIO CARLOS  
SOUTO FONTES  
A Partir de: 01/12/2022 Até31/12/2022  
Qtde Plantões: 14

Processo N.: SES-PRO-2023/02897

Nome: (281609/4) SUELEN MOREIRA DA SILVA  
Cargo/Função: (12038) NIVEL TECNICO ASSISTENCIAL  
Referência: 000 Carga Horária: 40H  
Un. Adm: (195758) HOSP ESTADUAL LOUSITE FERREIRA DA  
SILVA  
A Partir de: 02/12/2022 Até30/12/2022  
Qtde Plantões: 12

Processo N.: SES-PRO-2023/02897

Nome: (281059/3) SUELI ACIOLI DOS SANTOS  
Cargo/Função: (12038) NIVEL TECNICO ASSISTENCIAL  
Referência: 000 Carga Horária: 40H  
Un. Adm: (195758) HOSP ESTADUAL LOUSITE FERREIRA DA  
SILVA  
A Partir de: 02/12/2022 Até30/12/2022  
Qtde Plantões: 14

Processo N.: SES-PRO-2023/01371

Nome: (315736/1) SUELI CLARICE AJENOR DE OLIVEIRA  
Cargo/Função: (12038) NIVEL TECNICO ASSISTENCIAL  
Referência: 000 Carga Horária: 40H  
Un. Adm: (195707) HOSP REGIONAL DOUTOR ANTONIO CARLOS  
SOUTO FONTES  
A Partir de: 01/12/2022 Até31/12/2022  
Qtde Plantões: 14

Processo N.: SES-PRO-2022/60579

Nome: (302474/1) SUELI CONCEICAO DA SILVA  
Cargo/Função: (12038) NIVEL TECNICO ASSISTENCIAL  
Referência: 000 Carga Horária: 40H  
Un. Adm: (195707) HOSP REGIONAL DOUTOR ANTONIO CARLOS  
SOUTO FONTES  
A Partir de: 02/06/2022 Até30/06/2022  
Qtde Plantões: 13

Processo N.: SES-PRO-2023/01371

Nome: (302474/2) SUELI CONCEICAO DA SILVA  
Cargo/Função: (12038) NIVEL TECNICO ASSISTENCIAL  
Referência: 000 Carga Horária: 40H  
Un. Adm: (195707) HOSP REGIONAL DOUTOR ANTONIO CARLOS  
SOUTO FONTES  
A Partir de: 02/12/2022 Até30/12/2022  
Qtde Plantões: 14

Processo N.: SES-PRO-2022/60579

Nome: (302475/1) SUELLEN BENTA DA SILVA  
Cargo/Função: (12038) NIVEL TECNICO ASSISTENCIAL  
Referência: 000 Carga Horária: 40H  
Un. Adm: (195707) HOSP REGIONAL DOUTOR ANTONIO CARLOS  
SOUTO FONTES  
A Partir de: 02/06/2022 Até30/06/2022  
Qtde Plantões: 13

Processo N.: SES-PRO-2023/02620

Nome: (284861/3) SUELLEN CAROLINE FERREIRA  
Cargo/Função: (12050) NIVEL FUNDAMENTAL  
Referência: 000 Carga Horária: 40H  
Un. Adm: (195707) HOSP REGIONAL DOUTOR ANTONIO CARLOS  
SOUTO FONTES  
A Partir de: 04/10/2022 Até30/10/2022  
Qtde Plantões: 13

Processo N.: SES-PRO-2023/03036

Nome: (300298/3) SUELLEN DA SILVA OLIVEIRA  
Cargo/Função: (12036) NIVEL SUPERIOR ASSISTENCIAL  
Referência: 000 Carga Horária: 40H  
Un. Adm: (195758) HOSP ESTADUAL LOUSITE FERREIRA DA  
SILVA  
A Partir de: 02/12/2022 Até30/12/2022  
Qtde Plantões: 14

Processo N.: SES-PRO-2022/60579

Nome: (280646/3) SUELY CONCEICAO HURTADO DA CUNHA  
CAMPOS  
Cargo/Função: (12038) NIVEL TECNICO ASSISTENCIAL  
Referência: 000 Carga Horária: 40H  
Un. Adm: (195707) HOSP REGIONAL DOUTOR ANTONIO CARLOS  
SOUTO FONTES  
A Partir de: 02/06/2022 Até30/06/2022  
Qtde Plantões: 14

Processo N.: SES-PRO-2023/01361

Nome: (41640/2) SUELY DA SILVA OLIVEIRA DE ABREU  
Cargo/Função: (12036) NIVEL SUPERIOR ASSISTENCIAL  
Referência: 000 Carga Horária: 40H  
Un. Adm: (195707) HOSP REGIONAL DOUTOR ANTONIO CARLOS  
SOUTO FONTES  
A Partir de: 05/12/2022 Até29/12/2022  
Qtde Plantões: 12

Processo N.: SES-PRO-2022/59731

Nome: (43736/3) SUELY DE JESUS SIQUEIRA  
Cargo/Função: (4989) PROFIS APOIO SERV SAUDE SUS  
Referência: D-008 Carga Horária: 40H  
Un. Adm: (195715) HOSP REGIONAL DE COLIDER  
A Partir de: 02/11/2022 Até30/11/2022  
Qtde Plantões: 13

Processo N.: SES-PRO-2023/02208

Nome: (296557/3) SUSI CRISTINA DE PAULA  
Cargo/Função: (12038) NIVEL TECNICO ASSISTENCIAL  
Referência: 000 Carga Horária: 40H  
Un. Adm: (195693) HOSP REGIONAL DE SORRISO  
A Partir de: 12/12/2022 Até30/12/2022  
Qtde Plantões: 10

Processo N.: SES-PRO-2023/02897

Nome: (299916/2) SUSY VERGINIA MARQUES SANTANA  
Cargo/Função: (12038) NIVEL TECNICO ASSISTENCIAL  
Referência: 000 Carga Horária: 40H  
Un. Adm: (195758) HOSP ESTADUAL LOUSITE FERREIRA DA  
SILVA  
A Partir de: 04/12/2022 Até30/12/2022  
Qtde Plantões: 13

Processo N.: SES-PRO-2023/02620

Nome: (299694/2) SUZE MARIA RODRIGUES  
Cargo/Função: (12050) NIVEL FUNDAMENTAL  
Referência: 000 Carga Horária: 40H  
Un. Adm: (195707) HOSP REGIONAL DOUTOR ANTONIO CARLOS  
SOUTO FONTES  
A Partir de: 04/10/2022 Até30/10/2022  
Qtde Plantões: 13

Processo N.: SES-PRO-2023/01371

Nome: (315779/1) SUZILENE APARECIDA DA SILVA  
Cargo/Função: (12038) NIVEL TECNICO ASSISTENCIAL  
Referência: 000 Carga Horária: 40H  
Un. Adm: (195707) HOSP REGIONAL DOUTOR ANTONIO CARLOS  
SOUTO FONTES  
A Partir de: 01/12/2022 Até31/12/2022  
Qtde Plantões: 14

Processo N.: SES-PRO-2023/01371

Nome: (315645/1) SUZILENE SZUBRIS DA SILVA  
Cargo/Função: (12038) NIVEL TECNICO ASSISTENCIAL  
Referência: 000 Carga Horária: 40H  
Un. Adm: (195707) HOSP REGIONAL DOUTOR ANTONIO CARLOS SOUTO FONTES  
A Partir de: 02/12/2022 Até30/12/2022  
Qtde Plantões: 13

Processo N.: SES-PRO-2023/02897

Nome: (301005/3) TAIS DE OLIVEIRA FERREIRA  
Cargo/Função: (12038) NIVEL TECNICO ASSISTENCIAL  
Referência: 000 Carga Horária: 40H  
Un. Adm: (195758) HOSP ESTADUAL LOUSITE FERREIRA DA SILVA  
A Partir de: 02/12/2022 Até30/12/2022  
Qtde Plantões: 13

Processo N.: SES-PRO-2023/01102

Nome: (281542/5) TAIS STEPHANIE DA PENHA MULLER SANTOS  
Cargo/Função: (12038) NIVEL TECNICO ASSISTENCIAL  
Referência: 000 Carga Horária: 40H  
Un. Adm: (195731) HOSP REGIONAL DE ALTA FLORESTA ALBERT SABIN  
A Partir de: 01/12/2022 Até31/12/2022  
Qtde Plantões: 10

Processo N.: SES-PRO-2023/02427

Nome: (305558/1) TAMIRES PAULA DE OLIVEIRA  
Cargo/Função: (12044) NIVEL MEDIO ADMINISTRATIVO  
Referência: 000 Carga Horária: 40H  
Un. Adm: (118710) UNID ESPECIAL DE CONTR MOVIMENTACAO DE PESSOAL  
A Partir de: 02/12/2022 Até30/12/2022  
Qtde Plantões: 10

Processo N.: SES-PRO-2023/02427

Nome: (294856/2) TAMIRYS GIOVANA OLIVEIRA MELO  
Cargo/Função: (12044) NIVEL MEDIO ADMINISTRATIVO  
Referência: 000 Carga Horária: 40H  
Un. Adm: (118710) UNID ESPECIAL DE CONTR MOVIMENTACAO DE PESSOAL  
A Partir de: 02/12/2022 Até30/12/2022  
Qtde Plantões: 9

Processo N.: SES-PRO-2023/01765

Nome: (307839/2) TANIA BARBALHO GONCALVES ARAUJO  
Cargo/Função: (12036) NIVEL SUPERIOR ASSISTENCIAL  
Referência: 000 Carga Horária: 40H  
Un. Adm: (118710) UNID ESPECIAL DE CONTR MOVIMENTACAO DE PESSOAL  
A Partir de: 01/12/2022 Até31/12/2022  
Qtde Plantões: 14

Processo N.: SES-PRO-2023/02897

Nome: (319633/1) TANIA MARIA DA SILVA FIGUEIREDO OLIVEIRA  
Cargo/Função: (12038) NIVEL TECNICO ASSISTENCIAL  
Referência: 000 Carga Horária: 40H  
Un. Adm: (195758) HOSP ESTADUAL LOUSITE FERREIRA DA SILVA  
A Partir de: 06/12/2022 Até28/12/2022  
Qtde Plantões: 3

Processo N.: SES-PRO-2022/59731

Nome: (65854/3) TANIA MARIA DE FIGUEREDO NERY  
Cargo/Função: (4989) PROFIS APOIO SERV SAUDE SUS  
Referência: D-008 Carga Horária: 40H  
Un. Adm: (195715) HOSP REGIONAL DE COLIDER  
A Partir de: 01/11/2022 Até29/11/2022  
Qtde Plantões: 14

Processo N.: SES-PRO-2023/02620

Nome: (299695/2) TASSIA CAMILA RODRIGUES DE ARRUDA  
Cargo/Função: (12050) NIVEL FUNDAMENTAL  
Referência: 000 Carga Horária: 40H  
Un. Adm: (195707) HOSP REGIONAL DOUTOR ANTONIO CARLOS SOUTO FONTES  
A Partir de: 26/10/2022 Até28/10/2022  
Qtde Plantões: 13

Processo N.: SES-PRO-2023/01752

Nome: (304779/1) TATIANA ALVES MACEDO DOS SANTOS  
Cargo/Função: (12036) NIVEL SUPERIOR ASSISTENCIAL  
Referência: 000 Carga Horária: 30H  
Un. Adm: (118710) UNID ESPECIAL DE CONTR MOVIMENTACAO DE PESSOAL  
A Partir de: 01/12/2022 Até21/12/2022  
Qtde Plantões: 10

Processo N.: SES-PRO-2023/02897

Nome: (299730/2) TATIANA ARAUJO OLIVEIRA  
Cargo/Função: (12038) NIVEL TECNICO ASSISTENCIAL  
Referência: 000 Carga Horária: 40H  
Un. Adm: (195758) HOSP ESTADUAL LOUSITE FERREIRA DA SILVA  
A Partir de: 02/12/2022 Até30/12/2022  
Qtde Plantões: 14

Processo N.: SES-PRO-2023/01102

Nome: (296085/4) TATIANE BARBOSA DA CONCEICAO  
Cargo/Função: (12038) NIVEL TECNICO ASSISTENCIAL  
Referência: 000 Carga Horária: 40H  
Un. Adm: (195731) HOSP REGIONAL DE ALTA FLORESTA ALBERT SABIN  
A Partir de: 02/12/2022 Até30/12/2022  
Qtde Plantões: 14

Processo N.: SES-PRO-2023/02620

Nome: (281817/3) TATIANE FERREIRA GOMES  
Cargo/Função: (12050) NIVEL FUNDAMENTAL  
Referência: 000 Carga Horária: 40H  
Un. Adm: (195707) HOSP REGIONAL DOUTOR ANTONIO CARLOS SOUTO FONTES  
A Partir de: 04/10/2022 Até28/10/2022  
Qtde Plantões: 12

Processo N.: SES-PRO-2023/01371

Nome: (315783/1) TATIANE FREITAS DE SOUZA  
Cargo/Função: (12038) NIVEL TECNICO ASSISTENCIAL  
Referência: 000 Carga Horária: 40H  
Un. Adm: (195707) HOSP REGIONAL DOUTOR ANTONIO CARLOS SOUTO FONTES  
A Partir de: 01/12/2022 Até29/12/2022  
Qtde Plantões: 9

Processo N.: SES-PRO-2023/03036

Nome: (299255/3) TATIANE VIEIRA QUEIROZ  
Cargo/Função: (12036) NIVEL SUPERIOR ASSISTENCIAL  
Referência: 000 Carga Horária: 40H  
Un. Adm: (195758) HOSP ESTADUAL LOUSITE FERREIRA DA SILVA  
A Partir de: 02/12/2022 Até28/12/2022  
Qtde Plantões: 14

Processo N.: SES-PRO-2023/02897

Nome: (320947/1) TATIANI LAURA DE ARRUDA BARQUEIRO  
Cargo/Função: (12038) NIVEL TECNICO ASSISTENCIAL  
Referência: 000 Carga Horária: 40H  
Un. Adm: (195758) HOSP ESTADUAL LOUSITE FERREIRA DA SILVA  
A Partir de: 01/12/2022 Até27/12/2022  
Qtde Plantões: 12

Processo N.: SES-PRO-2023/02897

Nome: (282027/4) TATYANE HOFFMANN TURACA  
Cargo/Função: (12038) NIVEL TECNICO ASSISTENCIAL  
Referência: 000 Carga Horária: 40H  
Un. Adm: (195758) HOSP ESTADUAL LOUSITE FERREIRA DA SILVA  
A Partir de: 01/12/2022 Até29/12/2022  
Qtde Plantões: 14

Processo N.: SES-PRO-2023/03033

Nome: (320672/1) TAYARA ANUNCIATO DA COSTA  
Cargo/Função: (12036) NIVEL SUPERIOR ASSISTENCIAL  
Referência: 000 Carga Horária: 40H  
Un. Adm: (195758) HOSP ESTADUAL LOUSITE FERREIRA DA SILVA  
A Partir de: 07/12/2022 Até31/12/2022  
Qtde Plantões: 9

Processo N.: SES-PRO-2023/02427

Nome: (295469/2) TAYLA ADRIELLY JESUS ALVES MACEDO  
Cargo/Função: (12044) NIVEL MEDIO ADMINISTRATIVO  
Referência: 000 Carga Horária: 40H  
Un. Adm: (118710) UNID ESPECIAL DE CONTR MOVIMENTACAO DE PESSOAL  
A Partir de: 02/12/2022 Até31/12/2022  
Qtde Plantões: 11

Processo N.: SES-PRO-2023/01744

Nome: (296806/3) TAYLISSA DE ARAUJO LOPES  
Cargo/Função: (12036) NIVEL SUPERIOR ASSISTENCIAL  
Referência: 000 Carga Horária: 30H  
Un. Adm: (195693) HOSP REGIONAL DE SORRISO  
A Partir de: 15/12/2022 Até31/12/2022  
Qtde Plantões: 9

Processo N.: SES-PRO-2023/00703

Nome: (281354/3) TELSON AIRES DE SOUSA  
Cargo/Função: (12044) NIVEL MEDIO ADMINISTRATIVO  
Referência: 000 Carga Horária: 40H  
Un. Adm: (195731) HOSP REGIONAL DE ALTA FLORESTA ALBERT SABIN  
A Partir de: 01/12/2022 Até31/12/2022  
Qtde Plantões: 14

Processo N.: SES-PRO-2023/01929

Nome: (86256/1) TERESINHA REMPEL HECK  
Cargo/Função: (4989) PROFIS APOIO SERV SAUDE SUS  
Referência: D-008 Carga Horária: 40H  
Un. Adm: (195693) HOSP REGIONAL DE SORRISO  
A Partir de: 01/12/2022 Até31/12/2022  
Qtde Plantões: 13

Processo N.: SES-PRO-2023/02620

Nome: (280771/3) TEREZINHA DE MOURA  
Cargo/Função: (12050) NIVEL FUNDAMENTAL  
Referência: 000 Carga Horária: 40H  
Un. Adm: (195707) HOSP REGIONAL DOUTOR ANTONIO CARLOS SOUTO FONTES  
A Partir de: 01/10/2022 Até31/10/2022  
Qtde Plantões: 14

Processo N.: SES-PRO-2023/02292

Nome: (95263/1) TEREZINHA LUIZA PELLIZARI  
Cargo/Função: (4989) PROFIS APOIO SERV SAUDE SUS  
Referência: D-007 Carga Horária: 40H  
Un. Adm: (195693) HOSP REGIONAL DE SORRISO  
A Partir de: 01/12/2022 Até25/12/2022  
Qtde Plantões: 13

Processo N.: SES-PRO-2022/60579

Nome: (282228/3) TEREZINHA TURAZZI SOUZA DO COUTO  
Cargo/Função: (12038) NIVEL TECNICO ASSISTENCIAL  
Referência: 000 Carga Horária: 40H  
Un. Adm: (195707) HOSP REGIONAL DOUTOR ANTONIO CARLOS SOUTO FONTES  
A Partir de: 01/06/2022 Até29/06/2022  
Qtde Plantões: 13

Processo N.: SES-PRO-2023/01371

Nome: (315743/1) THAINARA LAVINIA BISPO RONDON  
Cargo/Função: (12038) NIVEL TECNICO ASSISTENCIAL  
Referência: 000 Carga Horária: 40H  
Un. Adm: (195707) HOSP REGIONAL DOUTOR ANTONIO CARLOS SOUTO FONTES  
A Partir de: 02/12/2022 Até28/12/2022  
Qtde Plantões: 13

Processo N.: SES-PRO-2022/60370

Nome: (281031/4) THAIS LORENA DE LIMA  
Cargo/Função: (12036) NIVEL SUPERIOR ASSISTENCIAL  
Referência: 000 Carga Horária: 40H  
Un. Adm: (195707) HOSP REGIONAL DOUTOR ANTONIO CARLOS SOUTO FONTES  
A Partir de: 02/08/2022 Até30/08/2022  
Qtde Plantões: 12

Processo N.: SES-PRO-2023/01351

Nome: (281031/4) THAIS LORENA DE LIMA  
Cargo/Função: (12036) NIVEL SUPERIOR ASSISTENCIAL  
Referência: 000 Carga Horária: 40H  
Un. Adm: (195707) HOSP REGIONAL DOUTOR ANTONIO CARLOS SOUTO FONTES  
A Partir de: 02/12/2022 Até30/12/2022  
Qtde Plantões: 13

Processo N.: SES-PRO-2023/01744

Nome: (305980/1) THAIS POLESELLO DOS SANTOS  
Cargo/Função: (12036) NIVEL SUPERIOR ASSISTENCIAL  
Referência: 000 Carga Horária: 30H  
Un. Adm: (195693) HOSP REGIONAL DE SORRISO  
A Partir de: 02/12/2022 Até29/12/2022  
Qtde Plantões: 9

Processo N.: SES-PRO-2023/01744

Nome: (300688/2) THAIS REGINA LAUTERER ROMERO  
Cargo/Função: (12036) NIVEL SUPERIOR ASSISTENCIAL  
Referência: 000 Carga Horária: 30H  
Un. Adm: (195693) HOSP REGIONAL DE SORRISO  
A Partir de: 05/12/2022 Até29/12/2022  
Qtde Plantões: 10

Processo N.: SES-PRO-2023/04869

Nome: (309434/1) THAIS VASCONCELOS DE BRITO  
Cargo/Função: (12036) NIVEL SUPERIOR ASSISTENCIAL  
Referência: 000 Carga Horária: 20H  
Un. Adm: (151475) DIR DO ESCRITORIO REG DE SAUDE DE RONDONOPOLIS  
A Partir de: 02/12/2022 Até23/12/2022  
Qtde Plantões: 4

Processo N.: SES-PRO-2023/03036

Nome: (300318/2) THALIA MARA SILVA NUNES  
Cargo/Função: (12036) NIVEL SUPERIOR ASSISTENCIAL  
Referência: 000 Carga Horária: 40H  
Un. Adm: (195758) HOSP ESTADUAL LOUSITE FERREIRA DA SILVA  
A Partir de: 02/12/2022 Até30/12/2022  
Qtde Plantões: 14

Processo N.: SES-PRO-2023/03036

Nome: (299247/3) THEMIS RONDON BORRALHO  
Cargo/Função: (12036) NIVEL SUPERIOR ASSISTENCIAL  
Referência: 000 Carga Horária: 40H  
Un. Adm: (195758) HOSP ESTADUAL LOUSITE FERREIRA DA SILVA  
A Partir de: 01/12/2022 Até28/12/2022  
Qtde Plantões: 14

Processo N.: SES-PRO-2023/01765

Nome: (315760/1) THIAGO CESAR OLIVEIRA SILVA  
Cargo/Função: (12036) NIVEL SUPERIOR ASSISTENCIAL  
Referência: 000 Carga Horária: 40H  
Un. Adm: (118710) UNID ESPECIAL DE CONTR MOVIMENTACAO DE PESSOAL  
A Partir de: 01/12/2022 Até31/12/2022  
Qtde Plantões: 12

Processo N.: SES-PRO-2023/02897

Nome: (143068/6) TIAGO MESQUITA FLORENTINO  
Cargo/Função: (12038) NIVEL TECNICO ASSISTENCIAL  
Referência: 000 Carga Horária: 40H  
Un. Adm: (195758) HOSP ESTADUAL LOUSITE FERREIRA DA SILVA  
A Partir de: 01/12/2022 Até25/12/2022  
Qtde Plantões: 13

Processo N.: SES-PRO-2023/01102

Nome: (296091/4) TIAGO TEIXEIRA  
Cargo/Função: (12038) NIVEL TECNICO ASSISTENCIAL  
Referência: 000 Carga Horária: 40H  
Un. Adm: (195731) HOSP REGIONAL DE ALTA FLORESTA ALBERT SABIN  
A Partir de: 02/12/2022 Até28/12/2022  
Qtde Plantões: 14

Processo N.: SES-PRO-2023/02897

Nome: (317538/1) UIARA MARCELE PINHO DE ALMEIDA  
Cargo/Função: (12038) NIVEL TECNICO ASSISTENCIAL  
Referência: 000 Carga Horária: 40H  
Un. Adm: (195758) HOSP ESTADUAL LOUSITE FERREIRA DA SILVA  
A Partir de: 01/12/2022 Até29/12/2022  
Qtde Plantões: 12

Processo N.: SES-PRO-2023/00703

Nome: (318964/1) USANA DA SILVA ALVES  
Cargo/Função: (12044) NIVEL MEDIO ADMINISTRATIVO  
Referência: 000 Carga Horária: 40H  
Un. Adm: (195731) HOSP REGIONAL DE ALTA FLORESTA ALBERT SABIN  
A Partir de: 31/12/2022 Até31/12/2022  
Qtde Plantões: 1

Processo N.: SES-PRO-2022/60579

Nome: (214640/4) VAGNER LOPES MACEDO  
Cargo/Função: (12038) NIVEL TECNICO ASSISTENCIAL  
Referência: 000 Carga Horária: 40H  
Un. Adm: (195707) HOSP REGIONAL DOUTOR ANTONIO CARLOS SOUTO FONTES  
A Partir de: 01/06/2022 Até29/06/2022  
Qtde Plantões: 13

Processo N.: SES-PRO-2023/01371

Nome: (315646/1) VALCIELE APARECIDA JESUS DA SILVA  
Cargo/Função: (12038) NIVEL TECNICO ASSISTENCIAL  
Referência: 000 Carga Horária: 40H  
Un. Adm: (195707) HOSP REGIONAL DOUTOR ANTONIO CARLOS SOUTO FONTES  
A Partir de: 10/12/2022 Até31/12/2022  
Qtde Plantões: 12

Processo N.: SES-PRO-2023/02897

Nome: (281638/4) VALCIRA VIEIRA DE MORAES  
Cargo/Função: (12038) NIVEL TECNICO ASSISTENCIAL  
Referência: 000 Carga Horária: 40H  
Un. Adm: (195758) HOSP ESTADUAL LOUSITE FERREIRA DA SILVA  
A Partir de: 01/12/2022 Até31/12/2022  
Qtde Plantões: 14

Processo N.: SES-PRO-2023/02620

Nome: (220659/6) VALDEMIR SANTANA FERREIRA DE OLIVEIRA  
Cargo/Função: (12050) NIVEL FUNDAMENTAL  
Referência: 000 Carga Horária: 40H  
Un. Adm: (195707) HOSP REGIONAL DOUTOR ANTONIO CARLOS SOUTO FONTES  
A Partir de: 01/10/2022 Até31/10/2022  
Qtde Plantões: 14

Processo N.: SES-PRO-2022/59476

Nome: (94417/1) VALDIENE DA SILVA  
Cargo/Função: (4946) PROFIS TEC NIV MEDIO SERV SAUDE SUS  
Referência: D-007 Carga Horária: 40H  
Un. Adm: (195707) HOSP REGIONAL DOUTOR ANTONIO CARLOS SOUTO FONTES  
A Partir de: 21/02/2022 Até27/02/2022  
Qtde Plantões: 4

Processo N.: SES-PRO-2022/59480

Nome: (94417/1) VALDIENE DA SILVA  
Cargo/Função: (4946) PROFIS TEC NIV MEDIO SERV SAUDE SUS  
Referência: D-007 Carga Horária: 40H  
Un. Adm: (195707) HOSP REGIONAL DOUTOR ANTONIO CARLOS SOUTO FONTES  
A Partir de: 03/03/2022 Até31/03/2022  
Qtde Plantões: 13

Processo N.: SES-PRO-2022/59638

Nome: (94417/1) VALDIENE DA SILVA  
Cargo/Função: (4946) PROFIS TEC NIV MEDIO SERV SAUDE SUS  
Referência: D-007 Carga Horária: 40H  
Un. Adm: (195707) HOSP REGIONAL DOUTOR ANTONIO CARLOS SOUTO FONTES  
A Partir de: 02/01/2022 Até18/01/2022  
Qtde Plantões: 6

Processo N.: SES-PRO-2022/59644

Nome: (94417/1) VALDIENE DA SILVA  
Cargo/Função: (4946) PROFIS TEC NIV MEDIO SERV SAUDE SUS  
Referência: D-007 Carga Horária: 40H  
Un. Adm: (195707) HOSP REGIONAL DOUTOR ANTONIO CARLOS SOUTO FONTES  
A Partir de: 04/04/2022 Até27/04/2022  
Qtde Plantões: 13

Processo N.: SES-PRO-2023/01457

Nome: (285673/3) VALDIR CARLOS ZATTERA  
Cargo/Função: (12046) NIVEL FUNDAMENTAL ADMINISTRATIVO  
Referência: 000 Carga Horária: 40H  
Un. Adm: (195693) HOSP REGIONAL DE SORRISO  
A Partir de: 01/12/2022 Até29/12/2022  
Qtde Plantões: 14

Processo N.: SES-PRO-2023/02897

Nome: (319877/1) VALERIA FRANCO ALONSO  
Cargo/Função: (12038) NIVEL TECNICO ASSISTENCIAL  
Referência: 000 Carga Horária: 40H  
Un. Adm: (195758) HOSP ESTADUAL LOUSITE FERREIRA DA SILVA  
A Partir de: 02/12/2022 Até30/12/2022  
Qtde Plantões: 12

Processo N.: SES-PRO-2023/01559

Nome: (120215/3) VALERIA PACHER  
Cargo/Função: (12036) NIVEL SUPERIOR ASSISTENCIAL  
Referência: 000 Carga Horária: 40H  
Un. Adm: (118710) UNID ESPECIAL DE CONTR MOVIMENTACAO DE PESSOAL  
A Partir de: 04/12/2022 Até30/12/2022  
Qtde Plantões: 9

Processo N.: SES-PRO-2023/01102

Nome: (281882/5) VALERIO VALDEVINO BEZERRA  
Cargo/Função: (12038) NIVEL TECNICO ASSISTENCIAL  
Referência: 000 Carga Horária: 40H  
Un. Adm: (195731) HOSP REGIONAL DE ALTA FLORESTA ALBERT SABIN  
A Partir de: 01/12/2022 Até31/12/2022  
Qtde Plantões: 14

Processo N.: SES-PRO-2023/02620

Nome: (281939/3) VALQUIRIA VERISSIMO RAMIRES XIMENES  
Cargo/Função: (12050) NIVEL FUNDAMENTAL  
Referência: 000 Carga Horária: 40H  
Un. Adm: (195707) HOSP REGIONAL DOUTOR ANTONIO CARLOS SOUTO FONTES  
A Partir de: 01/10/2022 Até29/10/2022  
Qtde Plantões: 14

Processo N.: SES-PRO-2023/03036

Nome: (319576/1) VANDA APARECIDA DOS SANTOS  
Cargo/Função: (12036) NIVEL SUPERIOR ASSISTENCIAL  
Referência: 000 Carga Horária: 40H  
Un. Adm: (195758) HOSP ESTADUAL LOUSITE FERREIRA DA SILVA  
A Partir de: 01/12/2022 Até29/12/2022  
Qtde Plantões: 14

Processo N.: SES-PRO-2023/02620

Nome: (300338/2) VANDA POZO BARBOSA  
Cargo/Função: (12050) NIVEL FUNDAMENTAL  
Referência: 000 Carga Horária: 40H  
Un. Adm: (183598) HOSP. REG. DE CACERES "DR.ANTONIO CARLOS S. FONTES  
A Partir de: 02/10/2022 Até30/10/2022  
Qtde Plantões: 13

Processo N.: SES-PRO-2023/00717

Nome: (319266/1) VANDECLER BEZERRA DE CARVALHO  
Cargo/Função: (12046) NIVEL FUNDAMENTAL ADMINISTRATIVO  
Referência: 000 Carga Horária: 40H  
Un. Adm: (195731) HOSP REGIONAL DE ALTA FLORESTA ALBERT SABIN  
A Partir de: 01/12/2022 Até31/12/2022  
Qtde Plantões: 14

Processo N.: SES-PRO-2023/01608

Nome: (304920/1) VANDER ELSTE DE SOUZA BUENO  
Cargo/Função: (12046) NIVEL FUNDAMENTAL ADMINISTRATIVO  
Referência: 000 Carga Horária: 40H  
Un. Adm: (118710) UNID ESPECIAL DE CONTR MOVIMENTACAO DE PESSOAL  
A Partir de: 02/12/2022 Até30/12/2022  
Qtde Plantões: 10

Processo N.: SES-PRO-2022/59734

Nome: (90171/1) VANDERLEI GONCALVES DE ALCANTARA  
Cargo/Função: (4989) PROFIS APOIO SERV SAUDE SUS  
Referência: D-008 Carga Horária: 40H  
Un. Adm: (195715) HOSP REGIONAL DE COLIDER  
A Partir de: 03/10/2022 Até31/10/2022  
Qtde Plantões: 14

Processo N.: SES-PRO-2023/02897

Nome: (282268/4) VANEIA SILVA DE OLIVEIRA DA LUZ  
Cargo/Função: (12038) NIVEL TECNICO ASSISTENCIAL  
Referência: 000 Carga Horária: 40H  
Un. Adm: (195758) HOSP ESTADUAL LOUSITE FERREIRA DA SILVA  
A Partir de: 02/12/2022 Até30/12/2022  
Qtde Plantões: 13

Processo N.: SES-PRO-2023/02620

Nome: (281286/3) VANEIDA SOUZA LIMA  
Cargo/Função: (12050) NIVEL FUNDAMENTAL  
Referência: 000 Carga Horária: 40H  
Un. Adm: (195707) HOSP REGIONAL DOUTOR ANTONIO CARLOS SOUTO FONTES  
A Partir de: 01/10/2022 Até31/10/2022  
Qtde Plantões: 14

Processo N.: SES-PRO-2023/02894

Nome: (281286/3) VANEIDA SOUZA LIMA  
Cargo/Função: (12050) NIVEL FUNDAMENTAL  
Referência: 000 Carga Horária: 40H  
Un. Adm: (195707) HOSP REGIONAL DOUTOR ANTONIO CARLOS SOUTO FONTES  
A Partir de: 02/11/2022 Até12/11/2022  
Qtde Plantões: 5

Processo N.: SES-PRO-2023/03605

Nome: (301092/2) VANESSA ALVES NOGUEIRA  
Cargo/Função: (12038) NIVEL TECNICO ASSISTENCIAL  
Referência: 000 Carga Horária: 40H  
Un. Adm: (195707) HOSP REGIONAL DOUTOR ANTONIO CARLOS SOUTO FONTES  
A Partir de: 26/07/2022 Até31/07/2022  
Qtde Plantões: 4

Processo N.: SES-PRO-2023/04392

Nome: (301092/2) VANESSA ALVES NOGUEIRA  
Cargo/Função: (12038) NIVEL TECNICO ASSISTENCIAL  
Referência: 000 Carga Horária: 40H  
Un. Adm: (195707) HOSP REGIONAL DOUTOR ANTONIO CARLOS SOUTO FONTES  
A Partir de: 02/10/2022 Até30/10/2022  
Qtde Plantões: 13

Processo N.: SES-PRO-2023/01371

Nome: (315785/1) VANESSA DE JESUS FERREIRA DE CAMARGO  
Cargo/Função: (12038) NIVEL TECNICO ASSISTENCIAL  
Referência: 000 Carga Horária: 40H  
Un. Adm: (195707) HOSP REGIONAL DOUTOR ANTONIO CARLOS SOUTO FONTES  
A Partir de: 01/12/2022 Até31/12/2022  
Qtde Plantões: 14

Processo N.: SES-PRO-2023/02208

Nome: (285277/3) VANESSA ISIDORIO DE ARRUDA  
Cargo/Função: (12038) NIVEL TECNICO ASSISTENCIAL  
Referência: 000 Carga Horária: 40H  
Un. Adm: (195693) HOSP REGIONAL DE SORRISO  
A Partir de: 02/12/2022 Até30/12/2022  
Qtde Plantões: 14

Processo N.: SES-PRO-2023/01371

Nome: (315744/1) VANIA DA CONCEICAO SOARES  
Cargo/Função: (12038) NIVEL TECNICO ASSISTENCIAL  
Referência: 000 Carga Horária: 40H  
Un. Adm: (195707) HOSP REGIONAL DOUTOR ANTONIO CARLOS SOUTO FONTES  
A Partir de: 02/12/2022 Até31/12/2022  
Qtde Plantões: 13

Processo N.: SES-PRO-2023/01351

Nome: (214116/12) VANIA DELUQUE AGUILAR  
Cargo/Função: (12036) NIVEL SUPERIOR ASSISTENCIAL  
Referência: 000 Carga Horária: 40H  
Un. Adm: (195707) HOSP REGIONAL DOUTOR ANTONIO CARLOS SOUTO FONTES  
A Partir de: 02/12/2022 Até30/12/2022  
Qtde Plantões: 13

Processo N.: SES-PRO-2023/01102

Nome: (281297/5) VANIA FERREIRA MILTON  
Cargo/Função: (12038) NIVEL TECNICO ASSISTENCIAL  
Referência: 000 Carga Horária: 40H  
Un. Adm: (195731) HOSP REGIONAL DE ALTA FLORESTA ALBERT SABIN  
A Partir de: 01/12/2022 Até29/12/2022  
Qtde Plantões: 14

Processo N.: SES-PRO-2023/03036

Nome: (317595/1) VANILZA ALMEIDA CORTEZ  
Cargo/Função: (12036) NIVEL SUPERIOR ASSISTENCIAL  
Referência: 000 Carga Horária: 40H  
Un. Adm: (195758) HOSP ESTADUAL LOUSITE FERREIRA DA SILVA  
A Partir de: 01/12/2022 Até31/12/2022  
Qtde Plantões: 14

Processo N.: SES-PRO-2023/02897

Nome: (304509/2) VANILZE CRISTINA DE FIGUEIREDO LOPES  
Cargo/Função: (12038) NIVEL TECNICO ASSISTENCIAL  
Referência: 000 Carga Horária: 40H  
Un. Adm: (195758) HOSP ESTADUAL LOUSITE FERREIRA DA SILVA  
A Partir de: 01/12/2022 Até29/12/2022  
Qtde Plantões: 10

Processo N.: SES-PRO-2023/04027

Nome: (252355/3) VAVI SAMPAIO BARBOSA  
Cargo/Função: (12048) NIVEL TECNICO OPERACIONAL  
Referência: 000 Carga Horária: 40H  
Un. Adm: (195715) HOSP REGIONAL DE COLIDER  
A Partir de: 02/12/2022 Até31/12/2022  
Qtde Plantões: 14

Processo N.: SES-PRO-2023/02897

Nome: (320736/1) VAVIANE DE OLIVEIRA GONCALVES  
Cargo/Função: (12038) NIVEL TECNICO ASSISTENCIAL  
Referência: 000 Carga Horária: 40H  
Un. Adm: (195758) HOSP ESTADUAL LOUSITE FERREIRA DA SILVA  
A Partir de: 01/12/2022 Até23/12/2022  
Qtde Plantões: 10

Processo N.: SES-PRO-2023/02620

Nome: (281925/3) VERA LUCIA CORREIA  
Cargo/Função: (12050) NIVEL FUNDAMENTAL  
Referência: 000 Carga Horária: 40H  
Un. Adm: (195707) HOSP REGIONAL DOUTOR ANTONIO CARLOS SOUTO FONTES  
A Partir de: 02/10/2022 Até30/10/2022  
Qtde Plantões: 13

Processo N.: SES-PRO-2023/02897

Nome: (301170/2) VERA LUCIA PEDROSO DE RESENDE  
Cargo/Função: (12038) NIVEL TECNICO ASSISTENCIAL  
Referência: 000 Carga Horária: 40H  
Un. Adm: (195758) HOSP ESTADUAL LOUSITE FERREIRA DA SILVA  
A Partir de: 02/12/2022 Até30/12/2022  
Qtde Plantões: 13

Processo N.: SES-PRO-2023/01362  
 Nome: (104451/1) VERA MILEIDE TRIVELLATO GRASSI  
 Cargo/Função: (4912) PROFIS TEC NIV SUPERIOR SERV SAUDE  
 SUS  
 Referência: D-007 Carga Horária: 40H  
 Un. Adm: (195707) HOSP REGIONAL DOUTOR ANTONIO CARLOS  
 SOUTO FONTES  
 A Partir de: 04/12/2022 Até30/12/2022  
 Qtde Plantões: 13

Processo N.: SES-PRO-2023/01371  
 Nome: (315648/1) VICTOR HUGO RODRIGUES MARQUES  
 Cargo/Função: (12038) NIVEL TECNICO ASSISTENCIAL  
 Referência: 000 Carga Horária: 40H  
 Un. Adm: (195707) HOSP REGIONAL DOUTOR ANTONIO CARLOS  
 SOUTO FONTES  
 A Partir de: 05/12/2022 Até31/12/2022  
 Qtde Plantões: 13

Processo N.: SES-PRO-2023/01102  
 Nome: (281294/3) VILANIA VIANA RODRIGUES  
 Cargo/Função: (12038) NIVEL TECNICO ASSISTENCIAL  
 Referência: 000 Carga Horária: 40H  
 Un. Adm: (195731) HOSP REGIONAL DE ALTA FLORESTA  
 ALBERT SABIN  
 A Partir de: 31/12/2022 Até31/12/2022  
 Qtde Plantões: 1

Processo N.: SES-PRO-2023/01351  
 Nome: (132180/6) VILMA DA CRUZ CAMPOS  
 Cargo/Função: (12036) NIVEL SUPERIOR ASSISTENCIAL  
 Referência: 000 Carga Horária: 40H  
 Un. Adm: (195707) HOSP REGIONAL DOUTOR ANTONIO CARLOS  
 SOUTO FONTES  
 A Partir de: 02/12/2022 Até30/12/2022  
 Qtde Plantões: 13

Processo N.: SES-PRO-2022/60254  
 Nome: (281237/3) VILMA SUELLEN DA SILVA RAMOS  
 Cargo/Função: (12038) NIVEL TECNICO ASSISTENCIAL  
 Referência: 000 Carga Horária: 40H  
 Un. Adm: (195707) HOSP REGIONAL DOUTOR ANTONIO CARLOS  
 SOUTO FONTES  
 A Partir de: 01/08/2022 Até31/08/2022  
 Qtde Plantões: 13

Processo N.: SES-PRO-2022/60579  
 Nome: (281237/3) VILMA SUELLEN DA SILVA RAMOS  
 Cargo/Função: (12038) NIVEL TECNICO ASSISTENCIAL  
 Referência: 000 Carga Horária: 40H  
 Un. Adm: (195707) HOSP REGIONAL DOUTOR ANTONIO CARLOS  
 SOUTO FONTES  
 A Partir de: 01/06/2022 Até29/06/2022  
 Qtde Plantões: 13

Processo N.: SES-PRO-2023/01371  
 Nome: (315649/1) VIRGINIA DE LIMA MARTINS BARBOSA  
 Cargo/Função: (12038) NIVEL TECNICO ASSISTENCIAL  
 Referência: 000 Carga Horária: 40H  
 Un. Adm: (195707) HOSP REGIONAL DOUTOR ANTONIO CARLOS  
 SOUTO FONTES  
 A Partir de: 01/12/2022 Até31/12/2022  
 Qtde Plantões: 14

Processo N.: SES-PRO-2023/02427  
 Nome: (295142/3) VIVIAN ANDREIA MACEDO  
 Cargo/Função: (12044) NIVEL MEDIO ADMINISTRATIVO  
 Referência: 000 Carga Horária: 40H  
 Un. Adm: (118710) UNID ESPECIAL DE CONTR MOVIMENTACAO  
 DE PESSOAL  
 A Partir de: 01/12/2022 Até29/12/2022  
 Qtde Plantões: 14

Processo N.: SES-PRO-2023/01351  
 Nome: (112131/7) VIVIAN THAIS TIECHER SIMIAO  
 Cargo/Função: (12036) NIVEL SUPERIOR ASSISTENCIAL  
 Referência: 000 Carga Horária: 40H  
 Un. Adm: (195707) HOSP REGIONAL DOUTOR ANTONIO CARLOS  
 SOUTO FONTES  
 A Partir de: 01/12/2022 Até31/12/2022  
 Qtde Plantões: 14

Processo N.: SES-PRO-2023/02208  
 Nome: (319368/1) VIVIANE VANUZA ADAMI  
 Cargo/Função: (12038) NIVEL TECNICO ASSISTENCIAL  
 Referência: 000 Carga Horária: 40H  
 Un. Adm: (195693) HOSP REGIONAL DE SORRISO  
 A Partir de: 02/12/2022 Até28/12/2022  
 Qtde Plantões: 14

Processo N.: SES-PRO-2022/60193  
 Nome: (138510/4) VIVIANNY MAWARA LINO CAMPOS  
 Cargo/Função: (12036) NIVEL SUPERIOR ASSISTENCIAL  
 Referência: 000 Carga Horária: 30H  
 Un. Adm: (195707) HOSP REGIONAL DOUTOR ANTONIO CARLOS  
 SOUTO FONTES  
 A Partir de: 10/10/2022 Até31/10/2022  
 Qtde Plantões: 10

Processo N.: SES-PRO-2023/01682  
 Nome: (319643/1) WAGNER REIS DE MENDONCA  
 Cargo/Função: (12046) NIVEL FUNDAMENTAL ADMINISTRATIVO  
 Referência: 000 Carga Horária: 40H  
 Un. Adm: (195758) HOSP ESTADUAL LOUSITE FERREIRA DA  
 SILVA  
 A Partir de: 01/12/2022 Até27/12/2022  
 Qtde Plantões: 14

Processo N.: SES-PRO-2023/02897  
 Nome: (296104/3) WAILSON RAMOS DE OLIVEIRA  
 Cargo/Função: (12038) NIVEL TECNICO ASSISTENCIAL  
 Referência: 000 Carga Horária: 40H  
 Un. Adm: (195758) HOSP ESTADUAL LOUSITE FERREIRA DA  
 SILVA  
 A Partir de: 01/12/2022 Até31/12/2022  
 Qtde Plantões: 12

Processo N.: SES-PRO-2023/02427  
 Nome: (295068/2) WALDENISE LEMES DA CRUZ ALVES  
 Cargo/Função: (12044) NIVEL MEDIO ADMINISTRATIVO  
 Referência: 000 Carga Horária: 40H  
 Un. Adm: (118710) UNID ESPECIAL DE CONTR MOVIMENTACAO  
 DE PESSOAL  
 A Partir de: 02/12/2022 Até24/12/2022  
 Qtde Plantões: 12

Processo N.: SES-PRO-2023/02620  
 Nome: (280424/3) WALDIR DOS SANTOS JUSTINIANO  
 Cargo/Função: (12050) NIVEL FUNDAMENTAL  
 Referência: 000 Carga Horária: 40H  
 Un. Adm: (195707) HOSP REGIONAL DOUTOR ANTONIO CARLOS  
 SOUTO FONTES  
 A Partir de: 02/10/2022 Até30/10/2022  
 Qtde Plantões: 13

Processo N.: SES-PRO-2023/02897  
 Nome: (304510/2) WALDIRENE ALVES DE BRITO  
 Cargo/Função: (12038) NIVEL TECNICO ASSISTENCIAL  
 Referência: 000 Carga Horária: 40H  
 Un. Adm: (195758) HOSP ESTADUAL LOUSITE FERREIRA DA  
 SILVA  
 A Partir de: 01/12/2022 Até29/12/2022  
 Qtde Plantões: 10

Processo N.: SES-PRO-2023/02897  
 Nome: (305565/2) WALMIRA MARTINS DA COSTA  
 Cargo/Função: (12038) NIVEL TECNICO ASSISTENCIAL  
 Referência: 000 Carga Horária: 40H  
 Un. Adm: (195758) HOSP ESTADUAL LOUSITE FERREIRA DA  
 SILVA  
 A Partir de: 04/12/2022 Até28/12/2022  
 Qtde Plantões: 13

Processo N.: SES-PRO-2023/02411  
 Nome: (299040/2) WALTEIR SILVA DUTRA  
 Cargo/Função: (12050) NIVEL FUNDAMENTAL  
 Referência: 000 Carga Horária: 40H  
 Un. Adm: (118710) UNID ESPECIAL DE CONTR MOVIMENTACAO  
 DE PESSOAL  
 A Partir de: 01/12/2022 Até31/12/2022  
 Qtde Plantões: 14



Processo N.: SES-PRO-2023/02897

Nome: (281611/3) WANDERLEIA ARAUJO GOMES DOS SANTOS  
Cargo/Função: (12038) NIVEL TECNICO ASSISTENCIAL  
Referência: 000 Carga Horária: 40H  
Un. Adm: (195758) HOSP ESTADUAL LOUSITE FERREIRA DA SILVA  
A Partir de: 02/12/2022 Até30/12/2022  
Qtde Plantões: 14

Processo N.: SES-PRO-2023/02897

Nome: (299679/2) WELBE RAFAEL COSTA PINHEIRO  
Cargo/Função: (12038) NIVEL TECNICO ASSISTENCIAL  
Referência: 000 Carga Horária: 40H  
Un. Adm: (195758) HOSP ESTADUAL LOUSITE FERREIRA DA SILVA  
A Partir de: 03/12/2022 Até29/12/2022  
Qtde Plantões: 11

Processo N.: SES-PRO-2023/01102

Nome: (306031/1) WELLINGTON NARDO DE OLIVEIRA  
Cargo/Função: (12038) NIVEL TECNICO ASSISTENCIAL  
Referência: 000 Carga Horária: 40H  
Un. Adm: (195731) HOSP REGIONAL DE ALTA FLORESTA ALBERT SABIN  
A Partir de: 02/12/2022 Até28/12/2022  
Qtde Plantões: 14

Processo N.: SES-PRO-2023/02620

Nome: (280899/3) WENDER FERREIRA DE SOUZA  
Cargo/Função: (12050) NIVEL FUNDAMENTAL  
Referência: 000 Carga Horária: 40H  
Un. Adm: (195707) HOSP REGIONAL DOUTOR ANTONIO CARLOS SOUTO FONTES  
A Partir de: 02/10/2022 Até30/10/2022  
Qtde Plantões: 13

Processo N.: SES-PRO-2023/03036

Nome: (319588/1) WESLAINE KEVINNY MORAIS DA SILVA  
Cargo/Função: (12036) NIVEL SUPERIOR ASSISTENCIAL  
Referência: 000 Carga Horária: 40H  
Un. Adm: (195758) HOSP ESTADUAL LOUSITE FERREIRA DA SILVA  
A Partir de: 01/12/2022 Até28/12/2022  
Qtde Plantões: 11

Processo N.: SES-PRO-2023/01371

Nome: (315787/1) WILLIAM BEZERRA CARDOSO  
Cargo/Função: (12038) NIVEL TECNICO ASSISTENCIAL  
Referência: 000 Carga Horária: 40H  
Un. Adm: (195707) HOSP REGIONAL DOUTOR ANTONIO CARLOS SOUTO FONTES  
A Partir de: 01/12/2022 Até29/12/2022  
Qtde Plantões: 13

Processo N.: SES-PRO-2023/03036

Nome: (300821/2) WILSA ALMEIDA PAIVA DE MORAES  
Cargo/Função: (12036) NIVEL SUPERIOR ASSISTENCIAL  
Referência: 000 Carga Horária: 40H  
Un. Adm: (195758) HOSP ESTADUAL LOUSITE FERREIRA DA SILVA  
A Partir de: 01/12/2022 Até29/12/2022  
Qtde Plantões: 13

Processo N.: SES-PRO-2023/01371

Nome: (280758/2) YAMILE BARBERI RAMOS  
Cargo/Função: (12038) NIVEL TECNICO ASSISTENCIAL  
Referência: 000 Carga Horária: 40H  
Un. Adm: (195707) HOSP REGIONAL DOUTOR ANTONIO CARLOS SOUTO FONTES  
A Partir de: 01/12/2022 Até29/12/2022  
Qtde Plantões: 13

Processo N.: SES-PRO-2023/02427

Nome: (296825/2) YASMIN ASSIS DOS SANTOS  
Cargo/Função: (12044) NIVEL MEDIO ADMINISTRATIVO  
Referência: 000 Carga Horária: 40H  
Un. Adm: (118710) UNID ESPECIAL DE CONTR MOVIMENTACAO DE PESSOAL  
A Partir de: 02/12/2022 Até28/12/2022  
Qtde Plantões: 14

Processo N.: SES-PRO-2023/02251

Nome: (294849/3) YASMIN DA SILVA TONHOLI  
Cargo/Função: (12044) NIVEL MEDIO ADMINISTRATIVO  
Referência: 000 Carga Horária: 40H  
Un. Adm: (118710) UNID ESPECIAL DE CONTR MOVIMENTACAO DE PESSOAL  
A Partir de: 02/12/2022 Até28/12/2022  
Qtde Plantões: 13

Processo N.: SES-PRO-2023/02897

Nome: (304460/2) YASMIN PINTO DE ARRUDA  
Cargo/Função: (12038) NIVEL TECNICO ASSISTENCIAL  
Referência: 000 Carga Horária: 40H  
Un. Adm: (195758) HOSP ESTADUAL LOUSITE FERREIRA DA SILVA  
A Partir de: 02/12/2022 Até30/12/2022  
Qtde Plantões: 14

Processo N.: SES-PRO-2023/02411

Nome: (299300/2) YURI MATHEUS ALENCASTRO DA SILVA  
Cargo/Função: (12050) NIVEL FUNDAMENTAL  
Referência: 000 Carga Horária: 40H  
Un. Adm: (118710) UNID ESPECIAL DE CONTR MOVIMENTACAO DE PESSOAL  
A Partir de: 04/12/2022 Até30/12/2022  
Qtde Plantões: 9

Processo N.: SES-PRO-2023/02208

Nome: (318118/1) ZAQUEU DE SOUZA FARIAS  
Cargo/Função: (12038) NIVEL TECNICO ASSISTENCIAL  
Referência: 000 Carga Horária: 40H  
Un. Adm: (195693) HOSP REGIONAL DE SORRISO  
A Partir de: 15/12/2022 Até31/12/2022  
Qtde Plantões: 9

Processo N.: SES-PRO-2023/01371

Nome: (315791/1) ZELIANE ROSA CAMPOS COUTO  
Cargo/Função: (12038) NIVEL TECNICO ASSISTENCIAL  
Referência: 000 Carga Horária: 40H  
Un. Adm: (195707) HOSP REGIONAL DOUTOR ANTONIO CARLOS SOUTO FONTES  
A Partir de: 01/12/2022 Até31/12/2022  
Qtde Plantões: 14

Processo N.: SES-PRO-2023/01102

Nome: (281137/4) ZENAIDE CARDOSO DE JESUS  
Cargo/Função: (12038) NIVEL TECNICO ASSISTENCIAL  
Referência: 000 Carga Horária: 40H  
Un. Adm: (195731) HOSP REGIONAL DE ALTA FLORESTA ALBERT SABIN  
A Partir de: 01/12/2022 Até25/12/2022  
Qtde Plantões: 14

Processo N.: SES-PRO-2023/01371

Nome: (315650/1) ZENAIDE DA ROCHA NOGUEIRA FEITOSA  
Cargo/Função: (12038) NIVEL TECNICO ASSISTENCIAL  
Referência: 000 Carga Horária: 40H  
Un. Adm: (195707) HOSP REGIONAL DOUTOR ANTONIO CARLOS SOUTO FONTES  
A Partir de: 01/12/2022 Até31/12/2022  
Qtde Plantões: 14

Processo N.: SES-PRO-2023/01102

Nome: (281147/4) ZENEIDE DA SILVA ROCHA  
Cargo/Função: (12038) NIVEL TECNICO ASSISTENCIAL  
Referência: 000 Carga Horária: 40H  
Un. Adm: (195731) HOSP REGIONAL DE ALTA FLORESTA ALBERT SABIN  
A Partir de: 02/12/2022 Até30/12/2022  
Qtde Plantões: 14

Processo N.: SES-PRO-2023/02208

Nome: (127762/8) ZENEIDE TEREZINHA PERONDI  
Cargo/Função: (12038) NIVEL TECNICO ASSISTENCIAL  
Referência: 000 Carga Horária: 40H  
Un. Adm: (195693) HOSP REGIONAL DE SORRISO  
A Partir de: 04/12/2022 Até30/12/2022  
Qtde Plantões: 13

Processo N.: SES-PRO-2023/01231  
 Nome: (281897/3) ZENILDA GOMES BORGES  
 Cargo/Função: (12046) NIVEL FUNDAMENTAL ADMINISTRATIVO  
 Referência: 000 Carga Horária: 40H  
 Un. Adm: (195731) HOSP REGIONAL DE ALTA FLORESTA  
**ALBERT SABIN**  
 A Partir de: 02/12/2022 Até30/12/2022  
 Qtde Plantões: 14

Processo N.: SES-PRO-2022/59731  
 Nome: (94085/1) ZENILDA PEREIRA GOULART  
 Cargo/Função: (4989) PROFIS APOIO SERV SAUDE SUS  
 Referência: D-006 Carga Horária: 40H  
 Un. Adm: (195715) HOSP REGIONAL DE COLIDER  
 A Partir de: 02/11/2022 Até30/11/2022  
 Qtde Plantões: 13

Processo N.: SES-PRO-2023/01102  
 Nome: (284543/4) ZISLAINE ELIZABETE CARRARA  
 Cargo/Função: (12038) NIVEL TECNICO ASSISTENCIAL  
 Referência: 000 Carga Horária: 40H  
 Un. Adm: (195731) HOSP REGIONAL DE ALTA FLORESTA  
**ALBERT SABIN**  
 A Partir de: 01/12/2022 Até06/12/2022  
 Qtde Plantões: 4

PUBLICADA, REGISTRADA, CUMpra-SE.  
 Cuiabá-MT, 02 de Março de 2023.  
 Gilberto Gomes de Figueiredo  
 Secretário de Estado de Saúde

PORTARIA/SES/00076/2023 DE: 03/03/2023

O(A) Secretário de Estado de Saúde no uso de suas atribuições que lhes são conferidas por lei,

Resolve: RETIFICAR  
 Evento: Regime de Plantão SUS LC nº441/2011

Processo N.: SES-PRO-2022/59947  
 Nome: (281352/3) DIEGO GOMES DE SOUZA  
 Cargo/Função: (12038) NIVEL TECNICO ASSISTENCIAL  
 Referência: 000 Carga Horária: 24H  
 Un. Adm: (195715) HOSP REGIONAL DE COLIDER  
 A Partir de: 12/11/2022 Até28/11/2022  
 Qtde Plantões: 8

Processo N.: SES-PRO-2022/44461  
 Nome: (299527/2) FRANCIELI XAVIER VARELA  
 Cargo/Função: (12036) NIVEL SUPERIOR ASSISTENCIAL  
 Referência: 000 Carga Horária: 40H  
 Un. Adm: (197041) COORD DO SERVICO DE ATEND MOVEL DE URGENCIA SAMU  
 A Partir de: 13/04/2022 Até30/04/2022  
 Qtde Plantões: 9

Processo N.: SES-PRO-2022/44461  
 Nome: (265112/4) MICHELY MAGALHAES CANTINHO CUNTO  
 Cargo/Função: (12036) NIVEL SUPERIOR ASSISTENCIAL  
 Referência: 000 Carga Horária: 40H  
 Un. Adm: (197041) COORD DO SERVICO DE ATEND MOVEL DE URGENCIA SAMU  
 A Partir de: 06/04/2022 Até24/04/2022  
 Qtde Plantões: 11

PUBLICADA, REGISTRADA, CUMpra-SE.  
 Cuiabá-MT, 02 de Março de 2023.  
 Gilberto Gomes de Figueiredo  
 Secretário de Estado de Saúde

O(A) Secretário de Estado de Saúde no uso de suas atribuições que lhes são conferidas por lei,

Resolve: AUTORIZAR - SES  
 Objeto: CONTRATAÇÃO TEMPORARIA

CONTRATO/SES/01828/2023 DE: 03/03/2023  
 Processo Nº: SES-PRO-2023/08355  
 Contratado: (281116/4) SONIA APARECIDA PEREIRA DOS SANTOS  
 CPF: 486.617.161-87  
 Cargo/Função: (12038) NIVEL TECNICO ASSISTENCIAL  
 Perfil Profissional: TÊC. ENFERMAGEM  
 Carga Horária: 40 horas semanais  
 Un. Adm: (195740) HOSP REGIONAL DE SINOP  
 A Partir de: 01/03/2023 Até29/02/2024

CONTRATO/SES/01829/2023 DE: 03/03/2023  
 Processo Nº: SES-PRO-2023/05752  
 Contratado: (291141/3) ANDRESSA FALCAO LARA  
 CPF: 054.289.111-58  
 Cargo/Função: (12044) NIVEL MEDIO ADMINISTRATIVO  
 Perfil Profissional: SECRETARIA  
 Carga Horária: 40 horas semanais  
 Un. Adm: (195758) HOSP ESTADUAL LOUSITE FERREIRA DA SILVA  
 A Partir de: 01/03/2023 Até29/02/2024

CONTRATO/SES/01830/2023 DE: 03/03/2023  
 Processo Nº: SES-PRO-2023/05752  
 Contratado: (291149/3) GILVANIA SOUZA SILVA  
 CPF: 000.257.162-55  
 Cargo/Função: (12044) NIVEL MEDIO ADMINISTRATIVO  
 Perfil Profissional: SECRETARIA  
 Carga Horária: 40 horas semanais  
 Un. Adm: (195758) HOSP ESTADUAL LOUSITE FERREIRA DA SILVA  
 A Partir de: 01/03/2023 Até29/02/2024

CONTRATO/SES/01831/2023 DE: 03/03/2023  
 Processo Nº: SES-PRO-2023/08208  
 Contratado: (297199/3) MARY MONICA SILVA DO CARMO  
 CPF: 998.626.385-91  
 Cargo/Função: (12036) NIVEL SUPERIOR ASSISTENCIAL  
 Perfil Profissional: ENFERMEIRO  
 Carga Horária: 40 horas semanais  
 Un. Adm: (195740) HOSP REGIONAL DE SINOP  
 A Partir de: 01/03/2023 Até29/02/2024

CONTRATO/SES/01832/2023 DE: 03/03/2023  
 Processo Nº: SES-PRO-2023/08355  
 Contratado: (299410/3) MARTA HELENA DIAS BATISTA  
 CPF: 010.240.291-40  
 Cargo/Função: (12038) NIVEL TECNICO ASSISTENCIAL  
 Perfil Profissional: TÊC. ENFERMAGEM  
 Carga Horária: 40 horas semanais  
 Un. Adm: (195740) HOSP REGIONAL DE SINOP  
 A Partir de: 01/03/2023 Até29/02/2024

CONTRATO/SES/01833/2023 DE: 03/03/2023  
 Processo Nº: SES-PRO-2023/08995  
 Contratado: (299593/3) SUELEM VIEIRA DE OLIVEIRA  
 CPF: 016.084.202-64  
 Cargo/Função: (12038) NIVEL TECNICO ASSISTENCIAL  
 Perfil Profissional: TÊC. ENFERMAGEM  
 Carga Horária: 40 horas semanais  
 Un. Adm: (195740) HOSP REGIONAL DE SINOP  
 A Partir de: 01/03/2023 Até29/02/2024

CONTRATO/SES/01834/2023 DE: 03/03/2023  
 Processo Nº: SES-PRO-2023/08536  
 Contratado: (302804/3) IRINILDES DA SILVA PENHA  
 CPF: 161.845.481-15  
 Cargo/Função: (12044) NIVEL MEDIO ADMINISTRATIVO  
 Perfil Profissional: FATURISTA  
 Carga Horária: 40 horas semanais  
 Un. Adm: (224278) SUP ADMINISTRATIVA E FINANCEIRA  
 A Partir de: 01/03/2023 Até29/02/2024

PUBLICADA, REGISTRADA, CUMpra-SE.  
 Cuiabá-MT, 02 de Março de 2023.  
 Gilberto Gomes de Figueiredo  
 Secretário de Estado de Saúde

O(A) Secretário de Estado de Saúde no uso de suas atribuições que lhes são conferidas por lei,

Resolve: RETIFICAR - SES  
 Objeto: CONTRATAÇÃO TEMPORARIA

CONTRATO/SES/01835/2023 DE: 03/03/2023  
 Processo Nº: SES-PRO-2023/05458  
 Contratado: (305313/2) ASSASHA CARVALHO ROCHA  
 CPF: 035.799.751-45  
 Cargo/Função: (12034) ASSESSOR TEC DE DIRECAO II  
 Perfil Profissional:  
 Carga Horária: 40 horas semanais  
 Un. Adm: (209686) CENT REAB INTEG D AQUINO CORREA SIST UNICO SAUDE  
 A Partir de: 01/02/2023 Até31/01/2024

PUBLICADA, REGISTRADA, CUMpra-SE.  
 Cuiabá-MT, 02 de Março de 2023.  
 Gilberto Gomes de Figueiredo  
 Secretário de Estado de Saúde

O(A) Secretário de Estado de Saúde no uso de suas atribuições que lhes são conferidas por lei,

Resolve: AUTORIZAR - SES  
Objeto: CONTRATAÇÃO TEMPORARIA

CONTRATO/SES/01836/2023 DE: 03/03/2023  
Processo Nº: SES-PRO-2023/08355  
Contratado: (305450/2) NELCI DE ASSIS PEREIRA  
CPF: 033.325.921-14  
Cargo/Função: (12040) NIVEL AUXILIAR ASSISTENCIAL  
Perfil Profissional: AUX FARMACIA  
Carga Horária: 40 horas semanais  
Un. Adm: (195740) HOSP REGIONAL DE SINOP  
A Partir de: 01/03/2023 Até 29/02/2024

CONTRATO/SES/01837/2023 DE: 03/03/2023  
Processo Nº: SES-PRO-2023/08355  
Contratado: (318252/2) NAYELLEN SOKOLOWSKI BERTOLINI  
CPF: 059.471.431-19  
Cargo/Função: (12040) NIVEL AUXILIAR ASSISTENCIAL  
Perfil Profissional: AUX FARMACIA  
Carga Horária: 40 horas semanais  
Un. Adm: (195740) HOSP REGIONAL DE SINOP  
A Partir de: 01/03/2023 Até 29/02/2024

PUBLICADA, REGISTRADA, CUMpra-SE.  
Cuiabá-MT, 02 de Março de 2023.  
Gilberto Gomes de Figueiredo  
Secretário de Estado de Saúde

BOLETIM DE PESSOAL/SES/00350/2023 DE: 03/03/2023

O(A) Secretário de Estado de Saúde no uso de suas atribuições que lhes são conferidas por lei,

Resolve: CONCEDER  
Evento: ADICIONAL NOTURNO

Processo N.: SES-PRO-2022/56772  
Nome: (295140/2) ALEXANDRE VIRGILIO DIAS  
Cargo/Função: (12046) NIVEL FUNDAMENTAL ADMINISTRATIVO  
Un. Adm: (118710) UNID ESPECIAL DE CONTR MOVIMENTACAO DE PESSOAL  
A Partir de: 01/11/2022 Até 01/11/2022

Processo N.: SES-PRO-2022/30642  
Nome: (282184/3) GILDETE CAMPOS DE SENNA  
Cargo/Função: (12046) NIVEL FUNDAMENTAL ADMINISTRATIVO  
Un. Adm: (195707) HOSP REGIONAL DOUTOR ANTONIO CARLOS SOUTO FONTES  
A Partir de: 01/11/2021 Até 01/11/2021

Processo N.: SES-PRO-2022/56772  
Nome: (298902/3) JOAO PAULO FIGUEIREDO DA SILVA  
Cargo/Função: (12046) NIVEL FUNDAMENTAL ADMINISTRATIVO  
Un. Adm: (118710) UNID ESPECIAL DE CONTR MOVIMENTACAO DE PESSOAL  
A Partir de: 02/11/2022 Até 02/11/2022

Processo N.: SES-PRO-2022/14624  
Nome: (292593/2) NATALIA SILVA ARAUJO SANTOS  
Cargo/Função: (12038) NIVEL TECNICO ASSISTENCIAL  
Un. Adm: (195740) HOSP REGIONAL DE SINOP  
A Partir de: 15/03/2022 Até 15/03/2022

Processo N.: SES-PRO-2022/14624  
Nome: (304788/1) NOEMI CUSTODIO EUFROZINO SILVA  
Cargo/Função: (12038) NIVEL TECNICO ASSISTENCIAL  
Un. Adm: (195740) HOSP REGIONAL DE SINOP  
A Partir de: 01/03/2022 Até 01/03/2022

Processo N.: SES-PRO-2022/14624  
Nome: (292864/3) ROSELAINA GONCALVES  
Cargo/Função: (12038) NIVEL TECNICO ASSISTENCIAL  
Un. Adm: (195740) HOSP REGIONAL DE SINOP  
A Partir de: 02/03/2022 Até 02/03/2022

Processo N.: SES-PRO-2022/14624  
Nome: (300545/1) ROSELENA DE MORAES SOUSA  
Cargo/Função: (12038) NIVEL TECNICO ASSISTENCIAL  
Un. Adm: (195740) HOSP REGIONAL DE SINOP  
A Partir de: 05/03/2022 Até 05/03/2022

Processo N.: SES-PRO-2022/14624  
Nome: (299155/1) ROSINALDA GOMES REIS  
Cargo/Função: (12038) NIVEL TECNICO ASSISTENCIAL  
Un. Adm: (195740) HOSP REGIONAL DE SINOP  
A Partir de: 01/03/2022 Até 01/03/2022

Processo N.: SES-PRO-2022/14624  
Nome: (247862/12) SARA MARIA GOMES  
Cargo/Função: (12038) NIVEL TECNICO ASSISTENCIAL  
Un. Adm: (195740) HOSP REGIONAL DE SINOP  
A Partir de: 01/03/2022 Até 01/03/2022

Processo N.: SES-PRO-2022/14624  
Nome: (111824/3) SILVANA DA SILVA  
Cargo/Função: (12038) NIVEL TECNICO ASSISTENCIAL  
Un. Adm: (195740) HOSP REGIONAL DE SINOP  
A Partir de: 01/03/2022 Até 01/03/2022

Processo N.: SES-PRO-2022/14624  
Nome: (292630/2) SOLANGE DIANA KROSKI  
Cargo/Função: (12038) NIVEL TECNICO ASSISTENCIAL  
Un. Adm: (195740) HOSP REGIONAL DE SINOP  
A Partir de: 01/03/2022 Até 01/03/2022

Processo N.: SES-PRO-2022/14624  
Nome: (296794/3) SULMA BRITES  
Cargo/Função: (12038) NIVEL TECNICO ASSISTENCIAL  
Un. Adm: (195740) HOSP REGIONAL DE SINOP  
A Partir de: 04/03/2022 Até 04/03/2022

Processo N.: SES-PRO-2022/14624  
Nome: (292887/2) VALERIA MENEGHELLI  
Cargo/Função: (12038) NIVEL TECNICO ASSISTENCIAL  
Un. Adm: (195740) HOSP REGIONAL DE SINOP  
A Partir de: 01/03/2022 Até 01/03/2022

Processo N.: SES-PRO-2022/56772  
Nome: (304920/1) VANDER ELSTE DE SOUZA BUENO  
Cargo/Função: (12046) NIVEL FUNDAMENTAL ADMINISTRATIVO  
Un. Adm: (118710) UNID ESPECIAL DE CONTR MOVIMENTACAO DE PESSOAL  
A Partir de: 04/11/2022 Até 04/11/2022

PUBLICADA, REGISTRADA, CUMpra-SE.  
Cuiabá-MT, 02 de Março de 2023.  
Gilberto Gomes de Figueiredo  
Secretário de Estado de Saúde

BOLETIM DE PESSOAL/SES/00351/2023 DE: 03/03/2023

O(A) Secretário de Estado de Saúde no uso de suas atribuições que lhes são conferidas por lei,

Resolve: DEFERIR  
Evento: LICENÇA A GESTANTE/SEGURADO INSS

Processo N.: SES-PRO-2023/10228  
Nome: (299717/2) RUTH DE LIMA SANTOS  
Cargo/Função: (12036) NIVEL SUPERIOR ASSISTENCIAL  
Un. Adm: (195758) HOSP ESTADUAL LOUSITE FERREIRA DA SILVA  
A Partir de: 18/02/2023 Até 17/06/2023

PUBLICADA, REGISTRADA, CUMpra-SE.  
Cuiabá-MT, 02 de Março de 2023.  
Gilberto Gomes de Figueiredo  
Secretário de Estado de Saúde

BOLETIM DE PESSOAL/SES/00352/2023 DE: 03/03/2023

O(A) Secretário de Estado de Saúde no uso de suas atribuições que lhes são conferidas por lei,

Resolve: DEFERIR  
Evento: LICENCA PARA TRATAMENTO DE SAUDE

Processo N.:  
Nome: (16469/2) ALDINEIA CORREA GUIMARAES  
Cargo/Função: (4912) PROFIS TEC NIV SUPERIOR SERV SAUDE SUS  
Un. Adm: (151432) DIR DO ESCRITORIO REGIONAL SAUDE BAIXADA CUIABANA  
A Partir de: 22/08/2023 Até 20/09/2023

## Processo N.:

Nome: (63777/1) ANA FLORA BISPO  
Cargo/Função: (4989) PROFIS APOIO SERV SAUDE SUS  
Un. Adm: (196711) COORD DE PROTOCOLO E ARQUIVO  
A Partir de: 09/02/2023 Até22/02/2023

## Processo N.:

Nome: (111396/1) ANDRE LUIZ FERREIRA DE SOUZA  
Cargo/Função: (4946) PROFIS TEC NIV MEDIO SERV SAUDE SUS  
Un. Adm: (135712) COORD DE VIGILANCIA EM SAUDE AMBIENTAL  
A Partir de: 23/02/2023 Até24/03/2023

## Processo N.:

Nome: (89631/1) BARBARA PEREIRA DOS SANTOS COSTA QUEIROZ  
Cargo/Função: (4946) PROFIS TEC NIV MEDIO SERV SAUDE SUS  
Un. Adm: (136956) COORD TECNICA DO CRIDAC CER III  
A Partir de: 18/02/2023 Até03/04/2023

## Processo N.:

Nome: (96206/1) BRUNA MARIA BORGES DE FIGUEIREDO  
Cargo/Função: (4946) PROFIS TEC NIV MEDIO SERV SAUDE SUS  
Un. Adm: (216283) COORD DE VIGIL EM SAUDE DO TRABALHADOR  
A Partir de: 06/02/2023 Até17/02/2023

## Processo N.:

Nome: (120113/1) CRISTIANE FERRAZ MESQUITA  
Cargo/Função: (4912) PROFIS TEC NIV SUPERIOR SERV SAUDE SUS  
Un. Adm: (197220) COORD DE GESTAO AMBULATORIAL CRIDAC CER III  
A Partir de: 22/02/2023 Até23/03/2023

## Processo N.:

Nome: (111136/1) DANIELLE LUIZA DE AMORIM COUTINHO  
Cargo/Função: (4946) PROFIS TEC NIV MEDIO SERV SAUDE SUS  
Un. Adm: (197009) COORD DE TRANSPLANTES  
A Partir de: 13/02/2023 Até19/02/2023

## Processo N.:

Nome: (100020/2) EDUARDO DE TOLEDO BARROS  
Cargo/Função: (4912) PROFIS TEC NIV SUPERIOR SERV SAUDE SUS  
Un. Adm: (118710) UNID ESPECIAL DE CONTR MOVIMENTACAO DE PESSOAL  
A Partir de: 31/01/2023 Até06/02/2023

## Processo N.:

Nome: (115815/1) ELENIR ALVES DE SOUZA  
Cargo/Função: (4946) PROFIS TEC NIV MEDIO SERV SAUDE SUS  
Un. Adm: (195685) HOSP REGIONAL RONDONOPOLIS IRMA ELZA GIOVANELLA  
A Partir de: 18/02/2023 Até22/02/2023

## Processo N.:

Nome: (43708/4) ISaura JANICE RESMINI MARTINS  
Cargo/Função: (4946) PROFIS TEC NIV MEDIO SERV SAUDE SUS  
Un. Adm: (152048) DIR DO ESCRITORIO REGIONAL DE SAUDE DE COLIDER  
A Partir de: 20/02/2023 Até24/02/2023

## Processo N.:

Nome: (95504/1) IZELDE TEREZINHA NESPOLO  
Cargo/Função: (4946) PROFIS TEC NIV MEDIO SERV SAUDE SUS  
Un. Adm: (118710) UNID ESPECIAL DE CONTR MOVIMENTACAO DE PESSOAL  
A Partir de: 14/02/2023 Até14/04/2023

## Processo N.:

Nome: (53343/7) JOAO CANDIDO NETO  
Cargo/Função: (4912) PROFIS TEC NIV SUPERIOR SERV SAUDE SUS  
Un. Adm: (158690) COORD TECNICA DO CERMAC  
A Partir de: 31/01/2023 Até01/03/2023

## Processo N.:

Nome: (95483/1) KEILA GIANI SILVA LIMA  
Cargo/Função: (4946) PROFIS TEC NIV MEDIO SERV SAUDE SUS  
Un. Adm: (195685) HOSP REGIONAL RONDONOPOLIS IRMA ELZA GIOVANELLA  
A Partir de: 16/02/2023 Até02/03/2023

## Processo N.:

Nome: (118851/1) LÍCIA MARA DE BARROS  
Cargo/Função: (4989) PROFIS APOIO SERV SAUDE SUS  
Un. Adm: (195685) HOSP REGIONAL RONDONOPOLIS IRMA ELZA GIOVANELLA  
A Partir de: 24/02/2023 Até05/03/2023

## Processo N.:

Nome: (118509/1) MARCIA EVA CEBALHO DE MIRANDA  
Cargo/Função: (4946) PROFIS TEC NIV MEDIO SERV SAUDE SUS  
Un. Adm: (195693) HOSP REGIONAL DE SORRISO  
A Partir de: 28/02/2023 Até09/03/2023

## Processo N.:

Nome: (120623/1) MARIONICE BISERRA BUCELI  
Cargo/Função: (4946) PROFIS TEC NIV MEDIO SERV SAUDE SUS  
Un. Adm: (195685) HOSP REGIONAL RONDONOPOLIS IRMA ELZA GIOVANELLA  
A Partir de: 20/02/2023 Até26/02/2023

## Processo N.:

Nome: (60174/3) MONICA LIMA GOMES  
Cargo/Função: (4912) PROFIS TEC NIV SUPERIOR SERV SAUDE SUS  
Un. Adm: (151769) DIR DO ESCRITORIO REG DE SAUDE DE DIAMANTINO  
A Partir de: 13/02/2023 Até17/02/2023

## Processo N.:

Nome: (90340/1) ROSELI DELGADO SAMPAIO ALVES  
Cargo/Função: (4989) PROFIS APOIO SERV SAUDE SUS  
Un. Adm: (191078) COORD DE APOIO ADMINISTRATIVO DO CIAPS  
A Partir de: 07/02/2023 Até23/03/2023

## Processo N.:

Nome: (93996/1) SANTANA DO ESPIRITO SANTO MODESTO  
Cargo/Função: (4989) PROFIS APOIO SERV SAUDE SUS  
Un. Adm: (118710) UNID ESPECIAL DE CONTR MOVIMENTACAO DE PESSOAL  
A Partir de: 13/02/2023 Até17/02/2023

## Processo N.:

Nome: (95233/1) TERESA DOS REIS SILVA  
Cargo/Função: (4946) PROFIS TEC NIV MEDIO SERV SAUDE SUS  
Un. Adm: (195685) HOSP REGIONAL RONDONOPOLIS IRMA ELZA GIOVANELLA  
A Partir de: 03/02/2023 Até03/04/2023

PUBLICADA, REGISTRADA, CUMpra-SE.  
Cuiabá-MT, 02 de Março de 2023.  
Gilberto Gomes de Figueiredo  
Secretário de Estado de Saúde

BOLETIM DE PESSOAL/SES/00353/2023

DE: 03/03/2023

O(A) Secretário de Estado de Saúde no uso de suas atribuições que lhes são conferidas por lei,

Resolve: DEFERIR  
Evento: LICENCA PARA TRATAMENTO DE SAUDE EM PESSOA DA FAMILIA

## Processo N.:

Nome: (57395/4) ALAIL JACINTA BARBOSA  
Cargo/Função: (4912) PROFIS TEC NIV SUPERIOR SERV SAUDE SUS  
Un. Adm: (196975) COORD DE TRATAMENTO FORA DO DOMICILIO  
A Partir de: 13/02/2023 Até13/04/2023

## Processo N.:

Nome: (57395/3) ALAIL JACINTA BARBOSA  
Cargo/Função: (4912) PROFIS TEC NIV SUPERIOR SERV SAUDE SUS  
Un. Adm: (158674) SUPERINT DE REGULACAO DA SAUDE  
A Partir de: 13/02/2023 Até13/04/2023

## Processo N.:

Nome: (70388/9) LEONI XAVIER DE OLIVEIRA  
Cargo/Função: (4912) PROFIS TEC NIV SUPERIOR SERV SAUDE SUS  
Un. Adm: (216283) COORD DE VIGIL EM SAUDE DO TRABALHADOR  
A Partir de: 07/02/2023 Até15/02/2023

PUBLICADA, REGISTRADA, CUMpra-SE.  
Cuiabá-MT, 02 de Março de 2023.  
Gilberto Gomes de Figueiredo  
Secretário de Estado de Saúde

BOLETIM DE PESSOAL/SES/00354/2023

DE: 03/03/2023

O(A) Secretário de Estado de Saúde no uso de suas atribuições que lhes são conferidas por lei,

Resolve: DEFERIR

Evento: LICENCA PREMIO - GOZO

Processo N.: SES-PRO-2023/08818

Nome: (42102/2) CASSIO CESAR GHIDELLA

Cargo/Função: (4912) PROFIS TEC NIV SUPERIOR SERV SAUDE SUS

Quinquênio de Referência: 08/01/2018 Ate 07/01/2023

A Partir de: 14/02/2023 Até14/05/2023

Processo N.: SES-PRO-2023/04895

Nome: (114626/1) CRISTINA BARDOU PIZARRO

Cargo/Função: (4912) PROFIS TEC NIV SUPERIOR SERV SAUDE SUS

Quinquênio de Referência: 20/04/2009 Ate 19/04/2014

A Partir de: 23/02/2023 Até09/03/2023

Processo N.: SES-PRO-2023/07479

Nome: (95449/1) EDSON CARPENA BERTINETTI

Cargo/Função: (4946) PROFIS TEC NIV MEDIO SERV SAUDE SUS

Quinquênio de Referência: 03/11/2012 Ate 02/11/2017

A Partir de: 02/04/2023 Até01/05/2023

Processo N.: SES-PRO-2023/07775

Nome: (94433/1) ELISABETE DA SILVA

Cargo/Função: (4946) PROFIS TEC NIV MEDIO SERV SAUDE SUS

Quinquênio de Referência: 28/07/2016 Ate 27/07/2021

A Partir de: 05/02/2023 Até06/03/2023

Processo N.: SES-PRO-2023/08194

Nome: (109873/1) GLAUBIA ROCHA BARBOSA RELVAS

Cargo/Função: (4912) PROFIS TEC NIV SUPERIOR SERV SAUDE SUS

Quinquênio de Referência: 16/01/2010 Ate 15/01/2015

A Partir de: 16/03/2023 Até30/03/2023

Processo N.: SES-PRO-2023/08442

Nome: (109873/2) GLAUBIA ROCHA BARBOSA RELVAS

Cargo/Função: (4912) PROFIS TEC NIV SUPERIOR SERV SAUDE SUS

Quinquênio de Referência: 12/12/2008 Ate 11/12/2013

A Partir de: 16/03/2023 Até30/03/2023

Processo N.: SES-PRO-2023/07880

Nome: (59604/2) HENRIQUE ALVARENGA SILVA

Cargo/Função: (4912) PROFIS TEC NIV SUPERIOR SERV SAUDE SUS

Quinquênio de Referência: 05/04/2009 Ate 04/04/2014

A Partir de: 08/03/2023 Até17/03/2023

Processo N.: SES-PRO-2023/07758

Nome: (94080/1) JACYRA FATIMA DA SILVA CRUZ

Cargo/Função: (4989) PROFIS APOIO SERV SAUDE SUS

Quinquênio de Referência: 30/05/2016 Ate 29/05/2021

A Partir de: 10/02/2023 Até11/03/2023

Processo N.: SES-PRO-2023/08446

Nome: (81176/1) JADIR MONTEIRO FONTOURA

Cargo/Função: (4946) PROFIS TEC NIV MEDIO SERV SAUDE SUS

Quinquênio de Referência: 23/09/2017 Ate 22/09/2022

A Partir de: 22/02/2023 Até23/03/2023

Processo N.: SES-PRO-2023/08359

Nome: (120736/1) MARCOS ROGERIO POLICARPO BEZERRA

Cargo/Função: (4912) PROFIS TEC NIV SUPERIOR SERV SAUDE SUS

Quinquênio de Referência: 18/02/2010 Ate 17/02/2015

A Partir de: 02/03/2023 Até31/03/2023

Processo N.: SES-PRO-2023/07860

Nome: (95214/1) MARIA DA ASSUNCAO LEITAO MELO

Cargo/Função: (4912) PROFIS TEC NIV SUPERIOR SERV SAUDE SUS

Quinquênio de Referência: 04/09/2016 Ate 03/09/2021

A Partir de: 10/02/2023 Até10/05/2023

Processo N.: SES-PRO-2023/09837

Nome: (118911/1) MARIA DA GLORIA FARIAS SOUZA

Cargo/Função: (4946) PROFIS TEC NIV MEDIO SERV SAUDE SUS

Quinquênio de Referência: 22/02/2016 Ate 21/02/2021

A Partir de: 03/03/2023 Até01/04/2023

Processo N.: SES-PRO-2023/10085

Nome: (43123/3) MARIA EMILIA MONTANHA

Cargo/Função: (4912) PROFIS TEC NIV SUPERIOR SERV SAUDE SUS

Quinquênio de Referência: 23/08/2009 Ate 22/08/2014

A Partir de: 15/08/2022 Até24/08/2022

Processo N.: SES-PRO-2023/08249

Nome: (43820/2) MARINES DOS PASSOS TIBOLA

Cargo/Função: (4946) PROFIS TEC NIV MEDIO SERV SAUDE SUS

Quinquênio de Referência: 16/08/2015 Ate 15/08/2020

A Partir de: 02/05/2023 Até30/06/2023

Processo N.: SES-CIN-2023/12013

Nome: (58070/3) MARISA AUXILIADORA XAVIER DORILEO NEGRETTI

Cargo/Função: (4912) PROFIS TEC NIV SUPERIOR SERV SAUDE SUS

Quinquênio de Referência: 05/11/2011 Ate 04/11/2016

A Partir de: 03/03/2023 Até01/04/2023

Processo N.: SES-PRO-2023/09980

Nome: (95358/1) MARLENE RODRIGUES DE ALMEIDA

Cargo/Função: (4946) PROFIS TEC NIV MEDIO SERV SAUDE SUS

Quinquênio de Referência: 05/09/2006 Ate 04/09/2011

A Partir de: 01/03/2023 Até29/04/2023

Processo N.: SES-PRO-2023/08008

Nome: (68288/4) MORISON GRECO MENEZES

Cargo/Função: (4912) PROFIS TEC NIV SUPERIOR SERV SAUDE SUS

Quinquênio de Referência: 01/04/2013 Ate 31/03/2018

A Partir de: 01/02/2023 Até15/02/2023

Processo N.: SES-PRO-2023/06844

Nome: (90141/1) SILENE REGINA DA SILVA MARMOL

Cargo/Função: (4946) PROFIS TEC NIV MEDIO SERV SAUDE SUS

Quinquênio de Referência: 05/09/2010 Ate 04/09/2015

A Partir de: 06/03/2023 Até04/04/2023

Processo N.: SES-PRO-2023/08441

Nome: (90030/1) SIMONE HATSUMI OTIAI

Cargo/Função: (4946) PROFIS TEC NIV MEDIO SERV SAUDE SUS

Quinquênio de Referência: 13/09/2005 Ate 12/09/2010

A Partir de: 06/03/2023 Até20/03/2023

Processo N.: SES-PRO-2023/08803

Nome: (118486/1) SUSI KATTYA PAES DE BARROS SANDRINI

Cargo/Função: (4946) PROFIS TEC NIV MEDIO SERV SAUDE SUS

Quinquênio de Referência: 10/07/2015 Ate 09/07/2020

A Partir de: 01/02/2023 Até02/03/2023

Processo N.: SES-PRO-2023/07366

Nome: (94403/1) TERA AMADIZOM SAMPAIO

Cargo/Função: (4946) PROFIS TEC NIV MEDIO SERV SAUDE SUS

Quinquênio de Referência: 28/05/2006 Ate 27/05/2011

A Partir de: 31/01/2022 Até01/03/2022

Processo N.: SES-PRO-2023/07752

Nome: (97541/1) ZULEIDA DE PAULA RAMOS CAMPOS

Cargo/Função: (4989) PROFIS APOIO SERV SAUDE SUS

Quinquênio de Referência: 19/03/2017 Ate 18/03/2022

A Partir de: 07/03/2023 Até05/04/2023

PUBLICADA, REGISTRADA, CUMPRE-SE.

Cuiabá-MT, 02 de Março de 2023.

Gilberto Gomes de Figueiredo  
Secretário de Estado de Saúde

BOLETIM DE PESSOAL/SES/00355/2023

DE: 03/03/2023

O(A) Secretário de Estado de Saúde no uso de suas atribuições que lhes são conferidas por lei,

Resolve: RETIFICAR

Evento: LICENCA PREMIO - GOZO

Processo N.: 660345/2011

Nome: (117986/1) ABIGAIL SOUZA ROSA

Cargo/Função: (4962) PROFIS ASSIST NIV MEDIO SERV SAUDE SUS

Quinquênio de Referência: 07/10/2004 Ate 06/10/2009

A Partir de: 02/10/2011 Até31/10/2011

Processo N.: SES-PRO-2023/09562

Nome: (80887/1) ANTONIO CARLOS MACHADO DE OLIVEIRA

Cargo/Função: (4912) PROFIS TEC NIV SUPERIOR SERV SAUDE SUS

Quinquênio de Referência: 27/11/2010 Ate 26/11/2015

A Partir de: 17/01/2023 Até15/02/2023

PUBLICADA, REGISTRADA, CUMPRÁ-SE.

Cuiabá-MT, 02 de Março de 2023.

Gilberto Gomes de Figueiredo

Secretário de Estado de Saúde

BOLETIM DE PESSOAL/SES/00356/2023

DE: 03/03/2023

O(A) Secretário de Estado de Saúde no uso de suas atribuições que lhes são conferidas por lei,

Resolve: TORNAR SEM EFEITO

Evento: LICENCA PREMIO - GOZO

Processo N.: SES-CIN-2023/11060

Nome: (110688/1) MARLENE PASINATO

Cargo/Função: (4946) PROFIS TEC NIV MEDIO SERV SAUDE SUS

Quinquênio de Referência: 04/12/2013 Ate 03/12/2018

A Partir de: 15/03/2023 Até13/04/2023

PUBLICADA, REGISTRADA, CUMPRÁ-SE.

Cuiabá-MT, 02 de Março de 2023.

Gilberto Gomes de Figueiredo

Secretário de Estado de Saúde

BOLETIM DE PESSOAL/SES/00357/2023

DE: 03/03/2023

O(A) Secretário de Estado de Saúde no uso de suas atribuições que lhes são conferidas por lei,

Resolve: DEFERIR

Evento: GOZO LICENCA-PREMIO, JORNADA 50%

Processo N.: SES-CIN-2023/16652

Nome: (58307/1) ITAMAR ALBERTINO DE CAMPOS

Cargo/Função: (4946) PROFIS TEC NIV MEDIO SERV SAUDE SUS

Quinquênio de Referência: 04/10/2010 Ate 03/10/2015

A Partir de: 06/03/2023 Ate 04/05/23

Processo N.: SES-PRO-2023/08445

Nome: (68553/5) JORCY DANIEL SAMPAIO JUNIOR

Cargo/Função: (4912) PROFIS TEC NIV SUPERIOR SERV SAUDE SUS

Quinquênio de Referência: 01/12/2015 Ate 30/11/2020

A Partir de: 27/02/2023 Ate 25/08/23

Processo N.: SES-CIN-2023/14037

Nome: (59288/2) LIDIANE PEREIRA DOS SANTOS

Cargo/Função: (4946) PROFIS TEC NIV MEDIO SERV SAUDE SUS

Quinquênio de Referência: 15/12/2013 Ate 14/12/2018

A Partir de: 03/03/2023 Ate 01/05/23

Processo N.: SES-PRO-2023/08439

Nome: (94853/1) WANDAIRA FERREIRA PARAENSE

Cargo/Função: (4946) PROFIS TEC NIV MEDIO SERV SAUDE SUS

Quinquênio de Referência: 22/11/2016 Ate 21/11/2021

A Partir de: 06/03/2023 Ate 04/05/23

PUBLICADA, REGISTRADA, CUMPRÁ-SE.

Cuiabá-MT, 02 de Março de 2023.

Gilberto Gomes de Figueiredo

Secretário de Estado de Saúde

BOLETIM DE PESSOAL/SES/00358/2023

DE: 03/03/2023

O(A) Secretário de Estado de Saúde no uso de suas atribuições que lhes são conferidas por lei,

Resolve: CONCEDER

Evento: LICENÇA PREMIO - CONCESSÃO

Processo N.: SES-PRO-2023/10157

Nome: (95216/1) ANA CLAUDIA MACHADO DE OLIVEIRA

Quinquênio: 05/10/2016 Até 04/10/2021

Qtde Dias: 90

Processo N.: SES-PRO-2023/07547

Nome: (94372/2) HUDSON MARCELO DA COSTA

Quinquênio: 02/10/2017 Até 01/10/2022

Qtde Dias: 90

Processo N.: SES-PRO-2023/09044

Nome: (120478/1) IRACEMA DIAS VIEIRA

Quinquênio: 11/08/2015 Até 10/08/2020

Qtde Dias: 90

Processo N.: SES-PRO-2023/01616

Nome: (90600/1) JAZON BARACAT DE LIMA

Quinquênio: 18/02/2018 Até 17/02/2023

Qtde Dias: 90

Processo N.: SES-PRO-2023/06935

Nome: (126976/1) JOSENIL MARIA DE OLIVEIRA DESCHAMPS

Quinquênio: 21/11/2015 Até 20/11/2020

Qtde Dias: 90

Processo N.: SES-PRO-2023/10455

Nome: (91803/3) JULIO BISPO

Quinquênio: 24/02/2016 Até 23/02/2021

Qtde Dias: 90

Processo N.: SES-PRO-2022/55852

Nome: (94032/1) MARIVALDA RODRIGUES DE JESUS ALMEIDA

Quinquênio: 30/05/2016 Até 29/05/2021

Qtde Dias: 90

Processo N.: SES-PRO-2023/09895

Nome: (56015/2) MAURO CESAR CORREA DE SOUZA

Quinquênio: 11/10/2015 Até 10/10/2020

Qtde Dias: 90

Processo N.: SES-PRO-2023/09495

Nome: (73805/4) NEIDES APARECIDA DE SOUZA

Quinquênio: 31/05/2016 Até 30/05/2021

Qtde Dias: 90

Processo N.: SES-REQ-2022/04386

Nome: (90154/1) NEUZA MARIA DA CUNHA

Quinquênio: 15/09/2015 Até 14/09/2020

Qtde Dias: 90

Processo N.: SES-PRO-2023/09883

Nome: (83088/1) ODILSON DO CARMO BALLESTEIRO

Quinquênio: 01/01/2017 Até 31/12/2022

Qtde Dias: 90

Processo N.: SES-PRO-2023/09923

Nome: (94408/1) REGINALDO GONCALVES RIBEIRO

Quinquênio: 30/07/2017 Até 29/07/2022

Qtde Dias: 90

Processo N.: SES-PRO-2023/08908

Nome: (94427/1) REINALDO PEREIRA

Quinquênio: 18/01/2018 Até 17/01/2023

Qtde Dias: 90

Processo N.: SES-PRO-2023/10539

Nome: (97004/1) SONIA MARIA MATOS

Quinquênio: 19/09/2010 Até 18/09/2015

Qtde Dias: 90

PUBLICADA, REGISTRADA, CUMPRÁ-SE.

Cuiabá-MT, 02 de Março de 2023.

Gilberto Gomes de Figueiredo

Secretário de Estado de Saúde

BOLETIM DE PESSOAL/SES/00359/2023

DE: 03/03/2023

O(A) Secretário de Estado de Saúde no uso de suas atribuições que lhes são conferidas por lei,

Resolve: CESSAR OS EFEITOS  
Evento: Adicional de Insalubridade LC 502

Processo N.:

Nome: (98526/1) MARIA ANTONIA DA COSTA  
Cargo/Função: (4946) PROFIS TEC NIV MEDIO SERV SAUDE SUS  
Un. Adm: (195685) HOSP. REG. DE RONDONÓPOLIS çIRMÆLZA GIOVANELLA ç  
A Partir de: 20/11/2022

PUBLICADA, REGISTRADA, CUMpra-SE.  
Cuiabá-MT, 02 de Março de 2023.  
Gilberto Gomes de Figueiredo  
Secretário de Estado de Saúde

BOLETIM DE PESSOAL/SES/00360/2023

DE: 03/03/2023

O(A) Secretário de Estado de Saúde no uso de suas atribuições que lhes são conferidas por lei,

Resolve: CONCEDER  
Evento: Adicional de Insalubridade LC 502

Processo N.: SES-PRO-2022/59972

Nome: (294912/3) INAE CARLA SANTANA NUNES DE SOUZA CARVALHO  
Cargo/Função: (12036) NIVEL SUPERIOR ASSISTENCIAL  
Un. Adm: (195758) HOSP ESTADUAL LOUSITE FERREIRA DA SILVA  
A Partir de: 01/02/2023 Até

PUBLICADA, REGISTRADA, CUMpra-SE.  
Cuiabá-MT, 02 de Março de 2023.  
Gilberto Gomes de Figueiredo  
Secretário de Estado de Saúde

**SEAF****SECRETARIA DE ESTADO DE AGRICULTURA FAMILIAR**

BOLETIM DE PESSOAL/SEAF/00023/2023

DE: 03/03/2023

O(A) Sec de Estado de Agricultura Familiar no uso de suas atribuições que lhes são conferidas por lei,

Resolve: DEFERIR  
Evento: LICENÇA PARA TRATAMENTO DE SAUDE/SEGURADO INSS/15

Processo N.:

Nome: (263224/8) LETICIA CRISTINA XAVIER DE FIGUEIREDO  
Cargo/Função: (11509) DGA-6  
Un. Adm: (195987) COORD DE AGROIND E AGREGACAO DE VALOR  
A Partir de: 24/10/2022 Até02/11/2022

PUBLICADA, REGISTRADA, CUMpra-SE.  
Cuiabá-MT, 02 de Março de 2023.  
Aparecida Maria Borges Bezerra  
Sec de Estado de Agricultura Familiar

BOLETIM DE PESSOAL/SEAF/00024/2023

DE: 03/03/2023

O(A) Sec de Estado de Agricultura Familiar no uso de suas atribuições que lhes são conferidas por lei,

Resolve: DEFERIR  
Evento: LICENÇA PARA TRATAMENTO DE SAUDE

Processo N.:

Nome: (322059/1) CAMILLA VAZ DUARTES  
Cargo/Função: (15003) ESTAGIARIOS NIVEL SUPERIOR  
Un. Adm: (181005) COORD DE AQUISICOES E CONTRATOS  
A Partir de: 14/02/2023 Até20/02/2023

PUBLICADA, REGISTRADA, CUMpra-SE.  
Cuiabá-MT, 02 de Março de 2023.  
Aparecida Maria Borges Bezerra  
Sec de Estado de Agricultura Familiar

**ADMINISTRAÇÃO INDIRETA****UNEMAT****UNIVERSIDADE DO ESTADO DE MATO GROSSO**

O(A) Reitora-Presidente da FUNEMT no uso de suas atribuições que lhes são conferidas por lei,

Resolve: PRORROGAR  
Objeto: CONTRATAÇÃO TEMPORARIA POR MOTIVO DE URGÊNCIA

CONTRATO/UNEMAT/00609/2023 DE: 03/03/2023

Processo Nº: 2/254/2022  
Contratado: (241359/6) LEDSON GLAUCO MONTEIRO CATELAN  
CPF: 890.907.721-20  
Cargo/Função: (11802) PROFESSOR UNEMAT LC 534/2014  
Un. Adm: (206202) FACUL DE CIENCIAS SOCIAIS APLICADAS  
Até: 17/12/2023

PUBLICADA, REGISTRADA, CUMpra-SE.

Cuiabá-MT, 02 de Março de 2023.  
Vera Lúcia da Rocha Maquêa  
Reitora-Presidente da FUNEMT

BOLETIM DE PESSOAL/UNEMAT/00105/2023

DE: 03/03/2023

O(A) Reitora-Presidente da FUNEMT no uso de suas atribuições que lhes são conferidas por lei,

Resolve: DEFERIR  
Evento: LICENÇA P/ TRATAMENTO SAUDE/SEGURADO INSS/ATE 15 DIAS

Processo N.: UNEMAT-CAP-2023/08613

Nome: (263527/5) AKEISA DIELI RIBEIRO DALLA VECHIA  
Cargo/Função: (11802) PROFESSOR UNEMAT LC 534/2014  
Un. Adm: (206644) FACUL CIENCIAS AGRARIAS BIOLOGICAS  
ENG DA SAUDE  
A Partir de: 06/02/2023 Até16/02/2023

PUBLICADA, REGISTRADA, CUMpra-SE.

Cuiabá-MT, 02 de Março de 2023.  
Vera Lúcia da Rocha Maquêa  
Reitora-Presidente da FUNEMT

BOLETIM DE PESSOAL/UNEMAT/00106/2023

DE: 03/03/2023

O(A) Reitora-Presidente da FUNEMT no uso de suas atribuições que lhes são conferidas por lei,

Resolve: DEFERIR  
Evento: LICENÇA P/ TRATAMENTO SAUDE/SEGURADO INSS

Processo N.: UNEMAT-CAP-2023/08613

Nome: (263527/5) AKEISA DIELI RIBEIRO DALLA VECHIA  
Cargo/Função: (11802) PROFESSOR UNEMAT LC 534/2014  
Un. Adm: (206644) FACUL CIENCIAS AGRARIAS BIOLOGICAS  
ENG DA SAUDE  
A Partir de: 23/02/2023 Até24/03/2023

PUBLICADA, REGISTRADA, CUMpra-SE.

Cuiabá-MT, 02 de Março de 2023.  
Vera Lúcia da Rocha Maquêa  
Reitora-Presidente da FUNEMT

BOLETIM DE PESSOAL/UNEMAT/00107/2023

DE: 03/03/2023

O(A) Reitora-Presidente da FUNEMT no uso de suas atribuições que lhes são conferidas por lei,

Resolve: DEFERIR

Evento: LICENÇA PARA TRATAMENTO DE SAUDE

Processo N.:

Nome: (80583/1) ANTONIO COSTA FARIA

Cargo/Função: (11900) AUXILIAR UNIVERSITARIO LC 321

Un. Adm: (207748) SUPERV DE APOIO ADMINISTRATIVO

A Partir de: 27/02/2023 Até25/08/2023

Processo N.:

Nome: (131884/1) DIOGO ANDRADE COSTA

Cargo/Função: (11802) PROFESSOR UNEMAT LC 534/2014

Un. Adm: (207128) FACULD DE CIENCIAS AGRAR BIOL SOCIAIS

APLICADAS

A Partir de: 15/02/2023 Até18/02/2023

Processo N.:

Nome: (122734/2) FABYOLA COUTINHO GRANDE PARREIRA

Cargo/Função: (11905) AGENTE UNIVERSITARIO LC 321

Un. Adm: (207713) DIR DE UNID REGIONALIZADA

ADMINISTRATIVA

A Partir de: 13/02/2023 Até14/03/2023

Processo N.:

Nome: (75429/4) OLINDA BARBOSA DANTAS

Cargo/Função: (11905) AGENTE UNIVERSITARIO LC 321

Un. Adm: (207705) SUPERV DE BIBLIOTECA

A Partir de: 17/02/2023 Até02/03/2023

PUBLICADA, REGISTRADA, CUMPRASE.

Cuiabá-MT, 02 de Março de 2023.

Vera Lúcia da Rocha Maquêa

Reitora-Presidente da FUNEMT

BOLETIM DE PESSOAL/UNEMAT/00108/2023

DE: 03/03/2023

O(A) Reitora-Presidente da FUNEMT no uso de suas atribuições que lhes são conferidas por lei,

Resolve: DEFERIR

Evento: LICENÇA PREMIO - GOZO

Processo N.: UNEMAT-PRO-2023/02765

Nome: (118999/2) ATAIDES RIBEIRO CRUZ

Cargo/Função: (11905) AGENTE UNIVERSITARIO LC 321

Quinquênio de Referência: 18/08/2016 Ate 17/08/2021

A Partir de: 01/03/2023 Até30/03/2023

Processo N.: ESCALA ANUAL/2023.

Nome: (83260/1) AUMERI CARLOS BAMPI

Cargo/Função: (11802) PROFESSOR UNEMAT LC 534/2014

Quinquênio de Referência: 19/02/2005 Ate 18/02/2010

A Partir de: 07/06/2023 Até06/07/2023

Processo N.: UNEMAT-CAP-2023/09086

Nome: (30494/2) JULINA SANTANA DA SILVA

Cargo/Função: (11900) AUXILIAR UNIVERSITARIO LC 321

Quinquênio de Referência: 03/05/2017 Ate 02/05/2022

A Partir de: 02/02/2023 Até11/02/2023

Processo N.: ESCALA ANUAL/2023.

Nome: (131948/1) MENDELSON GUERREIRO DE LIMA

Cargo/Função: (11802) PROFESSOR UNEMAT LC 534/2014

Quinquênio de Referência: 21/08/2006 Ate 20/08/2011

A Partir de: 23/06/2023 Até07/07/2023

Processo N.: ESCALA ANUAL/2023

Nome: (125683/1) MIGUEL RODRIGUES NETTO

Cargo/Função: (11910) TECNICO UNIVERSITARIO LC 321

Quinquênio de Referência: 03/10/2015 Ate 02/10/2020

A Partir de: 15/03/2023 Até24/03/2023

Processo N.: ESCALA ANUAL/2023

Nome: (125683/1) MIGUEL RODRIGUES NETTO

Cargo/Função: (11910) TECNICO UNIVERSITARIO LC 321

Quinquênio de Referência: 03/10/2015 Ate 02/10/2020

A Partir de: 25/03/2023 Até03/04/2023

Processo N.: ESCALA ANUAL/2023.

Nome: (131982/1) ROSANA RODRIGUES DA SILVA

Cargo/Função: (11802) PROFESSOR UNEMAT LC 534/2014

Quinquênio de Referência: 30/08/2016 Ate 29/08/2021

A Partir de: 08/06/2023 Até07/07/2023

Processo N.: UNEMAT-PRO-2023/02723

Nome: (105584/8) SILVANIA DA SILVA FERRI

Cargo/Função: (11905) AGENTE UNIVERSITARIO LC 321

Quinquênio de Referência: 22/03/2012 Ate 21/03/2017

A Partir de: 26/05/2023 Até24/06/2023

PUBLICADA, REGISTRADA, CUMPRASE.

Cuiabá-MT, 02 de Março de 2023.

Vera Lúcia da Rocha Maquêa

Reitora-Presidente da FUNEMT

BOLETIM DE PESSOAL/UNEMAT/00109/2023

DE: 03/03/2023

O(A) Reitora-Presidente da FUNEMT no uso de suas atribuições que lhes são conferidas por lei,

Resolve: DEFERIR

Evento: GOZO LICENÇA-PREMIO, JORNADA 50%

Processo N.: UNEMAT-DIC-2023/09967

Nome: (240804/1) EDNEIA APARECIDA SOUZA ANDRADE SANTOS

Cargo/Função: (11905) AGENTE UNIVERSITARIO LC 321

Quinquênio de Referência: 17/05/2017 Ate 16/05/2022

A Partir de: 06/03/2023 Ate 03/07/23

PUBLICADA, REGISTRADA, CUMPRASE.

Cuiabá-MT, 02 de Março de 2023.

Vera Lúcia da Rocha Maquêa

Reitora-Presidente da FUNEMT

BOLETIM DE PESSOAL/UNEMAT/00110/2023

DE: 03/03/2023

O(A) Reitora-Presidente da FUNEMT no uso de suas atribuições que lhes são conferidas por lei,

Resolve: RETIFICAR

Evento: GOZO LICENÇA-PREMIO, JORNADA 50%

Processo N.: UNEMAT-REQ-2023/00116

Nome: (124828/1) ANA LUCI DE SOUZA FONTANA

Cargo/Função: (11905) AGENTE UNIVERSITARIO LC 321

Quinquênio de Referência: 18/07/2010 Ate 17/07/2015

A Partir de: 29/05/2023 Ate 27/07/23

PUBLICADA, REGISTRADA, CUMPRASE.

Cuiabá-MT, 02 de Março de 2023.

Vera Lúcia da Rocha Maquêa

Reitora-Presidente da FUNEMT

BOLETIM DE PESSOAL/UNEMAT/00111/2023

DE: 03/03/2023

O(A) Reitora-Presidente da FUNEMT no uso de suas atribuições que lhes são conferidas por lei,

Resolve: CONCEDER

Evento: LICENÇA PREMIO - CONCESSÃO

Processo N.: UNEMAT-PRO-2023/02613

Nome: (241415/1) ROOSEVELT NEVES RODRIGUES

Quinquênio: 20/11/2017 Até 19/02/2023

Qtde Dias: 90

PUBLICADA, REGISTRADA, CUMPRASE.

Cuiabá-MT, 02 de Março de 2023.

Vera Lúcia da Rocha Maquêa

Reitora-Presidente da FUNEMT



**AGER****AGÊNCIA ESTADUAL DE REGULAÇÃO**

BOLETIM DE PESSOAL/AGER/00022/2023

DE: 03/03/2023

O(A) Presidente - AGER no uso de suas atribuições que lhes são conferidas por lei,

Resolve: DEFERIR

Evento: LICENÇA PARA TRATAMENTO DE SAUDE

Processo N.:

Nome: (100823/1) FABIO VASQUES BERETTA  
Cargo/Função: (9999) ANALISTA REGULADOR LC 467  
Un. Adm: (209937) UNID DE NORMATIZACAO  
A Partir de: 13/01/2023 Até 19/01/2023

PUBLICADA, REGISTRADA, CUMpra-SE.

Cuiabá-MT, 02 de Março de 2023.

Luis Alberto Nespolo

Presidente - AGER

**IPEM-MT****INSTITUTO DE PESOS E MEDIDAS DE MATO GROSSO**

PORTARIA/IPEM/00005/2023

DE: 03/03/2023

O(A) Presidente do IPEM/MT no uso de suas atribuições que lhes são conferidas por lei,

Resolve: DESIGNAR

Evento: DESIGNAÇÃO EM SUBSTITUIÇÃO CARGO EM COMISSÃO/FUNÇÃO

Processo N.:

Nome: (91272/1) MARIANE APARECIDA DA SILVA COSTA  
A Partir de: 27/02/2023 Até 28/03/2023  
Cargo/Função: (11576) DGA-3 SERVIDOR  
Substituído: (91268/1) ELAINE DA SILVA BARROS PRADO  
Un. Adm: (214213) DIR DE LEGISLACAO E PROCESSOS METROLOGICOS

Processo N.:

Nome: (16524/2) TANIA FERRER KALIX PAES DE BARROS  
A Partir de: 01/03/2023 Até 20/03/2023  
Cargo/Função: (11592) DGA-5 SERVIDOR  
Substituído: (8740/3) MARIA JOSE DUARTE LOPES  
Un. Adm: (142255) COORD DE FISCALIZACAO DE PRODUTOS

PUBLICADA, REGISTRADA, CUMpra-SE.

Cuiabá-MT, 02 de Março de 2023.

Bento Francisco Gomes Bezerra

Presidente do IPEM/MT

BOLETIM DE PESSOAL/IPEM/00016/2023

DE: 03/03/2023

O(A) Presidente do IPEM/MT no uso de suas atribuições que lhes são conferidas por lei,

Resolve: RETIFICAR

Evento: LICENÇA PREMIO - GOZO

Processo N.:

Nome: (90343/1) PAULO VICENTE DE AMERCE  
Cargo/Função: (4989) PROFIS APOIO SERV SAUDE SUS  
Quinquênio de Referência: 30/08/2010 Ate 29/08/2015  
A Partir de: 22/02/2023 Até 03/03/2023

Processo N.:

Nome: (91288/1) SUZIANE CRISTINA MARCHIORETO  
Cargo/Função: (4068) AGENTE FISCAL METROLOGICO  
Quinquênio de Referência: 10/07/2015 Ate 09/07/2020  
A Partir de: 23/03/2023 Até 06/04/2023

PUBLICADA, REGISTRADA, CUMpra-SE.

Cuiabá-MT, 02 de Março de 2023.

Bento Francisco Gomes Bezerra

Presidente do IPEM/MT

**JUCEMAT****JUNTA COMERCIAL**

PORTARIA/JUCEMAT/00009/2023

DE: 03/03/2023

O(A) Presidente da JUCEMAT no uso de suas atribuições que lhes são conferidas por lei,

Resolve: DESIGNAR

Evento: DESIGNAÇÃO EM SUBSTITUIÇÃO CARGO EM COMISSÃO/FUNÇÃO

Processo N.:

Nome: (43952/9) HELIO TITO SIMOES DE ARRUDA  
A Partir de: 01/02/2023 Até 20/02/2023  
Cargo/Função: (11452) DGA-1  
Substituído: (97008/2) MANOEL LOURENCO DE AMORIM SILVA  
Un. Adm: (051047) GAB DA PRESIDENCIA DA JUCEMAT

Processo N.:

Nome: (225813/1) RENE BORGES DE SOUZA  
A Partir de: 22/02/2023 Até 03/03/2023  
Cargo/Função: (11614) DGA-7 SERVIDOR  
Substituído: (225360/1) MARCOS PAULO SILVA OLIVEIRA  
Un. Adm: (143715) OUV SETORIAL

PUBLICADA, REGISTRADA, CUMpra-SE.

Cuiabá-MT, 02 de Março de 2023.

Manoel Lourenço de Amorim Silva

Presidente da JUCEMAT

PORTARIA/JUCEMAT/00010/2023

DE: 03/03/2023

O(A) Presidente da JUCEMAT no uso de suas atribuições que lhes são conferidas por lei,

Resolve: TORNAR SEM EFEITO

Evento: DESIGNAÇÃO EM SUBSTITUIÇÃO CARGO EM COMISSÃO/FUNÇÃO

Processo N.:

Nome: (243419/1) MATEUS BATISTA PEREIRA  
A Partir de: 17/01/2023 Até 15/02/2023  
Cargo/Função: (11622) DGA-8 SERVIDOR  
Substituído: (250695/1) GRACIMEIRE DA SILVA  
Un. Adm: (143766) GER DE ARQUIVO EMPRESARIAL

PUBLICADA, REGISTRADA, CUMpra-SE.

Cuiabá-MT, 02 de Março de 2023.

Manoel Lourenço de Amorim Silva

Presidente da JUCEMAT

**INDEA****INSTITUTO DE DEFESA AGROPECUÁRIA**

PORTARIA/INDEA/00030/2023

DE: 03/03/2023

O(A) Presidente do INDEA no uso de suas atribuições que lhes são conferidas por lei,

Resolve: DESIGNAR

Evento: DESIGNAÇÃO EM SUBSTITUIÇÃO CARGO EM COMISSÃO/FUNÇÃO

Processo N.: Portaria Interna nº. 023/2023

Nome: (235426/3) PATRICIA SIMONE PALHANA MOREIRA  
A Partir de: 09/01/2023 Até 18/01/2023  
Cargo/Função: (11606) DGA-6 SERVIDOR  
Substituído: (250037/1) RENATA APARECIDA FERREIRA DE OLIVEIRA  
Un. Adm: (222542) GER DE AQUISICOES

PUBLICADA, REGISTRADA, CUMpra-SE.

Cuiabá-MT, 02 de Março de 2023.

Emanuele Gonçalves de Almeida

Presidente do INDEA

BOLETIM DE PESSOAL/INDEA/00145/2023

DE: 03/03/2023

O(A) Presidente do INDEA no uso de suas atribuições que lhes são conferidas por lei,

Resolve: DEFERIR

Evento: LICENCA PARA TRATAMENTO DE SAUDE

Processo N.:

Nome: (257448/1) BRUNA DOS SANTOS AZEVEDO PEREIRA  
Cargo/Função: (3876) AGENTE FISCAL EST DEF AGRO FLOR II  
L9070

Un. Adm: (149519) UNID LOCAL DE EXECUCAO DE NOVA MUTUM  
A Partir de: 14/02/2023 Até28/02/2023

Processo N.:

Nome: (41193/2) EDSON FRANCISCO DA CUNHA RAMOS  
Cargo/Função: (3870) FISCAL EST DEF AGRO E FLORESTAL  
L9070

Un. Adm: (148636) COORD DE DEFESA SANITARIA VEGETAL  
A Partir de: 24/02/2023 Até28/02/2023

Processo N.:

Nome: (227139/1) ELIANE DA SILVA MEDEIROS  
Cargo/Função: (3876) AGENTE FISCAL EST DEF AGRO FLOR II  
L9070

Un. Adm: (149349) UNID LOCAL DE EXECUCAO DE ARAPUTANGA  
A Partir de: 16/02/2023 Até16/04/2023

Processo N.:

Nome: (254039/1) IZABELLA COSTA MARQUES MIRANDA  
TORRECILHA

Cargo/Função: (3870) FISCAL EST DEF AGRO E FLORESTAL  
L9070

Un. Adm: (149160) UNID DE EXECUCAO DE CUIABA  
A Partir de: 13/02/2023 Até17/02/2023

Processo N.:

Nome: (128883/1) MARISTELA BRITO VICENTE CORREA  
Cargo/Função: (3870) FISCAL EST DEF AGRO E FLORESTAL  
L9070

Un. Adm: (186600) COORD DE DEFESA SANITARIA ANIMAL  
A Partir de: 15/02/2023 Até01/03/2023

Processo N.:

Nome: (79667/1) SEBASTIANA XAVIER DOS SANTOS E SILVA  
Cargo/Função: (3878) AUXILIAR EST DEF AGRO FLORESTAL  
L9070

Un. Adm: (181196) GER DE PROTOCOLO E ARQUIVO  
A Partir de: 16/02/2023 Até02/03/2023

PUBLICADA, REGISTRADA, CUMPRASE.

Cuiabá-MT, 02 de Março de 2023.

Emanuele Gonçalves de Almeida

Presidente do INDEA

BOLETIM DE PESSOAL/INDEA/00146/2023

DE: 03/03/2023

O(A) Presidente do INDEA no uso de suas atribuições que lhes são conferidas por lei,

Resolve: DEFERIR

Evento: LICENCA PREMIO - GOZO

Processo N.: INDEAMT-REQ-2023/00203

Nome: (110457/1) ANDRE YEGROS GONCALVES  
Cargo/Função: (3874) AGENTE FISCAL EST DEF AGRO FLOR I  
L9070

Quinquênio de Referência: 12/07/2017 Ate 11/07/2022  
A Partir de: 28/07/2023 Até26/08/2023

Processo N.: INDEAMT-DIC-2023/05884

Nome: (257448/1) BRUNA DOS SANTOS AZEVEDO PEREIRA  
Cargo/Função: (3876) AGENTE FISCAL EST DEF AGRO FLOR II  
L9070

Quinquênio de Referência: 29/07/2014 Ate 28/11/2019  
A Partir de: 06/03/2023 Até04/04/2023

PUBLICADA, REGISTRADA, CUMPRASE.

Cuiabá-MT, 02 de Março de 2023.

Emanuele Gonçalves de Almeida

Presidente do INDEA

BOLETIM DE PESSOAL/INDEA/00147/2023

DE: 03/03/2023

O(A) Presidente do INDEA no uso de suas atribuições que lhes são conferidas por lei,

Resolve: TORNAR SEM EFEITO

Evento: LICENCA PREMIO - GOZO

Processo N.: INDEAMT-REQ-2023/00200

Nome: (227926/1) GISELE MARTINS  
Cargo/Função: (3870) FISCAL EST DEF AGRO E FLORESTAL  
L9070

Quinquênio de Referência: 15/01/2016 Ate 14/01/2021  
A Partir de: 03/03/2023 Até17/03/2023

PUBLICADA, REGISTRADA, CUMPRASE.

Cuiabá-MT, 02 de Março de 2023.

Emanuele Gonçalves de Almeida

Presidente do INDEA

BOLETIM DE PESSOAL/INDEA/00148/2023

DE: 03/03/2023

O(A) Presidente do INDEA no uso de suas atribuições que lhes são conferidas por lei,

Resolve: DEFERIR

Evento: GOZO LICENCA-PREMIO, JORNADA 50%

Processo N.: INDEAMT-REQ-2023/00189

Nome: (226679/1) DANUBIA DE SOUZA FONTANA  
Cargo/Função: (3870) FISCAL EST DEF AGRO E FLORESTAL  
L9070

Quinquênio de Referência: 24/01/2011 Ate 23/01/2016  
A Partir de: 29/05/2023 Ate 27/07/23

PUBLICADA, REGISTRADA, CUMPRASE.

Cuiabá-MT, 02 de Março de 2023.

Emanuele Gonçalves de Almeida

Presidente do INDEA

**DETRAN****DEPARTAMENTO ESTADUAL DE TRÂNSITO**

PORTARIA/DETRAN/00057/2023

DE: 03/03/2023

O(A) Presidente do DETRAN no uso de suas atribuições que lhes são conferidas por lei,

Resolve: DESIGNAR

Evento: DESIGNAÇÃO EM SUBSTITUIÇÃO CARGO EM COMISSÃO/ FUNÇÃO

Processo N.:

Nome: (139263/1) OTAVIO PEGORARA DE SOUZA  
A Partir de: 02/03/2023 Até 31/03/2023

Cargo/Função: (11487) DGA-4  
Substituído: (264385/2) SANDRO SILVIO DEPINE  
Un. Adm: (103381) 19 SINOP

Processo N.:

Nome: (140003/1) SILVIA LETICIA DA SILVA  
A Partir de: 13/03/2023 Até 22/03/2023  
Cargo/Função: (11606) DGA-6 SERVIDOR  
Substituído: (139745/1) RAFAEL RODRIGO DA SILVA OLIVEIRA  
Un. Adm: (183873) GER DE ORCAMENTO

PUBLICADA, REGISTRADA, CUMPRASE.

Cuiabá-MT, 02 de Março de 2023.

Gustavo Reis Lobo de Vasconcelos

Presidente do DETRAN

BOLETIM DE PESSOAL/DETRAN/00121/2023

DE: 03/03/2023

O(A) Presidente do DETRAN no uso de suas atribuições que lhes são conferidas por lei,

Resolve: DEFERIR

Evento: LICENÇA PARA TRATAMENTO DE SAUDE

Processo N.:

Nome: (261391/6) DANIELE PAULA DE CARVALHO  
Cargo/Função: (5446) AUXILIAR DO SERVICO DE TRANSITO LC  
505/13  
Un. Adm: (218294) GER DE CURSOS TEORICOS E PRATICOS  
A Partir de: 17/02/2023 Até02/04/2023

Processo N.:

Nome: (278422/1) DANIELY DARTH ANANIAS DIAS  
Cargo/Função: (5430) AGENTE DO SERVICO DE TRANSITO LC  
505/13  
Un. Adm: (155411) 40 PRIMAVERA DO LESTE  
A Partir de: 08/02/2023 Até21/02/2023

Processo N.:

Nome: (126591/1) JOSE ANTONIO GRISANTE NETO  
Cargo/Função: (5430) AGENTE DO SERVICO DE TRANSITO LC  
505/13  
Un. Adm: (155632) 15 POZONE  
A Partir de: 22/02/2023 Até07/04/2023

Processo N.:

Nome: (81366/1) MARCOS CESAR MARQUES HERANI  
Cargo/Função: (5430) AGENTE DO SERVICO DE TRANSITO LC  
505/13  
Un. Adm: (218278) GER DE MONITORAMENTO  
A Partir de: 22/02/2023 Até22/04/2023

Processo N.:

Nome: (139260/1) VANESSA BATISTA CACERES OCAMPOS  
Cargo/Função: (5430) AGENTE DO SERVICO DE TRANSITO LC  
505/13  
Un. Adm: (183725) UNID SETORIAL DE CONTROLE INTERNO  
A Partir de: 25/01/2023 Até23/02/2023

Processo N.:

Nome: (250839/1) VANESSA GONCALVES DE CAMARGO BOTEQUIO  
Cargo/Função: (5430) AGENTE DO SERVICO DE TRANSITO LC  
505/13  
Un. Adm: (155390) 20 ALTA FLORESTA  
A Partir de: 30/01/2023 Até22/05/2023

Processo N.:

Nome: (285988/1) WELTANA WELITON VIEGAS DA SILVA  
Cargo/Função: (5430) AGENTE DO SERVICO DE TRANSITO LC  
505/13  
Un. Adm: (102830) GER DE VISTORIA  
A Partir de: 20/02/2023 Até21/03/2023

PUBLICADA, REGISTRADA, CUMPRADA-SE.  
Cuiabá-MT, 02 de Março de 2023.  
Gustavo Reis Lobo de Vasconcelos  
Presidente do DETRAN

BOLETIM DE PESSOAL/DETRAN/00122/2023

DE: 03/03/2023

O(A) Presidente do DETRAN no uso de suas atribuições que lhes são conferidas por lei,

Resolve: DEFERIR

Evento: LICENÇA PARA TRATAMENTO DE SAUDE EM PESSOA DA FAMILIA

Processo N.:

Nome: (290721/1) LAURO LUCIANO RODRIGUES DA SILVA  
Cargo/Função: (5430) AGENTE DO SERVICO DE TRANSITO LC  
505/13  
Un. Adm: (218332) COORD DE CONFORMIDADE LEGAL  
A Partir de: 31/01/2023 Até03/02/2023

Processo N.:

Nome: (58290/1) ROBERTO RAMOS DOS SANTOS  
Cargo/Função: (5430) AGENTE DO SERVICO DE TRANSITO LC  
505/13  
Un. Adm: (183954) GER DE ARQUIVO SETORIAL  
A Partir de: 09/02/2023 Até18/02/2023

PUBLICADA, REGISTRADA, CUMPRADA-SE.  
Cuiabá-MT, 02 de Março de 2023.  
Gustavo Reis Lobo de Vasconcelos  
Presidente do DETRAN

MTPREV

## MATO GROSSO PREVIDÊNCIA

PORTARIA/MT PREV/00018/2023

DE: 03/03/2023

O(A) Diretor Presidente MT PREV no uso de suas atribuições que lhes são conferidas por lei,

Resolve: DESIGNAR

Evento: DESIGNAÇÃO EM SUBSTITUIÇÃO CARGO EM COMISSÃO/FUNÇÃO

Processo N.:

Nome: (103393/2) DANIELLE SILVA CASTRO  
A Partir de: 22/02/2023 Até 03/03/2023  
Cargo/Função: (11576) DGA-3 SERVIDOR  
Substituído: (206567/1) ERICO PEREIRA DE ALMEIDA  
Un. Adm: (185302) DIR DE PREVIDENCIA

PUBLICADA, REGISTRADA, CUMPRADA-SE.  
Cuiabá-MT, 02 de Março de 2023.  
Elliton Oliveira de Souza  
Diretor Presidente MT PREV

BOLETIM DE PESSOAL/MT PREV/00022/2023

DE: 03/03/2023

O(A) Diretor Presidente MT PREV no uso de suas atribuições que lhes são conferidas por lei,

Resolve: DEFERIR

Evento: LICENÇA PARA TRATAMENTO DE SAUDE EM PESSOA DA FAMILIA

Processo N.:

Nome: (265165/1) ALEXANDRA PICCIN DOS SANTOS MOURA  
Cargo/Função: (6027) ANALISTA DESENV ECON SOCIAL L 10050  
Un. Adm: (210250) COORD DE ATENDIMENTO PREVIDENCIARIO  
A Partir de: 31/01/2023 Até03/02/2023

PUBLICADA, REGISTRADA, CUMPRADA-SE.  
Cuiabá-MT, 02 de Março de 2023.  
Elliton Oliveira de Souza  
Diretor Presidente MT PREV

**VAMOS CANCELAR A DENGUE DE VEZ.**

**DONA AEDE DIGITAL INFLU DENGUE**

- COLOQUE AREIA NOS PRATINHOS DAS PLANTAS
- LIMPE CALHAS, PISCINAS E QUINTAIS
- ELIMINE FOCOS DE ÁGUA PARADA E CUBRA PNEUS E GARRAFAS

Gov. Mato Grosso

## LICITAÇÃO

## SECRETARIAS

## SEPLAG

## SECRETARIA DE ESTADO DE PLANEJAMENTO E GESTÃO

SECRETARIA DE ESTADO DE PLANEJAMENTO E GESTÃO  
SECRETARIA ADJUNTA DE ADMINISTRAÇÃO SISTEMICA

## AVISO DE LICITAÇÃO

PREGÃO ELETRÔNICO Nº 002/2023/SAAS/SEPLAG  
PROCESSO Nº SEPLAG-PRO-2022-08341

A Secretaria Adjunta de Administração Sistêmica/SEPLAG torna público que realizará licitação na modalidade Pregão Eletrônico do Tipo Menor Preço, Exclusivos para ME e EPP, tendo por objeto Contratação de serviço especializado de psicoterapia on-line e telemedicina com sala e agenda virtual, via plataforma ou aplicativo próprio, para atender as demandas do Programa de Atenção à Saúde Mental e Processo de Acompanhamento Psicossocial dos servidores da Administração Pública Direta, Autárquica e Fundacional do Poder Executivo do Estado de Mato Grosso, conforme especificações e condições técnicas constantes neste Edital e em seus anexos.

**LANÇAMENTO E ENVIO DA(S) PROPOSTA(S) NO SIAG:** entre os dias **06/03/2023 a 16/03/2023**, período integral, exceto quanto ao dia da abertura da sessão, quando o horário máximo de aceitação será até as **08h45min - Horário local (Cuiabá/MT)**.

**ABERTURA DAS PROPOSTAS E INÍCIO DA SESSÃO:** no dia **16/03/2023 às 09h00min - Horário local (Cuiabá/MT)**, através do endereço: <http://aquisicoes.seplag.mt.gov.br>.

**EDITAL E ADENDOS DISPONIBILIZADOS NO:** Portal de Aquisições: <http://aquisicoes.seplag.mt.gov.br> - dúvidas pelo e-mail: [cac@seplag.mt.gov.br](mailto:cac@seplag.mt.gov.br) - tel. 65-3613-8001.

Cuiabá-MT, 01 de março de 2023.

**Eliane Rosa Fernandes de Albuquerque**  
Secretária Adjunta de Administração Sistêmica

## TERMO DE RERRATIFICAÇÃO

O presente termo tem por objetivo retificar parcialmente a Ata de registro de preços nº 002/2023/SECRETARIA DE ESTADO DE PLANEJAMENTO E GESTÃO, Pregão Eletrônico nº 001/2023/SEPLAG, estando ratificadas as demais condições e cláusulas da Ata de Registro de Preços que não tenham sido alteradas por este termo de rerratificação. Desse modo, a Ata de Registro de Preços passa a vigorar com a seguinte redação:

**ATA DE REGISTRO DE PREÇOS 002/2023/SECRETARIA DE ESTADO DE PLANEJAMENTO E GESTÃO****Onde se lê:**

Cuiabá-MT, 26 de janeiro de 2024.

**Leia-se:**

Cuiabá-MT, 26 de janeiro de **2023**.

Cuiabá, 02 de março de 2023.

**Katiene Cetsumi Miyakawa Pinheiro**  
Secretária Adjunta de Aquisições Governamentais - SEPLAG

## SEMA

## SECRETARIA DE ESTADO DE MEIO AMBIENTE

AVISO DE CONTINUIDADE DE LICITAÇÃO  
PREGÃO ELETRÔNICO Nº. 002/2023/SEMA  
SEMA-PRO-2022/15359

A Secretaria de Estado de Meio Ambiente, por meio de sua Pregoeira Oficial, no uso de suas atribuições, torna público a continuidade do Pregão Eletrônico nº 002/2023, cujo objeto é "Contratação de produtora para criação, produção e edição de 10 vídeos-temas institucionais para divulgação dos trabalhos desenvolvidos na Superintendência de Recursos Hídricos da Secretaria de Estado de Meio Ambiente de Mato Grosso.", a qual será realizada no dia 06/03/2023 às 14h00min (horário local), para divulgação do resultado da análise dos recursos.

Cuiabá - MT, 02 de março de 2023.

## BRUNA CARLA GUARIM DA SILVA

Pregoeira Oficial  
SEMA/MT

## SINFRA

## SECRETARIA DE ESTADO DE INFRAESTRUTURA E LOGÍSTICA

AVISO DE RESULTADO DE HABILITAÇÃO E ABERTURA DO  
ENVELOPE  
DA PROPOSTA DE PREÇOS

## CONCORRÊNCIA PÚBLICA - EDITAL N. 01/2023.

Processo n.SINFRA-PRO-2022/09807- OBJETO: Contratação de empresa especializada em serviços na área de engenharia para execução da obra de Construção da Sede da Polícia Judiciária Civil de Mato Grosso no município de Cuiabá/MT. Lote: ÚNICO. A Secretaria de Estado de Infraestrutura e Logística, por meio da Comissão Permanente de Licitação, designada pela Portaria n. 044/2022/CGAB/SINFRA, de 22/09/2022, publicada no DOE n. 28.336, de 23/09/2022, página 111, torna público o resultado do julgamento da fase de habilitação. Empresa Salver Construtora e Incorporadora Ltda. CNPJ: 00.521.113/0001-32, foi declarada habilitada. A íntegra do julgamento da fase de habilitação, contendo os motivos de fato e de direito expostos pela Comissão processante encontram-se insertos na Ata da sessão interna de Resultado do Julgamento da documentação de habilitação, que poderá ser obtida no site [www.sinfra.mt.gov.br](http://www.sinfra.mt.gov.br). A CPL torna público para conhecimento dos interessados que a sessão pública para abertura do envelope contendo a Proposta de Preços da licitação em epígrafe será realizada no dia **06/03/2023, às 09h00min (horário local)**, na sala de Reuniões do 2º Andar, no prédio da SINFRA, localizado na Avenida Hélio Hermínio Ribeiro Torquato da Silva, s/n, Centro Político Administrativo, Cuiabá/MT. A sessão pública poderá ser acompanhada em tempo real através do canal da SINFRA no link: <https://www.youtube.com/channel/UCaDSkLVwea-9jkFp5C-M3ow>. Informações gerais: telefone nº. (65) 3613-0529 e-mail: [cpl@sinfra.mt.gov.br](mailto:cpl@sinfra.mt.gov.br).

Cuiabá/MT, 02 de março de 2023.

**Marcelo de Oliveira e Silva**  
Secretário de Estado de Infraestrutura e Logística de Mato Grosso  
SINFRA - MT

SEDUC

## SECRETARIA DE ESTADO DE EDUCAÇÃO

**COMUNICADO DE REALIZAÇÃO DA QUARTA SESSÃO DE  
AMOSTRAS  
PREGÃO ELETRÔNICO SRP Nº 017/2022/SEDUC - PROCESSO Nº  
95428/2022**

A SECRETARIA DE ESTADO DE EDUCAÇÃO, por intermédio da Pregoeira Oficial, informa a realização de sessão de amostras (item 11.6.3. do Edital) para o Pregão Eletrônico SRP nº 017/2022/SEDUC - Processo nº 95428/2022, na data de 06/03/2023 às 14h30, na Sala de Licitações situado na sede administrativa desta Secretaria à Rua Engenheiro Edgar Prado Arze, quadra 01, lote 05, setor A, Centro Político Administrativo - CEP 78049-906 - Cuiabá - Mato Grosso, que será transmitida no seguinte endereço eletrônico: <https://www.youtube.com/licitacaoseducmt>, sendo que a comissão da área demandante técnica ficará responsável pela análise e aprovação do material apresentado pela licitante classificada.

Cuiabá-MT, 02 de março de 2023.

**ARIANA ALVES SILVA**  
Pregoeiro Oficial da SEDUC

**EXTRATO DO 3º TERMO ADITIVO AO CONTRATO Nº 131/2022 - DE  
PRAZO DE EXECUÇÃO E VIGÊNCIA**

**Fundamento Legal:** 57 §1º da Lei nº 8.666/93 e suas alterações, Parecer Jurídico Referencial nº Processo 480034/2019 SGAC/PGE/2020, e Manifestação nº 00985/2023/UNAS/SAAS/SEDEUC.

**Origem:** Pregão Eletrônico nº 041/2021/SEDUC, Ata de Registro de Preço nº 002/2022/S/SEDUC/MT - SEDUC-PRO-2022/56420.

**Partes:** SECRETARIA DE ESTADO DE EDUCAÇÃO - SEDUC a empresa PH CONSTRUCOES EIRELI, inscrita no CNPJ/MF sob nº 08.691.944/0001-64

**Objeto do Aditivo:** Aditar as Cláusulas Terceira e Quarta - Da vigência e do Prazo, Local e Execução da Prestação do Serviço ao Termo do Contrato nº 131/2022 - Escola Estadual Indígena Tapi Itãwa, situada na Aldeia Indígena Tapi Itãwa, Terra Indígena Urubu Branco, município de Confresa/MT.

**Dos Prazos:**

**Execução:** Aditar o prazo de execução por 120 (cento e vinte) dias, com início em 25/04/2023 e com término previsto em 23/08/2023.

**Vigência:** Aditar o prazo de vigência por mais 90 (noventa) dias, com início em 04/08/2023 e com término previsto em 02/11/2023.

Cuiabá/MT, 22 de fevereiro de 2023.

**ALAN RESENDE PORTO**  
SECRETARIA DE ESTADO DE EDUCAÇÃO

**EXTRATO DE ORDEM DE PARALISAÇÃO AO CONTRATO 188/2022**

**Origem:** Pregão Eletrônico SRP Nº 041/2021 Ata de Registro de Preços: nº 002/2022/Secretaria de Estado de Educação - SEDUC PRO-2022/83513

**Partes:** SECRETARIA DE ESTADO DE EDUCAÇÃO - SEDUC e a empresa PH CONSTRUCOES EIRELI, inscrita no CNPJ/MF sob nº 08.691.944/0001-64.

**Objeto:** A Secretaria de Estado de Educação, por intermédio da Superintendência de Infraestrutura e Patrimônio, determina a PH CONSTRUCOES EIRELI a paralisar todos os serviços referente ao contrato nº 188/2022, cujo objetos destina-se a contratação de empresa capacitada, que sob demanda, serviços comuns de engenharia com fornecimento de peças, equipamentos, materiais e mão de obra, com percentual desconto a ser aplicado na forma estabelecida em planilhas de serviços e insumos, constantes na tabela do Sistema Nacional de Pesquisa de Custos e Índices da Construção Civil, doravante denominada TABELA SINAPI (sem desoneração) vigentes, estabelecida para o Estado de Mato Grosso,

para atender as unidades escolares estaduais e sedes administrativas vinculadas da Secretaria de Estado de Educação, acrescido do BDI, para atender a Escola Estadual Indígena Malamalali, situada na Aldeia Rio Verde, município de Tangará da Serra/MT, a fim de encaminhamento de tramites para apuração de irregularidades contratual.

**Início da paralisação: A partir do dia 27 de fevereiro de 2023.**

Cuiabá, 28 de fevereiro de 2023

**ALAN RESENDE PORTO**  
SECRETARIA DE ESTADO DE EDUCAÇÃO

**EXTRATO DO TERMO DE CONTRATO Nº 042/2023**

**Fundamento Legal:** Lei Federal nº 8.666/93, Decretos Estaduais n.º 8.199/2006; n.º 840/2017 e n.º 077/2019; Lei Estadual n.º 11.805, de 21 de junho de 2022, Lei Complementar n.º 123/2006 e alterações posteriores.

**Origem:** Concorrência Publica nº 031/20222 - SEDUC-PRO-2021/00761

**Partes:** SECRETARIA DE ESTADO DE EDUCAÇÃO - SEDUC e a empresa CONSTRUTORA JL EIRELI - EPP, inscrita no CNPJ/MF sob nº 04.240.872/0001-88

**Objeto:** Reforma geral e ampliação da Escola Estadual Prof. Domingos Aparecido dos Santos, localizada no município de Rondonópolis/MT, situada em um terreno de 8.578,14 m², com "reforma geral da unidade escolar, bem como construção de cozinha com refeitório e reforma da quadra poliesportiva, contemplando projeto arquitetônico, acessibilidade, estrutural, hidro sanitário, elétrico, SPDA, GLP e combate a incêndio, sendo 3.411,61 m² de área construída total proposta.

**Valor:** R\$ 8.447.300,44 (oito milhões quatrocentos e quarenta e sete mil e trezentos reais e quarenta e quatro centavos)

**Fontes:** 1.540.000

**Empenhos:** 14101.0006.23.000656-3

**Dos Prazos:**

**Vigência:** O período de vigência do contrato será de 450 (quatrocentos e cinquenta) dias, com início em 27/02/2023 e término em 22/05/2024.

**Execução:** 360 (trezentos e sessenta), dias consecutivos, com início a partir do dia da expedição da Ordem de Serviço.

**Fiscais do Contrato:** Luiz Toshiyuki Arizawa, CPF nº 207.248.961-04, RG nº149243 SSP/MT, CREA nº 2130-DMT (Titular), Hagamenon Gomes de Sá, CPF nº 211.697.136-53, RG nº 318065/SSP/MT, CREA nº120139923 (Titular) e Andressa Midori Yamauchi Baufler CPF: 035.759.521-16 matrícula: 253285 (Gestora do Contrato).

Cuiabá/MT, 27 de fevereiro de 2023.

**ALAN RESENDE PORTO**  
SECRETARIA DE ESTADO DE EDUCAÇÃO

**EXTRATO DE SUBSTITUIÇÃO DA EQUIPE DE FISCALIZAÇÃO DO  
CONTRATO Nº 180/2022/SEDUC**

**Origem:** Pregão Eletrônico Nº 12/2022/SEDUC/MT

**Processo Sigadoc -** SEDUC-PRO-2022-20479.01

**Contratante:** SECRETARIA DE ESTADO DE EDUCAÇÃO DE MATO GROSSO

**Contratada:** MILLENIUM PAPELARIA E MATERIAIS DE INFORMATICA LTDA (CNPJ/MF sob nº 07.787.944/0001-08)

**Objeto:** "Aquisição de materiais de expediente."

**Valor:** R\$ 151.005,45 (cento e cinquenta e um mil, cinco reais e quarenta e cinco centavos)

**Prazo de Vigência:** O período de vigência do contrato será de 12 (doze) meses, tendo seu início em, tendo seu início em 22/11/2022 e seu término em 21/11/2023, contando da data de assinatura do contrato podendo ser prorrogado na forma da do art. 57, §1º, da Lei nº 8666/93, tendo validade e eficácia legal após a publicação de seu extrato no Diário Oficial do Estado..

**Finalidade:** Alteração da equipe de fiscalização do contrato em face.

**Gestor:** Leice Manise de Oliveira - CPF: 110.384.701-53 - Matrícula Nº 3947

**Fiscal:** Wanessa Ferreira Neves - CPF: 003.057.291-60- Matrícula Nº 226624

**Suplente de Fiscal:** Eliete Dalva Moreira - CPF: 207.089.391-04 - Matrícula Nº 84949

Cuiabá-MT, 27 de fevereiro de 2023.

**ALAN RESENDE PORTO**  
SECRETARIA DE ESTADO DE EDUCAÇÃO

**EXTRATO DE SUBSTITUIÇÃO DA EQUIPE DE FISCALIZAÇÃO DO  
CONTRATO Nº 184/2022/SEDUC****Origem:** Pregão Eletrônico Nº 12/2022/SEDUC/MT**Processo Sigadoc** - SEDUC-PRO-2022-20479.02**Contratante:** SECRETARIA DE ESTADO DE EDUCAÇÃO DE MATO GROSSO**Contratada:** BIG BRIVIA COMÉRCIO DE MAQUINAS EIRELLI (CNPJ/MF sob nº11.618.579/0001-77)**Objeto:** "Aquisição de materiais de expediente."**Valor:** 7.263,35 (sete mil, duzentos e sessenta e três reais e trinta e cinco centavos)**Prazo de Vigência:** O período de vigência do contrato será de 12 (doze) meses, tendo seu início em , tendo seu início em 17/11/2022 e seu término em 16/11/2023, contando da data de assinatura do contrato podendo ser prorrogado na forma da do art. 57, §1º, da Lei nº 8666/93, tendo validade e eficácia legal após a publicação de seu extrato no Diário Oficial do Estado.**Finalidade:** Alteração da equipe de fiscalização do contrato em face.**Gestor:** Leice Manise de Oliveira - CPF: 110.384.701-53 - Matrícula Nº 3947**Fiscal:** Wanessa Ferreira Neves - CPF: 003.057.291-60- Matrícula Nº 226624**Suplente de Fiscal:** Eliete Dalva Moreira - CPF: 207.089.391-04 - Matrícula Nº 84949

Cuiabá-MT, 27 de fevereiro de 2023.

**ALAN RESENDE PORTO**  
SECRETARIA DE ESTADO DE EDUCAÇÃO**EXTRATO DE SUBSTITUIÇÃO DA EQUIPE DE FISCALIZAÇÃO DO  
CONTRATO Nº 185/2022/SEDUC****Origem:** Pregão Eletrônico Nº 12/2022/SEDUC/MT**Processo Sigadoc** - SEDUC-PRO-2022-20479.03**Contratante:** SECRETARIA DE ESTADO DE EDUCAÇÃO DE MATO GROSSO**Contratada:** JH CORREA COMERCIO DE PRODUTOS ELETROELETRONICOS E PAPELARIA LTDA - inscrita no CNPJ sob nº 05.083.549/0001-00**Objeto:** "Aquisição de materiais de expediente."**Valor:** R\$ 32.531,00 (trinta e dois mil quinhentos e trinta e um reais)**Prazo de Vigência:** O período de vigência do contrato será de 12 (doze) meses, tendo seu início em , tendo seu início em 22/11/2022 e seu término em 21/11/2023, contando da data de assinatura do contrato podendo ser prorrogado na forma da do art. 57, §1º, da Lei nº 8666/93, tendo validade e eficácia legal após a publicação de seu extrato no Diário Oficial do Estado.**Finalidade:** Alteração da equipe de fiscalização do contrato em face.**Gestor:** Leice Manise de Oliveira - CPF: 110.384.701-53 - Matrícula Nº 3947**Fiscal:** Wanessa Ferreira Neves - CPF: 003.057.291-60- Matrícula Nº 226624**Suplente de Fiscal:** Eliete Dalva Moreira - CPF: 207.089.391-04 - Matrícula Nº 84949

Cuiabá-MT, 27 de fevereiro de 2023.

**ALAN RESENDE PORTO**  
SECRETARIA DE ESTADO DE EDUCAÇÃO**EXTRATO DE SUBSTITUIÇÃO DA EQUIPE DE FISCALIZAÇÃO DO  
CONTRATO Nº 186/2022/SEDUC****Origem:** Pregão Eletrônico Nº 12/2022/SEDUC/MT**Processo Sigadoc** - SEDUC-PRO-2022-20479.04**Contratante:** SECRETARIA DE ESTADO DE EDUCAÇÃO DE MATO GROSSO**Contratada:** MEIRIANE TELES FRANCISCO (CNPJ Nº 41.585.757/0001-71)**Objeto:** "Aquisição de materiais de expediente."**Valor:** R\$ 7.306,37 (sete mil e trezentos e seis reais e trinta e sete centavos)**Prazo de Vigência:** O período de vigência do contrato será de 12 (doze) meses, tendo seu início em , tendo seu início em 22/11/2022 e seu término em 21/11/2023, contando da data de assinatura do contrato podendo ser prorrogado na forma da do art. 57, §1º, da Lei nº 8666/93, tendo validade e eficácia legal após a publicação de seu extrato no Diário Oficial do Estado.**Finalidade:** Alteração da equipe de fiscalização do contrato em face.**Gestor:** Leice Manise de Oliveira - CPF: 110.384.701-53 - Matrícula Nº 3947**Fiscal:** Wanessa Ferreira Neves - CPF: 003.057.291-60- Matrícula Nº 226624**Suplente de Fiscal:** Eliete Dalva Moreira - CPF: 207.089.391-04 - Matrícula Nº 84949

Cuiabá-MT, 27 de fevereiro de 2023.

**ALAN RESENDE PORTO**  
SECRETARIA DE ESTADO DE EDUCAÇÃO**EXTRATO DO 3º TERMO ADITIVO AO CONTRATO Nº 093/2022 - DE  
PRAZO DE EXECUÇÃO E VIGÊNCIA****Fundamento Legal:** Artigo 57 §1º e suas alterações posteriores, Parecer Referencial nº Processo 480034/2019/SGAC/PGE/2020, Manifestação Técnica Jurídica nº 00723/2023/UNAS/SAAS/SEDUC.**Origem:** Pregão Eletrônico nº. 041/2021/SEDUC-Processo nº 183616/2021/ SEDUC, Ata de Registro de Preços nº 002/2022/SEDUC e processo nº SEDUC-PRO-2022/51487.**Partes:** SECRETARIA DE ESTADO DE EDUCAÇÃO - SEDUC a empresa **METACON CONSTRUÇÕES MONTAGENS E COMERCIO LTDA**, inscrita no CNPJ sob nº 00.715.781/0001-09**Objeto do Aditivo:** Aditar a Cláusulas Terceira e Quarta - Do prazo de Vigência e Prazo de Execução - o contrato refere-se a reforma na unidade escolar reforma da Escola Estadual Oscar Soares, situada à av. José Alves Bezerra, nº 140, Centro, Juara/MT.**Dos Prazos:****Vigência:** 120 (cento e vinte) dias, com início em **06/06/2023** e com término previsto em **04/10/2023**.**Execução:** Aditar o prazo de execução por mais 150 (cento e cinquenta) dias, com início em **17/02/2023** e com término previsto em **17/07/2023**

Cuiabá/MT, 06 de fevereiro de 2023.

**ALAN RESENDE PORTO**  
SECRETARIA DE ESTADO DE EDUCAÇÃO

SETASC

## SECRETARIA DE ESTADO DE ASSISTÊNCIA SOCIAL E CIDADANIA

**AVISO DE RESULTADO**  
**PREGÃO ELETRÔNICO N.º 003/2023/SETASC**  
**PROCESSO 0007072/2022**

A SECRETARIA DE ESTADO DE ASSISTÊNCIA SOCIAL E CIDADANIA, por intermédio de seu Pregoeiro, designado pela Portaria nº 090/2022/SETASC, torna público, para conhecimento dos interessados, que o Pregão Eletrônico em epígrafe, cujo objeto é a **aquisição de mobiliários e equipamentos necessários à implantação da Estação Conecta SUAS para atender os programas e projetos Socioassistenciais do SUAS**, teve como vencedoras dos lotes as empresas a seguir:

**LOTE 1 - ELETRÔNICOS E ACESSÓRIOS****VENCEDORA: OLMIR IORIS E CIA LTDA****CNPJ: 70.429.956/0001-99**

| ITEM | DESCRIÇÃO   | MARCA              | UND | QTD | VALORES (R\$) |          |
|------|---|--------------------|-----|-----|---------------|----------|
|      |   |                    |     |     | UNIT          | TOTAIS   |
| 01   | COMPUTADOR TIPO 1 - CONFIGURAÇÃO BÁSICA, MINIDESKTOP, COMPLETO: CPU: POSSUIR NO MÍNIMO 04 (QUATRO) NÚCLEOS; 04 (QUATRO) THREADS; POSSUIR NO MÍNIMO FREQUÊNCIA DE RELÓGIO REAL DE 3.1 GHZ A 3.7 GHZ; POSSUIR MEMÓRIA CACHE MÍNIMO DE 6MB; MEMÓRIA: MÓDULOS DE MEMÓRIA RAM TIPO DDR4 COM BARRAMENTO DE NO MÍNIMO 2.686 MHZ; POSSUIR 8GB DE MEMÓRIA RAM INSTALADA; SLOTS DISPONÍVEIS APÓS CONFIGURAÇÃO OFERTADA: 1. UNIDADES DE ARMAZENAMENTO: POSSUIR 1 (UMA) UNIDADE DE DISCO RÍGIDO INTERNO AO GABINETE DE 2.5"; DISCO RÍGIDO PADRÃO SATAIII, COM CAPACIDADE MÍNIMA DE ARMAZENAMENTO DE 500GB E TAXA DE TRANSFERÊNCIA DE 6GB/S; VELOCIDADE DE ROTAÇÃO DE 7.200 RPM; POSSUIR 1 (UMA) UNIDADE DE ESTADO SÓLIDO (SSD) DE NO MÍNIMO 256GB NO PADRÃO NVME. REDES: CABEADA: REDE RJ45 ONBOARD GIGAETHERNET (1000/100/10); WIRELESS: PLACA PCI-X OU M2 COM TECNOLOGIA 802.11 B/G/N/AC, DUAL BAND, BLUETOOTH V4.0, DEVE SER FORNECIDA E HOMOLOGADA PELO MESMO FABRICANTE DO MODELO DE COMPUTADOR OFERTADO. INTERFACES USB: POSSUIR NO MÍNIMO, 06 PORTAS USB; SENDO NO MÍNIMO 03 (TRÊS) NA VERSÃO 3.1. NÃO SERÃO ACEITOS QUALISQUER TIPOS DE ADAPTADORES OU EXTENSORES DE PORTAS. VÍDEO: TIPO: ON BOARD, INTEGRADO À PLACA MÃE OU PROCESSADOR. MEMÓRIA: 1GB COMPARTILHADA DA MEMÓRIA RAM; RESOLUÇÃO SUPOSTADA: 1920X1080 PARA CADA MONITOR, SENDO QUE DEVE POSSUIR SUPORTE PARA ATÉ 3 TELAS. TECNOLOGIAS SUPOSTADAS: DX12 CONECTORES DE SAÍDA: NO MÍNIMO UM DISPLAYPORT E UM VGA (OBRIGATORIO), PODENDO TER MAIS CONEXÕES, NÃO SENDO PERMITIDO A AUSÊNCIA DE DISPLAYPORT E VGA. ÁUDIO: CONECTORES DE SAÍDA: UMA SAÍDA P2 3.5MM NA TRASEIRA E/OU UMA SAÍDA IDÊNTICA NA PARTE FRONTAL; CONECTORES DE ENTRADA: UMA ENTRADA P2 3.5MM DE ÁUDIO E MICROFONE NA TRASEIRA E/OU UMA IDÊNTICA NA PARTE FRONTAL, PODENDO SER SAÍDA COMBO PARA HEADSET COM UM ÚNICO CONECTOR 3.5MM. BIOS: DESENVOLVIDA PELO MESMO FABRICANTE DO MICROCOMPUTADOR EM FLASH ROM OU COM DIREITO DE COPYRIGHT, EM CONFORMIDADE COM A ESPECIFICAÇÃO UEFI 2.6 (HTTP://WWW.UEFI.ORG/SPECIFICATIONS), OU SUPERIOR, E CAPTURÁVEIS POR APLICAÇÕES DO TIPO UCM (USER CENTRIC MANAGEMENT), PARA COMPROVAÇÃO TÉCNICA QUE O BIOS ATENDE E ESTÁ EM CONFORMIDADE COM AS ESPECIFICAÇÕES EXIGIDAS NA UEFI VERSÃO 2.6, OU SUPERIOR, PODERÁ SER COMPROVADO ATRAVÉS CONSULTA AO SITE OFICIAL: HTTP://WWW.UEFI.ORG/MEMBERS, ONDE O FABRICANTE DO MICROCOMPUTADOR OFERTADO DEVERÁ CONSTAR COMO "PROMOTER"; OU: CASO O FABRICANTE CONSTE COMO "CONTRIBUTOR" OU "ADOPTER" DEVERÁ SER APRESENTADO COMPROVAÇÃO TÉCNICA, ATRAVÉS DE APRESENTAÇÃO DE MANUAL DE DESENVOLVIMENTO DO BIOS, OU GUIA IMPLEMENTAÇÃO DO BIOS, ONDE O FABRICANTE COMPROVE E/OU RELACIONE, PARA O MODELO DE MICROCOMPUTADOR OFERTADO E SUA BIOS CONFIGURADA, QUE POSSUEM COMPATIBILIDADE DE ACORDO ESPECIFICAÇÕES PUBLICADAS (HTTP://WWW.UEFI.ORG/SPECIFICATIONS) DE ACORDO COM A VERSÃO DA UEFI EXIGIDA; DEVERÁ POSSUIR CAPACIDADE DE ACESSO À BIOS ATRAVÉS DE OUTRO COMPUTADOR CONECTADO NA REDE NO MOMENTO DA INICIALIZAÇÃO DO POST; DEVERÁ POSSUIR CAPACIDADE DE REDIRECIONAMENTO DO BOOT DO COMPUTADOR DIRETAMENTE VIA HARDWARE, MESMO COM ESTE DESLIGADO OU COM O SISTEMA OPERACIONAL TRAVADO, INACESSÍVEL OU NÃO INSTALADO, SEM A UTILIZAÇÃO DE AGENTES NO EQUIPAMENTO. DEVERÁ POSSUIR CAPACIDADE DE PERMITIR O ACESSO REMOTO AO COMPUTADOR VIA HARDWARE, MESMO COM ESTE DESLIGADO OU COM O SISTEMA OPERACIONAL TRAVADO OU INACESSÍVEL SEM A UTILIZAÇÃO DE AGENTES NO EQUIPAMENTO; A PLACA MÃE DEVERÁ POSSUIR MEMÓRIA NÃO VOLÁTIL, PARA GRAVAÇÃO DE INFORMAÇÕES DE INVENTÁRIO DE HARDWARE (PLACA MÃE, PROCESSADOR, MEMÓRIA E DISCO) E SOFTWARE, QUE SEJA ACESSÍVEL REMOTAMENTE PELA REDE, INDEPENDENTE DO ESTADO DO SISTEMA OPERACIONAL, BEM COMO POSSUIR SISTEMA DE ALERTAS PROATIVOS QUE PERMITAM MINIMIZAR O TEMPO DE RECUPERAÇÃO DO EQUIPAMENTO DEFEITUOSO; DEVERÁ POSSUIR CAPACIDADE DE INICIAR O MICROCOMPUTADOR A PARTIR DE UMA IMAGEM (ISO) EM UM COMPARTILHAMENTO DE REDE OU CD OU DISQUETE NA CONSOLE DE ADMINISTRAÇÃO, MESMO COM O MICROCOMPUTADOR DESLIGADO; DEVERÁ POSSUIR A CAPACIDADE DE SER GERENCIADA MESMO QUANDO ESTIVER FORA DA REDE CORPORATIVA, CONECTADA NA INTERNET E USANDO NAT; DEVERÁ SUPOSTAR AUTENTICAÇÃO IEEE 802.1X NA INTERFACE DE REDE INTEGRADA PARA AUTENTICAÇÃO NA REDE CORPORATIVA, MESMO SEM QUE O SISTEMA OPERACIONAL TENHA SIDO INICIALIZADO; AS CONFIGURAÇÕES DAS FUNCIONALIDADES DE GERENCIAMENTO PRESENTES NA PLACA MÃE DEVERÃO SER FEITAS SEM A NECESSIDADE DE INTERVENÇÃO PRESENCIAL À MÁQUINA, MESMO COM O SISTEMA OPERACIONAL INOPERANTE; SUPOSTAR QUE O MICROCOMPUTADOR SEJA LIGADO REMOTAMENTE EM HORÁRIOS DETERMINADOS, TODOS OS EQUIPAMENTOS, DENTRO DO MESMO LOTE, DEVEM POSSUIR O MESMO NOME DE MODELO E VERSÃO, SENDO POSSÍVEL VERIFICAR E CONSULTAR VIA "WMI QUERYS" (CSPRODUCT GET NAME, VERSION); OS EQUIPAMENTOS DEVERÃO SER ENTREGUES PRE-CONFIGURADOS PARA ACESSO AO HARDWARE REMOTAMENTE (NOME DE HOST, DOMÍNIO, "PASSWORD", ETC), COM DADOS A SEREM FORNECIDOS PELO CONTRATANTE. PLACA MÃE: FABRICANTE: DO MESMO FABRICANTE DO COMPUTADOR; OU TER OS DIREITOS DE COPYRIGHT DESTA, NÃO SENDO ACEITO SOLUÇÕES EM REGIME DE OEM MATERIAL: LIVRE DE CHUMBO; SENSORES: TEMPERATURA DO CHASSI, DO PROCESSADOR E VELOCIDADE DO COOLER DE CPU, PODENDO O SENSOR DE TEMPERATURA DO PROCESSADOR ESTAR NO MESMO; INTERFACES SATA: MÍNIMO UMA SATAIII; PADRÕES SUPOSTADOS: ACPI 4.0 OU SUPERIOR E PCI 3.0 MÍNIMO; CHIP DE SEGURANÇA: TPM2.0 ONBOARD COM SOFTWARE PARA A IMPLEMENTAÇÃO DOS RECURSOS. GABINETE: FORMATO (DIMENSÕES): DM (DESKTOP MINI) / 1500xM3; COM TOLERÂNCIA DE 10% PARA MAIS. COR: PINTURA EPOXI PREDOMINANTEMENTE PRETO OU GRAFITE; MANUTENÇÃO: NÃO DEVE REQUERER FERRAMENTAS PARA A ABERTURA DO GABINETE, NEM PARA AFIXAÇÃO/REMOÇÃO DE DISCO RÍGIDO, UNIDADE ÓTICA E PLACAS DE EXPANSÃO DO TIPO PCI. INTERFACES: FRONTAL: LÉDS INDICATIVOS DE POWER, ATIVIDADE DE HD + 2 PORTAS USB 3.0 + CONECTORES DE ÁUDIO. ALTO FALANTE: NO MÍNIMO 1,5W RMS INTEGRADO AO GABINETE, SENDO ESTE DESATIVADO AUTOMATICAMENTE AO SER PLUGUADO QUALQUER EQUIPAMENTO NAS SAÍDAS DE ÁUDIO. DEVE VIR COM SUPORTE PADRÃO VESA100 OU OUTRO QUE POSSIBILITE A AFIXAÇÃO DO GABINETE NA PARTE TRASEIRA DO MONITOR. FONTE: PADRÃO: FONTE EXTERNA COM PLUG PADRÃO NBR14136, SEM USO DE ADAPTADORES. DE MESMO FABRICANTE DO COMPUTADOR. POTÊNCIA: MÁXIMO DE 100 WATTS; TENSÃO DE ENTRADA: AC 110/240V, 50 A 60Hz, COM SELEÇÃO AUTOMÁTICA. TECLADO E MOUSE: PADRÃO: ABNT 102/104 TECLAS, PADRÃO ESTENDIDO; PADRÃO MOUSE: ÓPTICO, SCROLL, COM 3 BOTÕES; RESOLUÇÃO MOUSE: 800DPI INTERFACES: USB EM AMBOS. MONITOR: TIPO: LED OU SUPERIOR (WVA, IPS, ETC); TAMANHO NOMINAL: 21.5 POLEGADAS; RESOLUÇÃO SUPOSTADA: 1920X1080; QUANTIDADE DE CORES: 16 MILHÕES; CONECTORES DE ENTRADA: DISPLAY PORT E VGA MÍNIMOS, PODE HAVER OUTRAS DESDE QUE DP E VGA ESTEJAM PRESENTES; CABOS DE VÍDEO DISPLAYPORT COM NO MÁXIMO 1 METRO DE COMPRIMENTO, VISTO QUE HÁ A INTENÇÃO DE FIXA-LOS ATRÁS DO MONITOR, OU MONITOR QUE POSSIBILITE A CONEXÃO SEM NECESSIDADE DE CABOS ENTRE GABINETE E MONITOR, TEMPO DE RESPOSTA MÁXIMO: 8MS; RELAÇÃO DE CONTRASTE: 1000:1 ESTATÍCO; BRILHO: 250CD/M2; COR: PREDOMINANTEMENTE PRETO OU GRAFITE; ÂNGULO DE VISÃO: 170° HORIZONTAL E 160° VERTICAL; MENU OSD: AUTO AJUSTE, INTENSIDADE DE COR, BRILHO, CONTRASTE; FONTE DE ALIMENTAÇÃO: INTEGRADA AO MONITOR AC 100 - 240V, 50 - 60Hz, SELEÇÃO AUTOMÁTICA; AJUSTE DE ALTURA E ROTAÇÃO: 10CM E 90 GRAUS; CERTIFICAÇÕES: TCO, EPA ENERGY STAR; POSSUIR HUB USB3.0 COM DUAS PORTAS 3.0; FABRICANTE: MESMO DO COMPUTADOR. SOFTWARE: SISTEMA OPERACIONAL: WINDOWS 10 PRO 64BITS; DRIVERS: DISPONIBILIDADE DOS DRIVER PARA A CONFIGURAÇÃO DA MÁQUINA EM SITE OFICIAL DO FABRICANTE, SEM RESTRIÇÃO DE ACESSO. UTILITÁRIOS: APENAS UTILITÁRIOS DE DRIVERS. GARANTIA: TIPO: ONSITE INTEGRAL DE FÁBRICA, COM REPOSIÇÃO DE PEÇAS; PERÍODO: 36 MESES A PARTIR DA ENTREGA DEFINITIVA; PRAZO PARA SOLUÇÃO DE CHAMADO TÉCNICO: 48 HORAS APÓS A ABERTURA DE CHAMADO TÉCNICO. CASO ULTRAPASSE ESSE LIMITE DEVERÁ SER FORNECIDO MÁQUINA DE IGUAL CONFIGURAÇÃO OU SUPERIOR PARA SUBSTITUIÇÃO; LOCALIDADE: COORDENADORIA DE TECNOLOGIA DE INFORMAÇÃO; RESTRIÇÕES: UNIDADES DE ARMAZENAMENTO (SSDS E HDDS) QUANDO DEFEITUOSAS E SUBSTITUÍDOS NÃO SERÃO RETIRADOS DAS DEPENDÊNCIAS DESTA COORDENADORIA POR MEDIDA DE SEGURANÇA E SIGILO DAS INFORMAÇÕES, ALÉM DE INTENÇÃO FUTURA DA RECUPERAÇÃO DOS DADOS CONTIDOS POR EMPRESAS ESPECIALIZADAS. DEMAIS CONDIÇÕES: PROCEDIMENTOS DE TROCA OU ATUALIZAÇÃO DE COMPONENTES PELA GARANTIA SÃO DE INTEIRA RESPONSABILIDADE DA CONTRATADA, SENDO VEDADO QUALQUER SOLICITAÇÃO POR PARTE DA CONTRATADA PARA A CONTRATANTE DE PROCEDIMENTOS QUE ENVOLVAM RISCOS AO EQUIPAMENTO COMO ATUALIZAÇÕES DE BIOS, ETC. DOCUMENTAÇÃO BÁSICA: DEVERÁ SER ENTREGUE JUNTO AOS EQUIPAMENTOS, EM PORTUGUÊS, DOCUMENTO COM ORIENTAÇÕES SOBRE CONFIGURAÇÃO E UTILIZAÇÃO DOS MESMOS, CONTANDO TODAS AS RESSALVAS QUE INFLUENCIEM NA GARANTIA. DOCUMENTAÇÃO TÉCNICA: UM MANUAL TÉCNICO POR CONTRATO EM FORMATO FÍSICO E DIGITAL, CONTENDO AS INFORMAÇÕES SOBRE OS PRODUTOS COM INSTRUÇÕES COM IMAGENS ILUSTRATIVAS PARA ORIENTAÇÕES TÉCNICAS DE COMO REMOVER E RECOLocar PEÇAS EXTERNAS E INTERNAS DE MODO CORRETO NO EQUIPAMENTO. COMPLIANCES: ISO 14001; IEC60950; IEC61000; TI VERDE; DEVE ATENDER AS DIRETIVAS EPAT E ROHS; SISTEMA DE LOGÍSTICA REVERSA EM CONFORMIDADE COM A GREENELETRON; REFRIGERAÇÃO: NÍVEL DE RUÍDO, DEVE ATENDER A NBR 10152 OU ISO7779/9236 COMPROVADO ATRAVÉS DE RELATÓRIO DE CONFORMIDADE; CONDIÇÃO DE NOVO: DEVE SER NOVO, DE PRIMEIRO USO, SEM QUALISQUER RESÍDUOS DE USO ANTERIOR, ESTAR EM LINHA DE PRODUÇÃO NA DATA DA LICITAÇÃO, BEM COMO NA DATA DE ASSINATURA DO CONTRATO JUNTO A ENTIDADE CONTRATANTE, ESPECIALMENTE QUANTO A: CHIPSETS, CPUS, HDDS E SSDS, MEMÓRIA RAM E MONITOR. ESTAR EM LINHA DE PRODUÇÃO NA DATA DA ASSINATURA DO CONTRATO. | MULTILASER / AC340 | UN  | 01  | 8.692,00      | 8.692,00 |

|    |   |   |    |    |          |           |
|----|---|---|----|----|----------|-----------|
| 02 | WEBCAM COM RESOLUÇÃO MÍNIMA DE 1080P, MICROFONE EMBUTIDO COM ISOLAMENTO DE RUÍDO, TAXA DE VELOCIDADE DE FOCO MANUAL DE 30FPS, FOV 60-120 °, COMPRIMENTO DO CABO HORIZONTAL DE 200CM, INTERFACE USB2.0, CONTROLE DE CINTILAÇÃO DE 50HZ OU 60HZ, FORMATO DE IMAGEM BMP / JPEG / PNG, FORMATO DE VÍDEO AVI / WMV SENSOR, CMOS 1/3, COMPATÍVEL COM WINDOWS E MAC OS. COMPATÍVEL COM TODOS OS APLICATIVOS E SOFTWARES DE VIDEOCONFERÊNCIA. COM CLIPE UNIVERSAL PARA TODOS OS LAPTOPS E MONITORES. PRONTO PARA TRIPÉ. GARANTIA DE 12 MESES. UNIDADE.  | TS SHARA / 4402   | UN | 01 | 240,00   | 240,00    |
| 03 | NOBREAK SENOIDAL 1.2 KVA (1200 VA) - 600W, CARACTERÍSTICAS TÉCNICAS: POTÊNCIA NOMINAL MÍNIMA EM REGIME CONTÍNUO: 1,2 KVA (1200 VA), FATOR DE POTÊNCIA MÍNIMO: 0,6, TENSÃO DE ENTRADA 120V/220V, VARIAÇÃO ADMISSÍVEL NA TENSÃO DE ENTRADA: +/- 15%, VARIAÇÃO ADMISSÍVEL NA TENSÃO DE SAÍDA: +/- 5%, CAPACIDADE DE POTÊNCIA DE SAÍDA 600 WATTS / 1200 VA; TENSÃO NOMINAL DE SAÍDA 115V/220V; FREQUÊNCIA DE SAÍDA (SINCRONIZADA COM REDE ELÉTRICA) 60 HZ; TIPO DE FORMA DE ONDA SENOIDAL APROXIMADA; CONEXÕES DE SAÍDA NBR 14136; BATERIA SELADA CHUMBO-ACIDO LIVRE DE MANUTENÇÃO E A PROVA DE VAZAMENTO.  | C3 TECH / PH- 320BK   | UN | 01 | 781,00   | 781,00    |
| 04 | HEADSET BIAURICULAR, CIRCUM-AURICULARES (OVER-EAR), MICROFONE INTEGRADO, CANCELADOR DE RUÍDO, CONEXÃO USB, CONTROLE DE ÁUDIO INTEGRADO NO FIO. UNIDADE.   | C3 TECH / PH- 320BK   | UN | 01 | 225,00   | 225,00    |
| 05 | NOTEBOOK - PROCESSADOR: INTEL CORE I5-8265U OU AMD RYZEN 5-3500U OU MODELO SUPERIOR. ARMAZENAMENTO: SSD DE 256GB PCIE NVME M.2 (OU SUPERIOR), MEMÓRIA: TIPO DDR4-2400MHZ 8GB (OU SUPERIOR), INTERFACES: DUAS (02) USB 3.1 (OU SUPERIOR); UMA (01) USB 2.0 (OU SUPERIOR); UMA (01) HDMI; UMA (01) RJ-45 (OU ADAPTADOR PARA UTILIZAÇÃO EM PORTA USB); ENTRADA PARA MICROFONE/FONE DE OUVIDO (COMBO OU SEPARADAS); REDE SEM FIO 802.11 AC; CÂMERA VGA (OU SUPERIOR); MICROFONE INTERNO; ÁUDIO INTERNO; BLUETOOTH 4.1 OU SUPERIOR; TOUCHPAD; TECLADO PADRÃO ABNT OU ABNT2. FONTE: CARREGADOR DE BATERIA UNIVERSAL AC 100-240; BATERIA COM AUTONOMIA MÍNIMA DE 1 HORA; CERTIFICAÇÃO DE EFICIÊNCIA ENERGÉTICA ENERGY STAR OU INMETRO OU EQUIVALENTE. TELA HD LED MÍNIMO DE 14". MÁXIMO DE 15,6" ANTIREFLEXIVA; PLACA DE VÍDEO INTEGRADA; SISTEMA OPERACIONAL: WINDOWS 10 PROFESSIONAL 64 BITS OU SUPERIOR. PESO MÁXIMO: 2,2KG ACESSÓRIOS: MALETA OU MOCHILA PARA TRANSPORTE E MOUSE SEM FIO. GARANTIA DE 12 MESES DO FABRICANTE. UNIDADE. | POSITIVO / MASTER N2240 + SESTINI / ALLIANCE M1 + C3 TECH / M-W17BK | UN | 07 | 5.136,00 | 35.952,00 |
|    |   |   |    |    | TOTAL:   | 45.890,00 |

**LOTE 2 - TV E ACESSÓRIO****VENCEDORA:** IMPÉRIO SOLUÇÕES ADM. E PUBLICAS LTDA.**CNPJ:** 23.106.657/0001-33

| ITEM | DESCRIÇÃO  | MARCA             | UND | QTD | VALORES (R\$) |          |
|------|--|-------------------|-----|-----|---------------|----------|
|      |  |                   |     |     | UNIT          | TOTAIS   |
| 01   | TV LED 49": TECNOLOGIA DA TELA: LED. TAMANHO: 49"(POLEGADAS) OU SUPERIOR. RESOLUÇÃO: FULL HD 1080 P. TIPO: SMART TV COM NAVEGADOR DE INTERNET. CONVERSOR DIGITAL: INTEGRADO. CONEXÕES: HDMI: 02ENTRADAS, USB: 02 ENTRADAS, WI-FI: INTEGRADO, RJ-45: 01 ENTRADA, ENTRADA AV/VÍDEO COMPONENTE (P2): 01 ENTRADA, ENTRADA PARA TV ABERTA: MÍNIMO 01 ENTRADA. ALIMENTAÇÃO BIVOLT 110 - 220 VOLTS ALTERNADA, 60 HZ. ACOMPANHA MÍNIMO: CABO DE ENERGIA, CONTROLE REMOTO, 01 PAR DE PILHAS, MANUAL INSTRUÇÕES PORTUGUÊS. EMBALAGEM CONTENDO IDENTIFICAÇÃO DO PRODUTO E MARCA DO FABRICANTE. GARANTIA MÍNIMA 1 (UM) ANO. UNIDADE. | KONKA /KDG50      | UN  | 02  | 2.464,00      | 4.928,00 |
| 02   | SUPORTE PARA TV DE LCD, PLASMA E LED, UNIVERSAL FIXO, COMPATÍVEL COM TVS DE 14 À 71 POLEGADAS, SUPORTA UM PESO SUSTENTADO DE ATÉ 100 KG, COR PRETO, ACOMPANHA KIT DE INSTALAÇÃO COM PARAFUSOS, ROLDANAS, TRAVAS, BUCHAS E PINOS. GARANTIA MÍNIMA DE 1 ANO. UNIDADE.  | AQUARIO/ SAV-1000 | UN  | 02  | 31,00         | 62,00    |
|      |  |                   |     |     | TOTAL:        | 4.990,00 |



## LOTE 3 - MÓVEIS

VENCEDORA: OLMIR IORIS E CIA LTDA

CNPJ: 70.429.956/0001-99

| ITEM | DESCRIÇÃO  | MARCA             | UND | QTD | VALORES (R\$) |          |
|------|--|-------------------|-----|-----|---------------|----------|
|      |  |                   |     |     | UNIT          | TOTAIS   |
| 01   | MESA RETANGULAR, MEDINDO APROXIMAMENTE 1400X600X730 MM, COM TAMPO FABRICADO EM FIBRA DE MADEIRA AGLOMERADA COM 25 MM DE ESPESSURA, NA COR PADRÃO DO ÓRGÃO/ENTIDADE SOLICITANTE, ACABAMENTO AMBAS AS FACES C/LAMINADO MELAMÍNICO DE BAIXA PRESSÃO, ENCABEÇAMENTO DA PARTE FRONTAL, POSTERIOR E NOS TOPOS TRANSVERSAIS COM FITA BORDA PVC DE 2 MM DE ESPESSURA, PAINÉIS LATERAIS EM FIBRA DE MADEIRA AGLOMERADA DE 25 MM DE ESPESSURA, ENCABEÇAMENTO DA PARTE FRONTAL, POSTERIOR E NOS TOPOS TRANSVERSAIS COM FITA BORDA PVC DE 2 MM DE ESPESSURA, DOTADOS DE SAPATAS NIVELADORAS DE POLIPROPILENO INJETADO E HASTE METÁLICA COM REGULAGEM ATRAVÉS DE ROSCA M6, PAINEL FRONTAL EM FIBRA DE MADEIRA AGLOMERADA DE 18 MM DE ESPESSURA, ENCABEÇAMENTO NOS TOPOS, COM FITA BORDA PVC DE 0,45 MM DE ESPESSURA, FIXAÇÃO DO PAINEL FRONTAL AOS PAINÉIS LATERAIS E FEITA ATRAVÉS DE PARAFUSO MINIFIX COM BUCHA NYLON A FIXAÇÃO DOS PAINÉIS LATERAIS A SUPERFÍCIE É FEITA ATRAVÉS DE PARAFUSO MINIFIX COM BUCHA NYLON. A DISTANCIA ENTRE O TOPO DOS PAINÉIS LATERAIS A SUPERFÍCIE INFERIOR DO TAMPO É DE 5 MM. UM GAVETEIRO COM DUAS GAVETAS, MEDINDO 330 X 450 X 345 MM, CORPO, FRENTES E GAVETAS INTERNAS SÃO FABRICADAS EM FIBRA DE MADEIRA AGLOMERADA COM 18 MM DE ESPESSURA, ACABAMENTO EM AMBAS AS FACES, COM LAMINADO MELAMÍNICO DE BAIXA PRESSÃO (BP). CORPO E GAVETAS INTERNAS, COM ENCABEÇAMENTOS NOS TOPOS, FITA BORDA DE 0,45 MM DE ESPESSURA, TAMPOS E FRENTES DE GAVETAS COR PADRÃO, COM ENCABEÇAMENTO NOS TOPOS, FITA BORDA 2,0 MM DE ESPESSURA, FUNDO DAS GAVETAS EM MDF 3 MM DE ESPESSURA COM PINTURA GOFRATO ARGILA, GAVETAS INTERNAS DOTADAS DE CORREDIÇAS EM AÇO ESTAMPADO COM ROLETES DE NYLON, SISTEMA DE FREIO QUE DELIMITA A ABERTURA DA GAVETA, COM CAPACIDADE DE CARGA DE ATÉ 20 KG, EM CADA GAVETA. FECHADURA CILÍNDRICA, QUATRO PINOS, COM FECHAMENTO SIMULTÂNEO DE TODAS AS GAVETAS, COM CHAVE E CHAVE RESERVA, AMBAS COM SISTEMA ESCAMOTEÁVEL ANTI-QUEBRA. PUXADOR ALÇA, FIXADO SOB O TAMPO DA MESA. UM ACABAMENTO EM AMBAS AS FACES, COM LAMINADO MELAMÍNICO DE BAIXA PRESSÃO, ENCABEÇAMENTO DA PARTE FRONTAL, POSTERIOR E NOS TOPOS TRANSVERSAIS COM FITA BORDA PVC DE 2 MM DE ESPESSURA, FIXADO COM PARAFUSOS EM CHAPAS METÁLICAS ESTAMPADAS, ENCAIXADAS EM CORREDIÇAS METÁLICAS SOBRE ROLDANAS DE NYLON COM ROLAMENTO, AUTO-LUBRIFICANTES E COM SISTEMA DELIMITADOR DE ABERTURA E FREIO, GARANTIA DE NO MÍNIMO 1 ANOS, UNIDADE. | VANDAFLEX/COLT    | UN  | 01  | 600,00        | 600,00   |
| 02   | POLTRONA DIRETOR GIRATÓRIA COM BRAÇO, ASSENTO/ENCOSTO EM ESPUMA INJETADA EM POLIURETANO INDEFORMÁVEL, DENSIDADE DE 45 KG/M3, REVESTIDA EM TECIDO POLIÉSTER. BORDAS EM PERFIL DE PVC. BASE GIRATÓRIA COM DISPOSITIVO DE RELAX, 5 PÉS EM AÇO PINTADO EM EPÓXI-PÓ PELO SISTEMA ELETROSTÁTICO COM CAPAS EM POLIPROPILENO, 5 RODÍZIOS DUPLOS GIRATÓRIOS, COLUNA CENTRAL EM TUBO, PROTEÇÃO TELESCÓPICA EM POLIESTIRENO DE ALTO IMPACTO, MECANISMO DE REGULAGEM COM PISTÃO A GÁS (HIDRO PNEUMÁTICO), DISPOSITIVO PARA REGULAGEM MILIMÉTRICA DA ALTURA DO ASSENTO.BRAÇOS EM POLIURETANO INJETADO, INTEGRAL SKYN, PRETO, ESTRUTURA EM AÇO. COM PRAZO DE GARANTIA DE NO MÍNIMO 12 MESES E FABRICADA DE ACORDO COM AS NORMAS VIGENTES. DIMENSÕES: - ENCOSTO: 61 CM/ALTURA. X 46 CM/LARGURA- ASSENTO: 49 CM/LARGURA X 48 CM/PROFUNDIDADE. VARIAÇÃO MÁXIMA PERMITIDA, NAS DIMENSÕES, DE ATÉ 5CM. UNIDADE.   | VANDAFLEX/DIRETOR | UN  | 02  | 850,00        | 1.700,00 |
|      |  |                   |     |     | TOTAL:        | 2.300,00 |

Cuiabá-MT, 02 de março de 2023.

Marcos Alexandre Pereira Stocco  
Pregoeiro SETASC

## ADMINISTRAÇÃO INDIRETA

## MT PAR

## MT PARTICIPAÇÕES E PROJETOS S.A.

EXTRATO DO 2º TERMO ADITIVO AO CONTRATO Nº 018/2021/  
MTPAR

**CONTRATANTE:** MT Participações e Projetos S.A. - MT-PAR, CNPJ 17.816.442/0001-03.

**CONTRATADA:** Disbranco Comércio e Distribuição de Alimentos LTDA, CNPJ 33.823.751/0001-67.

**OBJETO:** Constitui objeto do presente instrumento o reequilíbrio econômico financeiro do Contrato no 018/2021/MTPAR, em decorrência da mudança nos preços praticados pelo mercado para os itens fornecidos pela Contratada, que se encontram mais caros do que os preços pré-estabelecidos pelo presente instrumento contratual.

**DOTAÇÃO ORÇAMENTÁRIA:** Unidade Orçamentária: 04501. Programa: 036. Projeto Atividade: 2007. Natureza e elemento de Despesa: 3.3.90.30.000. Fonte: 1.500.0000.

**NOVO VALOR GLOBAL:** R\$ 27.622,56 (Vinte e sete mil, seiscentos e vinte e dois reais e cinquenta e seis centavos).

**DATA DE ASSINATURA:** 24 de fevereiro de 2022.

**PROTOCOLO Nº:** MTPAR-PRO-2022/00351.

**ASSINAM:** Pela Contratante, WENER SANTOS e pela Contratada ANA FLAVIA CASTRO BORBA YAMAMOTO.

A íntegra do contrato pode ser consultada no portal de transparência do Governo do Estado de Mato Grosso.



- **Eu prometo que vou mudar, ele me disse.**



- **Eu espero que sim. Só não esperei para descobrir.**

*Se você passa por isso ou conhece alguém que passa, não se cale. Precisamos conversar sobre violência doméstica e como superá-la.*

**NÃO CALE. FALE.**



Violência contra a mulher é crime. Denuncie. Ligue **180**

@govmatogrosso

www.mt.gov.br

# Atualize seus dados no SUS.



Procure a unidade de saúde mais próxima de você.



Apresente seu documento com foto e comprovante de residência.

**Sua atualização só pode ser feita de forma presencial.** Atualizar os dados é importante para localizar você que precisa realizar consultas, exames e cirurgias.



**Governo de Mato Grosso**

# PROCURADORIA GERAL DO ESTADO

**EXTRATO DO 4º TERMO ADITIVO AO CONTRATO Nº 001/2020/PGE**  
**CONTRATANTE:** PROCURADORIA GERAL DO ESTADO - PGE/MT.  
**CONTRATADA:** W. A. EQUIPAMENTOS E SERVIÇOS LTDA.  
**OBJETO:** PRORROGAÇÃO DO PRAZO DE VIGÊNCIA CONTRATUAL POR MAIS 12 (DOZE) MESES  
**VALOR GLOBAL:** R\$ 275.445,84 (DUZENTOS E SETENTA E CINCO MIL, QUATROCENTOS E QUARENTA E CINCO REAIS E OITENTA E QUATRO CENTAVOS).  
**VIGÊNCIA:** DE 06/03/2023 ATÉ 05/03/2024.  
**PROCESSO Nº:** PGE-PRO-2022/15977  
**ASSINAM:** PELA CONTRATANTE: PROCURADOR GERAL ADJUNTO E ORDENADOR DE DESPESAS LUIS OTÁVIO TROVO MARQUES DE SOUZA E PELA CONTRATADA: WELLINGTON REINALDO NABUCO

**EXTRATO DO 1º TERMO ADITIVO AO CONTRATO Nº 004/2022/PGE**  
**CONTRATANTE:** PROCURADORIA GERAL DO ESTADO - PGE/MT.  
**CONTRATADA:** EMPRESA MATO-GROSSENSE DE TECNOLOGIA DA INFORMAÇÃO - MTI  
**OBJETO:** PRORROGAÇÃO DO PRAZO DE VIGÊNCIA CONTRATUAL POR MAIS 12 (DOZE) MESES.  
**VALOR GLOBAL:** R\$ 176.660,00 (CENTO E SETENTA E SEIS MIL E SEISCENTOS E SESENTA REAIS)  
**VIGÊNCIA:** 25/02/2023 a 24/02/2024  
**PROCESSO Nº:** PGE-PRO-2022/15703  
**ASSINAM:** PELA CONTRATANTE: PROCURADOR GERAL ADJUNTO E ORDENADOR DE DESPESAS LUIS OTAVIO TROVO MARQUES DE SOUZA E PELA CONTRATADA DIRETOR PRESIDENTE INTERINO E DIRETOR VICE-PRESIDENTE TITULAR CLEBERSON ANTONIO SÁVIO GOMES

**TERMO DE RATIFICAÇÃO DE INEXIGIBILIDADE DE LICITAÇÃO**  
**PROCESSO:** PGE-PRO-2023/00849  
**OBJETO:** AQUISIÇÃO DE 01 (UMA) VAGA PARA O CURSO PROGRAMA DE CERTIFICAÇÃO PROFISSIONAL EM CONCESSÕES E PPPS DA APMG INTERNATIONAL (CP³P)  
**FORNECEDOR:** RADAR PPP LTDA., CNPJ Nº 20.159.727/0001-23.  
**VALOR TOTAL:** R\$ 6.900,00 (SEIS MIL E NOVECENTOS REAIS).  
**FUNDAMENTO:** ARTIGO 74, III, ALÍNEA F, DA LEI Nº 14.133/2021.  
**RATIFICO:** NOS TERMOS DO ARTIGO 72, INCISO VIII E PARÁGRAFO ÚNICO, DA LEI Nº 14.133/2021, A PRESENTE **INEXIGIBILIDADE DE LICITAÇÃO** EM CONFORMIDADE COM O TERMO DE REFERÊNCIA E PARECER Nº 371/SGAC/PGE/2023.

**Soraya Mota Queiroz Salvador**

Diretora Geral e Ordenadora de Despesa do FUNJUS-PGE/MT  
 (Original assinado)

**PORTARIA Nº 014/PGE/2023**

**O PROCURADOR-GERAL DO ESTADO DE MATO GROSSO**, no uso de suas atribuições conferidas pela Lei Complementar nº 111, de 1º de julho de 2002, e

Considerando o disposto na Legislação vigente acerca da necessidade de acompanhamento, fiscalização e demais providências pertinentes aos contratos celebrados, através da aplicação e consolidação dos instrumentos administrativos e legais, visando um maior controle por parte da administração pública;

**RESOLVE:**

**Art. 1º.** Designar os servidores indicados no quadro abaixo para, sem prejuízo de suas atribuições, exercerem, respectivamente, os cargos de **FISCAL** e **FISCAL SUBSTITUTO** de contrato:

| Contrato Nº | Contratada  | Objeto  | Valor R\$      | Processo nº        | Fiscal do Contrato  |
|-------------|---|---|----------------|--------------------|---|
| 004/2022    | EMPRESA MATO-GROSSENSE DE TECNOLOGIA DA INFORMAÇÃO - MTI. | 1º TERMO ADITIVO DE PRORROGAÇÃO DE VIGÊNCIA POR 12 MESES  | R\$ 176.660,00 | PGE-PRO-2022/15703 | TITULAR: Raiza Campos Antoniacomi<br>SUBSTITUTO: Luis Gustavo da Silva                    |
| 001/2020    | W.A. EQUIPAMENTOS E SERVIÇOS LTDA.                        | 4º TERMO ADITIVO DE PRORROGAÇÃO DE VIGÊNCIA POR 12 MESES  | R\$ 275.445,84 | PGE-PRO-2022/15977 | TITULAR: Guilherme Antonio Pereira Militão<br>SUBSTITUTO: Gleison de Souza Veiga          |
| 10001/2023  | RADAR PPP LTDA  | AQUISIÇÃO DE 01 (UMA) VAGA PARA OCURSO PROGRAMA DE CERTIFICAÇÃO PROFISSIONAL EM CONCESSÕES E PPPs DA APMG INTERNATIONAL (CP³P). | R\$ 6.900,00   | PGE-PRO-2023/00849 | TITULAR: Caio Felipe Caminha de Albuquerque<br>SUBSTITUTO: Carlos Eduardo de Sousa Bonfim |

**Art. 2º.** Esta portaria entrará em vigor na data da sua publicação.

**REGISTRE - SE, PUBLIQUE - SE, CUMPRA - SE.**

Procuradoria Geral do Estado, em Cuiabá - MT, 28 de Fevereiro de 2023.

FRANCISCO DE ASSIS DA SILVA LOPES

Procurador-Geral do Estado

**DONA AEDE**  
DIGITAL INFLUENDEUER

**VAMOS CANCELAR A DENGUE DE VEZ.**

- COLOQUE AREIA NOS PRATINHOS DAS PLANTAS
- ELIMINE FOCOS DE ÁGUA PARADA E CUBRA PNEUS E GARRAFAS
- LIMPE CALHAS, PISCINAS E QUINTAIS

Siga a gente nas redes sociais para ver tudo que a Dona Aede está postando sobre a Dengue.

govmatogrosso

Governo de Mato Grosso

## DEFENSORIA PÚBLICA

ATO Nº. 062/2023

**A DEFENSORA PÚBLICA-GERAL DO ESTADO DE MATO GROSSO**, no uso de suas atribuições institucionais, especialmente a conferida pelo art. 11, incisos I e V, da Lei Complementar nº 146, de 29 de dezembro de 2003, resolve nomear **LUANA DUARTE LIMA DOVIGI** no cargo de Assessora Jurídica (DP-CNE-III) da Defensoria Pública do Estado de Mato Grosso, conforme a Lei nº 10.773 de 05 de dezembro de 2018, com efeitos a partir da data de publicação

Cuiabá/MT, 01 de março de 2023.

**MARIA LUZIANE RIBEIRO DE CASTRO**  
Defensora Pública-Geral do Estado de Mato Grosso

**EXTRATO DO 1º TERMO ADITIVO AO CONTRATO Nº 012/2022/DPE/MT**

Processo nº 15353/2022.

Contratante: DEFENSORIA PÚBLICA DO ESTADO DE MATO GROSSO.

Contratada: RHIGOR SEGURANÇA E VIGILANCIA PATRIMONIAL EIRELI.

Do Objeto: O presente objetiva prorrogar o prazo de vigência do Contrato nº 012/2022/DPMT, por mais 12 (doze) meses.

Da Vigência: O prazo de vigência do Termo Aditivo terá início em 15/02/2023 e término em

15/02/2024, podendo ser modificado por mútuo acordo entre as partes.

Data da assinatura: 03/02/2023.

Fundamento Legal: fundamentado no artigo 51, da Lei Federal nº 8.666/93, nos termos do Processo nº 15353/2022, Parecer Técnico nº 022/2023.

Assinam: Primeiro Subdefensor Público Geral: Rogério Borges Freitas,

Rep Legal: Leopoldo De Moraes Godinho Neto.

PORTARIA Nº 251/2023/SDPG

**A SEGUNDA SUBDEFENSORA PÚBLICA-GERAL DO ESTADO DE MATO GROSSO**, no uso de suas atribuições legais e institucionais, conferidas pelo art. 14 - Seção I - A da Lei 146/2003 com redação modificada pela Lei Complementar 608/2018;

**Art. 1º CONCEDER** a Defensora Pública Carolina Renee Pizzini Weitkiewic, matrícula 100988, usufruto de 17 (dezessete) dias de férias individuais, para serem usufruídas nos dias 01.03.2023 a 17.03.2023, referente ao período aquisitivo 2021/2022, conforme código nº 009222.

**Art. 2º CONCEDER** a Defensora Pública Jacqueline Gevizier Rodrigues Ciscato, matrícula 100520, usufruto de 1 (um) dia de folga compensatória, para ser usufruída no dia 17.02.2023, referente ao plantão integrado, conforme código nº 009357.

**Art. 3º CONCEDER** a Defensora Pública Hevillin Lyra Nazario de Figueiredo, matrícula 101004133, usufruto de 12 (doze) dias de férias individuais, para serem usufruídas nos dias 17.04.2023 a 28.04.2023, referente ao período aquisitivo 2021/2022, conforme código nº 009383.

**Art. 4º CONCEDER** a Defensora Pública Corina Pissato, matrícula 100692, usufruto de 2 (dois) dias de férias compensatórias, para serem usufruídas nos dias 17.04.2023 a 18.04.2023, referente ao plantão integrado, conforme código nº 009391.

**Art. 5º CONCEDER** ao Defensor Público Hugo Leonardo Bonfim Fernandes, matrícula 100186, usufruto de 3 (três) dias de férias compensatórias, para serem usufruídas nos dias 22.02.2023 a 24.02.2023, referente ao plantão integrado, conforme código nº 009394.

**Art. 6º CONCEDER** a Defensora Pública Maria Luziane Ribeiro de Castro, matrícula 100112, usufruto de 3 (três) dias de férias compensatórias, para serem usufruídas nos dias 15.03.2023 a 17.03.2023, referente ao plantão integrado, conforme código nº 009395.

**Art. 7º CONCEDER** ao Defensor Público Rodrigo Bassi Saldanha, matrícula 100172, usufruto de 2 (dois) dias de férias compensatórias, para serem usufruídas nos dias 23.02.2023 a 24.02.2023, referente ao plantão integrado, conforme código nº 009401.

**Art. 8º CONCEDER** ao Defensor Público Joao Tomaz Neto, matrícula 101004131, usufruto de 3 (três) dias de férias compensatórias, para serem usufruídas nos dias 03.04.2023 a 05.04.2023, referente ao plantão integrado, conforme código nº 009408.

**Art. 9º CONCEDER** ao Defensor Público Erico Ricardo da Silveira, matrícula 100555, usufruto de 1 (um) dia de folga compensatória, para ser usufruída no dia 10.03.2023, referente ao plantão integrado, conforme código nº 009411.

**Art. 10. CONCEDER** ao Defensor Público Marcos Rondon Silva, matrícula 100049, usufruto de 5 (cinco) dias de férias compensatórias, para serem usufruídas nos dias 20.03.2023 a 24.03.2023, referente ao plantão integrado, conforme código nº 009412.

**Art. 11. CONCEDER** ao Defensor Público Marcos Rondon Silva, matrícula 100049, usufruto de 5 (cinco) dias de férias compensatórias, para serem usufruídas nos dias 27.03.2023 a 31.03.2023, referente ao plantão integrado, conforme código nº 009413.

**Art. 12. CONCEDER** ao Defensor Público Odonias França de Oliveira, matrícula 100375, usufruto de 5 (cinco) dias de férias compensatórias, para serem usufruídas nos dias 08.05.2023 a 12.05.2023, referente ao plantão integrado, conforme código nº 009417.

**Art. 13. CONCEDER** ao Defensor Público Odonias França de Oliveira, matrícula 100375, usufruto de 5 (cinco) dias de férias compensatórias, para serem usufruídas nos dias 12.06.2023 a 16.06.2023, referente ao plantão integrado, conforme código nº 009418.

**Art. 14. CONCEDER** ao Defensor Público Odonias França de Oliveira, matrícula 100375, usufruto de 5 (cinco) dias de férias compensatórias, para serem usufruídas nos dias 06.11.2023 a 10.11.2023, referente ao plantão integrado, conforme código nº 009419.

**Art. 15. CONCEDER** ao Defensor Público Odonias França de Oliveira, matrícula 100375, usufruto de 5 (cinco) dias de férias compensatórias, para serem usufruídas nos dias 19.02.2023 a 23.02.2023, referente ao plantão integrado, conforme código nº 009420.

**Art. 16. CONCEDER** a Defensora Pública Corina Pissato, matrícula 100692, usufruto de 5 (cinco) dias de férias compensatórias, para serem usufruídas nos dias 10.04.2023 a 14.04.2023, referente ao plantão integrado, conforme código nº 009421.

**Art. 17. CONCEDER** a Defensora Pública Milena Barboza Bortoloto, matrícula 100708, usufruto de 2 (dois) dias de férias compensatórias, para serem usufruídas nos dias 18.05.2023 a 19.05.2023, referente ao plantão integrado, conforme código nº 009422.

**Art. 18. CONCEDER** ao Defensor Público Air Praeiro Alves, matrícula 100080, usufruto de 2 (dois) dias de férias compensatórias, para serem usufruídas nos dias 01.03.2023 a 02.03.2023, referente ao plantão integrado, conforme código nº 009425.

**Art. 19. CONCEDER** ao Defensor Público Air Praeiro Alves, matrícula 100080, usufruto de 1 (um) dia de folga compensatória, para ser usufruída no dia 03.03.2023, referente ao plantão integrado, conforme código nº 009426.

**Art. 20. CONCEDER** ao Defensor Público Air Praeiro Alves, matrícula 100080, usufruto de 2 (dois) dias de férias compensatórias, para serem usufruídas nos dias 06.03.2023 a 07.03.2023, referente ao plantão integrado, conforme código nº 009427.

**Art. 21. CONCEDER** ao Defensor Público Bruno Cury de Moraes, matrícula 101003824, usufruto de 1 (um) dia de folga compensatória, para ser usufruída no dia 05.04.2023, referente ao plantão integrado, conforme procedimento nº 009428.

**Art. 22. CONCEDER** ao Defensor Público Bruno Cury de Moraes, matrícula 101003824, usufruto de 1 (um) dia de folga compensatórias, para ser usufruída no dia 10.04.2023 referente ao plantão integrado, conforme código nº 009429.

**Art. 23. CONCEDER** ao Defensor Público Vinicius Ferrarin Hernandez, matrícula 100986, usufruto de 3 (três) dias de férias compensatórias, para serem usufruídas nos dias 01.03.2023 a 03.03.2023, referente ao plantão integrado, conforme código nº 009432.

**Art. 24. CONCEDER** a Defensora Pública Carolina Renee Pizzini Weitkiewic, matrícula 100988, usufruto de 1 (um) dia de folga compensatória, para ser usufruída no dia 28.02.2023, referente ao plantão integrado, conforme código nº 009433.

**Art. 25. CONCEDER** a Servidora Pública Yasmin Shiguematsu Varjão, matrícula 101004017, usufruto de 1 (um) dia de folga compensatória, para ser usufruída no dia 17.02.2023, referente ao plantão integrado, conforme código nº 009400.

**Art. 26. CONCEDER** a Servidora Pública Ana Carolina Martins Candido, matrícula 101004568, usufruto de 1 (um) dia de folga compensatória, para ser usufruída no dia 03.03.2023 referente ao plantão integrado, conforme código nº 009402.

**Art. 27. CONCEDER** a Servidora Pública Aristela Yanuma Rocha Porofó Macedo, matrícula 101146, usufruto de 2 (dois) dias de férias compensatórias, para serem usufruídas nos dias 15.06.2023 a 16.06.2023, referente ao plantão integrado, conforme código nº 009403.

**Art. 28. CONCEDER** a Servidora Pública Aristela Yanuma Rocha Porofó Macedo, matrícula 101146, usufruto de 1 (um) dia de folga compensatória, para ser usufruída no dia 19.06.2023, referente ao plantão integrado, conforme código nº 009404.

**Art. 29. CONCEDER** a Servidora Pública Barbara Lopes de Almeida, matrícula 100910, usufruto de 1 (um) dia de folga compensatória, para ser usufruída no dia 17.02.2023, referente ao plantão integrado, conforme código nº 009405.

**Art. 30. CONCEDER** a Servidora Pública Cristiane dos Santos Tealdo, matrícula 100994, usufruto de 5 (cinco) dias de férias compensatórias, para serem usufruídas nos dias 27.02.2023 a 03.03.2023, referente ao plantão integrado, conforme código nº 009406.

**Art. 31. CONCEDER** a Servidora Pública Cristiane dos Santos Tealdo, matrícula 100994, usufruto de 5 (cinco) dias de férias compensatórias, para serem usufruídas nos dias 06.03.2023 a 10.03.2023, referente ao plantão integrado, conforme código nº 009407.

**Art. 32. CONCEDER** a Servidora Pública Alice Dominik de Oliveira Dourado, matrícula 101004384, usufruto de 15 (quinze) dias de férias individuais, para serem usufruídas nos dias 02.05.2023 a 16.05.2023, referente ao período aquisitivo 2021/2022, conforme código nº 009409.

**Art. 33. CONCEDER** a Servidora Pública Gylliana Gabriela de Lima Rizzardi, matrícula 100687, usufruto de 1 (um) dia de folga compensatória, para ser usufruída no dia 07.03.2023, referente ao plantão integrado, conforme código nº 009410.

**Art. 34. CONCEDER** ao Servidor Público Bruno Marcel Ferreira, matrícula 101004229, usufruto de 2 (dois) dias de férias compensatória, para serem usufruídas nos dias 16.02.2023 a 17.02.2023, referente ao plantão integrado, conforme código nº 009414.

**Art. 35. CONCEDER** ao Servidor Público Victor Hugo Todisco Soares, matrícula 101004478 usufruto de 15 (quinze) dias de férias individuais, para serem usufruídas nos dias 22.03.2023 a 05.04.2023, referente ao período aquisitivo 2022/2023, conforme procedimento nº 18550/2023.

**Art. 36. CONCEDER** ao Defensor Público João Tomaz Neto, matrícula 101004131 usufruto de 20 (vinte) dias de férias individuais, para serem usufruídas nos dias 10.04.2023 a 29.04.2023, referente ao período aquisitivo 2022/2023, conforme procedimento nº 18267/2023. Ademais, o Defensor Público Marcelo Pompeo Pimenta Negri, irá atuar em substituição plena, em acúmulo de funções.

**Art. 37. CANCELAR** 1 (um) dia de folga compensatória do Defensor Público Rafael Rodrigues Pereira Cardoso, matrícula 100343, que seriam usufruídas no dia 20.04.2023, já deferida anteriormente por meio da Portaria nº 065/2023/SDPG, publicada no Diário Oficial do Estado nº 28.419 do dia 18 de janeiro de 2023, conforme procedimento nº 18518/2023.

**Art. 38. CANCELAR** 3 (três) dias de férias compensatórias do Defensor Público Rafael Rodrigues Pereira Cardoso, matrícula 100343, que seriam usufruídas nos dias 24.04.2023 a 26.04.2023, já deferidas anteriormente por meio da Portaria nº 065/2023/SDPG, publicada no Diário Oficial do Estado nº 28.419 do dia 18 de janeiro de 2023, conforme procedimento nº 18518/2023.

Cuiabá/MT, 01 de março de 2023.

**MARIA CECÍLIA ALVES DA CUNHA**  
Segunda Subdefensora Pública-Geral do Estado de Mato Grosso

# O IPVA 2023 MUDOU O CALENDÁRIO



**GANHE  
DESCONTO  
COM A NOTA MT**



**Vencimento em 31 de maio  
para todos os veículos**



**Até 22 de maio  
pagamento à vista  
com 15 % de desconto**



**Informações sobre  
o parcelamento  
confira no site da SEFAZ  
sefaz.mt.gov.br**



**Quem pede CPF na nota  
consegue ainda mais  
descontos.**



**Governo de  
Mato  
Grosso**



BAIXE O APLICATIVO E  
ACOMPANHE OS SORTEIOS.

# O jeito mais fácil de concorrer a mais de 1000 prêmios por mês: pede CPF na nota.



Quando você pede o CPF na nota, todo mundo ganha. Você ganha, porque concorre a mais de mil prêmios por mês. A instituição social que você escolher também ganha, porque outro prêmio é repassado a ela. E Mato Grosso inteiro ganha, porque tem mais recursos para investir na educação, saúde e segurança de todos. Garantir isso é muito fácil: **é só entrar no site, fazer cadastro e pedir o CPF na Nota MT.**

[nota.mt.gov.br](https://nota.mt.gov.br)



SIGILO TOTAL DAS  
SUAS INFORMAÇÕES.

Antes de fazer seu cadastro, confira o regulamento completo no site.

SEFAZ  
Secretaria  
de Estado  
de Fazenda



Governo de  
**Mato  
Grosso**

# PODER EXECUTIVO MUNICIPAL

## PREFEITURA MUNICIPAL DE ALTO ARAGUAIA

**CONTRATO: 029/2023**

Contratada: Construtora Nogueira Eireli. Objeto: Contratação De Empresa Para Reforma Em Ponte De Madeira Sobre O Córrego Ribeirãozinho Na Mt 465 Km 89,1, Córrego Da Paca Na Mt 465 Km 85,98, Córrego Do Meio Mt 465, Km 81,41 E Córrego Ribeirão Claro Mu 34 Km 05, Oriundos Do Convenio 0538-2022. Prazo: O presente contrato vigorará pelo tempo de 150 (cento e cinquenta) dias até 30/07/2023, e o prazo de execução é de 60 (sessenta) dias, a contar da expedição da Ordem de Serviço - OS. Valor Total: O preço total deste contrato é, desta forma, de R\$ 2.781.651,66 (dois milhões setecentos e oitenta e um mil seiscentos e cinquenta e um reais e sessenta e seis centavos), dividido nas seguintes pontes, conforme abaixo: Córrego Ribeirãozinho Na MT 465 KM 89,1 - R\$ 520.972,89. Córrego da Paca Na MT 465 Km 85,98 - R\$ 574.444,90 Córrego do Meio MT 465, KM 81,41 - R\$ 459.423,56. Córrego Ribeirão Claro MU 34 KM 05 - R\$ 1.226.810,31. Data: 02/03/2023.

**Alto Araguaia - MT, 02/03/2023**  
**JULIANE RIBEIRO TELES**  
**SETOR DE LICITAÇÕES**

**Publicar-65-99228-9990**

## PREFEITURA MUNICIPAL DE ALTO GARÇAS

**AVISO DE RESULTADO do Pregão Presencial Nº 00000001/2023**

O Município de torna público o resultado do Julgamento da licitação supramencionada, julgada no dia 02 de março 2023, com início às 08:45, tendo como objeto pela despesa empenhada contratação de serviços técnicos profissionais na área de psicologia para assessoria para o Centro de Referência de Assistência Social- CRAS e demais unidades. das quais foram vencedoras a(s) empresa(s): Itens 40000, ADRIANA FERREIRA GOMES 03600954105, inscrita no CNPJ sob o número 42.244.495/0001-44, no valor de R\$ 76.800,00(setenta e seis mil e oitocentos reais). ALTO GARÇAS - MT, 2 de março de 2023. MICHELE MORAES AMORIM SCHAEFER-CONDUTORA DE PROCESSOS

**AVISO DE RESULTADO do Pregão Presencial Nº 00000003/2023**

O Município de torna público o resultado do Julgamento da licitação supramencionada, julgada no dia 1 de março 2023, com início às 08:45, tendo como OBJETO REGISTRO DE PREÇOS PARA FUTURA E EVENTUAL CONTRATAÇÃO DE SERVIÇOS DE PROFISSIONAIS ESPECIALIZADOS EM OFICINAS DO TIPO AULAS DE BOX, AULAS DE BALE E AULAS DE VIOLÃO PARA EXECUTAR OS PROJETOS DA SECRETARIA DE ASSISTÊNCIA SOCIAL. Das quais foram vencedoras as empresas: Itens 211146917, ALGEMIRO GIL FRANCA NETO, inscrita no CNPJ sob o número 20.707.628/0001-39 no valor de R\$ 120.000,00(cento e vinte mil reais); Itens 211146915, TATIANA DOS SANTOS RIBEIRO, inscrita no CNPJ sob o número 18.558.383/0001-83 no valor de R\$ 102.000,00(cento e dois mil reais); Itens 211146916, AQUILES FERREIRA DA CRUZ, inscrita no CNPJ sob o número 28.862.835/0001-70, no valor de R\$ 108.000,00(cento e oito mil reais). ALTO GARÇAS - MT, 2 de março de 2023. MICHELE MORAES AMORIM SCHAEFER -CONDUTORA DE PROCESSOS

## PREFEITURA MUNICIPAL DE ARENÁPOLIS

**AVISO DE ABERTURA DO EDITAL**  
**DO PREGÃO PRESENCIAL Nº 005/2023**

OBJETO: AQUISIÇÃO DE GÊNEROS ALIMENTÍCIOS PARA A MERENDA ESCOLAR DAS ESCOLAS MUNICIPAIS DE ARENAPOLIS-MT. Data da Abertura: Às 09: 00 horas, do dia 16 de Março de 2023, no endereço acima. Edital Completo: Afixado no endereço acima e na Internet, site [www.arenapolis.mt.gov.br](http://www.arenapolis.mt.gov.br). Fundamento Legal: Regida pela Lei nº 10.520, de 17 de julho de 2002 e subsidiariamente pela Lei 8.666 de 21/06/93 (com alterações da Lei 8.883/94 e da Lei nº 9.648/98). Arenápolis - MT, 02 de Março de 2023.

**REGINA LÚCIA DE SOUZA - PREGOEIRA**

**ASPLEMAT Publicações 65.3365-0800**

## PREFEITURA MUNICIPAL DE ARIPUANÃ

**REQUERIMENTO DE RENOVAÇÃO**  
**DE LICENÇA DE OPERAÇÃO**

PREFEITURA MUNICIPAL DE ARIPUANÃ CNPJ Nº 03.507.498/0001-71 torna público que requereu a SEMA, a Renovação da LO para o Sistema de Abastecimento de Água da sede do município, localizado na Avenida 02 de Dezembro, n.º 1208, Centro, município de Aripuanã/MT.

**K3 Publicações em Jornais - k3publicacao@gmail.com**

## PREFEITURA MUNICIPAL DE BRASNORTE

**AVISO DE LICITAÇÃO**  
**TOMADA DE PREÇO Nº001/2023**

O MUNICÍPIO DE BRASNORTE, ESTADO DE MATO GROSSO por meio da Comissão Permanente de Licitação, nomeada pela portaria 122/2023, TORNA PÚBLICO, para conhecimento dos interessados que, de conformidade com estatuído na Lei Nº 8.666 de 21 de junho de 1993, e demais legislações pertinentes, fará realizar no seu Departamento de Licitação, localizado na Sede da Prefeitura Municipal de Brasnorte licitação na modalidade TOMADA DE PREÇO Nº 001/2023, do tipo MENOR PREÇO, com critério de julgamento GLOBAL, onde as documentações e as propostas serão recebidas às 08:00 horas do dia 20 de março de 2023, para contratação de empresa especializada em serviço de engenharia para fornecimento de mão de obra necessária para construção de 50 (cinquenta) unidades habitacionais para grupos familiares de interesse social dentro do programa "SER FAMÍLIA HABITAÇÃO", conforme projetos e planilhas disponibilizados pela SINFRAMT, demanda da Secretaria de Assistência Social no município de Brasnorte-MT. Maiores informações poderão ser obtidas na sala de licitações da prefeitura municipal de Brasnorte-MT, pelo site [brasnorte.mt.gov.br](http://brasnorte.mt.gov.br), ou pelo telefone 66 35923200. BRASNORTE - MT 02 de março de 2023.

**ARIELI CALDEIRA DA CUNHA - PRESIDENTE DA CPL**  
**ASPLEMAT Publicações 65.3365-0800**

## PREFEITURA MUNICIPAL DE CAMPO VERDE

**AVISO DE PREGÃO ELETRÔNICO Nº 036/2023**

A Prefeitura Municipal de Campo Verde, através da Comissão de Licitação, torna público O REGISTRO DE PREÇOS PARA FUTURA E EVENTUAL CONTRATAÇÃO DE EMPRESA PARA PRESTAÇÃO DE SERVIÇOS CONTÍNUOS DE LIMPEZA E CONSERVAÇÃO PREDIAL, COZINHEIRO, AUXILIAR DE COZINHA, JARDINEIRO, RECEPCIONISTA, AUXILIAR DE ELETRICISTA PREDIAL E ILUMINAÇÃO PÚBLICA, LAVADOR DE VEÍCULOS, COM FORNECIMENTO DE MÃO DE OBRA E DEDICAÇÃO EXCLUSIVA SESSÃO PÚBLICA PARA ABERTURA DA PROPOSTA E DISPUTA DE LANCES: dia **16 de Março de 2023**, hora: 09h30min (Horário de Brasília - DF), Site: [www.licitanet.com.br](http://www.licitanet.com.br). LOCAL, DIAS E HORÁRIOS PARA LEITURA OU OBTENÇÃO DESTE EDITAL: dias - segunda e sexta-feira (em dias de expediente), Horários - das 07:00 horas às 11:00 horas / 13:00 horas às 17:00 horas (Horário do Mato Grosso). LOCAL: Praça dos Três Poderes, nº 03 - Campo Real II - Campo Verde - MT (sala de licitações). RETIRADA DE EDITAIS PELA INTERNET: Retire o edital acessando a página: [www.campoverde.mt.gov.br](http://www.campoverde.mt.gov.br), local "Compras Públicas". Quando da retirada do edital, enviar recibo à Prefeitura de Campo Verde, via e-mail: [compras@campoverde.mt.gov.br](mailto:compras@campoverde.mt.gov.br), conforme modelo do Anexo VIII deste edital, para eventuais informações aos interessados, quando necessário. Campo Verde - MT, 02 de Março de 2023.

**HÉLIDA B. M. P. HUBNER**  
Pregoeira

**DISPENSA Nº.005/2023**

A Prefeitura Municipal de Campo Verde torna pública a adjudicação a empresa: **JOSÉ VICENTE PEREIRA CNPJ n. 43.335.791/0001-88** modalidade: **DISPENSA Nº 005/2023** no valor de **R\$ 1.106,00** (hum mil cento e seis reais ) ou seja **350 UPFs mês .Processo nº 777/2023** para **LOCAÇÃO DO QUIOSQUE PRAÇA DA BIBLIA**. Em conformidade com a legislação em vigor.  
Campo Verde - MT, 02 de março de 2023.

**Hélida B. M. P. Hubner**  
Presidente da CPL

**AVISO DA TOMADA DE PREÇOS N. 001/2023  
NOVA DATA/RETIFICAÇÃO DA PLANILHA**

A Prefeitura Municipal de Campo Verde, através da Comissão Permanente de Licitação, torna público a **CONTRATAÇÃO DE EMPRESA PARA EXECUÇÃO DE OBRA DE AMPLIAÇÃO E REFORMA DO LABORATÓRIO MUNICIPAL** na modalidade **TOMADA DE PREÇOS Nº 001/2023**, que se realizara no dia **20/03/2023 às 14 horas** na sede da Prefeitura Municipal (sala de licitações), planilhas e seus anexos solicitar através do e-mail : [compras@campoverde.mt.gov.br](mailto:compras@campoverde.mt.gov.br) .Em conformidade com a legislação vigente. Campo Verde - MT, 02 de março de 2023.

Hélida B. M. P. Hubner  
Presidente da Comissão Permanente de Licitação

**AVISO DA INEXIGIBILIDADE N.008/2023**

A Prefeitura Municipal de Campo Verde torna pública a adjudicação a empresa **HELPER TECNOLOGIA DE SEGURANÇA S/A CNPJ Nº 13.644.990/0001-42** MODALIDADE INEXIGIBILIDADE Nº 008/2023 **LOCAÇÃO DOS TOTENS DE SEGURANÇA ATRAVÉS DE MÓDULOS DE ATENDIMENTO À POPULAÇÃO TOTEM E ESCOLAR**. Processo nº 800/2023. Em conformidade com a legislação em vigor. Campo Verde - MT, 02 de março de 2023.

Hélida B. M. P. Hubner  
Presidente da CPL

**HOMOLOGAÇÃO DO PREGÃO Nº 017/2023**

A Prefeitura Municipal de Campo Verde-MT torna pública a HOMOLOGAÇÃO do PREGÃO Nº 017/2023 - REGISTRO DE PREÇOS PARA A FUTURA E EVENTUAL AQUISIÇÃO DE CÂMARAS DE AR, PROTETORES DE PNEU E PNEUS VEICULARES, que teve como vencedoras as empresas: UNIÃO CENTER CAR COMÉRCIO LTDA - ME, CNPJ nº 10.173.808/0001-24; PNEUAR COMÉRCIO DE PNEUS LTDA, CNPJ nº 03.532.991/0001-41; CRISTIANO RODRIGUES GONÇALVES, CNPJ nº 03.532.991/0001-41; ATC COMÉRCIO DE PEÇAS PARA MÁQUINAS PESADAS E REPRESENTAÇÕES LTDA, CNPJ nº 29.351.147/0001-08; ZG DISTRIBUIDORA ATACADISTA LTDA, CNPJ nº 28.968.419/0001-50. Campo Verde, 02 de março de 2023. Hélida B. M. P. Hübner - Pregoeira.

**PREFEITURA MUNICIPAL DE COCALINHO**

**PREFEITURA MUNICIPAL DE COCALINHO  
AVISO DE LICITAÇÃO PREGÃO PRESENCIAL Nº. 005/2023  
PROCESSO LICITATORIO Nº 08/2023**

O Município de Cocalinho via da Secretaria M. de Administração, por intermédio de seu Pregoeiro e Equipe de Apoio designados pela Portaria nº 005/2023, torna público aos interessados que às 08:00min do dia 16 de março de 2023, em sua sede, sito à Avenida Araguaia, 676, Centro, nesta cidade, em sessão pública, fará realizar licitação na modalidade pregão presencial nº 005/2023 tipo menor preço por item para obtenção de propostas de empresas interessadas no Pregão Presencial para "Contratação de empresa para a prestação de serviços técnicos especializados em suporte no planejamento e desenvolvimento de estratégias para monitoramento, atendimento, relacionamento digital, impulsionamento e produção de conteúdo realizados por todas as secretarias do município e das potencialidades turísticas com especificidade para o uso das redes sociais e demais mídias, Conforme Exigências Constantes no **Anexo I** (Termo de Referência". Podendo as empresas interessadas em obter cópia completa do Edital, por e-mail: [licitacaococalinho@hotmail.com](mailto:licitacaococalinho@hotmail.com), site <https://www.cocalinho.mt.gov.br>, ou por telefone: 0800 264 8712, sala de licitações, nos horários de expediente das 07:00min às 11h00min e da 13:00 as 17:00. Sala da Comissão Permanente de Licitações, Prefeitura da cidade de Cocalinho/MT, aos 02 dias de março de 2023. **Rogério Moreira - Pregoeiro**

**PREFEITURA MUNICIPAL DE FELIZ NATAL**

**RESULTADO TOMADA DE PREÇOS Nº. 001/2023**

A Prefeitura Municipal de Feliz Natal, através de seu pregoeiro, torna público para conhecimento dos interessados, que realizou no dia 23 de fevereiro de 2023, a TOMADA DE PREÇOS Nº. 001/2023, tendo como objeto ao **CONTRATAÇÃO DE EMPRESA ESPECIALIZADA EM OBRAS E SERVIÇOS DE ENGENHARIA PARA A EXECUÇÃO DA REFORMA DO CAMPO DE FUTEBOL TIO TECO NO MUNICÍPIO DE FELIZ NATAL - MT, CONFORME PROJETO, PLANILHA ORÇAMENTÁRIA, CRONOGRAMA FÍSICO-FINANCEIRO E MEMORIAL DESCRITIVO EM ANEXO, NOS TERMOS DO CONVÊNIO Nº. 0251/2022/SECRETARIA DE ESTADO DE INFRAESTRUTURA E LOGÍSTICA - SINFRA**.Tendo em vista o cumprimento dos termos da Lei nº. 8.666, de 21/06/93 e Lei 123/2006 e alterações posteriores, para que produza os desejados efeitos legais, onde foi vencedor a seguinte empresa:CONSTRUTORA 55 LTDA - ME, CNPJ: 01.729.797/0001-25

| CÓDIGO  | UNID | QUANT | VL. UNIT   | VL TOTAL   |
|---|------|-------|------------|------------|
| 846720 1  | UNID | 01    | 450.665,39 | 450.665,39 |
| DESCRIÇÃO   |      |       |            |            |
| CONTRATAÇÃO DE EMPRESA ESPECIALIZADA EM OBRAS E SERVIÇOS DE ENGENHARIA PARA A EXECUÇÃO DA REFORMA DO CAMPO DE FUTEBOL TIO TECO NO MUNICÍPIO DE FELIZ NATAL - MT |      |       |            |            |

Total Fornecedor: 450.665,390

JOAQUIM MARTINS DA SILVA NETO  
PRESIDENTRE DA COMISSÃO PERMANENTE DE LICITAÇÃO  
PORTARIA MUNICIPAL Nº. 017/2023

RC PUBLICAÇÕES 66 9 9984-4633.

**PREFEITURA MUNICIPAL DE GLÓRIA DOESTE**

**AVISO DE LICITAÇÃO  
CONCORRÊNCIA PÚBLICA Nº 01/2023  
PROCESSO ADMINISTRATIVO Nº 09/2023**

O município de Glória D'Oeste - MT, representado pela Prefeitura Municipal, através da Comissão Permanente de Licitação, torna público para conhecimento dos interessados, que realizará a licitação na modalidade Concorrência Pública nº 001/2023, tipo Menor Preço com regime de execução indireta por EMPREITADA POR PREÇO GLOBAL, cujo objeto é a Contratação de Empresa de Engenharia para Reforma e Ampliação da Escola Municipal CEEFARR Aparecido Rubens Remédís no Município de Glória D'Oeste - MT, especificações detalhadas e constantes no Projeto Básico e demais anexos, partes integrantes e inseparáveis deste Edital, com recebimento e abertura dos envelopes para o dia 06/04/2023 às 09h00 (horário de Mato Grosso). INFORMAÇÕES: O edital em inteiro teor e seus anexos estará à disposição dos interessados, na Sala de Licitações da Prefeitura Municipal de Glória D'Oeste - MT, no seguinte endereço: Av. dos Imigrantes, nº 2000, Centro, CEP: 78.293-000, na Cidade de Glória D'Oeste - MT e poderá ser obtido também através de solicitação no email : [licitacao@gloriadoeste.mt.gov.br](mailto:licitacao@gloriadoeste.mt.gov.br). Maiores informações poderão ser obtidas através do telefone (65) 3275-1105. Município de Glória D'Oeste/MT, 01 de março de 2023.

Diego Emilio da Silva /Comissão Permanente de Licitação-Presidente  
ASPLEMAT Publicações 65.3365-0800

**PREFEITURA MUNICIPAL DE ITAÚBA**

**AVISO DE LICITAÇÃO - PREGÃO ELETRÔNICO Nº 009/2023**

A Prefeitura Municipal de Itaúba - MT, através de seu Pregoeiro, torna público, para conhecimento dos interessados, que fará realizar licitação na modalidade de PREGÃO em sua forma ELETRÔNICA sob o Nº 009/2023; TIPO: Menor Preço por Item; OBJETO: Aquisição de motocicleta e equipamentos eletrônicos para serem distribuídos gratuitamente na campanha através de sorteios de prêmios como meio de incentivar e melhorar a arrecadação do Imposto sobre a Propriedade Territorial Urbana (IPTU) do exercício de 2023 no município de Itaúba/MT; ABERTURA DA SESSÃO DE LANCES: 15/03/2023 às 08h30min. (Horário de Brasília-DF); REALIZAÇÃO: Por meio do Site [www.portaldecompraspublicas.com.br](http://www.portaldecompraspublicas.com.br); INTEGRA DO EDITAL: por meio do site: [www.portaldecompraspublicas.com.br](http://www.portaldecompraspublicas.com.br) e no site da Prefeitura: [www.itauba.mt.gov.br](http://www.itauba.mt.gov.br) para informações (Ícone: Licitação).

Itaúba/MT, em 02 de Março de 2023.

SERGIO PEREIRA DOS SANTOS  
Pregoeiro Oficial

Publique-se

**PREFEITURA MUNICIPAL DE JACIARA**

**AVISO DE LICITAÇÃO - CONCORRÊNCIA PÚBLICA 002/2023**

A Prefeitura Municipal de Jaciara-MT, através da Comissão Permanente de Licitação, nomeada pela Portaria nº 279/2022 de 04 de novembro de 2022, torna público que realizará Licitação na modalidade **CONCORRÊNCIA PÚBLICA DE N.º 002/2023** do tipo **MEHOR PREÇO GLOBAL**, sob a forma de execução indireta, em regime de **EMPREITA POR PREÇO GLOBAL**, que tem como objeto a **"CONTRATAÇÃO DE EMPRESA ESPECIALIZADA PARA REQUALIFICAÇÃO JACIARA COM CONSTRUÇÃO DE PRAÇAS 02 E 03 NO MUNICÍPIO DE JACIARA/MT", RECURSO ESTADUAL CONVÊNIO 2801/2022/SEDEC**, nos termos da Lei Federal n.º 8666/93 e alterações posteriores, a realizar-se no dia 14 DE ABRIL DE 2023 - 09:00h - MT. Os interessados poderão obter o Edital completo através do site [www.jaciara.mt.gov.br](http://www.jaciara.mt.gov.br) ou na Prefeitura, à Av. Antonio Ferreira Sobrinho, n.º 1075, das 12:00 às 18:00 horas. Informações: tel. (0\*\*66) 3461 7925.

Jaciara-MT, 02 de Março de 2023.

João Luiz dos Santos Dall Oglío  
Presidente da CPL



## PREFEITURA MUNICIPAL DE JANGADA

PREFEITURA MUNICIPAL DE JANGADA  
AVISO DE LICITAÇÃO

A Prefeitura Municipal de Jangada, pessoa jurídica de direito público interno, inscrita no CNPJ/MF nº 24.772.147/0001-68, localizada na Rua Paço Municipal Júlio Domingos de Campos, S/Nº, Bairro Centro, Jangada - MT - CEP: 78.490-000 torna público, para conhecimento de quantos possam interessar a Abertura de procedimento licitatório, do tipo "Menor Preço", na modalidade Pregão Eletrônico Nº 002/2023, por registro de preço. Objeto: Registro de Preços para aquisição de veículo tipo caminhão pipa para atender o município de Jangada/MT, Termo de Convênio Nº 927924/2022, de acordo com o que determina as Leis nº 8.666/93 e 10.520/2002 e todas as suas alterações; Lei Complementar nº 123/2006 e suas alterações; Decreto Municipal Nº 022/2020, Decreto 10.024/2019 e outras normas e regulamentos inerentes, a ser regidas pelos mencionados diplomas legais e pelas cláusulas e condições do edital. Recebimento das Propostas: até 08h30 do dia 15/03/2023. Abertura das Propostas: das 08h50 as 09h:00m do dia 15/03/2023. Início da Sessão da Disputa de Preços: 09h01m. do dia 15/03/2023. (horário de Brasília). Edital Completo: Afixado no endereço acima e-mail: licitacao@jangada.mt.gov.br ou pelo site: <http://www.jangada.mt.gov.br> Jangada - MT, 02 de fevereiro de 2023. Adilson Pereira Nunes - Pregoeiro

## PREFEITURA MUNICIPAL DE MATUPÁ

AVISO DE RESULTADO - CREDENCIAMENTO 02/2023  
INEXIGIBILIDADE DE LICITAÇÃO

A Prefeitura Municipal de Matupá, através da Comissão Permanente de Licitação, comunica a todos os interessados que recebeu documentos e credenciou no PROCESSO DE CREDENCIAMENTO DAS EMPRESAS PARA PRESTAÇÃO DE SERVIÇO DE RESSONÂNCIA MAGNÉTICA EM ATENDIMENTO AOS PACIENTES DA REDE MUNICIPAL DE SAÚDE DE MATUPÁ as Empresas: CENTRO DE DIAGNOSTICO POR IMAGEM GUARANTA LTDA CNPJ: 16.968.051/0001-41 para os Itens do tópico 4.1 do Edital 013/2023. Matupá - MT, 02 de março de 2023. ALEXSANDRA TOSTA BATISTA- Presidente da Comissão Permanente de Licitação

## PREFEITURA MUNICIPAL DE NOVA BRASILÂNDIA

EXTRATO DO QUINTO TERMO ADITIVO  
DO CONTRATO Nº 090/2020

CONTRATANTE: PREFEITURA MUNICIPAL DE NOVA BRASILÂNDIA - MT. CONTRATADA: ADILVAN COMERCIO E DISTRIBUIÇÃO LTDA ME. CNPJ: 02.192.932.0001-09. OBJETO: Os objetos do presente aditivo são os seguintes: Prorrogação do prazo de duração do Contrato Original por mais 180 (cento e oitenta) dias, vigorando a partir de 26 de dezembro de 2022 a 24 de junho de 2023. O Valor total do aditivo do contrato original será de R\$ 60.661,75 (Sessenta Mil, Seiscentos e Sessenta e Um Reais e Setenta e Cinco Centavos), aproximadamente 23,45% do valor do contrato. ASSINATURA: 23 de dezembro de 2022. FUNDAMENTO: De acordo com a Lei nº 8.666/93

Prefeita Municipal: **Mauriza Augusta de Oliveira**

## EDITAL DE INTIMAÇÃO FISCAL Nº 00001, de 02 de Março de 2023.

Intima o(s) sujeito(s) passivo(s) que menciona para comparecimento no local citado para tratar de assunto do seu interesse. O Titular do Órgão da Administração Tributária Municipal responsável pelo ITR, nos termos do artigo 23, § 1º, inciso II, do Decreto nº 70.235/72, com redação dada pelas Leis nº 11.941/2009 e nº 11.196 /2005, e tendo em vista o disposto na Lei nº 11.250/2005, INTIMA o[s] sujeito[s] passivo[s] abaixo relacionado [s], a comparecer[em], em dia útil, no horário normal de atendimento, à sede da administração tributária deste município para tomar ciência do[s] Termo[s] de Intimação Fiscal [ITR] a seguir identificado[s]. Em caso de não comparecimento do sujeito passivo ou seu representante legal, considerar-se-á feita a intimação no 15º [décimo quinto] dia após a publicação deste Edital.

| Sujeito(s) Passivo(s)                    |                |                                 |
|--|----------------|---------------------------------|
| Nome Completo / Razão Social             | CPF/CNPJ       | Termo de Intimação Fiscal (ITR) |
| JOAO AUGUSTO BENETTI                     | 082.007.208-70 | 8981/00003/2023                 |
| SEBASTIAO PEREIRA DE CAMPOS (ESPÓLIO DE) | 022.411.701-78 | 8981/00005/2023                 |

| Titular do Órgão da Administração Tributária Municipal responsável pelo ITR |   |
|---|---|
| Nome:   | JEOLLI CERUTTI AMORIM - Matrícula: 00003141                           |
| Cargo:  | SECR. MUN DE ADMINISTRAÇÃO, ECONOMIA E FINANÇAS / 12021 - Assinatura: |

Data de afixação: 02/03/2023

Data de desafixação: 17/03/2023

**K3 Publicações em Jornais - k3publicacao@gmail.com**

## PREFEITURA MUNICIPAL DE NOVA GUARITA

## RESULTADO Tomada de Preço 01/2023

Na data de 09/02/2023 às 08:30 horas, foram abertas as propostas Referente a licitação supracitada, requisitada pelo órgão: 03 001 GABINETE SEC, MUN. DE ADMINISTRACAO E FAZENDA. OBJETO: CONTRATAÇÃO DE EMPRESA ESPECIALIZADA EM SERVIÇOS DE ENGENHARIA COM O FORNECIMENTO DE TODO O MATERIAL PARA EXECUÇÃO DE COBERTURAS EM ESTRUTURA METÁLICA PARA PARQUES INFANTIS DAS ESCOLAS PEQUENO PRINCIPE E SANTA IZABEL E PARA O CEMITERIO MUNICIPAL. E devidamente acompanhada por esta comissão de licitação, estamos assim de acordo com as normas legais vigentes. Tendo como vencedor o listado abaixo: 4973 MEGA SILOS LTDA CNPJ: 17.030.660/0002-07 TOTAL DO VENCEDOR R\$ 92.406,710 NOVA GUARITA-MT, 02 de Março de 2023. **Yana Maria Marcon** Presidente CPL.

## PREFEITURA MUNICIPAL DE NOVA MARINGÁ

## ERRATA DE PUBLICAÇÃO RATIFICAÇÃO DE DISPENSA DE LICITAÇÃO Nº 14/2023 PUBLICADO 01 março de 2023 NO DIARIO OFICIAL - Nº 28448 | PAGINA 305.

Onde se le:

**AGILI SOFTWARE BRASIL LTDA** com CNPJ 26.804.377/0001-9IS

Leia-se:

**COPLAN GESTÃO EM TECNOLOGIA LTDA** com CNPJ 07.281.368/0001-14

## TERMO DE RATIFICAÇÃO DISPENSA DE LICITAÇÃO Nº 013/2023

Considerando as informações prestadas pelo Agente de Contratação e equipe de apoio, bem como pelo contido no presente Processo de Dispensa de Licitação, com todos seus documentos, juntamente com o parecer da Assessoria Jurídica nº052/2023, RATIFICO todos os atos do presente Processo de Dispensa nº 013/2023 e autorizo a contratação da empresa **GUARA COMERCIO DE PEÇAS** com o CNPJ: 17.622.347/0001-79, objetivando a **AQUISIÇÃO DE PRODUTOS PARA LIMPEZA PESADA A SER UTILIZADO NO LAVADOR, NA HIGIENIZAÇÃO DA FROTA DE VEICULOS PERTENCENTES AO MUNICIPIO**, no Valor total de **25.083,60** (Vinte e cinco mil e oitenta e três reais e sessenta centavos). A presente Dispensa de Licitação está enquadrada no artigo 75, inciso II da Lei nº 14.133/2021.

Publique-se, para os fins do art. 72, parágrafo único do mesmo diploma legal.

Nova Maringá-MT, 02 de março de 2023.

**ANA MARIA URQUIZA CASAGRANDE**  
PREFEITA MUNICIPAL

AVISO DE LICITAÇÃO  
PREGÃO PRESENCIAL 006/2023. REGISTRO DE PREÇOS

A Prefeitura Municipal de Nova Maringá, Estado de Mato Grosso, através de sua Pregoeira e Equipe de Apoio, instituída pela Portaria n.º 136/2022/ GAPRE, torna público para conhecimento de quantos possam interessar que fará realizar no dia **14/03/2023 as 09h00min**(horário de Cuiabá/MT), em sua sede situada na Av. Amos Bernardino Zanchet, Centro, Fone: (66) 98154-3919, CEP 78445-000, na cidade de Nova Maringá-MT, Licitação na Modalidade de Pregão Presencial - Registro de Preços, Tipo Menor Preço por Item com Objeto: **REGISTRO DE PREÇOS PARA FUTURA E EVENTUAL AQUISIÇÃO DE GÊNEROS ALIMENTÍCIOS PARA ATENDER AS NECESSIDADES DAS SECRETARIAS DO MUNICÍPIO DE NOVA MARINGÁ - MT**, com recebimento e abertura das documentações e propostas de preços, conforme especificado no Edital de Licitação nº **006/2023**.

O pregão presencial encontra-se disponível aos interessados junto a comissão permanente de licitação no endereço supracitado e site <http://www.novamaringa.mt.gov.br/Transparencia> e e-mail: [licitacao@novamaringa.mt.gov.br](mailto:licitacao@novamaringa.mt.gov.br).

Nova Maringá-MT, 02 de março de 2023.

**EMILY R. BUCHS DA CRUZ** Pregoeira/Port.136/2022

**PREFEITURA MUNICIPAL DE NOVA XAVANTINA**

RESULTADO DE LICITAÇÃO  
DISPENSA nº 003/2023 - LEI Nº 14.133/2021

A PREFEITURA MUNICIPAL DE NOVA XAVANTINA - MT, em conformidade com Art. 75, inciso II - da Lei Federal nº 14.133/2021, torna público aos interessados o RESULTADO DA DISPENSA Nº 003/2023, que tem como objeto a CONTRATAÇÃO DE EMPRESA ESPECIALIZADA PARA PRESTAÇÃO DE SERVIÇOS EM ACESSORIA DE IMPRENSA, EDIÇÕES DE VÍDEOS E MATÉRIAS JORNALÍSTICAS REFERENTE A PUBLICIDADE DAS AÇÕES TURÍSTICAS E CULTURAIS DO MUNICÍPIO DE NOVA XAVANTINA-MT. EMPRESA HABILITADA E VENCEDORA: SISTEMA BRASIL DE JORNALISMO EIRELI, inscrita no CNPJ/MF sob o nº 32.628.837/0001-76, com o valor global de R\$ 21.600,00 (vinte e um mil e seiscentos reais). Outras informações poderão ser obtidas na Sala de Licitações, sito Av. Expedição Roncador Xingu, 249, Centro, Nova Xavantina-MT - CEP - 78.690-000.

Nova Xavantina - MT, 02 de março de 2.023

Marina Angélica Marca  
Presidente da CPL

**AVISO DE INEXIGIBILIDADE DE LICITAÇÃO Nº 001/2.023**

A PREFEITURA MUNICIPAL DE NOVA XAVANTINA - MT, torna público a todos os interessados o resultado do julgamento, adjudicação e homologação que após todos os procedimentos necessários e de acordo com Parecer Jurídico, exarado pela Assessoria Jurídica do Município, que procedeu o Processo de Inexigibilidade de Licitação nº 001/2.023, Processo Administrativo nº 010/2.023, objetivando a APRESENTAÇÃO ARTÍSTICA DA CANTORA LAUANA PRADO COM DURAÇÃO MINIMA DE 90 MINUTOS NO DIA 12 DE ABRIL DE 2023 NO EVENTO EXPONOVA 2023, empresa contratada: COBAIA PRODUÇÃO ARTISTICA LTDA, inscrita no CNPJ/MF nº 31.129.063/0001-76, com o valor de R\$ 140.000,00 (cento e quarenta mil reais).

Nova Xavantina - MT, 02 de março de 2.023.

JOÃO MACHADO NETO  
Prefeito Municipal.

RC PUBLICAÇÕES 66 9 9984-4633.

**PREFEITURA MUNICIPAL DE PEIXOTO DE AZEVEDO**

**PREFEITURA MUNICIPAL DE PEIXOTO DE AZEVEDO - MT**  
**AVISO DE PREGÃO ELETRÔNICO - SRP Nº 009/2023**

A PREFEITURA MUNICIPAL DE PEIXOTO DE AZEVEDO, Estado de Mato Grosso, através de seu pregoeiro nomeado pela Portaria Municipal nº 239 de 07 de fevereiro de 2022, faz saber que estará realizando Licitação na Modalidade de Pregão Eletrônico - SRP nº 009/2023, regido pela Lei nº 10.520/2002, Decreto Federal nº 10.024/2019, Decreto Municipal nº 096/2022, subsidiada pela Lei nº 8.666/1993 e posteriores alterações, para seleção da melhor proposta pelo **Menor Preço Por Item** objetivando: **"REGISTRO DE PREÇO PARA FUTURA E EVENTUAL AQUISIÇÃO DE MEDICAMENTOS, INJETÁVEIS E MATERIAIS DE INSUMO PARA ATENDER AS NECESSIDADES DA SECRETARIA MUNICIPAL DE SAÚDE E SANEAMENTO, CONFORME TERMO DE REFERÊNCIA"**. Início da Sessão será dia **22/03/2023 - Horário: 13:30 horas** (horário de Brasília). Acolhimento das propostas eletrônicas: das 08:00 horas do dia 03/03/2023 às 18:00 horas do dia 21/03/2023 através do site [www.bll.org.br](http://www.bll.org.br). O Edital completo poderá ser adquirido no endereço abaixo ou baixado gratuitamente no seguinte endereço eletrônico: [www.peixotodeazevedo.mt.gov.br](http://www.peixotodeazevedo.mt.gov.br) e no site [www.bll.org.br](http://www.bll.org.br). Informações pelo telefone: (66) 3575-5100 ou na Sala de Licitações no Paço Municipal Milton José Santana, situado a Rua Ministro César Cals, nº 226, Centro, Peixoto de Azevedo/MT, CEP: 78.530-000 e também pelo suporte da BLL (41) 3042-9909.

Peixoto de Azevedo/MT, 01 de março de 2023.

**Thiago Pereira da Silva**  
Pregoeiro

**PREFEITURA MUNICIPAL DE PONTES E LACERDA**

RESULTADO PREGÃO PRESENCIAL N.008/2023-PMPL  
REGISTRO DE PREÇOS  
PROCESSO N.026/2023

OBJETO: AQUISIÇÃO DE MATERIAIS PERMANENTE PARA PREMIAÇÃO DO PROJETO DE INCENTIVO A RECOMPOSIÇÃO DAS APRENDIZAGENS, ALUNO NOTA 10, NAS UNIDADES ESCOLARES DA REDE MUNICIPAL DE ENSINO DE PONTES E LACERDA/MT, REFERENTE ANO DE 2022.

A Pregoeira, regido pelo Decreto n. 010/2023 da Prefeitura Municipal de Pontes e Lacerda/MT, no uso de suas atribuições legais, torna público aos interessados que o PREGÃO PRESENCIAL N.º 008/2023, cujo certame se deu às 08h do dia 02/03/2023; sagrou vencedora as empresas OLMIR IORIS & CIA LTDA, vencedora do item 01, com valor total de R\$117.990,00 (cento e dezessete mil e novecentos e noventa reais), GAZIN INDUSTRIA E COMERCIO DE MOVEIS E ELETRODOMESTICO S.A, vencedora dos itens 02 e 04, com valor total de R\$205.117,00 (duzentos e cinco mil e cento e dezessete reais) e a SUPER SOFT INFORMATICA LTDA, vencedora do item 03, com valor total de R\$52.955,00 (cinquenta e dois mil novecentos e cinquenta e cinco reais). Maiores informações fone 0xx65 3266-2534 ou site [www.ponteselacerda.mt.gov.br](http://www.ponteselacerda.mt.gov.br). Pontes e Lacerda/MT, 02 de março de 2023.

Lucélia Martos Alves - Pregoeira

**PREFEITURA MUNICIPAL DE PORTO ALEGRE DO NORTE**

**Termo de Ratificação Dispensa de Licitação nº 009/2023 - Processo Administrativo nº 20/2023.**

Respaldo no inciso II, do artigo 24, da Lei nº 8.666/93, e no Parecer Jurídico, AUTORIZO a contratação direta, através de dispensa de licitação, OBJETO: Aquisição de Insumos Hospitalar. **Favorecido:** Mello Comercio de Medicamentos e Materiais Hospitalares LTDA Inscrito no CNPJ: 39.241.426/0001-72 Localizada: Av. Bento Munhoz da Rocha Neto, 1238 Bairro Cento Cidade: Goioirê Estado do Paraná Telefone: (44) 35280344 email: [melomedicamentos@outlook.com](mailto:melomedicamentos@outlook.com) no Valor R\$ 17.316,69 (Dezessete Mil Trezentos e Dezesseis Reais e Sessenta e Nove Centavos). Em cumprimento ao disposto no artigo 26 da Lei nº 8.666/93 DETERMINO a publicação da presente ratificação, para que produza os efeitos legais. Porto Alegre do Norte, 02 de Março de 2023.

**Daniel Rosa do Lago**  
Prefeito Municipal

EXTRATO CONTRATO ADMINISTRATIVO Nº 07/2023.

FUNDAMENTO: Pregão Presencial nº 04/2023 Processo Administrativo nº 17/2023, Adesão a Ata de Registro de Preço nº 03/2023, Pregão Presencial nº 062/2022, da Prefeitura Municipal de Gaúcha do Norte/MT.

PARTES: PREFEITURA MUNICIPAL DE PORTO ALEGRE DO NORTE-MT. EMPRESA: MELO COMERCIO DE MEDICAMENTOS E MATERIAIS HOSPITALAR LTDA

CNPJ: 39.241.426/0001-72

Valor Total: 374.834,30 (Trezentos e setenta e quatro mil e oitocentos e trinta e quatro reais e trinta centavos).

OBJETO: CONTRATAÇÃO DE EMPRESA PARA AQUISIÇÃO DE MEDICAMENTOS, MATERIAIS MEDICO HOSPITALARES, ODONTOLÓGICOS E LABORATORIAIS, para atender as necessidades da Secretaria Municipal de Saúde de Porto Alegre do Norte/MT.

VIGÊNCIA: Prazo 12 meses, contados a partir da assinatura da mesma, 03/02/2023 até 03/02/2024.

DANIEL ROSA DO LAGO  
PREFEITO MUNICIPAL

EXTRATO CONTRATO ADMINISTRATIVO Nº 09/2023.

FUNDAMENTO: Pregão Presencial nº 05/2023 Processo Administrativo nº 18/2023, Adesão a Ata de Registro de Preço nº 01/2023, Pregão Presencial nº 062/2022, da Prefeitura Municipal de Gaúcha do Norte/MT.

PARTES: PREFEITURA MUNICIPAL DE PORTO ALEGRE DO NORTE-MT. EMPRESA: FAMA DISTRIBUIDORA HOSPITALAR LTDA

CNPJ: 03.250.803/0001-92

Valor Total: 480.708,00 (Quatrocentos e oitenta mil e Setecentos e oito Reais).

OBJETO: CONTRATAÇÃO DE EMPRESA PARA AQUISIÇÃO DE MEDICAMENTOS, MATERIAIS MEDICO HOSPITALARES, ODONTOLÓGICOS E LABORATORIAIS, para atender as necessidades da Secretaria Municipal de Saúde de Porto Alegre do Norte/MT.

VIGÊNCIA: Prazo 12 meses, contados a partir da assinatura da mesma, 03/02/2023 até 03/02/2024.

DANIEL ROSA DO LAGO  
PREFEITO MUNICIPAL

**RESULTADO PREGÃO PRESENCIAL Nº 03/2023  
PROCESSO ADMINISTRATIVO Nº 07/2023.  
ADESÃO A ATA DE REGISTRO DE PREÇO Nº ARP 049/2022.**

O Município de Porto Alegre do Norte/MT, torna público para conhecimento dos interessados, a Adesão a ATA de registro de preços nº 049/2022, originada Pregão Presencial nº 069/2022 realizada pelo Município de Pontal do Araguaia - MT, referente a AQUISIÇÃO DE AR CONDICIONADOS PARA ATENDER AS DEMANDAS DAS SECRETARIAS MUNICIPAIS DE PORTO ALEGRE DO NORTE. referida ata Empresa JONATHAN SILVA LUZ inscrita no CNPJ: 30.709.546/0001-87 valor total R\$ 78.575,00 (Setenta e Oito Mil Quinhentos e Setenta e Cinco Reais).

Valdisson dos Santos Barbosa

Pregoeiro

**PREFEITURA MUNICIPAL DE PRIMAVERA DO LESTE**

A Prefeitura Municipal de Primavera do Leste, devidamente inscrita no CNPJ 01.974.088/0001-05, torna público o que requereu junto a Coordenadoria de Meio Ambiente CMA, a Licença Ambiental (LP e LI), para Construção da arquibancada do estádio municipal CERRADÃO localizado na av. campo mourão, parque industrial no perímetro urbano de primavera do Leste/MT.

**EDITAL DE LICITAÇÃO  
TOMADA DE PREÇOS Nº 025/2022  
PROCESSO ADMINISTRATIVO Nº 1517/2022**

LEGISLAÇÃO APLICÁVEL: Regido pela Lei Nº 8.666/93 e alterações posteriores, Lei Municipal 1.953/2021, Lei Complementar nº. 123 de 14 de dezembro de 2006 e alterações posteriores, Decreto nº 9.412/18 e demais legislações complementares. TIPO: MENOR PREÇO GLOBAL. REGIME DE EXECUÇÃO: EMPREITADA POR PREÇO UNITÁRIO. ÓRGÃO: Secretaria Municipal de Esporte. Objeto: CONTRATAÇÃO DE EMPRESA ESPECIALIZADA PARA EXECUÇÃO DE OBRA DE ENGENHARIA DO REMANESCENTE DO COMPLEXO ESPORTIVO, EDUCACIONAL, RECREATIVO, E DE LAZER DITO ELETRICISTA NO BAIRRO PRIMAVERA III, EM PRIMAVERA DO LESTE - MT, FORNECENDO OS MATERIAIS, MÃO DE OBRA, EQUIPAMENTOS, E TUDO QUE SE FIZER NECESSÁRIO PARA A PERFEITA EXECUÇÃO DOS SERVIÇOS, CONFORME PROJETO, MEMORIAL DESCRITIVO, EDITAL E SEUS ANEXOS. Data da Abertura: 20/03/2023. Horário: 07h30min (Fuso Horário de Cuiabá - MT). Local: A TOMADA DE PREÇOS será realizada em sessão pública, no Auditório de Licitações localizada na Prefeitura Municipal de Primavera do Leste - situado na Rua Maringá, nº 444 - Bairro: Centro - Município de Primavera do Leste/MT. End. para retirada do Edital: O Edital completo, planilhas e projetos poderão ser retirado no site da Prefeitura Municipal de Primavera do Leste por meio do endereço eletrônico: <http://www.primaveradoleste.mt.gov.br>, na aba "EMPRESA", sub-aba "Editais e Licitações". Informações: Através do Setor de Licitações - Telefone: (66) 3498-3333 Ramal 215. Atendimento: 07h00min às 13h00min. E-mail: [licita3@pva.mt.gov.br](mailto:licita3@pva.mt.gov.br) Primavera do Leste (MT), 27 de fevereiro de 2023.

**Adriano Conceição de Paula** - Presidente da Comissão de Licitação  
K3 Publicações em Jornais - [k3publicacao@gmail.com](mailto:k3publicacao@gmail.com)

**PREFEITURA MUNICIPAL DE SANTA TEREZINHA**

**AVISO DE LICITAÇÃO**

**PREGÃO PRESENCIAL Nº 18/2023**

Encontra-se aberta, no Setor de Licitações da Prefeitura Municipal de Santa Terezinha - MT, localizada na rua 25 s/nº a LICITAÇÃO MODALIDADE PREGÃO PRESENCIAL, Tipo Menor Preço por Item, com a finalidade de selecionar propostas para: Contratação de um Profissional Biomédico ou Bioquímico, com finalidade de prestação de serviço análises clínicas no laboratório municipal. A licitação será regida pelas Leis Federais nº 8.666/93, nº 10.520 e demais legislação pertinente. **A abertura desta licitação ocorrerá no dia 16/03/2023 às 16:00 horas, (horário de Brasília)** no departamento de Licitações e Contratos. O Edital completo poderá ser obtido pelos interessados, de segunda a sexta-feira no horário de 08:00 às 12:00 das 14:00 às 18:00 horas ou solicitado pelo **E-mail:** [licitacao@santaterezinha.mt.gov.br](mailto:licitacao@santaterezinha.mt.gov.br) fone: **(66) 98405-1526**. Santa Terezinha/MT, 02 de março de 2023. ADMILSON DOS SANTOS GOMES-Pregoeiro oficial-Port: GP02/2023

**PROCESSO Nº 28/2023 INEXIGIBILIDADE Nº 02/2023**

**TERMO DE RATIFICAÇÃO DO ATO DE INEXIGIBILIDADE DE LICITAÇÃO**

**RATIFICO** o ato da Senhora Presidente da Comissão Permanente de Licitação que declarou a licitação inexigível, com fundamento no Artigo 25, Inciso III da Lei 8.666/93, a favor da contratação do Artista/Banda, através da empresa: **J P DE SOUZA COSTA**, CNPJ Nº **32.315.455/0001-92**, para a execução dos Serviços de apresentação artística Exclusiva da seguinte atração: **SHOW DUPLA KELVIN & GUSTAVO**, valor R\$ 60.000,00 (sessenta mil reais) durante as **CELEBRAÇÕES DO 43º ANIVERSÁRIO DE EMANCIPAÇÃO POLITICA DE SANTA TEREZINHA**. na sede do município de Santa Terezinha-MT, as 18 horas do dia 05 de março de 2023, face ao disposto **Art. 25**. É inexigível a licitação quando houver inviabilidade de competição, em especial:

**III** - para contratação de profissional de qualquer setor artístico, diretamente ou através de empresário exclusivo, desde que consagrado pela crítica especializada ou pela opinião pública.vez que o processo se encontra devidamente instruído.

Publique-se.

Santa terezinha-MT, 02 de março de 2023.

**THIAGO CASTELLAN RIBEIRO**  
-Prefeito Municipal

**PREFEITURA MUNICIPAL DE SANTO AFONSO**

**RESULTADO DE REABERTURA DE JULGAMENTO  
TOMADA DE PREÇOS 001/2023**

OBJETO: CONTRATAÇÃO DE EMPRESA PARA A CONSTRUÇÃO DE QUADRA DE BASQUETE STREETBALL, NA PRAÇA MARECHAL RONDON, CONFORME TERMO DE CONVÊNIO ESTADUAL DE Nº 227/2022, NO MUNICÍPIO DE SANTO AFONSO - MT. A Presidente da comissão de licitação do Município de Santo Afonso-MT, torna público aos interessados que na licitação modalidade tomada de preço nº 001/2023 cuja reabertura ocorreu 27/02/2023 às 09h00min horas, sagrou-se vencedora a empresa RODRIGO MATHEUS GUIMARAES EIRELI-EPP inscrita no CNPJ: 15.805.679/0001-63, estabelecida na Av. Castelo Branco, s/nº, bairro Vila Nova, Arenópolis -MT cep: 78.420-000, com valor total do item objeto desta licitação em R\$ 142.966,30 (cento e quarenta e dois mil e novecentos e sessenta e seis reais e trinta centavos). Santo Afonso/MT, em 02 de março de 2023

**Roseane Dias da Silva** - Presidente da CPL

**K3 Publicações em Jornais - [k3publicacao@gmail.com](mailto:k3publicacao@gmail.com)**

**PREFEITURA MUNICIPAL DE SANTO ANTÔNIO DE LEVERGER**

**EXTRATO DO CONTRATO Nº 023/2023  
PROCESSO ADMINISTRATIVO 025/2023  
ADESÃO Nº 007/2023**

**À PREFEITURA MUNICIPAL DE SANTO ANTONIO DE LEVERGER, POR MEIO DA PREFEITA MUNICIPAL SENHORA FRANCIELI MAGALHÃES DE ARRUDA VIEIRA PIRES, TORNA-SE PÚBLICO O EXTRATO DO CONTRATO Nº 023/2023 PARA O SEGUINTE OBJETO: "CONTRATAÇÃO DE EMPRESA ESPECIALIZADA PARA A PRESTAÇÃO DE SERVIÇOS DE CESSÃO DE USO, NÃO EXCLUSIVO, DE SOFTWARE INTEGRADO PARA A GESTÃO EM SAÚDE PÚBLICA, COM LICENÇAS ILIMITADAS DE USUÁRIOS, QUE PERMITAM A EXECUÇÃO E CONTROLE DAS ATIVIDADES OPERACIONAIS DE SAÚDE PÚBLICA, EXERCIDAS PELA SECRETARIA MUNICIPAL DE SAÚDE. INCLUINDO NA LICENÇA DE USO DOS MESMOS, A PRESTAÇÃO DE SERVIÇOS TÉCNICOS, SUPORTE TÉCNICO E MANUTENÇÃO".**

| ITEM CIFICAÇÃO  | ESPE- | UNID | QTD | VALOR UNI | VALOR TOTAL |
|---|-------|------|-----|-----------|-------------|
| 1 SERVIÇO DE IMPLANTAÇÃO - IMPLANTAÇÃO DE SOFTWARE E CAPACITAÇÃO DE USUÁRIOS. |       | UN   | 1   | 12.000,00 | 12.000,00   |

|  |     |    |          |           |
|--|-----|----|----------|-----------|
| 2 SERVIÇO DE LOCAÇÃO DE SOFTWARE - GESTÃO DE SAÚDE PÚBLICA MUNICIPAL NA ATENÇÃO ESPECIALIZADA (BÁSICA, MÉDIA E ALTA)   | MÊS | 12 | 5.200,00 | 62.400,00 |
| 3 SERVIÇO DE LOCAÇÃO DE SOFTWARE - GESTÃO DE SAÚDE PÚBLICA MUNICIPAL, SENDO NA ATENÇÃO BÁSICA.   | MÊS | 12 | 3.900,00 | 46.800,00 |
| 4 SERVIÇO DE LOCAÇÃO DE SOFTWARE - INTEGRADO PARA GESTÃO DE SAÚDE PÚBLICA NOS INSTRUMENTOS DE GESTÃO DE SAÚDE PÚBLICA, SENDO NA GESTÃO LABORATORIAL.                                   | MÊS | 12 | 1.300,00 | 15.600,00 |
| 5 SERVIÇO DE LOCAÇÃO DE SOFTWARE - INTEGRADO PARA GESTÃO DE SAÚDE PÚBLICA NOS INSTRUMENTOS DE GESTÃO DE SAÚDE PÚBLICA, SENDO NA GESTÃO LABORATORIAL.<br>-Referência interna do Item: 5 | MÊS | 12 | 1.200,00 | 14.400,00 |

**CONTRATANTE:** PREFEITURA MUNICIPAL DE SANTO ANTONIO DE LEVERGER-MT, CGC/MF sob o n.º 03.507.555/0001-12.

**CONTRATADA:** INOVATUS SISTEMAS DE INFORMATICA LTDA-ME, pessoa jurídica de direito privado, inscrita no CNPJ sob o Nº 011.247.425/0001-16

**DATA DE ASSINATURA:** 28/02/2023

**DATA DE VIGÊNCIA:** 12 (doze) Meses.

Santo Antônio de Leverger-MT, 28 de Fevereiro de 2023.

**Francieli Magalhães de Arruda Vieira Pires**  
Prefeita Municipal

#### AVISO DE LICITAÇÃO PROCESSO ADMINISTRATIVO 010/2023

PREGÃO ELETRONICO N.º 003/2023 A Prefeitura Municipal de Santo Antônio do Leverger - MT, através do sua Pregoeira Oficial, torna público aos interessados, que fará licitação na modalidade Pregão Eletrônico, objetivando "A AQUISIÇÃO DE MAQUINAS DE COSTURA PARA APOIAR AÇÕES DA SECRETARIA MUNICIPAL DE ASSISTÊNCIA SOCIAL DO MUNICIPIO DE SANTO ANTONIO DE LEVERGER/MT", observando as especificações contidas no termo de referência do edital e anexos. A sessão de forma eletrônica será realizada às Dia 14/03/2023 às 09:30 horas (Brasília), de forma eletrônico no provedor [www.licitanet.com.br](http://www.licitanet.com.br) (Licitanet - Licitações Eletrônicas).O referido Edital encontra-se disponível na íntegra no Setor de Licitações. Os interessados poderão retirar gratuitamente no site da prefeitura municipal, através do endereço [www.leverger.mt.gov.br](http://www.leverger.mt.gov.br), ou solicitar ao Setor de Licitações pelo e-mail [licitacao@leverger.mt.gov.br](mailto:licitacao@leverger.mt.gov.br) e site provedor [www.licitanet.com.br](http://www.licitanet.com.br) (Licitanet - Licitações Eletrônicas). Santo Antônio do Leverger - MT, 23 de fevereiro de 2023.  
Lidiane Batista de RezendePregoeiraPortaria 037/GP/2021

AVISO DE LICITAÇÃO PROCESSO ADMINISTRATIVO 015/2023 PREGÃO ELETRONICO N.º 005/2023 A Prefeitura Municipal de Santo Antônio do Leverger - MT, através do sua Pregoeira Oficial, torna público aos interessados, que fará licitação na modalidade Pregão Eletrônico, objetivando "A AQUISIÇÃO DE APARELHO PARA ACADEMIA AO AR LIVRE E PLAYGROUND PARA A COMUNIDADE OLHO D'ÁGUA LOCALIZADA NO MUNICIPIO DE SANTO ANTONIO DE LERVERGER-MT, para atender a as necessidade da Secretaria Municipal de Educação, Esporte e Lazer", observando as especificações contidas no termo de referência do edital e anexos. A sessão de forma eletrônica será realizada às 09h30min do dia 16 de Março de 2023, de forma eletrônico no provedor [www.licitanet.com.br](http://www.licitanet.com.br) (Licitanet - Licitações Eletrônicas).O referido Edital encontra-se disponível na íntegra no Setor de Licitações. Os interessados poderão retirar gratuitamente no site da prefeitura municipal, através do endereço [www.leverger.mt.gov.br](http://www.leverger.mt.gov.br), ou solicitar ao Setor de Licitações pelo e-mail [licitacao@leverger.mt.gov.br](mailto:licitacao@leverger.mt.gov.br) e site provedor [www.licitanet.com.br](http://www.licitanet.com.br) (Licitanet - Licitações Eletrônicas).Santo Antonio do Leverger - MT, 02 de Março de 2023.Lidiane Batista de RezendePregoeiraPortaria 037/GP/2021

#### EXTRATO DE CONTRATO Nº 014 Á 016/2023 PROCESSO ADMINISTRATIVO 080/2022 PREGÃO ELETRONICO 010/2022

A PREFEITURA MUNICIPAL DE SANTO ANTONIO DE LEVERGER, POR MEIO DA PREFEITA MUNICIPAL SENHORA FRANCIELI MAGALHÃES DE ARRUDA VIEIRA PIRES, TORNA-SE PÚBLICO O EXTRATO DE CONTRATO Nº 014/2023 Á 016/2023, PARA O SEGUINTE OBJETO:

**A CONTRATADA compromete-se a fornecer a "ELABORAÇÃO DE MATERIAL DE DIVULGAÇÃO TURISTICA DO MUNICIPIO DE SANTO ANTONIO DE LEVERGER - MT".**

**Extrato de CONTRATO nº 014/2023 - CONNECT COMERCIO E SERVIÇOS EM INFORMATICA LTDA**, pessoa jurídica de direito privado, inscrita no CNPJ sob o Nº 00.509.946/0001-88, sagrou vencedor na fase de lance do item 01, com o valor total do item de 14.799,99;

**Extrato de CONTRATO nº 015/2023 - GRAFICA DO PRETO LTDA**, pessoa jurídica de direito privado, inscrita no CNPJ sob o Nº 03.750.414/0001-26, sagrou vencedor na fase de lance do item 02, com o valor total do item de R\$ 10.600,00;

**Extrato de CONTRATO nº 016/2023 AGÊNCIA DE PUBLICIDADE, PROPAGANDA E STARTUP GC LTDA - EP**, pessoa jurídica de direito privado, inscrita no CNPJ sob o Nº 23.718.215/0001-48, sagrou vencedor na fase de lance do item 03, com o valor total do item de R\$ 3.099,00;

**CONTRATANTE:** PREFEITURA MUNICIPAL DE SANTO ANTONIO DE LEVERGER-MT.

**DATA DE ASSINATURA:** 17/02/2023

**DATA DE VIGÊNCIA:** 12 (doze) Meses.

Santo Antônio de Leverger-MT, 17 de Fevereiro de 2023

**Francieli Magalhães de Arruda Vieira Pires**  
Prefeita Municipal.

AVISO DE LICITAÇÃO PROCESSO ADMINISTRATIVO 015/2023 PREGÃO ELETRONICO N.º 005/2023 A Prefeitura Municipal de Santo Antônio do Leverger - MT, através do sua Pregoeira Oficial, torna público aos interessados, que fará licitação na modalidade Pregão Eletrônico, objetivando "A AQUISIÇÃO DE APARELHO PARA ACADEMIA AO AR LIVRE E PLAYGROUND PARA A COMUNIDADE OLHO D'ÁGUA LOCALIZADA NO MUNICIPIO DE SANTO ANTONIO DE LERVERGER-MT, para atender a as necessidade da Secretaria Municipal de Educação, Esporte e Lazer", observando as especificações contidas no termo de referencia do edital e anexos. A sessão de forma eletrônica será realizada às 09h30min do dia 16 de Março de 2023, de forma eletrônico no provedor [www.licitanet.com.br](http://www.licitanet.com.br) (Licitanet - Licitações Eletrônicas).O referido Edital encontra-se disponível na íntegra no Setor de Licitações. Os interessados poderão retirar gratuitamente no site da prefeitura municipal, através do endereço [www.leverger.mt.gov.br](http://www.leverger.mt.gov.br), ou solicitar ao Setor de Licitações pelo e-mail [licitacao@leverger.mt.gov.br](mailto:licitacao@leverger.mt.gov.br) e site provedor [www.licitanet.com.br](http://www.licitanet.com.br) (Licitanet - Licitações Eletrônicas).Santo Antonio do Leverger - MT, 02 de Março de 2023.Lidiane Batista de RezendePregoeiraPortaria 037/GP/2021

#### AVISO DE LICITAÇÃO PROCESSO ADMINISTRATIVO 026/2023

PREGÃO ELETRONICO N.º 007/20231 - SRPA Prefeitura Municipal de Santo Antonio do Leverger - MT, através da sua Pregoeira Oficial, torna público aos interessados, que fará licitação na modalidade Pregão Eletrônico 007/2023, objetivando o "Registro de Preço para futura e eventual Aquisição de MEDICAMENTOS, LEITES ESPECIAIS E FRALDAS GERIÁTRICAS, visando ao suprimento das solicitações das ordens judiciais sob gestão da Secretaria Municipal de Saúde, por um período de 12 meses, CONFORME ESPECIFICAÇÕES E QUANTIDADES ESTABELECIDAS NO TERMO DE REFERÊNCIA E NESTE EDITAL E SEUS ANEXOS. **EXCLUSIVO PARA MICROEMPRESAS - ME E EMPRESAS DE PEQUENO PORTE - EPP.** A sessão de forma eletrônica será realizada às 09h30min do dia 17 de Março de 2023, de forma eletrônico no provedor [www.licitanet.com.br](http://www.licitanet.com.br) (Licitanet - Licitações Eletrônicas).O referido Edital encontra-se disponível na íntegra no Setor de Licitações. Os interessados poderão retirar gratuitamente no site da prefeitura municipal, através do endereço [www.leverger.mt.gov.br](http://www.leverger.mt.gov.br), ou solicitar ao Setor de Licitações pelo e-mail [licitacao@leverger.mt.gov.br](mailto:licitacao@leverger.mt.gov.br) e site provedor [www.licitanet.com.br](http://www.licitanet.com.br) (Licitanet - Licitações Eletrônicas). Santo Antonio do Leverger - MT, 02de março de 2023.  
Lidiane Batista de RezendePregoeiraPortaria 037/GP/2021

## PREFEITURA MUNICIPAL DE SINOP

CONCORRÊNCIA PÚBLICA Nº 001/2022  
EXTRATO DE CONTRATO Nº 013/2023 DE 28/02/2023

**CONTRATO N.º:** 013/2023. **OBJETO:** Serviços de alimentação coletiva, por meio da operacionalização e do desenvolvimento de todas as atividades envolvidas na produção e distribuição local de refeições, visando atender as demandas do Restaurante Popular Dulce Ana Garcia, da Prefeitura Municipal de Sinop/MT, gerida pela Secretaria de Assistência Social Trabalho e Habitação, Esporte e Cultura. **CONTRATADA:** NOVO SABOR REFEIÇÕES COLETIVAS LTDA, inscrita no **CNPJ Nº:** 11.862.177/0001-13, **CONTRATANTE:** PREFEITURA MUNICIPAL DE SINOP. **REF:** Concorrência Pública 001/2022, para o período de vigência de **5 (cinco) anos**, contados a partir da data de sua assinatura, podendo ser prorrogado nos limites e condições estabelecidas no art. 57 da Lei nº 8.666, de 21 de junho de 1993 e suas alterações posteriores.  
**SINOP/MT, 02 DE MARÇO DE 2022.**

## PREFEITURA MUNICIPAL DE SORRISO

## EXTRATO DE INEXIGIBILIDADE DE LICITAÇÃO Nº 009/2023

**OBJETO:** INEXIGIBILIDADE DE LICITAÇÃO PARA A CONTRATAÇÃO DE PROFISSIONAL ARTÍSTICO (DJ ALÓK) PARA A REALIZAÇÃO DE SHOW DA 34ª EDIÇÃO DA EXPORRISO (EXPOSIÇÃO AGROPECUÁRIA, COMERCIAL E INDUSTRIAL DE SORRISO-MT). **FINALIDADE:** O presente processo tem como finalidade a contratação empresarial artística, com apresentação de show nacional, incluído com pagamento de todos os cachês, direitos autorais e correlatos, para atender o município de Sorriso - MT na EXPORRISO de 2023 com portões abertos para os municípios. **FUNDAMENTO LEGAL:** Artigo 25, inciso III da Lei Federal nº. 8.666/93. **CONTRATADO:** ALIVE PRODUCOES ARTISTICAS LTDA, CNPJ Nº 39.452.484/0001-45. **VALOR GLOBAL:** R\$ 350.000,00 (trezentos e cinquenta mil reais). **VIGÊNCIA:** 04 (quatro) meses.

**Ari Genézio Lafin** - Prefeito Municipal

**K3 Publicações em Jornais - k3publicacao@gmail.com**

## PREFEITURA MUNICIPAL DE VALE DE SÃO DOMINGOS

A prefeitura Municipal de Vale de São Domingos - MT, com sede na Avenida Tancredo Neves, nº 88, Centro. Torna público para conhecimento dos interessados o **resultado** das seguintes licitações nos termos da Lei 8666/93 e alterações posteriores e Lei 10520: MODALIDADE: Pregão Presencial Registro de Preço 04/2023, com objetivo "CONTRATAÇÃO DE EMPRESA ESPECIALIZADA PARA ELABORAÇÃO DE ANÁLISE DOS SERVIÇOS DE SANEAMENTO DE ÁGUAS E ESGOTOS, REVISÃO DO PLANO MUNICIPAL DE SANEAMENTO BÁSICO (PMSB), ESTUDOS TÉCNICOS TARIFÁRIOS PARA O SISTEMA DE ABASTECIMENTO DE ÁGUA (SAA) E SISTEMA DE ESGOTAMENTO SANITÁRIO (SES) E DO SISTEMA DE COLETA, TRANSPORTE E TRATAMENTO DOS RESÍDUOS SÓLIDOS DO MUNICÍPIO DE VALE DE SÃO DOMINGOS-MT". Teve como "VENCEDOR", a empresa ARTH BIM ENGENHARIA E CONSTRUÇÃO LTDA-ME, inscrito no CNPJ: 13.418.722/0001-02, vencedor de todos os itens no valor global de R\$ 994.990,00. Vale de São Domingos - MT, 02 de Março de 2023. EDINALDO FERREIRA DE SANTANA pregoeiro.

A prefeitura Municipal de Vale de São Domingos - MT, com sede na Avenida Tancredo Neves, nº 88, Centro. Torna público para conhecimento dos interessados o **resultado** das seguintes licitações nos termos da Lei 8666/93 e alterações posteriores e Lei 10520: MODALIDADE: Pregão Presencial Registro de Preço 05/2023, com objetivo "Registro de preço para futura e eventual contratação de consultoria e auditoria tributária/fiscal para, em apoio a Administração, executar os serviços técnicos para a cobrança e a recuperação do Imposto Sobre Serviços de Qualquer Natureza (ISSQN), incidentes em obras e serviços contratados nos últimos 5 (cinco) anos com o Município, o Estado, a União e ou terceiros nos limites do Município, e ainda, a implantação de mecanismos de aferição e acompanhamento da arrecadação municipal de ISSQN, bem como a recuperação demais tributos municipais (impostos, taxas etc.), desde que aja demanda; podendo ainda, dar continuidade em processos executivos judicializados em andamento. que eventualmente demandem desta prestação de serviços, juntamente com o concomitante fornecimento dos recursos humanos especializado para coordenação e efetivação dos serviços mediante a execução das atividades descritas no termo de referência anexo I.". Teve como "VENCEDOR", a empresa ETCA - CONSULTORIA E ASSESSORIA LTDA, inscrito no CNPJ: 04.176.501/0001-84, vencedor no valor R\$ 0,20 (Vinte Centavos), para cada R\$ 1,00 (um real) recebidos, cobrados e ou recuperados em favor da fazenda pública, relativamente ao êxito obtido na recuperação das receitas. Vale de São Domingos - MT, 02 de Março de 2023. EDINALDO FERREIRA DE SANTANA pregoeiro.

## PREFEITURA MUNICIPAL DE VERA

Prefeitura Municipal de Vera - MT  
Extrato do Contrato nº 013/2023

**Contratante:** O Município de Vera; **Contratada:** APROCAMPO - MÁQUINAS E MOTORES LTDA **CNPJ nº** 36.626.077/0001-19 **Objeto:** AQUISIÇÃO DE IMPLEMENTOS AGRÍCOLAS (CONJUNTO FRONTAL COM CONCHA) PARA ATENDER AS DEMANDAS DA AGRICULTURA FAMILIAR DO MUNICÍPIO DE VERA-MT, CONFORME TERMO DE CONVÊNIO Nº 1812/2022/SECRETARIA DE ESTADO DE AGRICULTURA FAMILIAR - SEAF. **Valor:** R\$ 50.000,00. **Vigência:** 27 DE FEVEREIRO DE 2023 À 28 DE MAIO DE 2023. **Data:** 27 DE FEVEREIRO DE 2023.

Prefeitura Municipal de Vera - MT  
Extrato do Contrato nº 014/2023

**Contratante:** O Município de Vera; **Contratada:** BEMAQ AGRICOLA LTDA **CNPJ nº** 01.655.785/0001-01

**Objeto:** AQUISIÇÃO DE IMPLEMENTO AGRÍCOLA (COLHEDORA DE FORRAGEM) PARA ATENDER AS DEMANDAS DA AGRICULTURA FAMILIAR DO MUNICÍPIO DE VERA-MT, CONFORME TERMO DE CONVÊNIO Nº 2916/2022/SECRETARIA DE ESTADO DE AGRICULTURA FAMILIAR - SEAF. **Valor:** R\$ 67.700,00. **Vigência:** 27 DE FEVEREIRO DE 2023 À 28 DE MAIO DE 2023. **Data:** 27 DE FEVEREIRO DE 2023.

Prefeitura Municipal de Vera - MT  
Extrato do Contrato nº 015/2023

**Contratante:** O Município de Vera; **Contratada:** ELBER INDÚSTRIA DE REFRIGERAÇÃO LTDA **CNPJ nº** 81.618.753/001-67 **Objeto:** AQUISIÇÃO DE EQUIPAMENTO A SER UTILIZADO NO O LABORATÓRIO DO MUNICÍPIO. **Valor:** R\$ 30.600,00. **Vigência:** 01 DE MARÇO DE 2023 À 30 DE MAIO DE 2023. **Data:** 01 DE MARÇO DE 2023.

Prefeitura Municipal de Vera - MT  
Extrato do Contrato nº 016/2023

**Contratante:** O Município de Vera; **Contratada:** OLMIR IORIS & CIA LTDA **CNPJ nº** 70.429.956/0001-99

**Objeto:** AQUISIÇÃO DE MATERIAL PERMANENTE PARA USO NA UNIDADE DE REABILITAÇÃO FÍSICA DO MUNICÍPIO DE VERA - MT, CONFORME TERMO DE COMPROMISSO Nº 330/2021 SES (SECRETARIA DE ESTADO E SAÚDE). **Valor:** R\$ 8.640,00. **Vigência:** 01 DE MARÇO DE 2023 À 29 DE JUNHO DE 2023. **Data:** 01 DE MARÇO DE 2023.

Prefeitura Municipal de Vera - MT  
Extrato do Contrato nº 017/2023

**Contratante:** O Município de Vera; **Contratada:** ANTONIO TERTULIANO RODRIGUES JUNIOR ME **CNPJ nº** 22.120.115/0001-52 **Objeto:** AQUISIÇÃO DE MATERIAIS PERMANENTES PARA USO NA UNIDADE DE REABILITAÇÃO FÍSICA DO MUNICÍPIO DE VERA - MT, CONFORME TERMO DE COMPROMISSO Nº 330/2021 SES (SECRETARIA DE ESTADO E SAÚDE). **Valor:** R\$ 3.226,00. **Vigência:** 01 DE MARÇO DE 2023 À 29 DE JUNHO DE 2023. **Data:** 01 DE MARÇO DE 2023.

Prefeitura Municipal de Vera - MT  
Extrato do Contrato nº 018/2023

**Contratante:** O Município de Vera; **Contratada:** AC COMÉRCIO LTDA **CNPJ nº** 46.221.464/0001-29 **Objeto:** AQUISIÇÃO DE EQUIPAMENTOS E MATERIAIS PERMANENTES PARA UNIDADE DE REABILITAÇÃO, DO MUNICÍPIO DE VERA - MT, CONFORME TERMO DE COMPROMISSO Nº 330/2021 SES (SECRETARIA DE ESTADO E SAÚDE). **Valor:** R\$ 8.880,00. **Vigência:** 01 DE MARÇO DE 2023 À 29 DE JUNHO DE 2023. **Data:** 01 DE MARÇO DE 2023.

## PREFEITURA MUNICIPAL DE VILA RICA

PREFEITURA MUNICIPAL DE VILA RICA / MT  
 AVISO DE LICITAÇÃO  
 PROCESSO DE LICITAÇÃO Nº 035/2023  
 PREGÃO ELETRÔNICO Nº 017/2023  
 Nº DE LICITAÇÃO NO BB: 989634

A Pregoeira Oficial, Srª Cristina Magalhães Castro designada pela Portaria nº. 012/2015 comunica aos interessados que será aberta licitação na modalidade de Pregão Eletrônico, que será regida pela Lei 10.520/2002 e pelos Decretos nº 3.784/2001, 5.450/2005 e 5.504/2005, Decretos Municipais nº 048/2006 e 049/2006; Decreto 10.024/2019 com aplicação subsidiária da Lei nº. 8.666/93, suas alterações e demais disposições aplicáveis. OBJETO: Registro de Preço para futura e eventual contratação de empresa especializada para aquisição de materiais didáticos para ministrar curso de qualificação de desenho em arte e realismo, para atender nas necessidades da secretaria de cultura desporto e lazer. Número da proposta - SGC0M 0782-2022. REALIZAÇÃO: 15/03/2023 ABERTURA DA SESSÃO: 08h30min. ABERTURA DA DISPUTA DE PREÇO: 09h00min. O Edital contendo as instruções estará à disposição dos interessados no aplicativo denominado "Licitações-e", desenvolvido pelo Banco do Brasil S/A, constante da página eletrônica do Banco do Brasil, diretamente no site [www.licitacoes-e.com.br](http://www.licitacoes-e.com.br) e no site do Município [www.vilarica.mt.gov.br](http://www.vilarica.mt.gov.br). Vila Rica / MT, 02 de Março de 2023. CRISTINA MAGALHÃES CASTRO Pregoeira Oficial Portaria nº 012/2015

PREFEITURA MUNICIPAL DE VILA RICA / MT  
 RESULTADO  
 PROCESSO DE LICITAÇÃO Nº 023/2023  
 PREGÃO ELETRÔNICO Nº 014/2023  
 Nº DE LICITAÇÃO NO BB: 986849

A Pregoeira Oficial, Srª Cristina Magalhães Castro designada pela Portaria nº. 012/2015, leva ao conhecimento dos interessados o Processo Licitatório 023/2023 na modalidade Pregão Eletrônico 014/2023, cujo objeto é o Registro de Preço para futura e eventual aquisição de recarga de gás medicinal e industrial para atender as Secretarias Municipais de Saúde e Viação de Obras Públicas, onde foi declarada vencedora a empresa: EMPRESA DECLARADA VENCEDORA VALOR TOTAL (R\$) FERNANDO DIDOMÊNICO (08.385.840/0001-21) R\$ 289.920,00 Vila Rica - MT, 02 de março de 2023. CRISTINA MAGALHÃES CASTRO Pregoeira Oficial Portaria nº 012/2015

PREFEITURA MUNICIPAL DE VILA RICA / MT  
 EXTRATO DA ATA DE REGISTRO DE PREÇOS 022/2023  
 PROCESSO LICITATÓRIO Nº 023/2023  
 PREGÃO ELETRÔNICO Nº 014/2023

DO OBJETO: Registro de Preço para futura e eventual aquisição de recarga de gás medicinal e industrial para atender as Secretarias Municipais de Saúde e Viação de Obras Públicas. DO PAGAMENTO: O pagamento será efetuado à CONTRATADA em até 10 (Dez) dias úteis, contados do recebimento dos itens bem como, da nota fiscal devidamente atestada pelo fiscal devidamente designado para esse fim. DATA: Vila Rica/MT, 02 de março de 2023. ASSINANTES / VALOR: ABMAEL BORGES DA SILVEIRA - Prefeitura Municipal de Vila Rica - Contratante. FERNANDO DIDOMÊNICO (08.385.840/0001-21) R\$ 289.920,00- Contratada.

PREFEITURA MUNICIPAL DE VILA RICA / MT  
 PRIMEIRO TERMO ADITIVO AO CONTRATO ORIGINAL Nº 064/2022

OBJETO: O presente aditivo tem por objetivo o acréscimo de 5 % (cinco) do quantitativo inicialmente pactuado, totalizando R\$ 58.701,25 (Cinquenta e oito mil setecentos e um reais e vinte e cinco centavos) motivado pela necessidade e interesse da secretaria de Educação, devido o aumento de alunos no ano 2023 em relação ao 2022. DEMAIS CLÁUSULAS: Permanecem inalteradas as demais cláusulas do Contrato. DATA: Vila Rica/MT, 02 de Março de 2023. ASSINANTES / Abmael Borges da Silveira - Prefeitura Municipal De Vila Rica - Contratante EDITORA FTD S/A (61.186.490/0001-57) - Contratada.

[v](#) [i](#) [n](#) [t](#) [@govmatogrosso](#)

[www.mt.gov.br](http://www.mt.gov.br)

# Atualize seus dados no SUS.



Procure a unidade de  
saúde mais próxima  
de você.



Apresente seu documento  
com foto e comprovante  
de residência.

**Sua atualização só pode ser feita  
de forma presencial. Atualizar os  
dados é importante para localizar  
você que precisa realizar  
consultas, exames e cirurgias.**



Governo de  
Mato  
Grosso

# PODER LEGISLATIVO MUNICIPAL

## CÂMARA MUNICIPAL DE VILA RICA

EDITAL 003/2023

### TERMO DE INEXIGIBILIDADE DE LICITAÇÃO 001/2023

Processo Licitatório nº 003/2023

**Do Objeto:** Contratação de Empresa de Radiodifusão, para prestar serviços de transmissão das Sessões Ordinárias Mensais da Câmara Municipal de Vila Rica - MT.

**Do Contratado:** Empresa **S O MOREIRA SILVA COMUNICAÇÕES - ME**, pessoa jurídica de direito privado devidamente inscrita no CNPJ 28.771.745/0001-73, localizada na Rua São Salvador, nº 1, Bairro Bela Vista, CEP 78.645-000, Vila Rica - MT, fundamentalmente, por ser a ÚNICA EMPRESA COMERCIAL AUTORIZADA NO MUNICÍPIO DE VILA RICA.

**Do Valor e do Pagamento:** A presente contratação importa em R\$ 30.000,00 (trinta mil reais) que serão pagos em 10 parcelas mensais, sem reajuste.

**Do Enquadramento Legal:** O presente processo de inexigibilidade de licitação encontra-se fundamento no Artigo 25 da Lei 8.666, de 21 de junho de 1993, consolidada, com documentação apenas aos autos deste processo, fato estes então ora enumerados e justificados que caracterizam claramente a contratação.

Lei Federal 8.666/93;

Art. 25. *E inexigível a licitação quando houver inviabilidade de competição.*

**Dos Recursos Orçamentários:** Os recursos orçamentários previstos ocorrerão por conta dos consignados no orçamento da Câmara Municipal de Vila Rica-MT elemento dotação: 3.3.90.39.00.00.00.00 1000 Outros Serviços de Terceiros - Pessoa Jurídica.

**Da Justificativa:** Nossa Constituição em seu inciso XXXIII do Art. 5º, Inciso II do § 3º do Art. 37 e no § 2º do Art. 216, assim como, a Lei 12.527/2011, diz que todos têm direito de receber dos órgãos públicos informações, pois o direito à informação é um direito humano fundamental e um instrumento essencial para a efetivação da cidadania.

Um indivíduo só participa de fato de uma coletividade se puder contar com informações que lhes permitam refletir sobre o que acontece ali, desse modo, pode controlar seus dirigentes, fazer críticas e propostas, julgar e escolher, mas para isso, é necessário ter acesso a informações completas, verídicas e de qualidade, pois sem acesso às informações que os órgãos públicos detêm, não podemos dizer que vivemos em uma democracia completa.

Neste sentido, o contrato de prestação de serviços referente a Prestação de serviços de transmissão ao vivo duas vezes ao mês das Sessões Ordinárias da Câmara Municipal de Vila Rica - MT, visa dar maior transparência às informações da Câmara Municipal de Vila Rica, elevando o patamar da qualidade da informação entre esta entidade pública e a sociedade civil e organizada.

Vila Rica - MT, 02 de março de 2023

Divino Eterno Batista dos Santos - **Presidente**

EXTRATO DO CONTRATO Nº 003/2023

**CONTRATANTE:** CÂMARA MUNICIPAL DE VILA RICA - MT, CNPJ: 03.148.327/0001-01. **CONTRATADA:** S O MOREIRA SILVA COMUNICAÇÕES - ME, CNPJ/MF 28.771.745/0001. **OBJETO:** CONTRATO DE PRESTAÇÃO DE SERVIÇOS REFERENTE À TRANSMISSÃO AO VIVO DUAS VEZES AO MÊS DAS SESSÕES ORDINÁRIAS DA CÂMARA MUNICIPAL DE VILA RICA - MT. **DATA:** 02/03/2023. **VALOR GLOBAL:** R\$ - 30.000,00 (TRINTA MIL REAIS). **LEGALIDADE:** LEI 8.666/93.

VILA RICA - MT, 02 de março de 2023.

DIVINO ETERNO BATISTA DOS SANTOS - PRESIDENTE

## TERCEIROS

**AZPEC - ADMINISTRADORA DA ZONA DE PROCESSAMENTO DE EXPORTAÇÃO S/A, CNPJ nº 37.429.776/0001-31**, situada na Avenida Europa, nº 2400, Bairro: Vila Real - Distrito Industrial - Cáceres/MT, torna público que requereu junto à Secretaria de Estado de Meio Ambiente (SEMA/MT) a renovação da Licença de Instalação (LI), para atividade Organização Logística de Transporte de Carga.

**R P RAMIRES SERVICOS, CNPJ: 31.330.956/0001-85**, Localizado na Avenida Surubim nº 2108SW, Cidezal VII, Sapezal/MT, torna público que requereu junto ao departamento de meio ambiente da Prefeitura Municipal de Sapezal/MT, a Licença Prévia, licença de instalação e de Operação para a atividade de Serviço de Atividades relacionadas a esgoto, coleta de esgoto doméstico com veículo apropriado, exceto a gestão de redes. Não foi determinado estudo de impacto ambiental. 23/02/2023.

**Mozara Cristyna Loch, Engenheira Ambiental**

Sérgio Brescansin - CPF: 593.239.901-59 - Fazenda Primavera, torna público que requereu junto a SEMA/MT a Licença Ambiental Simplificada - LAS para a regularização ambiental de Estrada vicinal de acesso interno da Fazenda Primavera no município de Sorriso-MT.

**M.G.M OLIVEIRA FABRICAÇÃO DE EQUIPAMENTOS PARA MINERAÇÃO EIRELI - 03.523.520/0001-77**, torna público que requereu junto a Secretaria Municipal de Meio Ambiente, Mineração e Turismo de Peixoto de Azevedo o pedido da Renovação da Licença de Operação (LO), processo Nº 62/2019, para a fabricação de equipamentos de mineração, localizada na Rua Zé do Ford, nº 117, Bairro Aeroporto, município de Peixoto de Azevedo - MT.

**KUSLER E NEDEL EMPREENDIMENTOS LTDA, CNPJ nº 47.433.038/0001-11**, torna público que requereu junto à Secretaria Municipal de Desenvolvimento Econômico e Meio Ambiente - Coordenadoria de Meio Ambiente, a Licença Prévia, Licença de Instalação e a Licença de Operação para a atividade de Condomínio Residencial e Comercial Vertical, no município de Campo Novo do Parecis/MT.

**FORESTI MANUTENCAO DE CAMINHOES LTDA, CNPJ nº 07.956.958/0001-08**, torna público que requereu junto à (SAMA) Secretaria de Agricultura e Meio Ambiente, a Licença Prévia, Licença de Instalação e Licença de Operação, de FORESTI MANUTENCAO DE CAMINHOES LTDA, localizada no município de Primavera Do Leste-MT, para a atividade de Serviços de Manutenção e Reparação Mecânica de Veículos Automotores -- **Da Rocha Engenharia Ambiental E Eng. Seg. Do Trabalho - (66) 3498-3121 ou (66) 9 9607 - 2393**

### LICENÇA AMBIENTAL

A empresa **MAIS PRO CAR CENTRO AUTOMOTIVO LTDA**, inscrita no CNPJ nº: 49.267.440/0001-07 torna público que requereu junto a Secretaria Municipal de Meio Ambiente de Lucas do Rio Verde/MT - SMMA/LRV, a Licença Prévia (LP) e a Licença de Instalação (LI) e a Licença de Operação (LO) para a regularização das atividades de Serviços de manutenção e reparação mecânica de veículos automotores, aeronaves e outros e Serviços de lavagem, lubrificação e polimento de veículos automotores, localizada na Avenida das Hortênsias, nº967-W, Bairro Bandeirantes no município de Lucas do Rio Verde/MT.

Edital de Convocação - ASSEMBLEIA GERAL EXTRAORDINÁRIA

“O Presidente do Conselho de Administração da COOPERLIVRA - COOPERATIVA DE EXTRAÇÃO MINERAL DE NOSSA SENHORA DO LIVRAMENTO, no uso das atribuições que lhe confere o Artigo 22 do Estatuto Social, convoca os senhores associados, que nesta data somam 40 (quarenta), para se reunirem em Assembleia Geral Extraordinária a ser realizada no dia 25 de março de 2023, na SEDE DA COOPERLIVRA localizada na, Rodovia MT 060 km 8,5 Estancia Casa Rosada, Nossa Senhora do Livramento, Estado de Mato Grosso, início as 09:00 horas em primeira convocação, com a presença de 2/3 (dois terços) dos associados; em segunda convocação às 10:00 horas, com a presença de metade dos associados mais um; em terceira e última convocação às 11:00 horas, com a presença de, no mínimo, 10 (dez) associados para deliberarem sobre a seguinte: O R D E M D O D I A : 01 - Cobrança Mensal/Anual por Hectare, 02 - Cobrança de Royalties de Cascalho e Areia; 03- atualização, informação e penencias dos gestores das áreas da cooperativa; 04 - demais assuntos de interesse Arthur Henrique de Melo. Diretor Presidente do Conselho de Administração.”

**LOTEAMENTO LOGO ILHA COMPRIDA LTDA, CNPJ nº 48.707.405/0001-90**, localizada no município de Sapezal/MT, torna público que requereu junto a SECRETARIA MUNICIPAL DE DESENVOLVIMENTO ECONÔMICO - COORDENADORIA DE MEIO AMBIENTE DA PREFEITURA MUNICIPAL DE SAPEZAL a Licença Prévia (LP), Licença de Instalação (LI) e a Licença de Operação (LO) com ramo da Atividade de Rampas fluviais para embarque e desembarque de pequenas. Não foi determinado EIA/RIMA.

**META INCORPORAÇÕES IMOBILIÁRIAS LTDA**, CNPJ nº 43.754.717/0001-31, torna público que Requereu junto a Secretaria Estadual de Meio Ambiente - SEMA/MT, a LICENÇA PRÉVIA, LICENÇA DE INSTALAÇÃO e LICENÇA DE OPERAÇÃO, para a atividade de - "AERÓDROMO", na cidade de Canarana/MT. Não foi exigido estudo de impacto ambiental - Projeta Engenharia (66) 98115-2132.

**GIANCARLOS BAVARESCO- FAZENDA NOSSA SENHORA DO CARMO**, inscrito no CPF: 735.018.670-34 torna público que requereu junto à SEMA - Secretaria Estadual do Meio Ambiente, o pedido de "Outorga de Água Subterrânea" (01) Poço Tubular sob as coordenadas (Sirgas2000): 12°24'25,5"S 55°55'38,7"O no Município de Sorriso-MT

**NADIANA AGROPECUÁRIA LTDA**, inscrito no CNPJ: 03.312.271/0001-70 torna público que requereu junto à SEMA - Secretaria Estadual do Meio Ambiente, o pedido de "Cadastro de Captação de uso insignificante de Água Subterrânea" (01) Poço Tubular sob as coordenadas (Sirgas2000): 12°33'06,8"S 55°42'54,5"O no Município de Sorriso-MT

#### EDITAL DE CONVOCAÇÃO

#### DA ASSEMBLEIA GERAL ORDINÁRIA SEMIPRESENCIAL DA UNIMED FEDERAÇÃO DO ESTADO DE MATO GROSSO

NIRE: 51400003670

CNPJ:

02.511.261/0001-00

O presidente da **UNIMED FEDERAÇÃO DO ESTADO DE MATO GROSSO**, no uso das atribuições que lhe confere o seu Estatuto Social, convoca a todas as suas Filiadas representadas por seu Presidente ou substituto legal, para se reunirem em **ASSEMBLEIA GERAL ORDINÁRIA SEMIPRESENCIAL**, a realizar-se de acordo com os indicativos abaixo:

**DATA:** 25 de março de 2023.

**LOCAL:** Sede da Unimed Federação do Estado de Mato Grosso, sito à Rua Barão de Melgaço, nº. 2754, Edifício Work Tower, 6º andar, sala 607 Bairro Centro Sul, Cuiabá-MT.

**HORÁRIO:** Às **06h00** (SEIS HORAS) em 1ª (primeira) convocação com a presença de 2/3 das filiadas em condições de votar, ou às **07h00** (SETE HORAS) em 2ª (segunda) convocação com a presença de metade mais uma das filiadas em condições de votar ou às **08h00** (OITO HORAS) em 3ª (terceira) e última convocação com a presença de qualquer número de filiadas em condições de votar.

#### ORDEM DO DIA:

- 1) Prestação de contas dos órgãos de Administração acompanhada de parecer do Conselho Fiscal, Exercício 2022 compreendendo:
  - a) Relatório da Gestão;
  - b) Balanço Patrimonial;
  - c) Demonstrativo das sobras apuradas no Exercício 2022;
  - d) Parecer do Conselho Fiscal;
- 2) Destinação das sobras apuradas no Exercício 2022;
- 3) Eleição e posse dos componentes do Conselho Fiscal - Exercício 2023;
- 4) Fixação do valor dos honorários, gratificações e cédulas de presença dos membros do Conselho de Administração, do Conselho Fiscal e demais Conselhos, se houver;

#### Obs.:

1 - Para efeitos de quórum informamos que são 7 (sete) o número de Unimed's filiadas com direito a voto.

2 - As filiadas poderão participar e votar presencialmente ou a distância através da plataforma Zoom, cujo link de acesso será disponibilizado individualmente a cada filiada em tempo hábil.

3 - Informações adicionais poderão ser obtidas pelas filiadas junto a administração na sede da Unimed Federação do Estado de Mato Grosso.

Cuiabá-MT, 01 de março de 2023.

**Dr. Rubens Carlos de Oliveira Junior**  
Diretor Presidente

Imobiliária Mogno LTDA, CNPJ: 08.948.179/0001-15, torna público que requereu junto a SEMA/MT a outorga de água subterrânea de um poço tubular profundo que está localizado no município de Ribeirão Cascalheira - MT, Rodovia MT 120, Km 58, s/n, Zona Rural, Fazenda Panamby II. O poço está localizado nas seguintes coordenadas geográficas Poço 1: Latitude 13° 03' 46.00" e Longitude 52° 03' 42.00".

Imobiliária Mogno LTDA, CNPJ: 08.948.179/0001-15, torna público que requereu junto a SEMA/MT a outorga de água subterrânea de um poço tubular profundo que está localizado no município de Ribeirão Cascalheira - MT, Rodovia MT 120, Km 58, s/n, Zona Rural, Fazenda Panamby I e III. O poço está localizado nas seguintes coordenadas geográficas Poço 1: Latitude 13° 02' 49.00" e Longitude 52° 10' 44.00".

**AF PEDRIALI ADM. BENS PRÓPRIOS, PARTICIPAÇÕES E AGRÍCOLA S/S LTDA**, CNPJ nº. 18.798.666/0001-00, proprietária da Fazenda Tucano, torna público que vem requerer junto a SEMA/MT-Secretaria de Estado do Meio Ambiente de Mato Grosso, o pedido de Desistência da Portaria 438/2016 para outorga de uso de água superficial, em ponto de captação no denominado Córrego Seco, coordenadas geográficas: 15°06'10,12"S e 57°23'53,55"W, localizada na Fazenda Tucano, zona rural, município de Barra do Bugres/MT.

**OLI BALTAZAR LERMEN, CPF: 333.763.109-63**, torna público que requereu junto a Superintendência de Recursos Hídricos (SURH) da Secretaria de Estado do Meio Ambiente do Mato Grosso (SEMA - MT) A RENOVAÇÃO E ALTERAÇÃO DA PORTARIA DE OUTORGA DO DIREITO DE USO DE ÁGUA SUBTERRÂNEA Nº 431 DE 08/06/2018. Localização: MT 242, KM 75, Fazenda Vale do Rio Celeste, Zona Rural de Nova Ubiratã/MT. Haverá alteração nas vazões captadas diariamente; PT 01 - 13° 2'11.93"S / 55°19'28.16"O, vazão requerida: 73,77 m3/dia e o período de bombeamento é 9,6318 horas/dias. PT 02 - 13° 2'10.28"S / 55°19'20.27"O, vazão requerida 63 m3/dia e o período de bombeamento é 7 horas/dia. Os poços pertencem ao aquífero Salto das Nuvens, com a utilização voltada para uso doméstico e outros usos. **VT - SERVIÇOS GEOLÓGICOS - Vinicius Caetano de A. P. Tocantins.**

**MARIO ELEDI MENEGAZ, CNPJ: 13.956.061/0001-79**, TORNA PÚBLICO QUE REQUEREU JUNTO À DIRETORA DO DEPARTAMENTO DE MEIO AMBIENTE MUNICIPAL DE JUÍNA - DELFAM, O LICENCIAMENTO AMBIENTAL DE REGULARIZAÇÃO (LAR), PARA A ATIVIDADE DE COLETA DE RESÍDUOS NÃO-PERIGOSOS, LOCALIZADA NA RUA JOACIR NUNES DA SILVA, 59 N, EXPANSÃO COMERCIAL AR-01, NO MUNICÍPIO DE JUÍNA/MT.

#### EDITAL DE CONVOCAÇÃO - ASSEMBLEIA GERAL EXTRAORDINÁRIA SINDICATO RURAL DE JURUENA

Pelo presente Edital, o Sindicato Rural de Juruena, na forma de seu Estatuto, em seus artigos 20 e 21,II, convoca seus associados para comparecerem à Assembleia Geral Extraordinária a ser realizada na sede do Sindicato, na Avenida 04 de Julho, nº. 410, centro, Município de Juruena (MT), no dia 22 de março de 2023, às 18:30 horas, em 1ª (primeira) convocação, com a maioria legal, ou, em 2ª (segunda) e última convocação, com qualquer número, no mesmo dia e local, às 19:30 horas, para conhecimento e deliberação a respeito da seguinte ORDEM DO DIA:

1) Cessão de Uso Gratuita ao SENAR Mato Grosso, pelo prazo de trinta (30) anos, do Imóvel Urbano Matriculado sob o n.º 6.884 perante o CRI de Cotriguaçu (MT), pertencente ao Sindicato Rural de Juruena, com a finalidade específica de implantação do NAC - Núcleo Avançado de Capacitação.

**Marcos Antônio Belizário Rodrigues**  
Presidente do Sindicato Rural de Juruena - Mato Grosso

**BR MINERAÇÃO LTDA EPP, CNPJ 21.610.331/0001-13**, torna público que requereu a SEMA/MT, a LICENÇA PRÉVIA, LICENÇA DE INSTALAÇÃO E LICENÇA DE OPERAÇÃO (LP, LI E LO), em uma área de 4 hectares. Processo ANM 866.047/2023 e 866.045/2023. Localizado na Zona Rural, Fazenda Ana Maria, Valo Verde, Município de Nossa Senhora do Livramento/MT.

**CIRLEI ANA FAVARETTO SMANIOTTO, CPF: 423.604.809-44**, torna público que requereu a SEMA/MT, a **OUTORGA DE AGUA SUBTERRÂNEA**, de 01 (UM) POÇO TUBULAR, denominado PT-01, localizado na Fazenda Apasa I, ZONA RURAL, NOVA MARINGÁ - MT, nas Coordenadas Geográficas: 12°30'07,2"S/ 57°14'11,3"W.

**LISBOA TRATORES LTDA - CNPJ: 74.159.153/0001-12**, cito a **Avenida Orquídeas, nº 560 - Setor NL - Jardim das Flores**, localizado no Município de Alta Floresta/MT, torna público que requereu junto à **Secretaria de Meio Ambiente e Desenvolvimento Sustentável**, a **Alteração da Razão Social de LISBOA & CIA LTDA - EPP para LISBOA TRATORES LTDA**, para a Atividade de **Serviços de Manutenção e Reparação Mecânica de Veículos Automotores**. Não foi determinado Estudo de Impacto Ambiental.

**Ademir Ortiz de Goes (CPF: 137.123.458-28)**, torna público que requereu à Secretaria de Estado de Meio Ambiente de Mato Grosso - SEMA/MT, o pedido de Licenciamento Ambiental - Licença Prévia (LP), Licença de Instalação (LI) e de Operação (LO) do projeto de irrigação para 1 equipamento do tipo Pivô Central, área total a ser irrigada de 128 hectares com captação no Rio Suspiro na Faz. Campo Alegre, localizada na Zona Rural do município de Primavera do Leste/MT

**JOSE EMERSON GOMES DE OLIVEIRA 80477020178** (CNPJ Nº 35.690.777/0001-00), torna público que requereu junto à Secretária Municipal de Meio Ambiente de Tangará da Serra - SEMMEA, a Licença Ambiental Simplificada (LAS), para atividade de serviços de usinagem, tornearia e solda, localizado na R. 58 A, 778-W - Jardim Monte Libano, Tangará da Serra - MT. Responsável Técnico - Jean L. O. Carvalho - Eng. Florestal, contato (65) 98155-0041.



Via Sul Engenharia Ltda - CNPJ 08.107.711/0001-71, torna público que requereu à Secretaria Municipal de Meio Ambiente e Desenvolvimento Urbano Sustentável - SMADESS, a Licença de Instalação para implantação de condomínio residencial vertical, localizado em frente à Rua Bartolomeu de Amorim, área da "Gleba B", bairro Jardim Gramado, em Cuiabá/MT.

**BOM JESUS AGROPECUÁRIA LTDA EM RECUPERAÇÃO JUDICIAL, CNPJ Nº 08.895.796/0023-05 (Filial)**, torna público que requereu junto a Superintendência de Recursos Hídricos (SURH), da Secretaria de Estado de Meio Ambiente (SEMA), em conformidade com o Termo de Referência Padrão Nº 12/SURH/SEMA/MT, a **Outorga de Direito de Uso da Água Subterrânea**. Os pontos de captação, Poço 01 (PT-01), Coordenadas Geográficas 13°18'45,3" S e 56°34'29,7" W, Poço 02 (PT-02), Coordenadas Geográficas 13°18'40,1" S e 56°34'27,0" W, Poço 03 (PT-03), Coordenadas Geográficas 13°18'40,0" S e 56°34'20,6" W, Poço 04 (PT-04), Coordenadas Geográficas 13°19'25,4" S e 56°35'52,8" W, e Poço 05 (PT-05), Coordenadas Geográficas 13°18'37,9" S e 56°34'18,0" W, localizados na Rodovia BR 163, s/n, Km 660 + 66 Km à esquerda, Fazenda Tauá, Zona Rural, município de Nova Mutum/MT, inserido na Província Aquífera Parecis. A vazão máxima de captação será de 437,94m3/dia, cuja finalidade será para uso doméstico e aplicação de defensivos agrícolas.

#### RELAÇÃO DE ALUNOS APROVADOS

**Mantenedora: S.DE A.VIEIRA CNPJ 14.784.014/0001-58**  
**Mantida: YPY EDUCACIONAL CONHECIMENTO CIENTÍFICO GLOBALIZADO**

A YPY Educacional, situada a Av. Benevides de Freitas, 223 Rondonópolis -MT, Credenciada e Autorizada junto ao CEE/MT, através dos processos de números, **322/2020-CEE/MT** e **442/2020-CEE/MT** para a oferta de curso Ensino Fundamental e Médio na modalidade Jovens e Adultos-EJA a Distância-EAD, tendo como código no INEP **51070316**, torna público a relação parcial de alunos concluintes do ano letivo 2022: MONICA CRISTINA ALVES SOUZA.

#### EDITAL DE CONVOCAÇÃO - 01

O SINDICATO DOS TRABALHADORES DO SISTEMA AGRÍCOLA, AGRÁRIO E PECUÁRIO DO ESTADO DE MATO GROSSO - SINTAP/MT, no uso de suas atribuições legais e de acordo com o ESTATUTO, em seus artigos 14, alínea a, 63 e no parágrafo único do artigo 65, convoca os servidores, pertencentes à base do SINTAP/MT, para as Assembleias Gerais extraordinárias que ocorrerão no dia 24/03/2023, às 13h00m em primeira convocação com quórum Estatutário, e às 13h30m, em segunda convocação com qualquer quantidade de sindicalizados presentes; A Assembleia será realizada no Auditório do SINDICATO DOS TRABALHADORES DO SISTEMA AGRÍCOLA AGRÁRIO E PECUÁRIO DO ESTADO DE MATO GROSSO (SINTAP/MT) - localizado na Rua Sete, número 11, Setor Centro Norte, bairro Morada do ouro. Para tratar dos seguintes assuntos:

NOMEAÇÃO E SUBSTITUIÇÃO DE DIRETORES, DELEGADOS E SUB DELEGADOS.

AUTORIZAÇÃO DA REFORMA DO ALOJAMENTO

Cuiabá/MT, 28 de fevereiro de 2023.

Dianeire Dias de Souza  
Presidente do SINTAP/MT

#### EDITAL DE CONVOCAÇÃO - 02

O SINDICATO DOS TRABALHADORES DO SISTEMA AGRÍCOLA, AGRÁRIO E PECUÁRIO DO ESTADO DE MATO GROSSO - SINTAP/MT, no uso de suas atribuições legais e de acordo com o ESTATUTO, em seus artigos 14, alínea a, 63 e no parágrafo único do artigo 65, convoca os servidores, pertencentes à base do SINTAP/MT, para as Assembleias Gerais extraordinárias que ocorrerão no dia 24/03/2023, às 14h00m em primeira convocação com quórum Estatutário, e às 14h30m, em segunda convocação com qualquer quantidade de sindicalizados presentes; A Assembleia será realizada no Auditório do SINDICATO DOS TRABALHADORES DO SISTEMA AGRÍCOLA AGRÁRIO E PECUÁRIO DO ESTADO DE MATO GROSSO (SINTAP/MT) - localizado na Rua Sete, número 11, Setor Centro Norte, bairro Morada do ouro. Para tratar dos seguintes assuntos.

CRIAÇÃO DA UNIDADE DE JUARA  
ACRESCENTAR O NOVO ENDEREÇO DA SEDE ADMINISTRATIVA.

Cuiabá/MT, 28 de fevereiro de 2023.

Dianeire Dias de Souza  
Presidente do SINTAP/MT

#### EDITAL DE CONVOCAÇÃO - 03

O SINDICATO DOS TRABALHADORES DO SISTEMA AGRÍCOLA, AGRÁRIO E PECUÁRIO DO ESTADO DE MATO GROSSO - SINTAP/MT, no uso de suas atribuições legais e de acordo com o ESTATUTO, em seus artigos 14, 38, 63 e no parágrafo único do artigo 65, convoca os servidores, pertencentes à base do SINTAP/MT, para as Assembleias Gerais Ordinárias que ocorrerão no dia 24/03/2023, às 15H00m em primeira convocação com quórum Estatutário, e às 15h30m, em segunda convocação com qualquer quantidade de sindicalizados presentes; A Assembleia será realizada no Auditório do SINDICATO DOS TRABALHADORES DO SISTEMA AGRÍCOLA AGRÁRIO E PECUÁRIO DO ESTADO DE MATO GROSSO (SINTAP/MT) - localizado na Rua Sete, número 11, Setor Centro Norte, bairro Morada do ouro, Cuiabá MT., para tratar dos seguintes assuntos:

Prestação de Contas do Exercício de 2022;

Aprovação do Parecer do Conselho Fiscal.

Cuiabá/MT, 28 de fevereiro de 2023.

Dianeire Dias de Souza  
Presidente do SINTAP/MT

#### EDITAL DE CONVOCAÇÃO - 04

O SINDICATO DOS TRABALHADORES DO SISTEMA AGRÍCOLA, AGRÁRIO E PECUÁRIO DO ESTADO DE MATO GROSSO - SINTAP/MT, no uso de suas atribuições legais e de acordo com o ESTATUTO, no parágrafo primeiro do artigo 14, e em seus artigos 38, 63 e no parágrafo único do artigo 65, convoca os servidores, pertencentes à base do SINTAP/MT, para as Assembleias Gerais Ordinárias que ocorrerão no dia 24/03/2023, às 16h00m em primeira convocação com quórum Estatutário, e às 16h30m, em segunda convocação com qualquer quantidade de sindicalizados presentes; A Assembleia será realizada no Auditório do SINDICATO DOS TRABALHADORES DO SISTEMA AGRÍCOLA AGRÁRIO E PECUÁRIO DO ESTADO DE MATO GROSSO (SINTAP/MT) - localizado na Rua Sete, número 11, Setor Centro Norte, bairro Morada do ouro. Para tratar do seguinte assunto.

PREVISÃO ORÇAMENTARIA EXERCÍCIO 2023  
ASSUNTOS GERAIS

Cuiabá/MT, 28 de fevereiro de 2023.

Dianeire Dias de Souza  
Presidente do SINTAP/MT

TRANSPORTADORA MANENTI LTDA - CNPJ 18.753.423/0001-48, localizado na Rodovia BR 174, KM 288, nº3649, Sala 02, Zona Suburbana, Pontes e Lacerda/MT, torna-se público que requereu à Secretaria Estadual do Meio Ambiente - SEMA/MT, pedido de Licença Ambiental Simplificada - LAS, para atividade de transporte de resíduos por caminhões Limpa Fossa.

A PREFEITURA MUNICIPAL DE SÃO JOSÉ DOS QUATRO MARCOS-MT, CNPJ 15.024.029/0001-80, torna público que requereu à Sema/MT, LICENÇA DE OPERAÇÃO para extração de Cascalho na zona rural do município nas seguintes coordenadas 15°38'17.6"S; 58°09'51.4"W

AMAZON BIO QUÍMICA CONSULTORIA AGROPECUÁRIA EIRELI. Inscrita no CNPJ Nº 34.309.326/0001-17, torna público que requereu junto a Coordenadoria de Meio Ambiente de Primavera do Leste-MT a Licença Prévia (LP) e Licença de Instalação (LI) para instalação de Fabricação de adubos e fertilizantes, localizada no Distrito Industrial II José de Alencar, Município de Primavera do Leste - MT. Não foi determinado EIA/RIMA.

#### PORTARIA COREN-MT Nº. 027/2023

Constitui Comissão Eleitoral do Coren-MT para conduzir o Processo Eleitoral do Triênio 2024/2026 do Conselho Regional de Enfermagem de Mato Grosso nos Termos do Código Eleitoral do Sistema Cofen/Corens aprovado pela Resolução Cofen 695/2022.

A Conselheira Presidente e a Conselheira Secretária do Conselho Regional de Enfermagem de Mato Grosso - Coren-MT, no exercício de suas atribuições legais e regimentais, asseguradas no artigo 15 da lei nº. 5.905/73 e no Regimento Interno, aprovado pela Decisão COREN-MT Nº. 089/2018, homologada pela Decisão COFEN Nº. 147/2018 de 26 de outubro de 2018.

Considerando o Ofício Circular Nº. 176/2022/COFEN;

Considerando a necessidade de executar e fazer cumprir os atos destinados à realização das Eleições para composição do Plenário do Coren-MT para o triênio de 2024/2026.

**Considerando** o disposto na Resolução Cofen nº 695/2022, que aprova o Código Eleitoral do Sistema Cofen/Conselhos Regionais de Enfermagem, e dá outras providências;

**Resolvem:**

**Art. 1º** - Designar as enfermeiras abaixo relacionados para compor Comissão Eleitoral Coren-MT para o pleito de 2023, sob a presidência do primeiro.

Valéria Aparecida Nogueira - Coren-MT Nº 92385-ENF;  
Guilhermina Pimentel - Coren-MT Nº 30212-ENF;  
Patricia da Silva Ferreira - Coren-MT Nº 111339-ENF.

**Art. 2º** - Competirá à Comissão Eleitoral observar e cumprir o disposto no Código Eleitoral dos Conselhos Federal e Regionais de Enfermagem, aprovado pela Resolução Cofen nº 695/2022.

**Art. 3º** - Esta Portaria entrará em vigor na data de sua publicação na Imprensa Oficial.

Cuiabá (MT), 02 de fevereiro de 2023.

**Lígia Cristiane Arfeli**  
Coren-MT N.º 96611-ENF  
Conselheira Presidente

**Ana Carolina Haddad Camargo**  
Coren-MT N.º. 103718-ENF  
Conselheira Secretária

PEDRO JOSÉ BERTUOL, CPF: 866.438.511-49, torna público que requereu à SAMA/SORRISO/MT, a Licença Prévia, de instalação e de Operação para extração de cascalho. Localização: área de extração: Fazenda São Marcos, BR 163, zona rural do município de Sorriso/MT. **VT - SERVIÇOS GEOLÓGICOS - Vinicius Caetano de A. P. Tocantins.**

AUTO POSTO INTERNACIONAL LTDA de CNPJ: 36.894.574/0001-06, torna público que requereu junto a SEMA/MT a renovação da Licença de Operação, para atividade de "Comércio Varejista de Combustíveis para Veículos Automotores", instalado na Avenida Paulista, N° 660, QD 30, Lote 01, Parque Sagrada Família, no Município de Rondonópolis/MT.

**SERVIÇO DE APOIO ÀS MICRO E PEQUENAS EMPRESAS NO ESTADO DE MATO GROSSO**  
**AVISO DE LICITACAO - PREGAO ELETRONICO 009/2023**

O SEBRAE/MT, através de seu Pregoeiro e Equipe de Apoio com amparo no Regulamento de Licitações e Contratos do Sistema SEBRAE (Resolução CDN nº 213 de 18 de maio de 2011, alterado pela Resolução CDN nº 391/2021, Lei Complementar nº 123/06, recepcionada no âmbito do Sistema SEBRAE pela CDN 294/18 e demais legislações pertinentes, torna público a LICITAÇÃO-SOB A MODALIDADE PREGÃO ELETRONICO, TIPO MENOR VALOR GLOBAL POR LOTE, com data de abertura para 13/03/2023 às 15h00 - HORÁRIO BRASÍLIA para **REGISTRO DE PREÇOS para futura e eventual Contratação de Pessoa Jurídica especializada em serviços de CONSULTORIA DE PLANEJAMENTO EMPRESARIAL, em regime de não exclusividade e sob demanda, com aplicação de diagnóstico**, para qualificação dos clientes atendidos, direcionamento para soluções Sebrae e construção de planos de melhoria das micro e pequenas empresas, no Estado de Mato Grosso, em consonância com a estratégia de realização de Atendimento Ativo, nas modalidades presencial e/ou remota (à distância) conforme condições e especificações deste Instrumento e seus anexos. Edital disponível no endereço [www.licitanet.com.br](http://www.licitanet.com.br) e [www.scf3.sebrae.com.br/portalcf](http://www.scf3.sebrae.com.br/portalcf). Cuiabá, 02 de Março de 2023. Adriana Rodrigues da Silva - Pregoeira.

**EDITAL DE CONVOCAÇÃO**

O Presidente do SISPUMA- Sindicato dos Servidores Públicos Municipais de Aripuanã, inscrito sob o CNPJ: 08.860.235/0001 -65 no uso de suas atribuições e de acordo com o estatuto da entidade, vem respeitosamente convocar os filiados da entidade, quites com suas obrigações estatutárias, para em Assembleia Geral Ordinária que se realizará no dia 30/04/2023 às 14:00 h, na sede do Sispuma, localizado na Rua dos Seringueiros nº 300, bairro centro Aripuanã- MT. Para em 1ª chamada as 14:00 h com mais da metade dos filiados e em 2ª chamada as 14:30 h com qualquer número de filiados, conforme art. 17º do estatuto social, deliberarmos o seguinte assunto: Eleição para nova diretoria do Sispuma e Eleição do Conselho Fiscal. Outras informações: O prazo para registro de chapas inicia-se em 10/04/2023 e termina em 14/04/2023 na sede do SISPUMA, no horário de 08:00 h as 11:00 h e das 14:00 h as 17:00 h.

Aripuanã 24 de fevereiro de 2023.

**Evaldo Brito**  
Presidente

**EDITAL DE NOTIFICAÇÃO**

O Oficial do Registro de Imóveis de Nova Ubiratã-MT, no uso de suas atribuições e tendo em vista o que dispõe o § 8 do artigo 9º do Decreto nº 4.449/02, com a redação dada pelo Decreto nº 5.570/2005, c/c o artigo 213, § 3º, da Lei nº 6.015/73, FAZ SABER os notificados **GUIDO PILGER e HILDO PILGER**, proprietários do imóvel rural matriculado sob nº 19758 do C.R.I. de Sinop-MT; **SILVIO CESAR SCHANTZ e sua esposa VIVIANE LAWISCH SCHANTZ**, proprietários do imóvel rural matriculado sob nº 4547, Livro 02, deste C.R.I. de Nova Ubiratã-MT (anterior matrícula nº 19036 do C.R.I. de Sinop-MT); **JOSÉ ALTEMIR OTTONI e sua esposa BEATRIZ LAUXEN OTTONI**, proprietários do imóvel rural denominado Fazenda São Rafael, matrícula nº 14657 do C.R.I. de Sinop-MT; **SEBASTIÃO SOARES CASTILHO**, proprietário do imóvel rural denominado Lote 01-A, matrícula nº 17768 do C.R.I. de Sinop-MT; **PEDRO SOBREIRA**, proprietário do imóvel rural matriculado sob nº 14575, Livro 3-O do Cartório do 2º Ofício de Cuiabá, ora apontados como CONFRONTANTES, que se encontra em trâmite nesta serventia procedimento administrativo, **protocolado sob o nº 27987**, em que se requer o REGISTRO DA RETIFICAÇÃO DE MATRÍCULA do imóvel rural denominado Fazenda Parceria III, no Município de Nova Ubiratã-MT, com área total de 4.973,0031 ha, **matrícula nº 3252, Livro 02, deste C.R.I. de Nova Ubiratã-MT**, de propriedade de Admilson Basílio Silva, o qual CONFRONTA com o imóvel rural de propriedade do já referido notificado. Fica Vossa Senhoria, dessa forma, CIENTIFICADA de que, no prazo de 15 (quinze) dias, contados a partir da data de publicação do presente EDITAL DE NOTIFICAÇÃO, poderá apresentar, perante este Cartório de Registro de Imóveis, situado na Avenida Tancredo Neves, nº 1790, Centro, em Nova Ubiratã - MT, nos dias úteis, no horário das 09h00 min as 17h00 min, IMPUGNAÇÃO aos limites traçados entre as suas propriedades rurais, conforme lhe é facultado pelo § 6º do artigo 213 da Lei 6.515/73.

Nova Ubiratã-MT, em 22 de fevereiro de 2023.

*Bruno Becker*  
Registrador de Imóveis

**DIAMOND GOLD MINERADORA LTDA**, inscrito no CNPJ o nº. 33.179.562/0001-01, torna público que requereu junto a SEMA/MT - Secretaria de Estado do Meio Ambiente, Outorga de Água Subterrânea para o Poço Tubular, situado na Estrada Poxoréu Juscimeira, Fazenda Mosquitinho, S/N, Zona rural, Poxoréu/MT. (Coord.: 15°50'18.00"S / 54°27'54.00" W).

**ENPA - ENGENHARIA E PARCERIA EIRELI**, CNPJ nº 00.818.517/0001-92, torna público que requereu à SEMA/MT - Secretaria de Estado do Meio Ambiente, a LICENÇA DE OPERAÇÃO PROVISÓRIA - LOP, para extração de CASCALHO, e uso imediato na Construção Civil, para a execução de serviços em obras públicas de restauração e terraplanagem de rodovias, situado na MT - 160, Km 30, s/n, Gleba Caetano Dias, Faz. Recanto, Diamantino/MT.

**ENPA - ENGENHARIA E PARCERIA EIRELI**, CNPJ nº 00.818.517/0001-92, torna público que requereu à SEMA/MT - Secretaria de Estado do Meio Ambiente, a LICENÇA DE OPERAÇÃO PROVISÓRIA - LOP, para extração de serviços em obras públicas de restauração e terraplanagem de rodovias, situado na Rod. MT-270, Faz. Mimoso, S/N, Zona Rural, Torixoréu/MT.

**NOTIFICAÇÃO**  
**EXTRA-JUDICIAL**

**PRODECO - COMPRA, VENDA E ADMINISTRAÇÃO DE IMÓVEIS LTDA**, pessoa jurídica de direito privado, inscrita no CNPJ/MF sob nº 03.927.514/0001-85, com sede à Rua Francisco Alves, nº 11 (Quadra 91 - Lote 11) Bairro Jardim Costa Verde - Várzea Grande/Mt, por intermédio de seu representante legal **CARLOS GARCIA DE ALMEIDA**, portador da RG. nº 1.208.632/SSP-Pr, CPF nº 161.630.529-00, que esta subscrive, vem, nos termos do Artigo 726, *caput*, do NCPC, e do Art. 32, da Lei nº 6.766/79, **NOTIFICAR** o Srº **PEDRO MOREIRA BARBOSA**, sem qualificação civil, endereço ignorado, na condição de compromissário comprador do lote 18, da Quadra 14, do Loteamento denominado "MARINGÁ I", situado em Várzea Grande - Mt, matriculado sob nº 27.878, no Cartório do 5º Serviço Notarial e Registro de Imóveis de Cuiabá-Mt, em 30/08/1984, para que compareça na sede da NOTIFICANTE, no endereço acima, no prazo de 30 (trinta) dias, a contar da data desta publicação desta NOTIFICAÇÃO, para manifestar interesse na regularização do referido lote, uma vez que consta nos registros da empresa loteadora valores a pagar acima de 90% do valor do lote, sob pena de cancelamento da averbação levada a efeito na matrícula originária do referido lote. Para que produza os jurídicos e legais efeitos, vai a presente devidamente assinada.

Várzea Grande-Mt, 02 DE MARÇO DE 2023.

Prodeco - Compra, Venda e Administração de Imóveis Ltda.  
Carlos Garcia de Almeida - Responsável Legal

**NOTIFICAÇÃO  
EXTRA-JUDICIAL****PRODECO - COMPRA, VENDA E ADMINISTRAÇÃO DE IMÓVEIS**

**LTD.A.**, pessoa jurídica de direito privado, inscrita no CNPJ/MF sob nº 03.927.514/0001-85, com sede à Rua Francisco Alves, nº 11 (Quadra 91 - Lote 11) Bairro Jardim Costa Verde - Várzea Grande/Mt, por intermédio de seu representante legal CARLOS GARCIA DE ALMEIDA, portador da RG. nº 1.208.632/SSP-Pr, CPF nº 161.630.529-00, que esta subscreve, vem, nos termos do Artigo 726, *caput*, do NCPC, e do Art. 32, da Lei nº 6.766/79, **NOTIFICAR** o Srº **JOSÉ FERREIRA DE LIMA**, sem qualificação civil, endereço ignorado, na condição de compromissário comprador do lote 03, da Quadra 06, do Loteamento denominado "MARINGÁ II", situado em Várzea Grande - Mt, matriculado sob nº 28.540, no Cartório do 5º Serviço Notarial e Registro de Imóveis de Cuiabá-Mt, em 30/08/1984, para que compareça na sede da NOTIFICANTE, no endereço acima, no prazo de 30 (trinta) dias, a contar da data desta publicação desta NOTIFICAÇÃO, para manifestar interesse na regularização do referido lote, uma vez que consta nos registros da empresa loteadora valores a pagar acima de 90% do valor do lote, sob pena de cancelamento da averbação levada a efeito na matrícula originária do referido lote.

Para que produza os jurídicos e legais efeitos, vai a presente devidamente assinada.

Várzea Grande-Mt, 28 de fevereiro de 2023.

Prodeco - Compra, Venda e Administração de Imóveis Ltda.  
Carlos Garcia de Almeida - Responsável Legal

"Clencia aos Sr **SAMUEL GERMANO DE OLIVEIRA** CPF: 013.625.065-32 , **CLECIA CAVALCANTE DE OLIVEIRA** CPF 024.755.415-47 e **CS SERVICOS ELETRICOS E COMERCIO EIRELI - EPP - CNPJ: 26.583.384/0001-06 (REU)**, acerca da ação com o fito de intimá-lo para citação via edital no diário oficial da ação tombada sob o nº 1003321-51.2022.8.11.0041 em tramite na 10ª Vara Cível da Comarca de Cuiabá"

COOPERAGRO NOVA MUTUM  
CNPJ:46.203.786/0001-45

**EDITAL DE CONVOCAÇÃO DE ASSEMBLÉIA GERAL ORDINÁRIA**

COOPERATIVA AGROPECUÁRIA DE NOVA MUTUM COOPERAGRO MUTUM, por seu Presidente, no uso de suas atribuições estatutárias, especificamente em seu Art. 21, convoca todos os Associados, que nesta data totalizam 64 (sessenta e quatro) membros, para a **Assembleia Geral Ordinária**, a ser realizada no dia **17 de março de 2023**, no restaurante Costela's Beer, estabelecido na Av. das Arapongas, n. 705 N, bairro Jardim das Orquídeas, Nova Mutum MT, às 16:00 horas, em primeira convocação, com a presença de 2/3 dos cooperados presentes; em segunda convocação às 17:00 horas, com metade mais um dos associados e, em terceira e última convocação, as 18:00 horas com o quórum mínimo de 10 (dez) cooperados presentes para deliberar sobre a seguinte ORDEM DO DIA:

- 1- Prestação de contas do Conselho de Administração acompanhada do parecer do Conselho Fiscal, compreendendo:
  - a) Relatório da Gestão;
  - b) Balanço Geral;
  - c) Demonstração das sobras apuradas, ou perdas decorrentes da insuficiência das contribuições para cobertura das despesas da Sociedade;
  - d) Demais demonstrações contábeis obrigatórias, previstas nas Normas Brasileiras de Contabilidade;
  - e) Parecer do Conselho Fiscal.
- 2- Destinação das sobras apuradas ou rateio das perdas, após a dedução dos fundos obrigatórios;
- 3- Orçamento para 2022;
- 4- Eleição dos membros do Conselho Fiscal e Posse;
- 5- Plano de atividade da Sociedade para o exercício seguinte;
- 6- Outros assuntos de interesse do quadro social.

Nova Mutum - MT, 28 de fevereiro de 2023  
Paulo Mocellin  
Presidente

RC PUBLICAÇÕES 66 9 9984-4633.

**EDITAL DE LEILÃO E INTIMAÇÃO - ALIENAÇÃO FIDUCIÁRIA**

**CREADOR:** PRIMOR DAS TORRES INCORPORAÇÕES LTDA. **Contrato assinado em 10 de novembro de 2015. DEVEDOR: MÁRCIA AUXILIADORA MACHADO. BEM:** Unidade Autônoma nº 27 da Quadra 21, situado no "Condomínio Primor das Torres", AT de 250,0m², limites e confrontações descritos na matrícula 96.070, Livro 02 do 5º Serviço Notarial e Registral da Comarca de Cuiabá/MT. **Ônus:** Não existem outras averbações além da consolidação da propriedade em favor do credor. **Valor Atualizado do Imóvel: R\$ 216.275,94 (duzentos e dezesseis mil e duzentos e setenta e cinco reais e noventa e quatro centavos).** **Abertura: 08/03/2023. 1ª Praça: 16/03/2023** às 11h20 horário local de Cuiabá/MT, 12h20 horário de Brasília/DF. **2ª Praça: 21/03/2023** às 11h20 horário local/MT, 12h20 horário de Brasília/DF, **em ambos os casos pelo valor atualizado do imóvel, R\$ 216.275,94 (duzentos e dezesseis mil e duzentos e setenta e cinco reais e noventa e quatro centavos).** **LOCAL: Portal [www.polileiloes.com.br](http://www.polileiloes.com.br). Em virtude da pandemia de Covid-19, leilão apenas eletrônico. LEILOEIRA:** Poliana Mikejevs Calça. Matrícula Jucemat 018. Edital completo e informações (65) 4052-9434 - Ramais 8237/8239, pelo portal [www.polileiloes.com.br](http://www.polileiloes.com.br) ou ainda na Rua Galdino Pimentel, nº 14 - Bairro Centro, Cuiabá/MT.

**GIRASSOL AGRÍCOLA LTDA.**, CNPJ 094099680016-27, torna público que requereu junto a SEMA/MT o Licenciamento por Adesão e Compromisso - LAC para a atividade de Armazenamento e Beneficiamento de Sementes, que será realizado na Gleba São Benedito, s/n, Zona Rural, Fazenda Nova Santana, no município de Aripuanã, CEP 78325-000. Coordenadas da Sede: 10° 8'27.01"S e 60°32'41.16"O.

**CARVÃO BRASATOP EIRELI ME, CNPJ 24.280.211/0001-93**, torna público que requereu a SEMA-MT, o pedido de RENOVAÇÃO DE LICENÇA DE OPERAÇÃO - LO, para atividade de CARVOARIA (PRODUÇÃO DE CARVÃO VEGETAL - FLORESTAS NATIVAS) no município de JUÍNA - MT. Não foi determinado Estudo de Impacto Ambiental - EIA.

**ASPLEMAT Publicações 65.3365-0800**

**PUBLICAÇÃO DE PEDIDO DE LICENCIAMENTO**

**ASSOCIAÇÃO ARIPUANÃ ENERGIA SOLAR** CNPJ nº 47.105.860/0001-53 Torna público que solicitou à Secretaria Estadual do Meio Ambiente (SEMA) do estado do Mato Grosso/MT a Licença por Adesão e Compromisso (LAC), para a instalação de usina solar fotovoltaica, no endereço Faz. São Lázaro, Gleba 03, Rodovia MT-100, Km 12, Zona Rural, município Pontal do Araguaia/MT, coordenadas geográficas 8240456,576/357286,694.

**ASSOCIAÇÃO XINGU ENERGIA SOLAR** CNPJ nº 47.105.924/0001-16 Torna público que solicitou à Secretaria Estadual do Meio Ambiente (SEMA) do estado do Mato Grosso/MT a Licença por Adesão e Compromisso (LAC), para a instalação de usina solar fotovoltaica, no endereço Faz. São Lázaro, Gleba 02, Rodovia MT-100, Km 12, Zona Rural, município Pontal do Araguaia/MT, coordenadas geográficas 8240549,221969057/35763 7,21235729125.

**ASSOCIAÇÃO ARAGUAIA ENERGIA SOLAR** CNPJ sob o nº 47.085.084/0001-77 Torna público que solicitou à Secretaria Estadual do Meio Ambiente (SEMA) do estado do Mato Grosso/MT a Licença por Adesão e Compromisso (LAC), para a instalação de usina solar fotovoltaica, no endereço Faz. São Lázaro, Gleba 01, Rodovia MT-100, Km 12, Zona Rural, município Pontal do Araguaia/MT, coordenadas geográficas 8240773,861/357213,137.

**ASSOCIAÇÃO GUAPORÉ ENERGIA SOLAR** CNPJ nº 47.310.140/0001-20 Torna público que solicitou à Secretaria Estadual do Meio Ambiente (SEMA) do estado do Mato Grosso/MT a Licença por Adesão e Compromisso (LAC), para a instalação de usina solar fotovoltaica, no endereço Faz. São Lázaro, Gleba 01, Rodovia MT-100, Km 12, Zona Rural, município Pontal do Araguaia/MT, coordenadas geográficas 8240257,124/357304,427.

**ASSOCIAÇÃO JANGADA ENERGIA SOLAR** CNPJ nº 47.309.027/0001-24 Torna público que solicitou à Secretaria Estadual do Meio Ambiente (SEMA) do estado do Mato Grosso/MT a Licença por Adesão e Compromisso (LAC), para a instalação de usina solar fotovoltaica, no endereço Faz. São Lázaro, Gleba 04, Rodovia MT-100, Km 12, Zona Rural, município Pontal do Araguaia/MT, coordenadas geográficas 8240352,882825036/3576 67,0342217148.

**BRF S.A., inscrita no CNPJ nº 01.838.723/0405-01** torna público que solicitou a Secretaria Municipal de Agricultura e Meio Ambiente - SAMAMT, a renovação da Licença de Operação do processo nº 2019/0708 - LO nº 179/2020 para a atividade de "criação de suínos", localizada na Fazenda São Marcos, Rodovia BR 163, KM 696 Ala 02, S/N, zona rural, município de Sorriso/MT (Coordenadas Geográficas: 12° 56' 58.76"S / 55° 43' 21.56"W).

**ASPLEMAT Publicações 65.3365-0800**

**AVISO DE ANULAÇÃO DE LICITAÇÃO.  
TOMADA DE PREÇO N.º 015/2022  
TIPO DA LICITAÇÃO: "MELHOR TÉCNICA"**

O SANEAR - SERVIÇO DE SANEAMENTO AMBIENTAL DE RONDONÓPOLIS TEREZINHA SILVA DE SOUZA, Autarquia Municipal, localizada a Rua José de Alencar, n.º 411 Bairro Monte Líbano, Rondonópolis/MT, através de sua Comissão Permanente de Licitação torna público a **ANULAÇÃO DA TOMADA DE PREÇO N.º 015/2022 REFERENTE AO OBJETO: "CONTRATAÇÃO DE AGÊNCIA DE PUBLICIDADE E PROPAGANDA, PARA ATENDER O SANEAR - SERVIÇO DE SANEAMENTO AMBIENTAL DE RONDONÓPOLIS TEREZINHA SILVA DE SOUZA, NOS SEGUINTE SERVIÇOS PROFISSIONAIS: ESTUDO, PLANEJAMENTO, CONCEITUAÇÃO, CONCEPÇÃO, CRIAÇÃO, EXECUÇÃO INTERNA, INTERMEDIÇÃO, SUPERVISÃO DA EXECUÇÃO EXTERNA E A DISTRIBUIÇÃO DE PUBLICIDADE AOS VEÍCULOS E AOS DEMAIS MEIOS DE DIVULGAÇÃO OBJETIVANDO PROMOVER A VENDA DOS BENS E SERVIÇOS DE QUALQUER NATUREZA, DIFUSÃO DE IDEIAS E INFORMAÇÃO AO PÚBLICO EM GERAL, NO MUNICÍPIO DE RONDONÓPOLIS - MT, NA FORMA DE EXECUÇÃO INDIRETA, SOB REGIME DE EMPREITADA POR PREÇO GLOBAL, DE ACORDO COM AS ESPECIFICAÇÕES CONSTANTES NESTE EDITAL E SEUS ANEXOS"**, conforme o Termo de Anulação e Pareceres Técnico e Jurídico com fundamentação no artigo 49 da Lei nº 8.666/93.

Rondonópolis - MT, 02 de março de 2023

**Maria das Graças C. Assunção**  
Presidente da Comissão Permanente de Licitação

**COABRA - COOPERATIVA AGRO INDUSTRIAL DO CENTRO OESTE DO BRASIL**  
CNPJ/MF N.º 03.739.175/0001-03 - NIRE: 51.4.0000909-1  
EDITAL DE CONVOCAÇÃO  
ASSEMBLÉIA GERAL EXTRAORDINÁRIA E ORDINÁRIA DIGITAL

O Presidente da **COABRA - COOPERATIVA AGRO INDUSTRIAL DO CENTRO OESTE DO BRASIL**, pessoa jurídica de direito privado, com sede na Avenida Historiador Rubens de Mendonça nº. 2.254, sala nº. 205, Bairro Bosque da Saúde, CEP nº. 78050-000, Cuiabá - MT, inscrita no CNPJ/MF nº. 03.739.175/0001-03 e Registrada na Junta Comercial do Estado do Mato Grosso sob o NIRE nº. **51.4.0000909-1**, no uso das atribuições que lhe confere o Estatuto Social em conformidade com o Conselho de Administração na reunião do dia 30.01.2023, ata 293 convoca os cooperados, que nesta data são em número de 134 (cento e trinta e quatro) em condições de votar, para se reunirem em Assembleia Geral Extraordinária e Ordinária Digital, a realizar-se de acordo com os indicativos abaixo: **DATA:** 24 de março de 2023. **LOCAL:** na sede localizada na Avenida Historiador Rubens de Mendonça, 2254, Edifício American Business Center, sala 205, Bairro Bosque da Saúde, CEP nº. 78050-000, na cidade de Cuiabá, Estado de Mato Grosso. **HORÁRIO:** Às 08:00 horas em 1ª. (primeira) convocação com a presença de 2/3 dos cooperados com direito a voto; ou às 09:00 horas em 2ª. (segunda) convocação com a presença de metade mais um dos cooperados com direito a voto, ou às 10:00 horas em 3ª. (terceira) e última convocação com a presença de no mínimo 10 (dez) cooperados com direito a voto, para deliberarem sobre a seguinte: **ORDEM DO DIA: Em Regime de Assembleia Geral Extraordinária:** 1. Rerratificação do 2º (segundo) item da ordem do dia da Assembleia Geral Ordinária nº 52 datada em 25 de fevereiro de 2022, que tratou da distribuição das sobras apuradas do exercício de 2021. 2. Transferência de ações. **Em Regime de Assembleia Geral Ordinária:** 1. Prestação de Contas do Exercício encerrado em 31.12.2022, compreendendo: a) - Relatório da Gestão; b) - Balanço Patrimonial; c) - Demonstrativo das sobras ou perdas decorrentes da insuficiência das contribuições para a cobertura das despesas da sociedade; d) - Parecer do Conselho Fiscal; 2. Destinação das sobras apuradas ou rateio das perdas; 3. Deliberação sobre a destinação e utilização da R.A.T.E.S; 4. Eleição e Posse dos componentes do Conselho Fiscal; 5. Fixação do valor dos honorários e gratificações para os membros do Conselho de Administração e cédula de presença dos membros do Conselho Fiscal. Lei 5764, Art. 44, Inciso IV; 6. Atualização quadro social; 7. Apresentação das pendências administrativas e jurídicas que podem impactar futuros resultados da cooperativa em atendimento ao que preceitua o Parágrafo Quarto do Artigo 11 do Estatuto Social da COABRA; 8. Aprovação do Orçamento para o exercício de 2023; 9. Outros Assuntos de interesse social. **NOTAS:** 1. Os cooperados poderão participar e votar da assembleia a distância da seguinte forma: Será encaminhado via WhatsApp e através do email comunicacao@coabra.coop.br, o link <https://meet.google.com/ftk-ycep-qfe> para acesso da assembleia, e votarão

através da abertura da microfone/vídeo. Para mais informações do material que será apresentado na assembleia, como os documentos referentes ao primeiro item da ordem do dia acima descritos, basta acessar o link: <https://bit.ly/agocoabra2023>. 3. Para participar da Assembleia Geral Ordinária Digital, o cooperado fica dispensado de apresentar documentação prévia. Já os representantes dos cooperados devem enviar a procuração e os documentos de identificação até às 16:00 horas do dia 23/03/2023. Dos quais deverão ser enviados para o seguinte endereço de e-mail: [comunicacao@coabra.coop.br](mailto:comunicacao@coabra.coop.br). Cuiabá - MT, 02 de março de 2023. **Jose Moreli** - Presidente.

**ASSOCIAÇÃO GUAPORÉ ENERGIA SOLAR**, CNPJ sob o nº 47.310.140/0001-20, torna público que solicitou à Secretaria Estadual do Meio Ambiente (SEMA) do estado do Mato Grosso/MT a Licença por Adesão e Compromisso (LAC), para a instalação de usina solar fotovoltaica, no endereço Faz. São Lázaro, Gleba 05, Rodovia MT-100, Km 12, Zona Rural, município Pontal do Araguaia/MT, coordenadas geográficas 8240257,124/357304,427.

**ASSOCIAÇÃO DOS ACADÊMICOS DE NOVA UBIATÁ**  
PREGÃO PRESENCIAL Nº 001/2023

A Associação dos Acadêmicos de Nova Ubitatá - MT, torna público que realizará no dia 15/03/2023, às 15:00 horas, na sala de licitações da prefeitura municipal. Licitação destinada ao registro de preço para futura e eventual locação de veículos para transporte de acadêmicos de Nova Ubitatá MT para Sorriso MT ida e volta. Os interessados poderão consultar, adquirir o Edital e obter informações junto a Associação dos Acadêmicos de Nova Ubitatá. Nova Ubitatá - MT, 02 de março de 2023. Ademar Denardi Junior. Presidente.

**FUMAGALLI ESQUADRIAS LTDA**, CNPJ 05.418.184/0001-28, pessoa jurídica de direito privado, estabelecida na Avenida dos Jacarandás nº. 2.362, Setor Industrial Sul, Sinop - MT, torna público que requereu da Secretaria Municipal de Meio Ambiente e Desenvolvimento Sustentável a **ALTERAÇÃO DE RAZÃO SOCIAL NA LICENÇA DE OPERAÇÃO Nº. 909/2021**, com validade até 09/09/2024, para o desenvolvimento de atividades de Fabricação de esquadrias de madeira e de peças de madeira para instalações industriais e comerciais. Não foi determinado estudos de Impacto Ambiental. Sinop-MT, **02/03/2023**.

**MOZANIEL MOTOS CONSORCIOS INVESTIMENTOS E SERVICOS LTDA**, CNPJ 42.165.352/0001-47, torna público que requereu junto a SAMA/SORRISO/MT a **Alteração de razão social, pois a empresa NORTAO MOTOS LTDA foi licenciada neste endereço**, para atividades de Manutenção e reparação de motocicletas e motonetas, localizada na AV Idemar Riedi, N 11372, Industrial 1ª Etapa, Município de Sorriso/MT, não foi determinado EIA-RIMA. (TOP PROJETOS 3544-0266)

A **MCK EMPREENDIMENTOS IMOBILIARIOS LTDA**, inscrita no CNPJ 20.594.543/0001-91 estabelecida na Avenida André Antônio Maggi nº 6789, Sala 02, Jardim São Paulo, CEP 78.553-480, no município de Sinop - MT. Torna Público que requereu junto a SEMA - Secretaria de Estado do Meio Ambiente/MT a Renovação da Licença de Instalação - LI da Implantação do Loteamento denominado de **RESIDENCIAL CARANDÁ BOSQUE** localizado na Zona Urbana da Cidade de Sinop - MT no Bairro de Chácaras Sinop, Gleba Celeste - 3ª Parte, Avenida André Maggi, Chácara 402, 402/A e 402/C, não foi determinado EIA/RIMA.

A **AIGNER EMPREENDIMENTOS IMOBILIARIOS S/A**, inscrita no CNPJ 20.594.543/0001-91 estabelecida na Avenida André Antônio Maggi nº 6789, Sala 02, Jardim São Paulo, CEP 78.553-480, no município de Sinop - MT. Torna Público que requereu junto a Secretaria Municipal do Meio Ambiente/MT a Renovação da Licença de Instalação - LI da Implantação do Loteamento denominado de **RESIDENCIAL BOURBON**, localizado na Zona Urbana da Cidade de Sinop - MT no Bairro de Chácaras Sinop, Gleba Celeste - 3ª Parte, Estrada Alzira, Chácara 462-A, não foi determinado EIA/RIMA

A **MCK EMPREENDIMENTOS IMOBILIARIOS LTDA**, inscrita no CNPJ 02.177.696/0001-51 estabelecida na Avenida André Antônio Maggi nº 6789, Sala 02, Jardim São Paulo, CEP 78.553-480, no município de Sinop - MT. Torna Público que requereu junto a Secretaria Municipal do Meio Ambiente/MT a Renovação da Licença de Instalação - LI da Implantação do Loteamento denominado de **RESIDENCIAL MOINHO DOS VENTOS**, localizado na Zona Urbana da Cidade de Sinop - MT no Bairro de Chácaras Sinop, Gleba Celeste - 3ª Parte, Estrada Cláudia, Chácara 396-A2, não foi determinado EIA/RIMA.

SILVANO BESSAO, CPF nº 480.567.901-87, torna público que requereu junto à Secretaria Municipal de Agricultura e Meio Ambiente de Nova Mutum - SAMA/NM a Licença Ambiental Simplificada (LAS), para atividade de "Condomínio Horizontal Residencial", localizada na Rua Paranaíba, Lote 10, Quadra E, Bairro Cidade Bela, neste município. Não foi determinado estudo de impacto ambiental.

RADIANTE ENGENHARIA DE TELECOMUNICAÇÕES LTDA, CNPJ Nº 82.446.394/0001-70, torna público que requereu junto à Secretaria Municipal de Agricultura e Meio Ambiente de Nova Mutum - SAMA/NM a Licença por Adesão e Compromisso (LAC), para atividade de "Construção de estações e redes de telefonia, internet e telecomunicação", localizada na Rodovia BR-163, KM 597+134, neste município. Não foi determinado estudo de impacto ambiental.

RC PUBLICAÇÕES 66 9 9984-4633.

AUTO ARTS CENTRO AUTOMOTIVO LTDA - ME, CNPJ 02.147.484/0001-21, torna público que requereu à para a SMADES - Secretaria Municipal de Meio Ambiente e Desenvolvimento Urbano, Departamento de Licenciamento a renovação da licença de operação, para a atividade: manutenção e reparação de veículos automotores, localizado na av. João Gomes Sobrinho, nº870 - Areão - Cuiabá - MT

C H PAES DE BARROS HIPICA, CNPJ 23.727.462/0001-00, torna público que requereu à Secretaria Municipal de Meio Ambiente e Desenvolvimento Rural Sustentável-SEMMADRS/VG a Licença Prévia (LP) e Licença de Instalação (LI) para a outras atividades de ensino não especificados anteriormente (hípica) situado na Rua Alameda Julio Muller, S/N, Bairro Alameda Município de Várzea Grande-MT.

V.N.O - COMERCIO DE COMBUSTIVEIS LTDA - POSTO SANTA MONICA 4 - CNPJ: 08.954.947/0001-43, torna público que requereu a Secretaria de Estado de Meio Ambiente - SEMA/MT, o pedido da renovação da Licença de Operação (LO), para atividade de comércio varejista de combustíveis para veículos automotores, localizado na Av Jorge Eduardo Raposo de Medeiros, esq c/ a rua Getúlio Vargas, S/N, lote 01.02.03,04 e 24, Ouro Branco do Sul, no município de Itiquira/MT. Não foi determinado estudo de impacto ambiental.

Publicar-65-99228-9990

IMPERIAL DISTRIBUIDORA DE PETROLEO LTDA - CNPJ: 06.240.179/0001-30, torna público que requereu a Secretaria de Estado de Meio Ambiente - SEMA/MT, o pedido da renovação da Licença de Operação (LO), para atividade de comércio atacadista de combustíveis, localizado na Rod dos Imigrantes, S/N km 21,86, Jeanne, no município de Várzea Grande/MT. Não foi determinado estudo de impacto ambiental.

Publicar-65-99228-9990

AUTO POSTO SERRANO LTDA - POSTO SERRANO - CNPJ: 04.371.504/0001-79, torna público que requereu a Secretaria de Estado de Meio Ambiente - SEMA/MT, o pedido da renovação da Licença de Operação (LO), para atividade de comércio varejista de combustíveis para veículos automotores, localizado na ROD BR 364, S/N km 309,311, Zona Rural, no município de Jaciara/MT. Não foi determinado estudo de impacto ambiental.

Publicar-65-99228-9990

VALDEMIR CARLOS DE SOUZA, CPF 326.183.101-44, torna público que requereu à Secretaria de Estado de Meio Ambiente (SEMA/MT) a Licença de Operação (LO) para extração e beneficiamento de minérios e rejeitos auríferos em uma área de 153,31 hectares, nas Fazendas Santana e Bom Jesus, no município de Poconé/MT. Não foi determinado Estudo de Impacto Ambiental

EVERMAX LOGISTICA E DISTRIBUIÇÃO DE PEÇAS LTDA, CNPJ 02.215.635/0001-31, torna público que requereu à Secretaria Municipal de Meio Ambiente e Desenvolvimento Urbano - SMADES a Licença Ambiental - Modalidade: Licença de Operação, para atividade Comércio por Atacado de Peças e acessórios novos para veículos automotores, localizado Rua Dos Bem-Te-vis esquina com AV. Tamoios, nº 221, Parque Ohara, Cuiabá-MT

TRANSOLOS LTDA CNPJ: 26.786.673/0001-02, torna público que requereu junto a Secretaria Municipal de Meio Ambiente e Desenvolvimento Rural Sustentável - SEMMADRS o Licenciamento Ambiental na Modalidade: Licença Prévia, Licença de Instalação e Licença de Operação, para atividade de Armazenamento Temporário de Resíduos Sólidos Classe A (área transbordo), localizada na Rua Redentor (estrada da Guarita), loteamento Serra Dourada, Jardim Glória, município de Várzea Grande/MT



- **Eu prometo que vou mudar, ele me disse.**

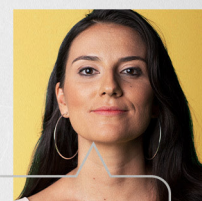

- **Eu espero que sim. Só não esperei para descobrir.**

*Se você passa por isso ou conhece alguém que passa, não se cale. Precisamos conversar sobre violência doméstica e como superá-la.*

**NÃO CALE. FALE.**



*Violência contra a mulher é crime. Denuncie. Ligue* **180**

# PODER JUDICIÁRIO

## TRIBUNAL DE JUSTIÇA

### Edital de Notificação

#### Ata de Registro de Preço nº 49/2022 - CIA 0025483-83.2022.8.11.0000

**Contratante:** Tribunal de Justiça/FUNAJURIS

**CNPJ:** 03.535606/0001-10

**Contratada:** NATURALLY BRASIL MEDICAL DISTRIBUTION EIRELI

**CNPJ:** 35.610.281/0001-89

**Decisão:** "(...) Assim, acolho o parecer da Assessoria Técnico-Jurídica de Licitação para aplicar à contratada as seguintes penalidades: a) multa, no patamar de 10% (cinco por cento) do valor das Notas de Empenho; b) suspensão temporária de participar de licitações e impedimento de contratar com o Poder Judiciário do Estado de Mato Grosso pelo prazo de 2 (dois) anos. Promova-se o registro da penalidade no banco de qualidade deste Tribunal de Justiça e no SICAF. Intime-se a contratada para, querendo, apresentar recurso, nos moldes do artigo 109, inciso I, alínea "F", da Lei n. 8.666/93, ou efetuar o pagamento da multa, no prazo de 5 (cinco) dias úteis. Não tendo eventual recurso efeito suspensivo (art. 109, § 2º, da Lei n. 8.666/93), determino desde já a glosa do valor da multa de eventual saldo da fornecedora (...). Cuiabá, 03 de fevereiro de 2023. *Assinado digitalmente* CLARICE CLAUDINO DA SILVA *Presidente do Tribunal de Justiça*".

**Decisão:** "(...) a fim de evitar futuras arguições de nulidade processual, determino a notificação da empresa via edital, objetivando cientifica-la acerca da decisão sancionatória juntada ao andamento n. 103. Transcorrido o prazo sem interposição recursal e não havendo o pagamento voluntário da multa, fica desde já autorizada a remessa de cópia dos autos à Procuradoria-Geral do Estado de Mato Grosso, visando à execução do débito, conforme previsão insculpida no artigo 86, §3º, da Lei n. 8666/93. (...) Cuiabá, 28 de fevereiro de 2023. *Assinado digitalmente* CLARICE CLAUDINO DA SILVA *Presidente do Tribunal de Justiça*".

Cuiabá, 01 de março de 2023.

Ivone Regina Marca

Diretora do Departamento Administrativo

#### TRIBUNAL DE JUSTIÇA DO ESTADO DE MATO GROSSO

#### AVISO DE ABERTURA DE LICITAÇÃO

**Pregão Presencial n. 01/2023**

**CIA 0005716-25.2023.8.11.0000**

A Presidente do Tribunal de Justiça, por intermédio de seu Pregoeiro Oficial, nomeado pela Portaria nº 277/2022-PRES, publicada no DJE-MT nº. 11199, comunica aos interessados que será ABERTA a Sessão Pública do **Pregão Presencial n. 01/2023 - CIA 0005716-25.2023.8.11.0000**, no dia **16 de março de 2023, às 13h30 - horário Local - Cuiabá/MT**, na sala de Licitações - Prédio da TI - Tribunal de Justiça - Centro Político Administrativo - Rua C, S/N - Cuiabá/MT., CEP: 78049-926. **Objeto:** "Contratação de Instituição Financeira Pública ou Privada, para prestação de serviços bancários, autorizada pelo Banco Central do Brasil, com exclusividade para operacionalização e gerenciamento da folha de pagamento dos servidores e magistrados, ativos, inativos e pensionistas, com cessão onerosa de uso de espaço público, para instalação de agências bancárias, postos de atendimento bancário e terminais de atendimento eletrônico (caixas eletrônicos), também em regime de exclusividade."

Os interessados no Edital poderão adquiri-lo no site: [www.tjmt.jus.br/licitacao](http://www.tjmt.jus.br/licitacao)

Qualquer informação deverá ser solicitada pelo e-mail: [etelvino.neto@tjmt.jus.br](mailto:etelvino.neto@tjmt.jus.br)

Cuiabá, 1º de março de 2023.

**Fernando Davoli Batista**

Gerente de Licitação

#### TRIBUNAL DE JUSTIÇA DO ESTADO DE MATO GROSSO DEPARTAMENTO ADMINISTRATIVO

#### EXTRATO

9º Termo Aditivo ao Contrato n. 38/2013 - CIA 0033910-84.2013.8.11.0000

OBJETO: "O presente Termo de Aditamento tem por finalidade alterar, em parte, o preâmbulo do Contrato originalmente firmado entre as partes".

LOCATÁRIO: TRIBUNAL DE JUSTIÇA/MT - FUNAJURIS

CNPJ: 01.872837/0001-93

LOCADORES: CRISTINA BIANCHI GAVIOLLI (OUTROS)

CPF: 502.803.921-68

DA ALTERAÇÃO: "Alterar, em parte, o preâmbulo do contrato, para excluir a Senhora LUCIA MONTEIRO DA SILVA, portadora do RG nº 16.186.358-9 SSP/SP e inscrita no CPF nº 126.187.688-77, como parte do Contrato, tendo em vista o seu falecimento, consoante a Certidão de Óbito anexada ao andamento CIA n. 1 do Expediente vinculado ao movimento 1064, bem como, para incluir os seus filhos, como partes no contrato, sendo eles: LUCAS MONTEIRO BIANCHI, portador do RG nº FH901370 DPF/MT e inscrito no CPF nº 023.597.931-79 e LORIANE MONTEIRO BIANCHI, portadora do RG nº 24606600 SEJUSP/MT, e inscrita no CPF nº 023.418.961-46, observando-se a quota-parte da substituída".

Cuiabá, 02 de março de 2023.

Ivone Regina Marca

Diretora do Departamento Administrativo

#### TRIBUNAL DE JUSTIÇA DO ESTADO DE MATO GROSSO

#### DEPARTAMENTO ADMINISTRATIVO

#### EXTRATO

Contrato n. 19/2023 - CIA 0010080-40.2023.8.11.0000

OBJETO: "Contratação de empresa especializada para prestação de serviços de manutenção preventiva, corretiva, desinstalação e remanejamento, com fornecimento de peças, materiais serviços e mão de obra, sob demanda do sistema de ar condicionado instalado nas unidades de 1ª instância do Poder Judiciário do Estado de Mato Grosso".

CONTRATANTE: TRIBUNAL DE JUSTIÇA/MT - FUNAJURIS

CNPJ: 03.535.606/0001-10 - 01.872.837/0001-93

CONTRATADO: POLO AR CONDICIONADO SERVIÇOS DE REFRIGERAÇÃO LTDA EPP

CNPJ: 06.021.988/0001-51

DA VIGÊNCIA: "O prazo de vigência deste Termo de Contrato é de 12 (doze) meses, com início na data de assinatura do Contrato, podendo ser prorrogado por conforme artigo 57, II, da Lei 8666/1993".

DO PREÇO: "O valor total da contratação é de R\$ 347.480,24 (trezentos e quarenta e sete mil quatrocentos e oitenta reais e vinte e quatro centavos)".

Cuiabá-MT, 02 de março de 2023.

(Assinado digitalmente)

Ivone Regina Marca

Diretora do Departamento Administrativo

#### TRIBUNAL DE JUSTIÇA DO ESTADO DE MATO GROSSO

#### DEPARTAMENTO ADMINISTRATIVO

#### EXTRATO

Contrato n. 20/2023 - CIA 0010090-84.2023.8.11.0000

OBJETO: "Contratação de empresa especializada para prestação de serviços de manutenção preventiva, corretiva, desinstalação e remanejamento, com fornecimento de peças, materiais serviços e mão de obra, sob demanda do sistema de ar condicionado instalado nas unidades de 1ª instância do Poder Judiciário do Estado de Mato Grosso".

CONTRATANTE: TRIBUNAL DE JUSTIÇA/MT - FUNAJURIS

CNPJ: 03.535.606/0001-10 - 01.872.837/0001-93

CONTRATADO: POLO AR CONDICIONADO SERVIÇOS DE REFRIGERAÇÃO LTDA EPP

CNPJ: 06.021.988/0001-51

DA VIGÊNCIA: "O prazo de vigência deste Termo de Contrato é de 12 (doze) meses, com início na data de assinatura do Contrato, podendo ser prorrogado por conforme artigo 57, II, da Lei 8666/1993".

DO PREÇO: "O valor total da contratação é de R\$ 208.650,40 (duzentos e oito mil seiscentos e cinquenta reais e quarenta centavos)".

Cuiabá-MT, 02 de março de 2023.

(Assinado digitalmente)

Ivone Regina Marca

Diretora do Departamento Administrativo

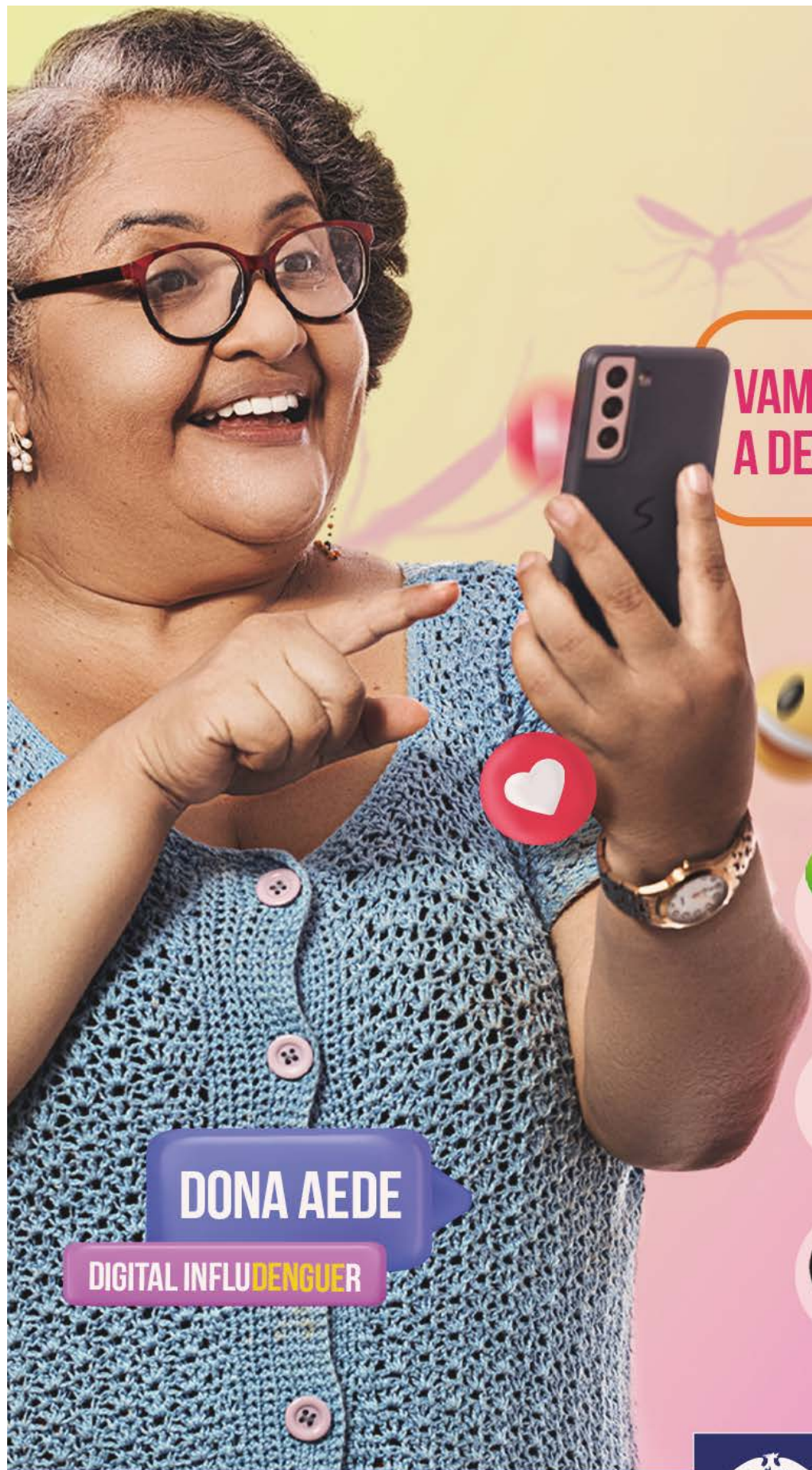

## VAMOS CANCELAR A DENGUE DE VEZ.



COLOQUE AREIA NOS PRATINHOS DAS PLANTAS



LIMPE CALHAS, PISCINAS E QUINTAIS



ELIMINE FOCOS DE ÁGUA PARADA E CUBRA PNEUS E GARRAFAS

### DONA AEDE

### DIGITAL INFLUDENGUER



## Governo de Mato Grosso



Governo do Estado de Mato Grosso  
Secretaria de Estado de Planejamento e Gestão

**SUPERINTENDÊNCIA DA IMPRENSA OFICIAL DO  
ESTADO DE MATO GROSSO**

CENTRO POLÍTICO ADMINISTRATIVO  
Rua Júlio Domingos de Campos  
CEP 78050-970 - Cuiabá - Mato Grosso  
CNPJ(MF) 03.507.415/0004-97

**www.iomat.mt.gov.br**  
Acesse o portal E-Mato Grosso  
**www.mt.gov.br**

## ORIENTAÇÃO PARA PUBLICAÇÃO

De acordo com a Instrução Normativa nº 005/2008 do Diário Oficial de 27 de maio de 2008, as matérias deverão ser enviadas pelo sistema IOMATNET e no balcão da IOMAT, pessoalmente, em Pen Drive, CD-ROM ou através do correio eletrônico, publica@iomat.mt.gov.br, até as 16:00hs.

Os arquivos deverão ser em extensão .rtf, .doc ou .docx

## ATENDIMENTO EXTERNO

De acordo com a Portaria nº 030/2019/SEPLAG do Diário Oficial de 05 de Abril de 2019, o atendimento é de Segunda à Sexta-feira, das 08:00hs às 12:00hs e 13:00hs às 17:00hs.

(65) 3613-8000

## HINO NACIONAL

Letra de Joaquim Osório Duque Estrada e música de Francisco Manoel da Silva

Ouviram do Ipiranga as margens plácidas  
De um povo heróico o brado retumbante,  
E o sol da Liberdade, em raios fúlgidos,  
Brilhou no céu da Pátria nesse instante.

Se o penhor dessa igualdade  
Conseguimos conquistar com braço forte,  
Em teu seio, ó Liberdade,  
Desafia o nosso peito a própria morte!

Ó Pátria amada, Idolatrada, Salve! Salve!

Brasil, um sonho intenso, um raio vívido  
De amor e de esperança à terra desce,  
Se em teu formoso céu, risonho e límpido,  
A imagem do Cruzeiro resplandece.

Gigante pela própria natureza,  
És belo, és forte, impávido colosso,  
E o teu futuro espelha essa grandeza

Terra adorada, Entre outras mil,  
És tu, Brasil, Ó Pátria amada!  
Dos filhos deste solo és mãe gentil,  
Pátria amada, Brasil!

Deitado eternamente em berço esplêndido,  
Ao som do mar e à luz do céu profundo,  
Fulguras, ó Brasil, florão da América,  
Iluminado ao sol do Novo Mundo!

Do que a terra mais garrida  
Teus risonhos, lindos campos têm mais flores;  
"Nossos bosques têm mais vida",  
"Nossa vida" no teu seio "mais amores".

Ó Pátria amada, Idolatrada, Salve! Salve!

Brasil, de amor eterno seja símbolo  
O lábaro que ostentas estrelado,  
E diga o verde-louro desta fâmula  
Paz no futuro e glória no passado.

Mas, se ergues da justiça a clava forte,  
Verás que um filho teu não foge à luta,  
Nem teme, quem te adora, a própria morte!

Terra adorada Entre outras mil,  
És tu, Brasil, Ó Pátria amada!

Dos filhos deste solo és mãe gentil,  
Pátria amada,  
Brasil!

## HINO DE MATO GROSSO

Decreto Nº 208 de 05 de setembro de 1983

Letra de Dom Francisco de Aquino Corrêa e música do maestro Emílio Heine

Limitando, qual novo colosso,  
O ocidente do imenso Brasil,  
Eis aqui, sempre em flor, Mato Grosso,  
Nosso berço glorioso e gentil!

Eis a terra das minas faiscantes,  
Eldorado como outros não há  
Que o valor de imortais bandeirantes  
Conquistou ao feroz Paiaguás!

Salve, terra de amor, terra do ouro,  
Que sonhara Moreira Cabral!  
Chova o céu dos seus dons o tesouro  
Sobre ti, bela terra natal!

Terra noiva do Sol! Linda terra!  
A quem lá, do teu céu todo azul,  
Beija, ardente, o astro louro, na serra  
E abençoa o Cruzeiro do Sul!

No teu verde planalto escampado,  
E nos teus pantanais como o mar,  
Vive solto aos milhões, o teu gado,  
Em mimosas pastagens sem par!

Salve, terra de amor, terra do ouro,  
Que sonhara Moreira Cabral!  
Chova o céu dos seus dons o tesouro  
Sobre ti, bela terra natal!

Hévea fina, erva-mate preciosa,  
Palmas mil, são teus ricos florões;  
E da fauna e da flora o índio goza,  
A opulência em teus virgens sertões.

O diamante sorri nas grupiarias  
Dos teus rios que jorram, a flux.  
A hulha branca das águas tão claras,  
Em cascatas de força e de luz!

Salve, terra de amor, terra do ouro,  
Que sonhara Moreira Cabral!  
Chova o céu dos seus dons o tesouro  
Sobre ti, bela terra natal!

Dos teus bravos a glória se expande  
De Dourados até Corumbá,  
O ouro deu-te renome tão grande,  
Porém mais nosso amor te dará!

Ouve, pois, nossas juras solenes  
De fazermos em paz e união,  
Teu progresso imortal como a fênix  
Que ainda timbra o teu nobre brasão!

Salve, terra de amor, terra de ouro,  
Que sonhara Moreira Cabral!  
Chova o céu dos seus dons o tesouro  
Sobre ti, bela terra natal!

## HINO À BANDEIRA DE MATO GROSSO

Letra e música dos autores: Abel Santos Anjos Filho, Tânia Domingos do Nascimento e Hudson C. Rocha

"Uma radiante estrela exalta o céu anil  
Fulgura na imensidão do meu Brasil  
Constelação de áurea cultura e glórias mil  
Do bravo heróico bandeirante varonil  
Que descobrindo a extensa mata sobranceira  
Do Centro Oeste, imensa gleba brasileira  
Trouxe esperança à juventude altaneira  
Delimitando a esfera verde da bandeira.

Erga aos céus oh! estandarte  
De amor e união  
Mato Grosso feliz  
Do Brasil é o verde coração.  
Belo pendão que ostenta o branco da pureza  
Losango lar da paz e feminil grandeza.  
Teu manto azul é o céu que encobre a natureza  
De um Mato Grosso emoldurado de beleza.

No céu estampas o matiz patriarcal  
E ao Sol fulguras belo esplêndido ideal  
Na Terra semeando a paz universal  
Para colhermos um futuro sem igual.  
Erga aos céus oh! estandarte  
De amor e união  
Mato Grosso feliz  
Do Brasil é o verde coração".