

DIÁRIO OFICIAL



do Estado de Mato Grosso ANO CXXXII - CUIABÁ - terça-feira - 04 de Abril de 2023 Nº 28.471

PODER EXECUTIVO

ATO DO GOVERNADOR

DIVERSOS

ATO N. 1.593/2023

O GOVERNADOR DO ESTADO DE MATO GROSSO E O DIRETOR-PRESIDENTE DA MATO GROSSO PREVIDÊNCIA, no uso de suas atribuições legais e fundamentado no Art. 140-A, §1º, inciso III e §2º da Constituição Estadual, bem como artigo 6º, caput, da Emenda Constitucional nº 92, de 21.08/2020 c/c o Art. 20, incisos I, II, III e IV, §1º, §2º, inciso I e §3º, inciso I, todos da Emenda Constitucional Federal 103/2019, e ainda, o exposto no artigo 71, §3º da Lei Complementar 50/1998, redação dada pela LC 206/2004 e LC 314/2008, mais as disposições da Lei Complementar n. 50, de 01 de outubro de 1998 e suas alterações, com proventos calculados com base na última remuneração, bem como o teor do Processo nº 2023.4.04040, do Mato Grosso Previdência, resolve **Aposentar, Voluntariamente, por Tempo de Contribuição**, o (a) Sr (a). **IVANI ARENS**, portador (a) do RG nº 08226938/SEJUSP/MT e do CPF nº 632.406.101-91, servidor (a) NOMEADO EFETIVO (a), no cargo de PROFESSOR EDUC. BASICA C-008, 30 horas semanais de trabalho, contando com 26 Anos, 7 Meses e 25 Dias de tempo de magistério, contados até 3 de Abril de 2023., lotado (a) na SECRETARIA DE ESTADO DE EDUCACAO, no município de CUIABA /MT. Palácio Paiaguás, em Cuiabá - MT, 3 de Abril de 2023.

Mauro Mendes
GOVERNADOR DO ESTADO
(Original Assinado)

Elilton Oliveira de Souza
DIRETOR - PRESIDENTE DO MTPREV
(Original Assinado)

ATO N. 1.594/2023

O GOVERNADOR DO ESTADO DE MATO GROSSO E O DIRETOR-PRESIDENTE DA MATO GROSSO PREVIDÊNCIA, no uso de suas atribuições legais e fundamentado no artigo 140-A, § 1º, inciso III e § 2º da Constituição Estadual, bem como artigo 6º, caput, da Emenda Constitucional Estadual n. 92/20 c/c o artigo 20, incisos I, II, III e IV, §2º, inciso I e §3º, inciso I todas da Emenda Constitucional Federal n. 103/19, mais as disposições da Lei Complementar nº 441, de 24.10.2011, com aplicação da Lei nº 9538, de 26.05.2011, com proventos calculados com base na última remuneração, bem como o teor do Processo nº 2023.4.04041, do Mato Grosso Previdência, resolve **Aposentar, Voluntariamente, por Tempo de Contribuição**, o (a) Sr (a). **FRANCINA DE OLIVEIRA**, portador (a) do RG nº 147071/SSP/MT e do CPF nº 205.219.011-20, servidor (a) ESTABILIZADO CONSTITUCIONALMENTE (a), no cargo de PROFIS TEC NIV MEDIO SERV SAUDE SUS D-012, 40 horas semanais de trabalho, contando com 44 anos, 10 meses e 12 dias de tempo total de contribuição, contados até 3 de Abril de 2023., lotado (a) na SECRETARIA DE ESTADO DE SAUDE, no município de CUIABA /MT. Palácio Paiaguás, em Cuiabá - MT, 3 de Abril de 2023.

Mauro Mendes
GOVERNADOR DO ESTADO
(Original Assinado)

Elilton Oliveira de Souza
DIRETOR - PRESIDENTE DO MTPREV
(Original Assinado)

GOVERNO DO ESTADO DE MATO GROSSO

SEPLAG
SECRETARIA DE ESTADO DE
PLANEJAMENTO E GESTÃO

IOMAT
SUPERINTENDÊNCIA DA IMPRENSA
OFICIAL DO ESTADO DE MATO GROSSO

CENTRO POLÍTICO ADMINISTRATIVO
Rua Júlio Domingos de Campos
CEP 78050-970 Cuiabá - Mato Grosso
CNPJ(MF) 03.507.415/0004-97
FONE: (65) 3613-8000

E-mail:
publica@iomat.mt.gov.br

Visite nosso Portal:
www.iomat.mt.gov.br

Acesse o Portal E-Mato Grosso
www.mt.gov.br

Mauro Mendes Ferreira
Governador do Estado

Otaviano Olavo Pivetta
Vice-Governador

Secretário-Chefe da Casa Civil Mauro Carvalho Junior
Secretário-Chefe de Gabinete do Governador Jordan Espindola dos Santos
Secretária de Estado de Agricultura Familiar Aparecida Maria Borges Bezerra
Secretária de Estado de Assistência Social e Cidadania
Secretário de Estado de Ciência, Tecnologia e Inovação Allan Kardec Pinto Acosta Benitez
Secretário de Estado de Cultura, Esporte e Lazer Jefferson Carvalho Neves
Secretário de Estado de Desenvolvimento Econômico Cesar Alberto Miranda Lima dos Santos Costa
Secretário de Estado de Educação Alan Resende Porto
Secretário de Estado de Fazenda Rogério Luiz Gallo
Secretário de Estado de Infraestrutura e Logística Marcelo de Oliveira e Silva
Secretária de Estado de Meio Ambiente Mauren Lazzaretti
Secretário de Estado de Planejamento e Gestão Basilio Bezerra Guimarães dos Santos
Secretária de Estado de Saúde Gilberto Gomes de Figueiredo
Secretário de Estado de Segurança Pública CEL. PM César Augusto de Camargo Roveri
Secretária de Estado de Comunicação Laice Souza Aiza de Oliveira
Procurador-Geral do Estado Francisco de Assis da Silva Lopes
Secretário Controlador-Geral do Estado Paulo Farias Nazareth Netto

ATO N. 1.595/2023

O GOVERNADOR DO ESTADO DE MATO GROSSO E O DIRETOR-PRESIDENTE DA MATO GROSSO PREVIDÊNCIA, no uso de suas atribuições legais e fundamentado no artigo 140-A, § 1º, inciso III e § 2º da Constituição Estadual, bem como artigo 6º, caput, da Emenda Constitucional Estadual n. 92/20 c/c o artigo 20, incisos I, II, III e IV, §2º, inciso I e §3º, inciso I todas da Emenda Constitucional Federal n. 103/19, mais as disposições da Lei Complementar n. 50, de 01 de outubro de 1998 e suas alterações, com proventos calculados com base na última remuneração, bem como o teor do Processo nº 2023.4.04042, do Mato Grosso Previdência, resolve **Aposentar, Voluntariamente, por Tempo de Contribuição**, o (a) Sr (a). **EULINASIO GUEDES DA SILVA LIMA**, portador (a) do RG nº 025116/SSP/MT e do CPF nº 155.907.041-20, servidor (a) NOMEADO EFETIVO (a), no cargo de PROFESSOR EDUC. BASICA B-008, 30 horas semanais de trabalho, contando com 43 Anos e 4 Dias de tempo total de contribuição, contados até 3 de Abril de 2023., lotado (a) na SECRETARIA DE ESTADO DE EDUCACAO, no município de CUIABA /MT.
Palácio Paiaguás, em Cuiabá - MT, 3 de Abril de 2023.

Mauro Mendes
GOVERNADOR DO ESTADO
(Original Assinado)

Elilton Oliveira de Souza
DIRETOR- PRESIDENTE DO MTPREV
(Original Assinado)

ATO N. 1.596/2023

O GOVERNADOR DO ESTADO DE MATO GROSSO E O DIRETOR-PRESIDENTE DA MATO GROSSO PREVIDÊNCIA, no uso de suas atribuições legais e fundamentado no artigo 140-A, § 1º, inciso III e § 2º da Constituição Estadual, bem como artigo 6º, caput, da Emenda Constitucional Estadual n. 92/20 c/c o artigo 20, incisos I, II, III e IV, §2º, inciso I e §3º, inciso I todas da Emenda Constitucional Federal n. 103/19, mais as disposições da Lei Complementar nº 441, de 24.10.2011, com aplicação da Lei nº 9538, de 26.05.2011, com proventos calculados com base na última remuneração, bem como o teor do Processo nº 2023.4.04046, do Mato Grosso Previdência, resolve **Aposentar, Voluntariamente, por Tempo de Contribuição**, o (a) Sr (a). **ELEDIL SEBASTIANA CARVALHO DA COSTA**, portador (a) do RG nº 0275917-9/SESP/MT e do CPF nº 384.061.871-15, servidor (a) NOMEADO EFETIVO (a), no cargo de PROFIS TEC NIV MEDIO SERV SAUDE SUS D-012, 30 horas semanais de trabalho, contando com 33 Anos e 21 Dias de tempo total de contribuição, contados até 3 de Abril de 2023., lotado (a) na SECRETARIA DE ESTADO DE SAUDE, no município de CUIABA /MT.
Palácio Paiaguás, em Cuiabá - MT, 3 de Abril de 2023.

Mauro Mendes
GOVERNADOR DO ESTADO
(Original Assinado)

Elilton Oliveira de Souza
DIRETOR- PRESIDENTE DO MTPREV
(Original Assinado)

f @ t in govmatogrosso

mt.gov.br

O IPVA 2023 MUDOU O CALENDÁRIO



**GANHE
DESCONTO
COM A NOTA MT**



**Vencimento em 31 de maio
para todos os veículos**



**Informações sobre
o parcelamento**

**confira no site da SEFAZ
sefaz.mt.gov.br**



**Até 22 de maio
pagamento à vista
com 15 % de desconto**



**Quem pede CPF na nota
consegue ainda mais
descontos.**



**Governo de
Mato
Grosso**

SECRETARIAS

SEPLAG

SECRETARIA DE ESTADO DE PLANEJAMENTO E GESTÃO

ATO ADMINISTRATIVO Nº 106/2023/SEPLAG

O SECRETÁRIO DE ESTADO DE PLANEJAMENTO E GESTÃO, no uso de suas atribuições legais e considerando o que consta no Processo nº SEPLAG-PRO-2023/02708, **resolve, para fim de regularização funcional, cessar efeitos a partir de 18/03/2023**, do Ato Administrativo/SEPLAG/01291/2022, publicado no Diário Oficial do Estado de 08/07/2022, que trata da cessão interna de **BRUNO CEZARBARRETO CARDOSO**, Analista de Desenvolvimento Econômico e Social, Matrícula Funcional nº 250949/001, lotado na Secretaria de Estado de Educação - SEDUC, e exercendo suas funções na **Secretaria de Estado de Planejamento e Gestão - SEPLAG**, ficando a cessão vigente pelo período de 01/04/2022 a 17/03/2023.

Palácio Paiaguás, em Cuiabá-MT, 31 de março de 2023.

(Assinado Digitalmente)

BÁSILIO BEZERRA GUIMARÃES DOS SANTOS
Secretário de Estado de Planejamento e Gestão

ATO ADMINISTRATIVO Nº 107/2023/SEPLAG

O SECRETÁRIO DE ESTADO DE PLANEJAMENTO E GESTÃO, no uso de suas atribuições legais e considerando o que consta no Processo nº SEPLAG-PRO-2023/02708, **resolve, para fim de regularização funcional, autorizar a cessão interna de BRUNO CEZAR BARRETO CARDOSO**, Analista de Desenvolvimento Econômico e Social, Matrícula Funcional nº 250949/001, lotado na Secretaria de Estado de Educação - SEDUC, para exercer as funções na **Secretaria de Estado de Segurança Pública - SESP**, pelo período de 2 (dois) anos, ou enquanto perdurar o cargo em comissão, caso a nomeação ultrapasse o período retromencionado, a partir de 18 de março de 2023, nos termos do artigo 1º da Lei Complementar nº 265/2006, artigo 119 da Lei Complementar nº 04/1990 e Decreto 691/2021, sem ônus para o órgão de origem.

Palácio Paiaguás, em Cuiabá-MT, 31 de março de 2023.

(Assinado Digitalmente)

BÁSILIO BEZERRA GUIMARÃES DOS SANTOS
Secretário de Estado de Planejamento e Gestão

EXTRATO DO TERMO DE CONVÊNIO DE CONSIGNAÇÃO Nº 007/2023 - SEPLAG/MT

CONSIGNANTE: ESTADO DE MATO GROSSO, POR INTERMÉDIO DA SECRETARIA DE ESTADO DE PLANEJAMENTO E GESTÃO.

CONSIGNATÁRIA: SINDICATO DOS TRABALHADORES DO SISTEMA AGRICOLA AGRARIO E PECUARIO DO ESTADO DE MATO GROSSO - SINTAP MT.

OBJETO: Autorização de consignações em folha de pagamento em favor do **SINDICATO DOS TRABALHADORES DO SISTEMA AGRICOLA AGRARIO E PECUARIO DO ESTADO DE MATO GROSSO - SINTAP MT**, inscrito no CNPJ sob o nº 33.004.763/0001-60, para consignação de mensalidades instituídas para o seu custeio e quitação de convênios disponibilizados a seus associados para aquisição de bens e serviços, obedecendo ao teor do Decreto nº 691 de 12 de setembro de 2016, suas alterações posteriores e demais dispositivos legais atinentes à matéria.

VIGÊNCIA: 04/02/2023 a 03/02/2024

BASILIO BEZERRA GUIMARÃES DOS SANTOS
Secretário de Estado de Planejamento e Gestão
CONSIGNANTE

DIANYEIRE DIAS DE SOUZA
Presidente
CONSIGNATÁRIA

SEFAZ

SECRETARIA DE ESTADO DE FAZENDA

TERMO DE RERRATIFICAÇÃO AO TERMO DE CONTRATO 010/2023/ SAAF/SEFAZ

CONTRATANTE: O ESTADO DE MATO GROSSO, por intermédio da **SECRETARIA DE ESTADO DE FAZENDA - SEFAZ.**

CONTRATADO: GARTNER DO BRASIL SERVIÇOS DE PESQUISAS LTDA - CNPJ: nº 02.593.165/0001-40

Onde se lê:

(...) **PROCESSO: SEFAZ-PRO-2022/01288**

Leia-se:

(...) **PROCESSO: SEFAZ-PRO-2023/01288**

ASSINAM: pelo **Contratante - Radiana Kássia e Silva Clemente - Secretaria De Estado De Fazenda - SEFAZ** e pela **Contratada, Gracieli Pizzatto Santos - Pizzatto Assessoria e Consultoria Ltda.**

GOVERNO DO ESTADO DE MATO GROSSO
SECRETARIA DE ESTADO DE FAZENDA
SECRETARIA ADJUNTA DA RECEITA PÚBLICA

SUPERINTENDÊNCIA DE FISCALIZAÇÃO
COORDENADORIA DE AUDITORIA CONTÁBIL E FINANCEIRA
COORDENADORIA DE AUDITORIA CONTÁBIL E FINANCEIRA
- CACF

Notificação Fiscal: OSF Nº 3.328.723-9 - Termo de Início da Ação Fiscal nº 165024

A COORDENADORIA DE AUDITORIA CONTÁBIL E FINANCEIRA - CACF, por intermédio desta publicação de Edital de Notificação, cientifica o(s) contribuinte(s) abaixo mencionados da emissão da(s) Notificação(ões), conforme relação abaixo. O(s) contribuinte(s) mencionados poderá(ão) tomar(em) conhecimento desse(s) documento(s) junto à SEFAZ-MT, por meio de acesso ao Portal da SEFAZ-MT (www.sefaz.mt.gov.br), no Menu "Serviços", na Pasta de Consulta "Notificação-e", onde deverão ser informados: 1) o número da Notificação; 2) o número do CNPJ/CPF do Contribuinte; 3) o código verificador, o qual deve ser solicitado por E mail em ouvidoria@sefaz.mt.gov.br, que será enviado somente para o endereço eletrônico do requerente cadastrado na SEFAZ-MT.

CONTRIBUINTE	CNPJ	Nº DA NOTIFICAÇÃO
RC PARTICIPAÇÕES LTDA	32.837.545/0001-43	84454/1827/68/2023

Secretaria Adjunta da Receita Pública - SARP
Superintendência de Controle e Monitoramento-SUCOM

COORDENADORIA DE CONTROLE DE DECLARAÇÕES E COBRANÇA
- CCDC
COMUNICADO DE NOTIFICAÇÃO FISCAL

A Coordenadoria de Controle de Declarações e Controle - CCDC, por intermédio desta publicação do Edital de Notificação, considera que fica (m) notificado (s) o (s) contribuinte (s) abaixo mencionado (s) a tomar (em) conhecimento de pendência (s) junto à SEFAZ-MT. O detalhamento desta (s) pendência (s) poderá ser verificado por meio de acesso ao Portal da SEFAZ-MT (www.sefaz.mt.gov.br), no Menu "Serviços", na Pasta "Consulta de Notificação-e", onde deverão ser informados: 1) o número completo da Notificação; 2) o número do CNPJ/CPF do Contribuinte; 3) o código verificador (o qual deve ser solicitado por mensagem eletrônica, que deverá ser enviada somente por e-mail do contribuinte cadastrado na SEFAZ-MT, para notifica.ouvidoria@sefaz.mt.gov.br).

CONTRIBUINTE	CNPJ	NOTIFICAÇÃO
IPIRANGA PRODUTOS DE PETRÓLEO S/A	33.337.122/0022-51	114263/1823/68/2023
IPIRANGA PRODUTOS DE PETRÓLEO S/A	33.337.122/0166-35	114261/1823/68/2023

COORDENADORIA DE CONTROLE DE DECLARAÇÕES E COBRANÇA - CCDC

NOTIFICAÇÃO DE LANÇAMENTO

SUCOM - SUP. DE CONTROLE E MONITORAMENTO CCDC- COORD. DE CONTROLE DE DECLARAÇÕES E COBRANÇA. A partir da publicação deste Edital, ficam cientificados os contribuintes abaixo mencionados a tomar conhecimento de pendência(s) junto à SEFAZ-MT. O detalhamento desta(s) pendência(s) poderá(ão) ser verificado(s) por meio de acesso ao portal da SEFAZ-MT (www.sefaz.mt.gov.br). No menu "SERVIÇOS"/ACESSO SERVIÇOS/OUTROS USUÁRIOS/Tipo de Usuário: selecionar "Contabilista" ou "Contribuinte MT"; Preencher os campos, acessar o SNE - "Sistema de Notificação Eletrônica" e Clicar no Item "Pesquisar Notificação por Número", informar o número da NOTIF., OU, Menu "SERVIÇOS", na Pasta Consulta de Notificação-e, onde deverão ser informados: o número da Notificação; o número do CNPJ/CPF do Contribuinte; o código verificador (o qual deve ser solicitado por mensagem eletrônica, que deverá ser enviada somente por e-mail do contribuinte cadastrado: notifica.ouvidoria@sefaz.mt.gov.br).

Contribuinte	Inscrição Estadual	Número Documento	Nº da Notificação
J E S S I C A BRUNA DOS SANTOS DA SILVA	137329229		42727/1823/68/2023

COORD. DE FISCALIZAÇÃO DE INDÚSTRIA E AGRONEGÓCIOS - CFIA

COMUNICADO DE AUTUAÇÃO FISCAL

A partir da publicação deste Edital, fica notificado o contribuinte acima mencionado a tomar conhecimento de pendência junto à SEFAZ-MT. O detalhamento destas pendências poderá ser verificado por meio de acesso ao Portal da SEFAZ-MT (www.sefaz.mt.gov.br), no Menu "Serviços", na Pasta de Consulta "Notificação-e", onde deverão ser informados: 1) O número da Notificação; 2) O número do CNPJ/CPF do Contribuinte; 3) O código verificador (o qual deve ser solicitado por e-mail em [notifica.ouvidoria@sefaz.mt.gov.br](mailto:ouvidoria@sefaz.mt.gov.br), que será enviado somente para o endereço eletrônico da empresa cadastrado na SEFAZ-MT.

Contribuinte	Inscrição Estadual	Número Documento	Nº da Notificação
G. DA SILVA C A M A R G O COMERCIO	138755388		109734/1760/39/2023

NOTIFICAÇÃO FISCAL

A partir da publicação deste Edital, fica notificado o contribuinte acima mencionado a tomar conhecimento de pendência junto à SEFAZ-MT. O detalhamento destas pendências poderá ser verificado por meio de acesso ao Portal da SEFAZ-MT (www.sefaz.mt.gov.br), no Menu "Serviços", na Pasta de Consulta "Notificação-e", onde deverão ser informados: 1) O número da Notificação; 2) O número do CNPJ/CPF do Contribuinte; 3) O código verificador (o qual deve ser solicitado por e-mail em [notifica.ouvidoria@sefaz.mt.gov.br](mailto:ouvidoria@sefaz.mt.gov.br), que será enviado somente para o endereço eletrônico da empresa cadastrado na SEFAZ-MT.

Contribuinte	Inscrição Estadual	Número Documento	Nº da Notificação
JULIANI MARIA ZIDEK	133431355		110035/1760/39/2023

COORD. DE CONTROLE E TRAMITAÇÃO DE PROC. ADM. TRIBUTÁRIO - CPAT

NOTIFICAÇÃO GERAL

A COORDENADORIA DE CONTROLE E TRAMITAÇÃO DE PROCESSO ADMINISTRATIVO TRIBUTÁRIO - CPAT, por intermédio desta publicação do edital de Notificação, considera que fica(m) notificado(s) o(s) contribuinte(s) da emissão da(s) INTIMAÇÃO(ÕES), conforme abaixo. O(s) contribuinte(s) poderá(ão) tomar conhecimento dessa(s) intimação(ões) junto à SEFAZ-MT por meio de acesso ao Portal da Secretaria de Estado da Fazenda na internet (www.sefaz.mt.gov.br), no menu "Serviços", na Pasta "Notificação-e", clicando no LINK DO SERVIÇO, onde deverão ser informados: 1) o número completo da Intimação; 2) o número do CNPJ/CPF

do Contribuinte; 3) o Código Verificador; 4) o Código da Imagem. O Código Verificador da Notificação será enviado ao(s) e-mail(s) do(s) contribuinte(s) cadastrado(s) na SEFAZ/MT. Caso o(s) mesmo(s) não receba(m) o "Código Verificador da Notificação", deverá(ão) solicitá-lo por mensagem eletrônica endereçada ao e-mail notifica.ouvidoria@sefaz.mt.gov.br.

Contribuinte	Inscrição Estadual	Número Documento	Nº da Notificação
ANDRE ALEX ARRIAS DE SOUZA		867.422.991-34	41815/1719/96/2023
ANDRE ALEX ARRIAS DE SOUZA		867.422.991-34	41870/1719/96/2023
ANILTON GOMES RODRIGUES		706.360.671-90	41828/1719/96/2023
ANILTON GOMES RODRIGUES		706.360.671-90	41885/1719/96/2023
ANILTON GOMES RODRIGUES - EPP	135747015		41829/1719/96/2023
ANILTON GOMES RODRIGUES - EPP	135747015		41886/1719/96/2023
B DA S. GUIMARAES LTDA	137431597		41853/1719/96/2023
B DA S. GUIMARAES LTDA	137431597		41903/1719/96/2023
BRASIL AGRO COMERCIO E REPRESENTACOES DE CEREAIS EIRELI	137083599		41830/1719/96/2023
BRASIL AGRO COMERCIO E REPRESENTACOES DE CEREAIS EIRELI	137083599		41887/1719/96/2023
BRUNO DA SILVA GUIMARAES		691.030.891-34	41822/1719/96/2023
BRUNO DA SILVA GUIMARAES		691.030.891-34	41879/1719/96/2023
COMERCIO DE CEREAIS COMPRA BRASIL LTDA	134749456		41827/1719/96/2023
COMERCIO DE CEREAIS COMPRA BRASIL LTDA	134749456		41884/1719/96/2023
DARCI LUIZ SGANDERLA		405.432.001-59	41819/1719/96/2023
DARCI LUIZ SGANDERLA		405.432.001-59	41874/1719/96/2023
DELICIO JOSÉ DA SILVA JUNIOR		363.371.688-28	41825/1719/96/2023
DELICIO JOSÉ DA SILVA JUNIOR		363.371.688-28	41882/1719/96/2023
ERNO LANZ		251.358.729-49	41810/1719/96/2023
ERNO LANZ		251.358.729-49	41866/1719/96/2023
ESCRITORIO CONTABIL DI DOMENICO		078.142.600/0014-0	41826/1719/96/2023
ESCRITORIO CONTABIL DI DOMENICO		078.142.600/0014-0	41899/1719/96/2023
Haroldo Cezar De Abreu		326.628.151-91	41813/1719/96/2023
JEAN CARLOS MATOS DE SOUSA		024.505.679-33	41817/1719/96/2023
JEAN CARLOS MATOS DE SOUSA		024.505.679-33	41872/1719/96/2023
JOAQUIM ANTUNES DE SOUZA ME	131545256		41809/1719/96/2023
JOAQUIM ANTUNES DE SOUZA ME	131545256		41865/1719/96/2023
JOSE ADIR CAVALER		623.272.409-72	41818/1719/96/2023
JOSE ADIR CAVALER		623.272.409-72	41873/1719/96/2023
JULCI BIRK		212.739.520-49	41811/1719/96/2023
JULCI BIRK		212.739.520-49	41867/1719/96/2023
MARCELO BARBOSA DOS SANTOS		470.356.682-68	41820/1719/96/2023
MARCELO BARBOSA DOS SANTOS		470.356.682-68	41875/1719/96/2023
PAULO CEZAR DIAS DE OLIVEIRA		452.786.521-87	41816/1719/96/2023
PAULO CEZAR DIAS DE OLIVEIRA		452.786.521-87	41871/1719/96/2023

RIO RANCHO PRODUTOS DO AGRONEGOCIO LTDA-ME	133966739		41821/1719/96/2023
RIO RANCHO PRODUTOS DO AGRONEGOCIO LTDA-ME	133966739		41878/1719/96/2023
VANDER CEZAR MENDONCA		028.378.079-74	41824/1719/96/2023
VANDER CEZAR MENDONCA		028.378.079-74	41881/1719/96/2023

COORDENADORIA DE MONITORAMENTO ELETRÔNICO - CMTE

INTIMAÇÃO

A CMTE - Coordenadoria de Monitoramento Eletrônico, por intermédio desta publicação do Edital de Notificação, considera que fica (m) notificado (s) o (s) contribuinte (s) abaixo mencionado (s) a tomar (em) conhecimento de pendência (s) junto à SEFAZ-MT. O detalhamento desta (s) pendência (s) poderá ser verificado por meio de acesso ao Portal da SEFAZ-MT (www5.sefaz.mt.gov.br), no Menu "Serviços", na Pasta "Consulta de Notificação-e", onde deverão ser informados:

- 1) o número completo da Notificação;
- 2) o número do CNPJ/CPF do Contribuinte;
- 3) o código verificador (o qual deve ser solicitado pelo SEFAZ PARA VOCÊ, que é um portal de Serviços Fazendários disponibilizado aos contribuintes pessoa física ou jurídica - Os procedimentos necessários para solicitação no SEFAZ PARA VOCÊ encontram-se disponíveis em <http://www5.sefaz.mt.gov.br/-/6461989-codigo-verificador>).

Contribuinte	Inscrição Estadual	Número Documento	Nº da Notificação
UNIAO AGRICOLA COMERCIO DE MAQUINAS AGRICOLAS LTDA	139600019		110003/1825/11/2023

UNIDADE DE IPVA, DO ITCD E DE OUTRAS RECEITAS PÚBLICAS - UNIOR

Serviço Integrado de Atendimento ao Contribuinte - SAC

AVISO DE COBRANÇA FAZENDÁRIA

EDITAL DE INTIMAÇÃO/SNE: Sistema de Notificação Eletrônica

A partir da publicação deste Edital, ficam notificados os contribuintes abaixo mencionados a tomar conhecimento de pendência(s) junto à SEFAZ-MT. O detalhamento desta(s) pendência(s) poderá(ão) ser verificado(s) pessoalmente na agência fazendária de seu domicílio tributário ou por meio de acesso ao portal da SEFAZ-MT (www.sefaz.mt.gov.br), no Menu "Serviços", na Pasta "Consulta de Notificação-e", onde deverão ser informados: 1) os primeiros números da notificação relacionados abaixo, seguidos da expressão "/337/76/2020, /337/76/2021, /337/76/2022 ou /337/76/2023", a depender do ano da notificação; 2) o número do CPF do Contribuinte principal; 3) o código verificador (solicitar pelo e-mail cior@sefaz.mt.gov.br, sendo que será enviado somente ao e-mail da pessoa física cadastrada na SEFAZ-MT, devendo o contribuinte previamente solicitar sua inclusão através do e-mail "SEFAZ PARA VOCÊ", se não houver):

Nome	Número da Notificação SNE	C.P.F./C.N.P.J.
ACACIO REIS	361451/337/76/2022	32.759.293/0001-81
ANALCI LUIZA DA S. P. SAMPAIO	30800/337/76/2023	021.076.561-50
ARTEMIS AUGUSTA MOTA TORRES	68152/337/76/2023	086.277.111-00
ARY ROBERTO CORTES	30731/337/76/2023	293.106.281-20
BERNADETH CASTRILLON LARA	1081/337/76/2023	205.821.371-87
CAIO CARRIJO	41778/337/76/2023	353.533.501-97
CARLINDO CARRIJO	41779/337/76/2023	345.515.061-68
CLAUDIO LEONARDO DA SILVA	67179/337/76/2023	486.702.781-20
CLEOMAR CARRIJO	41780/337/76/2023	631.318.381-91
CLODOMAR CARRIJO	41781/337/76/2023	568.838.891-91
DESIRE CODERITCH DE MATOS	34090/337/76/2023	062.055.468-17
EDNA CARDOSO DA SILVA	42544/337/76/2023	383.736.531-04
ELENIRCE MORAES FIGUEIREDO	67202/337/76/2023	458.319.551-68

ELIZABETE MARIA GRANDO JASCOSKI	361090/337/76/2022	612.639.409-78
EMERSON ODILON SANDIM	30158/337/76/2023	284.033.121-72
EMERSON ODILON SANDIM	30156/337/76/2023	284.033.121-72
EVANDRO ESTAVAO VIEIRA	32400/337/76/2023	016.663.771-80
EZEQUIEL COELHO	75847/337/76/2023	406.252.301-91
EZEQUIEL COELHO	75864/337/76/2023	406.252.301-91
FERNANDA VILELA CAULI BITENCOURT	360238/337/76/2022	076.942.037-06
GABRIEL WEISSHEIMER C. DE MOURA	34065/337/76/2023	089.257.019-95
GISELE ODILON SANDIM DE QUEIROZ	30159/337/76/2023	012.453.051-66
GISELE ODILON SANDIM DE QUEIROZ	30157/337/76/2023	012.453.051-66
HELENA FATIMA CAMPOS FIGUEIREDO	67204/337/76/2023	160.344.061-53
HERYSON DE ASSUNCAO SEBBA	83133/337/76/2023	037.506.641-10
ISABEL MARIA JUNG DA COSTA	360551/337/76/2022	068.863.391-92
IVANI RODRIGUES PEREIRA	13690/337/76/2023	841.699.581-87
JAIR GABRIEL FERREIRA	30776/337/76/2023	041.350.671-15
JOAO BOSCO NORBERTO NUNES	33208/337/76/2023	468.368.881-68
JOAO PEDRO O. DE ALBUQUERQUE	60547/337/76/2023	062.825.541-10
JOSE BONDESPACHO DO C. FONSECA	41837/337/76/2023	142.834.501-97
JOSE IVANILDO VIEIRA CAMPOS	54699/337/76/2023	513.922.671-53
JOSUEL CASTRO DA SILVA	75852/337/76/2023	452.538.891-91
JOSUEL CASTRO DA SILVA	75869/337/76/2023	452.538.891-91
JUARES NORBERTO NUNES	33210/337/76/2023	329.043.391-91
JUVENAL S. BOM DESPACHO FONSECA	41838/337/76/2023	318.613.771-34
LELIENE MARIA LIMA	29896/337/76/2023	567.202.541-20
LEONINA MARIA DA FONSECA	41840/337/76/2023	205.944.881-68
LINALIA APARECIDA LIMA	29898/337/76/2023	867.779.801-30
LUCIANA PEREIRA BILIO MARTINS	43190/337/76/2023	004.014.011-38
LUIZ CARLOS DE CAMPOS FIGUEIRO	67207/337/76/2023	176.215.501-04
MARCIA MARIA CARRIJO	41783/337/76/2023	304.109.831-87
MARCIA SILVIA COELHO	75859/337/76/2023	544.935.951-91
MARCIA SILVIA COELHO	75842/337/76/2023	544.935.951-91
MARILENE CARRIJO	41785/337/76/2023	303.929.421-00
MATHEUS ARAUJO	19788/337/76/2023	004.129.149-21
MILENA ARLATO	60548/337/76/2023	060.796.111-20
NAGILA BORGES DE REZENDE LOBO	366127/337/76/2022	568.539.471-34
NAGILA BORGES DE REZENDE LOBO	366123/337/76/2022	568.539.471-34
PEDRO CARLOS FRANCESCHINI FILHO	29905/337/76/2023	177.249.021-00
RENATA DE SOUZA SOARES	4420/337/76/2023	001.014.221-56
RIVALDO TORRES ORLATO	60549/337/76/2023	468.830.531-15
ROSANE LEAL LAWALL MARTINS	43191/337/76/2023	420.383.751-00
ROSANGELA SOSSA KANDA	360925/337/76/2022	104.231.918-96
ROSANGELA SOSSA KANDA	360905/337/76/2022	104.231.918-96
SANDRA TEODORO DE LIMA	42478/337/76/2023	019.896.921-09
SARA GABRIELA IUNG MACHADO	360564/337/76/2022	082.907.191-16
SUELI CARDOSO DA SILVA OLIVEIRA	42545/337/76/2023	229.778.051-68
SUELI SOARES DE SOUZA SANTOS	4421/337/76/2023	593.626.691-53
SUZETE DE CASTRO SILVA	75856/337/76/2023	655.188.451-20
SUZETE DE CASTRO SILVA	75839/337/76/2023	655.188.451-20
TANIA NORBERTO NUNES DE SOUZA	33216/337/76/2023	395.900.461-34
TARCILA LUZIA NUNES DA SILVA	33211/337/76/2023	974.193.971-04
TAYLLA MICHELLE DE OLIVEIRA FLORES	42103/337/76/2023	026.110.651-10
TÉIA NORBERTO NUNES	33212/337/76/2023	405.998.681-04
TERESA NORBERTO NUNES	33213/337/76/2023	328.719.961-72
VERALICE L. DA SILVA NASCIMENTO	67177/337/76/2023	502.559.241-00
WELES CARLOS DE LIMA	29897/337/76/2023	468.333.821-15
WELTON FERNANDES DE LIMA	29894/337/76/2023	420.082.631-34
WENNES FERNANDES DE LIMA	29895/337/76/2023	536.118.611-20
WILIONE HUMBERTO DE LIMA	29892/337/76/2023	346.836.401-63

CESAR HENRIQUE RUIVO GATTI - FTE, MATRÍCULA Nº 206592 - CHEFE DA UNIOR/SAC/SARP/SEFAZ

Secretaria de Estado de Fazenda de Mato Grosso
Secretaria Adjunta da Receita Pública-SARP

Medidas de combate à evasão e à sonegação fiscal - 2023

A Lei Complementar Federal nº 101, de 04 de maio de 2000, que estabelece normas de finanças públicas voltadas para a responsabilidade na gestão fiscal, impõe que o Poder Executivo, sempre que cabível, especifique as medidas de combate à evasão fiscal e informe a evolução dos créditos tributários passíveis de cobrança administrativa:

“Art. 13. No prazo previsto no art. 8º as receitas previstas serão desdobradas, pelo Poder Executivo, em metas bimestrais de arrecadação, com a especificação, em separado, quando cabível, das medidas de combate à evasão e à sonegação, da quantidade e valores de ações ajuizadas para cobrança da dívida ativa, bem como da evolução do montante dos créditos tributários passíveis de cobrança administrativa.” (Grifo nosso)

O prazo a que se refere o artigo 13 é o de 30 dias após a publicação dos orçamentos:

“Art. 8º Até trinta dias após a publicação dos orçamentos, nos termos em que dispuser a lei de diretrizes orçamentárias e observado o disposto na alínea c do inciso I do art. 4º, o Poder Executivo estabelecerá a programação financeira e o cronograma de execução mensal de desembolso.”

No âmbito do Estado de Mato Grosso o combate à evasão e à sonegação fiscal é atribuição da Secretaria de Estado de Fazenda insculpida na Lei Complementar Estadual nº 612, de 28 de janeiro de 2019. A referida Lei, no inciso VI do artigo 21, dispõe que compete à Secretaria de Estado de Fazenda “formular as políticas tributária e fiscal do Estado e promover sua execução, controle, acompanhamento e avaliação”.

Da leitura desses dispositivos legais conclui-se que o Estado, através da Secretaria de Estado de Fazenda-SEFAZ, deve demonstrar a evolução dos créditos em cobrança administrativa e especificar a medidas de combate à sonegação e à evasão fiscal, isso sempre que cabível.

A evolução do estoque dos créditos definitivamente constituídos pendentes de pagamento, vencidos ou a vencer, em cobrança administrativa no âmbito da SEFAZ/MT no último triênio é demonstrada no quadro a seguir:

Ano	Valor pendente de pagamento (R\$)	Data Relatório
2020	1.864.049.976,63	31/12/2020
2021	1.123.459.586,44	31/12/2021
2022	1.111.230.118,58	31/12/2022

No que se refere às medidas voltadas para o combate à sonegação e evasão fiscal, estão previstas as seguintes ações para o ano de 2023:

1. Aperfeiçoamento da fiscalização dos contribuintes com indícios de comportamento de risco.

Meta 1: alcançar, no ano de **2023**, pelo menos **1620** Contribuintes ativos do ICMS com auditorias fiscais;

Meta 2: recuperar, no ano de **2023**, por meio da fiscalização, pelo menos **1.300** bilhão de reais de crédito tributário relativo ao ICMS sonegado;

Meta 3: garantir qualidade de aderência, em pelo menos **80%** (oitenta por cento), do crédito tributário constituído, considerando os valores mantidos após julgamento em instância administrativa;

Meta 4: alcançar pelo menos **300** contribuintes ativos do ICMS com ações massivas de impacto visando a mudança de comportamento lesivo ao pagamento do imposto.

2. Aperfeiçoamento do combate à evasão e sonegação fiscal no trânsito de mercadorias.

Meta 1: Recuperar até dezembro do exercício em curso, por meio de modalidade de fiscalização nas operações em trânsito, pelo menos **130** milhões de reais em valor original do imposto;

Meta 2: Assegurar **50%** de procedência por aceitação na exigência de crédito tributário constituído em autuações nas operações de trânsito, considerados como aceitos os créditos remidos, anistiados, quitados, parcelados ou compensados, até dezembro do exercício em curso;

Meta 3: Assegurar pelo menos **30%** de acurácia na identificação de infrações tributárias nas abordagens realizadas pela fiscalização para conferência física de cargas em Postos Fiscais, até dezembro do exercício em curso;

Meta 4: Assegurar, pela difusão de risco fiscal, o alcance de pelo menos **28.080** contribuintes com ações fiscais planejadas nas operações de trânsito.

3. Ampliação da percepção de risco fiscal junto aos contribuintes.

Meta 1: Identificar e notificar os contribuintes que apresentam comportamentos anômalos, concedendo prazo para regularização;

Meta 2: Assegurar o alcance, até dezembro do exercício em curso, de pelo menos **2640** contribuintes com ações fiscais volantes planejados para fiscalização de operações em trânsito;

Meta 3: Enviar para inscrição em dívida ativa os débitos não pagos, cuja data definitiva de constituição for superior há 6 meses, daqueles devedores que tenham saldo devedor omissos superior a 10 UPF-MT;

Meta 4: notificar, para que efetuem o pagamento, todos os contribuintes com débitos superiores a 01 UPF/MT em conta corrente fiscal, cujo prazo de inadimplência seja superior a 30 dias.

4. Indução ao saneamento da irregularidade tributária.

Meta 1: Identificar os contribuintes que representam 80% das exportações realizadas por Mato Grosso, com divergências entre os montantes efetivamente exportados e aqueles que deixaram o estado declarados como destinados à exportação, notificando-os para regularizar as pendências e constituindo o crédito tributário sempre que cabível.

Meta 2: Identificar mensalmente os contribuintes omissos na entrega de declarações fiscais digitais (EFD e PGDAS), notificando 100% dos contribuintes para regularizar as declarações, bem como sancionar aqueles que deixaram de efetuar a regularização no prazo concedido;

Meta 3: Identificar mensalmente os contribuintes detentores de benefícios fiscais programáticos que estejam irregulares diante do Fisco, notificando os contribuintes que representem pelo menos 80% das irregularidades para regularizar as pendências, constituindo o crédito tributário sempre que cabível;

Meta 4: Identificar mensalmente os contribuintes que apresentaram diferenças, superiores a R\$ 10.000,00, entre os valores declarados no PGDAS e os valores constantes nos documentos fiscais emitidos, notificando 100% dos contribuintes para regularizar as pendências, procedendo o desenquadramento do regime sempre que cabível.

Fábio Pimenta

Secretário Adjunto da Receita Pública

Renato Silva de Sousa

Chefe da Unidade Executiva da Receita Pública

Eliel Barros Pinheiro

Chefe da Unidade de Desenvolvimento dos Negócios da Receita Pública

Lucas Elmo Pinheiro Filho

Chefe da Unidade de Política Tributária Estadual

Patrícia Bento Gonçalves Vilela

Chefe da Unidade de Relações Federativas Fiscais

Jackeline Bonatelli

Unidade de Inteligência Fiscal e Operações Estratégicas

Elizeu Gomes da Silva

Chefe da Unidade de Pesquisa Econômica e Análise da Receita

Rafael Vieira

Chefe do Serviço Integrado de Atendimento ao Contribuinte

Erlaine Silva

Unidade de Uniformização de Entendimentos e Resolução de Conflitos

Maria Célia de Oliveira Pereira

Chefe da Unidade de Contencioso Administrativo Tributário

Leonel José Botelho Macharet

Superintendente de Informações da Receita Pública

Luiz Cláudio de Amorim

Superintendente de Controle e Monitoramento

José Carlos Bezerra Lima
Superintendente de Fiscalização
(Assinado via SIGADOC)

SECOM

SECRETARIA DE ESTADO DE COMUNICAÇÃO

EXTRATO ORDEM DE SERVIÇO Nº 009/ 2023/SECOM
PROCESSO Nº SECOM-PRO-2023/00158

CONTRATANTE: SECRETARIA DE ESTADO DE COMUNICAÇÃO DE MATO GROSSO.

CONTRATADA: ASSOCIAÇÃO ESCOLA SUPERIOR DE PROPAGANDA E MARKETING

OBJETO: tendo como objeto a contratação de empresa para ministrar Curso de Risco de Crise e Reputação, visando atender às demandas da Secretaria de Estado de Comunicação de Mato Grosso.

DA MODALIDADE: Inexigibilidade de Licitação

DOTAÇÃO ORÇAMENTÁRIA: Projeto/Atividade: 2007 - Fonte: 1.500.0000 - Natureza da Despesa: 3.3.90.39-00.

EMPENHO: 13101.0001.23.000241-7

VALOR: R\$730,00 (setecentos e trinta reais)

DO PRAZO: Após final Capacitação com emissão certificado.

Data da assinatura: 29/03/2023.

ASSINA: Adriana Domingas Pereira de Souza- Coordenadora de Apoio Logístico do Estado de Mato Grosso.

PORTARIA Nº 025/2023/SECOM

Designa servidores para atuarem como, fiscal, e suplente de fiscal, da Ordem de Serviço nº009/2023-SECOM-MT

O SECRETÁRIO ADJUNTO DE ADMINISTRAÇÃO SISTÊMICA DA SECOM, no uso de suas atribuições como Ordenador de Despesa da Secretaria de Comunicação do Estado de Mato Grosso, com fundamento a Lei Complementar nº 697, de 05 de julho de 2021 que dispõe sobre a estrutura e funcionamento da Administração Estadual e dá outras providências;

RESOLVE

Art. 1º Designar para fiscalização a Ordem de Serviço nº 009/2023-SECOM/MT, os seguintes servidores

- 1 - **Fiscal:** Romildo de Amorim CPF: 314.296.881-49 - Matrícula: 62095
2 - **Suplente:** Adriana Domingas Pereira Souza- CPF: 013.831.461-60- Matrícula: 254279

De acordo com preceitua na **Lei de Licitações nº 14.133/2021 no Art. 117**, para acompanhar e fiscalizar a execução da **Ordem de Serviço nº009/2023**, firmado entre a **SECRETARIA DE ESTADO DE COMUNICAÇÃO DE MATO GROSSO e ESPM - ASSOCIAÇÃO ESCOLA SUPERIOR DE PROPAGANDA E MARKETING**, tendo como objeto a Contratação da empresa para ministrar o Curso de Risco de Crise e Reputação, visando atender às demandas da Secretaria de Estado de Comunicação de Mato Grosso, no prazo e nas condições a seguir ajustadas, decorrentes de Inexigibilidade de Licitação - art. 74, inciso III da Lei nº.14.133/2021, com motivação e finalidade descritas no Termo de Referência do órgão requisitante. conforme especificações contidas no Termo de Referência do órgão requisitante.

Art. 2º Esta Portaria entra em vigor na data de sua publicação, revogando-se as disposições em contrário.

REGISTRA-SE, PUBLIQUE-SE E CUMPRA-SE.

Secretaria de Estado de Comunicação, 29 de março de 2023

ADRIANO DE SOUZA MORAIS

Secretário Adjunto de Administração Sistêmica
Secretaria de Comunicação do Estado de Mato Grosso
(original assinado)

SEMA

SECRETARIA DE ESTADO DE MEIO AMBIENTE

EDITAL DE CITAÇÃO

A **SECRETARIA DE ESTADO DE MEIO AMBIENTE**, no uso de suas atribuições constitucionais e legais que lhe conferem o art. 71, inciso IV da Constituição Estadual de Mato Grosso;

Considerando a devolução do Aviso de Recebimento pela Empresa de Correios e Telégrafos, pelo motivo ali assinalado, ou, considerando que o Autuado reside em lugar incerto e não sabido.

Considerando o disposto no artigo 25, I, II, § único; artigo 29, IV, § 2º, ambos do Decreto Estadual nº 1436 de 19 de julho de 2022.

CITA:

Os Autuados, pessoas físicas ou jurídicas, abaixo relacionados que em seu desfavor encontra-se lavrado Auto de Infração por infringência à legislação ambiental vigente, oportunizando ao Autuado para manifestar interesse em **CONCILIAR**, no prazo de 20 (vinte) dias (art. 29, caput - D.E. 1436/2022), a contar do quinto dia útil da data da publicação deste Edital (art. 29, IV D.E. 1436/2022) e, não havendo protocolo de interesse em conciliar, inicia-se o prazo de 20 (vinte) dias para apresentação de **DEFESA ADMINISTRATIVA** no primeiro dia útil subsequente ao término do prazo para manifestar (art. 29, §2º D.E. 1436/2022), perante este Órgão Ambiental.

Cuiabá/MT, 31 de março de 2023.

Mauren Lazzaretti

Secretária de Estado de Meio Ambiente

NOME DO AUTUADO	CPF/ CNPJ DO AUTUADO	PROCESSOS	AUTO DE INFRAÇÃO	TERMO DE EMBARGO/INTERDIÇÃO
BENTA DOS REIS	103.790.961-53	561152/2021	210334435	-
ODARCI SCHMITT	148.196.609-00	503804/2021	210433840	210442552
DESLINTAMENTO CAMPO VERDE LTDA - ME	70.520.499/0001-43	123751/2020	201630069	20164002
PAULO SERGIO DE OLIVEIRA	042.399.451-43	99642/2021	21143009	-
OSCAR FRANCISCO JUNIOR	019.013.348-13	289830/2020	20163104D	20164055D
ARNALDO DA SILVA BRITO	923.929.031-15	400524/2020	201631126	201641766
EFIGENIO RODRIGUES DE CARVALHO	063.513.261-33	164937/2020	20043143	20044060

CLEONILSON PRADO	592.423.539-49	404394/2020	20183029	20184017
CARLOS EDUARDO SILVEIRA	065.303.749-06	549527/2021	211634221	211642831
ADILSON CASSOL	955.317.001-30	43802/2022	221732980	221742295
FLORESTA VIVA EXPLORAÇÃO E TERRAPLANAGEM	14.425.106/0001-41	267085/2020	200431083	200441073
COMERCIO DE COMERCIO E MATERIAIS TAPAJÓS	21.565.010/0001-44	329188/2019	151003	-
LUIS CARLOS DE JESUS BATISTA	961.113.561-00	262944/2020	159463	114928
ALZIRA RUTILI NICOLI E OUTRO	888.548.920-68	43042/2022	221731388	221741041
BARTOLOMEU JOSE VENERIO	172.467.921-04	245038/2020	20163068D	20164030D
TRANSPORTADORA NASCIMENTO EIRELI	26.581.976/0001-99	369877/2020	173326	-
JOVAIR CAMILO PEREIRA	507.572.028-53	258431/2020	20103016	20104009
CLEOMIR SANTOS LAGASSI	390.418.672-87	488425/2020	200432668	200442116
MARCELO VERCESI COELHO	391.749.301-25	180953/2021	21213043	-
SIDINEI RODRIGUES DA CRUZ	011.432.381-09	276956/2020	20203090	20204066
AGROPECUÁRIA SOL NASCENTE LTDA	11.550.702/0001-65	78683/2021	20173028	20174007
KELLIO MAGNO SENRA TONEL EIRELI	08.043.022/0001-40	30165/2020	20143005	-
DIOVANIR JESUS DE CAMARGO	033.578.221-30	32095/2022	22563085	22564052
RDV LOGISTICA TRANSPORTE E LOCAÇÕES LTDA	07.392.403/0001-72	5294/2022	21203848	-
AMERICO VIANA DE ALMEIDA	209.225.159-72	266368/2019	159717	-
SALÉSIO TOMÉ	326.037.899-53	510683/2019	107633D	-
JAIR JANTORNO JUNIOR	034.838.847-00	214389/2017	166866	123794
MEIRE RODRIGUES CARVALHO	707.012.761-85	395688/2019	137112	-
ANTONIO DA SILVA MACHADO	734.601.688-20	39107/2022	221032848	-
FRANCISCO OTAVIO COELHO	039.186.961-20	138365/2020	5910	119970
JOSE ALCIR PAULINO	581.013.221-91	75874/2021	21033228	21034128
F. FERREIRA BUENO ME	29.018.664/0001-60	98960/2020	20033144	-
MALTE EUNICE FRITZ BERFT	452.798.451-91	551974/2021	211234253	211242858
BRUNA RAGI DE SOUZA	030.287.951-08	428107/2020	159491	-
JOAO MACHADO DE SOUZA	312.591.201-63	543915/2021	210434162	210442780
WILLIAN RAIMUNDO DOS SANTOS	587.138.671-72	564906/2021	210134393	210134393
NARA JANE DOERNER	011.044.611-96	570768/2017	0851D	0394D
VALDEMAR FRANCISCO VIEIRA	707.012.761-85	395688/2019	137112	-
R. DA SILVA ARAUJO EPP	28.014.351/0001-70	290130/2019	176090	-
EDSON JOSÉ DE ALMEIDA	337.604.891-68	37580/2020	20033011	20034016
EMERSON DE SOUZA	002.247.891-47	297316/2020	200431173	200441147
MADEIREIRA INCOMOL LTDA	24.392.930/0001-04	617536/2019	176239	-

A Secretaria de Estado de Meio Ambiente - SEMA/MT torna pública as portarias.

O inteiro teor das portarias encontra-se disponíveis no site: www.sema.mt.gov.br, no link específico de Recursos Hídricos/Outorga/Atos de Outorga.

Portaria nº 268 de 30 de março de 2023, Outorga a HIDRELÉTRICA COMODORO LTDA, inscrita no CNPJ: 26.588.806/0001-36, referente ao Processo nº 2258/2022, o direito de uso de recursos hídricos com a finalidade de GERAÇÃO DE ENERGIA, na CGH Margarida II, na(s) coordenada(s) PT 1: Lat.13°41'37.12" S, Long.59°49'59.54" W, na bacia UPG: A-15-Guaporé; no Município de COMODORO - MT, com validade até 15/03/2033.

Portaria nº 270 de 30 de março de 2023, Outorga a GUATA ENERGIA LTDA, inscrita no CNPJ: 47.190.794/0001-67, referente ao Processo nº 2482/2022, o direito de uso de recursos hídricos para GERAÇÃO DE ENERGIA na(s) coordenada(s) PT: Lat. 1 13°42'6.79" S, Long.57°12'6.99" W, na bacia UPG: A-12-Arinos; no Município de NOVA MARINGÁ - MT, com validade até 29/03/2033.

Lilian Ferreira dos Santos, Analista Ambiental

Secretaria Adjunta de Licenciamento Ambiental e Recursos Hídricos
GSALARH/SEMA-MT

A Secretaria de Estado de Meio Ambiente - SEMA torna público o indeferimento devido INVIABILIDADE_TECNICA do para ANTONIO ROBERTO PINTON JUNIOR, inscrito no CPF: 951.913.726-20, referente ao Processo nº 2411/2022, conforme Parecer Técnico Nº 576/2023.

Lilian Ferreira dos Santos, Analista Ambiental

Secretaria Adjunta de Licenciamento Ambiental e Recursos Hídricos
GSALARH/SEMA-MT

A Secretaria de Estado de Meio Ambiente - SEMA torna público que **concedeu Autorização de Perfuração de Poço Tubular** para os seguintes usuários:

Prorrogação da Autorização nº 370/2022: MUNICÍPIO DE RONDONÓPOLIS, CNPJ: 03.347.101/0001-21, Processo nº 1441/2022. O poço tubular será construído no PA Águas da Serra, Lote 12, zona rural do município de **Rondonópolis/MT**. O uso da água será para fins: **abastecimento público**. Coordenadas Geográficas DATUM SIRGAS 2000, **PT 01 - Lat. 16°37'15,55"S e Long. 54°13'57,54"W**. A profundidade pretendida do poço é de 550 metros com diâmetro de perfuração de 6". A empresa perfuradora será a Millenium Indústria Comércio Importação e Exportação de Artefatos de Cimento LTDA - Decoratto Revest, e o geólogo responsável pela elaboração do projeto, perfuração do poço e acompanhamento da construção, será o Sr. Caio Fernando Bellão de Souza, CREA 1212984056. Essa autorização vigorará até **29 de agosto de 2023**, e refere-se apenas a construção do poço tubular.

Prorrogação da Autorização nº 372/2022: MUNICÍPIO DE RONDONÓPOLIS, CNPJ: 03.347.101/0001-21, Processo nº 1434/2022. O poço tubular será construído na Gleba Cascata, Sítio União, zona rural do município de **Rondonópolis/MT**. O uso da água será para fins: **abastecimento público**. Coordenadas Geográficas DATUM SIRGAS 2000, **PT 01 - Lat. 16°25'23,26"S e Long. 54°21'19,92"W**. A profundidade pretendida do poço é de 550 metros com diâmetro de perfuração de 6". A empresa perfuradora será a Millenium Indústria Comércio Importação e Exportação de Artefatos de Cimento LTDA - Decoratto Revest, e o geólogo responsável pela elaboração do projeto, perfuração do poço e acompanhamento da construção, será o Sr. Caio Fernando Bellão de Souza, CREA 1212984056. Essa autorização vigorará até **01 de setembro de 2023**, e refere-se apenas a construção do poço tubular.

Autorização nº 461/2023: SDB COMÉRCIO DE ALIMENTOS LTDA, CNPJ: 09.477.652/0038-88, Processo nº 613/2023. O poço tubular será construído no município de **Cuiabá/MT**. O uso da água será para fins: **outros usos**. Coordenadas Geográficas DATUM SIRGAS 2000: **PT 01 - Lat. 15°34'37,88"S e Long. 56°4'31,70"W**. A profundidade pretendida do poço é de 100 metros com diâmetro de revestimento 6". A empresa perfuradora será a Geopoços Hidroconstruções e Engenharia LTDA, e o geólogo responsável pela elaboração do projeto, perfuração do poço e acompanhamento da construção, será o Sr. José Romualdo Morceli, CREA 1200896912. Essa autorização vigorará até **01 de outubro de 2023**, e refere-se apenas a construção do poço tubular.

EXTRATO DO TERMO DE DOAÇÃO N.º 007-2023 - Programa ARPA

PARTES: Fundo Brasileiro para a Biodiversidade - FUNBIO (Doador) e o Estado de Mato Grosso por intermédio da Secretaria de Estado de Meio Ambiente - SEMA (Donatário).

DO OBJETO: doação ao Donatário, pelo Doador, dos bens descritos no Anexo I.

DA VIGÊNCIA: O presente termo de doação modal passará a vigorar no momento de sua assinatura.

SIGNATÁRIOS:

ROSA MARIA LEMOS DE SÁ LAZZARETTI

Secretária Geral do Funbio
Ambiente de MT

MAUREN

Secretária de Estado de Meio

ANEXO I do Termo de Doação nº 007/2023 firmado entre Funbio e o Estado de Mato Grosso, por intermédio da SEMA.

Protocolo	Beneficiário	Produto	NF	QTD	Valor (R\$)
2022.0330.00060-4	PE do Xingu	Canoa de alumínio Modelo Açai 5,0 x 1,3 M ano 2023	2.060	1	R\$ 20.200,00

GOVERNO DO ESTADO DE MATO GROSSO

SECRETARIA DE ESTADO DE MEIO AMBIENTE - SEMA

EXTRATO DO CONTRATO Nº 007/2023/SEMA - Processo nº SEMA-PRO-2022/06929 SIGADOC.

Contratante: Secretaria de Estado de Meio Ambiente - SEMA.

Contratada: K12 CONSULTORIA, PROJETOS E CONSTRUÇÕES LTDA
Objeto: Contratação de Empresa Especializada em serviços na área de Arquitetura/Engenharia, para Execução de Obras referente ao projeto Mato Grosso Sustentável / Fundo Amazônia

Valor total: R\$ 520.350,84 (Quinhentos e vinte mil trezentos e cinquenta reais e oitenta e quatro centavos)

Dotação Orçamentária: Órgão/Unidade: 27101, Projeto/Atividade: 2078 / 1200, Natureza de Despesa: 4490 5100, Fonte: 1.700.0000.

Vigência: O prazo de vigência do presente contrato será de **360 (trezentos e sessentas) dias**, contados a partir da assinatura do contrato. **CONTRATO DE REPASSE Nº 13.2.1265.1: MATO GROSSO SUSTENTÁVEL/FUNDO AMAZÔNIA.**

Data de Assinatura: 06/03/2023

Assinam: Alex Sandro Antônio Marega - Secretário Adjunto Executivo de Meio Ambiente - Portaria nº 73/2019/GSMA/MT.

Nathan Sandes Adelino - Representante da Contratada.

A Secretaria de Estado do Meio Ambiente - SEMA/MT, em conformidade com o artigo 37 da Constituição Federal de 1988, torna públicas as seguintes licenças emitidas pela DUD/SEMA/ALTA FLORESTA - Diretoria da Unidade Desconcentrada de Alta Floresta/MT.

Alta Floresta, 03 de abril de 2023.

Protocolo	Nº Licença	Razão Social	Atividade Licenciada	Município
886745/2011	LP nº 316502/2023 LI nº 75323/2023	POTENZA - INDÚSTRIA, COMÉRCIO, EXPORTAÇÃO E IMPORTAÇÃO DE MADEIRAS LTDA-ME	Serrarias com desdobramento de madeira	Apiacás/MT

Vinicius Salles Padovan Rezek

Diretor DUD/SEMA/ALTA FLORESTA

A Secretaria de Estado do Meio Ambiente - SEMA/MT, em conformidade com o artigo 37 da Constituição Federal de 1988, torna pública a seguinte licença emitida pela DUD/SEMA/BARRA DO GARÇAS - Diretoria da Unidade Desconcentrada de BARRA DO GARÇAS/MT.

Barra do Garças, 30 de março de 2023.

Protocolo	Nº Licença	Razão Social	Atividade Licenciada	Município
7009082/2022	LAS nº 329180/2023	Bivatti e Cia LTDA	Transporte rodoviário de produtos perigosos.	Água Boa/MT

Ademir Souza De Carvalho Junior

Diretor DUD/SEMA/BARRA DO GARÇAS-MT

EDITAL DE ARQUIVAMENTO

O Superintendente de Infraestrutura, Mineração, Indústria e Serviços da Secretaria de Estado do Meio Ambiente, torna público o arquivamento definitivo do processo abaixo relacionado, considerando a Lei Complementar 140/2011.

Processo	Responsável Técnico	Interessado	CNPJ ou CPF	ATO ADMINISTRATIVO
710399/2013	Benildo Valerio de Farias	Prefeitura Municipal de Santa Cruz do Xingú	04.178.518/0001-70	PT N° 166758/CINF/SUIMIS/2023

Após publicado, archive-se.

Cuiabá, 31 de março de 2023.

(ORIGINAL ASSINADO)

Eng. MSc. Valmi S. de Lima

Superintendente de Infraestrutura, Mineração,
Indústria e Serviços - SEMA/MT.

EDITAL DE ARQUIVAMENTO A PEDIDO DA LICENÇA AMBIENTAL

O Superintendente de Infraestrutura, Mineração, Indústria e Serviços da Secretaria de Estado do Meio Ambiente, torna público o arquivamento a pedido, do requerimento de licença relacionado.

Processo	Responsável Técnico	Interessado	CNPJ ou CPF	ATO ADMINISTRATIVO
259328/2017	Nivia Patricia Nunes Nascimento	Agropecuária Maggi Ltda.	00.315.457/0022-10	DESPACHO N° 055/2023 CSER/SUIMIS/SEMA-MT

Após publicado, archive-se.

Cuiabá, 03 de abril de 2023.

(ORIGINAL ASSINADO)

Eng. MSc. Valmi S. de Lima

Superintendente de Infraestrutura, Mineração,
Indústria e Serviços - SEMA/MT.

EDITAL DE INDEFERIMENTO POR MOTIVOS TÉCNICOS DA LICENÇA AMBIENTAL

O Superintendente de Infraestrutura, Mineração, Indústria e Serviços da Secretaria de Estado do Meio Ambiente, torna público o indeferimento por motivos técnicos, dos pedidos de licença relacionados.

Processo	Responsável Técnico	Interessado	CNPJ ou CPF	ATO ADMINISTRATIVO
6039/2023	-	Uggeri Agropecuária Ltda.	03.648.961/0001-03	PT N°: 166770/CAPIA/SUIMIS/2023

Após publicado, archive-se.

Cuiabá 03 de abril de 2023.

(ORIGINAL ASSINADO)

Eng. MSc. Valmi S. de Lima

Superintendente de Infraestrutura, Mineração,
Indústria e Serviços - SEMA/MT.

EDITAL DE INDEFERIMENTO POR MOTIVOS TÉCNICOS DA LICENÇA AMBIENTAL

O Superintendente de Infraestrutura, Mineração, Indústria e Serviços da Secretaria de Estado do Meio Ambiente, torna público o indeferimento por motivos técnicos, dos pedidos de licença relacionados.

Processo	Responsável Técnico	Interessado	CNPJ ou CPF	ATO ADMINISTRATIVO
315386/2014	Jeanne Martins Nascimento	SEMEC - Serviço de Engenharia e Construções Ltda.	15.062.243/0001-21	PT N°: 166791/CINF/SUIMIS/2023

Após publicado, archive-se.

Cuiabá 03 de abril de 2023.

(ORIGINAL ASSINADO)

Eng. MSc. Valmi S. de Lima

Superintendente de Infraestrutura, Mineração,
Indústria e Serviços - SEMA/MT.

A Secretaria de Estado do Meio Ambiente - SEMA/MT, em conformidade com o artigo 37 da Constituição Federal de 1988, torna públicas as seguintes licenças emitidas pela Superintendência de Infraestrutura, Mineração, Indústria e Serviços.

Cuiabá, 03 de abril de 2023.

Protocolo	Nº Licença	Razão Social	Atividade Licenciada	Município
36829/2022	LO nº329191/2023	Agropecuária Vó Gema Ltda.	Criação de aves.	Tapurah/MT
19496/2022	LO nº329198/2023	BRF S.A.	Criação de pintos de um dia.	Nova Mutum/MT
37435/2022	LO nº329197/2023	Amarildo José Schoupinski	Criação de aves.	Nova Mutum/MT
25729/2022	LO nº329182/2023	DJ Indústria e Comércio de Madeiras Eireli	Serrarias com desdobramento e beneficiamento de madeiras - Renovação.	Marcelândia/MT
268698/2021	LI nº75331/2023	Araguaia Geradora de Energia Ltda.	Construção de barragens e represas para geração de energia elétrica.	Alto Araguaia/MT
31616/2022	LO nº329201/2023	Aeroprest Comércio de Derivados de Petróleo Ltda.	Comércio a varejo de combustíveis.	Barra do Garças/MT

Valmi Simão de Lima

Superintendente de Infraestrutura, Mineração, Indústria e Serviços

Lilian Ferreira dos Santos

Secretária Adjunta de Licenciamento Ambiental e Recursos Hídricos

Processo nº 36829/2022
Interessado: Agropecuária Vó Gema

TERMO DE CANCELAMENTO

O Superintendente de Infraestrutura, Mineração, Indústria e Serviços, da Secretaria de Estado de Meio Ambiente, no uso de suas atribuições, resolve acolher o despacho exarado pela Coordenadoria de Atividades de Pecuária Intensiva, Irrigação e Agricultura, cancelar a **Licença de Operação nº 317890/2018**, do processo nº 350622/2007, anteriormente denominado Carlos Alberto Capeletti, em virtude da alteração de razão social e aumento da capacidade da atividade de avicultura, conforme PT N° 166760/CAPIA/SUIMIS/2023.

Cuiabá-MT, 03 de abril de 2023.

(ORIGINAL ASSINADO)

Eng. MSc. Valmi Simão de Lima

Superintendente de Infraestrutura, Mineração, Indústria e Serviços
SEMA/MT

PORTARIA Nº 15/2023/GSALARH.

Designar equipe multidisciplinar para constituir Comissão de Análise do Estudo de Impacto Ambiental e Relatório de Impacto Ambiental -EIA/RIMA, Processo n.º 67715/2017, Interessado: Maturati Participações S. A., referente ao Complexo de PCH's Rio Cuiabá, sendo: Guapira II, Tratambé I, Tratambé II, Angatu I, Angatu II, Perudá, localizada no Município de Cuiabá - MT.

A SECRETÁRIA ADJUNTA DE LICENCIAMENTO AMBIENTAL E RECURSOS HÍDRICOS DA SECRETARIA DE ESTADO DO MEIO AMBIENTE, no uso das atribuições legais que lhe confere o Art. 14, inciso IX, do Decreto n. 516, de 04 de junho de 2020 e,;

Considerando que para o Licenciamento Ambiental do Complexo de PCH's no Rio Cuiabá, sendo: Guapira II, Tratambé I, Tratambé II, Angatu I, Angatu II, Perudá, há necessidade da elaboração e apresentação de EIA/RIMA, conforme estabelece art. 24 do Código Ambiental do Estado, Lei Complementar nº 38/1995;

Considerando que o EIA/RIMA apresentado pela Maturati Participações S.A., foi elaborado por equipe multidisciplinar, conforme estabelece o art. 23, § 2º da Lei Complementar nº 38/95;

Considerando que a exemplo de sua elaboração para a análise do EIA/RIMA, por parte da SEMA, há necessidade de formação de equipe multidisciplinar.

Resolve:

Art. 1º Designar uma equipe multidisciplinar composta pelos servidores abaixo relacionados para constituir a Comissão de Análise do EIA/RIMA, processo n.º 67715/2017.

- I - Edilaine Regina de Mattos Theodoro - Bióloga;
- II - Germano Gomes Passos Júnior - Geólogo;
- III - Henrique Pisa Perroni - Engenheiro Civil;
- IV - Jerônimo Couto Campos - Engenheiro Agrônomo - Coordenador da equipe;
- V - José Carlos Bispo - Engenheiro Civil;
- VI - João Vitor Barbosa Ceron - Engenheiro Florestal;
- VII - Marizete Caovilla - Engenheira Sanitarista/Advogada;
- VIII - Valmi Simão de Lima - Engenheiro Sanitarista/Segurança do Trabalho.

Art. 2º A Comissão terá prazo de 365 (trezentos e sessenta e cinco) dias, a correr da data de publicação para emitir Parecer Técnico referente aos estudos realizados;

Art. 3º Esta Portaria entra em vigor na data de sua publicação.

REGISTRADA,
PUBLICADA,
CUMPRA-SE.

Lilian Ferreira dos Santos

Secretária Adjunta de Licenciamento Ambiental e Recursos Hídricos
SALARH-SEMA/MT

PORTARIA Nº 16/2023/GSALARH.

Designar equipe multidisciplinar para constituir Comissão de Análise do Estudo de Impacto Ambiental e Relatório de Impacto Ambiental -EIA/RIMA, Processo n.º 67715/2017, Interessado: Maturati Participações S. A., referente ao Complexo de PCH's Rio Cuiabá, sendo: Guapira II, Tratambé I, Tratambé II, Angatu I, Angatu II, Perudá, localizada no Município de Cuiabá - MT.

A SECRETÁRIA ADJUNTA DE LICENCIAMENTO AMBIENTAL E RECURSOS HÍDRICOS DA SECRETARIA DE ESTADO DO MEIO AMBIENTE, no uso das atribuições legais que lhe confere o Art. 14, inciso IX, do Decreto n. 516, de 04 de junho de 2020 e,;

Considerando que para o Licenciamento Ambiental do Complexo de PCH's no Rio Cuiabá, sendo: Guapira II, Tratambé I, Tratambé II, Angatu I, Angatu II, Perudá, há necessidade da elaboração e apresentação de EIA/RIMA, conforme estabelece art. 24 do Código Ambiental do Estado, Lei Complementar nº 38/1995;

Considerando que o EIA/RIMA apresentado pela Maturati Participações S.A., foi elaborado por equipe multidisciplinar, conforme estabelece o art. 23, § 2º da Lei Complementar nº 38/95;

Considerando que a exemplo de sua elaboração para a análise do EIA/RIMA, por parte da SEMA, há necessidade de formação de equipe multidisciplinar.

Resolve:

Art. 1º Designar uma equipe multidisciplinar composta pelos servidores abaixo relacionados para constituir a Comissão de Análise do EIA/RIMA, processo n.º 67715/2017.

- I - Edilaine Regina de Mattos Theodoro - Bióloga;
- II - Germano Gomes Passos Júnior - Geólogo;
- III - Henrique Pisa Perroni - Engenheiro Civil;

IV - Jerônimo Couto Campos - Engenheiro Agrônomo - Coordenador da equipe;

V - José Carlos Bispo - Engenheiro Civil;

VI - João Vitor Barbosa Ceron - Engenheiro Florestal;

VII - Marizete Caovilla - Engenheira Sanitarista/Advogada;

VIII - Valmi Simão de Lima - Engenheiro Sanitarista/Segurança do Trabalho.

Art. 2º A Comissão terá prazo de 365 (trezentos e sessenta e cinco) dias, a correr da data de publicação para emitir Parecer Técnico referente aos estudos realizados;

Art. 3º Esta Portaria entra em vigor na data de sua publicação.

REGISTRADA,
PUBLICADA,
CUMPRA-SE.

Lilian Ferreira dos Santos

Secretária Adjunta de Licenciamento Ambiental e Recursos Hídricos
SALARH-SEMA/MT

PORTARIA Nº 217/2023/SEMA/MT

Designa servidores para atuarem como fiscais do Contrato nº 007/2023.

A **SECRETÁRIA DE ESTADO DO MEIO AMBIENTE**, no uso de suas atribuições legais que lhe confere o Art. 71, inciso IV, da Constituição Estadual do art. 3º, da Lei Complementar nº 612, de 28 de janeiro de 2019, que dispõe sobre a organização administrativa do Poder Executivo Estadual;

Considerando as competências atribuídas ao Secretário Adjunto Executivo de Meio Ambiente, por meio da Portaria nº 73/2019, publicada no D. O. E de 29/01/2019.

RESOLVEM:

Art. 1º Designar os servidores indicados no anexo único desta portaria para, sem prejuízo de suas atribuições, exercerem respectivamente os cargos de fiscal de obra e Fiscal Administrativo, titulares e substitutos do **Contrato nº 007/2023 de obras**.

Art. 2º Compete ao Fiscal de Obra:

- I - ler atentamente o termo de contrato e edital de licitação;
- II - estudar previamente ao início da execução dos serviços todos os elementos do projeto da obra a ser executada;
- III - esclarecer dúvidas da contratada que estiverem sob a sua alçada, e encaminhar as áreas competentes os problemas que surgirem fora de sua competência;
- IV - anotar em registro próprio todas as ocorrências relacionadas à execução da obra, utilizando-se também do diário de obra para tal finalidade;
- V - verificar a execução do objeto contratual em conformidade com o memorial descrito, desenhos técnicos e legislação pertinente;
- VI - conferir as medições e formalização do atesto dos serviços;
- VII - notificar a contratada no caso de qualquer desconformidade com as cláusulas contratuais, sempre por escrito, com prova de recebimento da notificação, e informar o gestor do contrato do ocorrido;
- VIII - receber e encaminhar imediatamente as faturas/notas fiscais, devidamente atestadas para pagamento, observando se a fatura apresentada pela contratada refere-se aos serviços que foram efetivamente executados e aprovados pela fiscalização;
- IX - rejeitar bens e serviços que estejam em desacordo com as especificações do objeto contratado;
- X - elaborar os boletins de medição com base nos serviços executados, observando os critérios de medição e pagamento previstos nas especificações técnicas ou no caderno de encargos do órgão contratante;
- XI - aprovar materiais similares propostos pela contratada, avaliando se os mesmos estão em conformidade com a garantia, qualidade, composição e desempenho requeridos pelas especificações técnicas;
- XII - calcular os percentuais e valores dos reajustes a serem aplicados aos preços contratados com base nas disposições contratuais e/ou editalícias;
- XIII - receber, analisar e se posicionar sobre os pleitos apresentados pela contratada, tais como os pedidos de prorrogação de prazo de execução dos serviços, acréscimos ou supressão de valor de itens constantes na planilha orçamentária e todas as formas de reequilíbrio econômico-financeiro do contrato;
- XIV - verificar se não houve sub-rogação do contrato ou subcontratação fora dos limites permitidos no edital, bem como do contrato;
- XV - ordenar a paralisação dos serviços quando detectar falhas de construção, e determinar à contratada prazo para a resolução dos problemas verificados;
- XVI - receber provisoriamente o objeto do contrato, no prazo estabelecido, mediante termo circunstanciado assinado pelas partes ou notificar a contratada quando o objeto a ser recebido estiver inconcluso, fixando-se prazo para sua conclusão, nos termos do contrato;
- XVII - cabe ao fiscal de obras acompanhar, vistoriar e monitorar a estrutura física em construção, verificar a evolução da planilha de obras e organizar e realizar as medições mensais.

Art. 3º Compete ao Fiscal Administrativo:

- I - instruir devidamente o processo de medição e encaminhar para fins de realização de pagamento de fatura;
- II - manter controle atualizado dos pagamentos efetuados, em ordem cronológica, observando para que o valor de contrato não seja ultrapassado;
- III - acompanhar e fiscalizar a execução do contrato, anotando em registro próprio todas as ocorrências relacionadas ao evento apurando a fiel execução do objeto e eventuais irregularidades;
- IV - comunicar ao setor competente sobre quaisquer problemas detectados na execução contratual, que tenham implicações no atesto dos serviços;
- V - comunicar a autoridade competente as irregularidades encontradas na execução contratual;
- VI - solicitar ao superior imediato bem como às unidades administrativas usuárias dos bens e serviços adquiridos, esclarecimentos de dúvidas relativas ao contrato sob sua fiscalização;
- VII - verificar se o prazo de entrega, especificações e quantidades encontram-se de acordo com o estabelecido no instrumento contratual;
- VIII - acompanhar o cumprimento do contrato, pela contratada, conforme cronograma físico-financeiro;
- IX - dar encaminhamento às solicitações de modificações no cronograma físico-financeiro, substituições de materiais e equipamentos, formulados pela contratada;
- X - confrontar os preços e quantidades constantes da nota fiscal com os estabelecidos em contrato;
- XI - submeter qualquer necessidade de alteração de condição contratual ao superior hierárquico ou autoridade competente, acompanhada das justificativas pertinentes;
- XII - notificar a contratada, por escrito, qualquer ocorrência em desconformidade com as cláusulas contratuais, mantendo prova escrita

do recebimento da notificação pela contratada;

XIII - realizar a gestão administrativa do contrato, incluindo a aprovação das medições, receber e atestar as notas fiscais de acordo com itens previstos no contrato.

XIV - autorizar a realização de serviços subcontratados, observando se existe previsão no instrumento convocatório e se a empresa subcontratada detém qualificação técnica para a execução dos serviços;

XV - gerir o lançamento de dados do contrato no Sistema Geo-Obras - TCE/MT.

§ 1º Os registros da fiscalização devem ser arquivados junto com o contrato de forma a facilitar o controle pela Administração.

Art. 4º Esta Portaria entrará em vigor na data da sua publicação, surtindo efeitos retroativos a data do início da vigência contratual.

Registre-se, publique-se e cumpra-se.

Cuiabá/MT., 20 de março de 2023.

Alex Sandro Antônio Marga
Secretário Adjunto Executivo de Meio Ambiente

Anexo Único

Nº Contrato/ano	Contratado	Servidores Designados
007/2023	K12 CONSULTORIA, PROJETOS E CONSTRUÇÕES LTDA	Fiscal Administrativo Titular: KARLA REGINA SILVA CPF:016.XXX.XXX-04, Matrícula:241284 Fiscal Administrativo Substituto: NILMA DE OLIVEIRA FARIA CPF: 991.XXX.XXX-04, Matrícula: 227632 Fiscal de Obra Titular: PRISCILA GUTIERRES DOS SANTOS CPF:024.XXX.XXX-00, Matrícula: 241096 Fiscal de Obra Substituto: NILMA DE OLIVEIRA FARIA CPF: 991.XXX.XXX-04, Matrícula: 227632

SINFRA**SECRETARIA DE ESTADO DE INFRAESTRUTURA E LOGÍSTICA****TERMO DE APROVAÇÃO DE PROJETO Nº 002/2023/SUGPOC/SACID**

A SECRETARIA DE ESTADO DE INFRAESTRUTURA E LOGÍSTICA DE MATO GROSSO, NO USO DE SUAS ATRIBUIÇÕES LEGAIS, **RESOLVE: APROVAR** o Projeto de Construção de Calçada e Espaços de Convivência da Orla de Barão de Melgaço, sendo a obra orçada no valor de R\$ 12.392.431,82 (doze milhões, trezentos e noventa e dois mil, quatrocentos e trinta e um reais e oitenta e dois centavos), considerando a elaboração do Projeto pela equipe técnica desta Superintendência e pela equipe técnica do Consórcio Integração. O referido projeto tem como responsável técnico pela elaboração do Projeto Arquitetônico o **Arqt.º Lucciane Tito Pinheiro**, Projeto de Instalações Elétricas o **Eng.º Eletric. Murillo Felipe Rebelato**, Projeto Estrutural o **Eng.º Civil Renan Paris**, Projeto de Instalações Hidrossanitárias **Eng.º Bruno Augusto Valerio da Silveira**, Projeto Mecânico o **Eng.º Mecânico Roney Sávio Rosa Silva** e Planilha Orçamentária **Eng.º Civil Danilo Necesio Miranda de Machado** a quem cabem total responsabilidade pelo mesmos.

Cuiabá-MT, 30 de março de 2023.

Lucia Flavia Milani Dias Ramos

Superintendente de Gestão de Projetos de Obras Civas SUGPOC/SACID/SINFRA

De acordo:

Rafaela Damiani

Secretária Adjunta de Cidades- SINFRA-MT

Governo do Estado de Mato Grosso
Secretaria de Estado de Infraestrutura e Logística

AVISO DE REQUERIMENTO DE LICENÇA AMBIENTAL

A **Secretaria de Estado de Infraestrutura e Logística (SINFRA-MT)** torna público que requereu junto a Secretaria de Estado de Meio Ambiente (SEMA-MT) a emissão de Licença Ambiental Simplificada (LAS) para a obra de Recuperação e Manutenção de rodovia não pavimentada da MT-499, Trecho: Entr. MT-130 (Paranatinga) a Entr. MT-241, com extensão total de 199,72 km, localizada nos municípios de Paranatinga/MT, Planalto da Serra/MT, Nova Brasilândia/MT e Rosário Oeste/MT.

MARCELO DE OLIVEIRA E SILVA
SECRETÁRIO DE ESTADO DE INFRAESTRUTURA E LOGÍSTICA

EXTRATO DO TERMO DE PERMISSÃO DE USO DE EQUIPAMENTOS Nº 003/2022

PROCESSO SINFRA-PRO-2022/01640

OBJETO: O objeto do presente Termo é a Cessão de Bens Móveis, a título gratuito, pelo **CEDENTE** ao **CESSIONÁRIO**, dos maquinários rodoviários especificados na Cláusula Primeira.

DO OBJETO.

A Cessão de uso ajustada por este instrumento tem por finalidade a utilização dos maquinários rodoviários e veículos no apoio à manutenção e conservação das rodovias estaduais.

ITEM	ESPECIFICAÇÃO	MARCA	REGISTRO PATRIMONIAL	MODELO	SÉRIE/CHASSIS	ANO
1	Moto niveladora	XCMG	1006960	GR1803BR	XUG18031CMPB00421	2021
2	Moto niveladora	XCMG	1006968	GR1803BR	XUG18031JMPB00411	2021
3	Escavadeira hidráulica	XCMG	1006970	XE215BR	XUG02152JMPA00933	2021
4	Escavadeira hidráulica	XCMG	1006982	XE215BR	XUG02152AMPA00905	2021
5	Pá Carregadeira	XCMG	1005733	LW300KV	XUG0300VAMPB02004	2021
1	Moto niveladora	XCMG	1006960	GR1803BR	XUG18031CMPB00421	2021

CEDENTE: ESTADO DE MATO GROSSO

CESSIONÁRIO: APEL - ASSOCIAÇÃO DOS PRODUTORES RURAIS DO ESPIGÃO DO LESTE

EXTRATO DO 04º TERMO SIMPLIFICADO DE PRORROGAÇÃO DE VIGÊNCIA AO CONVÊNIO Nº 1025-2021/SINFRA

Processo: sinfra-pro-2022/12116

Objeto: O presente Aditivo Simplificado prorroga, a vigência do Termo de Convênio acima por 60

(Sessenta) dias, passando o término da vigência para 12/06/2023.

Assinatura: 03/04/2023.

Partes: Secretaria de Estado de Infraestrutura e Logística/SINFRA - CNPJ nº 03.507.415/0022-79 e a PREFEITURA MUNICIPAL DE ARAGUAINHA e CNPJ: 03.947.926/0001-87.

Extrato do Primeiro Termo Aditivo ao Contrato nº 022/2022/01/01/SINFRA

Processo: 445809/2020

Objeto do Termo: 1.1. Fica acrescido ao referido contrato o valor de R\$ 2.221.473,63 (dois milhões, duzentos e vinte e um mil, quatrocentos e setenta e três reais e sessenta e três centavos) que representa um acréscimo de 20,56% (vinte vírgula cinquenta e seis por cento), suprimir ainda o valor de R\$ - 3.883,11 (menos três mil, oitocentos e oitenta e três reais e onze centavos), que representa -0,03%, totalizando assim um reflexo financeiro positivo de R\$ 2.217.590,52 (dois milhões, duzentos e dezessete mil quinhentos e noventa reais e cinquenta e dois centavos), equivalente a uma variação de 20,53% (vinte vírgula cinquenta e três por cento). 1.2. Dessa forma o item 4.2 da Cláusula Quarta do Contrato passa ter a seguinte redação: "(4.2) 4.2. O valor do presente contrato é de R\$ 13.017.590,36 (treze milhões, dezessete mil, quinhentos e noventa reais e trinta e seis centavos) [...]"

Assinatura: 03/04/2023

PARTES: SEMEC - SERVICOS DE ENGENHARIA E CONSTRUÇÕES LTDA, CNPJ: 15.062.243/0001-21 E A SECRETARIA DE ESTADO DE INFRAESTRUTURA E LOGÍSTICA CNPJ: 03.507.415.0022/79.

PEDIDO DE PUBLICAÇÃO nº 010/2023/SUEF I/SINFRA

A SECRETARIA DE ESTADO DE INFRAESTRUTURA E LOGÍSTICA, no uso de suas atribuições legais, através da Superintendência de Execução e Fiscalização de Obras I - SUEF I, torna pública, a **Ordem de Reinício de Serviço**, conforme discriminação abaixo:

EXPEDIENTE	SERVIÇOS	INSTRUMENTO CONTRATUAL	EMPRESA CONTRATADA
SUEF I/O.R.S./ Nº 005/2023 03/04/2023	A REINICIAR A EXECUÇÃO DOS SERVIÇOS DE IMPLANTAÇÃO E PAVIMENTAÇÃO DA RODOVIA MT-140, TRECHO: ENTR. MT-020 (PLANALTO DA SERRA) - BR-242, LOTE 01	058/2021	FRATELLO ENGENHARIA LTDA.

Cuiabá, 03 de Abril de 2023.

Eng.º Zenildo Pinto de Castro Filho

Superintendente de Execução e Fiscalização de Obras I
SUEF I/SINFRA/MT
(documento original assinado)

De acordo,

Eng.º Nilton de Britto

Secretário Adjunto de Obras Rodoviárias
SAOR/SINFRA/MT
(documento original assinado)

PORTARIA Nº 019/2023/GS/SUAM/SINFRA.

Institui no âmbito da Secretaria de Estado de Infraestrutura e Logística, Comissão Gestora Interna da Agenda Ambiental da Administração Pública - A3P.

O SECRETÁRIO DE ESTADO DE INFRAESTRUTURA E LOGÍSTICA, no uso das atribuições legais que lhe confere o art. 71, I, II e IV da Constituição do Estado de Mato Grosso, e;

CONSIDERANDO que a Agenda Ambiental na Administração Pública (A3P) propõe a inserção de critérios socioambientais, na gestão dos serviços públicos em todos os níveis de governo;

CONSIDERANDO que a adoção de critérios ambientais pelos órgãos públicos visa à melhoria contínua do processo de gestão, compatibilizando as práticas administrativas à política de prevenção de impactos ambientais e de uso racional dos recursos naturais, conforme preceitua os princípios constitucionais que versam sobre a necessidade de responsabilidade ambiental compartilhada, como tarefa de todos os segmentos da sociedade, do setor produtivo e do Poder Público;

CONSIDERANDO que a administração pública é grande consumidora e usuária de recursos naturais e tem um papel estratégico na promoção e na indicação de novos padrões de produção e de consumo, e, que deve ser exemplo na redução de impactos socioambientais negativos gerados em suas atividades;

CONSIDERANDO a necessidade da formação continuada de gestores públicos que venham a internalizar conceitos de licitações e consumos sustentáveis, redução, reuso e reciclagem de resíduos gerados pelas atividades públicas;

CONSIDERANDO ainda que a gestão compartilhada da Agenda Ambiental na Administração Pública A3P, é considerada meio para efetivação da diretriz de transversalidade da Secretaria de Estado Gestão na busca do desenvolvimento sustentável,

RESOLVE:

Art. 1º. Instituir no âmbito da Secretaria de Estado de Infraestrutura e Logística, a Comissão de Implementação da Agenda Ambiental na Administração Pública A3P, com as seguintes competências:

I - Propor e definir as diretrizes para a implementação da Agenda Ambiental na Administração Pública A3P;

II - Propor e aprimorar normas e instrumentos técnicos para as ações e soluções relativas à implementação da Agenda Ambiental na Administração Pública A3P;

III - estabelecer metas, monitorar e avaliar as atividades relativas a A3P;

IV - Apoiar, acompanhar e relatar as atividades relativas à A3P implementadas no âmbito da Secretaria de Estado de Infraestrutura e Logística;

V - divulgar informações e dados sobre a A3P, a todos os servidores de sua esfera de atuação.

VI - elaborar diagnóstico;

VII - elaborar plano de ações estratégicas;

VIII - implementar as ações de melhoria do desempenho socioambiental da Secretaria de Estado de Infraestrutura e Logística.

Art. 2º A Comissão da Agenda Ambiental na Administração Pública - A3P será composta pelos servidores abaixo elencados e respectivos setores:

João Vítor Conesa Koga (Superintendência Ambiental de Obras - SUAM);

Joelson Cardozo de Arruda (Superintendência Ambiental de Obras - SUAM);

Jonathan Maycon da Silva (Superintendência Ambiental de Obras - SUAM);

Luana Campos Silveira (Superintendência de Gestão da Pavimentação Urbana - SUPU);

Maria Eduarda Moreira (Superintendência Ambiental de Obras - SUAM);

Maritsa Missae Sonohata (Superintendência Ambiental de Obras - SUAM);

José Lazaro de Souza Filho (Superintendência de Apoio aos municípios, associações e consórcios - SAMAC);

§ 1. A coordenação dos trabalhos da Comissão Gestora ficará a cargo da servidora **Maritsa Missae Sonohata** e como Suplente a servidora **Luana Campos Silveira**.

§ 2 As reuniões serão convocadas via E-mail com 10 (dez) dias de antecedência.

§ 3. A participação na Comissão A3P não enseja qualquer tipo de remuneração.

§ 4. Os membros da Comissão Gestora terão mandato de 02 (dois) anos, admitida recondução.

Art. 3º A Comissão da Agenda Ambiental na Administração Pública - A3P terá os seguintes objetivos:

I - combater todas as formas de desperdício dos bens públicos e recursos naturais;

II - inclusão de critérios socioambientais nos investimentos, compras e contratações públicas;

III - gestão ambiental de resíduos;

IV - formação continuada dos servidores públicos em relação aos aspectos socioambientais e da melhoria da qualidade do ambiente de trabalho;

V - promover a economia de recursos naturais e eficiência de gastos institucionais.

Art. 6º. Esta Portaria entra em vigor na data de sua publicação.

Marcelo Oliveira e Silva

Secretário de Infraestrutura e Logística

PORTARIA Nº 020/2023/SAOR/SINFRA

Altera a Portaria n.º 077/GS/SINFRA/2020, publicada no DOE/MT nº 27.768, que institui a Comissão Permanente de Monitoramento e Avaliação atinentes ao Programa de Parcerias entre a Administração Pública e Organizações da Sociedade Civil, instituídas nos moldes da Lei Estadual 10.861, de 31 de março de 2019.

O SECRETÁRIO DE ESTADO DE INFRAESTRUTURA E LOGÍSTICA, no uso de suas atribuições e prerrogativas legais que lhe conferem o art. 71, II da Constituição Estadual;

Considerando o que preceitua o artigo 2º inciso I e XI da Lei Nacional 13.019, de 31 de julho de 2014, que conceitua Organização da Sociedade Civil - OSC e a Comissão de Monitoramento e Avaliação;

Considerando o que preceitua o artigo 26 da Lei Estadual 10.861, de 31 de março de 2019, que determina a instituição de Comissão de Monitoramento e Avaliação;

Considerando o que preceitua os artigos 51 a 54 do Decreto Estadual 167, de 12 de julho de 2019;

Considerando a obrigatoriedade de garantia da impessoalidade e transparência no monitoramento, fiscalização e avaliação dos Termos de Colaboração e de Fomento firmados com as OSCs;

Considerando a necessidade de alteração do Membros;

RESOLVE:

Art. 1º Alterar os membros da Comissão Permanente de Monitoramento e Avaliação das parcerias instituídas nos moldes da Lei Estadual 10.861, de 31 de março de 2019, conforme abaixo descrito:

- 1- Patrícia Chagas Lima, matrícula 288184 - Presidente;
- 2- Fillipe Salvaterra Ribeiro Pacheco, matrícula nº 302449 - Membro
- 3- Flávia Soares de Almeida Souza, matrícula nº 314700 - Membro
- 4- José Lazaro de Souza Filho, matrícula nº 305620 - Membro
- 5- Ivan Barros Frota, matrícula nº 308334 - Membro
- 6- Guilherme Corrêa Nascimento nº 322703 - Membro
- 7- Vinicius de Arruda nº 296637 - Membro

A Comissão atuará em caráter fiscalizatório, preventivo e saneador, devendo acompanhar e fiscalizar a execução da parceria.

Parágrafo único. Caso a Comissão, no exercício de suas atribuições, verifique a incidência de fatos que comprometam ou possam comprometer a execução da parceria e/ou indícios de irregularidades deverá informar o fato ao Gestor da Parceria, indicando as providências que entender necessárias ao saneamento, em tempo hábil

.Art. 2º O Gestor da Parceria deverá designar ao menos um dos membros da Comissão de Monitoramento e Avaliação, através de ato publicado no DOE/ MT, para realizar as visitas técnicas in loco bem como emitir o

Relatório Técnico de Monitoramento e Avaliação, que deverá ser apreciado e homologado pela Comissão de Monitoramento e Avaliação.

§ 1º O Relatório Técnico de Monitoramento e Avaliação deverá conter, no mínimo:

I - a descrição do objeto e das metas estabelecidas;

II - a análise das atividades realizadas, com foco no cumprimento das metas e no benefício social da execução do objeto até o momento da avaliação;

III - a adequação das atividades realizadas com os indicadores estabelecidos e aprovados no plano de trabalho;

IV - os valores efetivamente transferidos pela Administração Pública e os valores utilizados pela organização da sociedade civil;

V - a análise dos documentos comprobatórios das despesas apresentados pela organização da sociedade civil na prestação de contas, quando não for comprovado o alcance das metas e resultados estabelecidos;

VI - análise de eventuais auditorias realizadas pelos controles interno e externo, no âmbito da fiscalização preventiva, bem como de suas conclusões e das medidas que tomaram em decorrência dessas auditorias;

VII - fotos georreferenciadas ou outros elementos que auxiliem na demonstração das inconformidades verificadas;

§ 2º Caberá à Comissão atestar in loco os serviços executados, bem como realizar as medições atinentes, para subsidiar as análises de prestações de contas parciais e finais apresentadas e viabilizar a liberação das demais parcelas, quando for o caso.

§ 3º O Relatório Técnico de Monitoramento e Avaliação deverá ser acompanhado dos Termos de Aceitação Provisório e Definitivo da Obra, a depender do estágio em que se encontrar.

§ 4º O Relatório Técnico de Monitoramento e Avaliação, após homologação da Comissão, deverá ser submetido ao Gestor da Parceria para subsidiar elaboração do Parecer Técnico Conclusivo.

Art. 3º O membro da Comissão deverá se declarar impedido de atuar em determinado processo quando verificar que:

I - tenha participado, nos últimos cinco anos, como associado, cooperado, dirigente, conselheiro ou empregado da organização da sociedade civil que celebrou a parceria a que se refere o processo;

II - sua atuação no monitoramento ou avaliação em determinado processo configurar conflito de interesse, entendido como a situação gerada pelo confronto entre interesses públicos e privados, que possa comprometer o interesse coletivo ou influenciar, de maneira imprópria, o desempenho da função pública

Parágrafo único. O membro impedido deverá ser imediatamente substituído, a fim de viabilizar a continuidade dos procedimentos administrativos relativos à parceria.

Art. 4º Esta Portaria entra em vigor na data de sua publicação.

Registre-se, Publique-se e Cumpra-se.

Marcelo de Oliveira e Silva

Secretário de Estado de Infraestrutura e Logística

(original assinado)

PORTARIA Nº 13/2023/CPTCE/GS/SINFRA/MT

O SECRETÁRIO DE ESTADO DE INFRAESTRUTURA E LOGÍSTICA DO ESTADO DE MATO GROSSO, no uso de suas atribuições que lhe são conferidas pelo artigo 71, da Constituição do Estado de Mato Grosso e considerando; o artigo 2º, inciso XIV e artigo 77 e seguintes da Instrução Normativa Conjunta SEPLAN/SEFAZ/CGE Nº 001/2015, de 23 de fevereiro de 2015, **RESOLVE:**

Art. 1º Instaurar Tomada de Contas Especial, para promover a apuração das supostas irregularidades ocorridas no **Convênio 035/2013**, referente a Construção de Terminal Rodoviário no município de Ribeirãozinho - MT.

Art. 2º Designar a comissão de tomada de contas especial para promover a apuração dos fatos, a identificação dos responsáveis, a quantificação do dano ao erário, a formalização e a instrução do procedimento e a emissão do Relatório Conclusivo no prazo máximo de 120 (cento e vinte) dias, nos termos da Resolução Normativa nº 24/2014-TCE-MT.

Art. 3º Ficam designados os servidores que compõem a Comissão Permanente, criada pela Portaria Nº 02/2021/CPTCE/GS/SINFRA/MT:

- Heber Salomão Monteiro - Membro - Matrícula nº 228642;

- Liviane de Lima Dantas Silva - Membro - Matrícula nº 225780;

- Ruy Shuiti Otsubo - Membro - Matrícula nº 227289.

Art. 4º Esta Portaria entra em vigor na data de sua publicação.

MARCELO DE OLIVEIRA E SILVA

Secretário de Estado de Infraestrutura e Logística

SESP

SECRETARIA DE ESTADO DE SEGURANÇA PÚBLICA

EXTRATO DO PRIMEIRO TERMO ADITIVO AO CONTRATO Nº 404/2022/SESP

DA ESPÉCIE: Termo Aditivo ao Contrato nº 404/2022/SESP, que entre si celebram o ESTADO DE MATO GROSSO, por intermédio da **SECRETARIA DE ESTADO DE SEGURANÇA PÚBLICA - SESP** e a empresa **THAIS DE ARRUDA PAIVA LTDA.**

DO OBJETO: O presente Termo Aditivo tem por objeto a ALTERAÇÃO DA CLÁUSULA DO PRAZO DE ENTREGA E ALTERAÇÃO DO TIPO SOCIETÁRIO, que tem por objeto aquisição de equipamentos e material de combate a incêndios para atender a necessidade do Corpo de Bombeiros Militar do Estado de Mato Grosso.

DA ALTERAÇÃO DO PREÂMBULO: Fica alterado o tipo societário da empresa, em virtude da entrada em vigor da Lei nº 14.195, de 26/08/2021, que descreve em seu Art. 41 que as empresas individuais de responsabilidade limitada serão transformadas em sociedades unipessoais independentemente de qualquer alteração em seu ato constitutivo. Dessa forma, será procedido a substituição da sigla EIRELI para LTDA, conforme a seguir: THAIS DE ARRUDA PAIVA LTDA.

Permanece inalterados os demais dados da empresa, como Representante Legal e Endereço.

DA EXECUÇÃO DO CONTRATO: Fica alterado o prazo de entrega dos produtos relativo ao item 37.1, visando a retificação de erro material constante no contrato em desacordo com o instrumento convocatório, qual seja a minuta do contrato do Edital de Pregão nº 104/2022/SESP.

O prazo para entrega dos produtos dos lotes: 02, 2.1, 03.3.1, 12.12.1, 13.13.1, 14, 14.1, 31, 31.1, 32, 32.1, 33, 33.1, 34, 34.1, 35, 35.1, 36, 36.1, 37 e 37.1 será de até 120 (cento e vinte) dias corridos, contados a partir do recebimento formal da requisição do Corpo de Bombeiros Militar do Estado de Mato Grosso.

O prazo para entrega dos demais produtos, com exceção dos lotes citados no item acima, serão de até 60 (sessenta) dias corridos, contados a partir do recebimento formal da requisição do Corpo de Bombeiros Militar do Estado de Mato Grosso.

DA RATIFICAÇÃO: Ficam ratificadas todas as Cláusulas do Contrato inicial. E por estarem de acordo e compromissados, assinam o presente termo aditivo.

PROCESSO Nº: SESP-PRO-2023/16156.

DATA DE ASSINATURA: 30/03/2023.

ASSINAM: HEVERTON MOURETT DE OLIVEIRA - SECRETÁRIO ADJUNTO DE SEGURANÇA PÚBLICA/CONTRATANTE e THAIS DE ARRUDA PAIVA - THAIS DE ARRUDA PAIVA LTDA/CONTRATADA.

EXTRATO DO NONO TERMO ADITIVO AO CONTRATO Nº 018/2021/SESP

DA ESPÉCIE: Termo Aditivo ao Contrato nº 018/2021/SESP, que entre si celebram o ESTADO DE MATO GROSSO, por intermédio da **SECRETARIA DE ESTADO DE SEGURANÇA PÚBLICA - SESP** e a empresa **R.M ENGENHARIA LTDA.**

DO OBJETO: O presente Termo Aditivo tem por finalidade a PRORROGAÇÃO DO PRAZO DE VIGÊNCIA E PRAZO PARA CONCLUSÃO DOS SERVIÇOS deste contrato, cujo objeto consiste na realização de obra de reforma e ampliação do Batalhão de Polícia de Proteção Ambiental em Várzea Grande/MT.

DA EXECUÇÃO E CONCLUSÃO DOS SERVIÇOS: Fica prorrogado a execução e conclusão da obra por 90 (noventa) dias, vigorando no período de 20/02/2023 a 20/05/2023.

DA VIGÊNCIA: Fica prorrogada a vigência do presente contrato por 90 (noventa) dias, vigorando no período de 21/05/2023 a 18/08/2023.

DA GARANTIA CONTRATUAL: A parte contratada deverá apresentar comprovante de renovação da garantia contratual para cobertura do novo período de vigência contratual.

DA RATIFICAÇÃO: Ficam ratificadas todas as Cláusulas do Contrato inicial, bem como dos demais Termos Aditivos. E, por estarem de acordo e compromissados assinam o presente Termo Aditivo.

PROCESSO Nº: SESP-PRO-2022/06688.07.

DATA DE ASSINATURA: 31/03/2023.

ASSINAM: HEVERTON MOURETT DE OLIVEIRA - SECRETÁRIO ADJUNTO DE SEGURANÇA PÚBLICA/CONTRATANTE e RICARDO FRANCISCO BODNAR MASSAD - R. M. ENGENHARIA LTDA/CONTRATADA.

EXTRATO DO PRIMEIRO TERMO ADITIVO AO CONTRATO Nº 317/2022/SESP

DA ESPÉCIE: Termo Aditivo ao Contrato nº 317/2022/SESP, que entre si celebram o ESTADO DE MATO GROSSO, por intermédio da **SECRETARIA DE ESTADO DE SEGURANÇA PÚBLICA - SESP** e a empresa **ARAÚJO CASTRO COMÉRCIO LTDA.**

DO OBJETO: O presente Termo Aditivo tem por objeto a SUBSTITUIÇÃO DE MARCA de itens deste Contrato, cujo o objeto consiste na aquisição de eletrodomésticos, Fogões etc, para atender as demandas da SESP e suas Unidades Vinculadas.

DA DISCRIMINAÇÃO DO OBJETO: Fica incluída a marca de fogão ITAJOBÍ relativo aos Lotes: 004, 004.1, 006 e 006.1 deste Contrato, cujas especificações são equivalentes ao contratado, tendo em vista que a marca ofertada em contrato, apresenta grande fila para produção.

A contratada fica autorizada a entregar tanto fogões da marca CRISTAL

AÇO prevista no Contrato, como a marca ITAJOBÍ, ofertado em substituição.

DA RATIFICAÇÃO: Ficam ratificadas todas as Cláusulas do Contrato inicial. E por estarem de acordo e compromissados, assinam o presente termo aditivo.

PROCESSO Nº: SESP-PRO-2023/04883.

DATA DE ASSINATURA: 30/03/2023.

ASSINAM: HEVERTON MOURETT DE OLIVEIRA - SECRETÁRIO ADJUNTO DE SEGURANÇA PÚBLICA/CONTRATANTE e PAULO HENRIQUE ANDREANI ARAUJO - ARAÚJO CASTRO COMÉRCIO LTDA/CONTRATADO.

EXTRATO DO SÉTIMO TERMO ADITIVO AO CONTRATO Nº 025/2014/SESP

DA ESPÉCIE: Termo Aditivo ao Contrato nº 025/2014/SESP, que entre si celebram o ESTADO DE MATO GROSSO, por intermédio da **SECRETARIA DE ESTADO DE SEGURANÇA PÚBLICA - SESP** e a empresa **ANTONIO MARCOS MORENO MUNHOZ ME.**

DO OBJETO: O presente Termo Aditivo tem por finalidade a PRORROGAÇÃO DA VIGÊNCIA E ALTERAÇÃO DO ÍNDICE DE REAJUSTE deste contrato, cujo objeto consiste na locação do imóvel localizado na Av. Filinto Muller, nº 1981, Bairro Quilombo, Cuiabá - MT, para abrigar as instalações do Comando Regional I da Polícia Militar em Cuiabá - MT.

DO PRAZO: Fica prorrogada a vigência do presente contrato por 36 (trinta e seis) meses, vigorando no período de 29/05/2023 a 28/05/2026.

DO REAJUSTE: Fica alterado o índice para concessão de reajuste de preços, passando a vigorar como índice de correção monetária geral o IPCA - Índice Nacional de Preços ao Consumidor Amplo, conforme Resolução nº 01/2021 - CONDES, publicada no DOE nº 28034, de 05/07/2021.

DA DOTAÇÃO ORÇAMENTÁRIA: Programa: 519, Projeto Atividade: 2738, Natureza da despesa: 339039, Fonte: 150101, Valor Mensal: R\$ 22.835,00, Valor Total 36 meses: R\$ 822.060,00.

DA RATIFICAÇÃO: Ficam ratificadas todas as demais cláusulas do contrato inicial, bem como os demais termos aditivos. E por estarem de acordo e compromissados, assinam o presente Termo Aditivo.

PROCESSO Nº: SESP-PRO-2022/44124.

DATA DE ASSINATURA: 30/03/2023.

ASSINAM: HEVERTON MOURETT DE OLIVEIRA - SECRETÁRIO ADJUNTO DE SEGURANÇA PÚBLICA/LOCATÁRIO e ANTONIO MARCOS MORENO MUNHOZ - ANTONIO MARCOS MORENO MUNHOZ ME/LOCADORA.

EXTRATO DO TERMO DE COOPERAÇÃO Nº 0088/2023.

DA ESPÉCIE: Termo de Cooperação que celebram no Estado de Mato Grosso a Secretaria de Estado de Segurança Pública por intermédio da Polícia Militar, Corpo de Bombeiros Militar e de outro lado o Tribunal Regional do Trabalho da Vigésima Terceira Região com o objetivo de mútua cooperação visando aos fins que especificam.

DO OBJETO: A presente Cooperação tem por objeto o pagamento de indenização aos militares da reserva remunerada, designados para o serviço ativo em Atividade

Voluntária de Natureza Militar-AVNM, nas sedes dos COOPERADOS, com a finalidade

de aprimoramento da segurança pública e institucional. Os serviços a serem executados pelos militares da reserva remunerada estão descritos nos Artigos Segundo

e Terceiro da Lei Complementar Nº 720/2022 de 29/03/2022-AVNM.

DOS RECURSOS: Para a execução das atividades previstas neste Termo de Cooperação, não haverá repasse de recursos entre as partes.

DA VIGÊNCIA: O prazo de validade do presente Termo de Cooperação será de **60 (sessenta)** meses, a contar a data de assinatura, podendo ser prorrogado por acordo das partes mediante Termo Aditivo, desde que devidamente justificado e solicitado antes do término da vigência.

DO CONTROLE E FISCALIZAÇÃO:

FISCAL TITULAR: Maj PM RR Gentil Santos Silva;

CARGO: Gerente ADM/GP/DGP/PMMT;

MATRÍCULA: 13769;

FISCAL SUBSTITUTO: Sub Ten PM RR Alfredo José Ormond;

CARGO: Auxiliar ADM/GP/DGP/PMMT;

MATRÍCULA: 13742;

FISCAL SUBSTITUTO: 1º Sgt PM RR Jones Carlos Viegas;

CARGO: Auxiliar ADM/GP/DGP/PMMT;

MATRÍCULA: 99384;

FISCAL TITULAR: Cap BM Felipe Augusto da Silva;

LOTAÇÃO: Coordenadoria de Gestão de Pessoas - BM-1/DAI/CBMMT;

MATRÍCULA: 232613;

FISCAL SUBSTITUTO: 1º Ten BM Evaldo Domingos de Amorim;

LOTAÇÃO: Coordenadoria de Gestão de Pessoas - BM-1/DAI/CBMMT;

MATRÍCULA: 52133

DATA DA ASSINATURA: 28/03/2023 **PROCESSO:**

SESP-PRO-2022/49499.

ASSINAM: HEVERTON MOURETT DE OLIVEIRA (Secretário Adjunto de Segurança Pública); ALEXANDRE CORREA MENDES (Comandante Geral da Polícia Militar) ALESSANDRO BORGES FERREIRA (Comandante Geral do Corpo de Bombeiros Militar) PAULO ROBERTO RAMOS BARRIONUEVO (Desembargador Presidente do Tribunal Regional do Trabalho da 23ª Região).

**EXTRATO DO QUARTO TERMO ADITIVO AO CONTRATO Nº 225/2020/
SESP**

DA ESPÉCIE: Termo Aditivo ao Contrato nº 225/2020/SESP, que entre si celebram o ESTADO DE MATO GROSSO, por intermédio da **SECRETARIA DE ESTADO DE SEGURANÇA PÚBLICA - SESP** e a empresa **LOCALIZA VEÍCULOS ESPECIAIS S.A.**

DO OBJETO: O presente Termo Aditivo tem por finalidade a ALTERAÇÃO DO ÍNDICE DE REAJUSTE E REAJUSTE DESTE CONTRATO, que tem como objeto a locação de veículo policial tipo pick-up para atender as necessidades da Secretaria de Estado de Segurança Pública de Mato Grosso.

DO REAJUSTE: Fica alterado o índice para concessão de reajuste de preços, para os próximos reajustes, passando a vigorar o IPCA - Índice Nacional de Preços ao Consumidor Amplo ou outro índice que seja mais vantajoso para a Administração, conforme Resolução nº 005/2021 - CONDES.

DO VALOR: Fica corrigido o valor deste contrato pela concessão de reajuste de dois períodos contratuais, em consonância com a Informação Técnica nº 050/2023/GICON.

Para o primeiro período, fica reajustado o valor unitário do veículo pelo índice INPC, apurado no período de 03/2020 a 02/2021, no percentual de 6,216310%, passando o valor de R\$ 3.580,00 para R\$ 3.802,54, com aplicabilidade a partir de 12/07/2021. O valor mensal do contrato passará a ser R\$ 1.186.392,48.

Para o segundo período, fica reajustado o valor unitário do veículo pelo índice INPC, apurado no período de 03/2021 a 02/2022, no percentual de 10,797090%, passando o valor de R\$ 3.802,54 para R\$ 4.213,10, com aplicabilidade a partir de 04/05/2022.

O valor mensal do contrato passará a ser R\$ 1.314.487,20. O valor anual do contrato passará a ser R\$ 15.773.846,40, a partir da assinatura do presente Termo Aditivo.

DA DOTAÇÃO ORÇAMENTÁRIA: Unidades: GEFRON/PJC/ CBM/ POLITEC/ SOCIO/PMMT, Programa: 036, Projeto Atividade: 2006, Natureza da despesa: 339039/92, Fonte: 175900/100/217/240, Diferença Total do Reajuste: R\$ 4.312.689,42.

DA RATIFICAÇÃO: Ficam ratificadas todas as Cláusulas do Contrato inicial, bem como aos demais Termos Aditivos ao Contrato. E, por estarem assim, justos assinam o presente Termo Aditivo.

PROCESSO Nº: SESP-PRO-2022/00245.

DATA DE ASSINATURA: 29/03/2023.

ASSINAM: HEVERTON MOURETT DE OLIVEIRA - SECRETÁRIO ADJUNTO DE SEGURANÇA PÚBLICA/CONTRATANTE e PAULO EMILIO PIMENTEL UZÊDA / VALKIRIA NAKAMASHI - LOCALIZA VEÍCULOS ESPECIAIS S.A./CONTRATADA.

**EXTRATO DO QUARTO TERMO ADITIVO AO CONTRATO Nº 020/2019/
SESP**

DA ESPÉCIE: Termo Aditivo ao Contrato nº 020/2019/SESP, que entre si celebram o ESTADO DE MATO GROSSO, por intermédio da **SECRETARIA DE ESTADO DE SEGURANÇA PÚBLICA - SESP** e a empresa **IMPRESA NACIONAL**.

DO OBJETO: O presente Termo Aditivo tem por finalidade a PRORROGAÇÃO DA VIGÊNCIA deste contrato, cujo objeto consiste na prestação dos serviços de publicação do Diário Oficial da União de atos oficiais e demais matérias de interesse do Contratante.

DO VALOR: O valor do centímetro por coluna corresponde a R\$ 38,92, conforme Portaria IN/SG/PR nº 110, de 18 de março de 2022, publicada no DOU Seção 1, de 22 de março de 2022.

DA VIGÊNCIA: Fica prorrogada a vigência do presente contrato por 12 meses, vigorando no período de 04/06/2023 a 03/06/2024. Fica assegurado ao CONTRATANTE a prerrogativa de rescindir, antecipadamente, o presente instrumento, a qualquer tempo e a seu exclusivo critério, mediante comunicação escrita à CONTRATADA, com antecedência mínima de 30 dias, descabendo direito à indenização ou interpelação judicial ou extrajudicial, seja a que título for.

DA DOTAÇÃO ORÇAMENTÁRIA: Unidades: SESP, Programa: 036, Projeto Atividade: 2007, Natureza da despesa: 339039, Fonte: 023, Valor Total: R\$ 19.824,00.

DA RATIFICAÇÃO: Ficam ratificadas todas as demais cláusulas do contrato inicial, bem como os demais termos aditivos. E, por estarem de acordo e compromissados assinam o presente Termo Aditivo.

PROCESSO Nº: SESP-PRO-2022/55646.

DATA DE ASSINATURA: 31/03/2023.

ASSINAM: HEVERTON MOURETT DE OLIVEIRA - SECRETÁRIO ADJUNTO DE SEGURANÇA PÚBLICA/CONTRATANTE e NELI DA COSTA SERAFIM GONÇALVES - IMPRESA NACIONAL/CONTRATADA.

**EXTRATO DO SEGUNDO TERMO ADITIVO AO CONTRATO Nº
009/2020/SESP**

DA ESPÉCIE: Termo Aditivo ao Contrato nº 009/2020/SESP, que entre si celebram o ESTADO DE MATO GROSSO, por intermédio da **SECRETARIA DE ESTADO DE SEGURANÇA PÚBLICA - SESP** e os locadores **VANDERLY MIGUEL DA SILVA** e **ANA LUIZA MIGUEL DA SILVA**.

DO OBJETO: O presente Termo Aditivo tem por finalidade a PRORROGAÇÃO DA VIGÊNCIA, deste contrato, que tem como objeto a locação de imóvel urbano, localizado na rua das Orquídeas, nº 745, Bairro Jardim Cuiabá, CEP 78.043-148, no município de Cuiabá-MT, com 1.800 m² e área construída de 700m², com a finalidade de abrigar as instalações do Corpo Musical, Coordenadoria de Assistência Social (BM-2) e Coordenadoria de Articulação e Integração Comunitária (BM-3), todos vinculados ao Corpo de Bombeiros Militar do Estado de Mato Grosso.

DO PRAZO: Fica prorrogada a vigência do presente contrato por 4 meses, vigorando no período de 01/04/2023 a 31/07/2023.

DA OBRIGAÇÃO DAS PARTES: Os Locadores terão prazo de 90 dias para apresentar a Matrícula atualizada do imóvel e o cadastro dos locadores junto ao INSS, sob pena de rescisão contratual e instauração de Processo Administrativo por Irregularidade Contratual - PAIC para apuração de descumprimento e aplicação das sanções cabíveis.

DA DOTAÇÃO ORÇAMENTÁRIA: Programa: 524, Projeto Atividade: 2729, Natureza da despesa: 339036, Fonte: 15010100, Valor Total 4 MESES: R\$ 35.808,40.

DA RATIFICAÇÃO: Ficam ratificadas todas as demais cláusulas do contrato inicial, bem como os demais termos aditivos. E por estarem de acordo e compromissados, assinam o presente Termo Aditivo.

PROCESSO Nº: SESP-PRO-2022/29077.

DATA DE ASSINATURA: 30/03/2023.

ASSINAM: HEVERTON MOURETT DE OLIVEIRA - SECRETÁRIO ADJUNTO DE SEGURANÇA PÚBLICA/LOCATÁRIO e VANDERLY MIGUEL DA SILVA & ANA LUIZA MIGUEL DA SILVA/LOCADORES.

TERMO DE AJUSTE DE CONTAS

Origem: Pagamento indenizatório - Locação de Imóvel - **Processo nº** PJC-PRO-2023/01535.

Locatária: Secretaria de Estado de Segurança Pública - SESP/MT.

Locador: Salim Jorge Salomão

Objeto: Pagamento indenizatório em razão do uso do imóvel localizado na Avenida Santo Antônio, Nº 1.585 Bairro Nossa Senhora de Fátima, Município de Santo Antônio do Leverger, que abrigou a Delegacia de Polícia de Santo Antônio do Leverger, durante o período de 05/02/2023 a 04/03/2023.

Valor total: R\$ 5.119,01 (cinco mil, cento e dezenove reais e um centavo).

Assinam: Secretário Adjunto de Segurança Pública, Heverton Mourett de Oliveira, Salim Jorge Salomão e como testemunhas: Valter Cardoso Ribeiro de Moura, Gestor da Unidade e Antônio Sérgio de Figueiredo, Fiscal Titular do Contrato.

EXTRATO DO TERMO DE COOPERAÇÃO Nº 18761/2023.

DA ESPÉCIE: Termo de Cooperação que celebram no Estado de Mato Grosso a Secretaria de Estado de Segurança Pública por intermédio da Secretaria Adjunta de Integração Operacional e de outro lado o Município de Jauru para os fins que especificam.

DO OBJETO: A presente Cooperação tem por objeto o fornecimento de imagens em tempo real ou armazenadas em dispositivos de captação de imagens por câmeras localizadas e focadas nos espaços públicos de vigilância e segurança eletrônica do Programa Vigia Mais MT, com a finalidade de ampliação do sistema de vídeo monitoramento e aprimoramento da Segurança Pública no Estado.

DOS RECURSOS: Para a execução das atividades previstas neste Termo de Cooperação, não haverá repasse de recursos entre as partes.

DA VIGÊNCIA: O prazo de validade do presente Termo de Cooperação será de **60 (sessenta)** meses, a contar a data de assinatura, podendo ser prorrogado por acordo das partes mediante Termo Aditivo, desde que devidamente justificado e solicitado antes do término da vigência.

DO CONTROLE E FISCALIZAÇÃO:

FISCAL TITULAR: Wagner de Brum Machado;

CARGO: 3º SGT BM;

MATRÍCULA: 116649.

FISCAL SUBSTITUTO: Fernando Gomes Alves;

LOTAÇÃO: 3º SGT PM;

MATRÍCULA: 118636

DATA DA ASSINATURA: 03/04/2023 **PROCESSO:**

SESP-PRO-2023/18761.

ASSINAM: HEVERTON MOURETT DE OLIVEIRA (Secretário Adjunto de Segurança Pública); **CLAUDIO FERNANDO CARNEIRO TINOCO** (Secretário Adjunto de Integração Operacional); **VALDECI JOSE DE SOUZA** (Prefeito Municipal de Jauru).

EXTRATO DO TERMO DE COOPERAÇÃO Nº 20277/2023.

DA ESPÉCIE: Termo de Cooperação que celebram no Estado de Mato Grosso a Secretaria de Estado de Segurança Pública por intermédio da Secretaria Adjunta de Integração Operacional e de outro lado o Município de Colíder para os fins que especificam.

DO OBJETO: A presente Cooperação tem por objeto o fornecimento de imagens em tempo real ou armazenadas em dispositivos de captação de imagens por câmeras localizadas e focadas nos espaços públicos de vigilância e segurança eletrônica do Programa Vigia Mais MT, com a finalidade de ampliação do sistema de vídeo monitoramento e aprimoramento da Segurança Pública no Estado.

DOS RECURSOS: Para a execução das atividades previstas neste Termo de Cooperação, não haverá repasse de recursos entre as partes.

DA VIGÊNCIA: O prazo de validade do presente Termo de Cooperação será de **60 (sessenta)** meses, a contar a data de assinatura, podendo ser prorrogado por acordo das partes mediante Termo Aditivo, desde que devidamente justificado e solicitado antes do término da vigência.

DO CONTROLE E FISCALIZAÇÃO:

FISCAL TITULAR: Wagner de Brum Machado;

CARGO: 3º SGT BM;

MATRÍCULA: 116649.

FISCAL SUBSTITUTO: Fernando Gomes Alves;

LOTAÇÃO: 3º SGT PM;

MATRÍCULA: 118636

DATA DA ASSINATURA: 03/04/2023 **PROCESSO:**

SESP-PRO-2023/20277.

ASSINAM: HEVERTON MOURETT DE OLIVEIRA (Secretário Adjunto de Segurança Pública); **CLAUDIO FERNANDO CARNEIRO TINOCO** (Secretário Adjunto de Integração Operacional); **HEMERSON LOURENÇO MÁXIMO** (Prefeito Municipal de Colíder).

PORTARIA Nº 058/2023/GAB/SESP

Substitui membro da Comissão Processante e convalida os atos praticados no Processo Administrativo Disciplinar nº 007/2020.

O SECRETARIO DE ESTADO DE SEGURANÇA PÚBLICA, no uso de suas atribuições que lhe são conferidas pelo artigo 69, 72 e 73 da Lei Complementar nº 207, de 29/12/2004, alterada pela Lei Complementar nº 584 de 17/01/2017:

Considerando o teor do Processo nº 211658/2020, convertido do suporte físico para o digital e inserido no Sistema Estadual de Produção e Gestão de Documentos Digitais (SIGADOC) sob nº SESP-PRO-2022/36117;

Considerando a Portaria nº 053/2020/GAB/SESP, publicada em 27/05/2020, que instaurou o Processo Administrativo Disciplinar nº 007/2020, alterada pela Portaria nº 132/2020/GAB/SESP, publicada em 28/07/2020 e pela Portaria nº 046/2021/GAB/SESP, publicada em 13/04/2021, alterada pela Portaria 056/2022/GAB/SESP, publicada em 29/03/2022, alterada pela Portaria nº 205/2022/GAB/SESP, publicada em 17/10/2022 e pela Portaria nº 239/2022/GAB/SESP, publicada em 03/11/2022;

Considerando a necessidade de substituição de membro da Comissão designada, conforme expedientes acostados às fls. 1.161/1163;

Considerando o princípio do contraditório e da ampla defesa, com fulcro no art. 5º, inciso LV da CF/88, bem como a observância ao devido processo legal;

RESOLVE:

Art. 1º **Substituir** a servidora MEIRELUZIA PATRÍCIA DA SILVA pela servidora JANE NEVES DA SILVA na qualidade de *membro da Comissão Processante* no PAD nº 007/2020, para dar prosseguimento aos trabalhos de instrução do Processo Administrativo Disciplinar supracitado, passando a comissão ser composta por:

I - Paulo Alexandre Jesus Gomes da Silva;

II - Elton Johnson Santos Vieira, e

III - Jane Neves da Silva, sob a presidência do primeiro.

Art. 2º Convalidar os atos processuais realizados até a presente data.

Art. 3º Esta Portaria entra em vigor na data de sua publicação.

Registre-se. Publique-se. Cumpra-se.

Cuiabá, 31 de março de 2023.

César Augusto Camargo Roveri - Cel PM
Secretário de Estado de Segurança Pública

PORTARIA Nº 059/2023/GAB/SESP

Substitui membro da Comissão Processante e convalida os atos praticados no Processo Administrativo Disciplinar nº 007/2019.

O SECRETARIO DE ESTADO DE SEGURANÇA PÚBLICA, no uso de suas atribuições que lhe são conferidas pelo artigo 69, 72 e 73 da Lei Complementar nº 207, de 29/12/2004, alterada pela Lei Complementar nº 584 de 17/01/2017:

Considerando o teor do Processo nº 468153/2019, convertido do suporte físico para o digital e inserido no Sistema Estadual de Produção e Gestão de Documentos Digitais (SIGADOC) sob nº SESP-PRO-2022/36590;

Considerando a Portaria nº 217/2019/CGE-COR/SESP, publicada em 18/09/2019, que instaurou o Processo Administrativo Disciplinar nº 007/2019, alterada pela Portaria nº 074/2021/GAB/SESP, publicada em 13/04/2021, pela Portaria nº 029/2022/GAB/SESP, publicada em 21/02/2022, pela Portaria nº 207/2022/GAB/SESP, publicada em 17/10/2022 e pela Portaria nº 240/2022/GAB/SESP, publicada em 28/11/2022;

Considerando a necessidade de substituição de membro da Comissão designada, conforme expedientes acostados às fls. 331/333;

Considerando o princípio do contraditório e da ampla defesa, com fulcro no art. 5º, inciso LV da CF/88, bem como a observância ao devido processo legal;

RESOLVE:

Art. 1º **Substituir** a servidora MEIRELUZIA PATRÍCIA DA SILVA pela servidora NAIARA CRISTINA CORREIA na qualidade de *membro da Comissão Processante* no PAD nº 007/2019, para dar prosseguimento aos trabalhos de instrução do Processo Administrativo Disciplinar supracitado, passando a comissão ser composta por:

I - Paulo Alexandre Jesus Gomes da Silva;

II - Elton Johnson Santos Vieira, e

III - Naiara Cristina Correia, sob a presidência do primeiro.

Art. 2º Convalidar os atos processuais realizados até a presente data.

Art. 3º Esta Portaria entra em vigor na data de sua publicação.

Registre-se. Publique-se. Cumpra-se.

Cuiabá, 31 de março de 2023.

César Augusto Camargo Roveri - Cel PM
Secretário de Estado de Segurança Pública

EDITAL Nº 01/2023/CEASP/SAAP/SESP, 28 DE MARÇO DE 2023.

O Secretário Adjunto de Administração Penitenciária do Estado de Mato Grosso, no uso de suas atribuições legais, em consonância a Lei complementar nº 389, de 31 de março de 2010, que reestrutura a carreira dos profissionais da Polícia Penal, de acordo com as normas estabelecidas neste Edital, faz saber aos Policiais Penais que estão abertas as inscrições para o processo seletivo destinado ao ingresso no 3º Curso de Cinotecnia da Polícia Penal (CCPEN/2023), de acordo com as normas estabelecidas neste Edital.

1. OBJETIVO

O presente Edital tem por objetivo estabelecer no âmbito da SESP/SAAP, e da Coordenadoria de Ensino e Aperfeiçoamento do Servidor Penitenciário (CEASP-MT), as normas para o processo seletivo de admissão no Processo Seletivo do 3º Curso de Cinotecnia da Polícia Penal do Estado de Mato Grosso (CCPEN-MT / 2023) 3º CCPEN-MT/SAAP-MT/2023, curso este que visa prover a capacitação e aprimoramento técnico de Policiais Penais para o desempenho de missões que exijam especializações e doutrinas relativas a treinamento e atuação operacional com cães no serviço operacional da Polícia Penal do Estado de Mato Grosso.

2. DAS VAGAS

O presente Processo Seletivo destina-se ao preenchimento de 45 (quarenta e cinco) vagas para o ingresso no 3º Curso De Cinotecnia da Polícia Penal do Estado de Mato Grosso- 3º CCPEN-MT/SAAP-MT/2023, sendo distribuídas da seguinte forma:

Vagas	Qtde
Policiais Penais (masculino e feminino) de Mato Grosso	20
Policiais Penais que compõem a Gerência de Intervenção Rápida	03
Policiais Penais que compõem o Serviços de Operações Especializadas	03
COIRMÁS (ambos os sexos)	14
Servidores de Segurança Pública de outros Estados	05

2.1. Para critério de entendimento sobre a participação de Coirmãs considera-se as seguintes instituições: Polícia Militar, Polícia Judiciária Civil, Polícia Rodoviária Federal, Polícia Federal, Agente de Segurança do Sistema Socioeducativo e instituições de cargos equivalentes de outros Estados Brasileiro;

2.2. Se as vagas ofertadas aos candidatos de qualquer uma das categorias da tabela acima não forem preenchidas, a quantidade remanescente será destinada para quaisquer outros candidatos que tenham preenchido os requisitos exigidos neste Edital.

2.3. DOS REQUISITOS

2.4. Policiais Penais do Estado de Mato Grosso;

2.5. Ser Policial Penal;

2.6. Possuir identidade funcional válido;

2.7. Possuir Carteira Nacional de Habilitação, no mínimo Categoria B;

2.8. Não ter sido condenado em Procedimento Administrativo Disciplinar nos últimos 05 (cinco) anos;

2.9. Não ter sido condenado em Processo Criminal com sentença transitada em julgado;

2.10. Ser considerado apto no Teste de Aptidão Física;

2.11. Apresentar Termo de Voluntariado;

2.12. Apresentar Termo de Renúncia de Custos.

2.13. INSTITUIÇÕES COIRMÁS

2.14. Ser voluntário e ter no mínimo 3 (três) anos de efetivo exercício;

2.15. Possuir Identidade Funcional;

2.16. Possuir Carteira Nacional de Habilitação, Categoria B;

2.17. Não ter sido condenado em Procedimento Administrativo Disciplinar nos últimos 05(cinco) anos;

2.18. Não ter sido condenado em Processo Criminal com sentença transitada em julgado;

2.19. Apresentar Termo de Voluntariado (Anexo III);

2.20. Apresentar Termo de Renúncia de Custos (Anexo IV);

2.21. Carta de autorização da chefia imediata.

2.22. DOS DOCUMENTOS PARA A INSCRIÇÃO

2.23. Os candidatos no ato da inscrição para o 3ºCCPPEN-MT/SAAP-MT/2023, deverão apresentar as documentações abaixo elencadas, sob pena de indeferimento da inscrição;

2.24. Apresentar Ficha de Inscrição devidamente preenchida (Anexo I deste Edital);

2.25. Cópia da Carteira Funcional com Porte de Arma de Fogo;

2.26. Cópia da Carteira Nacional de Habilitação, categoria B;

2.27. Declaração de Vínculo Funcional;

2.28. Autorização do superior hierárquico para participar de todas as etapas seletivas do Curso;

2.29. Apresentar certidão e/ou Auto Declaração (anexo vi) de que não possui condenação, nos últimos 05 (cinco) anos em Processo Administrativo Disciplinar perante a Unidade Setorial de Correição do Polícia Penal - UNISECOR/SISPEN;

2.30. Aos candidatos das coirmãs, apresentar nada consta emitido pela Unidade de Correição da sua instituição e/ou declaração de próprio punho de que não possui condenação, nos últimos 05 anos, em Processo Administrativo disciplinar de suas respectivas unidades correicional;

2.31. Apresentar Termo de voluntariado nos termos do Anexo III deste Edital;

2.32. Apresentar Termo de Renúncia de Custos nos termos do Anexo IV deste Edital.

2.33. DA INSCRIÇÃO

2.34. As inscrições iniciarão no dia 03 de abril de 2023 e finalizarão no dia 07 de abril de 2023 às 17:00 horas;

2.35. Não serão considerados documentos juntados após o prazo final do período de inscrição;

2.36. As inscrições poderão ser realizada das seguintes maneiras:

2.37. Inscrição online, (forma eletrônica). O candidato deverá preencher o formulário de inscrição, Anexo I deste Edital, e enviar os documentos constantes no item 4, em formato PDF, não zipado, em vez única, para o e-mail oficial de Cursos da Academia de Polícia Penal Coordenadoria de Ensino e Aperfeiçoamento do Servidor Penitenciário-MT, espenursos@sesp.mt.gov.br; no período 03 de abril de 2023 e finalizarão no dia 07 de abril de 2023 às 17:00 horas;

2.38. Inscrição Presencial: o candidato interessado em participar deste certame, poderá realizar a sua inscrição presencial na Sede da Coordenadoria de Ensino e Aperfeiçoamento do Servidor Penitenciário-

CEASP/ACADEPOLP-MT, situada á Rua Thomé Fortes, nº 215- Setor Norte, Bairro Morada do Ouro, Cuiabá-MT, em dias úteis no horário das 08:30 h. as 11:00 h. e das 14:00 h. as 17:00 h. com início em 03 de abril de 2023 e término no dia 07 de abril de 2023 às 17:00 horas, munido dos documentos constantes no item 4 deste edital.

2.39. As inscrições para a participação na seleção do 3º CCPPEN-MT/SAAP-MT/2023, serão confirmadas no dia 10 de abril de 2023 e disponibilizada por e-mail e mídia sociais;

2.40. Os candidatos terão o prazo de 24 (vinte e quatro) horas, a partir da divulgação da confirmação das inscrições, para interpor o recurso administrativo (Anexo V) à Coordenadoria de Ensino e Aperfeiçoamento do Servidor Penitenciário-MT, a qual terá o prazo de até 24 (vinte e quatro) horas úteis para deferir ou não o mesmo;

2.41. A Coordenadoria de Ensino e Aperfeiçoamento do Servidor Penitenciário-MT não se responsabiliza por solicitação de inscrição não recebida por motivos de ordem técnica dos computadores, falhas de comunicação, bem como outros fatores que impossibilitem a transferência de dados, nesse caso, faça contato para certificar-se da conclusão do pedido;

2.42. As informações prestadas no Formulário de Inscrição são de inteira responsabilidade do candidato, dispondo a Coordenadoria de Ensino e Aperfeiçoamento do Servidor Penitenciário-MT do direito de excluir do certame aquele candidato que não preencher o formulário de forma completa e correta, e/ou fornecer dado comprovadamente inverídicos, sem prejuízo das sanções administrativas, civis e penais;

2.43. Não será aceita a inscrição que não atender rigorosamente ao estabelecido no presente Edital;

2.44. O candidato no ato da inscrição declara estar ciente e de pleno acordo com todas as regras contidas neste edital.

2.45. DO PROCESSO SELETIVO

2.46. Todas as despesas provenientes da seleção de que trata este certame ocorrerão por conta dos candidatos;

2.47. Os candidatos inscritos no processo seletivo deverão apresentar-se nos locais definidos pela Coordenadoria de Ensino e Aperfeiçoamento do Servidor Penitenciário-MT, para a realização dos testes preliminares, todos de caráter eliminatório e classificatório Teste de Aptidão Física (TAF);

2.48. DO TESTE DE APTIDÃO FÍSICA (TAF)

2.49. O Teste de Aptidão Física será aplicado para todos os candidatos conforme as normas estabelecidas neste edital, nos dias 13 e 14 de abril de 2023, em local diverso estabelecido pela CEASP, que será previamente informado ao candidato, através de e email e pelo grupo criado para esta finalidade no aplicativo <https://web.whatsapp.com/>, tendo em vista que a aptidão física será necessária para realização das atividades do 3º CCPPEN-MT/SAAP-MT/2023, e para desenvolver as competências técnicas atinentes ao desempenho das atribuições com eficácia. Os candidatos deverão apresentar, antes da realização do TAF;

2.50. Atestado de Aptidão Física e Exame Ergométrico (teste de esteira acompanhado de laudo médico atestando a aptidão física), com data não superior a 30 dias a data de início das inscrições. A não apresentação do atestado, exame e laudo, implicará na eliminação do candidato no certame;

2.51. O candidato deverá comparecer, com roupa apropriada para prática de educação física, tais como: camiseta da instituição a qual pertence, calção ou bermuda preta, tênis (de preferência na cor preta), meias brancas, traje para natação (sunga preta para homens e maiô preto de peça única para mulheres, ambos sem detalhes em cores adversas) touca e óculos de natação (opcional);

2.52. Os testes de aptidão física serão de caráter eliminatório e classificatório, conforme descritos a seguir:

2.53. Teste em barra fixa;

2.54. Teste de resistência abdominal (estilo remador);

2.55. Teste de flexão de braço;

2.56. Teste de corrida de 20 (vinte) minutos;

2.57. Salto de plataforma 5 (cinco) metros;

2.58. Flutuação vertical (5' ou +minutos);

2.59. Teste de natação masculino (50 metros) feminino (40 metros);

2.60. Apneia Imerse Estático;

2.61. Os exercícios do Teste de Aptidão Física serão aplicados de forma subsequente, com intervalo mínimo de 05 (cinco) minutos entre um exercício e outro. O candidato realizará cada exercício em única tentativa, sem direito a repetição;

2.62. O candidato que não obtiver pontuação mínima em qualquer exercício do Teste de Aptidão Física não poderá prosseguir na realização dos demais testes, sendo eliminado, e consequentemente, excluído do certame. Não será permitida a permanência do candidato eliminado no local do Teste de Aptidão Física;

2.63. O candidato será considerado apto no Teste de Aptidão Física eliminatório se, submetido a todos os exercícios, obtiver o desempenho mínimo de 7 (sete) pontos em cada teste;

2.64. O candidato será considerado inapto no Teste de Aptidão

Física, eliminatório e classificatório, se não obtiver o desempenho mínimo de 7 (sete) pontos em cada exercício. Também será considerado inapto o candidato que não atingir o índice mínimo exigido nas avaliações exclusivamente eliminatórias. Sendo considerado inapto em qualquer dos critérios mencionados, o candidato será eliminado do processo seletivo.

2.65. DA DESCRIÇÃO DOS TESTES

2.66. Teste em barra fixa

2.67. Masculino

2.68. Posição Inicial: o avaliado deve se posicionar em suspensão vertical, com extensão total dos braços e pernas sem que haja contato dos pés com o solo e/ou nas estruturas laterais. As mãos devem estar fixas na barra com empunhadura pronada (dorso das mãos voltado para o indivíduo), correspondendo à largura dos ombros.

2.69. Execução: Ao comando do avaliador, partindo da posição inicial, o indivíduo eleva seu corpo até que o seu queixo ultrapasse o nível da barra sem a realização de uma hiperextensão cervical e sem balanço corporal, e volta à posição inicial, sendo assim computando 01 (uma) repetição correta. As repetições deverão ser realizadas de forma ininterruptas. Não deverá haver contato de qualquer parte do corpo na estrutura para servir de apoio. Não poderá ser utilizado qualquer tipo de auxílio externo e também o uso de luvas ou qualquer outro artifício de proteção das mãos. Não poderá, o avaliado, soltar uma das mãos e/ou as duas durante a realização do teste.

2.70. Resultado: O teste será realizado em uma única tentativa, sendo considerado o maior número de repetições realizadas durante o tempo de 01 (um) minuto. Encerra-se a execução do exercício assim que o avaliado soltar as mãos da barra, cometer alguma infração prevista neste Edital ou ao término do tempo do teste.

2.71. Feminino

2.72. Posição Inicial: A avaliada deverá se pendurar na barra, pegada livre, mantendo os braços flexionados e o queixo acima da parte superior da barra em posicionamento estático. A barra deve ser suficientemente alta para permitir que a avaliada fique suspensa sem tocar os pés no solo.

2.73. Execução: Ao comando do avaliador, a avaliada deverá ser conduzida com o auxílio de uma plataforma para que consiga ficar na posição inicial, com os braços fletidos e o queixo ultrapassando a barra. Assim que a candidata perder o contato dos pés com a plataforma, o avaliador iniciará a cronometragem do tempo. Não será permitido a flexão da coluna, do quadril e do Joelho, devendo manter o corpo em extensão. Não deverá haver contato de qualquer parte do corpo na estrutura para servir de apoio. Não poderá ser utilizado qualquer tipo de auxílio externo e também o uso de luvas ou qualquer outro artifício de proteção das mãos. Não poderá, o avaliado, soltar uma das mãos e/ou as duas durante a realização do teste.

2.74. Resultado: Registra-se o tempo máximo em segundos, em permanência com o queixo acima do nível da barra, sendo o tempo máximo de 01 (um) minuto.

I. Quadro de pontuação do teste de barra fixa.

Barras Masculino	Barras Feminino Isometria	Pontuação
Inferior a 3	Inferior a 3"	ELIMINADO
4 a 8	10" a 15"	7,0
9 a 12	16" a 20"	8,0
13 a 16	21" a 25"	9,0
17 ou +	26" ou +	10,0

2.75. Teste de resistência abdominal (estilo remador)

• Feminino e Masculino

Posição Inicial: O (A) avaliado (a) estará deitado, em decúbito dorsal, com as pernas unidas e estendidas e braços estendidos atrás da cabeça, com o dorso da mão tocando o solo.

Execução: Ao comando de início, o (a) avaliado (a) flexionará simultaneamente o tronco, quadril e joelhos, lançando os braços a frente deixando-os paralelos ao solo com a linha da articulação do cotovelo coincida e/ou ultrapasse a linha dos joelhos e a planta (sola) dos pés estejam totalmente apoiadas no solo. Após esse movimento, voltasse a posição inicial para a contagem de 01 (uma) repetição.

Resultado: Será anotado o número de repetições que o (a) avaliado (a) conseguiu realizar o movimento completo com ótimo primor técnico, durante o tempo de 01 (um) minuto.

II. Quadro da pontuação do teste de resistência abdominal estilo remador.

Repetições Masculino	Repetições Feminino	Pontuação
Inferior a 30	Inferior a 25	ELIMINADO
31 a 36	26 a 31	7,0
37 a 42	32 a 37	8,0
43 a 48	38 a 43	9,0
49 ou +	48 ou +	10,0

2.76. Teste de flexão de braço

• Masculino

Posição Inicial: O avaliado deverá se posicionar sobre o solo, em decúbito ventral, com o corpo ereto, mãos espalmadas apoiadas no solo, indicadores paralelos voltados para frente, braços estendidos com abertura entre as mãos um pouco maior que a largura dos ombros, pernas estendidas e unidas e pontas dos pés tocando o solo.

Execução: Ao comando de início, o avaliado flexionará os cotovelos no mínimo em um ângulo de 90° e/ou levando o tórax em direção ao solo o mais próximo possível sem exercer contato com o mesmo, não devendo haver nenhum contato do corpo com o solo, exceto as pontas dos pés e as palmas das mãos, ato contínuo estender os cotovelos totalmente, ocasião em que completa um movimento, podendo dar início à nova repetição. O corpo deverá permanecer estendido durante o teste, sendo que no caso de haver contato dos joelhos, quadris ou tórax com o solo durante a execução, ou ainda a elevação ou abaixamento dos quadris (flexão e extensão) com o intuito de descansar/auxiliar, a contagem será imediatamente interrompida, sendo consideradas somente as repetições corretas executadas até aquele momento.

Resultado: Será anotado o número de repetições que o avaliado conseguiu realizar o movimento completo com ótimo primor técnico, durante o tempo de 01 (um) minuto.

• Feminino

Posição Inicial: A avaliada deve se posicionar em decúbito ventral, com as mãos apoiadas no solo, a partir da linha dos ombros, com os dedos voltados para frente e com os joelhos apoiados no solo sem o apoio dos pés, realizando um perfeito alinhamento.

Execução: Ao comando de início, a avaliada flexionará os cotovelos no mínimo em um ângulo de 90° ou o mais próximo possível do solo, sem contato com o mesmo exceto os joelhos e as palmas das mãos, em ato contínuo realizando a extensão total dos cotovelos. O corpo deverá permanecer estendido durante o teste, sendo que no caso de haver contato da coxa, quadris ou tórax com o solo durante a execução, ou ainda a elevação ou abaixamento dos quadris (flexão e extensão) com o intuito de descansar/auxiliar, a contagem será imediatamente interrompida, sendo consideradas somente as repetições corretas executadas até aquele momento.

Resultado: Será anotado o número de repetições que a avaliada conseguiu realizar o movimento completo com ótimo primor técnico, durante o tempo de 01 (um) minuto.

III. Quadro da pontuação do teste de flexões de braço.

Masculino	Feminino	Pontuação
Inferior a 20	Inferior a 15	Eliminado
20 a 29	15 a 24	7,0
30 a 39	25 a 34	8,0
40 a 49	35 a 44	9,0
50 ou +	45 ou +	10,0

2.77. Teste de Corrida de 20 (vinte) minutos

• Feminino e Masculino

Posição Inicial: O (A) avaliado (a) deverá concluir o percurso demarcado correndo e/ou andando em um tempo de até 20 (vinte) minutos de tempo máximo final.

Execução: Ao comando de início, o (a) avaliado (a) deverá começar o teste saindo do ponto de partida determinado e percorrer a maior distância possível em até 20 (vinte) minutos) sendo permitido correr e/ou andar na pista de corrida.

Resultado: Será anotado a distância percorrida e avaliada de acordo com os parâmetros estipulados na tabela ao final dessa descrição.

IV. Quadro da pontuação do teste de corrida de 20 minutos.

Masculino	Feminino	Pontuação
Inferior a 2.700m	Inferior a 2.500m	ELIMINADO
2.700	2.500	7,0
2.800	2.600	8,0
2.900	2.700	9,0
3.000 ou +	2.800 ou +	10,0

2.78. Salto da Plataforma de 05 metros (prova eliminatória)

• Feminino e Masculino

Posição Inicial: O (A) Avaliado (a) deverá posicionar-se na borda de uma plataforma de 05 (cinco) metros, de frente a piscina/fosso, acenando positivamente, estando pronto para realizar o salto.

Execução: Ao comando de início, o (a) avaliado (a) deverá executar o salto da plataforma na piscina, realizando a entrada na água na posição vertical. O candidato terá um tempo máximo de 10 (dez) segundos, após o comando de execução do teste para realizar o salto. Caso não realize o salto no tempo estipulado e/ou desista, o mesmo será automaticamente reprovado. Resultado: Será anotado como aprovado o avaliado que cumprir a execução do salto com o primor técnico requerido neste edital.

2.79. Teste de Flutuação Vertical - Avaliado Desequipado (prova

eliminatória)

• Feminino e Masculino

Posição Inicial: O (A) avaliado (a) deverá posicionar-se sentado na borda da piscina, sob comando entrará na água e se posicionará para o início do teste.

Execução: Ao comando de início, terá início a prova, o (a) avaliado (a) deve manter-se flutuando na posição vertical e com a cabeça acima do nível da água durante o período de 05 (cinco) minutos. Não será permitido horizontalizar o corpo. Não será permitido deslocar-se no meio aquático caracterizando nado. Não poderá ter contato com a estrutura da piscina (borda, corrimão, raias, entre outros). Não poderá tocar e/ou buscar auxílio em outro avaliado durante o teste. Caso não permaneça flutuando pelo tempo determinado e/ou desista do teste, cometa qualquer infração descrita neste edital, o mesmo será automaticamente eliminado.

Resultado: Será anotado como aprovado o (a) avaliado (a) que cumprir a execução do teste de flutuação vertical com o primor técnico requerido neste edital.

V. Quadro da avaliação do teste de flutuação vertical desequipado

Masculino e Feminino	Resultado
Inferior a 05'	ELIMINADO
5' ou +	APTO

2.80. Teste de Natação (eliminatório)

• Feminino e Masculino

Posição Inicial: O (A) avaliado (a) deverá posicionar-se dentro da piscina, junto a borda indicada.

Execução: Ao comando de início, o (a) avaliado (a) deverá nadar em nado livre podendo, no início, utilizar a parede da piscina para impulsionar-se. Não poderá o (a) avaliado (a) tocar as raias, o fundo da piscina ou as bordas, bem como, ficar parado, apoiado em qualquer objeto ou estrutura durante o nado. Caso não permaneça nadando do e/ou desista do teste, cometa qualquer infração descrita no presente edital, o mesmo será automaticamente eliminado.

Resultado: Será anotado como aprovado o (a) avaliado (a) que cumprir a distância de execução do teste de natação requerido neste edital.

VI. Quadro de avaliação do teste de natação.

Masculino	Feminino	Resultado
Inferior a 50m	Inferior a 40m	ELIMINADO
50m	40m	APTO

2.81. Teste de Apneia Imeroso Estático

• Feminino e masculino

Posição Inicial: O (A) avaliado (a) deverá posicionar-se dentro da piscina segurando na borda da mesma.

Execução: Ao comando de início, o candidato terá 10 (dez) segundos para ficar imerso com o todo o corpo verticalizado dentro da piscina realizando apneia, de forma estática, podendo manter-se segurado na borda. A cronometragem do tempo será iniciada tão somente quando o (a) avaliado (a) estiver totalmente submerso.

Resultado: Será anotado como aprovado o (a) avaliado (a) que cumprir o tempo de execução do teste de apneia imerso estático requerido neste edital.

VII. Quadro de avaliação do teste de natação.

Masculino	Feminino	Pontuação
Inferior a 30"	Inferior a 20"	ELIMINADO
31" a 38"	21" a 28"	7,0
39" a 46"	29" a 36"	8,0
47" a 54"	37" a 44"	9,0
55" ou +	45" ou +	10,0

3. DA REUNIÃO ADMINISTRATIVA

3.1. A Reunião com os aprovados será realizada a partir do primeiro dia do curso 03 de maio de 2023, após o resultado da classificação geral e do resultado dos recursos publicados, às 08:00 horas, na sede da Coordenadoria de Ensino e Aperfeiçoamento do Servidor Penitenciário- MT;

3.2. A Reunião terá por finalidade expor ao candidato o regulamento do curso, o manual do aluno, bem como verificar e avaliar aspectos fundamentais do candidato, tais como: voluntariado, comprometimento, imparcialidade, disponibilidade, pró-atividade, respeito aos superiores, hierarquia e disciplina.

4. DA DURAÇÃO DO CURSO

4.1. O Curso terá a duração de 30 dias e será realizado em período integral podendo ter o horário estendido para o período noturno com breve informação da coordenação do curso;

4.2. Esta fase consistirá no aprendizado teórico e prático, capacitação e aprimoramento técnico de Policiais Penais para o desempenho de

missões que exijam especializações e doutrinas relativas a treinamento e atuação operacional com cães no serviço operacional do Polícia Penal do Estado de Mato Grosso;

4.3. A matriz curricular, ementa e plano do curso, frequência/ assiduidade, média para aprovação e demais regras desta fase, serão fixadas previamente pela Coordenadoria de Ensino e Aperfeiçoamento do Servidor Penitenciário-MT e Coordenação do Curso, sendo amplamente divulgados aos alunos através do manual do aluno, durante a semana administrativa.

5. DOS RECURSOS ADMINISTRATIVOS

5.1. A relação das inscrições deferidas e os resultados preliminares das fases do CCPEN/2023, serão divulgadas através do e-mail informado no ato de inscrição;

5.2. Os candidatos terão o prazo de 24 (vinte e quatro) horas, a partir da divulgação das inscrições deferidas e dos resultados de cada fase, para interpor o respectivo recurso à Coordenadoria de Ensino e Aperfeiçoamento do Servidor Penitenciário- MT, vide Anexo V, a qual terá prazo de até 24 (vinte e quatro) horas úteis para julgar o recurso administrativo, divulgando a decisão no mesmo meio.

6. CRONOGRAMA

DATA	DESCRIÇÃO
03 A 07 de abril de 2023	Inscrições
10 de abril de 2023	Divulgação de inscritos
11 de abril de 2023	Recurso da fase de inscrições
12 de abril 2023	Divulgação do recurso
13 e 14 de abril de 2023	Teste de Aptidão Física-TAF
14 de abril de 2023	Divulgação do resultado do Teste de Aptidão Física
17 de abril de 2023	Período de recurso do Teste de Aptidão Física
18 de abril de 2023	Resultado da análise de recursos do Teste de Aptidão Física
18 de abril de 2023	Divulgação do resultado final do processo seletivo e convocação para o curso
03 de maio de 2023	Início do curso

7. DAS DISPOSIÇÕES FINAIS

7.1. Os Policiais Penais de Mato Grosso, concluintes do 3º CCPEN/2023 terão adquirido aprimoramento técnico para desempenho em missões que exijam atuação operacional com cães;

7.2. Os candidatos poderão obter informações referentes ao presente certame através do e-mail espencursos@sesp.mt.gov.br, ou pelo telefone funcional (65) 9681-9983;

7.3. Este edital poderá ser alterado ou complementado mediante edital de aditamento ou complementar;

7.4. A inscrição do candidato implicará na obrigatoriedade de conhecer e aceitar incondicionalmente as normas e condições estabelecidas neste edital;

7.5. Consideram-se as relações de candidatos indeferidos, deferidos, classificados, eliminados e aprovados, manual do aluno como complementares a este Edital;

7.6. Será considerado desistente e conseqüentemente eliminado do concurso, o candidato que, uma vez convocado para a fase subsequente, não comparecer na data, horário e local designados;

7.7. O candidato que fraudar ou tentar fraudar o presente certame, fazendo uso de documento falso, comparecendo substituindo outro candidato ou utilizar algum artifício ilegal e imoral, contrários às normas definidas neste Edital e/ou em outros comunicados relativos ao certame, e/ou nas instruções constantes de cada fase, além de ser eliminado do concurso, em qualquer de suas fases, estará sujeito às sanções penais e administrativas;

7.8. O candidato selecionado para participar do Curso de Cinotecnia do Estado compromete-se em apresentar o envelope do aluno, em discriminação, quantidade e data a serem definidos no Anexo VI;

7.9. Os casos omissos neste Edital serão resolvidos pela Coordenação do Curso.

Fazem parte deste Edital:

- Anexo I - Ficha de Inscrição;
- Anexo II - Termo de Renúncia de Custos;
- Anexo III - Termo de Voluntariado;
- Anexo IV - Auto declaração de não condenação de PAD;
- Anexo V- Modelo de Recurso;
- Anexo VI- Enxoval.

Este Edital entra em vigor na data de sua publicação.

Cuiabá, 30 de março de 2023.

(original assinado)

Jean Carlos Gonçalves

Policial Penal

Secretário Adjunto de Administração Penitenciária SAAP
Secretário de Estado de Segurança Pública

FICHA DE INSCRIÇÃO

3º Curso de Cinotecnia da Polícia Penal do Estado de Mato Grosso
03 a 07 de abril de 2023

Informações Educacionais	
Curso: III Curso de Cinotecnia da Polícia Penal do Estado de Mato Grosso	
Informações Pessoais e Profissionais	
Nome Completo sem abreviações:	
Telefone Móvel:	E-mail:
Cargo:	Matrícula Funcional:
Instituição:	Unidade Federativa:
Unidade de Lotação:	Nome da Chefia Imediata:
Telefone para contato da chefia imediata:	
Informações Médicas	
Possui Plano de Saúde:	Em Caso de emergência avisar
() Sim Qual? _____ () Não	Contato: _____ Telefone: _____

Assinatura do Servidor

Autorização da Chefia Imediata

Autorizo o servidor acima supracitado a participar do processo seletivo para admissão ao III Curso de Cinotecnia da Polícia Penal do Estado de Mato Grosso a ser realizado no período de 03 a 07 de abril de 2023, caso aprovado o mesmo será automaticamente matriculado no Curso.

Assinatura e Carimbo da Chefia Imediata

ANEXO II
TERMO DE RENÚNCIA DE CUSTOS

Informo-vos que em concordância com as informações divulgadas para a seleção interna do 3º Curso de Cinotecnia da Polícia Penal do Estado de Mato Grosso, sou voluntário e pleiteio a participação do processo seletivo, bem como a frequência ao referido Curso, estando ciente das normas, requisitos e orientações deste, portanto de acordo em arcar com quaisquer despesas deste processo seletivo e curso, renunciando o ônus do Estado referentes a passagens para deslocamento, diárias e ajuda de custos, durante o curso.

_____, ____ de ____ de 2023.

Respeitosamente,

Nome/Assinatura do Candidato

ANEXO III
TERMO DE PARTICIPAÇÃO VOLUNTÁRIO

Informo-vos que em concordância com o disposto no EDITAL Nº 01/2023/CEASP/SAAP/SESP PARA A SELEÇÃO INTERNA ao 3º Curso de Cinotecnia da Polícia Penal (CCSISPEN/2023), sou voluntário e pleiteio a participação no processo seletivo, bem como a frequência ao referido Curso, atestando para os devidos fins que cumpro todos os requisitos exigidos no ato da inscrição.

_____, ____ de ____ de 2023

Respeitosamente,

Nome /Assinatura do Candidato

ANEXO V
MODELO DE RECURSO

Nº de Inscrição:
Nome:
REQUERIMENTO

Senhor Coordenador de Ensino e Aperfeiçoamento do Servidor Penitenciário, _____

Como candidato do Processo Seletivo Interno do 3º Curso de Cinotecnia da Polícia Penal (CCSISPEN/2023), promovido pela Secretaria de Estado Segurança Pública do Estado de Mato Grosso, solicito revisão do(a): () indeferimento de inscrição; () eliminação da fase do Processo Seletivo Interno, pelos motivos abaixo esboçados: _____

Nestes Termos,
Pede e Espera Deferimento.
Cuiabá, ____/____/____

Assinatura do Candidato

ANEXO IV
DECLARAÇÃO

Eu, _____, servidor Público ocupante do cargo de Policial Penal, portador da matrícula funcional; _____ declaro pra os devidos fins, não possuir condenação em Procedimento Administrativo Disciplinar, ficando ciente que esta declaração irá ser conferida pela certidão de nada consta emitida pela Unidade Setorial de Correição - UNISCOR/SAAP/SESP.

Cidade _____, _____, de abril de 2023.

Assinatura do servidor
(candidato)

OBS; esta declaração tem por finalidade subsidiar capacitação específica, promovido pela CEASP/SAAP/SESP, sendo o seu teor de responsabilidade dos servidores que as prestam.

PORTARIA Nº 055/2023/GAB/SESP

Substitui membro da Comissão Processante e convalida os atos praticados no Processo Administrativo Disciplinar nº 002/2023.

O SECRETARIO DE ESTADO DE SEGURANÇA PÚBLICA, no uso de suas atribuições que lhe são conferidas pelo artigo 69, 72 e 73 da Lei Complementar nº 207, de 29/12/2004, alterada pela Lei Complementar nº 584 de 17/01/2017:

Considerando o teor do processo SESP-PRO-2022/42374 e apensos, originado com base no Parecer de Admissibilidade nº 085/2022, exarado pela Controladoria Geral do Estado (CGE/MT), após análise de admissibilidade considerando o teor contido no processo nº CGE-PRO-2022/00027 e apensos;

Considerando a Portaria nº 173/2022/CGE-COR/SESP, publicada em 16/02/2023, que instaurou o Processo Administrativo Disciplinar nº 002/2023;

Considerando a necessidade de substituição de membro da Comissão designada, conforme expedientes acostados às fls. 108/110;

Considerando o princípio do contraditório e da ampla defesa, com fulcro no art. 5º, inciso LV da CF/88, bem como a observância ao devido processo legal;

RESOLVE:

Art. 1º **Substituir** a servidora MEIRELUZIA PATRÍCIA DA SILVA pelo servidor PAULO ALEXANDRE JESUS GOMES DA SILVA na qualidade de *presidente da Comissão Processante* no PAD nº 002/2023, para dar prosseguimento aos trabalhos de instrução do Processo Administrativo Disciplinar supracitado, passando a comissão ser composta por:

- I - Paulo Alexandre Jesus Gomes da Silva;
- II - Jane Neves da Silva, e
- III - Elton Johnson Santos Vieira, sob a presidência do primeiro.

Art. 2º Convalidar os atos processuais realizados até a presente data.

Art. 3º Esta Portaria entra em vigor na data de sua publicação.

Registre-se. Publique-se. Cumpra-se.

Cuiabá, 31 de março de 2023.

César Augusto Camargo Roveri - Cel PM
Secretário de Estado de Segurança Pública

EXTRATO DA PORTARIA Nº 56/2023/GAB/SESP

Extrato da Portaria nº 56/2023/GAB/SESP, por meio da qual resolve manter a designação dos atuais membros da Comissão Processante, convalidar os atos praticados e conceder prorrogação de prazo de **60 (sessenta) dias, retroativos a 08/04/2023**, para conclusão do Processo Administrativo Disciplinar nº 003/2022/SSE/SESP (Processo nº SESP-PRO- 2022/57710). Cuiabá-MT, 31 de março de 2023. **César Augusto de Camargo Roveri - Cel PM** (Secretário de Estado de Segurança Pública).

P.I.C

POLÍCIA JUDICIÁRIA CIVIL

Portaria nº 047/2023/GAB/SESP/MT

O SECRETÁRIO DE ESTADO DE SEGURANÇA PÚBLICA no uso de suas atribuições legais, e considerando o disposto na Lei nº. 9666 de 13 de dezembro de 2011, Lei n. 9739 de 15 de maio de 2012 e no Decreto n. 3006 de 05 de maio de 2004.

RESOLVE:

Art. 1º Homologar as Avaliações Anuais de Desempenho dos servidores da Polícia Judiciária Civil, constantes do anexo 01 referente aos anos de 2019, 2020, 2021 e 2022 nos termos do art. 9, do Decreto 3006 de 05 de Maio de 2004.

Registrada,
Publicada,
Cumpra-se.

Cuiabá-MT, 21 de março de 2023

Cesar Augusto de Camargo Roveri
Secretário de Estado de Segurança Pública
Assinado via Sigadoc

De Acordo:

Daniela Silveira Maidel
Delegada Geral da Polícia Judiciária Civil /MT
Assinado via Sigadoc

Anexo 01 da Portaria 047/2023/GAB/SESP/MT

Mat.	Nome do Servidor	Função	Ano	Interstício	Nota
55474	ADILSON ANUNCIACAO MENDES	Investigador	2019/2020	02/06/2019 A 01/06/2020	9,96
55474			2020/2021	02/06/2020 A 01/06/2021	10,00
55474			2021/2022	02/06/2021 A 01/06/2021	10,00
98675	ADRIANO SAMPAIO DA COSTA	Investigador	2019/2020	02/06/2019 A 01/06/2020	10,00
98675			2020/2021	02/06/2020 A 01/06/2021	10,00
98675			2021/2022	02/06/2021 A 01/06/2021	10,00
44083	ALAYLSON PEREIRA DE MAGALHAES	Escrivão	2022/2023	05/01/2022 A 04/01/2023	9,96
268254	ALESSANDRA DE SOUZA VAZ	Escrivão	2022/2023	19/02/2022 A 18/02/2023	9,96
101170	ALESSANDRA SILVA DE SOUZA FERREIRA	Escrivão	2019/2020	22/06/2019 A 21/06/2020	10,00
101170			2020/2021	22/06/2020 A 21/06/2021	10,00
101170			2021/2022	22/06/2021 A 21/06/2022	10,00
268079	ALEX RODRIGUES ALVES LIMA	Investigador	2022/2023	19/02/2022 A 18/02/2023	9,52
251375	ALIANE PIOVEZAN GOMES	Analista Desenv Econ e Social	2019/2020	02/12/2019 A 01/12/2020	10,00
251375			2020/2021	02/12/2020 A 01/12/2021	9,79
251375			2021/2022	02/12/2021 A 01/12/2022	9,71

231213	ALINE CRISTINA VIDAL	Investigador	2022/2023	19/02/2022 A 18/02/2023	10,00
85995	ALZIRA ROCHA	Investigador	2022/2023	26/01/2022 A 25/01/2023	9,98
217401	ANDERSON ALVELLOS FERNANDES	Investigador	2022/2023	19/02/2022 A 18/02/2023	9,98
86620	APARECIDA WANDERLEA ARAUJO PESSOA	Investigador	2022/2023	26/01/2022 A 25/01/2023	10,00
268207	CAMILA ROSSATTO	Investigador	2022/2023	19/02/2022 A 18/02/2023	10,00
268108	CHAIANNE GLEICA FONSECA SOARES	Investigador	2022/2023	19/02/2022 A 18/02/2023	10,00
259657	CLAUDIA EMANUELE PEREIRA MOREIRA MARQUES NEVES	Escrivão	2022/2023	26/01/2022 A 25/01/2023	9,98
124223	CLAUDINEY ALVES MARTINS	Investigador	2022/2023	19/02/2022 A 18/02/2023	10,00
90970	CLEZIO ANDRE GOMES DE OLIVEIRA	Investigador	2022/2023	19/02/2022 A 18/02/2023	10,00
231292	DAIANA VIEIRA PADILHA	Investigador	2022/2023	19/02/2022 A 18/02/2023	9,96
268139	DANIELA APARECIDA LOZEI	Investigador	2022/2023	19/02/2022 A 18/02/2023	10,00
259664	DANIEL SILVA RIBEIRO	Investigador	2022/2023	26/01/2022 A 25/01/2023	9,63
226051	DANILO GERMINARI DE BRITO	Investigador	2022/2023	19/02/2022 A 18/02/2023	9,99
229800	DAVID LUIS FLORIANO	Investigador	2022/2023	19/02/2022 A 18/02/2023	9,94
259675	DENIS CAVALCANTE PEREIRA	Investigador	2022/2023	26/01/2022 A 25/01/2023	8,98
268006	DHEYNNY DE MELO CARVALHO	Investigador	2022/2023	19/02/2022 A 18/02/2023	9,81
268149	DICSON DANILLO SOUZA MOURA	Investigador	2022/2023	19/02/2022 A 18/02/2023	9,57
98500	DIEGO DE MATOS	Investigador	2019/2020	22/06/2019 A 21/06/2020	10,00
98500			2020/2021	22/06/2020 A 21/06/2021	10,00
98500			2021/2022	22/06/2021 A 21/06/2022	10,00
93896	DIONISIO ILARIO DOS SANTOS NETO	Investigador	2019/2020	18/03/2019 A 17/03/2022	10,00
93896			2020/2021	18/03/2020 A 17/03/2022	10,00
93896			2021/2022	18/03/2021 A 17/03/2022	10,00
267954	DOLOR CARDOSO DE MATOS NETO	Investigador	2022/2023	19/02/2022 A 18/02/2023	10,00
97754	EDER CARLOS DE OLIVEIRA	Investigador	2019/2020	15/05/2019 A 14/05/2020	10,00
97754			2020/2021	15/05/2020 A 14/05/2021	9,87
97754			2021/2022	15/05/2021 A 14/05/2021	10,00
97754			2022/2023	15/05/2022 A 14/05/2023	10,00
67597	EDEZIO SOUZA PEREIRA	Investigador	2019/2020	02/06/2019 A 01/06/2020	10,00
67597			2020/2021	02/06/2020 A 01/06/2021	10,00
67597			2021/2022	02/06/2021 A 01/06/2022	9,98
38578	EDILSON TAPAJOS DE LIMA	Investigador	2019/2020	06/05/2019 A 05/05/2020	10,00
38578			2020/2021	06/05/2020 A 05/05/2021	10,00
38578			2021/2022	06/05/2021 A 05/05/2022	10,00
108144	EDMILSON VITOR DA SILVA	Investigador	2019/2020	06/05/2019 A 05/05/2020	10,00
108144			2020/2021	06/05/2020 A 05/05/2021	10,00
108144			2021/2022	06/05/2021 A 05/05/2022	10,00

232177	EDSON DAMASCENO DO NASCIMENTO	Investigador	2020/2021	26/01/2020 A 25/01/2021	10,00
232177			2021/2022	26/01/2021 A 25/01/2022	10,00
232177			2022/2023	26/01/2022 A 25/01/2023	10,00
259688	ELAINE DIAS DA COSTA	Investigador	2022/2023	26/01/2022 A 25/01/2023	10,00
268095	ELEM MARIA SILVA SOUZA	Investigador	2022/2023	19/02/2022 A 18/02/2023	9,96
259767	ELLYANE MARTINS TRINDADE	Investigador	2022/2023	26/01/2022 A 25/01/2023	10,00
264019	ELZA GONSALVES DA SILVA SOARES	Investigador	2022/2023	19/02/2022 A 18/02/2023	10,00
259711	EMMANUELE GIOVANNINI	Investigador	2022/2023	26/01/2022 A 25/01/2023	10,00
99381	EVERALDO DA COSTA NEVES	Investigador	2019/2020	02/06/2019 A 01/06/2020	10,00
99381			2020/2021	02/06/2020 A 01/06/2021	10,00
99381			2021/2022	02/06/2021 A 01/06/2022	10,00
268066	FABIANA MOREIRA DA SILVA	Investigador	2022/2023	19/02/2022 A 18/02/2023	10,00
259734	FABIANO VENTUROLI CUSTODIO	Escrivão	2022/2023	26/01/2022 A 25/01/2023	10,00
259718	FELIPE RODRIGUES DE REZENDE	Investigador	2022/2023	26/01/2022 A 25/01/2023	9,48
267957	FERNANDA SIRILO DE REZENDE	Investigador	2022/2023	19/02/2022 A 18/02/2023	10,00
242103	FERNANDA XIMENES BORRALHO	Escrivão	2022/2023	19/02/2022 A 18/02/2023	10,00
268117	FLAVIA LAIS FRANCESCHI FERRARINI	Escrivão	2022/2023	19/02/2022 A 18/02/2023	9,98
90920	FLAVIO BISPO	Investigador	2022/2023	19/02/2022 A 18/02/2023	10,00
268020	FLAVIO FERRAZ CORDEIRO PIFFER	Investigador	2022/2023	19/02/2022 A 18/02/2023	10,00
98999	FLAVIO PASCOAL	Investigador	2019/2020	02/06/2019 A 01/06/2020	9,91
98999			2020/2021	02/06/2020 A 01/06/2021	9,73
98999			2021/2022	02/06/2021 A 01/06/2022	9,94
267939	FLAVIO VIEIRA GONCALVES	Escrivão	2022/2023	19/02/2022 A 18/02/2023	10,00
108832	GENIVALDO PERES DA SILVA	Investigador	2022/2023	19/02/2022 A 18/02/2023	9,86
268193	GLACI SILVA DA COSTA LINS	Investigador	2022/2023	19/02/2022 A 18/02/2023	10,00
98536	GRACIELE RODRIGUES DE ALMEIDA	Investigador	2019/2020	02/06/2019 A 01/06/2020	9,92
98536			2020/2021	02/06/2020 A 01/06/2021	9,94
98536			2021/2022	02/06/2021 A 01/06/2022	9,65
220615	GUSTAVO JOSE PAZUCH	Investigador	2022/2023	19/02/2022 A 18/02/2023	9,96
267975	HALLEX PEREIRA NEVES	Investigador	2022/2023	19/02/2022 A 18/02/2023	10,00
122668	HENRIQUE TADEU RIBEIRO DE ALMEIDA BARBOSA	Investigador	2019/2020	16/04/2019 A 15/04/2020	10,00
122668			2020/2021	16/04/2020 A 15/04/2021	10,00
122668			2021/2022	16/04/2021 A 15/04/2022	10,00
267980	HEITOR HENRIQUE DUARTE MARINHO	Investigador	2022/2023	19/02/2022 A 18/02/2023	9,78
259779	IGOR ESPINOLA ANUNCIACÃO	Investigador	2022/2023	26/01/2022 A 25/01/2023	9,73
207992	JADER BARROS GOMES MOTA E SILVA	Investigador	2022/2023	19/02/2022 A 18/02/2024	9,83
268147	JAIRO CESAR FERNANDES DOS SANTOS RIBEIRO	Investigador	2022/2023	19/02/2022 A 18/02/2023	10,00

217657	JAIRO SANTANA DO NASCIMENTO	Investigador	2022/2023	19/02/2022 A 18/02/2023	9,96
99037	JERVAN SILVA GAMA	Investigador	2019/2020	22/06/2019 A 21/06/2020	10,00
99037			2020/2021	22/06/2020 A 21/06/2021	10,00
99037			2021/2022	22/06/2021 A 21/06/2022	10,00
98357	JOEL DE QUEIROZ INACIO	Investigador	2022/2023	19/02/2022 A 18/02/2023	9,40
98543	JOELSO SOARES DA CRUZ	Investigador	2019/2020	15/05/2019 A 14/05/2020	10,00
98543			2020/2021	15/05/2020 A 14/05/2021	9,85
98543			2021/2022	15/05/2021 A 14/05/2022	9,67
95859	JOERLY ENORE DE FIGUEIREDO	Escrivão	2019/2020	24/09/2019 A 23/09/2020	10,00
95859			2020/2021	24/09/2020 A 23/09/2021	10,00
95859			2021/2022	24/09/2021 A 23/09/2022	10,00
109691	JOICIMAR DA SILVA NASCIMENTO	Investigador	2022/2023	19/02/2022 A 18/02/2023	10,00
233317	JOILSON DE AMORIN LINO	Investigador	2022/2023	19/02/2022 A 18/02/2023	10,00
268065	JORGE ALBERTO DOS SANTOS LEITE	Investigador	2022/2023	19/02/2022 A 18/02/2023	10,00
268218	JOSE DA GUIA DAS NEVES CONCEICAO	Investigador	2022/2023	19/02/2022 A 18/02/2023	9,97
127614	JOSE DO CARMO AGUIAR	Investigador	2022/2023	19/02/2022 A 18/02/2023	10,00
268211	JOSE ROBERTO ANTUNES MAGALHAES	Investigador	2022/2023	19/02/2022 A 18/02/2023	10,00
259758	JOSE MEIRELLES NETO	Investigador	2022/2023	26/01/2022 A 25/01/2023	9,98
268026	JOSE RODRIGUES FERREIRA	Investigador	2022/2023	19/02/2022 A 18/02/2023	10,00
268209	JOSIMAR MARTINS DE OLIVEIRA	Investigador	2022/2023	19/02/2022 A 18/02/2023	9,96
75182	JULIANA DE MELO FERREIRA BOLOGNEZ	Escrivão	2019/2020	22/06/2019 A 21/06/2020	10,00
75182			2020/2021	22/06/2020 A 21/06/2021	10,00
75182			2021/2022	22/06/2021 A 21/06/2022	10,00
259959	JULIANA DOS SANTOS SILVA	Escrivão	2022/2023	26/01/2022 A 25/01/2023	9,85
230100	JULIANO GOMES DA SILVA	Investigador	2022/2023	19/02/2022 A 18/02/2023	10,00
228074	JUNIO DIAS DA COSTA	Investigador	2022/2023	19/02/2022 A 18/02/2023	9,54
230854	KAROLAINA CAPELARI DE HOLANDA	Escrivão	2020/2021	26/01/2020 A 25/01/2021	10,00
230854			2021/2022	26/01/2021 A 25/01/2022	10,00
230854			2022/2023	26/01/2022 A 25/01/2023	10,00
76347	KENIA FERNANDES DE LIMA	Escrivão	2022/2023	19/02/2022 A 18/02/2023	10,00
259772	KETELLEN MAYARA SANTOS	Investigador	2022/2023	26/01/2022 A 25/01/2023	9,96
259803	LAZARA NUBIA FERREIRA MARQUES DE SOUSA	Investigador	2022/2023	26/01/2022 A 25/01/2023	10,00
111446	LAURO EVANER CORREA	Investigador	2022/2023	19/02/2022 A 18/02/2023	10,00
111051	LAURO FRANCISCO DE MORAES	Investigador	2022/2023	26/01/2022 A 25/01/2023	10,00
107817	LEONARDO DE ARAUJO BARROS	Investigador	2022/2023	26/01/2022 A 25/01/2023	9,82
259814	LEONARDO SOUSA BARBOSA	Investigador	2022/2023	26/01/2022 A 25/01/2023	10,00

268047	LOALLISSON CHRISTOPHER PEREIRA DA SILVA	Investigador	2022/2023	19/02/2022 A 18/02/2023	9,73
86535	LUCIANE CRISTINA MENEGAZ	Escrivão	2022/2023	26/01/2022 A 25/01/2023	10,00
116641	LUCIANO DOS REIS LEMES	Investigador	2022/2023	26/01/2022 A 25/01/2023	10,00
129992	LUCIANO MOIZES THOMAZ	Investigador	2022/2023	19/02/2022 A 18/02/2023	9,83
259837	LUIZ FERNANDO CAVALCANTI DE ALBUQUERQUE	Escrivão	2022/2023	26/01/2022 A 25/01/2023	10,00
230760	LUIZ OTAVIO LEMES VIEIRA	Investigador	2020/2021	26/01/2020 A 25/01/2021	9,05
230760			2021/2022	26/01/2021 A 25/01/2022	9,44
230760			2022/2023	26/01/2022 A 25/01/2023	9,56
261033	LUZINEIDE ANA SANTANA	Investigador	2022/2023	19/02/2022 A 18/02/2023	9,86
110949	MAGNO ROSA MARTINS	Investigador	2019/2020	22/06/2019 A 21/06/2020	10,00
110949			2020/2021	22/06/2020 A 21/06/2021	10,00
110949			2021/2022	22/06/2021 A 21/06/2022	10,00
259919	MANOEL DE LIMA RIBEIRO	Investigador	2022/2023	26/01/2022 A 25/01/2023	10,00
267927	MARCELO AREND DE MOURA	Investigador	2022/2023	19/02/2022 A 18/02/2023	10,00
99347	MARCELO AUGUSTO DE OLIVEIRA CUNHA	Investigador	2022/2023	26/01/2022 A 25/01/2023	10,00
268157	MARIA JULIANA BARBOSA DE OLIVEIRA MATOS	Investigador	2022/2023	19/02/2022 A 18/02/2023	9,79
268153	MARILIA LORENA OLIVEIRA SANTOS	Investigador	2022/2023	19/02/2022 A 18/02/2023	10,00
267959	MARCIO LEANDRO LOWE	Investigador	2022/2023	19/02/2022 A 18/02/2023	10,00
111034	MARIO CESAR OLIVEIRA BORGES	Investigador	2022/2023	26/01/2022 A 25/01/2023	10,00
268123	MARISA DE FREITAS CARVALHO	Escrivão	2022/2023	19/02/2022 A 18/02/2023	10,00
109549	MARTA DE FARIA AVILA SOUZA	Investigador	2019/2020	15/05/2019 A 14/05/2020	10,00
109549			2020/2021	15/05/2020 A 14/05/2021	9,67
109549			2021/2022	15/05/2021 A 14/05/2022	9,95
259934	MASSAU LEANDRO DOS SANTOS	Investigador	2022/2023	26/01/2022 A 25/01/2023	10,00
268000	MAURICIO PORTILHO ARAUJO	Investigador	2022/2023	19/02/2022 A 18/02/2023	10,00
259877	MAYCON RIBEIRO DE SOUZA	Investigador	2022/2023	26/01/2022 A 25/01/2023	10,00
259888	MIRIAM MENEGUETE DA SILVA	Escrivão	2022/2023	26/01/2022 A 25/01/2023	10,00
122665/002	MIRIAN RODRIGUES DE SOUZA	Investigador	2019/2020	02/06/2019 A 01/06/2020	9,17
			2020/2021	02/06/2020 A 01/06/2021	10,00
			2021/2022	02/06/2021 A 01/06/2022	9,90
267928	NEIZIMAR MAGALHAES DE SOUSA	Investigador	2022/2023	19/02/2022 A 18/02/2023	10,00
44143	NILTON MONTEIRO DA SILVA	Investigador	2022/2023	05/01/2022 A 04/01/2023	9,77
259975	ODAIR HENRIQUE ARIOSI	Investigador	2022/2023	26/01/2022 A 25/01/2023	10,00
268191	ODINEIZE ARAUJO DE ALMEIDA	Investigador	2022/2023	19/02/2022 A 18/02/2023	9,95
229616	ORLANDO LUCAS DOS SANTOS	Investigador	2020/2021	26/01/2020 A 25/01/2021	10,00
229616			2021/2022	26/01/2021 A 25/01/2022	10,00
229616			2022/2023	26/01/2022 A 25/01/2023	10,00
227861	PATRICIA APARECIDA VICK DE SOUZA	Investigador	2022/2023	26/01/2022 A 25/01/2023	9,67
259840	PATRICIA FRANCISCA DUARTE	Escrivão	2022/2023	26/01/2022 A 25/01/2023	10,00
71643	PATRICIA ZULMIRA DA SILVA BIBERG	Investigador	2022/2023	19/02/2022 A 18/02/2023	9,94
39076	PEDRO FERREIRA DA SILVA FILHO	Escrivão	2019/2020	22/06/2019 A 21/06/2020	9,96
39076			2020/2021	22/06/2020 A 21/06/2021	9,93
39076			2021/2022	22/06/2021 A 21/06/2022	10,00
218431	PRECILA MARIA ZILLMER	Investigador	2022/2023	26/01/2022 A 25/01/2023	9,85
259908	RAFAEL GALBIATTI COSTA	Investigador	2022/2023	26/01/2022 A 25/01/2023	10,00
126473	RAFAELA TELLES TURCATTO	Investigador	2022/2023	19/02/2022 A 18/02/2023	9,95
268039	RAFAELA PAIVA COELHO	Escrivão	2022/2023	19/02/2022 A 18/02/2023	10,00
122210	RAIMUNDO OLIVEIRA SILVA NETO	Investigador	2019/2020	30/03/2019 A 29/03/2020	10,00
122210			2020/2021	30/03/2020 A 29/03/2021	10,00
122210			2021/2022	30/03/2021 A 29/03/2022	10,00
259886	RENATO ALVES DA SILVA	Escrivão	2022/2023	26/01/2022 A 25/01/2023	9,99
205416	RODRIGO IBIAPINO RIBEIRO MORAIS	Investigador	2022/2023	19/02/2022 A 18/02/2023	10,00
209287	ROSA MARIA DE JESUS BATISTA	Escrivão	2022/2023	19/02/2022 A 18/02/2023	10,00
230977	RUTEMBERG SILVA OLIVEIRA	Investigador	2022/2023	19/02/2022 A 18/02/2023	9,86
259936	SAULO SUBLIT DE OLIVEIRA MELO	Escrivão	2022/2023	26/01/2022 A 25/01/2023	10,00
259906	TANALY COSTA VIEIRA	Investigador	2022/2023	26/01/2022 A 25/01/2023	9,78
267986	THAYNARA BENTO DE AZEVEDO	Escrivão	2022/2023	19/02/2022 A 18/02/2023	10,00
249688	THIAGO AGUIAR SOUZA	Investigador	2022/2023	19/02/2022 A 18/02/2023	9,69
267934	THIAGO GONCALVES RUIZ DE LIMA	Investigador	2022/2023	19/02/2022 A 18/02/2023	10,00
268097	THIAGO HENRIQUE DE LIMA DO CARMO	Escrivão	2022/2023	19/02/2022 A 18/02/2023	10,00
259833	TULIO DA SILVA MILOMEM	Investigador	2022/2023	26/01/2022 A 25/01/2023	9,67
259916	VALDINEI ANTONIO FERREIRA	Escrivão	2022/2023	26/01/2022 A 25/01/2023	9,93
118885	WAGNER PINHEIRO DE SOUZA	Investigador	2022/2023	26/01/2022 A 25/01/2023	9,69
113830	VALMIR DE SOUSA VENTURA	Investigador	2022/2023	19/02/2022 A 18/02/2023	10,00
259927	VANDERLEI COIMBRA NEPOMUCENO	Investigador	2022/2023	26/01/2022 A 25/01/2023	9,35
225018	VANICE ERNESTO DUARTE	Investigador	2022/2023	26/01/2022 A 25/01/2023	9,76
268304	VICTOR ANDRE SILVA E TAQUES	Investigador	2022/2023	19/02/2022 A 18/02/2023	10,00
268226	VICTOR MATHEUS LEAL RODRIGUES DE ALMEIDA	Investigador	2022/2023	19/02/2022 A 18/02/2023	10,00
219888	VIVIANE MONTEIRO DE MATTOS	Investigador	2022/2023	19/02/2022 A 18/02/2023	10,00
268210	WALLACE CRISOSTOMO FREITAS	Investigador	2022/2023	19/02/2022 A 18/02/2023	10,00
259945	WALLACE LARA CRUZ DE OLIVEIRA	Investigador	2022/2023	26/01/2022 A 25/01/2023	9,46
134583	WANDERVANEY SOARES DA SILVA	Investigador	2022/2023	19/02/2022 A 18/02/2024	9,39
259955	WUDSON CLEYTON DOS SANTOS SILVA	Investigador	2022/2023	26/01/2022 A 25/01/2023	9,52
230877	WESLEY MANASSES DA SILVA SANTOS	Investigador	2022/2023	26/01/2022 A 25/01/2023	10,00
268176	WELBER FRANCISCO CORREIA	Investigador	2022/2023	19/02/2022 A 18/02/2023	10,00
268137	ZILMA GONCALVES DA LUZ DOS REIS	Investigador	2022/2023	19/02/2022 A 18/02/2023	10,00

SEDUC

SECRETARIA DE ESTADO DE EDUCAÇÃO

CONSELHO ESTADUAL DE EDUCAÇÃO
CÂMARA DE EDUCAÇÃO BÁSICA - CEB
ATO DA PRESIDÊNCIA

ATO 174/2023-CEE/MT

INTERESSADO: CENTRO MUNICIPAL DE EDUCAÇÃO INFANTIL PROFESSORA ANA CÉLIA MOREIRA DA SILVA SALES, localizado na Rua Padre Penido Burnier, Nº 276, Bairro: Jardim Alvorada, Município de Nova Xavantina-MT, mantido pela Prefeitura Municipal de Nova Xavantina, com CNPJ: 15.024.045/0001-73. **DECISÃO:** Com fulcro no Processo Nº **1101/2022/SIPE-CEE/MT** e no **Parecer CEB Nº 162/2023**, aprovado em 28 de março de 2023, resolve conceder **CREENCIAMENTO** para oferta da Educação Básica, a partir de 01/01/2023.

ATO 175/2023-CEE/MT

INTERESSADA: ESCOLA ESTADUAL 15 DE JUNHO, localizada na Rua Jales, Nº 01, Bairro: Jardim Zeferino 1, Município de São José dos Quatros Marcos-MT, mantida pela Secretaria de Estado de Educação. **DECISÃO:** Com fulcro no Processo Nº **746/2021/SIPE/CEE-MT** e no **Parecer CEB Nº 132/2023**, aprovado em 28 de março de 2023, resolve conceder **NOVA AUTORIZAÇÃO** para oferta da Educação Básica, Etapa: Ensino Fundamental, pelo período de 01/01/2023 a 31/12/2027. E convalidar os estudos dos discentes, matriculados, frequentes e concluintes de etapa no ano letivo de 2022.

ATO 176/2023-CEE/MT

INTERESSADA: ESCOLA ESTADUAL GERALDO SANTANA DOS SANTOS, localizada na Rua das Perdizes, S/N, Bairro: Boa Esperança - Gleba União, Município de Santo Afonso-MT, mantida pela Secretaria de Estado de Educação. **DECISÃO:** Com fulcro no Processo Nº **1404/2021/SIPE/CEE-MT** e no **Parecer CEB Nº 151/2023**, aprovado em 28 de março de 2023, resolve conceder **NOVA AUTORIZAÇÃO** para oferta da Educação Básica, Etapas: Ensino Fundamental e Ensino Médio na Modalidade Educação do Campo, pelo período de 01/01/2023 a 31/12/2025. E convalidar os estudos dos discentes, matriculados, frequentes e concluintes de Etapas e Modalidade no ano letivo de 2022.

ATO 177/2023-CEE/MT

INTERESSADA: ESCOLA MUNICIPAL FABIO RIBEIRO DA CRUZ, localizada na Travessa Bandeirantes, Nº 25, Centro, Município de Colíder-MT, mantida pela Prefeitura Municipal de Colíder, com CNPJ: 15.023.930/0001-38. **DECISÃO:** Com fulcro no Processo Nº **1637/2021/SIPE/CEE-MT** e no **Parecer CEB Nº 125/2023**, aprovado em 28 de março de 2023, resolve conceder **NOVA AUTORIZAÇÃO** para oferta da Educação Básica, Etapa: Ensino Fundamental, pelo período de 01/01/2023 a 31/12/2027. E convalidar os estudos dos discentes, matriculados, frequentes e concluintes de Etapa nos anos letivos de 2016 a 2022.

ATO 178/2023-CEE/MT

INTERESSADA: ESCOLA MUNICIPAL SÃO JOÃO BATISTA, localizada na Avenida Padre Bruno Mariano, S/N, Bairro: São José, Município de General Carneiro-MT, mantida pela Prefeitura Municipal de General Carneiro, com CNPJ: 03.503.612/0001-95. **DECISÃO:** Com fulcro no Processo Nº **1373/2021/SIPE/CEE-MT** e no **Parecer CEB Nº 130/2023**, aprovado em 28 de março de 2023, resolve conceder **NOVA AUTORIZAÇÃO** para oferta da Educação Básica, Etapa: Ensino Fundamental, pelo período de 01/01/2023 a 31/12/2025. E convalidar os estudos dos discentes, matriculados, frequentes e concluintes de Etapa no ano letivo de 2022.

ATO 179/2023-CEE/MT

INTERESSADO: CENTRO EDUCACIONAL PRIMAVERA, localizado na Rua Blumenau, Nº 125, Centro, Município de Primavera do Leste-MT, mantido pelo Centro Educacional Primavera, com CNPJ: 01.251.081/0001-65. **DECISÃO:** Com fulcro no Processo Nº **1413/2022/SIPE/CEE-MT** e no **Parecer CEB Nº 139/2023**, aprovado em 28 de março de 2023, resolve conceder **NOVA AUTORIZAÇÃO** para oferta da Educação Básica, Etapas: Ensino Fundamental e Ensino Médio, pelo período de 01/01/2023 a 31/12/2027.

ATO 180/2023-CEE/MT

INTERESSADA: ESCOLA ESPECIAL VIDA E ESPERANÇA, localizada na Avenida dos Angicos, Nº 410, Bairro: São Cristóvão, Município de Tapurah-MT, mantida pela Associação de Pais e Amigos dos Excepcionais de Tapurah, com CNPJ: 05.702.250/0001-97. **DECISÃO:** Com fulcro no Processo Nº **1116/2021/SIPE/CEE-MT** e no **Parecer CEB Nº 133/2023**, aprovado em 28 de março de 2023, resolve conceder **NOVA AUTORIZAÇÃO** para oferta da Educação Básica, Etapas: Educação Infantil e Ensino Fundamental na Modalidade Educação Especial e Ensino Fundamental nas Modalidades Educação de Jovens e Adultos/Educação Especial, pelo período de 01/01/2023 a 31/12/2027. E convalidar os estudos dos discentes, matriculados, frequentes e concluintes de Etapas e Modalidades no ano letivo de 2022.

ATO 181/2023-CEE/MT

INTERESSADA: ESCOLA ESPECIAL NOVA VIDA, localizada na Rua Alaor Soares de Souza, S/N, Bairro: Jardim Paraná, Município de Nobres -MT, mantida pela Associação de Pais e Amigos dos Excepcionais de Nobres, com CNPJ: 01.873.033/0001-09. **DECISÃO:** Com fulcro no Processo Nº **334/2021/SIPE/CEE-MT** e no **Parecer CEB Nº 131/2023**, aprovado em 28 de março de 2023, resolve conceder **NOVA AUTORIZAÇÃO** para oferta da Educação Básica, Etapas: Ensino Fundamental na Modalidade Educação Especial e Ensino Fundamental nas Modalidades Educação de Jovens e Adultos/EJA e Educação Especial, pelo período de 01/01/2023 a 31/12/2025. E convalidar os estudos dos discentes, matriculados, frequentes e concluintes de Etapas e Modalidades nos anos letivos de 2021 e 2022.

ATO 182/2023-CEE/MT

INTERESSADA: ESCOLA MUNICIPAL SAO MATEUS, localizada na Comunidade São Mateus, S/N, Município de Colíder-MT, mantida pela Prefeitura Municipal de Colíder, com CNPJ: 15.023.930/0001-38. **DECISÃO:** Com fulcro no Processo Nº **1577/2020/SIPE-CEE/MT** e no **Parecer CEB Nº 146/2023**, aprovado em 28 de março de 2023, resolve conceder **AUTORIZAÇÃO** para oferta da Educação Básica, Etapas: Educação Infantil e Ensino Fundamental na Modalidade Educação do Campo, pelo período de 01/01/2023 a 31/12/2025. E convalidar os estudos dos discentes, matriculados, frequentes e concluintes de Etapa e Modalidade nos anos letivos de 2021 e 2022. A Mantenedora e a Mantida devem atender as recomendações do Parecer em epígrafe.

ATO 183/2023-CEE/MT

INTERESSADA: PREFEITURA MUNICIPAL DE PONTES E LACERDA, localizada na Rua Marechal Rondon, Nº 522, Centro, Município de Pontes e Lacerda-MT, com CNPJ: 15.023.989/0001-26, Mantenedora da **Escola Municipal Ovidio Miranda Brito**, localizada na Fazenda Triângulo, Zona Rural, Município de Pontes e Lacerda-MT. **DECISÃO:** Com fulcro no Processo Nº **537/2022/SIPE-CEE/MT** e no **Parecer CEB Nº 142/2023**, aprovado em 28 de março de 2023, resolve registrar e publicar a **DESATIVAÇÃO VOLUNTÁRIA, DEFINITIVA E TOTAL** da **Escola Municipal Ovidio Miranda Brito**, do Município de Pontes e Lacerda, a partir da data de publicação.

ATO 184/2023-CEE/MT

INTERESSADA: PREFEITURA MUNICIPAL DE ALTO GARÇAS, localizada na Rua Dom Aquino, Nº 346, Centro, Município de Alto Garças-MT, com CNPJ: 03.133.097/0001-07, Mantenedora da **Escola Municipal Agrícola Dr. Tancredo de Almeida Neves**, localizada na Avenida Vereador Benedito Ferreira de Moura, S/N, Bairro: Belo Horizonte, Município de Alto Garças-MT. **DECISÃO:** Com fulcro no Processo Nº **1126/2022/SIPE-CEE/MT** e no **Parecer CEB Nº 141/2023**, aprovado em 28 de março de 2023, resolve registrar e publicar a **DESATIVAÇÃO VOLUNTÁRIA, DEFINITIVA E TOTAL** da **Escola Municipal Agrícola Dr. Tancredo de Almeida Neves**, do Município de Alto Garças, a partir da data de publicação.

ATO 185/2023-CEE/MT

INTERESSADA: ESCOLA ESTADUAL GENERAL CAETANO DE ALBUQUERQUE, localizada na Praça da Matriz, S/N, Centro, Município de Poconé-MT, mantida pela Secretaria de Estado de Educação. **DECISÃO:** Com fulcro no Processo Nº **1276/2022/SIPE/CEE-MT** e no **Parecer CEB Nº 143/2023**, aprovado em 28 de março de 2023, resolve conceder **CONVALIDAÇÃO** dos estudos realizados pelos discentes matriculados, frequentes e concluintes da Etapa ofertada no ano letivo de 2021.

ATO 186/2023-CEE/MT

INTERESSADA: ESCOLA ESTADUAL LUIZA MIOTTO FERREIRA, localizada na Rua 10, S/N, Bairro: Cidade Alta, Município de Matupá-MT, mantida pela Secretaria de Estado de Educação. **DECISÃO:** Com fulcro no Processo Nº **365/2022/SIPE/CEE-MT** e no **Parecer CEB Nº 147/2023**, aprovado em 28 de março de 2023, resolve conceder **CONVALIDAÇÃO** dos estudos realizados pelos discentes matriculados, frequentes e concluintes das Etapas ofertadas no ano letivo de 2020.

ATO 187/2023-CEE/MT

INTERESSADA: ESCOLA ESTADUAL JARDIM DOS IPÊS, localizada na Avenida Maranhão, Esquina com a Rua Pica Pau, S/N, Bairro: Jardim das Palmeiras, Município de Campo Novo do Parecis-MT, mantida pela Secretaria de Estado de Educação. **DECISÃO:** Com fulcro no Processo Nº **1190/2022/SIPE/CEE-MT** e no **Parecer CEB Nº 136/2023**, aprovado em 28 de março de 2023, resolve conceder **CONVALIDAÇÃO** dos estudos realizados pelos discentes matriculados, frequentes e concluintes da Etapa ofertada no ano letivo de 2016.

ATO 188/2023-CEE/MT

INTERESSADA: ESCOLA ESTADUAL DAMIÃO MAMEDES DO NASCIMENTO, localizada na Comunidade de Mutum, S/N, Município de Jangada-MT, mantida pela Secretaria de Estado de Educação. **DECISÃO:** Com fulcro no Processo Nº 161/2023/SIPE/CEE-MT e no Parecer CEB Nº 140/2023, aprovado em 28 de março de 2023, resolve conceder **CONVALIDAÇÃO** dos estudos realizados pelos discentes matriculados, frequentes e concluintes das Etapas ofertadas no ano letivo de 2022.

ATO 189/2023-CEE/MT

INTERESSADA: COLÉGIO DOM BOSCO, localizada na Rua Otávio Pitaluga, Nº 4.221, Bairro: Monte Líbano, Município de Rondonópolis-MT, mantido por Gizelia Regina Correa-ME, com CNPJ: 01.623.335/0001-29. **DECISÃO:** Com fulcro no Processo Nº 688/2020/SIPE/CEE-MT e no Parecer CEB Nº 144/2023, aprovado em 28 de março de 2023, resolve conceder **CONVALIDAÇÃO** dos estudos realizados pelos discentes matriculados, frequentes e concluintes da Etapa ofertada nos anos letivos de 2013, 2014, 2015, 2016, 2017, 2018 e 2019.

ATO 190/2023-CEE/MT

INTERESSADA: ESCOLA MUNICIPAL JOÃO BONIFÁCIO PIRES, localizada na Rua Principal, S/N, Município de Ribeirão Cascalheira-MT, mantida pela Prefeitura Municipal de Ribeirão Cascalheira, com CNPJ: 24.772.113/0001-73. **DECISÃO:** Com fulcro no Processo Nº 995/2022/SIPE/CEE-MT e no Parecer CEB Nº 126/2023, aprovado em 28 de março de 2023, resolve reconhecer a **MUDANÇA DE DENOMINAÇÃO DA MANTIDA** para Escola Municipal do Campo Manoel da Silva Rocha, Município de Ribeirão Cascalheira-MT. A Mantenedora e a Mantida devem atender as recomendações do Parecer em epígrafe.

ATO 191/2023-CEE/MT

INTERESSADA: ESCOLA MUNICIPAL INDÍGENA PARANAI'A, localizada na Aldeia São José, S/N, Terra Indígena Parabubure, Município de Campinápolis-MT, mantida pela Prefeitura Municipal de Campinápolis, com CNPJ: 00.965.152/0001-29. **DECISÃO:** Com fulcro no Processo Nº 1186/2022/SIPE/CEE-MT e no Parecer CEB Nº 137/2023, aprovado em 28 de março de 2023, resolve reconhecer a **MUDANÇA DE DENOMINAÇÃO DA MANTIDA** para Escola Municipal Indígena Parinaí'a, Município de Campinápolis-MT. A Mantenedora e a Mantida devem atender as recomendações do Parecer em epígrafe.

ATO 192/2023-CEE/MT

INTERESSADA: COLEGIO MODELO, localizada na Rua 10, Quadra 14, Nº 01, Bairro: Jardim Industrial, Município de Cuiabá-MT, mantida pela Escola de Ensino Fundamental Modelo LTDA, com CNPJ: 17.295.284/0001-93. **DECISÃO:** Com fulcro no Processo Nº 587/2022/SIPE/CEE-MT e no Parecer CEB Nº 163/2023, aprovado em 28 de março de 2023, resolve reconhecer a **MUDANÇA DE DENOMINAÇÃO DA MANTIDA** para Escola de Ensino Fundamental Modelo, Município de Cuiabá-MT. A Mantenedora e a Mantida devem atender as recomendações do Parecer em epígrafe.

ATO 192/2023-CEE/MT

INTERESSADO: COLEGIO MODELO, localizado na Rua 10, Quadra 14, Nº 01, Bairro: Jardim Industrial, Município de Cuiabá-MT, mantido pela Escola de Ensino Fundamental Modelo LTDA, com CNPJ: 17.295.284/0001-93. **DECISÃO:** Com fulcro no Processo Nº 587/2022/SIPE/CEE-MT e no Parecer CEB Nº 163/2023, aprovado em 28 de março de 2023, resolve reconhecer a **MUDANÇA DE DENOMINAÇÃO DA MANTIDA** para Escola de Ensino Fundamental Modelo, Município de Cuiabá-MT. A Mantenedora e a Mantida devem atender as recomendações do Parecer em epígrafe.

ATO 193/2023-CEE/MT

INTERESSADA: ESCOLA ESTADUAL ANDRE ANTONIO MAGGI, localizada na Rua Itapiranga, Nº 111, Centro, Município de Feliz Natal-MT, mantida pela Secretaria de Estado de Educação. **DECISÃO:** Com fulcro no Processo Nº 720/2021/SIPE/CEE-MT e no Parecer CEB Nº 159/2023, aprovado em 28 de março de 2023, resolve conceder **AMPLIAÇÃO DE OFERTA** da Educação Básica, Etapa: Ensino Fundamental na Modalidade Educação de Jovens e Adultos-EJA, pelo período de 01/01/2023 a 31/12/2024.

ATO 194/2023-CEE/MT

INTERESSADA: ESCOLA MUNICIPAL SAO MATEUS, localizada na Comunidade São Mateus, S/N, Município de Colíder-MT, mantida pela Prefeitura Municipal de Colíder, com CNPJ: 15.023.930/0001-38. **DECISÃO:** Com fulcro no Processo Nº 1700/2020/SIPE/CEE-MT e no Parecer CEB Nº 145/2023, aprovado em 28 de março de 2023, resolve **INDEFERIR** o pedido de **CONVALIDAÇÃO** dos estudos realizados pelos discentes matriculados, frequentes e concluintes da Etapa: Ensino Fundamental nos anos letivos de 2012 a 2020.

Conselho Estadual de Educação, em Cuiabá-MT, 30 de março de 2023.

GELSON MENEGATTI FILHO
Presidente do CEE-MT

ADRIANA TOMASONI
Presidente da CEB/CEE-MT

Extrato De Contrato Pregão Presencial A Secretaria de Estado de Educação do Estado de Mato Grosso, no uso de suas atribuições, por intermédio da **Câmara de Negócios da Alimentação Escolar de Confresa/MT**, torna público o presente contrato, oriundo do **Pregão Presencial com RP nº 005/2023**, e Atas de Registro de Preços, segundo Resolução 06/2020/FNDE/PNAE, e legislação vigente, para aquisição de gêneros alimentícios, para compor a alimentação escolar do **município de Porto Alegre do Norte/MT**. **Contratante:** CDCE Escola Estadual Alexandre Quirino de Souza; **Contratada:** Inelve Moresco-ME, CNPJ Nº 36.954.477/0001-53, R\$ 42.479,93; **b) Raquel Alves Silva-ME** CNPJ nº 42.225.973/0001-79, R\$ 147.855,36. **Contratante:** CDCE Escola Estadual Gilvan de Souza; **Contratada:** Inelve Moresco-ME, CNPJ nº 36.954.477/0001-53, R\$ 16.261,73; **b) Raquel Alves Silva-ME** CNPJ nº 42.225.973/0001-79, R\$ 65.386,27. **Contratante:** Escola Estadual José Gonçalves dos Santos; **Contratada:** Inelve Moresco-ME, CNPJ nº 36.954.477/0001-53, R\$ 47.736,79; **b) Raquel Alves Silva-ME**, CNPJ nº 42.225.973/0001-79, R\$ 133.348,13. **Contratante:** Escola Estadual 13 de Maio; **Contratada:** Inelve Moresco-ME, CNPJ nº 36.954.477/0001-53, R\$ 23.584,75; **b) Raquel Alves Silva-ME**, CNPJ nº 42.225.973/0001-79, R\$ 89.435,75. **Contratante:** Escola Estadual Antônia Leão dos Santos; **Contratada:** Inelve Moresco-ME, CNPJ nº 36.954.477/0001-53, R\$ 12.373,45; **b) Raquel Alves Silva-ME**, CNPJ nº 42.225.973/0001-79, R\$ 36.405,00, Confresa/MT/2023.

LAUDA 028**EXTRATO DO 03º TERMO ADITIVO DE VALOR AO CONVÊNIO Nº 0918-2020.****Processo: 229515/2021**

PARTES: O Estado de Mato Grosso por intermédio da Secretaria de Estado de Educação, inscrita no CNPJ nº 03.507.415/0008-10, e a **Prefeitura de Sapezal/MT**, CNPJ nº 01.614.225/0001-09.

OBJETO: O presente Termo Aditivo tem por objetivo aumentar o valor do Convênio nº **0918-2020**, no valor total de **R\$ 265.959,02** (duzentos e sessenta e cinco mil, novecentos e cinquenta e nove reais e dois centavos), por parte da **CONVENENTE**, como contrapartida financeira.

ASSINATURA: 31/03/2023.

ERRATA da Lauda nº 026 de 2023, Publicada no Diário Oficial nº 28.468, com publicação em 30/03/2023 - página 48.

EXTRATO DO TERMO DE FOMENTO Nº 1540-2022.

Processo Sigadoc nº SEDUC-PRO-2022/46078.

Inclui-se a Comissão de monitoramento e avaliação da Parceria por meio da Nota Técnica nº 010/2023/NTRANSP/SEDUC, item "d", os seguintes servidores:

Adão José Pereira - matrícula nº 16501

Cleiton Júnior de Oliveira - matrícula nº 295079

EXTRATO DO 3º TERMO ADITIVO AO CONTRATO Nº 094/2022 - DE PRAZO DE EXECUÇÃO E DE VIGÊNCIA.

Fundamento Legal: 57 §1º da Lei nº 8.666/93 e suas alterações e Parecer, Jurídico Referencial nº Processo 480034/2019 SGAC/PGE/2020, despacho nº 39357/2023/UNAS/SAAS/SEDUC.

Origem: Pregão Eletrônico nº 041/2021/SEDUC, Ata de Registro de Preço nº 002/2022/S/SEDUC/MT - SEDUC-PRO-2022/49637.

Partes: SECRETARIA DE ESTADO DE EDUCAÇÃO - SEDUC a CONSTRUTORA SOBERANA EIRELLI -EPP, inscrita no CNPJ/MF sob nº 33.075.863/0001-87.

Objeto do Aditivo: Aditar as Cláusula Terceira - Da Vigência e Cláusula Quarta - Da Execução ao ao Termo do Contrato nº 094/2022 - Reforma na Escola Estadual Profº José Mendes Martins no município de Várzea Grande/MT.

Dos Prazos:

Execução: Aditar o prazo de execução por mais 90 (noventa) dias, com início em **19/02/2023** e com término previsto em **20/05/2023**.

Vigência: Aditar o prazo de vigência por mais 90 (noventa) dias, com início em **07/06/2023** e com término previsto em **06/09/2023**.

Cuiabá/MT, 30 de março de 2023.

ALAN RESENDE PORTO

SECRETARIA DE ESTADO DE EDUCAÇÃO

PORTARIA Nº 024/2023/GAB/CEE-MT

O PRESIDENTE DO CONSELHO ESTADUAL DE EDUCAÇÃO DE MATO GROSSO, no uso de suas atribuições legais e, tendo em vista o que dispõe a Lei Complementar Nº 49/1998, com nova redação dada pela Lei Complementar Nº 209/2005 e no Regimento Interno do CEE-MT, aprovado pelo Decreto Governamental Nº 543, de 30 de junho de 2020,

CONSIDERANDO o contido na Circular Interna nº 03/2023, de 3 de abril de 2023, da Comissão Especial de Recomposição do Conselho Estadual de Educação de Mato Grosso, que solicita a Revogação da Portaria nº 022/2023, de 21 de março de 2023;

RESOLVE:

Art. 1º Fica **revogada** a Portaria nº 22/2023, de 21 de março de 2023, publicada na página 28 do Diário Oficial nº 28.462, de 22 de março de 2023, que suspendeu os trabalhos da Comissão Especial instituída pela Portaria nº 018/2023, de 28 de fevereiro de 2023.

Art. 2º Esta Portaria entra em vigor na data de sua publicação.

REGISTRADA, PUBLICADA, CUMPRA-SE.

Cuiabá/MT, 03 de abril de 2023.

GELSON MENEGATTI FILHO
Presidente do CEE-MT

SETASC**SECRETARIA DE ESTADO DE ASSISTÊNCIA SOCIAL E CIDADANIA****EXTRATO DO PRIMEIRO TERMO ADITIVO AO CONTRATO Nº 049/2022/SETASC**

PARTES: SECRETARIA DE ESTADO DE ASSISTÊNCIA SOCIAL E CIDADANIA - SETASC/MT E SUPRIDATAS COMÉRCIO DE MÓVEIS LTDA.

OBJETO: O presente Termo Aditivo tem por objeto prorrogar a vigência do contrato pelo período de 12 (doze) meses, contados de 11/05/2023 a 10/05/2024.

DO FUNDAMENTO: Inciso II, art. 57, da Lei nº 8.666/93.

DA EFICÁCIA: Para a eficácia deste Termo Aditivo, o Contratante, após a assinatura das partes, providenciará a publicação de seu extrato na Imprensa Oficial, conforme dispõe o parágrafo único do art. 61 da Lei nº 8.666/93.

ASSINAM:**GRASIELLE PAES SILVA BUGALHO**

Secretária de Estado de Assistência Social e cidadania - SETASC
CONTRATANTE

JOÃO ROSA DOS SANTOS JUNIOR

Representante legal
CONTRATADA

A SECRETARIA DE ESTADO DE ASSISTÊNCIA SOCIAL E CIDADANIA - SETASC, no uso das suas atribuições legais que lhe confere e com base no Edital nº 001/2023, TORNA PÚBLICO as entidades sociais sem fins lucrativos, sediadas no Estado de Mato Grosso, devidamente cadastradas no banco de dados desta Secretaria, e que estão aptas a participar do Programa Nota MT, instituído pela Lei Estadual de nº. 10.893/2019:

Entidades cadastradas na SETASC (Edital Nº 001/2023):

Nº	ENTIDADE	CNPJ	MUNICÍPIO	PROCESSO
01	ASSOCIACAO DE ARTES MARCIAIS ESPORTIVA PENIEL (AAMEP)	31.628.911/0001-91	SAPEZAL	SETASC-PRO-2023/02497

Cuiabá/MT, 03 de março de 2023

GRASIELLE PAES SILVA BUGALHO
SECRETÁRIA INTERINA DE ESTADO DE ASSISTÊNCIA
SOCIAL E CIDADANIA

SECITEC**SECRETARIA DE ESTADO DE CIÊNCIA, TECNOLOGIA E INOVAÇÃO****ERRATA DA PORTARIA Nº 030/2023/SECITECI/MT**

Retificar a portaria nº 030/2023/SECITECI-MT, publicado no diário oficial do estado nº 28.464, 24 de março de 2023, Página 30.

ONDE SE LÊ:

Titular: Luciano Barco Matrícula: 122642
Suplente: Priscila Franco Rodrigues Taveira Matrícula: 309162

LEIA-SE:

Titular: Marcos Natanael Silva de Andrade - Matrícula: 235018
Suplente: Priscila Franco Rodrigues Taveira Matrícula: 309162

ERRATA DA PORTARIA Nº 035/2023/SECITECI/MT

Retificar a portaria nº 035/2023/SECITECI-MT, publicado no diário oficial do estado nº 28.469, 31 de março de 2023, Página 31.

ONDE SE LÊ:

Titular: Luciano Barco Matrícula: 122642
Suplente: Priscila Franco Rodrigues Taveira Matrícula: 309162

LEIA-SE:

Titular: Marcos Natanael Silva de Andrade - Matrícula: 235018
Suplente: Hidelbrando Ramos Dias - Matrícula: 215795

SEDEC**SECRETARIA DE ESTADO DE DESENVOLVIMENTO ECONÔMICO****TERMO DE RETIFICAÇÃO**

RETIFICAMOS para que se produzam os efeitos legais, que, o Aviso aos Acionistas da Assembleia Geral Ordinária da ADMINISTRADORA DA ZONA DE PROCESSAMENTO DE EXPORTAÇÃO DE CÁCERES S.A. - AZPEC, publicada no DOE, nº 28.468, de 30 de março de 2023, página 54, passa ter a seguinte redação:

ONDE SE LÊ:

A Administradora da Zona de Processamento de Exportação de Cáceres S.A. - AZPEC, comunica a seus acionistas e ao mercado em geral, que a data prevista para a realização de sua Assembleia Geral Ordinária (AGO) é dia 28 de abril de 2023, em horário a ser divulgado em momento oportuno através de Edital de Convocação, o qual será disponibilizado juntamente com os documentos necessários à plena instrução de seus acionistas, nos termos do art. 132 e 133 da Lei 6.404/76 (Lei das S.A.).

LEIA-SE:

A Administradora da Zona de Processamento de Exportação de Cáceres S.A. - AZPEC, comunica a seus acionistas e ao mercado em geral, que a data prevista para a realização de sua Assembleia Geral Ordinária (AGO) é dia 28 de abril de 2023, em horário a ser divulgado em momento oportuno através de Edital de Convocação, o qual será disponibilizado juntamente com os documentos necessários à plena instrução de seus acionistas, nos termos do art. 132 e 133 da Lei 6.404/76 (Lei das S.A.).

Cuiabá-MT, 31 de março de 2023.

CÉSAR ALBERTO MIRANDA LIMA DOS SANTOS COSTA

Representante legal do Estado de Mato Grosso
Presidente do Conselho Administrativo
(Original assinado)

**RATIFICAÇÃO DE INEXIGIBILIDADE DE LICITAÇÃO
PROCESSO SEDEC-PRO-2023/00371**

Considerando estarem presentes os pressupostos administrativos da legislação que regem a matéria, **RATIFICO** os termos do parecer processo nº 748/SGAC/PGE/2023, **AUTORIZO** a contratação por INEXIGIBILIDADE DE LICITAÇÃO, com fundamento no art. 74, I da Lei 14.133/2021, em favor em favor de REED EXHIBITIONS ALCÂNTARA MACHADO LTDA, inscrita no CNPJ sob nº 02.162.646/0001-09, objeto para a Contratação de empresa para prestação de serviços de montagem de um estande, fornecimento de mobiliários e decoração, com manutenção preventiva e corretiva durante a realização da feira internacional "World Travel Market Latin America" ou WTM Latin America, evento turístico que acontecerá entre os 03 a 05 de abril de 2023 no Expo Center Norte em São Paulo/SP, no valor total de R\$161.667,00 (cento e sessenta e um mil, seiscentos e sessenta e sete reais); despesa que irá correr pela seguinte Dotação Orçamentária: UO:17.101 - PROGRAMA:385 - PROJ/ATIV:2011 - NATUREZA DE DESPESA:3390 ELEM/DESPESA: 39 - FONTE: 1.759.0000. E, para a eficácia dos atos, DETERMINO que a presente ratificação e autorização sejam publicadas no Diário Oficial do Estado de Mato Grosso, conforme prevê o art. 72, § único, da Lei nº 14.133/2021.

Cuiabá-MT, 31 de março de 2023.

CÉSAR ALBERTO MIRANDA LIMA DOS SANTOS COSTA
Secretário de Estado de Desenvolvimento Econômico

DÉCIMO QUINTO TERMO EX OFFICIO DE PRORROGAÇÃO DE VIGÊNCIA AO CONVÊNIO Nº 0579-2018/Sedec, Processo: 174255/2018-SEDEC-PRO-2023/00518

Partes: Sedec/MT-CNPJ Nº 03.507.415/0013-88 e o Município de Tabaporã/MT-CNPJ Nº 37.464.997/0001-40

Objeto: Prorrogação da vigência do Convênio acima no SIGCon, passando o término para **26/10/2023**.

Assinatura: 03/04/2023

Signatário: Cesar Alberto Miranda Lima dos Santos Costa -Sedec/MT

SECEL

SECRETARIA DE ESTADO DE CULTURA, ESPORTE E LAZER

EDITAL COMPLEMENTAR Nº 03/2023/SECEL/MT AO EDITAL DE SELEÇÃO PÚBLICA Nº 06/2022/SECEL/MT

“ESTEVÃO DE MENDONÇA DE INCENTIVO À LITERATURA MATO-GROSSENSE”

O ESTADO DE MATO GROSSO por intermédio da SECRETARIA DE ESTADO DE CULTURA, ESPORTE E LAZER doravante denominado SECEL/MT, torna público, para conhecimento de todos os interessados, a SELEÇÃO PÚBLICA que visa selecionar projetos de PUBLICAÇÃO, CRIAÇÃO E FOMENTO À LEITURA DE OBRAS LITERÁRIAS, provenientes de trabalhadores da Cultura de Mato Grosso. A presente seleção pública será realizada nos termos da Lei e nas demais normas vigentes sobre a matéria e mediante as condições fixadas Edital de Seleção Pública nº 06/2022/SECEL/MT e seus Anexos e neste Edital Complementar.

RESOLVE:

I. **RETIFICAR** o cronograma das fases de Seleção/ Análise Técnica do segmento **PUBLICAÇÃO DE OBRAS LITERÁRIAS** do Edital;

8. DO CRONOGRAMA

FASE DE SELEÇÃO/ANÁLISE TÉCNICA PUBLICAÇÃO DE OBRAS LITERÁRIAS	
Análise Técnica	01/03/2023 a 24/04/2023
Resultado preliminar da análise Técnica	28/04/2023
Período para interposição de recurso da fase Técnica	01/05/2023 a 05/05/2023
Período de análise de recursos da fase Técnica	08/05/2023 a 12/05/2023
Publicação do Resultado Final	15/05/2023

II. **RETIFICAR** o cronograma das fases de Seleção/ Análise Técnica do segmento **FOMENTO À CRIAÇÃO** do Edital;

FASE DE SELEÇÃO/ANÁLISE TÉCNICA FOMENTO À CRIAÇÃO	
Análise Técnica	01/03/2023 a 24/04/2023
Resultado preliminar da análise Técnica	28/04/2023
Período para interposição de recurso da fase Técnica	01/05/2023 a 05/05/2023
Período de análise de recursos da fase Técnica	08/05/2023 a 12/05/2023
Publicação do Resultado Final	15/05/2023

III. Este Edital Complementar entra em vigor na data da sua publicação.

IV. As demais disposições constantes no Edital nº 06/2022/SECEL/MT e seus Anexos permanecem inalteradas.

Cuiabá/MT, 30 de março de 2023.

Jefferson Carvalho Neves

Secretário de Estado de Cultura, Esporte e Lazer de Mato Grosso
(original assinado)

EDITAL COMPLEMENTAR Nº 08/2023/SECEL/MT AO EDITAL DE SELEÇÃO PÚBLICA Nº 03/2022/SECEL/MT

“VIVER CULTURA”

O ESTADO DE MATO GROSSO por intermédio da SECRETARIA DE ESTADO DE CULTURA, ESPORTE E LAZER doravante denominado SECEL/MT, torna público, para conhecimento de todos os interessados, a SELEÇÃO PÚBLICA que visa selecionar projetos de criação, experimentação e/ou desenvolvimento de produtos, serviços e/ou processos culturais provenientes de trabalhadores da Cultura de Mato Grosso. A presente seleção pública será realizada nos termos da Lei e nas demais normas vigentes sobre a matéria e mediante as condições fixadas no Edital de Seleção Pública nº 03/2022/SECEL/MT e seus Anexos e neste Edital Complementar.

RESOLVE:

I. **RETIFICAR** o subitem 10.5.1, que passa a vigorar com a seguinte redação:

Considerando a necessidade em facilitar a compreensão sobre os documentos a serem apresentados pelos proponentes na fase de formalização, fez-se necessário a reescrita da lista de documentos complementares a serem apresentados nesta fase;

10.5.1. Termo de Fomento (TFO) - Organização da Sociedade Civil (OSC):

- A. Cópia da Última atualização do Estatuto Social (se houver alteração desde a inscrição);
- B. Cópia da Ata da Eleição e Posse - diretoria atual (se houver alteração desde a inscrição);
- C. Comprovante atual de Inscrição e de Situação Cadastral (Cartão CNPJ). Será considerado como atual o comprovante emitido durante o período de formalização do Edital (se houverem alterações desde a inscrição);
- D. SIGCon - **Anexo I** - Cadastro de Órgãos ou Entidades e Dirigentes;
- E. SIGCon - **Anexo II** - Dados do Projeto;
- F. SIGCon - **Anexo III** - Cronograma de Execução Física e Plano de Aplicação de Recursos;
- G. SIGCon - **Anexo IV** - Cronograma de Desembolso;
- H. SIGCon - **Anexo V** - Relação de Equipamentos e Material Permanente;
- I. SIGCon - Memória de Cálculo;
- J. SIGCon - Comprovante de Envio de Proposta;
- K. Certidão de **Habilitação Plena** emitida pelo SIGCON (Art. 8, da INC nº 01/2016) para parcerias a partir de 23/01/2016, disponível em: <http://sigcon.seplan.mt.gov.br> (atualizada);
- L. Certidão Negativa de Débitos Municipais da Comarca de domicílio da pessoa jurídica (atualizada);
- M. Comprovante bancário de abertura de conta corrente e/ou Atestado de titularidade da conta emitido pela instituição financeira, contendo as informações bancárias e a data de abertura da conta bancária específica para o projeto, devendo ser aberta em Instituição Financeira Pública Federal, Pública Privada ou Bancos Digitais, ou Anexo XIV - Declaração de Titularidade de Conta Bancária de Banco Digital;
- N. Extrato bancário da conta corrente zerado ou Anexo XIV - Declaração de Titularidade de Conta Bancária de Banco Digital.

II. Este Edital Complementar entra em vigor a partir de sua publicação.

III. As demais disposições constantes no Edital nº 03/2022/SECEL/MT e seus Anexos permanecem inalteradas.

Cuiabá/MT, 30 de março de 2023.

Jefferson Carvalho Neves

Secretário de Estado de Cultura, Esporte e Lazer de Mato Grosso

ANEXO XIII

EDITAL DE SELEÇÃO PÚBLICA Nº 03/2022/SECEL/MT - VIVER CULTURA
LISTA DE CONVOCADOS

OS PROPONENTES COM PERSONALIDADE JURÍDICA SEM FINS LUCRATIVOS SELECIONADOS LISTADOS ABAIXO SÃO CONVOCADOS PARA APRESENTAR OS DOCUMENTOS COMPLEMENTARES, CONFORME INDICAÇÃO NO SUBITEM 10.4 DO EDITAL.

PROTOCOLO	RAZÃO SOCIAL	ASSOCIADO / REPRESENTADO	MUNICÍPIO	TÍTULO DA PROPOSTA	CATEGORIA	PERSONALIDADE	TIPO DE TERMO
SECEL-PRO-2022/04914	ASSOCIAÇÃO CAMINHANDO PARA MAIS UM SONHO		VÁRZEA GRANDE	BREAKING - MOVIDOS PELOS SONHOS	CULTURA HIP HOP E PRÁTICAS URBANAS	PESSOA JURÍDICA SEM FINS LUCRATIVOS - OSC	TERMO DE FOMENTO - TFO
SECEL-PRO-2022/05709	AMC -ASSOCIAÇÃO MATOGROSSENSE DE CULTURA	GIZELA BATISTA PIRES	CUIABÁ	VIDEOAULA - APRENDA A DANÇAR O LAMBADÃO EM CASA	DANÇA	PESSOA JURÍDICA SEM FINS LUCRATIVOS - OSC	TERMO DE FOMENTO - TFO
SECEL-PRO-2022/06338	INSTITUTO CIRANDA - MÚSICA E CIDADANIA		CUIABÁ	II FESTIVAL CIRANDAMUNDO	EXCLUSIVO CONTINUIDADE	PESSOA JURÍDICA SEM FINS LUCRATIVOS - OSC	TERMO DE FOMENTO - TFO
SECEL-PRO-2022/06047	INSTITUTO INREDE	JULIANA SEGÓVIA MOREIRA	CUIABÁ	7ª MOSTRA DE CINEMA NEGRO DE MATO GROSSO	EXCLUSIVO CONTINUIDADE	PESSOA JURÍDICA SEM FINS LUCRATIVOS - OSC	TERMO DE FOMENTO - TFO
SECEL-PRO-2022/05775	CASA DE CULTURA SILVA FREIRE	DANIELA BARROS DA SILVA FREIRE ANDRADE	CUIABÁ	FORMAÇÃO DE AGENTES CULTURAIS EM EDUCAÇÃO PATRIMONIAL COM CRIANÇAS	LIVRE DEMANDA (CULTURA DA INFÂNCIA)	PESSOA JURÍDICA SEM FINS LUCRATIVOS - OSC	TERMO DE FOMENTO - TFO
SECEL-PRO-2022/05967	ASSOCIAÇÃO BENEDITA DA PROVIDÊNCIA	LEONTINA VITALINO	CUIABÁ	"CENTRO DE CONVIVÊNCIA SONHA BRASIL: POSSIBILITANDO PERSPECTIVA DE FUTURO COM QUALIDADE E DIGNO À MENINAS DE 8 A 16 ANOS NO BAIRRO PEDRA 90"	LIVRE DEMANDA (CULTURA DA INFÂNCIA)	PESSOA JURÍDICA SEM FINS LUCRATIVOS - OSC	TERMO DE FOMENTO - TFO
SECEL-PRO-2022/06298	ASSOCIACAO GRUPO DE CURURU TRADICAO CUIABANA DO COXIPO	FERNANDO GARCIA DA SILVA	CUIABÁ	ENCONTRO DE CURURUEIROS DE MATO GROSSO	LIVRE DEMANDA (CULTURA DA PESSOA IDOSA)	PESSOA JURÍDICA SEM FINS LUCRATIVOS - OSC	TERMO DE FOMENTO - TFO
SECEL-PRO-2022/04699	INSTITUTO INREDE		CUIABÁ	FESTIVAL CIDADE SUSTENTÁVEL - A CULTURA E A CIDADE COMO DIREITO	NOVAS PROPOSTAS E/OU CONTINUIDADE - R\$ 100.000,00	PESSOA JURÍDICA SEM FINS LUCRATIVOS - OSC	TERMO DE FOMENTO - TFO
SECEL-PRO-2022/06065	INSTITUTO YUKAMANIRU DE APOIO AS MULHERES INDÍGENAS BAKAIRI		CUIABÁ	MOSTRA DE CANÇÃO DAS MULHERES KURÁ-BAKAIRI - EREMU / O PODER DAS CANÇÕES FEMININAS ANCESTRAIS	NOVAS PROPOSTAS E/OU CONTINUIDADE - R\$ 50.000,00	PESSOA JURÍDICA SEM FINS LUCRATIVOS - OSC	TERMO DE FOMENTO - TFO
SECEL-PRO-2022/05278	ASSOCIAÇÃO ESTADUAL DAS ETNIAS CIGANAS DE MATO GROSSO (AEEC-MT)	ROSANA CRISTINA ALVES DE MATOS CRUZ	CUIABÁ	II ENCONTRO DE MULHERES CIGANAS DE MATO GROSSO	POVOS CIGANOS	PESSOA JURÍDICA SEM FINS LUCRATIVOS - OSC	TERMO DE FOMENTO - TFO
SECEL-PRO-2022/06452	ASSOCIAÇÃO ESTADUAL DAS ETNIAS CIGANAS DE MATO GROSSO (AEEC-MT)		CUIABÁ	OFICINA DE CHIBE: REAVIVANDO A LÍNGUA CALON	POVOS CIGANOS	PESSOA JURÍDICA SEM FINS LUCRATIVOS - OSC	TERMO DE FOMENTO - TFO
SECEL-PRO-2022/06091	ASSOCIACAO CULTURAL CENA ONZE		CUIABÁ	NO PALCO COM JANE VANINI	TEATRO	PESSOA JURÍDICA SEM FINS LUCRATIVOS - OSC	TERMO DE FOMENTO - TFO
SECEL-PRO-2022/06245	ASSOCIACAO INSTITUTO SABERES	VANILDA DOS REIS	JUÍNA	MYTYHYWY: PINTURA CORPORAL RIKBAKTSA	ARTES VISUAIS	PESSOA JURÍDICA SEM FINS LUCRATIVOS - OSC	TERMO DE FOMENTO - TFO
SECEL-PRO-2022/06704	ASSOCIACAO INSTITUTO SABERES	RENATA AREDES MOURAS	JUÍNA	RABISCO ARTÍSTICO: OFICINA DE DESENHO E ILUSTRAÇÃO	ARTES VISUAIS	PESSOA JURÍDICA SEM FINS LUCRATIVOS - OSC	TERMO DE FOMENTO - TFO
SECEL-PRO-2022/05379	ASSOCIACAO INSTITUTO SABERES	GUTTA DE MATOS MACHADO	JUÍNA	CURSO DE RESTAURO E PINTURA DECORATIVA EM MÓVEIS ANTIGOS E OBRAS DE ARTE EM MADEIRA	ARTES VISUAIS	PESSOA JURÍDICA SEM FINS LUCRATIVOS - OSC	TERMO DE FOMENTO - TFO
SECEL-PRO-2022/05392	ASSOCIACAO INSTITUTO SABERES	PALOMA APARECIDA PEREIRA DE OLIVEIRA	JUÍNA	BONECAS DE PANO INTER-RACIAIS: ARTE, SUSTENTABILIDADE, COMBATE AO RACISMO E GERAÇÃO DE RENDA	ARTESANATO	PESSOA JURÍDICA SEM FINS LUCRATIVOS - OSC	TERMO DE FOMENTO - TFO
SECEL-PRO-2022/06367	ASSOCIACAO INSTITUTO SABERES	MARLECI VIEIRA	JUÍNA	JARDIM ENCANTADO DE PNEUS BY MARLECI VIEIRA	ARTESANATO	PESSOA JURÍDICA SEM FINS LUCRATIVOS - OSC	TERMO DE FOMENTO - TFO
SECEL-PRO-2022/06517	ASSOCIACAO INSTITUTO SABERES	LUIZ CARLOS JUNIOR RODRIGUES DE MIRANDA.	JUÍNA	1ª MOSTRA FORMATIVA DE CAPOEIRA	CAPOEIRA	PESSOA JURÍDICA SEM FINS LUCRATIVOS - OSC	TERMO DE FOMENTO - TFO
SECEL-PRO-2022/05869	ASSOCIACAO INSTITUTO SABERES	LOIS LENE BENTO DE SOUSA	JUÍNA	PROJETO HIP HOP NA COMUNIDADE	CULTURA HIP HOP E PRÁTICAS URBANAS	PESSOA JURÍDICA SEM FINS LUCRATIVOS - OSC	TERMO DE FOMENTO - TFO
SECEL-PRO-2022/06536	ASSOCIACAO INSTITUTO SABERES	PATRICIA ITAIBELE GOMES PEREIRA	JUÍNA	PROJETO BONECA ABAYOMI: MEMÓRIA E IDENTIDADE NEGRA	CULTURAS DE MATRIZES AFRICANAS, NEGRAS E/OU QUILOMBOLA	PESSOA JURÍDICA SEM FINS LUCRATIVOS - OSC	TERMO DE FOMENTO - TFO

SECEL-PRO-2022/06700	ASSOCIACAO INSTITUTO SABERES	RODRIGO PEREIRA SANTANA	JUÍNA	SEMENTES DA ÁFRICA	CULTURAS DE MATRIZES AFRICANAS, NEGRAS E/OU QUILOMBOLA	PESSOA JURÍDICA SEM FINS LUCRATIVOS - OSC	TERMO DE FOMENTO - TFO
SECEL-PRO-2022/06524	ASSOCIACAO INSTITUTO SABERES	TANIRIS EDUARDA JOSE DE ARAUJO	JUÍNA	BATE PAPO DAS PRETAS: A CULTURA COMO FERRAMENTA DE PROMOÇÃO DA IGUALDADE RACIAL E COMBATE AO RACISMO E MACHISMO	CULTURAS DE MATRIZES AFRICANAS, NEGRAS E/OU QUILOMBOLA	PESSOA JURÍDICA SEM FINS LUCRATIVOS - OSC	TERMO DE FOMENTO - TFO
SECEL-PRO-2022/06262	ASSOCIACAO AREME DAS MULHERES INDIGENAS MERURI		GENERAL CARNEIRO	BOE EKIMO (ARTEFATO SAGRADO BORORO)	CULTURAS INDÍGENAS	PESSOA JURÍDICA SEM FINS LUCRATIVOS - OSC	TERMO DE FOMENTO - TFO
SECEL-PRO-2022/06278	ASSOCIAÇÃO DE PROTEÇÃO SOCIAL INDÍGENA E RECUPERAÇÃO ECOLÓGICA		BARRA DO GARÇAS	DAHÔIMANADZÉ: VIVER CONFORME AS TRADIÇÕES	CULTURAS INDÍGENAS	PESSOA JURÍDICA SEM FINS LUCRATIVOS - OSC	TERMO DE FOMENTO - TFO
SECEL-PRO-2022/06222	ASSOCIAÇÃO INDIGENA ENAWENE NAWE		JUÍNA	ENCONTROS: PATRIMÔNIO E SOCIEDADE NATOGROSSENSE	CULTURAS INDÍGENAS	PESSOA JURÍDICA SEM FINS LUCRATIVOS - OSC	TERMO DE FOMENTO - TFO
SECEL-PRO-2022/06694	ASSOCIACAO INSTITUTO SABERES	DOMINGAS APATSO RIKBAKTATSA	JUÍNA	CASA DOS SABERES - TRADIÇÃO AMEAÇADA	CULTURAS INDÍGENAS	PESSOA JURÍDICA SEM FINS LUCRATIVOS - OSC	TERMO DE FOMENTO - TFO
SECEL-PRO-2022/05754	ASSOCIACAO INSTITUTO SABERES	LUCINETE MUKDA RIKBAKTATSA	JUÍNA	GESTÃO DE ASSOCIAÇÕES E PROJETOS SOCIOCULTURAIS EM TERRITÓRIOS RIBEIRINHOS, INDÍGENAS E AGRICULTORES FAMILIARES	CULTURAS INDÍGENAS	PESSOA JURÍDICA SEM FINS LUCRATIVOS - OSC	TERMO DE FOMENTO - TFO
SECEL-PRO-2022/06696	ASSOCIACAO INSTITUTO SABERES	JAIME ZEHAMY RIKBAKTA	JUÍNA	ARTE QUE TECE E FORTALECE - PARA NÃO DEIXAR DE SER RIKBAKTA	CULTURAS INDÍGENAS	PESSOA JURÍDICA SEM FINS LUCRATIVOS - OSC	TERMO DE FOMENTO - TFO
SECEL-PRO-2022/05240	ASSOCIAÇÃO CULTURAL E EDUCATIVA BIBLIO-ÓCA DO POVO RIKBAKTSA		JUÍNA	ENCONTRO DE OLHARES: A PERSPECTIVA IMAGÉTICA E DE ARTEFATOS RIKBAKTSA EM ÂMBITOS NÃO INDÍGENAS	CULTURAS INDÍGENAS	PESSOA JURÍDICA SEM FINS LUCRATIVOS - OSC	TERMO DE FOMENTO - TFO
SECEL-PRO-2022/06420	ASSOCIACAO INSTITUTO SABERES	EDUARDO JOSE DE SOUSA	JUÍNA	PROJETO TRANS-FORMAÇÕES	CULTURAS LGBTQIA+	PESSOA JURÍDICA SEM FINS LUCRATIVOS - OSC	TERMO DE FOMENTO - TFO
SECEL-PRO-2022/06351	ASSOCIACAO INSTITUTO SABERES	SEVEN MONICA MAGALHAES DA SILVA	JUÍNA	SHOW VOZ DA LIBERDADE - CANTORA TRANSEXUAL SEVEN MÔNICA	CULTURAS LGBTQIA+	PESSOA JURÍDICA SEM FINS LUCRATIVOS - OSC	TERMO DE FOMENTO - TFO
SECEL-PRO-2022/06695	ASSOCIACAO INSTITUTO SABERES	LAYANA EDUARDA REIS VIANA	JUÍNA	RIBEIRINHAS QUE FAZEM ARTE	CULTURAS RIBEIRINHAS	PESSOA JURÍDICA SEM FINS LUCRATIVOS - OSC	TERMO DE FOMENTO - TFO
SECEL-PRO-2022/06211	ASSOCIACAO INSTITUTO SABERES	IOHANA ALVES POST	JUÍNA	PROJETO ARTE E DANÇA NA COMUNIDADE	DANÇA	PESSOA JURÍDICA SEM FINS LUCRATIVOS - OSC	TERMO DE FOMENTO - TFO
SECEL-PRO-2022/05089	ASSOCIACAO CULTURAL RIBALTA SORRISENSE		SORRISO	XV FACES - FESTIVAL DE ARTES CÊNICAS DE SORRISO	EXCLUSIVO CONTINUIDADE	PESSOA JURÍDICA SEM FINS LUCRATIVOS - OSC	TERMO DE FOMENTO - TFO
SECEL-PRO-2022/05323	ASSOCIACAO INSTITUTO SABERES		JUÍNA	FESTA DA SECA RIKBAKTA - EDIÇÃO 2023	EXCLUSIVO CONTINUIDADE	PESSOA JURÍDICA SEM FINS LUCRATIVOS - OSC	TERMO DE FOMENTO - TFO
SECEL-PRO-2022/06017	GRUPO ARTISTICO- CULTURAL MEIO AMBIENTALISTA CHALANA		CÁCERES	FIFOLK 2023 - FESTIVAL INTERNACIONAL DE FOLCLORE DE MATO GROSSO	EXCLUSIVO CONTINUIDADE	PESSOA JURÍDICA SEM FINS LUCRATIVOS - OSC	TERMO DE FOMENTO - TFO
SECEL-PRO-2022/05031	ASSOCIACAO E BEM MATO GROSSO - ASSCEBMT	MÁRCIO GREY ALEXANDRE	SAPEZAL	SIRIRI: O FOLGUEDO POPULAR PELO É BEM MATO GROSSO DE SAPEZAL	MÚSICA	PESSOA JURÍDICA SEM FINS LUCRATIVOS - OSC	TERMO DE FOMENTO - TFO
SECEL-PRO-2022/06353	GRUPO DE TEATRO OGAN		CAMPO NOVO DO PARECIS	16º FEMUTE - FESTIVAL DE TEATRO DE CAMPO NOVO DO PARECIS	NOVAS PROPOSTAS E/OU CONTINUIDADE - R\$ 100.000,00	PESSOA JURÍDICA SEM FINS LUCRATIVOS - OSC	TERMO DE FOMENTO - TFO
SECEL-PRO-2022/04988	CENTRO DE CULTURA AGAPE -CCA	WILSON CALDAS GAIA	ALTA FLORESTA	VI MINHA CIDADE VIVA TERCEIRA EDIÇÃO	NOVAS PROPOSTAS E/OU CONTINUIDADE - R\$ 100.000,00	PESSOA JURÍDICA SEM FINS LUCRATIVOS - OSC	TERMO DE FOMENTO - TFO
SECEL-PRO-2022/06220	ASSOCIACAO INSTITUTO SABERES	EDICLEUMA GOMES LOPES	JUÍNA	EM CENA - OFICINAS DE INICIAÇÃO TEATRAL	TEATRO	PESSOA JURÍDICA SEM FINS LUCRATIVOS - OSC	TERMO DE FOMENTO - TFO

Cuiabá/MT, 31 de março de 2023.

Jefferson Carvalho Neves

Secretário de Estado de Cultura, Esporte e Lazer de Mato Grosso

**EDITAL COMPLEMENTAR Nº 04/2023/SECEL/MT AO
EDITAL Nº 06/2022/SECEL
"ESTEVÃO DE MENDONÇA DE INCENTIVO À LITERATURA
MATO-GROSSENSE"**

O ESTADO DE MATO GROSSO por intermédio da SECRETARIA DE ESTADO DE CULTURA, ESPORTE E LAZER, doravante denominado SECEL/MT, torna público, para conhecimento de todos os interessados, a SELEÇÃO PÚBLICA que visa selecionar projetos de PUBLICAÇÃO, CRIAÇÃO E FOMENTO À LEITURA DE OBRAS LITERÁRIAS, provenientes de trabalhadores da Cultura de Mato Grosso. A presente seleção pública será realizada nos termos da Lei e nas demais normas vigentes sobre a matéria e mediante as condições fixadas Edital de Seleção Pública nº 06/2022/SECEL/MT e seus Anexos e neste Edital Complementar.

RESOLVE:

I. Considerando as retificações publicadas no Edital Complementares nº 02/2023/SECEL/MT, fica dilatado o prazo anteriormente estabelecido no subitem 11.4 do Edital em **26 (vinte e seis) dias corridos**, a partir da data de vigor deste Edital Complementar, para apresentação de documentos complementares, ou seja, até o dia 17 de abril de 2023 às 23:59.

II. Este Edital Complementar entra em vigor a partir do dia 03/04/2023.

III. As demais disposições constantes no Edital nº 06/2022/SECEL/MT e seus Anexos permanecem inalteradas.

Cuiabá/MT, 03 de abril de 2023.

Jefferson Carvalho Neves

Secretário de Estado de Cultura, Esporte e Lazer de Mato Grosso
(original assinado)

**EXTRATO DO TERMO DE CONCESSÃO DE AUXÍLIO Nº
SECEL-PRO-2022/02166**

PROCESSO Nº SECEL-PRO-2022/02166.

PARTES: Secretaria de Estado de Cultura, Esporte e Lazer - CNPJ nº 03.507.415/0026-00 e

GABRIEL CHAVES FERREIRA - CPF nº 010.774.151-25

OBJETO: Bolsa Atleta Categoria Nacional

ÓRGÃO	PROJETO/ATIVIDADE	ELEMENTO DE DESPESA	FONTES	VALOR
23601	1248	3.3.90.48.004	196	R\$ 6.000,00

ORIGEM DO RECURSO: Fundo de Desenvolvimento Desportivo do Estado de Mato Grosso

VALOR TOTAL: R\$ 6.000,00 (seis mil reais)

DATA DE ASSINATURA: 31/03/2023

VIGÊNCIA: Cláusula Décima Primeira - Do Prazo de Vigência: O prazo de vigência do presente Termo perdurará até o recebimento do valor total descrito na Cláusula Quinta.

ASSINAM: Jefferson Carvalho Neves, Secretário de Estado de Cultura, Esporte e Lazer; e

GABRIEL CHAVES FERREIRA, Proponente.

**EXTRATO DO TERMO DE CONCESSÃO DE AUXÍLIO Nº
SECEL-PRO-2022/02187**

PROCESSO Nº SECEL-PRO-2022/02187.

PARTES: Secretaria de Estado de Cultura, Esporte e Lazer - CNPJ nº 03.507.415/0026-00 e

LUIS RICARDO SERAFIM PEREIRA - CPF nº 067.566.771-28

OBJETO: Bolsa Atleta Categoria Nacional

ÓRGÃO	PROJETO/ATIVIDADE	ELEMENTO DE DESPESA	FONTES	VALOR
23601	1248	3.3.90.48.004	196	R\$ 6.000,00

ORIGEM DO RECURSO: Fundo de Desenvolvimento Desportivo do Estado de Mato Grosso

VALOR TOTAL: R\$ 6.000,00 (seis mil reais)

DATA DE ASSINATURA: 31/03/2023

VIGÊNCIA: Cláusula Décima Primeira - Do Prazo de Vigência: O prazo de vigência do presente Termo perdurará até o recebimento do valor total descrito na Cláusula Quinta.

ASSINAM: Jefferson Carvalho Neves, Secretário de Estado de Cultura, Esporte e Lazer; e

LUIS RICARDO SERAFIM PEREIRA, Proponente.

SES

SECRETARIA DE ESTADO DE SAÚDE

**EDITAL DE CONVOCAÇÃO DE CANDIDATOS CLASSIFICADOS NO
PROCESSO SELETIVO SIMPLIFICADO Nº 001/SES/2023 HOSPITAL
REGIONAL DE SORRISO**

O Secretário de Estado de Saúde de Mato Grosso, no uso de suas atribuições legais, e; Considerando os termos do inciso IX do art. 37 da Constituição Federal/88, da Lei Complementar nº 441 de 24/10/2011, Lei Complementar nº 600/2017, do Decreto nº 88, 11 de maio de 2015 e Decreto nº 1.214 de 27 de dezembro de 2021, que dispõe sobre a contratação temporária para atender à necessidade temporária de excepcional interesse público; Considerando o Edital de Homologação do Resultado Final do Processo Seletivo Simplificado nº 001/SES/2023 - DOE de 02 de março de 2023; e Considerando a demanda assistencial emergencial, TORNA PÚBLICA a CONVOCAÇÃO DE CANDIDATOS CLASSIFICADOS, e:

RESOLVE:

1. Convocar os seguintes candidatos classificados:

**HOSPITAL REGIONAL DE SORRISO
CONTADOR**

ORD.	INSCRIÇÃO	NOME
1	48915	VALÉRIA PEREIRA DOS SANTOS

2. O candidato convocado deverá se apresentar no prazo de 48 (quarenta e oito) horas úteis a contar da publicação, no setor de Recursos Humanos da Unidade para a qual foi convocado, munido da documentação especificada no Anexo I.

Cuiabá, 03 de abril de 2023.

GILBERTO GOMES DE FIGUEIREDO

Secretário de Estado de Saúde
(Original assinado)

**ANEXO I
DOCUMENTAÇÃO OBRIGATÓRIA**

- RG (cópia legível)
- CPF (cópia legível)
- Certidão de Nascimento ou Casamento (cópia legível)
- Comprovante da escolaridade exigida para o cargo/perfil profissional (cópia legível);
- Certidão de quitação com a Justiça Eleitoral e cópia legível do Título de Eleitor;
- Certidão de reservista - para os candidatos do sexo masculino (cópia legível);
- PIS ou PASEP (cópia legível);
- Carteira de Trabalho e Previdência Social (cópia da página de numeração da carteira)
- Certidão Negativa Criminal e Cível da Justiça Federal; (<http://www.trf1.jus.br/servicos/certidao>)
- Certidão Negativa Criminal e Cível da Justiça Estadual; (<http://www.tjmt.jus.br/paginas/servicos/CertidaoNegativa/EmitirCertidao.aspx>)
- Certidão Negativa do Conselho Nacional de Justiça (Improbidade Administrativa); (http://www.cnj.jus.br/improbidade_adm/consultar_requerido.php)
- Exame Admissional ou Atestado de Sanidade e Capacidade Física;
- Declaração de não estar impedido para nomeação, designação, ou contratação para provimento de quaisquer cargos, empregos ou funções na administração pública Direta ou Indireta;
- Declaração de Acúmulo ou Não Acúmulo de Cargo. Em caso de acúmulo, informar o cargo exercido e carga horária;
- Declaração de possuir ou não possuir sociedade ou qualquer participação com empresa pessoa jurídica de serviços de saúde, médicos ou afins;
- Declaração de Bens;
- Declaração de Nepotismo;
- Agência e conta corrente no Banco do Brasil (cópia legível dos dados);
- Apresentar cópia da carteira profissional ou certidão válida comprobatória de registro no respectivo Conselho de Classe do Estado de Mato Grosso, quando exigido para o exercício profissional.

EDITAL DE CONVOCAÇÃO DE CANDIDATOS CLASSIFICADOS NO PROCESSO SELETIVO SIMPLIFICADO Nº 003/SES/2022 HOSPITAL REGIONAL DE SINOP "JORGE DE ABREU"

O **Secretário de Estado de Saúde de Mato Grosso**, no uso de suas atribuições legais, e; Considerando os termos do inciso IX do art. 37 da Constituição Federal/88, da Lei Complementar nº 441 de 24/10/2011, Lei Complementar nº 600/2017, do Decreto nº 88, 11 de maio de 2015 e Decreto nº 1.214 de 27 de dezembro de 2021, que dispõe sobre a contratação temporária para atender à necessidade temporária de excepcional interesse público; Considerando o Edital de Homologação do Resultado Final do Processo Seletivo Simplificado nº 003/SES/2022 - DOE de 17 de janeiro de 2023; e Considerando a demanda assistencial emergencial, TORNA PÚBLICA a CONVOCAÇÃO DE CANDIDATOS CLASSIFICADOS, e:

RESOLVE:

1. Convocar os seguintes candidatos classificados:

HOSPITAL REGIONAL DE SINOP "JORGE DE ABREU" TÉCNICO DE ENFERMAGEM

ORD.	INSCRIÇÃO	NOME
39	48392	ANA NERI MARQUES DOS SANTOS

TÉCNICO EM ENFERMAGEM - PcD

ORD.	INSCRIÇÃO	NOME
1	48418	JEFFERSON MARABÁ ARVANI

ANALISTA DE T.I - SUPORTE DE REDE

ORD.	INSCRIÇÃO	NOME
1	48389	AMAURI LUIZ DEFACCI

RECEPCIONISTA

ORD.	INSCRIÇÃO	NOME
7	48442	ANDREY DE SOUZA DE JESUS

2. O candidato convocado deverá se apresentar no prazo de 48 (quarenta e oito) horas úteis a contar da publicação, no setor de Recursos Humanos da Unidade para a qual foi convocado, munido da documentação especificada no Anexo I.

3. O candidato declarado PDC, conforme estabelecido no item 1.6.6 no Edital do Processo Simplificado nº 002/SES/2022, publicado no DOE - 07/12/2022, deverá realizar agendamento junto a Perícia Médica do Estado de Mato Grosso por meio do telefone 0800-647-3633.

Cuiabá, 03 de abril de 2023.

GILBERTO GOMES DE FIGUEIREDO
Secretário de Estado de Saúde
(Original assinado)

ANEXO I
DOCUMENTAÇÃO OBRIGATÓRIA

- RG (cópia legível)
- CPF (cópia legível)
- Certidão de Nascimento ou Casamento (cópia legível)
- Comprovante da escolaridade exigida para o cargo/perfil profissional (cópia legível);
- Certidão de quitação com a Justiça Eleitoral e cópia legível do Título de Eleitor;
- Certidão de reservista - para os candidatos do sexo masculino (cópia legível);
- PIS ou PASEP (cópia legível);
- Carteira de Trabalho e Previdência Social (cópia da página de numeração da carteira)
- Certidão Negativa Criminal e Cível da Justiça Federal; (<http://www.trf1.jus.br/servicos/certidao>)
- Certidão Negativa Criminal e Cível da Justiça Estadual; (<http://www.tjmt.jus.br/paginas/servicos/CertidaoNegativa/EmitirCertidao>).

aspx)

- Certidão Negativa do Conselho Nacional de Justiça (Improbidade Administrativa); (http://www.cnj.jus.br/improbidade_adm/consultar_requerido.php)
- Exame Admissional ou Atestado de Sanidade e Capacidade Física;
- Declaração de não estar impedido para nomeação, designação, ou contratação para provimento de quaisquer cargos, empregos ou funções na administração pública Direta ou Indireta;
- Declaração de Acúmulo ou Não Acúmulo de Cargo. Em caso de acúmulo, informar o cargo exercido e carga horária;
- Declaração de possuir ou não possuir sociedade ou qualquer participação com empresa pessoa jurídica de serviços de saúde, médicos ou afins;
- Declaração de Bens;
- Declaração de Nepotismo;
- Agência e conta corrente no Banco do Brasil (cópia legível dos dados);
- Apresentar cópia da carteira profissional ou certidão válida comprobatória de registro no respectivo Conselho de Classe do Estado de Mato Grosso, quando exigido para o exercício profissional.

EDITAL DE CONVOCAÇÃO DE CANDIDATOS CLASSIFICADOS NO PROCESSO SELETIVO SIMPLIFICADO Nº 001/SES/2023 HOSPITAL REGIONAL DE ALTA FLORESTA

O **Secretário de Estado de Saúde de Mato Grosso**, no uso de suas atribuições legais, e; Considerando os termos do inciso IX do art. 37 da Constituição Federal/88, da Lei Complementar nº 441 de 24/10/2011, Lei Complementar nº 600/2017, do Decreto nº 88, 11 de maio de 2015 e Decreto nº 1.214 de 27 de dezembro de 2021, que dispõe sobre a contratação temporária para atender à necessidade temporária de excepcional interesse público; Considerando o Edital de Homologação do Resultado Final do Processo Seletivo Simplificado nº 001/SES/2023 - DOE de 02 de março de 2023; e Considerando a demanda assistencial emergencial, TORNA PÚBLICA a CONVOCAÇÃO DE CANDIDATOS CLASSIFICADOS, e:

RESOLVE:

1. Convocar os seguintes candidatos classificados:

HOSPITAL REGIONAL DE ALTA FLORESTA TÉCNICO DE ENFERMAGEM

ORD.	INSCRIÇÃO	NOME
18	48534	ROGERIO DA LUZ
19	48927	APARECIDA PROCOCOPIO DO NASCIMENTO
20	48731	VILANIA VIANA RODRIGUES
21	48491	MARIA GLANCIENE MAGALHÃES

ENFERMEIRO

ORD.	INSCRIÇÃO	NOME
13	48930	LEILA APARECIDA RIBEIRO DOMINGUES
14	48633	LARISSA DANIELI DE OLIVEIRA
15	48942	GUSTAVO CORDEIRO CANDOTE DE SOUZA
16	48833	ROMÁRIO MACÁRIO PEREIRA DE JESUS
17	48623	PATRICK DE BARROS DA SILVA
18	48762	AMANDA EMANUELI BEZERRA
19	48945	ELOISA FONTES RODRIGUES

TÉCNICO DE LABORATÓRIO

ORD.	INSCRIÇÃO	NOME
1	48875	CLEMILDA FELIX DE ATHAIDE GARCIA
2	48830	ADRIANA LOPO DOURADO

2. O candidato convocado deverá se apresentar no prazo de 48 (quarenta e oito) horas úteis a contar da publicação, no setor de Recursos Humanos da Unidade para a qual foi convocado, munido da documentação especificada no Anexo I.

Cuiabá, 03 de abril de 2023.

GILBERTO GOMES DE FIGUEIREDO
Secretário de Estado de Saúde
(Original assinado)

ANEXO I
DOCUMENTAÇÃO OBRIGATÓRIA

- RG (cópia legível)
- CPF (cópia legível)
- Certidão de Nascimento ou Casamento (cópia legível)
- Comprovante da escolaridade exigida para o cargo/perfil profissional (cópia legível);
- Certidão de quitação com a Justiça Eleitoral e cópia legível do Título de Eleitor;
- Certidão de reservista - para os candidatos do sexo masculino (cópia legível);
- PIS ou PASEP (cópia legível);
- Carteira de Trabalho e Previdência Social (cópia da página de numeração da carteira)
- Certidão Negativa Criminal e Cível da Justiça Federal; (<http://www.trf1.jus.br/servicos/certidao>)
- Certidão Negativa Criminal e Cível da Justiça Estadual; (<http://www.tjmt.jus.br/paginas/servicos/CertidaoNegativa/EmitirCertidao.aspx>)
- Certidão Negativa do Conselho Nacional de Justiça (Improbidade Administrativa); (http://www.cnj.jus.br/improbidade_adm/consultar_requerido.php)
- Exame Admissional ou Atestado de Sanidade e Capacidade Física;
- Declaração de não estar impedido para nomeação, designação, ou contratação para provimento de quaisquer cargos, empregos ou funções na administração pública Direta ou Indireta;
- Declaração de Acúmulo ou Não Acúmulo de Cargo. Em caso de acúmulo, informar o cargo exercido e carga horária;
- Declaração de possuir ou não possuir sociedade ou qualquer participação com empresa pessoa jurídica de serviços de saúde, médicos ou afins;
- Declaração de Bens;
- Declaração de Nepotismo;
- Agência e conta corrente no Banco do Brasil (cópia legível dos dados);
- Apresentar cópia da carteira profissional ou certidão válida comprobatória de registro no respectivo Conselho de Classe do Estado de Mato Grosso, quando exigido para o exercício profissional.

EDITAL DE CONVOCAÇÃO DE CANDIDATOS CLASSIFICADOS NO PROCESSO SELETIVO SIMPLIFICADO Nº 002/SES/2023 HOSPITAL REGIONAL DE COLÍDER

O **Secretário de Estado de Saúde de Mato Grosso**, no uso de suas atribuições legais, e; Considerando os termos do inciso IX do art. 37 da Constituição Federal/88, da Lei Complementar nº 441 de 24/10/2011, Lei Complementar nº 600/2017, do Decreto nº 88, 11 de maio de 2015 e Decreto nº 1.214 de 27 de dezembro de 2021, que dispõe sobre a contratação temporária para atender à necessidade temporária de excepcional interesse público; Considerando o Edital de Homologação do Resultado Final do Processo Seletivo Simplificado nº 002/SES/2023 - DOE de 28 de março de 2023; e Considerando a demanda assistencial emergencial, TORNA PÚBLICA a CONVOCAÇÃO DE CANDIDATOS CLASSIFICADOS, e:

RESOLVE:

1. Convocar os seguintes candidatos classificados:

HOSPITAL REGIONAL DE COLÍDER
ENFERMEIRO

ORD.	INSCRIÇÃO	NOME
1	49168	ADRIANA REGINA LUCCHETTI
2	49170	FATIMA MARIA DA SILVA MARTINS
3	49150	CLEONICE PEREIRA DA SILVA
4	49269	ELLEN GAIVA ROCHA
5	49233	ODINEIA CALVI INOCÊNCIO

2. O candidato convocado deverá se apresentar no prazo de 48 (quarenta e oito) horas úteis a contar da publicação, no setor de Recursos Humanos da Unidade para a qual foi convocado, munido da documentação especificada no Anexo I.

Cuiabá, 03 de abril de 2023.

GILBERTO GOMES DE FIGUEIREDO
Secretário de Estado de Saúde
(Original assinado)

ANEXO I
DOCUMENTAÇÃO OBRIGATÓRIA

- RG (cópia legível)
- CPF (cópia legível)
- Certidão de Nascimento ou Casamento (cópia legível)
- Comprovante da escolaridade exigida para o cargo/perfil profissional (cópia legível);
- Certidão de quitação com a Justiça Eleitoral e cópia legível do Título de Eleitor;
- Certidão de reservista - para os candidatos do sexo masculino (cópia legível);
- PIS ou PASEP (cópia legível);
- Carteira de Trabalho e Previdência Social (cópia da página de numeração da carteira)
- Certidão Negativa Criminal e Cível da Justiça Federal; (<http://www.trf1.jus.br/servicos/certidao>)
- Certidão Negativa Criminal e Cível da Justiça Estadual; (<http://www.tjmt.jus.br/paginas/servicos/CertidaoNegativa/EmitirCertidao.aspx>)
- Certidão Negativa do Conselho Nacional de Justiça (Improbidade Administrativa); (http://www.cnj.jus.br/improbidade_adm/consultar_requerido.php)
- Exame Admissional ou Atestado de Sanidade e Capacidade Física;
- Declaração de não estar impedido para nomeação, designação, ou contratação para provimento de quaisquer cargos, empregos ou funções na administração pública Direta ou Indireta;
- Declaração de Acúmulo ou Não Acúmulo de Cargo. Em caso de acúmulo, informar o cargo exercido e carga horária;
- Declaração de possuir ou não possuir sociedade ou qualquer participação com empresa pessoa jurídica de serviços de saúde, médicos ou afins;
- Declaração de Bens;
- Declaração de Nepotismo;
- Agência e conta corrente no Banco do Brasil (cópia legível dos dados);
- Apresentar cópia da carteira profissional ou certidão válida comprobatória de registro no respectivo Conselho de Classe do Estado de Mato Grosso, quando exigido para o exercício profissional.

SECRETARIA DE ESTADO DE SAÚDE
COORDENADORIA DE CONTRATOS - CCTR/SES/MT -
EXTRATO DO QUARTO TERMO ADITIVO AO CONTRATO Nº 037/2019/SES/MT - ARP nº 029/2018/SEGES - PE nº 031/2018/ SEGES.

CONTRATANTE: SECRETARIA DE ESTADO DE SAÚDE/SES/MT, representada pelo Secretário GILBERTO GOMES DE FIGUEIREDO.
CONTRATADA: DEPARTAMENTO DE PUBLICAÇÕES BRASÍLIA LTDA, representada por: **GRASIELA MAFESSONI**.
OBJETO: "Contratação de empresa especializada no serviço de publicação de matérias em jornais de circulação diária estadual, nacional e diário oficial da união, para atender a demanda de publicação dos atos normativos e não normativos dos órgãos/entidades do poder executivo estadual" O presente termo aditivo tem como objeto a **Prorrogação de prazo de vigência do Contrato nº 037/2019/SES/MT**, de acordo com Art. 57, Inciso II da Lei 8.666/93.

VIGÊNCIA: 12 (doze) meses, início em **01/04/2023** e término em **31/03/2024**.

DOTAÇÃO ORÇAMENTÁRIA: UO: 21601, Elemento: 33.90.39; Fonte: 134.

VALOR DO TERMO ADITIVO: R\$ 21.766,40.

DATA DE ASSINATURA: 23/03/2023.

AVISO DE REABERTURA DE SESSÃO DE LICITAÇÃO
PREGÃO ELETRÔNICO Nº 012/2023/SES/MT
PROCESSO (SIGADOC) Nº SES-PRO-2022/16184

A Pregoeira Oficial da Secretaria de Estado de Saúde vem a público informar que a sessão da licitação em epígrafe, cujo objeto consiste no "REGISTRO DE PREÇOS, PARA FUTURA E EVENTUAL AQUISIÇÃO DE MEDICAMENTOS PSICOTRÓFICOS, PARA ATENDER A DEMANDA DAS UNIDADES QUE COMPÕEM O CENTRO INTEGRADO DE ASSISTÊNCIA PSICOSSOCIAL CIAPS ADAUTO BOTELHO/SES A QUAL DEVE BALIZAR-SE PELOS PREÇOS PRATICADOS NO ÂMBITO DOS ÓRGÃOS E ENTIDADES DA ADMINISTRAÇÃO PÚBLICA, CONFORME ART 15, INCISO II E V DA LEI 8.666/93", será **reaberta** no sistema COMPRAS (COMPRASNET), para continuidade dos itens **02, 05, 06, 14, 22, 28, 38, 44, 52, 53, 54, 55, 56 e 57**. Data de reabertura programada para o dia **05/04/2023 às 10h00min** (horário de Brasília). Solicito que os representantes das licitantes estejam online para manifestações quanto às convocações. Contato: E-mail pregao02@ses.mt.gov.br e (65) 3613-5410 ou 3613-5308 - Coordenadoria de Aquisições/SUAC/SES.

Cuiabá-MT, 03 de abril de 2023.

IDEUZETE MARIA DA SILVA
Pregoeira Oficial SES/MT
Original assinado nos autos

PORTARIA Nº 229/2023/GBSES

O SECRETÁRIO DE ESTADO DE SAÚDE, no uso de suas atribuições, que lhe são conferidas pelos artigos 69 e 75, §1º da Lei Complementar nº 207, de 29/12/2004, alterada pelas Leis Complementares nº 213, de 09/07/2005 e 550 de 27/11/2014.

Considerando a solicitação de prorrogação de prazo, formulada e fundamentada pela Comissão Processante do Processo Administrativo Disciplinar nº SES-PRO-2023/07305, devidamente fundamentado;

Considerando os Princípios do Contraditório e da Ampla Defesa, com fulcro no art. 5º, inciso LV da Constituição Federal.

RESOLVE:

Art. 1º Reconduzir os atuais membros da Comissão Processante designados pela Portaria nº 077/2023/GBSES, publicado o seu Extrato no Diário Oficial nº 28.434, em 08/02/2023, página 31, para dar continuidade aos trabalhos do Processo Administrativo Disciplinar supracitado.

Art. 2º Conceder o prazo de 60 (sessenta) dias, com efeitos a partir de 15 de abril de 2023, para a conclusão do referido Processo Administrativo Disciplinar;

Art. 3º Esta Portaria entra em vigor na data de sua publicação.

Registre-se, publique-se e CUMPRA-SE.

Cuiabá-MT, 31 de março de 2023.

(original assinado)

GILBERTO GOMES DE FIGUEIREDO

Secretário de Estado de Saúde

PORTARIA Nº 232/2023/GBSES

O SECRETÁRIO DE ESTADO DE SAÚDE, no uso das atribuições legais que lhe são conferidas pelo artigo 71, da Constituição Estadual e CONSIDERANDO o disposto no art. 67 da Lei 8.666/93 e o art. 102 do Decreto Estadual nº 840/2017 e que os órgãos públicos devem manter fiscal formalmente designado durante toda a vigência dos contratos celebrados;

RESOLVE:

Art. 1º. Designar os servidores para responder pelo acompanhamento, fiscalização e avaliação da execução dos contratos celebrados pela Secretária de Estado de Saúde, abaixo discriminados, **retroativo a partir das vigências abaixo:**

CONTRATO Nº 007/2019/SES/MT - VIGÊNCIA A PARTIR DE: 16/03/2023 A 07/02/2024	
FORNECEDOR: WHITE MARTINS GASES INDUSTRIAIS DO NORTE LTDA	
SUBSTITUIÇÃO DO GESTOR - HOSPITAL REGIONAL DE RONDONÓPOLIS	
DE: Israel Silveira Paniago - Matrícula: 114798	PARA: Milena Borges Leal Polizel - Matrícula: 291719
CONTRATO Nº 193/2019/SES/MT - VIGÊNCIA A PARTIR DE: 16/03/2023 A 31/10/2023	
FORNECEDOR: SÍNTESE COMERCIAL HOSPITALAR EIRELI	
SUBSTITUIÇÃO DO GESTOR - HOSPITAL REGIONAL DE RONDONÓPOLIS	
DE: Israel Silveira Paniago - Matrícula: 114798	PARA: Milena Borges Leal Polizel - Matrícula: 291719
CONTRATO Nº 199/2019/SES/MT - VIGÊNCIA A PARTIR DE: 16/03/2023 A 18/11/2023	
FORNECEDOR: MANOEL DISTRIBUIDORA DE ARTIGOS MÉDICOS E ORTOPÉDICOS LTDA-ME	
SUBSTITUIÇÃO DO GESTOR - HOSPITAL REGIONAL DE RONDONÓPOLIS	
DE: Israel Silveira Paniago - Matrícula: 114798	PARA: Milena Borges Leal Polizel - Matrícula: 291719
CONTRATO Nº 024/2020/SES/MT - VIGÊNCIA A PARTIR DE: 16/03/2023 A 28/01/2024	
FORNECEDOR: TK ELEVADORES BRASIL LTDA	
SUBSTITUIÇÃO DO GESTOR - HOSPITAL REGIONAL DE RONDONÓPOLIS	
DE: Israel Silveira Paniago - Matrícula: 114798	PARA: Milena Borges Leal Polizel - Matrícula: 291719
CONTRATO Nº 231/2020/SES/MT - VIGÊNCIA A PARTIR DE: 16/03/2023 A 30/08/2023	
FORNECEDOR: CANON MEDICAL SYSTEMS DO BRASIL LTDA	
SUBSTITUIÇÃO DO GESTOR - HOSPITAL REGIONAL DE RONDONÓPOLIS	
DE: Israel Silveira Paniago - Matrícula: 114798	PARA: Milena Borges Leal Polizel - Matrícula: 291719

CONTRATO Nº 267/2020/SES/MT - VIGÊNCIA A PARTIR DE: 16/03/2023 A 09/11/2023	
FORNECEDOR: NOBRE MEDICINA ANESTESIOLOGICA LTDA	
SUBSTITUIÇÃO DO GESTOR - HOSPITAL REGIONAL DE RONDONÓPOLIS	
DE: Israel Silveira Paniago - Matrícula: 114798	PARA: Milena Borges Leal Polizel - Matrícula: 291719
CONTRATO Nº 268/2020/SES/MT - VIGÊNCIA A PARTIR DE: 16/03/2023 A 09/11/2023	
FORNECEDOR: ERLON CORTEZ & CIA LTDA	
SUBSTITUIÇÃO DO GESTOR - HOSPITAL REGIONAL DE RONDONÓPOLIS	
DE: Israel Silveira Paniago - Matrícula: 114798	PARA: Milena Borges Leal Polizel - Matrícula: 291719
CONTRATO Nº 281/2020/SES/MT - VIGÊNCIA A PARTIR DE: 16/03/2023 A 09/11/2023	
FORNECEDOR: NEOMED ATENDIMENTO HOSPITALAR EIRELI ME	
SUBSTITUIÇÃO DO GESTOR - HOSPITAL REGIONAL DE RONDONÓPOLIS	
DE: Israel Silveira Paniago - Matrícula: 114798	PARA: Milena Borges Leal Polizel - Matrícula: 291719
CONTRATO Nº 283/2020/SES/MT - VIGÊNCIA A PARTIR DE: 16/03/2023 A 09/11/2023	
FORNECEDOR: NEOMED ATENDIMENTO HOSPITALAR EIRELI ME	
SUBSTITUIÇÃO DO GESTOR - HOSPITAL REGIONAL DE RONDONÓPOLIS	
DE: Israel Silveira Paniago - Matrícula: 114798	PARA: Milena Borges Leal Polizel - Matrícula: 291719
CONTRATO Nº 305/2020/SES/MT - VIGÊNCIA A PARTIR DE: 16/03/2023 A 02/12/2023	
FORNECEDOR: MEDTRAUMA CENTRO ESPECIALIZADO EM ORTOPEDIA E TRAUMATOLOGIA LTDA	
SUBSTITUIÇÃO DO GESTOR - HOSPITAL REGIONAL DE RONDONÓPOLIS	
DE: Israel Silveira Paniago - Matrícula: 114798	PARA: Milena Borges Leal Polizel - Matrícula: 291719
CONTRATO Nº 328/2020/SES/MT - VIGÊNCIA A PARTIR DE: 16/03/2023 A 08/12/2023	
FORNECEDOR: MÁXIMA AMBIENTAL SERVIÇOS GERAIS E PARTICIPAÇÕES LTDA - EPP	
SUBSTITUIÇÃO DO GESTOR - HOSPITAL REGIONAL DE RONDONÓPOLIS	
DE: Israel Silveira Paniago - Matrícula: 114798	PARA: Milena Borges Leal Polizel - Matrícula: 291719
CONTRATO Nº 105/2021/SES/MT - VIGÊNCIA A PARTIR DE: 16/03/2023 A 18/05/2023	
FORNECEDOR: FRESENIUS MEDICAL CARE LTDA	
SUBSTITUIÇÃO DO GESTOR - HOSPITAL REGIONAL DE RONDONÓPOLIS	
DE: Israel Silveira Paniago - Matrícula: 114798	PARA: Milena Borges Leal Polizel - Matrícula: 291719
CONTRATO Nº 090/2022/SES/MT - VIGÊNCIA A PARTIR DE: 16/03/2023 A 23/05/2023	
FORNECEDOR: S&T INOVAÇÕES TECNOLÓGICAS LTDA	
SUBSTITUIÇÃO DO GESTOR - HOSPITAL REGIONAL DE RONDONÓPOLIS	
DE: Israel Silveira Paniago - Matrícula: 114798	PARA: Milena Borges Leal Polizel - Matrícula: 291719
CONTRATO Nº 096/2022/SES/MT - VIGÊNCIA A PARTIR DE: 16/03/2023 A 23/05/2023	
FORNECEDOR: WHITE MARTINS GASES INDUSTRIAIS DO NORTE LTDA	
SUBSTITUIÇÃO DO GESTOR - HOSPITAL REGIONAL DE RONDONÓPOLIS	
DE: Israel Silveira Paniago - Matrícula: 114798	PARA: Milena Borges Leal Polizel - Matrícula: 291719
CONTRATO Nº 125/2022/SES/MT - VIGÊNCIA A PARTIR DE: 16/03/2023 A 27/06/2023	
FORNECEDOR: CLINICA PERFETE E FRAGA LTDA	
SUBSTITUIÇÃO DO GESTOR - HOSPITAL REGIONAL DE RONDONÓPOLIS	
DE: Israel Silveira Paniago - Matrícula: 114798	PARA: Milena Borges Leal Polizel - Matrícula: 291719
CONTRATO Nº 184/2022/SES/MT - VIGÊNCIA A PARTIR DE: 16/03/2023 A 17/08/2023	
FORNECEDOR: VMI TECNOLOGIAS LTDA	

SUBSTITUIÇÃO DO GESTOR - HOSPITAL REGIONAL DE RONDONÓPOLIS	
DE: Israel Silveira Paniago - Matrícula: 114798	PARA: Milena Borges Leal Polizel - Matrícula: 291719
CONTRATO Nº 185/2022/SES/MT - VIGÊNCIA A PARTIR DE: 16/03/2023 A 05/10/2023	
FORNECEDOR: KONICA MINOLTA HEALTHCARE DO BRASIL IND. DE EQUIP. MÉDICOS LTDA	
SUBSTITUIÇÃO DO GESTOR - HOSPITAL REGIONAL DE RONDONÓPOLIS	
DE: Israel Silveira Paniago - Matrícula: 114798	PARA: Milena Borges Leal Polizel - Matrícula: 291719
CONTRATO Nº 187/2022/SES/MT - VIGÊNCIA A PARTIR DE: 16/03/2023 A 17/08/2023	
FORNECEDOR: FLORESTAMED COM. DE MAT. MED. ODONTOLÓGICOS E HOSPITALARES EIRELI	
SUBSTITUIÇÃO DO GESTOR - HOSPITAL REGIONAL DE RONDONÓPOLIS	
DE: Israel Silveira Paniago - Matrícula: 114798	PARA: Milena Borges Leal Polizel - Matrícula: 291719
CONTRATO Nº 189/2022/SES/MT - VIGÊNCIA A PARTIR DE: 16/03/2023 A 17/08/2023	
FORNECEDOR: R.C. - MÓVEIS LTDA	
SUBSTITUIÇÃO DO GESTOR - HOSPITAL REGIONAL DE RONDONÓPOLIS	
DE: Israel Silveira Paniago - Matrícula: 114798	PARA: Milena Borges Leal Polizel - Matrícula: 291719
CONTRATO Nº 190/2022/SES/MT - VIGÊNCIA A PARTIR DE: 16/03/2023 A 17/08/2023	
FORNECEDOR: BAUMER S.A	
SUBSTITUIÇÃO DO GESTOR - HOSPITAL REGIONAL DE RONDONÓPOLIS	
DE: Israel Silveira Paniago - Matrícula: 114798	PARA: Milena Borges Leal Polizel - Matrícula: 291719
CONTRATO Nº 191/2022/SES/MT - VIGÊNCIA A PARTIR DE: 16/03/2023 A 17/08/2023	
FORNECEDOR: HOSPCOM EQUIPAMENTOS HOSPITALARES	
SUBSTITUIÇÃO DO GESTOR - HOSPITAL REGIONAL DE RONDONÓPOLIS	
DE: Israel Silveira Paniago - Matrícula: 114798	PARA: Milena Borges Leal Polizel - Matrícula: 291719
CONTRATO Nº 192/2022/SES/MT - VIGÊNCIA A PARTIR DE: 16/03/2023 A 17/08/2023	
FORNECEDOR: NEUROCOR SERVIÇOS MÉDICOS LTDA	
SUBSTITUIÇÃO DO GESTOR - HOSPITAL REGIONAL DE RONDONÓPOLIS	
DE: Israel Silveira Paniago - Matrícula: 114798	PARA: Milena Borges Leal Polizel - Matrícula: 291719
CONTRATO Nº 193/2022/SES/MT - VIGÊNCIA A PARTIR DE: 16/03/2023 A 17/08/2023	
FORNECEDOR: PANAMEDICAL SISTEMAS LTDA	
SUBSTITUIÇÃO DO GESTOR - HOSPITAL REGIONAL DE RONDONÓPOLIS	
DE: Israel Silveira Paniago - Matrícula: 114798	PARA: Milena Borges Leal Polizel - Matrícula: 291719
CONTRATO Nº 238/2022/SES/MT - VIGÊNCIA A PARTIR DE: 16/03/2023 A 16/10/2023	
FORNECEDOR: IMEX MEDICAL COMERCIO E LOCAÇÃO LTDA	
SUBSTITUIÇÃO DO GESTOR - HOSPITAL REGIONAL DE RONDONÓPOLIS	
DE: Israel Silveira Paniago - Matrícula: 114798	PARA: Milena Borges Leal Polizel - Matrícula: 291719
CONTRATO Nº 250/2022/SES/MT - VIGÊNCIA A PARTIR DE: 16/03/2023 A 12/10/2023	
FORNECEDOR: NEUROCOR SERVIÇOS MÉDICOS LTDA	
SUBSTITUIÇÃO DO GESTOR - HOSPITAL REGIONAL DE RONDONÓPOLIS	
DE: Israel Silveira Paniago - Matrícula: 114798	PARA: Milena Borges Leal Polizel - Matrícula: 291719
CONTRATO Nº 037/2023/SES/MT - VIGÊNCIA A PARTIR DE: 16/03/2023 A 26/02/2024	
FORNECEDOR: NEUROCOR SERVIÇOS MÉDICOS LTDA	
SUBSTITUIÇÃO DO GESTOR - HOSPITAL REGIONAL DE RONDONÓPOLIS	
DE: Israel Silveira Paniago - Matrícula: 114798	PARA: Milena Borges Leal Polizel - Matrícula: 291719

Art. 2º As competências e atribuições dos fiscais e gestores de contratos são disciplinadas pela Portaria nº 375/2021/GBSES, de 23 de junho de 2021, publicada no Diário Oficial nº. 28.028 de 25/06/2021.

Art. 3º Esta portaria vigorará no período da vigência contratual, revogando-se as disposições em contrário.

Cuiabá-MT, 03 de abril de 2023.

GILBERTO GOMES DE FIGUEIREDO
Secretário de Estado de Saúde
(Original assinado)

PORTARIA Nº233/2023/GBSES

O SECRETÁRIO DE ESTADO DE SAÚDE, no uso de suas atribuições legais que lhe confere o artigo 71 da Constituição Estadual, e;
CONSIDERANDO as disposições do **Decreto Nº 456 de 24 de março de 2016**, que dispõe sobre o Sistema de Transferência de Recursos Financeiros do Fundo Estadual de Saúde aos Fundos Municipais de Saúde e dá outras providências;
CONSIDERANDO as disposições da **Resolução CIB/MT Nº 40 de 16 de março de 2023**, que dispõe sobre a aprovação aprovação de **custeio** estadual no valor total de **R\$ 1.800.000,00 (um milhão e oitocentos mil reais)**, dividido em **06 (seis) parcelas mensais de R\$ 300.000,00 (trezentos mil reais)**, para manutenção hospitalar do Hospital Vale do Guaporé em **Pontes e Lacerda-MT**, na Região de Saúde Sudoeste Mato-grossense.

RESOLVE:

Art. 1º ORDENAR o repasse financeiro do Cofinanciamento Estadual Excepcional de Custeio e autorizar a aplicação dos valores para os efeitos financeiros a que se destinam, no valor total de **R\$ 1.800.000,00 (um milhão e oitocentos mil reais)**, dividido em **06 (seis) parcelas mensais de R\$ 300.000,00 (trezentos mil reais)**, conforme anexo.

Art. 2º As despesas decorrentes desse repasse financeiro correrão por conta dos recursos financeiros e da dotação orçamentária a seguir:

Dotação Orçamentária:

Função: **10 - Saúde**

Unidade Orçamentária: **21.601 - Fundo Estadual de Saúde/FES**

Ação: **2520/2451**

Fonte: **1.500.1002**

Art. 3º Esta Portaria entra em vigor na data de sua publicação.

**REGISTRADA
PUBLICADA**

C U M P R A - S E .

Cuiabá-MT, 03 de abril de 2023.

GILBERTO GOMES DE FIGUEIREDO
Secretário de Estado de Saúde de Mato Grosso
(Original assinado)

ANEXO ÚNICO

RELAÇÃO DE MUNICÍPIOS PARA REPASSE FUNDO A FUNDO

CUSTEIO					
Nº	MUNICÍPIO	VALOR PARCELA	PARCELA	AÇÃO	FONTE
1	Pontes e Lacerda	R\$ 300.000,00	1ª PARCELA (Pagamento <u>Imediato</u> após publicação Portaria)	2520/2451	1.500.1002
		R\$ 300.000,00	2ª PARCELA (Pagamento <u>30 dias</u> após a 1ª parcela)	2520/2451	1.500.1002
		R\$ 300.000,00	3ª PARCELA (Pagamento <u>60 dias</u> após a 1ª parcela)	2520/2451	1.500.1002
		R\$ 300.000,00	4ª PARCELA (Pagamento <u>90 dias</u> após a 1ª parcela)	2520/2451	1.500.1002
		R\$ 300.000,00	5ª PARCELA (Pagamento <u>120 dias</u> após a 1ª parcela)	2520/2451	1.500.1002
		R\$ 300.000,00	6ª PARCELA (Pagamento <u>150 dias</u> após a 1ª parcela)	2520/2451	1.500.1002
TOTAL		R\$ 1.800.000,00			

SEAF

SECRETARIA DE ESTADO DE AGRICULTURA FAMILIAR

EXTRATO DO TERMO DE CESSÃO DE USO Nº 0002/2023 - (PROC. 00561/2023- SEAF-MT)

OBJETO: 20 (VINTE) BARRACAS/TENDAS DE FEIRA SANFONADA - **RP:** 01143996 A 01144007E 01144043 A 01144050.

ADQUIRIDO COM RECURSOS DA SECRETARIA DE AGRICULTURA FAMILIAR SEAF/MT;

CEDENTE: SECRETARIA DE ESTADO DE AGRICULTURA FAMILIAR-SEAF, CNPJ SOB Nº 03.507.415/0012-05.

CESSIONÁRIA: PREFEITURA DE bons amigos saragua - MT. **CNPJ:** 15.023.898/0001-90.

PRAZO: 02 (DOIS) ANOS, CONTADOS A PARTIR DA ASSINATURA DO TERMO.

ASSINAM: PELA SEAF A SECRETÁRIA: **APARECIDA MARIA BORGES BEZERRA**

E PELA PREFEITURA DE AGUA BOA - MT. **PREFEITO:** **MARIANO KOLANKIEWICZ FILHO.**

DATA DA ASSINATURA DO TERMO: 19 DE JANEIRO DE 2023.

APARECIDA MARIA BORGES BEZERRA

SECRETÁRIA DE ESTADO DE AGRICULTURA FAMILIAR E ASSUNTOS FUNDIÁRIOS / SEAF/MT

EXTRATO DO TERMO DE CESSÃO DE USO Nº 0001/2023 - (PROC. 00038/2023- SEAF-MT)

OBJETO: 01 (UM) VEICULO CAMINHONETE L200 - **RP:** 01144418.

ADQUIRIDO COM RECURSOS DA SECRETARIA DE AGRICULTURA FAMILIAR SEAF/MT;

CEDENTE: SECRETARIA DE ESTADO DE AGRICULTURA FAMILIAR-SEAF, CNPJ SOB Nº 03.507.415/0012-05.

CESSIONÁRIA: PREFEITURA MUNICIPAL DE SANTO AFONSO - MT. **CNPJ:** 15.023.898/0001-90.

PRAZO: 02 (DOIS) ANOS, CONTADOS A PARTIR DA ASSINATURA DO TERMO.

ASSINAM: PELA SEAF A SECRETÁRIA: **APARECIDA MARIA BORGES BEZERRA**

E PELA PREFEITURA MUNICIPAL DE SANTO AFONSO - MT. **PREFEITO:** **LUIS FERNANDO FERREIRA FALCÃO.**

DATA DA ASSINATURA DO TERMO: 10 DE JANEIRO DE 2023.

APARECIDA MARIA BORGES BEZERRA

SECRETÁRIA DE ESTADO DE AGRICULTURA FAMILIAR E ASSUNTOS FUNDIÁRIOS / SEAF/MT

EXTRATO DO TERMO DE PERMISSÃO DE USO Nº 0014/2023 - (PROC. 0577/2023- SEAF-MT)

OBJETO: 01 (UMA) ENXADA ROTATIVA E 01 (UM) ENCANTEIRADOR - **RP:** 1144507 E 1143757

ADQUIRIDO COM RECURSOS DA SECRETARIA DE AGRICULTURA FAMILIAR SEAF/MT;

CEDENTE: SECRETARIA DE ESTADO DE AGRICULTURA FAMILIAR-SEAF, CNPJ SOB Nº 03.507.415/0012-05.

CESSIONÁRIA: ASSOCIAÇÃO DE MORADORES E PEQUENOS PRODUTORES RURAIS DE PINDAIVAL - MT. **CNPJ:** 12.643.246/0001-60.

PRAZO: 01 (UM) ANO, CONTADOS A PARTIR DA ASSINATURA DO TERMO.

ASSINAM: PELA SEAF A SECRETÁRIA: **APARECIDA MARIA BORGES BEZERRA**

E PELA ASSOCIAÇÃO DE MORADORES E PEQUENOS PRODUTORES RURAIS DE PINDAIVAL - MT. **PRESIDENTE:** **FLADINEI INACIO DAS NEVES.**

DATA DA ASSINATURA DO TERMO: 06 DE MARÇO DE 2023.

APARECIDA MARIA BORGES BEZERRA

SECRETÁRIA DE ESTADO DE AGRICULTURA FAMILIAR E ASSUNTOS FUNDIÁRIOS / SEAF/MT

EXTRATO DO TERMO DE PERMISSÃO DE USO Nº 0004/2023 - (PROC. 00044/2023- SEAF-MT)

OBJETO: 01 (UM) TRITURADOR DE GRÃOS E 01 (UM) MISTURADOR DE RAÇÃO - **RP:** 1143755 E 1143754

ADQUIRIDO COM RECURSOS DA SECRETARIA DE AGRICULTURA FAMILIAR SEAF/MT;

CEDENTE: SECRETARIA DE ESTADO DE AGRICULTURA FAMILIAR-SEAF, CNPJ SOB Nº 03.507.415/0012-05.

CESSIONÁRIA: ASSOCIAÇÃO DOS PRODUTORES RURAIS BONS AMIGOS - MT. **CNPJ:** 34.047.721/001-79.

PRAZO: 01 (UM) ANO, CONTADOS A PARTIR DA ASSINATURA DO TERMO.

ASSINAM: PELA SEAF A SECRETÁRIA: **APARECIDA MARIA BORGES BEZERRA**

E PELA ASSOCIAÇÃO DOS PRODUTORES RURAIS BONS AMIGOS - MT. **PRESIDENTE:** **MARCILENE DE SOUZA CARVALHO DE OLIVEIRA**

DATA DA ASSINATURA DO TERMO: 10 DE JANEIRO DE 2023.

APARECIDA MARIA BORGES BEZERRA

SECRETÁRIA DE ESTADO DE AGRICULTURA FAMILIAR E ASSUNTOS FUNDIÁRIOS / SEAF/MT

EXTRATO DO TERMO DE PERMISSÃO DE USO Nº 0001/2023 - (PROC. 05112/2023- SEAF-MT)

OBJETO: 01 (UM) TRATOR AGRICOLA 01 (UMA) CARRETA - **RP:** 01144469 E 00898555

ADQUIRIDO COM RECURSOS DA SECRETARIA DE AGRICULTURA FAMILIAR SEAF/MT;

CEDENTE: SECRETARIA DE ESTADO DE AGRICULTURA FAMILIAR-SEAF, CNPJ SOB Nº 03.507.415/0012-05.

CESSIONÁRIA: ASSOCIAÇÃO DOS TRABALHORES ACAMPADOS NOVA CONQUISTA - MT. **CNPJ:** 09.448.323/0001-17.

PRAZO: 01 (UM) ANO, CONTADOS A PARTIR DA ASSINATURA DO TERMO.

ASSINAM: PELA SEAF A SECRETÁRIA: **APARECIDA MARIA BORGES BEZERRA**

E PELA ASSOCIAÇÃO DOS TRABALHORES ACAMPADOS NOVA CONQUISTA - MT. **PRESIDENTE:** **ROBERTO DA SILVA ROSA**

DATA DA ASSINATURA DO TERMO: 02 DE JANEIRO DE 2023.

APARECIDA MARIA BORGES BEZERRA

SECRETÁRIA DE ESTADO DE AGRICULTURA FAMILIAR E ASSUNTOS FUNDIÁRIOS / SEAF/MT

EXTRATO DO TERMO DE CESSÃO DE USO Nº 0475/2022 - (PROC. 05080/2022- SEAF-MT)

OBJETO: 01 (UM) TRATOR 110CV - **RP:** 1144448.

ADQUIRIDO COM RECURSOS DA SECRETARIA DE AGRICULTURA FAMILIAR SEAF/MT;

CEDENTE: SECRETARIA DE ESTADO DE AGRICULTURA FAMILIAR-SEAF, CNPJ SOB Nº 03.507.415/0012-05.

CESSIONÁRIA: PREFEITURA MUNICIPAL DE COMODORO - MT. **CNPJ:** 01.367.853/0001-29.

PRAZO: 02 (DOIS) ANOS, CONTADOS A PARTIR DA ASSINATURA DO TERMO.

ASSINAM: PELA SEAF A SECRETÁRIA: **APARECIDA MARIA BORGES BEZERRA**

E PELA PREFEITURA MUNICIPAL DE COMODORO - MT. **PREFEITO:** **ROGERIO VILELA VICTOR DE OLIVEIRA**

DATA DA ASSINATURA DO TERMO: 21 DE DEZEMBRO DE 2022.

APARECIDA MARIA BORGES BEZERRA

SECRETÁRIA DE ESTADO DE AGRICULTURA FAMILIAR E ASSUNTOS FUNDIÁRIOS / SEAF/MT

EXTRATO DO TERMO DE CESSÃO DE USO Nº 0468/2022 - (PROC. 05038/2022- SEAF-MT)

OBJETO: 10 (DEZ) BANCA DE FEIRA SANFONADA - **RP:** 01143564 a 01143573.

ADQUIRIDO COM RECURSOS DA SECRETARIA DE AGRICULTURA FAMILIAR SEAF/MT;

CEDENTE: SECRETARIA DE ESTADO DE AGRICULTURA FAMILIAR-SEAF, CNPJ SOB Nº 03.507.415/0012-05.

CESSIONÁRIA: PREFEITURA MUNICIPAL DE NOVA CANAÃ DO NORTE-MT. **CNPJ:** 03.238.912/0001-94

PRAZO: 02 (DOIS) ANOS, CONTADOS A PARTIR DA ASSINATURA DO TERMO.

ASSINAM: PELA SEAF A SECRETÁRIA: **APARECIDA MARIA BORGES BEZERRA**

E PELA PREFEITURA MUNICIPAL DE NOVA CANAÃ DO NORTE- MT. **PREFEITO:** **RUBENS ROBERTO ROSA**

DATA DA ASSINATURA DO TERMO: 16 DE DEZEMBRO DE 2022.

APARECIDA MARIA BORGES BEZERRA

SECRETÁRIA DE ESTADO DE AGRICULTURA FAMILIAR E ASSUNTOS FUNDIÁRIOS / SEAF/MT

EXTRATO DO TERMO DE CESSÃO DE USO Nº 0453/2022 - (PROC. 04937/2022- SEAF-MT)**OBJETO:** 01 (UMA) PATRULHA MECANIZADA - **RP:** 01144468A01144379. ADQUIRIDO COM RECURSOS DA SECRETARIA DE AGRICULTURA FAMILIAR SEAF/MT;**CEDENTE:** SECRETARIA DE ESTADO DE AGRICULTURA FAMILIAR-SEAF, CNPJ SOB Nº 03.507.415/0012-05.**CESSIONÁRIA:** PREFEITURA MUNICIPAL DE NOVA XAVANTINA- MT. **CNPJ:** 15.024.045/2001- 73**PRAZO:** 02 (DOIS) ANOS, CONTADOS A PARTIR DA ASSINATURA DO TERMO.**ASSINAM:** PELA SEAF A SECRETÁRIA: **APARECIDA MARIA BORGES BEZERRA**E PELA PREFEITURA MUNICIPAL DE NOVA XAVANTINA- MT. **PREFEITO: JOÃO MACHADO NETO****DATA DA ASSINATURA DO TERMO:** 07 DE DEZEMBRO DE 2022.**APARECIDA MARIA BORGES BEZERRA**

SECRETÁRIA DE ESTADO DE AGRICULTURA FAMILIAR E ASSUNTOS FUNDIÁRIOS / SEAF/MT

EXTRATO DO TERMO DE CESSÃO DE USO Nº 0457/2022 - (PROC. 04869/2022- SEAF-MT)**OBJETO:** 01 (UM) VEÍCULO CAMINHONETE L200 - **RP:** 01144415. ADQUIRIDO COM RECURSOS DA SECRETARIA DE AGRICULTURA FAMILIAR SEAF/MT;**CEDENTE:** SECRETARIA DE ESTADO DE AGRICULTURA FAMILIAR-SEAF, CNPJ SOB Nº 03.507.415/0012-05.**CESSIONÁRIA:** PREFEITURA MUNICIPAL DE ARAGUAIANA - MT. **CNPJ:** 03.239.035/0001-76.**PRAZO:** 02 (DOIS) ANOS, CONTADOS A PARTIR DA ASSINATURA DO TERMO.**ASSINAM:** PELA SEAF A SECRETÁRIA: **APARECIDA MARIA BORGES BEZERRA**E PELA PREFEITURA MUNICIPAL DE ARAGUAIANA- MT. **PREFEITO: GETULIO DUTRA VIEIRA NETO****DATA DA ASSINATURA DO TERMO:** 01 DE DEZEMBRO DE 2022.**APARECIDA MARIA BORGES BEZERRA**

SECRETÁRIA DE ESTADO DE AGRICULTURA FAMILIAR E ASSUNTOS FUNDIÁRIOS / SEAF/MT

EXTRATO DO TERMO DE CESSÃO DE USO Nº O 0455/2022 - (PROC. 04869/2022- SEAF-MT)**OBJETO:** 01 (UM) VEÍCULO PICK-UP STRADA CABINE PLUS - **RP:** 1143657.

ADQUIRIDO COM RECURSOS DA SECRETARIA DE AGRICULTURA FAMILIAR SEAF/MT;

CEDENTE: SECRETARIA DE ESTADO DE AGRICULTURA FAMILIAR-SEAF, CNPJ SOB Nº 03.507.415/0012-05.**CESSIONÁRIA:** PREFEITURA MUNICIPAL DE APIACÁS - MT. **CNPJ:** 01.321.850/0001-54.**PRAZO:** 02 (DOIS) ANOS, CONTADOS A PARTIR DA ASSINATURA DO TERMO.**ASSINAM:** PELA SEAF A SECRETÁRIA: **APARECIDA MARIA BORGES BEZERRA**E PELA PREFEITURA MUNICIPAL DE APIACÁS - MT. **PREFEITO: JULIO CESAR DOS SANTOS****DATA DA ASSINATURA DO TERMO:** 01 DE DEZEMBRO DE 2022.**APARECIDA MARIA BORGES BEZERRA**

SECRETÁRIA DE ESTADO DE AGRICULTURA FAMILIAR E ASSUNTOS FUNDIÁRIOS / SEAF/MT

EXTRATO DO TERMO DE CESSÃO DE USO Nº O 0455/2022 - (PROC. 04869/2022- SEAF-MT)**OBJETO:** 01 (UM) VEÍCULO CAMINHONETE L200 - **RP:** 01144415. ADQUIRIDO COM RECURSOS DA SECRETARIA DE AGRICULTURA FAMILIAR SEAF/MT;**CEDENTE:** SECRETARIA DE ESTADO DE AGRICULTURA FAMILIAR-SEAF, CNPJ SOB Nº 03.507.415/0012-05.**CESSIONÁRIA:** PREFEITURA MUNICIPAL DE APIACÁS - MT. **CNPJ:** 03.239.035/0001-76.**PRAZO:** 02 (DOIS) ANOS, CONTADOS A PARTIR DA ASSINATURA DO TERMO.**ASSINAM:** PELA SEAF A SECRETÁRIA: **APARECIDA MARIA BORGES BEZERRA**E PELA PREFEITURA MUNICIPAL DE APIACÁS - MT. **PREFEITO: JULIO CESAR DOS SANTOS****DATA DA ASSINATURA DO TERMO:** 01 DE DEZEMBRO DE 2022.**APARECIDA MARIA BORGES BEZERRA**

SECRETÁRIA DE ESTADO DE AGRICULTURA FAMILIAR E ASSUNTOS FUNDIÁRIOS / SEAF/MT

EXTRATO DO TERMO DE PERMISSÃO DE USO Nº 0120/2022 - (PROC. 04832/2022- SEAF-MT)**OBJETO:** 01 (UMA) PATRULHA MECANIZADA - **RP:** 1144464, 1144380, E 901613

ADQUIRIDO COM RECURSOS DA SECRETARIA DE AGRICULTURA FAMILIAR SEAF/MT;

CEDENTE: SECRETARIA DE ESTADO DE AGRICULTURA FAMILIAR-SEAF, CNPJ SOB Nº 03.507.415/0012-05.**CESSIONÁRIA:** ASSOCIAÇÃO DOS AGRICULTORES FAMILIARES DO ASSENTAMENTO VALE DO PRATA DO MUNICIPIO DE PEDRA PRETA - MT. **CNPJ:** 10.225.459/0001-47.**PRAZO:** 01 (UM) ANO, CONTADOS A PARTIR DA ASSINATURA DO TERMO.**ASSINAM:** PELA SEAF A SECRETÁRIA: **APARECIDA MARIA BORGES BEZERRA**E PELA ASSOCIAÇÃO DOS AGRICULTORES FAMILIARES DO ASSENTAMENTO VALE DO PRATA DO MUNICIPIO DE PEDRA PRETA - MT. **PRESIDENTE: IVONILDE PEREIRA LOIOLA.****DATA DA ASSINATURA DO TERMO:** 30 DE NOVEMBRO DE 2022.**APARECIDA MARIA BORGES BEZERRA**

SECRETÁRIA DE ESTADO DE AGRICULTURA FAMILIAR E ASSUNTOS FUNDIÁRIOS / SEAF/MT

EXTRATO DO TERMO DE CESSÃO DE USO Nº O 0262/2022 - (PROC. 04831/2022- SEAF-MT)**OBJETO:** 01 (UMA) PATRULHA MECANIZADA - **RP:** 01144459, 01144379 E 901611

ADQUIRIDO COM RECURSOS DA SECRETARIA DE AGRICULTURA FAMILIAR SEAF/MT;

CEDENTE: SECRETARIA DE ESTADO DE AGRICULTURA FAMILIAR-SEAF, CNPJ SOB Nº 03.507.415/0012-05.**CESSIONÁRIA:** PREFEITURA MUNICIPAL DE JANGADA - MT. **CNPJ:** 24.772.147/0001-68.**PRAZO:** 02 (DOIS) ANOS, CONTADOS A PARTIR DA ASSINATURA DO TERMO.**ASSINAM:** PELA SEAF A SECRETÁRIA: **APARECIDA MARIA BORGES BEZERRA**E PELA PREFEITURA MUNICIPAL DE JANGADA - MT. **PREFEITO: ROGERIO DE OLIVEIRA MEIRA****DATA DA ASSINATURA DO TERMO:** 30 DE NOVEMBRO DE 2022.**APARECIDA MARIA BORGES BEZERRA**

SECRETÁRIA DE ESTADO DE AGRICULTURA FAMILIAR E ASSUNTOS FUNDIÁRIOS / SEAF/MT

EXTRATO DO TERMO DE PERMISSÃO DE USO Nº 0120/2022 - (PROC. 04832/2022- SEAF-MT)**OBJETO:** 01 (UMA) PICK UP STRADA - **RP:** 1143660 ADQUIRIDO COM RECURSOS DA SECRETARIA DE AGRICULTURA FAMILIAR SEAF/MT;**CEDENTE:** SECRETARIA DE ESTADO DE AGRICULTURA FAMILIAR-SEAF, CNPJ SOB Nº 03.507.415/0012-05.**CESSIONÁRIA:** ASSOCIAÇÃO A UWE UPTABI - MT. **CNPJ:** 09.315.525/0001-90.**PRAZO:** 01 (UM) ANO, CONTADOS A PARTIR DA ASSINATURA DO TERMO.**ASSINAM:** PELA SEAF A SECRETÁRIA: **APARECIDA MARIA BORGES BEZERRA**E PELA ASSOCIAÇÃO A UWE UPTABI - MT. **PRESIDENTE: BARTOLOMEU PATIRA PRONHÔPA.****DATA DA ASSINATURA DO TERMO:** 29 DE NOVEMBRO DE 2022.**APARECIDA MARIA BORGES BEZERRA**

SECRETÁRIA DE ESTADO DE AGRICULTURA FAMILIAR E ASSUNTOS FUNDIÁRIOS / SEAF/MT

EXTRATO DO TERMO DE CESSÃO DE USO Nº 0429/2022 - (PROC. 04739/2022- SEAF-MT)

OBJETO: 01 (UM) VEÍCULO STRADA E 1 (UM) VEÍCULO CAMINHONETE L 200 - **RP:** 898574, 01144379 E 1144417
ADQUIRIDO COM RECURSOS DA SECRETARIA DE AGRICULTURA FAMILIAR SEAF/MT;

CEDENTE: SECRETARIA DE ESTADO DE AGRICULTURA FAMILIAR-SEAF, CNPJ SOB Nº 03.507.415/0012-05.

CESSIONÁRIA: PREFEITURA MUNICIPAL DE PLANALTO DA SERRA - MT. **CNPJ:** 37.465.176/0001-29.

PRAZO: 02 (DOIS) ANOS, CONTADOS A PARTIR DA ASSINATURA DO TERMO.

ASSINAM: PELA SEAF A SECRETÁRIA: **APARECIDA MARIA BORGES BEZERRA**

E PELA PREFEITURA MUNICIPAL DE PLANALTO DA SERRA - MT.

PREFEITO: NATAL ALVES DE ASSIS SOBRINHO

DATA DA ASSINATURA DO TERMO: 30 DE NOVEMBRO DE 2022.

APARECIDA MARIA BORGES BEZERRA

SECRETÁRIA DE ESTADO DE AGRICULTURA FAMILIAR E ASSUNTOS FUNDIÁRIOS / SEAF/MT

EXTRATO DO TERMO DE CESSÃO DE USO Nº 0419/2022 - (PROC. 04699/2022- SEAF-MT)

OBJETO: 01 (UM) VEICULO CAMINHONETE L200 - **RP:** 01144429
ADQUIRIDO COM RECURSOS DA SECRETARIA DE AGRICULTURA FAMILIAR SEAF/MT;

CEDENTE: SECRETARIA DE ESTADO DE AGRICULTURA FAMILIAR-SEAF, CNPJ SOB Nº 03.507.415/0012-05.

CESSIONÁRIA: PREFEITURA MUNICIPAL DE JACIARA - MT. **CNPJ:** 03.347.135/0001-16.

PRAZO: 02 (DOIS) ANOS, CONTADOS A PARTIR DA ASSINATURA DO TERMO.

ASSINAM: PELA SEAF A SECRETÁRIA: **APARECIDA MARIA BORGES BEZERRA**

E PELA PREFEITURA MUNICIPAL DE JACIARA - MT. **PREFEITO:** **ANDREIA WAGNER**

DATA DA ASSINATURA DO TERMO: 22 DE NOVEMBRO DE 2022.

APARECIDA MARIA BORGES BEZERRA

SECRETÁRIA DE ESTADO DE AGRICULTURA FAMILIAR E ASSUNTOS FUNDIÁRIOS / SEAF/MT

EXTRATO DO TERMO DE CESSÃO DE USO Nº 0426/2022 - (PROC. 04775/2022- SEAF-MT)

OBJETO: 01 (UM) VEICULO CAMINHONETE L200 - **RP:** 01144404
ADQUIRIDO COM RECURSOS DA SECRETARIA DE AGRICULTURA FAMILIAR SEAF/MT;

CEDENTE: SECRETARIA DE ESTADO DE AGRICULTURA FAMILIAR-SEAF, CNPJ SOB Nº 03.507.415/0012-05.

CESSIONÁRIA: PREFEITURA MUNICIPAL DE JUSCIMEIRA - MT. **CNPJ:** 15.023.955/0001-31.

PRAZO: 02 (DOIS) ANOS, CONTADOS A PARTIR DA ASSINATURA DO TERMO.

ASSINAM: PELA SEAF A SECRETÁRIA: **APARECIDA MARIA BORGES BEZERRA**

E PELA PREFEITURA MUNICIPAL DE JUSCIMEIRA - MT. **PREFEITO:** **MOISÉS DOS SANTOS**

DATA DA ASSINATURA DO TERMO: 22 DE NOVEMBRO DE 2022.

APARECIDA MARIA BORGES BEZERRA

SECRETÁRIA DE ESTADO DE AGRICULTURA FAMILIAR E ASSUNTOS FUNDIÁRIOS / SEAF/MT

EXTRATO DO TERMO DE CESSÃO DE USO Nº 0417/2022 - (PROC. 04688/2022- SEAF-MT)

OBJETO: 01 (UM) VEICULO CAMINHONETE L200 - **RP:** 01144431
ADQUIRIDO COM RECURSOS DA SECRETARIA DE AGRICULTURA FAMILIAR SEAF/MT;

CEDENTE: SECRETARIA DE ESTADO DE AGRICULTURA FAMILIAR-SEAF, CNPJ SOB Nº 03.507.415/0012-05.

CESSIONÁRIA: PREFEITURA MUNICIPAL DE GENERAL CARNEIRO - MT. **CNPJ:** 03.503.612/0001-95.

PRAZO: 02 (DOIS) ANOS, CONTADOS A PARTIR DA ASSINATURA DO TERMO.

ASSINAM: PELA SEAF A SECRETÁRIA: **APARECIDA MARIA BORGES BEZERRA**

E PELA PREFEITURA MUNICIPAL DE GENERAL CARNEIRO - MT.

PREFEITO: MARCELO DE AQUINO

DATA DA ASSINATURA DO TERMO: 22 DE NOVEMBRO DE 2022.

APARECIDA MARIA BORGES BEZERRA

SECRETÁRIA DE ESTADO DE AGRICULTURA FAMILIAR E ASSUNTOS FUNDIÁRIOS / SEAF/MT

EXTRATO DO TERMO DE PERMISSÃO DE USO Nº 0103/2022 - (PROC. 04662/2022- SEAF-MT)

OBJETO: 01 (UM) VEICULO CAMINHONETE L 200 - **RP:** 01144443
ADQUIRIDO COM RECURSOS DA SECRETARIA DE AGRICULTURA FAMILIAR SEAF/MT;

CEDENTE: SECRETARIA DE ESTADO DE AGRICULTURA FAMILIAR-SEAF, CNPJ SOB Nº 03.507.415/0012-05.

CESSIONÁRIA: ASSOCIAÇÃO DE AGRICULTORES FAMILIAR DA MINEIRA - MT. **CNPJ:** 12.081.788/0001-97.

PRAZO: 01 (UM) ANO, CONTADOS A PARTIR DA ASSINATURA DO TERMO.

ASSINAM: PELA SEAF A SECRETÁRIA: **APARECIDA MARIA BORGES BEZERRA**

E PELA ASSOCIAÇÃO DE AGRICULTORES FAMILIAR DA MINEIRA - MT.

PRESIDENTE: ALESSANDRA CARNEIRO DE SOUZA.

DATA DA ASSINATURA DO TERMO: 21 DE NOVEMBRO DE 2022.

APARECIDA MARIA BORGES BEZERRA

SECRETÁRIA DE ESTADO DE AGRICULTURA FAMILIAR E ASSUNTOS FUNDIÁRIOS / SEAF/MT

EXTRATO DO TERMO DE CESSÃO DE USO Nº 0002/2022 - (PROC. 00011/2022- SEAF-MT)

OBJETO: 01 (UM) CAMINHÃO BASCULANTE 12 M3 - **RP:** 901766
ADQUIRIDO COM RECURSOS DA SECRETARIA DE AGRICULTURA FAMILIAR SEAF/MT;

CEDENTE: SECRETARIA DE ESTADO DE AGRICULTURA FAMILIAR-SEAF, CNPJ SOB Nº 03.507.415/0012-05.

CESSIONÁRIA: PREFEITURA MUNICIPAL DE BARÃO DE MELGAÇO - MT. **CNPJ:** 03.507.563/0001-69.

PRAZO: 02 (DOIS) ANOS, CONTADOS A PARTIR DA ASSINATURA DO TERMO.

ASSINAM: PELA SEAF A SECRETÁRIA: **APARECIDA MARIA BORGES BEZERRA**

E PELA PREFEITURA MUNICIPAL DE BARÃO DE MELGAÇO - MT.

PREFEITA: MARGARETH GONÇALVES DA SILVA.

DATA DA ASSINATURA DO TERMO: 22 DE NOVEMBRO DE 2022.

APARECIDA MARIA BORGES BEZERRA

SECRETÁRIA DE ESTADO DE AGRICULTURA FAMILIAR E ASSUNTOS FUNDIÁRIOS / SEAF/MT

EXTRATO DO TERMO DE CESSÃO DE USO Nº 0391/2022 - (PROC. 00011/2022- SEAF-MT)

OBJETO: 01 (UM) CAMINHÃO BASCULANTE 12 M3 - **RP:** 901766
ADQUIRIDO COM RECURSOS DA SECRETARIA DE AGRICULTURA FAMILIAR SEAF/MT;

CEDENTE: SECRETARIA DE ESTADO DE AGRICULTURA FAMILIAR-SEAF, CNPJ SOB Nº 03.507.415/0012-05.

CESSIONÁRIA: PREFEITURA MUNICIPAL DE BARÃO DE MELGAÇO - MT. **CNPJ:** 03.507.563/0001-69.

PRAZO: 02 (DOIS) ANOS, CONTADOS A PARTIR DA ASSINATURA DO TERMO.

ASSINAM: PELA SEAF A SECRETÁRIA: **APARECIDA MARIA BORGES BEZERRA**

E PELA PREFEITURA MUNICIPAL DE BARÃO DE MELGAÇO - MT.

PREFEITA: MARGARETH GONÇALVES DA SILVA.

DATA DA ASSINATURA DO TERMO: 22 DE NOVEMBRO DE 2022.

APARECIDA MARIA BORGES BEZERRA

SECRETÁRIA DE ESTADO DE AGRICULTURA FAMILIAR E ASSUNTOS FUNDIÁRIOS / SEAF/MT

EXTRATO DO TERMO DE PERMISSÃO DE USO Nº 0115/2022 - (PROC. 04795/2022- SEAF-MT)

OBJETO: 01 (UM) VEÍCULO PICK-UP STRADA, 2 (DOIS) MICROTRATOR, 2 (DOIS) TRITURADOR DE GRÃOS, 3 (TREZ) PERFURADOR DE SOLO, 1 (UMA) ROÇADEIRA HIDRAULICA - **RP:** 1144189, 1144388, 1144389, 1143838, 1143839, 1144391, 1144392, 1144393 E 1143840

ADQUIRIDO COM RECURSOS DA SECRETARIA DE AGRICULTURA FAMILIAR SEAF/MT;

CEDENTE: SECRETARIA DE ESTADO DE AGRICULTURA FAMILIAR-SEAF, CNPJ SOB Nº 28.031.630/0001-42.

CESSIONÁRIA: ASSOCIAÇÃO AREME DAS MULHERES INDIGENA MERURI - MT. **CNPJ:** 10.225.459/0001-47.

PRAZO: 01 (UM) ANO, CONTADOS A PARTIR DA ASSINATURA DO TERMO.

ASSINAM: PELA SEAF A SECRETÁRIA: **APARECIDA MARIA BORGES BEZERRA**

E PELA ASSOCIAÇÃO AREME DAS MULHERES INDIGENA MERURI - MT. **PRESIDENTE:** **OSMAR RODRIGUES AROENOGUAIWU.**

DATA DA ASSINATURA DO TERMO: 29 DE NOVEMBRO DE 2022.

APARECIDA MARIA BORGES BEZERRA

SECRETÁRIA DE ESTADO DE AGRICULTURA FAMILIAR E ASSUNTOS FUNDIÁRIOS / SEAF/MT

EXTRATO DO TERMO DE PERMISSÃO DE USO Nº 0112/2022 - (PROC. 04589/2022- SEAF-MT)

OBJETO: 30 (UM) BARRACAS/TENDAS DE FEIRA SANFONADA - RP: 01143534 A 01143539 E 01143624 A 1143647

ADQUIRIDO COM RECURSOS DA SECRETARIA DE AGRICULTURA FAMILIAR SEAF/MT;

CEDENTE: SECRETARIA DE ESTADO DE AGRICULTURA FAMILIAR-SEAF, CNPJ SOB Nº 28.031.630/0001-42.

CESSIONÁRIA: ASSOCIAÇÃO DOS PERMISSIONÁRIOS DO TERMINAL ATACADISTA DE CUIABÁ - MT. **CNPJ:** 01.891.353/0001-91.

PRAZO: 01 (UM) ANO, CONTADOS A PARTIR DA ASSINATURA DO TERMO.

ASSINAM: PELA SEAF A SECRETÁRIA: **APARECIDA MARIA BORGES BEZERRA**

E PELA ASSOCIAÇÃO DOS PERMISSIONÁRIOS DO TERMINAL ATACADISTA DE CUIABÁ - MT. **PRESIDENTE:** **MARILDA FATIMA GIRALDELLI.**

DATA DA ASSINATURA DO TERMO: 13 DE DEZEMBRO DE 2022.

APARECIDA MARIA BORGES BEZERRA

SECRETÁRIA DE ESTADO DE AGRICULTURA FAMILIAR E ASSUNTOS FUNDIÁRIOS / SEAF/MT

EXTRATO DO TERMO DE CESSÃO DE USO Nº 0339/2022 - (PROC. 04399/2022- SEAF-MT)

OBJETO: 01 (UM) VEÍCULO PICK-UP HILUX CABINE SIMPLES - RP: 01143664

ADQUIRIDO COM RECURSOS DA SECRETARIA DE AGRICULTURA FAMILIAR SEAF/MT;

CEDENTE: SECRETARIA DE ESTADO DE AGRICULTURA FAMILIAR-SEAF, CNPJ SOB Nº 03.507.415/0012-05.

CESSIONÁRIA: PREFEITURA MUNICIPAL DE CAMPO VERDE - MT. **CNPJ:** 24.950.495/0001-88.

PRAZO: 02 (DOIS) ANOS, CONTADOS A PARTIR DA ASSINATURA DO TERMO.

ASSINAM: PELA SEAF A SECRETÁRIA: **APARECIDA MARIA BORGES BEZERRA**

E PELA PREFEITURA MUNICIPAL DE CAMPO VERDE - MT. **PREFEITA:** **ALEXANDRE LOPES DE OLIVEIRA.**

DATA DA ASSINATURA DO TERMO: 31 DE OUTUBRO DE 2022.

APARECIDA MARIA BORGES BEZERRA

SECRETÁRIA DE ESTADO DE AGRICULTURA FAMILIAR E ASSUNTOS FUNDIÁRIOS / SEAF/MT

EXTRATO DO TERMO DE CESSÃO DE USO Nº 0330/2022 - (PROC. 04122/2022- SEAF-MT)

OBJETO: 20 (VINTE) BARRACAS/TENDAS E 01 (UM) VEICULO PICK-UP STRADA CABINE PLUS - RP: 011443604 A 01143623 E 01143652

ADQUIRIDO COM RECURSOS DA SECRETARIA DE AGRICULTURA FAMILIAR SEAF/MT;

CEDENTE: SECRETARIA DE ESTADO DE AGRICULTURA FAMILIAR-SEAF, CNPJ SOB Nº 03.507.415/0012-05.

CESSIONÁRIA: PREFEITURA MUNICIPAL DE PRIMAVERA DO OESTE - MT. **CNPJ:** 01.974.088/0001-05.

PRAZO: 02 (DOIS) ANOS, CONTADOS A PARTIR DA ASSINATURA DO TERMO.

ASSINAM: PELA SEAF A SECRETÁRIA: **APARECIDA MARIA BORGES BEZERRA**

E PELA PREFEITURA MUNICIPAL DE PRIMAVERA DO OESTE - MT. **PREFEITA:** **LEONARDO TADEU BORTOLIN.**

DATA DA ASSINATURA DO TERMO: 31 DE OUTUBRO DE 2022.

APARECIDA MARIA BORGES BEZERRA

SECRETÁRIA DE ESTADO DE AGRICULTURA FAMILIAR E ASSUNTOS FUNDIÁRIOS / SEAF/MT

EXTRATO DO TERMO DE CESSÃO DE USO Nº 0327/2022 - (PROC. 04117/2022- SEAF-MT)

OBJETO: 10 (DEZ) BARRACAS/TENDAS - RP: 01143544 A 01143553

ADQUIRIDO COM RECURSOS DA SECRETARIA DE AGRICULTURA FAMILIAR SEAF/MT;

CEDENTE: SECRETARIA DE ESTADO DE AGRICULTURA FAMILIAR-SEAF, CNPJ SOB Nº 03.507.415/0012-05.

CESSIONÁRIA: PREFEITURA MUNICIPAL DE DOM AQUINO - MT. **CNPJ:** 03.347.119/0001-23.

PRAZO: 02 (DOIS) ANOS, CONTADOS A PARTIR DA ASSINATURA DO TERMO.

ASSINAM: PELA SEAF A SECRETÁRIA: **APARECIDA MARIA BORGES BEZERRA**

E PELA PREFEITURA MUNICIPAL DE DOM AQUINO - MT. **PREFEITA:**

VALDECIO LUIZ DA COSTA.

DATA DA ASSINATURA DO TERMO: 10 DE OUTUBRO DE 2022.

APARECIDA MARIA BORGES BEZERRA

SECRETÁRIA DE ESTADO DE AGRICULTURA FAMILIAR E ASSUNTOS FUNDIÁRIOS / SEAF/MT

EXTRATO DO TERMO DE CESSÃO DE USO Nº 0325/2022 - (PROC. 04113/2022- SEAF-MT)

OBJETO: 10 (DEZ) BARRACAS/TENDAS DE FEIRA SANFONADA, 02 (DOIS) CAMINHÕES BASCULANTE 12M³, 04 (QUATRO) RESFRIADORES DE LEITE 1.000 LITROS e 01 (UMA) PLANTADEIRA ADUBADEIRA 03 LINHAS - RP: 01144076 A 01144085, 01144188, 0898744. 898659, 898660, 898661 E 898662.

ADQUIRIDO COM RECURSOS DA SECRETARIA DE AGRICULTURA FAMILIAR SEAF/MT;

CEDENTE: SECRETARIA DE ESTADO DE AGRICULTURA FAMILIAR-SEAF, CNPJ SOB Nº 03.507.415/0012-05.

CESSIONÁRIA: PREFEITURA MUNICIPAL DE COTRIGUAÇU - MT. **CNPJ:** 37.465.309/0001-67.

PRAZO: 02 (DOIS) ANOS, CONTADOS A PARTIR DA ASSINATURA DO TERMO.

ASSINAM: PELA SEAF A SECRETÁRIA: **APARECIDA MARIA BORGES BEZERRA**

E PELA PREFEITURA MUNICIPAL DE COTRIGUAÇU - MT. **PREFEITA:**

OLIRIO OLIVEIRA DOS SANTOS.

DATA DA ASSINATURA DO TERMO: 08 DE NOVEMBRO DE 2022.

APARECIDA MARIA BORGES BEZERRA

SECRETÁRIA DE ESTADO DE AGRICULTURA FAMILIAR E ASSUNTOS FUNDIÁRIOS / SEAF/MT

TERMO DE RESCISÃO CONSENSUAL DO CONVÊNIO Nº. 0134/2020

PARTES: SECRETARIA DE ESTADO DE AGRICULTURA FAMILIAR - SEAF/MT CNPJ nº. 03.507.415/0012-05, e a PREFEITURA MUNICIPAL DE ITANHANGÁ - 07.209.225/0001-00.

OBJETO: Implantação de uma Unidade de Referência Tecnológica da cadeia produtiva do leite no município.

DA INALTERABILIDADE: Ratificar as demais cláusulas do Convênio original não abrangidas neste instrumento.

DATA DA ASSINATURA : 27 de março de 2023.

SIGNATÁRIA: APARECIDA MARIA BORGES BEZERRA - Secretária de Estado de Agricultura Familiar - SEAF/MT.

ADMINISTRAÇÃO INDIRETA

FAPEMAT

FUNDAÇÃO DE AMPARO À PESQUISA

EXTRATO DO TERMO DE CONCESSÃO E ACEITAÇÃO DE AUXÍLIO À PROJETO DE PESQUISA - EDITAL Nº 001/2022 -PROGRAMA DE APOIO À FIXAÇÃO DE JOVENS DOUTORES NO BRASIL FAPEMAT/ CNPq/ PRO-2023/00162.

CONCEDENTE: Fundação de Amparo à Pesquisa do Estado de Mato Grosso - FAPEMAT. **INSTITUIÇÃO EXECUTORA:** UNIVERSIDADE FEDERAL DE MATO GROSSO - UFMT. **CONCESSIONÁRIO:** **Janessa Sampaio de Abreu Ribeiro.** **OBJETO:** Auxílio financeiro para desenvolvimento e conclusão do Projeto de Pesquisa **Valor:** R\$ 48.195,00 (Quarenta e oito mil cento e noventa e cinco reais). **Duração:** 24 meses; **DATA DE ASSINATURA:** 27/03/2023. **ASSINAM:** Marcos de Sá Fernandes da Silva - Presidente da FAPEMAT, Leandro Dênis Battirola - Pró-Reitor da UFMT e **Janessa Sampaio de Abreu Ribeiro** - Concessionário

EXTRATO DO TERMO DE CONCESSÃO E ACEITAÇÃO DE AUXÍLIO À PROJETO DE PESQUISA - EDITAL FAPEMAT Nº 014/2022 -CIÊNCIAS EXATAS E DA TERRA/ PRO-2023/0046.

CONCEDENTE: Fundação de Amparo à Pesquisa do Estado de Mato Grosso - FAPEMAT. **INSTITUIÇÃO EXECUTORA:** UNIVERSIDADE DO ESTADO DE MATO GROSSO - UNEMAT. **CONCESSIONÁRIO:** **Benevid Felix Silva.** **OBJETO:** Auxílio financeiro para desenvolvimento e conclusão do Projeto de Pesquisa **Valor:** R\$ 137.000,00 (Cento e trinta e sete mil reais). **Duração:** 15 meses; **DATA DE ASSINATURA:** 03/04/2023. **ASSINAM:** Marcos de Sá Fernandes da Silva - Presidente da FAPEMAT, Vera Lúcia da Rocha Maquêa - Reitora da UNEMAT e **Benevid Felix Silva** - Concessionário

EXTRATO DO TERMO DE CONCESSÃO E ACEITAÇÃO DE AUXÍLIO À PROJETO DE PESQUISA - EDITAL FAPEMAT Nº 014/2022 -CIÊNCIAS EXATAS E DA TERRA/ PRO-2023/0045.

CONCEDENTE: Fundação de Amparo à Pesquisa do Estado de Mato Grosso - FAPEMAT. **INSTITUIÇÃO EXECUTORA:** UNIVERSIDADE DO ESTADO DE MATO GROSSO - UNEMAT. **CONCESSIONÁRIO:** **Tadeu Miranda de Queiroz.** **OBJETO:** Auxílio financeiro para desenvolvimento e conclusão do Projeto de Pesquisa **Valor:** R\$ 150.000,00 (Cento e cinquenta mil reais). **Duração:** 15 meses; **DATA DE ASSINATURA:** 03/04/2023. **ASSINAM:** Marcos de Sá Fernandes da Silva - Presidente da FAPEMAT, Vera Lúcia da Rocha Maquêa - Reitora da UNEMAT e **Tadeu Miranda de Queiroz** - Concessionário

EXTRATO DO TERMO DE CONCESSÃO E ACEITAÇÃO DE AUXÍLIO À PROJETO DE PESQUISA - EDITAL FAPEMAT Nº 014/2022 -CIÊNCIAS EXATAS E DA TERRA/ PRO-2023/0084.

CONCEDENTE: Fundação de Amparo à Pesquisa do Estado de Mato Grosso - FAPEMAT. **INSTITUIÇÃO EXECUTORA:** UNIVERSIDADE FEDERAL DE MATO GROSSO - UFMT. **CONCESSIONÁRIO:** **Daniel Thomaz Giacomelli Nunes Maciel.** **OBJETO:** Auxílio financeiro para desenvolvimento e conclusão do Projeto de Pesquisa **Valor:** R\$ 112.575,00 (Cento e doze mil quinhentos e setenta e cinco reais). **Duração:** 15 meses; **DATA DE ASSINATURA:** 03/04/2023. **ASSINAM:** Marcos de Sá Fernandes da Silva - Presidente da FAPEMAT, Leandro Dênis Battirola - Pró-Reitor da UFMT e **Daniel Thomaz Giacomelli Nunes Maciel** - Concessionário

EXTRATO DO TERMO DE CONCESSÃO E ACEITAÇÃO DE AUXÍLIO À PROJETO DE PESQUISA - EDITAL FAPEMAT Nº 014/2022 -CIÊNCIAS EXATAS E DA TERRA/ PRO-2023/0043.

CONCEDENTE: Fundação de Amparo à Pesquisa do Estado de Mato Grosso - FAPEMAT. **INSTITUIÇÃO EXECUTORA:** UNIVERSIDADE FEDERAL DE MATO GROSSO - UFMT. **CONCESSIONÁRIO:** **Jonatas Emmanuel Borges.** **OBJETO:** Auxílio financeiro para desenvolvimento e conclusão do Projeto de Pesquisa **Valor:** R\$ 143.753,24 (Cento e quarenta e três mil setecentos e cinquenta e três reais e vinte e quatro centavos). **Duração:** 15 meses; **DATA DE ASSINATURA:** 03/04/2023. **ASSINAM:** Marcos de Sá Fernandes da Silva - Presidente da FAPEMAT, Leandro Dênis Battirola - Pró-Reitor da UFMT e **Jonatas Emmanuel Borges** - Concessionário

UNEMAT

UNIVERSIDADE DO ESTADO DE MATO GROSSO

EXTRATO DO CONTRATO Nº 013/2023 - UNEMAT

PARTES: UNIVERSIDADE DO ESTADO DE MATO GROSSO / FORT CONSTRUTORA LTDA - EPP, CNPJ sob o n.º 20.004.665/0001-80
DO OBJETO: a construção do banheiro da Reitoria da Universidade do Estado de Mato Grosso Carlos Alberto Reyes Maldonado - UNEMAT, conforme especificado no processo administrativo nº UNEMAT-PRO-2022/27039.
DA ASSINATURA: 31/03/2023.
DO VALOR R\$ 645.729,51 (seiscentos e quarenta e cinco mil e setecentos e vinte e nove reais e cinquenta e um centavos).
GESTÃO: Darlan Guimarães Ribeiro, matrícula 124829.
FISCAL/MATRÍCULA: Alex Sandro Teixeira de Souza, matrícula nº 315273.
FISCAL SUPLENTE: Rafael Misorelli Dantas, matrícula 297054
DOTAÇÃO ORÇAMENTÁRIA: 26201.0001.12.364.528.2214.0700.449000 000.15010100.04.1
ELEMENTO DE DESPESA: 51 - Obras e Instalações.
ASSINAM: Profa. Dra. Vera Lucia da Rocha Maquêa - Reitora; Sra. Maria Odema Biava Boaria - Representante Legal.

AGER

AGÊNCIA ESTADUAL DE REGULAÇÃO

ATA DA QUINTA REUNIÃO ORDINÁRIA DELIBERATIVA DA DIRETORIA EXECUTIVA COLEGIADA DA AGER/MT DE 30 DE MARÇO DE 2023.

Ao Trigesimo dia do mês de março do ano de dois mil e vinte e três, com início às 09h39min, para a realização da Quinta Reunião Ordinária Deliberativa da Diretoria Executiva Colegiada da AGER/MT do ano de 2023, conforme convocação, sendo disponibilizada de maneira híbrida, sendo: presencial na sede da AGER/MT, situada na Avenida Carmindo de Campos, nº 329, Shangri-lá, Cuiabá-MT, e a distância/online via ferramenta Google Meet. Presente em sala, Luís Alberto Nespolo, Presidente Regulador, Dr. Felipe Tomaz Borges, Advogado-Geral Regulador e a lasmin Rodrigues de Sousa, Estagiaria de Pós-Graduação. A distância os Senhores, José Rodrigues Rocha Júnior, Diretor Regulador de Ouvidoria e Wilber Norio Ohara, Diretor Regulador de Energia, Ferrovia e Saneamento, abaixo assinados. Como participantes, à distância, Aroldo de Luna Cavalcanti, Diretor de Administração Sistêmica e Débora Inácio, Assessora de Comunicação da AGER/MT.

A Reunião contou com a seguinte pauta e decisões:

1. AGER-PRO-2022/02118 - Viação Novo Horizonte Ltda. Assunto: Termo de Notificação de Autuação, nº 673 - Recurso. Apresentar Relatório e Voto. Pauta solicitada pelo Diretor Regulador de Ouvidoria. A Diretoria Executiva Colegiada da AGER/MT, por unanimidade decide pelo recebimento do recurso, por tempestivo, e no MÉRITO, pelo seu DESPROVIMENTO, mantendo incólume o AUTO DE INFRAÇÃO nº 2527, que autou a recorrente pela inobservância de qualquer exigência desta lei complementar, decretos, resoluções ou demais normas sobre transporte coletivo rodoviário intermunicipal de passageiros, infringindo o disposto no Art. 55, inciso II, alínea "m", da Lei Complementar nº 432/2011, alterada pela Lei Complementar nº 687 de 13/04/2021, com manutenção da multa no valor de 30 (trinta) Unidades Padrão Fiscal do Estado de Mato Grosso. Nos termos do voto do Diretor Relator.
2. AGER-PRO-2022/01606 - Expresso Satélite Norte Ltda. Assunto: Termo de Notificação de Autuação, nº 0981 - Recurso. Apresentar Relatório e Voto. Pauta solicitada pelo Diretor Regulador de Ouvidoria. A Diretoria Executiva Colegiada da AGER/MT, por unanimidade decide pelo recebimento do recurso, por tempestivo, e no MÉRITO, pelo seu DESPROVIMENTO, mantendo incólume o AUTO DE INFRAÇÃO nº 2333, que autou a recorrente por supressão dos horários ordinários, sem autorização, infringindo o disposto no Art. 55, inciso II, alínea "e", da Lei Complementar nº 432/2011, alterada pela Lei Complementar alterada pela Lei Complementar nº 687 de 13/04/2021, com manutenção da multa no valor de 30 (trinta) Unidades Padrão Fiscal do Estado de Mato Grosso. Nos termos do voto do Diretor Relator.

3. AGER-PRO-2022/01232 - Expresso Satélite Norte Ltda. Assunto: Termo de Notificação de Autuação, nº 0629 - Recurso. Apresentar Relatório e Voto. Pauta solicitada pelo Diretor Regulador de Ouvidoria. A Diretoria Executiva Colegiada da AGER/MT, por unanimidade decide pelo recebimento do recurso, por tempestivo, e no MÉRITO, pelo seu DESPROVIMENTO, mantendo incólume o AUTO DE INFRAÇÃO nº 2330, que autou a recorrente por supressão dos horários ordinários, sem autorização, infringindo o disposto no Art. 55, inciso II, alínea "e", da Lei Complementar nº 432/2011, alterada pela Lei Complementar nº 687 de 13/04/2021, com manutenção da multa no valor de 30 (trinta) Unidades Padrão Fiscal do Estado de Mato Grosso. Nos termos do voto do Diretor Relator.

4. AGER-PRO-2022/01451 - Viação Novo Horizonte Ltda. Assunto: Auto de Apreensão nº 1963 - Recurso. Apresentar Relatório e Voto. Pauta solicitada pelo Diretor Regulador de Ouvidoria. A Diretoria Executiva Colegiada da AGER/MT, por unanimidade decide pelo recebimento do recurso, por tempestivo, e no MÉRITO, pelo seu DESPROVIMENTO, mantendo incólume o AUTO DE APREENSÃO nº 1963, que autou a recorrente por operação de serviço intermunicipal de transporte de passageiros em horário, itinerário ou seção não autorizados pela AGER/MT, infringindo o disposto no Art. 57, inciso I, alínea "a", da Lei Complementar nº 432/2011, alterada pela Lei Complementar nº 687 de 13/04/2021, com manutenção da multa no valor de 40 (quarenta) Unidades Padrão Fiscal do Estado de Mato Grosso. Nos termos do voto do Diretor Relator.

5. AGER-PRO-2022/01197 - Viação Novo Horizonte Ltda. Assunto: Termo de Notificação de Autuação nº 0757 - Recurso. Apresentar Relatório e Voto. Pauta solicitada pelo Diretor Regulador de Ouvidoria. A Diretoria Executiva Colegiada da AGER/MT, por unanimidade decide pelo recebimento do recurso, por tempestivo, e no MÉRITO, pelo seu DESPROVIMENTO, mantendo incólume o AUTO DE INFRAÇÃO nº 1821, que autou a recorrente por recusa ou retardamento no fornecimento de dados ou documentos administrativos, contábeis, comerciais, operacionais, patrimoniais, técnicos, tecnológicos, econômicos e financeiros exigidos pela AGER/MT, infringindo o disposto no Art. 55, inciso III, alínea "g", da Lei Complementar nº 432/2011, alterada pela Lei Complementar nº 687 de 13/04/2021, com manutenção da multa no valor de 55 (cinquenta e cinco) Unidades Padrão Fiscal do Estado de Mato Grosso. Nos termos do voto do Diretor Relator.

6. AGER-PRO-2022/01668 - Viação Novo Horizonte Ltda. Assunto: Termo de Notificação de Autuação n.º 0674 - Recurso. Apresentar Relatório e Voto. Pauta solicitada pelo Diretor Regulador de Ouvidoria. A Diretoria Executiva Colegiada da AGER/MT, por unanimidade decide pelo recebimento do recurso, por tempestivo, e no MÉRITO, pelo seu DESPROVIMENTO, mantendo incólume o AUTO DE INFRAÇÃO nº 2528, que autou a recorrente pela apresentação de sanitário sem condições de utilização, infringindo o disposto no Art. 55, inciso I, alínea "f", da Lei Complementar nº 432/2011, alterada pela Lei Complementar nº 687 de 13/04/2021, com manutenção da multa no valor de 15 (quinze) Unidades Padrão Fiscal do Estado de Mato Grosso. Nos termos do voto do Diretor Relator.

7. AGER-PRO-2022/01991 - União Transporte e Turismo Ltda. Assunto: Termo de Notificação de Autuação n.º 0836 - Recurso. Apresentar Relatório e Voto. Pauta solicitada pelo Diretor Regulador de Ouvidoria. A Diretoria Executiva Colegiada da AGER/MT, por unanimidade decide pelo recebimento do recurso, por tempestivo, e no MÉRITO, pelo seu DESPROVIMENTO, mantendo incólume o AUTO DE INFRAÇÃO nº 2507, que autou a recorrente pelo transporte de passageiros em número superior à lotação autorizada, infringindo o disposto no Art. 55, inciso III, alínea "a", da Lei Complementar nº 432/2011, alterada pela Lei Complementar nº 687 de 13/04/2021, com manutenção da multa no valor de 55 (cinquenta e cinco) Unidades Padrão Fiscal do Estado de Mato Grosso.

8. AGER-PRO-2022/00662 - AGER/MT. Assunto: Credenciamento de Verificador Independente - Fiscalização SFE/MT. Apresentar Relatório e Voto. Pauta solicitada pelo Diretor Regulador de Energia, Ferrovias e Saneamento. A Diretoria Executiva Colegiada da AGER/MT, por unanimidade decide por:

a) Realização de Consulta Pública por 30 dias, organizada pela Unidade de Normatização com apoio técnico da Superintendência Reguladora de Estudos Econômicos;

b) Sejam oficiados quanto à realização da Consulta Pública, a RUMO S/A e Secretaria de Estado de Infraestrutura e Logística - SINFRA; e

c) Ao final do prazo de contribuição da Consulta Pública a UNOR deverá consolidar as manifestações, adequar a minuta caso requeira e devolver os autos a este relator para decisão quanto a minuta de norma.

9. AGER-PRO-2022/01087 - Rio Novo Transportes e Turismo Ltda. Assunto: Termo de Notificação de Autuação nº 0402 - Recurso. Apresentar Relatório e Voto. Pauta solicitada pelo Diretor Regulador de Energia, Ferrovias e Saneamento. A Diretoria Executiva Colegiada da AGER/MT, por unanimidade decide pela MANUTENÇÃO DO AUTO DE INFRAÇÃO nº 2051 no valor de 15 (quinze) Unidades Padrão Fiscal do Estado de Mato Grosso - UPF/MT, nos casos de atraso no horário de partida, tipificado no art. 55, inciso I, "d" da Lei Complementar nº 432/2011, imposta à empresa Rio Novo Transportes e Turismo Ltda. Nos termos do voto do Diretor Relator.

10. AGER-PRO-2022/01031 - Viação Novo Horizonte Ltda. Assunto: Termo de Notificação de Autuação nº 0027 - Recurso. Apresentar Relatório e Voto. Pauta solicitada pelo Diretor Regulador de Energia, Ferrovias e Saneamento. A Diretoria Executiva Colegiada da AGER/MT, por unanimidade decide pela MANUTENÇÃO DO AUTO DE INFRAÇÃO nº 2452 no valor de 15 (quinze) Unidades Padrão Fiscal do Estado de Mato Grosso - UPF/MT, nos casos de desrespeito, desobediência ou oposição a agentes fiscalizadores ou recusa ao seu embarque, tipificado no art. 55, inciso I, "n" da Lei Complementar nº 432/2011, imposta à empresa Viação Novo Horizonte Ltda. Nos termos do voto do Diretor Relator.

11. AGER-PRO-2022/02339 - Viação Novo Horizonte Ltda. Assunto: Termo de Notificação de Autuação nº 0640. Recurso. Apresentar Relatório e Voto. Pauta solicitada pelo Diretor Regulador de Energia, Ferrovias e Saneamento. A Diretoria Executiva Colegiada da AGER/MT, por unanimidade decide pela MANUTENÇÃO DO AUTO DE INFRAÇÃO nº 2654 no valor de 30 (trinta) Unidades Padrão Fiscal do Estado de Mato Grosso - UPF/MT, por transporte de passageiros sem o correspondente bilhete de passagem, salvo nos casos previstos em lei ou normas complementares, tipificado no art. 55, inciso II, "h" da Lei Complementar nº 432/2011, imposta à empresa Viação Novo Horizonte Ltda. Nos termos do voto do Diretor Relator.

12. AGER-PRO-2022/01155 - Rogerio Pacelli Fernandes Correa. Assunto: Auto de Apreensão nº 2584 - Recurso. Apresentar Relatório e Voto. Pauta solicitada pelo Presidente Regulador. A Diretoria Executiva Colegiada da AGER/MT, por unanimidade decide pela manutenção do Auto de Apreensão nº 2584 e Termo de Notificação nº 11124, ambos de 26/04/2022, com fundamento no artigo 57, Inciso II da Lei Complementar 432/2011, tendo em vista que, as alegações da Recorrente não prosperam, em razão da inexistência de prova material, que possa ilidir o ato administrativo sancionador.

13. AGER-PRO-2022/00959 - Viação Novo Horizonte Ltda. Assunto: Termo de Notificação de Autuação nº 0581 - Recurso. Apresentar Relatório e Voto. Pauta solicitada pelo Presidente Regulador. A Diretoria Executiva Colegiada da AGER/MT, por unanimidade decide pela manutenção do Auto de Apreensão nº 2584 e Termo de Notificação nº 11124, ambos de 26/04/2022, com fundamento no artigo 57, Inciso II da Lei Complementar 432/2011, tendo em vista que, as alegações da Recorrente não prosperam, em razão da inexistência de prova material, que possa ilidir o ato administrativo sancionador.

14. AGER-PRO-2023/00445 - Consorcio Metropolitano de Transportes. Assunto: Cobrança do Subsídio Modicidade Tarifária referente mês de fevereiro de 2023. Dar conhecimento a DEC sobre o encaminhamento a SINFRA o OFÍCIO 017.2023 em 15/03/2023. Pauta solicitada pelo Presidente Regulador. A Diretoria Executiva Colegiada da AGER/MT, declara-se ciente sobre o encaminhamento a SINFRA do Ofício AGER-DIC-2023/01997 que cuida do pagamento de subsídio referente ao mês Fevereiro/2023 para a Concessionária Consorcio Metropolitano de Transportes em cumprimento a decisão na sua 2ª Reunião Ordinária Deliberativa da DEC realizada 16 de fevereiro de 2023.

15. AGER-PRO-2022/00747 - Assunto: Elaboração de minuta de resolução - abertura de processo administrativo para atualização das resoluções de procedimentos internos (defesa, recurso, sessão regulatórios, procedimentos de reunião de diretoria colegiada). Apresentar Voto Vista. Pauta solicitada pelo Diretor Regulador de Ouvidoria.

A Diretoria Executiva Colegiada da AGER/MT, por maioria decide por: Manter a decisão tomada por unanimidade conforme reunião realizada no dia 14 de dezembro de 2022.

E por unanimidade decide por:

a) enviar a AGR para devidas correções ortográficas;
b) Após a revisão ortográfica finalizada, a AGR devolva ao Gabinete da Presidência para que faça a publicação no Diário Oficial.

16. AGER-PRO-2022/00334 - AGER/MT. Assunto: Minuta de Resolução Normativa para Estabelecimento da Conta Gráfica para o serviço público de distribuição de gás canalizado no Estado de Mato Grosso. Pauta solicitada pelo Diretor Regulador de Energia, Ferrovia e Saneamento. A Diretoria Executiva Colegiada da AGER/MT, por unanimidade decide por aprovar RESOLUÇÃO NORMATIVA que "Estabelece o mecanismo de recuperação das variações do preço do gás e do transporte nas tarifas dos serviços de distribuição de gás canalizado no Estado de Mato Grosso", a chamada Conta Gráfica, nos termos da minuta anexa.

17. AGER-PRO-2022/01177 - Viação Juína Transportes Eireli. Assunto: Revisão do Contrato de Concessão nº 004/2021/00/00/SINFRA em decorrência da TRFC e do ICMS. Empresa VIAÇÃO JUÍNA TRANSPORTES EIRELI, Mercado 05, Lote 02 (categoria diferenciada). Agendamento de Sessão Regulatória. Pauta Presidente Regulador. A Diretoria Executiva Colegiada da AGER/MT, decide por unanimidade agendar a 6ª Sessão Regulatória da AGER/MT, para o dia 12 de abril de 2023, às 14h30.

18. AGER-PRO-2022/01178 - Viação Juína Transportes Eireli. Assunto: Revisão do Contrato de Concessão nº 005/2021/00/00/SINFRA em decorrência da TRFC e do ICMS. Empresa VIAÇÃO JUÍNA TRANSPORTES EIRELI, Mercado 06, Lote 01 (categoria básica). Agendamento de Sessão Regulatória. Pauta Presidente Regulador. A Diretoria Executiva Colegiada da AGER/MT, decide por unanimidade agendar a 6ª Sessão Regulatória da AGER/MT, para o dia 12 de abril de 2023, às 14h30.

19. AGER-PRO-2022/02256 - Viação Juína Transportes Eireli. Assunto: Termo de Notificação de Autuação nº 1046 - Recurso. Sorteio de Relator. Pauta solicitada pelo Diretor Regulador de Transportes e Rodovias. Foi sorteado como Relator do processo o Diretor Regulador de Energia, Ferrovia e Saneamento.

20. AGER-PRO-2022/02055 - Viação Juína Transportes Eireli. Assunto: Termo de Notificação de Autuação nº 1039 - Recurso. Sorteio de Relator. Pauta solicitada pelo Diretor Regulador de Transportes e Rodovias. Foi sorteado como Relator do processo o Presidente Regulador.

21. AGER-PRO-2022/02433 - Viação Juína Transportes Eireli. Assunto: Auto de Apreensão nº 0460 - Recurso. Sorteio de Relator. Pauta solicitada pelo Diretor Regulador de Transportes e Rodovias. Foi sorteado como Relator do processo o Diretor Regulador de Energia, Ferrovia e Saneamento.

(assinado o original)
Luís Alberto Nespolo
Presidente Regulador

(assinado o original)
José Rodrigues Rocha Júnior
Diretor Regulador de Ouvidoria

(assinado o original)
Iasmin Rodrigues de Sousa
Estagiária de Pós-Graduação

(assinado o original)
Wilber Norio Ohara
Diretor Regulador de Energia, Ferrovia e Saneamento

(assinado o original)
Dr. Felipe Tomaz Borges
Advogado-Geral Regulador

CONVOCAÇÃO

A DIRETORIA EXECUTIVA COLEGIADA DA AGER/MT, no uso de suas atribuições legais, conforme disposto no art. 5º, inc. I, do Regimento Interno da AGER/MT - Decreto Estadual nº 001 de 02 de janeiro de 2023, considerando decisão na Quinta Reunião Ordinária Deliberativa do ano de 2023, vem através desta, tornar público o agendamento da **SEXTA SESSÃO REGULATÓRIA DO ANO DE 2023**, a se realizar no dia **12 de abril de 2023**, com início às **14h30min (Quatorze horas e Trinta Minutos)**. A presente Sessão Regulatória será realizada de forma híbrida, sendo presencial na sede da AGER/MT, situada na Av. Carmindo de Campos, nº 329, Shangri-lá, Cuiabá/MT e por meio de videoconferência pela ferramenta do Google Meet, disponibilizado no site da AGER/MT (ager.mt.gov.br), garantindo maior participação e transparência nas ações da Agência.

Pauta para deliberação, segue abaixo:

- 1- AGER-PRO-2022/01177 - Viação Juína Transportes Eireli. Assunto: Revisão do Contrato de Concessão nº 004/2021/00/00/SINFRA em decorrência da TRFC e do ICMS - Mercado 05, Lote 02 (categoria diferenciada).
- 2- AGER-PRO-2022/01178 - Viação Juína Transportes Eireli. Assunto: Revisão do Contrato de Concessão nº 005/2021/00/00/SINFRA em decorrência da TRFC e do ICMS - Mercado 06, Lote 01 (categoria básica).

Cuiabá-MT, 31 de março de 2023.

(assinado o original)
Luís Alberto Nespolo
Presidente Regulador
AGER/MT

INTERMAT

INSTITUTO DE TERRAS DE MATO GROSSO

EXTRATO DO PRIMEIRO TERMO ADITIVO DO CONTRATO Nº
005/2022/INTERMAT
PROCESSO Nº INTERMAT-PRO-2023/02565
SIAG-C Nº 01924/2022.3

I-CONTRATANTE: INSTITUTO DE TERRAS DE MATO GROSSO - CNPJ: 03.831.971/0001-71

II-CONTRATADO: GEOGIS GEOTECNOLOGIA LTDA.. - CNPJ : 14.116.593/0001-60

III-OBJETO: O PRESENTE TERMO ADITIVO TEM POR OBJETO PRORROGAR A VIGÊNCIA DO CONTRATO EM QUESTÃO PELO PRAZO DE 12 (DOZE) MESES, A FIM DE POSSIBILITAR A EXECUÇÃO COMPLETA DO CONTRATO, COM EXECUÇÃO FINANCEIRA DO SALDO REMANESCENTE, SEM AUMENTO DE DESPESA.

IV-VIGÊNCIA: O PRAZO DE VIGÊNCIA DESTE TERMO DO CONTRATO Nº 005/2022/INTERMAT, FICA PRORROGADA POR 12 (DOZE) MESES, CONTADOS A PARTIR DE 02 DE MAIO DE 2023 A 02 DE MAIO DE 2024.

V-VALOR TOTAL ANUAL: R\$ 3.747.412,20 (TRÊS MILHÕES SETECENTOS E QUARENTA E SETE MIL QUATROCENTOS E DOZE REAIS E VINTE CENTAVOS).

VI - FISCAL: MARIONICE DO NASCIMENTO GUIBOR - MATRÍCULA 79462;

VII - SUPLENTE: CLEIDE FELIX DE OLIVEIRA - MATRÍCULA: 290846;

VII - GESTORA DO CONTRATO: ERIVELTON VIEIRA NUNES - MATRÍCULA: 293995

VIII - DOT. ORÇAMENTÁRIA: 04304 - INSTITUTO DE TERRAS DE MATO GROSSO; PROGRAMA FUNÇÃO: 21 - ORGANIZAÇÃO AGRÁRIA; SUB-FUNÇÃO: 127 - ORDENAMENTO TERRITORIAL PROGRAMA: 518 - REGULARIZAÇÃO FUNDIÁRIA; PAOE: 2611 - REGULARIZAÇÃO FUNDIÁRIA DAS ÁREAS URBANAS; NATUREZA DE DESPESA: 3.3.90.39.000 - OUTROS SERVIÇOS DE TERCEIRO - PESSOA JURÍDICA. FONTE DE RECURSO: 100 - FONTE DE RECURSO DO TESOURO

ASSINAM: Em Cuiabá-MT, 03 de abril de 2023. FRANCISCO SERAFIM DE BARROS - INSTITUTO DE TERRAS DE MATO GROSSO - CONTRATANTE: **THIAGO COSTA MARQUES NINOMIYA** - CONTRATADA: GEOTECNOLOGIA LTDA

INDEA

INSTITUTO DE DEFESA AGROPECUÁRIA

EDITAL DE NOTIFICAÇÃO Nº 014/2023/INDEA-MT

A PRESIDENTE DO INSTITUTO DE DEFESA AGROPECUARIA DE MATO GROSSO, no uso de suas atribuições legais que lhe confere o ATO N.º 671/2021 de 20 de JANEIRO de 2021. Considerando a devolução do Aviso de Recebimento pela Empresa de Correios e Telégrafos assinalando a inexistência do endereço e/ou que o destinatário não reside no endereço declinado pelo remetente, ou considerando que o Autuado reside em lugar incerto e não sabido.

NOTIFICA:

Os autuados, pessoas físicas ou jurídicas, abaixo relacionadas, para apresentar Defesa Administrativa ou pagamento da multa, no prazo de 30 (trinta) dias da data da publicação.

Autuado	CPF/CNPJ	nº auto de infração	Protocolo SEPLAG/SIGADOC
GRANELEIRO TRANSPORTESRODOVIÁRIOS LTDA	47.888.128/0024/93	35360/2022	INDEAMT-PRO-2022/18371
GILBERTO MACHADO ARAÚJO E OUTROS	199.806.711-49	33826/2022	INDEAMT-PRO-2022/07458
WANDER SILVA REIS	521.926.791-49	35359/2022	INDEAMT-PRO-2022/18367
AGROINDUSTRIAL VALE DO GARÇAS LTDA	01.240.676/0001-15	15507/2017	INDEAMT-PRO-2022/16996
JOÃO FRANCISCO DE SOUZA	425.712.949-20	70470/2014	INDEAMT-PRO-2023/02693
SILVA DUARTE	061.895.351-51	35307/2023	INDEAMT-PRO-2023/00736
OSÉDE SOUZA NETO	348.301.702-04	36168/2023	INDEAMT-PRO-2023/00746
JULLIANY MENDES E SILVA	889.925.781-72	35389/2022	INDEAMT-PRO-2022/16569
HERCILIO COSTA BENTO	44.688.163/0001-84	35544/2022	INDEAMT-PRO-2022/18018

EMANUELE G. DE ALMEIDA

Presidente do INDEA

(original assinado)

EDITAL DE NOTIFICAÇÃO Nº 015/2023/INDEA-MT

A PRESIDENTE DO INSTITUTO DE DEFESA AGROPECUARIA DE MATO GROSSO, no uso de suas atribuições legais que lhe confere o ATO N.º 671/2021 de 20 de JANEIRO de 2021. Considerando a devolução do Aviso de Recebimento pela Empresa de Correios e Telégrafos assinalando a inexistência do endereço e/ou que o destinatário não reside no endereço declinado pelo remetente, ou considerando que o Autuado reside em lugar incerto e não sabido.

NOTIFICA:

Os autuados, pessoas físicas ou jurídicas, abaixo relacionadas, para apresentar Recurso Administrativo em face da decisão proferida, ou pagamento da multa, no prazo de 30 (trinta) dias da data da publicação.

A não apresentação de recurso ou pagamento da multa no prazo deste edital ensejará no encaminhamento para inscrição em dívida ativa e demais providencias.

Autuado	CPF/CNPJ	nº auto de infração	Protocolo SEPLAG/SIGADOC
BRENO SANTOS SCHIMIDT	396.907.158-52	3158/2020	INDEAMT-PRO-2023/00662
CLAUDINEI ANTONIO PERKOSKI	943.538.160-04	94768/2018	INDEAMT-PRO-2022/15153
JOSIEL JOSE TRONQUINI	031.892.789-62	3765/2019	INDEAMT-PRO-2023/02183

EMANUELE G. DE ALMEIDA

Presidente do INDEA

(original assinado)

**EXTRATO DO TERMO DE DISTRATO
AO CONTRATO N.º 012/2022/INDEA-MT
INDEAMT-PRO- 2023/03290**

DISTRATANTE: INSTITUTO DE DEFESA AGROPECUÁRIA DO ESTADO DE MATO GROSSO - INDEA/MT. **DISTRATADA:** EVOLVE INTERNET LTDA.

OBJETO E FUNDAMENTAÇÃO LEGAL: Pelo presente instrumento particular de DISTRATO e na melhor forma de direito a CONTRATANTE resolve distratar com a CONTRATADA, de acordo com art. 78, inciso XII da Lei n.º 8.666/1993; em comum acordo, mediante as condições estabelecidas.

DAS CONDIÇÕES: A DISTRATANTE e a DISTRATADA acordam que o contrato transcorreu na mais perfeita normalidade, não havendo nenhum apontamento a ser feito por quaisquer das partes, até a presente data todos os valores relativos à prestação de serviço foram quitados pela DISTRATANTE, restando 06 (seis) dias do mês de março de 2023, que entre si dão plena, rasa e geral quitação dos valores pagos e recebidos, cabendo reclamação apenas dos débitos aqui informados.

VIGÊNCIA: A DISTRATANTE e a DISTRATADA concordam e promovem o presente Distrato de Contrato a partir do dia 07 de março de 2023.

DATA DE ASSINATURA: Cuiabá, 16 de março de 2023.

ASSINAM: EMANUELE GONÇALINA DE ALMEIDA - PRESIDENTE/ INDEA-MT. MIGUEL WENDER RAMALHO PERES - REPRESENTANTE LEGAL/EVOLVE INTERNET LTDA.

**EXTRATO DO TERMO DE DISTRATO
AO CONTRATO N.º 012/2020/INDEA-MT
INDEAMT-PRO- 2023/04183**

DISTRATANTE: INSTITUTO DE DEFESA AGROPECUÁRIA DO ESTADO DE MATO GROSSO - INDEA/MT. **DISTRATADA:** PALMA COMÉRCIO DE MATERIAIS DE INFORMÁTICA EIRELI.

OBJETO E FUNDAMENTAÇÃO LEGAL: Pelo presente instrumento particular de DISTRATO e na melhor forma de direito a CONTRATANTE resolve distratar com a CONTRATADA, de acordo com art. 78, inciso XII da Lei n.º 8.666/1993; em comum acordo, mediante as condições estabelecidas.

DAS CONDIÇÕES: A DISTRATANTE e a DISTRATADA acordam que o contrato transcorreu na mais perfeita normalidade, não havendo nenhum apontamento a ser feito por quaisquer das partes, até a presente data todos os valores relativos à prestação de serviço foram quitados pela DISTRATANTE, restando 19 (dezenove) dias do mês de março de 2023, que entre si dão plena, rasa e geral quitação dos valores pagos e recebidos, cabendo reclamação apenas dos débitos aqui informados.

VIGÊNCIA: A DISTRATANTE e a DISTRATADA concordam e promovem o presente Distrato de Contrato a partir do dia 20 de março de 2023.

DATA DE ASSINATURA: Cuiabá, 20 de março de 2023.

ASSINAM: EMANUELE GONÇALINA DE ALMEIDA - PRESIDENTE/ INDEA-MT. RODRIGO PALMA DA SILVA - REPRESENTANTE LEGAL/ PALMA COMÉRCIO DE MATERIAIS DE INFORMÁTICA EIRELI.

**EXTRATO DO TERMO DE DISTRATO
AO CONTRATO N.º 023/2020/INDEA-MT
INDEAMT-PRO-2023/03293**

DISTRATANTE: INSTITUTO DE DEFESA AGROPECUÁRIA DO ESTADO DE MATO GROSSO - INDEA/MT. **DISTRATADA:** WT SPEED TECNOLOGIA EM INFORMÁTICA LTDA.

OBJETO E FUNDAMENTAÇÃO LEGAL: Pelo presente instrumento particular de DISTRATO e na melhor forma de direito a CONTRATANTE resolve distratar com a CONTRATADA, de acordo com art. 78, inciso XII da Lei n.º 8.666/1993; em comum acordo, mediante as condições estabelecidas.

DAS CONDIÇÕES: A DISTRATANTE e a DISTRATADA acordam que o contrato transcorreu na mais perfeita normalidade, não havendo nenhum apontamento a ser feito por quaisquer das partes, até a presente data todos os valores relativos à prestação de serviço foram quitados pela DISTRATANTE, restando 09 (nove) dias do mês de março de 2023, que entre si dão plena, rasa e geral quitação dos valores pagos e recebidos, cabendo reclamação apenas dos débitos aqui informados.

VIGÊNCIA: A DISTRATANTE e a DISTRATADA concordam e promovem o presente Distrato de Contrato a partir do dia 10 de março de 2023, conforme notificação constante no Ofício n.º 00432/2023/CAC/INDEAMT.

DATA DE ASSINATURA: Cuiabá, 16 de março de 2023.

ASSINAM: EMANUELE GONÇALINA DE ALMEIDA - PRESIDENTE/ INDEA-MT. WAGNER TOLENTINO DE NOVAIS - REPRESENTANTE LEGAL/WT SPEED TECNOLOGIA EM INFORMÁTICA LTDA

DETRAN/MT

DEPARTAMENTO ESTADUAL DE TRÂNSITO

**EXTRATO DO SEGUNDO TERMO ADITIVO AO CONTRATO N.º
064/2021/DETRAN/MT**

(Processo n.º DETRAN-PRO-2021/01130)

OBJETO: O presente Termo Aditivo ao Contrato n.º 064/2021, tem por objeto prorrogar a vigência do Contrato pelo prazo de **04 (quatro) meses**.

DA VIGÊNCIA: 31/03/2023 a 30/07/2023.

DATA DA ASSINATURA DO ADITIVO: 30/07/2023.

CONTRATANTE: DEPARTAMENTO ESTADUAL DE TRÂNSITO DE MATO GROSSO - DETRAN/MT - GUSTAVO REIS LOBO DE VASCONCELOS - PAULO HENRIQUE LIMA MARQUES.

CONTRATADA: CS BRASIL FROTAS S.A. - 27.595.780/0001-16 - JOÃO BOSCO RIBEIRO DE OLIVEIRA FILHO - ANSELMO TOLENTINO SOARES JUNIOR.

**ERRATA AO EXTRATO TERMO DE DOAÇÃO DE BENS MÓVEIS N.º
001/2023
(DETRAN-PRO-2022/21441)**

No EXTRATO DO TERMO DE DOAÇÃO DE BENS MÓVEIS N.º 001/2023, publicado no DOE n.º 28.442, página 238.

Onde se lê:

(...) conforme descrição: 3.000 pacotes de grampo trilho de plástico macho e fêmea.

VALOR DA AVALIAÇÃO: R\$ 30.480,00 (Trinta mil e quatrocentos e oitenta reais).

Leia-se:

(...) conforme descrição: 1.840 pacotes de grampo trilho de plástico macho e fêmea.

VALOR DA AVALIAÇÃO: R\$ 18.694,40 (dezoito mil seiscentos e noventa e quatro reais e quarenta centavos).

PORTARIA N.º 172/2023/GP/DETRAN/MT

Altera o Edital n.º 001/2023/GP/DETRAN/MT, que regulamenta a oferta do Curso de Atualização de Agente de Trânsito pela Escola Pública de Trânsito no ano de 2023.

O PRESIDENTE DO DEPARTAMENTO ESTADUAL DE TRÂNSITO DE MATO GROSSO - DETRAN/MT, no uso de suas atribuições legais, resolve:

Art. 1º Alterar o Parágrafo Único do Art. 8º do Edital n.º 001/2023/GP/DETRAN/MT, que passa a vigorar com a seguinte redação:

“Parágrafo Único - Excepcionalmente, para a primeira turma, o prazo mínimo estabelecido no caput poderá ser de, até, 07 dias úteis”.

Art. 2º Alterar o Parágrafo Único do Art. 11 do Edital n.º 001/2023/GP/DETRAN/MT, que passa a vigorar com a seguinte redação:

“Parágrafo Único. Os servidores do DETRAN/MT interessados em realizar o curso deverão preencher formulário específico, a ser encaminhado pela Escola Pública de Trânsito no e-mail funcional de todos os servidores, e apresentar, além dos requisitos estabelecidos no Art. 10 deste Edital, cópia do certificado de conclusão do Curso de Formação de Agente de Trânsito”

Art. 3º Alterar, em partes, o Art. 15 do Edital n.º 001/2023/GP/DETRAN/MT, no que se refere à Turma 2, dilatando por 48 horas, excepcionalmente, o prazo máximo para envio da relação dos alunos, cujo cronograma passa a vigorar com a seguinte redação:

DATA	ATIVIDADE	RESPONSÁVEL
Até 23/03/23	Publicação do Edital	EPT
TURMA 2 - 17 a 27/04/2023 Nº VAGAS: 280		
04/04/23	Prazo máximo para envio da relação dos alunos para Turma 2	PM, Órgãos Municipais de Trânsito e DETRAN/MT
05 a 13/04/23	Inscrição dos alunos no curso/ plataforma	EPT

14/04/23	Envio de e-mail aos alunos inscritos com link e orientações para acesso ao Ambiente Virtual de Aprendizagem	EPT
17/04 a 27/04/23	Período de <u>realização do curso</u> no Ambiente Virtual de Aprendizagem	Aluno
28/04 a 04/05	Conferência da execução do curso para liberação de certificação de conclusão	EPT
05/05/23	Expedição do certificado de conclusão de curso no Ambiente Virtual de Aprendizagem	Aluno

Art. 4º Esta Portaria entra em vigor na data de sua publicação.

Cuiabá - MT, 03 de abril de 2023.

GUSTAVO REIS LOBO DE VASCONCELOS
Presidente do DETRAN/MT
(Original assinado)

MTI

EMPRESA MATO-GROSSENSE DE TECNOLOGIA DA INFORMAÇÃO

TERMO DE HOMOLOGAÇÃO PREGÃO ELETRÔNICO N.º 001/2023/MTI Processo nº MTI-PRO- 2022/02037

O Diretor Presidente Interino da Empresa Mato-grossense de Tecnologia da Informação - MTI, no uso de suas atribuições do Decreto nº 1.570 de 12/12/2022, em seu art. 26 § VII, **HOMOLOGA** os **LOTES 01, 02, 03 e 04** do Procedimento Licitatório nº **001/2023/MTI - Processo nº MTI-PRO-2022/02037**, o qual tem por objeto Contratação de empresa para aquisição e instalação de ar condicionado para atender a demanda da Empresa Mato-grossense de Tecnologia da Informação - MTI, para o **LOTE 01** a Empresa **DIONIS MAIA PIRÉS, CNPJ: 24.339.050/0001-66, valor total R\$ 12.520,00 (doze mil quinhentos e vinte reais)**, **LOTE 02** a Empresa **GO ATACADISTA LTDA, CNPJ: 44.060.520/0001-65, valor total R\$ 14.000,00 (quatorze mil reais)**, **LOTE 03** a Empresa **OLMIR IORIS E CIA LTDA, CNPJ: 70.429.956/0001-99, valor total R\$ 35.000,00 (trinta e cinco mil reais)**, **LOTE 04** a Empresa **VALLE SOLUÇÕES TECNOLÓGICAS E MOBILIÁRIO LTDA, CNPJ: 36.656.327/0001-09, valor total R\$ 40.500,00 (quarenta mil e quinhentos reais)**.

Cuiabá-MT, 03 de abril de 2023.

CLEBERSON ANTÔNIO SÁVIO GOMES
DIRETOR PRESIDENTE INTERINO DA MTI

TERMO DE HOMOLOGAÇÃO Credenciamento: 001/2023/MTI

O Diretor Presidente Interino da Empresa Mato-grossense de Tecnologia da Informação - MTI, no uso de suas atribuições do Decreto nº 1.570 de 12/12/2022, em seu art. 26 § VII, **HOMOLOGA** o **Credenciamento: 001/2023/MTI - Processo nº MTI-PRO-2022/02173**, cujo o **OBJETO**: Credenciamento de empresa (s) especializada (s) para Prestação de serviços de gerenciamento, implementação, administração e disponibilização de créditos, por cartões eletrônicos/magnéticos, modalidade alimentação, de abrangência nacional, (Estados, Capitais e Municípios), aos empregados da MTI, que possibilitem a compra de refeições prontas e gêneros alimentícios "in natura", em rede de estabelecimentos credenciados, na forma definida na legislação pertinentes e dispositivos normativos que regulamentam o "Programa de Alimentação do Trabalhador - PAT", instituído pela Lei nº 6.321/76 e regulamentado pelo Decreto nº 5/91, destinados os Empregados da MTI - Empresa Mato-Grossense de Tecnologia da Informação, conforme condições e especificações estabelecidas neste Termo de Referência, no Edital e seus anexos, para todos os fins e efeitos, conforme **RESULTADO DA ATA DE JULGAMENTO**, publicado no Diário Oficial nº 28.464, 24/03/2023, pág. 43, sendo os **CREENCIADOS**, abaixo relacionados:

CRENCIANTE	
CRENCIANTE	SITUAÇÃO
SODEXO PASS DO BRASIL SERVIÇOS E COMÉRCIO	CRENCIADA
VOLUS INSTITUICAO DE PAGAMENTO LTDA	CRENCIADA
EMPRESA BRASILEIRA DE BENEFÍCIOS E PAGAMENTOS LTDA	CRENCIADA
IFOOD BENEFICIOS E SERVICOS LTDA	CRENCIADA

Cuiabá-MT, 03 de abril de 2023.

CLEBERSON ANTÔNIO SÁVIO GOMES
DIRETOR PRESIDENTE INTERINO DA MTI

PORTARIA Nº 059/2023/MTI

Dispõe sobre a operacionalização relativa à escolha/opção do fornecedor credenciado na MTI, para fornecimento do vale-alimentação, na forma de cartão eletrônico, magnético ou outros oriundos de tecnologia adequada com chip de segurança para uso em estabelecimentos comerciais, como meio de pagamento utilizado na aquisição de gêneros alimentícios "in natura" respectivamente, conforme normas do Programa de Alimentação do Trabalhador - PAT, no âmbito da Empresa Mato-grossense de Tecnologia da Informação - MTI

O Diretor Presidente Interino da Empresa Mato-grossense de Tecnologia da Informação - MTI, no uso de suas atribuições legais e, Considerando o Acordo Coletivo Provisório 2020/2022, que prevê a concessão de benefício na forma de ticket alimentação, mensalmente, aos empregados da Empresa Mato-grossense de Tecnologia da Informação - MTI.

Considerando o Decreto nº 10.854, de 10 de novembro de 2021, que regulamenta disposições relativas à legislação trabalhista e institui o Programa Permanente de Consolidação, Simplificação e Desburocratização de Normas Trabalhistas. Considerando o CREDENCIAMENTO 01/2023/MTI cujo edital foi publicado em 06/02/2023, resultou no **CREDENCIAMENTO de 04 (quatro) empresas**;

Considerando ainda que a opção pela empresa que prestará o serviço ficará a critério de cada empregado vinculado a MTI, tendo em vista as peculiaridades do credenciamento;

RESOLVE:

Art. 1º - Realizar processo interno de seleção, via google forms, para que os empregados vinculados a MTI façam a opção pela **CRENCIADA** de sua preferência.

Art. 2º - Cada empregado deverá escolher 01 (uma) única **CRENCIADA**.

Art. 3º - Os empregados terão o prazo de 02 (dois) dias úteis, a partir do recebimento do google forms, para efetivarem sua escolha.

Art. 4º - Aqueles que não **responderem** o formulário no prazo estipulado, serão remanejados para a **CRENCIADA** eleita com maior número de votos pelos empregados.

Art. 5º - O empregado poderá realizar a portabilidade após decorridos 06 (seis) meses da primeira escolha, dentre os fornecedores credenciados, observando a legislação vigente à época e as orientações do setor responsável.

Art. 6º - Os novos empregados contratados pela MTI após a publicação desta portaria, poderão escolher a **CRENCIADA** de sua preferência e realizar a portabilidade nos mesmos moldes do artigo 5º.

REGISTRE-SE. PUBLIQUE-SE. CUMPRE-SE.

Empresa Mato-Grossense de Tecnologia da Informação - MTI,
Cuiabá-MT, 03 de abril de 2023.

Cleberson Antônio Sávio Gomes
Diretor-Presidente Interino da MTI

FMPAER

EMPRESA MATOGROSSENSE DE PESQUISA, ASSISTÊNCIA E EXTENSÃO RURAL S/A

TERMO DE AJUSTE DE CONTAS QUE FIRMAM ENTRE A EMPRESA MATO GROSSENSE DE PESQUISA, ASSISTÊNCIA E EXTENSÃO RURAL - EMPAER MT, E A EMPRESA MATO-GROSSENSE DE TECNOLOGIA DA INFORMAÇÃO - MTI, NA FORMA ABAIXO:

A **EMPRESA MATO GROSSENSE DE PESQUISA, ASSISTÊNCIA E EXTENSÃO RURAL - EMPAER MT**, inscrita sob o CNPJ nº 36.886.778/0001-97, situada à Rua Eng. Agrônomo Arnaldo Duarte Monteiro, 196. Edifício Engenheiro José Morbeck, 3 andar- Centro Político Administrativo, Cuiabá/MT - CEP 78049-050, neste ato representada pela Titular da Pasta, sra. Flávia de Souza Almeida, autorizado pela Portaria nº 068/2019, publicado no D.O.E de MT, e a **EMPRESA MATO-GROSSENSE DE TECNOLOGIA DA INFORMAÇÃO - MTI**, pessoa jurídica de direito privado, inscrita no CNPJ sob o nº 15.011.059/0001-52, com sede no Palácio Paiaaguás, Centro Político Administrativo, Cuiabá-MT, CEP 78060-594, representado neste ato pelo Sr. **CLEBERSON ANTÔNIO SÁVIO GOMES**, inscrito sob o CPF nº 801.806.631-00, conforme instrumento de representação que se faz anexar, tendo em vista o que consta no **Processo Administrativo de nº 2022/01551**, firmam o presente Termo de Ajuste de Contas com as seguintes cláusulas e condições:

Cláusula Primeira: A EMPRESA MATO GROSSESNE DE PESQUISA, ASSISTÊNCIA E EXTENSÃO RURAL, reconhece que a empresa **EMPRESA MATO-GROSSENSE DE TECNOLOGIA DA INFORMAÇÃO - MTI**, prestou serviços especializados em Tecnologia da Informação, referentes aos períodos de **Setembro de 2022 a Dezembro de 2022**, onde gerou as notas fiscais conforme descrição: **nota fiscal nº 4498** no valor de **R\$ 438,20** (Quatrocentos e Trinta e Oito Reais e Vinte Centavos) referente ao faturamento do mês de **Setembro** de 2022; **nota fiscal nº 4573** no valor de **R\$ 6.809,10** (Seis Mil, Oitocentos e Nove e Dez Centavos) referente ao faturamento do mês de **Outubro** de 2022, **nota fiscal nº 4609** no valor de **R\$ 6.809,10** (Seis Mil, Oitocentos e Nove e Dez Centavos) referente ao faturamento do mês de **Novembro** de 2022, , **nota fiscal nº 4668** no valor de **R\$ 10.503,10** (Seis Mil, Oitocentos e Nove e Dez Centavos) referente ao faturamento do mês de **Dezembro** de 2022.

Cláusula Segunda: A **EMPRESA MATO-GROSSENSE DE TECNOLOGIA DA INFORMAÇÃO - MTI** declara, sob as penas da Lei, que os valores expressos nas notas fiscais que instruem e justificam este instrumento contemplam todos os custos de qualquer natureza incidentes sobre o fornecimento de bens indicados, inexistindo outros débitos aons mesmos concernentes.

Cláusula Terceira: Em face do disposto no art. 59, parágrafo único da Lei nº 8.666/93, a despesa discriminada na Cláusula Primeira, apurada e atestada por seu ordenador é, neste ato, reconhecida pela Empresa Mato-Grossense de Pesquisa, Assistência e Extensão Rural - EMPAER MT, para efeitos preconizados em tal disposição legal.

Cláusula Quarta: A Empresa Mato Grossense de Pesquisa, Assistência e Extensão Rural - EMPAER MT se obriga a efetuar o pagamento da importância de **R\$ 24.559,50 (Vinte e Quatro Mil, Quinhentos e Cinquenta e Nove Reais e Cinquenta Centavos)**, abrangendo os principais e eventuais acessórios, no prazo de meses a contar da data de publicação deste instrumento do Diário Oficial.

Parágrafo único: O pagamento será realizado mediante depósito na conta corrente de nº 1041101-1, agência nº 3834-2, Banco do Brasil para pagamento das notas fiscais nº 4498, 4573, 4609, 4668 através do código de barras, conforme dados:

-Programa: 036 -Projeto Atividade: 2009 -Fonte: 196 -Elemento de despesas: 33.91.40

Cláusula Sexta: Efetuado o pagamento, a **EMPRESA MATO-GROSSENSE DE TECNOLOGIA DA INFORMAÇÃO - MTI** confere a Empresa Mato-Grossense de Pesquisa, Assistência e Extensão Rural - EMPAER MT por este instrumento, assim como pelo fornecimento dos bens, referente a setembro de 2022 a dezembro de 2022, no valor de **R\$ 24.559,50 (Vinte e Quatro Mil, Quinhentos e Cinquenta e Nove Reais e Cinquenta Centavos)**, referente às notas fiscais nº 4498, 4573, 4609, 4668, a mais ampla, rasa, geral, irrevogável e irretroatável quitação, para nada mais reclamar ou pleitear a qualquer título ou pretexto.

Cláusula Sétima: O presente ajuste tem força de título executivo extrajudicial, obrigando os acordantes, herdeiros e sucessores a qualquer título.

Cláusula Oitava: O foro competente para dirimir questões resultantes do presente acordo é o da Comarca de Cuiabá, Estado de Mato Grosso, que prevalecerá sobre qualquer outro.

Assinam o presente em 02 (duas) vias de igual teor, juntamente com as testemunhas abaixo:

Cuiabá/MT, _____ de março de 2023.

FLÁVIA DE SOUZA ALMEIDA
Diretora de Administração Sistêmica
Ordenadora de Despesas (Portaria nº
068/2019)
EMPAER MT

CLEBERSON ANTÔNIO SÁVIO
GOMES
Presidente-Diretor Interino da Empresa
Mato-Grossense de Tecnologia da
Informação - MTI

Testemunhas:

Nome e CPF

Nome e CPF

PORTARIA Nº 033/2023/EMPAER - MT

O DIRETOR PRESIDENTE DA EMPRESA MATO-GROSSENSE DE PESQUISA, ASSISTÊNCIA E EXTENSÃO RURAL - EMPAER MT, no uso de suas atribuições legais, que lhe confere o Artigo 15 do Estatuto Social da Empresa;

RESOLVE:

Art. 1º Nomear **Izadora Maria Gomes Costa**, ao cargo comissionado de Assistente de Direção I - DAC - 08 na Empresa Mato-Grossense de Pesquisa, Assistência e Extensão Rural - EMPAER-MT, com seus efeitos a partir de 04 de abril de 2023, revogando-se as disposições em contrário.

PUBLICA-SE,
CUMPRA-SE.

Empresa Mato-Grossense de Pesquisa, Assistência e Extensão Rural - EMPAER-MT, Cuiabá-MT, 03 de abril de 2023.

RENALDO LOFFI
Diretor Presidente
EMPAER- MT
(original assinado)

PORTARIA Nº 034/2023/EMPAER - MT

O DIRETOR PRESIDENTE DA EMPRESA MATO-GROSSENSE DE PESQUISA, ASSISTÊNCIA E EXTENSÃO RURAL - EMPAER MT, no uso de suas atribuições legais, que lhe confere o Artigo 15 do Estatuto Social da Empresa;

RESOLVE:

Art. 1.º - Nomear a empregada comissionada **Izadora Maria Gomes Costa**, matrícula 223099, para responder pelo cargo de Chefe de Gabinete - DAC 04 da Empresa Mato-Grossense de Pesquisa, Assistência e Extensão Rural - EMPAER MT, com efeitos a partir de 04 de abril de 2023.

PUBLICA-SE,
CUMPRA-SE.

Empresa Mato-Grossense de Pesquisa, Assistência e Extensão Rural EMPAER-MT, Cuiabá-MT, 03 de abril de 2023.

RENALDO LOFFI
Diretor Presidente
EMPAER- MT
(original assinado)

MT GÁS

COMPANHIA MATOGROSSENSE DE GÁS

EXTRATO DE DISPENSA DE LICITAÇÃO

CONTRATANTE: COMPANHIA MATO-GROSSENSE DE GÁS - MTGÁS.
CONTRATADA: MJ2 TREINAMENTOS E DESENVOLVIMENTO HUMANO LTDA.

PROCESSO: MTGAS-PRO-2023/00034.

OBJETO: Inscrição da Gerente de Recursos Humanos no curso de Análise Comportamental, para qualificação.

LEGALIDADE: Art. 29, inciso II da lei 13.303/2016.

VIGÊNCIA: IMEDIATA.

ASSINAM: **MANOEL ANTONIO GARCIA PALMA** - Diretor Administrativo e Financeiro/MTGÁS, **MARIA JOSÉ DOS SANTOS**, Representante da empresa MJ2 TREINAMENTOS E DESENVOLVIMENTO HUMANO LTDA.

MT PAR

MT PARTICIPAÇÕES E PROJETOS S.A.

PORTARIA Nº38/2023

O Diretor Presidente da MT Participações e Projetos S/A - MT-PAR, no das atribuições que lhe são conferidas pelo artigo 28 do Estatuto da MT-PAR registrado na JUCEMAT sob nº 2618212 no dia 07.12.2022 e aprovado pelo Decreto Estadual nº 1.035, de 30 de julho de 2021.

RESOLVE:

Art. 1º Nomear a Sra. **Fernanda Elisa Trindade**, portadora do RG: 24473723 SEJUSP/MT no cargo de Analista de Projetos I, a partir desta data.

Cuiabá-MT, 03 de abril de 2023.

WENER SANTOS

Diretor Presidente
MT Participações e Projetos S/A

PORTARIA Nº39/2023

O Diretor Presidente da MT Participações e Projetos S/A - MT-PAR, no das atribuições que lhe são conferidas pelo artigo 28 do Estatuto da MT-PAR registrado na JUCEMAT sob nº 2618212 no dia 07.12.2022 e aprovado pelo Decreto Estadual nº 1.035, de 30 de julho de 2021.

RESOLVE:

Art. 1º Nomear a Sra. **Jéssica Carolina Arguello de Medeiros**, portadora do RG:18306888 SSP /MT no cargo de Analista de Projetos I, a partir desta data.

Cuiabá-MT, 03 de abril de 2023.

WENER SANTOS

Diretor Presidente
MT Participações e Projetos S/A

MTPREV

MATO GROSSO PREVIDÊNCIA

ATO Nº 1553/2023

O GOVERNADOR DO ESTADO DE MATO GROSSO E O DIRETOR-PRESIDENTE DO MATO GROSSO PREVIDÊNCIA, no uso de suas atribuições legais, e tendo em vista o que consta no Processo nº **2022.0.04322**, do Mato Grosso Previdência, resolve retificar, em parte, o Ato Governamental n.º 03/2022, publicado no DOE em 01/02/2022, referente à Aposentadoria por Incapacidade Permanente do Sr. **José Irineu da Costa Xavier**, RG nº 1888232-3 SSP/MT e do CPF n.º 141.558.261-00, procedendo-se da seguinte forma:

ONDE SE LÊ:

"(...) fundamentado no artigo 40, § 1º, inciso I, da Constituição da República, com redação dada pela Emenda Constitucional nº 103, de 12 de novembro de 2019, e artigos 140-A, 140-B e 140-E da Emenda Constitucional n.º 92, publicada no Diário Oficial do Estado de 21.08.2020, c/c os termos do art. 6º-A da Emenda Constitucional n.º 41 - DOU de 31.12.2003, acrescentado pela Emenda Constitucional nº 70, de 29.03.2012, mais as disposições do § 1º, inciso I, do artigo 213, da Lei Complementar nº 04, de 15.10.90, e as disposições da Lei Complementar nº 50, de 01.10.1998 e suas alterações, e tendo em vista o que consta no Processo Digital nº 2021.3.02831, do Mato Grosso Previdência, resolve **Aposentar por Incapacidade Permanente**, com proventos integrais (...)"

LEIA-SE:

"(...) fundamentado no artigo 40, § 1º, inciso I, da Constituição Federal, com redação dada pela Emenda Constitucional n.º 103/2019, no artigo 140-A, § 1º, inciso II, e artigo 140-B da Constituição Estadual de Mato Grosso, acrescentados pela Emenda Constitucional Estadual n.º 92, publicada no Diário Oficial do Estado de 21.08.2020, c/c o artigo 10, § 1º, inciso II, e artigo 26, § 2º, inciso II e § 6º, todos da Emenda Constitucional n.º 103, de 12 de novembro de 2019, e tendo em vista o que consta nos

Processos Digitais nº 2021.3.02831 e nº 2022.0.04322, do Mato Grosso Previdência, resolve **Aposentar por Incapacidade Permanente**, com proventos de 60% da média aritmética simples das remunerações, com acréscimo de 2% para cada ano de contribuição que exceder o tempo de 20 anos de tempo de contribuição (...)"

Palácio Paiaguás, em Cuiabá-MT, 04 de abril de 2023.

(Assinado digitalmente)

MAURO MENDES

Governador do Estado

(Assinado digitalmente)

ELLITON OLIVEIRA DE SOUZA

Diretor-Presidente do MTPREV

PORTARIA Nº 221/2023/MTPREV

Revoga dispositivos da Portaria 690/2022/MTPREV e dá outras providências

O Diretor-Presidente do Mato Grosso Previdência - MTPREV, no uso de suas atribuições legais, que são conferidas pelo artigo 1º, § 1º e artigo 13º da Lei Complementar nº 560, de 31 de dezembro de 2014, e o disposto no inciso V, do artigo 6º do Regimento Interno.

CONSIDERANDO a necessidade de reorganizar e otimizar as ações da Presidência e das Diretorias de forma a proporcionalizar uma melhor divisão das atividades da Autarquia;

CONSIDERANDO a distribuição das competências pelas Diretorias da Autarquia dispostas no Decreto 1.195 de 10 de dezembro de 2021;

RESOLVE:

Artigo 1º. Delegar competência para realização de atos às Diretorias de Previdência e Diretoria de Administração Sistêmica.

Artigo 2º. Delegar à Diretoria de Previdência a competência para:

I - a análise final:

- dos pedidos de isenção de imposto de renda;
- de redução da contribuição previdenciária, nos termos do § 21 do artigo 40 da Constituição Federal;
- dos pedidos de aplicação do princípio da isonomia, ressalvados os casos em que implique na retificação de ato concessivo do respectivo benefício.

II - a assinatura de:

- informações a serem encaminhadas à Procuradoria Geral do Estado com o objetivo de instruir processos judiciais;
- declarações que sejam solicitadas para fins de abertura de conta bancária pelos beneficiários;
- Certidões de Tempo de Contribuição;
- Declarações de Tempo de Contribuição.

Artigo 3º. Delegar à Diretoria de Administração Sistêmica a competência para assinar:

I - Os ofícios alusivos a pedidos de ressarcimento de valores decorrentes de óbito dos aposentados e pensionistas endereçados às Instituições Financeiras.

Artigo 4º. Essa Portaria entra em vigor na data de sua assinatura, revogando as disposições em contrário da Portaria nº 690/2022/MTPREV.

Cuiabá-MT, 04 de abril de 2023.

(Assinado digitalmente)

ELLITON OLIVEIRA DE SOUZA

Diretor-Presidente do MTPREV

MT.GOV.BR

DESMATAMENTO ILEGAL TOLERÂNCIA ZERO



A GENTE VIGIA E
COMBATE BEM DE PERTO
COM AÇÕES NA JUSTIÇA E
MULTAS NO CPF OU CNPJ
DO INFRATOR



EVENTOS DE PESSOAL**SECRETARIAS****SEPLAG****SECRETARIA DE ESTADO DE PLANEJAMENTO E GESTÃO**

BOLETIM DE PESSOAL/SEPLAG/00210/2023 DE:
04/04/2023

O(A) Secretária Adjunta de Gestão de Pessoas no uso de suas atribuições que lhes são conferidas por lei,

Resolve: DEFERIR
Evento: LICENCA PARA TRATAMENTO DE SAUDE

Processo N.:
Nome: (115776/2) MARCIA HELENA DE MORAES SOUZA
Cargo/Função: (9385) PROFESSOR CEPROTEC
Un. Adm: (210080) COORD DE GESTAO DO CONHECIMENTO E DESENVOLVIMENTO
A Partir de: 18/03/2023 Até16/05/2023

Processo N.:
Nome: (244846/2) REJANE CRISTINA BARROS GELINSKI
Cargo/Função: (6052) TECNICO DESENV ECO SOC L 10177/14
Un. Adm: (150339) COORD DE GESTAO EDUCACIONAL
A Partir de: 20/03/2023 Até08/04/2023

PUBLICADA, REGISTRADA, CUMPRASE.
Cuiabá-MT, 03 de Abril de 2023.
Lidiane Patricia Ferreira e Silva Leite
Secretária Adjunta de Gestão de Pessoas

CGE**CONTROLADORIA GERAL DO ESTADO**

BOLETIM DE PESSOAL/CGE/00063/2023 DE:
04/04/2023

O(A) Secretário-Controlador Geral do Estado no uso de suas atribuições que lhes são conferidas por lei,

Resolve: DEFERIR
Evento: LICENCA PARA TRATAMENTO DE SAUDE EM PESSOA DA FAMILIA

Processo N.:
Nome: (225652/1) GILMAR SOUZA DA SILVA
Cargo/Função: (3921) AUDITOR DO ESTADO
Un. Adm: (216933) SUPERINT DE ATOS DE PESSOAL
A Partir de: 17/03/2023 Até31/03/2023

PUBLICADA, REGISTRADA, CUMPRASE.
Cuiabá-MT, 03 de Abril de 2023.
Paulo Farias Nazareth Netto
Secretário-Controlador Geral do Estado

PGE**PROCURADORIA GERAL DO ESTADO**

PORTARIA/PGE/00014/2023 DE: 04/04/2023

O(A) Procurador-Geral do Estado no uso de suas atribuições que lhes são conferidas por lei,

Resolve: DESIGNAR
Evento: DESIGNAÇÃO EM SUBSTITUIÇÃO CARGO EM COMISSÃO/
FUNÇÃO

Processo N.:
Nome: (252520/12) PRISCILA BATISTA SILVA
A Partir de: 03/05/2023 Até 12/05/2023
Cargo/Função: (11592) DGA-5 SERVIDOR
Substituído: (85883/3) MARCIO MIRANDA VILELA
Un. Adm: (188077) COORD DE FINANÇAS

PUBLICADA, REGISTRADA, CUMPRASE.
Cuiabá-MT, 03 de Abril de 2023.
Francisco de Assis da Silva Lopes
Procurador-Geral do Estado

BOLETIM DE PESSOAL/PGE/00084/2023 DE:
04/04/2023

O(A) Procurador-Geral do Estado no uso de suas atribuições que lhes são conferidas por lei,

Resolve: RETIFICAR
Evento: LICENCA PREMIO - GOZO

Processo N.: PGE-REQ-2023/00282
Nome: (94467/2) ALDA MARIA MENDONCA DOS SANTOS
Cargo/Função: (4843) ANALISTA DA PGE - LEI 10004/2013
Quinquênio de Referência: 29/05/2006 Ate 28/05/2011
A Partir de: 29/05/2023 Até07/06/2023

PUBLICADA, REGISTRADA, CUMPRASE.
Cuiabá-MT, 03 de Abril de 2023.
Francisco de Assis da Silva Lopes
Procurador-Geral do Estado

SEFAZ**SECRETARIA DE ESTADO DE FAZENDA**

BOLETIM DE PESSOAL/SEFAZ/00239/2023 DE:
04/04/2023

O(A) Secretária Adjunta de Administração Fazendária no uso de suas atribuições que lhes são conferidas por lei,

Resolve: DEFERIR
Evento: LICENCA PARA TRATAMENTO DE SAUDE

Processo N.:
Nome: (206791/1) TIAGO DE SOUZA SOARES
Cargo/Função: (11306) FISCAL DE TRIBUTOS EST/LC363
Un. Adm: (223441) SERV INTEGRADO DE ATEND AO CONTRIBUINTE
A Partir de: 13/03/2023 Até11/04/2023

PUBLICADA, REGISTRADA, CUMPRASE.
Cuiabá-MT, 03 de Abril de 2023.
Radiana Kassia e Silva Clemente
Secretária Adjunta de Administração Fazendária

BOLETIM DE PESSOAL/SEFAZ/00240/2023 DE:
04/04/2023

O(A) Secretária Adjunta de Administração Fazendária no uso de suas atribuições que lhes são conferidas por lei,

Resolve: DEFERIR
Evento: LICENCA PREMIO - GOZO

Processo N.: SEFAZ-PRO-2023/01151
Nome: (40157/1) JOELMES JESUS DA COSTA
Cargo/Função: (5349) ANALISTA ADMINISTRATIVO L 10052
Quinquênio de Referência: 15/05/1982 Ate 14/05/1987
A Partir de: 21/11/2022 Até20/12/2022

PUBLICADA, REGISTRADA, CUMPRASE.
Cuiabá-MT, 03 de Abril de 2023.
Radiana Kassia e Silva Clemente
Secretária Adjunta de Administração Fazendária

BOLETIM DE PESSOAL/SEFAZ/00241/2023
04/04/2023

DE:

O(A) Secretária Adjunta de Administração Fazendária no uso de suas atribuições que lhes são conferidas por lei,

Resolve: DEFERIR

Evento: GOZO LICENÇA-PREMIO, JORNADA 50%

Processo N.: SEFAZ-CIN-2023/02800

Nome: (138546/1) NILTON PAULO XAVIER

Cargo/Função: (5349) ANALISTA ADMINISTRATIVO L 10052

Quinqüênio de Referência: 10/07/2017 Ate 09/07/2022

A Partir de: 27/03/2023 Ate 25/05/23

PUBLICADA, REGISTRADA, CUMpra-SE.

Cuiabá-MT, 03 de Abril de 2023.

Radiana Kassia e Silva Clemente

Secretária Adjunta de Administração Fazendária

SEMA**SECRETARIA DE ESTADO DE MEIO AMBIENTE**

BOLETIM DE PESSOAL/SEMA/00199/2023
04/04/2023

DE:

O(A) Secretária de Estado de Meio Ambiente no uso de suas atribuições que lhes são conferidas por lei,

Resolve: REMOVER

Evento: Remoção Interna de Ofício

Processo N.:

Nome: (208620/1) SILVANA MOURA ALVES

Cargo/Função: (11382) ANALISTA DE MEIO AMBIENTE L 10083/2014

Para Un. Adm: (189596) COORD DE FISCALIZACAO DE FLORA

A Partir de: 22/03/2023

PUBLICADA, REGISTRADA, CUMpra-SE.

Cuiabá-MT, 03 de Abril de 2023.

Mauren Lazzaretti

Secretária de Estado de Meio Ambiente

BOLETIM DE PESSOAL/SEMA/00200/2023
04/04/2023

DE:

O(A) Secretária de Estado de Meio Ambiente no uso de suas atribuições que lhes são conferidas por lei,

Resolve: CONCEDER

Evento: LICENÇA PREMIO - CONCESSÃO

Processo N.: SEMA-PRO-2023/08470

Nome: (142654/1) DANIELUCIA NOYA DE ALMEIDA

Quinqüênio: 18/01/2018 Até 17/01/2023

Qtde Dias: 90

Processo N.: SEMA-PRO-2023/08459

Nome: (200305/1) ELIZEU ROBERTO ROMAN

Quinqüênio: 27/03/2018 Até 26/03/2023

Qtde Dias: 90

Processo N.: SEMA-PRO-2023/08463

Nome: (142653/1) HELANA HELEN CAMPOS DE OLIVEIRA

Quinqüênio: 18/01/2018 Até 17/01/2023

Qtde Dias: 90

Processo N.: SEMA-PRO-2023/08455

Nome: (103528/4) WILLIAM CARLOS DEL LLANO

Quinqüênio: 01/01/2018 Até 31/12/2022

Qtde Dias: 90

PUBLICADA, REGISTRADA, CUMpra-SE.

Cuiabá-MT, 03 de Abril de 2023.

Mauren Lazzaretti

Secretária de Estado de Meio Ambiente

SINFRA**SECRETARIA DE ESTADO DE INFRAESTRUTURA E LOGÍSTICA**

O(A) Secretário de Estado de Infraestrutura e Logística no uso de suas atribuições que lhes são conferidas por lei,

Resolve: AUTORIZAR

Objeto: CONTRATAÇÃO TEMPORARIA POR MOTIVO DE URGÊNCIA

CONTRATO/SINFRA/00024/2023 DE: 04/04/2023

Processo Nº: 78231/2021

Contratado: (325838/1) IGOR FARIA GAMBA FERREIRA

CPF: 039.120.791-10

Cargo/Função: (6027) ANALISTA DESENV ECON SOCIAL L 10050

Referência: A-001 Carga Horária: 40 horas semanais

Un. Adm: (172073) UNID ESPEC CONTROLE MOVIMENTACAO

PESSOAL

A Partir de: 03/04/2023 Até01/04/2025

PUBLICADA, REGISTRADA, CUMpra-SE.

Cuiabá-MT, 03 de Abril de 2023.

Marcelo de Oliveira e Silva

Secretário de Estado de Infraestrutura e Logística

BOLETIM DE PESSOAL/SINFRA/00090/2023
04/04/2023

DE:

O(A) Secretário de Estado de Infraestrutura e Logística no uso de suas atribuições que lhes são conferidas por lei,

Resolve: DEFERIR

Evento: LICENÇA PREMIO - GOZO

Processo N.: SINFRA-PRO-2023/03934

Nome: (215141/3) NELSI CARVALHO

Cargo/Função: (6027) ANALISTA DESENV ECON SOCIAL L 10050

Quinqüênio de Referência: 09/08/2013 Ate 08/08/2018

A Partir de: 03/04/2023 Até02/05/2023

PUBLICADA, REGISTRADA, CUMpra-SE.

Cuiabá-MT, 03 de Abril de 2023.

Marcelo de Oliveira e Silva

Secretário de Estado de Infraestrutura e Logística

SESP**SECRETARIA DE ESTADO DE SEGURANÇA PÚBLICA**

BOLETIM DE PESSOAL/SESP/00569/2023
04/04/2023

DE:

O(A) Secretário de Estado de Segurança Pública no uso de suas atribuições que lhes são conferidas por lei,

Resolve: DEFERIR

Evento: LICENÇA PARA TRATAMENTO DE SAUDE

Processo N.:

Nome: (210948/22) ANILTON MORAIS BARBOSA

Cargo/Função: (9184) ANALISTA DO SIST. SOCIOEDUCATIVO

Un. Adm: (224243) DIR DA CASA DE SEMILIB MASC DE LUCAS

DO RIO VERDE

A Partir de: 03/03/2023 Até01/04/2023

Processo N.:

Nome: (240926/14) CLAYTON URBANO PEREIRA

Cargo/Função: (10300) POLICIAL PENAL

Un. Adm: (190314) DIR DO CENTRO DE DETEN PROV DE

PONTES E LACERDA

A Partir de: 28/03/2023 Até11/04/2023

Processo N.:

Nome: (309266/1) CLEVERSON CLASEN

Cargo/Função: (10300) POLICIAL PENAL

Un. Adm: (162523) SUBDIR DA PENITENCIARIA DE SINOP

A Partir de: 03/03/2023 Até30/03/2023

Processo N.:

Nome: (220011/2) DANIEL ROCHA DE OLIVEIRA
Cargo/Função: (10300) POLICIAL PENAL
Un. Adm: (162523) SUBDIR DA PENITENCIARIA DE SINOP
A Partir de: 09/03/2023 Até13/03/2023

Processo N.:

Nome: (140566/2) JOSE CARLOS BARBOSA LOPES
Cargo/Função: (10300) POLICIAL PENAL
Un. Adm: (162574) SUBDIR DA PENITENCIARIA DE AGUA BOA
A Partir de: 16/02/2023 Até17/03/2023

Processo N.:

Nome: (145136/9) SUMAYA CAMPOS DE AZEVEDO COSTA
Cargo/Função: (10280) PROF.NIV.SUP.SIST.PENITENCIARIO
Un. Adm: (162515) DIR DA PENITENCIARIA DE SINOP
A Partir de: 22/03/2023 Até27/03/2023

PUBLICADA, REGISTRADA, CUMpra-SE.
Cuiabá-MT, 03 de Abril de 2023.
CEL. PM César Augusto de Camargo Roveri
Secretário de Estado de Segurança Publica

BOLETIM DE PESSOAL/SESP/00570/2023 DE:
04/04/2023

O(A) Secretário de Estado de Segurança Publica no uso de suas atribuições que lhes são conferidas por lei,

Resolve: DEFERIR
Evento: LICENCA PARA TRATAMENTO DE SAUDE EM PESSOA DA FAMILIA

Processo N.:

Nome: (82679/2) ELIANE FERREIRA MARQUES DE ALMEIDA
Cargo/Função: (9202) ASSIST. DO SISTEMA SOCIOEDUCATIVO
Un. Adm: (201600) GAB DO SECRETARIO ADJUNTO DE JUSTICA
A Partir de: 23/01/2023 Até31/01/2023

PUBLICADA, REGISTRADA, CUMpra-SE.
Cuiabá-MT, 03 de Abril de 2023.
CEL. PM César Augusto de Camargo Roveri
Secretário de Estado de Segurança Publica

BOLETIM DE PESSOAL/SESP/00571/2023 DE:
04/04/2023

O(A) Secretário de Estado de Segurança Publica no uso de suas atribuições que lhes são conferidas por lei,

Resolve: DEFERIR
Evento: GOZO LICENCA-PREMIO, JORNADA 50%

Processo N.:

Nome: (114633/1) RICARDO BUENO DE JESUS
Cargo/Função: (2102) TENENTE CORONEL LC 541/2014
Quinquênio de Referência: 05/01/2009 Ate 04/01/2014
A Partir de: 03/04/2023 Ate 01/06/23

PUBLICADA, REGISTRADA, CUMpra-SE.
Cuiabá-MT, 03 de Abril de 2023.
CEL. PM César Augusto de Camargo Roveri
Secretário de Estado de Segurança Publica

BOLETIM DE PESSOAL/SESP/00572/2023 DE:
04/04/2023

O(A) Secretário de Estado de Segurança Publica no uso de suas atribuições que lhes são conferidas por lei,

Resolve: CESSAR OS EFEITOS
Evento: Adicional de Insalubridade LC 502

Processo N.:

Nome: (249927/1) CRISTINA FERNANDES PIMENTEL SANTOS
Cargo/Função: (9202) ASSIST. DO SISTEMA SOCIOEDUCATIVO
Un. Adm: (163120) GER.REG. CENT. ATEND.SOC. MASC. DE BARRA DO GARCAS
A Partir de: 04/11/2019

PUBLICADA, REGISTRADA, CUMpra-SE.
Cuiabá-MT, 03 de Abril de 2023.
CEL. PM César Augusto de Camargo Roveri
Secretário de Estado de Segurança Publica

P.IC

POLÍCIA JUDICIÁRIA CIVIL

BOLETIM DE PESSOAL/PJC/00226/2023 DE:
04/04/2023

O(A) Delegada Geral da Polícia Judiciária Civil no uso de suas atribuições que lhes são conferidas por lei,

Resolve: DEFERIR
Evento: LICENCA PARA TRATAMENTO DE SAUDE

Processo N.:

Nome: (16529/1) ANACLETO NUNES MIRANDA
Cargo/Função: (9175) INVESTIGADOR DE POLICIA/LC344/407
Un. Adm: (134520) DEL DE POLICIA DE TAPURAH
A Partir de: 05/03/2023 Até31/05/2023

Processo N.:

Nome: (259626/1) BRUNO RAFAEL DE FREITAS
Cargo/Função: (9175) INVESTIGADOR DE POLICIA/LC344/407
Un. Adm: (176818) DEL REG DE CUIABA
A Partir de: 07/03/2023 Até05/05/2023

Processo N.:

Nome: (140231/3) EVELYN GONCALVES DE ARRUDA PINTO
Cargo/Função: (9184) ANALISTA DO SIST. SOCIOEDUCATIVO
Un. Adm: (133086) DEL ESP DE DEFESA DA MULHER CBA
A Partir de: 19/03/2023 Até17/04/2023

Processo N.:

Nome: (203536/1) HERCOLIS PAULO AMARAL CARDOSO
Cargo/Função: (9175) INVESTIGADOR DE POLICIA/LC344/407
Un. Adm: (133612) DEL DE POLICIA DE CACERES
A Partir de: 23/03/2023 Até31/03/2023

Processo N.:

Nome: (135624/6) JOSE SOSTANES DE SOUZA GOMES
Cargo/Função: (9175) INVESTIGADOR DE POLICIA/LC344/407
Un. Adm: (177245) DEL DE POLICIA DE PEIXOTO DE AZEVEDO
A Partir de: 15/02/2023 Até15/06/2023

PUBLICADA, REGISTRADA, CUMpra-SE.
Cuiabá-MT, 03 de Abril de 2023.
Daniela Silveira Maidel
Delegada Geral da Polícia Judiciária Civil

PMMT

POLÍCIA MILITAR

BOLETIM DE PESSOAL/PM/00146/2023 DE:
04/04/2023

O(A) Comandante Geral da PM-MT no uso de suas atribuições que lhes são conferidas por lei,

Resolve: DEFERIR
Evento: LICENCA PARA TRATAMENTO DE SAUDE

Processo N.:

Nome: (99058/1) ALEXANDRE SILVA VITAL
Cargo/Função: (2218) SEGUNDO SARGENTO LC 541/2014
Un. Adm: (220469) 9ºCOMANDO REGIONAL 2 ALTA FLORESTA (9ºCR)
A Partir de: 21/03/2023 Até27/03/2023

Processo N.:

Nome: (258979/1) ALISSON NUNES DE OLIVEIRA SILVA
Cargo/Função: (8909) SOLDADO LC 541/2014
Un. Adm: (219495) 11 BAT DE PM SEDE SINOP
A Partir de: 27/03/2023 Até10/04/2023

Processo N.:

Nome: (266516/1) CLAUDEMIR FELIX DA SILVA
Cargo/Função: (8909) SOLDADO LC 541/2014
Un. Adm: (219495) 11 BAT DE PM SEDE SINOP
A Partir de: 25/03/2023 Até01/04/2023

Processo N.:

Nome: (90869/1) LUCIANO PINHEIRO GARCIA
Cargo/Função: (2196) SUB-TENENTE LC 541/2014
Un. Adm: (221724) 6 BAT DE PM CACERES
A Partir de: 25/03/2023 Até29/03/2023

Processo N.:

Nome: (102882/1) PAULO HENRIQUE FELIX MARTINS
Cargo/Função: (2226) TERCEIRO SARGENTO LC 541/2014
Un. Adm: (218731) 1 BATALHAO DE POLICIA MILITAR SEDE
PORTO
A Partir de: 17/03/2023 Até15/04/2023

Processo N.:

Nome: (258731/1) RAPHAEL PEREIRA DE JESUS TERRES
Cargo/Função: (2218) SEGUNDO SARGENTO LC 541/2014
Un. Adm: (221643) PEL PM FORCA TATICA
A Partir de: 07/03/2023 Até05/04/2023

Processo N.:

Nome: (266364/1) THIAGO HENRIQUE DA SILVA
Cargo/Função: (2226) TERCEIRO SARGENTO LC 541/2014
Un. Adm: (219495) 11 BAT DE PM SEDE SINOP
A Partir de: 26/03/2023 Até30/03/2023

Processo N.:

Nome: (217787/2) TIAGO ANTONIO OLIVA DE LIMA
Cargo/Função: (2226) TERCEIRO SARGENTO LC 541/2014
Un. Adm: (219495) 11 BAT DE PM SEDE SINOP
A Partir de: 27/03/2023 Até02/04/2023

Processo N.:

Nome: (231268/1) VALDIONEI FERNANDES DA CUNHA
Cargo/Função: (8895) CABO LC 541/2014
Un. Adm: (220710) BAT DE POLICIAMENTO DE TRANSITO
RODOVIARIO
A Partir de: 11/03/2023 Até20/03/2023

Processo N.:

Nome: (231268/1) VALDIONEI FERNANDES DA CUNHA
Cargo/Função: (8895) CABO LC 541/2014
Un. Adm: (220710) BAT DE POLICIAMENTO DE TRANSITO
RODOVIARIO
A Partir de: 21/03/2023 Até14/04/2023

Processo N.:

Nome: (229583/1) WILSON FERREIRA RODRIGUES JUNIOR
Cargo/Função: (8895) CABO LC 541/2014
Un. Adm: (219398) 6 CIA INDEP DE PM POCONE
A Partir de: 21/03/2023 Até19/04/2023

PUBLICADA, REGISTRADA, CUMPRÁ-SE.
Cuiabá-MT, 03 de Abril de 2023.
CEL. PM Alexandre Correa Mendes
Comandante Geral da PM-MT

CBM

CORPO DE BOMBEIROS MILITAR

BOLETIM DE PESSOAL/CBM/00069/2023
04/04/2023

DE:

O(A) Comandante Geral do CBM-MT no uso de suas atribuições que lhes são conferidas por lei,

Resolve: DEFERIR

Evento: LICENCA PARA TRATAMENTO DE SAUDE

Processo N.:

Nome: (117811/1) ALISSON PEREIRA CARRIJO
Cargo/Função: (2196) SUB-TENENTE LC 541/2014
Un. Adm: (171000) POLO BARRA DO GARCAS SEDE
A Partir de: 21/02/2023 Até10/03/2023

PUBLICADA, REGISTRADA, CUMPRÁ-SE.
Cuiabá-MT, 03 de Abril de 2023.
CEL. BM Alessandro Borges Ferreira
Comandante Geral do CBM-MT

BOLETIM DE PESSOAL/CBM/00070/2023
04/04/2023

DE:

O(A) Comandante Geral do CBM-MT no uso de suas atribuições que lhes são conferidas por lei,

Resolve: DEFERIR

Evento: READAPTAÇÃO DE FUNÇÃO

Processo N.:

Nome: (128673/1) RODRIGO ARMOND SANTOS
Un. Adm: (170011) COORD DE PLAN ORCAMENTO E GESTAO
DE PROJETOS BM 6
A Partir de: 18/03/2023 Até16/05/2023

PUBLICADA, REGISTRADA, CUMPRÁ-SE.
Cuiabá-MT, 03 de Abril de 2023.
CEL. BM Alessandro Borges Ferreira
Comandante Geral do CBM-MT

POLITEC

PERÍCIA OFICIAL E IDENTIFICAÇÃO TÉCNICA

BOLETIM DE PESSOAL/POLITEC/00208/2023
04/04/2023

DE:

O(A) Diretor Geral da POLITEC no uso de suas atribuições que lhes são conferidas por lei,

Resolve: DEFERIR

Evento: LICENCA PARA TRATAMENTO DE SAUDE

Processo N.:

Nome: (229532/1) THIAGO JOSE RESPLANDE LIMA
Cargo/Função: (10910) PERITO OFICIAL CRIMINAL
Un. Adm: (159123) GER DE PERICIAS EM CRIMES CONTRA O
PATRIMONIO
A Partir de: 23/12/2022 Até21/01/2023

PUBLICADA, REGISTRADA, CUMPRÁ-SE.
Cuiabá-MT, 03 de Abril de 2023.
Rubens Sadao Okada
Diretor Geral da POLITEC

BOLETIM DE PESSOAL/POLITEC/00209/2023
04/04/2023

DE:

O(A) Diretor Geral da POLITEC no uso de suas atribuições que lhes são conferidas por lei,

Resolve: RETIFICAR

Evento: LICENCA PREMIO - GOZO

Processo N.:

Nome: (107364/1) ANTONIO CARLOS DE OLIVEIRA
Cargo/Função: (10910) PERITO OFICIAL CRIMINAL
Quinquênio de Referência: 12/05/2013 Ate 11/05/2018
A Partir de: 24/04/2023 Até03/05/2023

PUBLICADA, REGISTRADA, CUMPRÁ-SE.
Cuiabá-MT, 03 de Abril de 2023.
Rubens Sadao Okada
Diretor Geral da POLITEC

SEDUC

SECRETARIA DE ESTADO DE EDUCAÇÃO

PORTARIA/SEDUC/00248/2023

DE: 04/04/2023

O(A) Secretário de Estado de Educação no uso de suas atribuições que lhes são conferidas por lei,

Resolve: DISPENSAR

Evento: Designação de Função/Função de Confiança

Processo N.: 1000003979915

Nome: (255917/14) JOSIANI DE SOUZA GOMES
Cargo/Função: (3697) SECRETARIO DE ESCOLA/FDE
Un. Adm: (049883) E E MIL DOM PEDRO II ANDRE A MAGGI
A Partir de: 01/01/2023

PUBLICADA, REGISTRADA, CUMPRÁ-SE.
Cuiabá-MT, 03 de Abril de 2023.
Alan Resende Porto
Secretário de Estado de Educação

O(A) Secretário de Estado de Educação no uso de suas atribuições que lhes são conferidas por lei,

Resolve: CANCELAR - SEDUC
Objeto: CONTRATO TEMPORARIO EM SUBSTITUIÇÃO POR MOTIVO DE URGÊNCIA
CONTRATO/SEDUC/40124/2023 DE: 04/04/2023
Processo Nº: 1000004198340
Contratado: (87897/13) DACIANE EIRE MARCAL NAVARRO, CPF: 027.342.079-82; Cargo/Função: (3506) CONTR.TEMP.FUNCAO PROF. HABILITADO; Ref: B-001; CH: 10H
Hab.: LICENCIATURA PLENA EM PEDAGOGIA; Motivo: LICENCA PREMIO - GOZO -; Un. Adm: (013730) E E PROF ALDA GAWLINSKI SCOPEL; De: 01/03/2023 a 16/03/2023
Substituído: (126266/21) ALINE BENTO COLPANI

PUBLICADA, REGISTRADA, CUMpra-SE.
Cuiabá-MT, 03 de Abril de 2023.
Alan Resende Porto
Secretário de Estado de Educação

O(A) Secretário de Estado de Educação no uso de suas atribuições que lhes são conferidas por lei,

Resolve: CANCELAR - SEDUC
Objeto: CONTRATAÇÃO TEMPORARIA POR MOTIVO DE URGÊNCIA

CONTRATO/SEDUC/40125/2023 DE: 04/04/2023
Processo Nº: 1000004157394
Contratado: (143710/24) NORANY GOMES BARBOSA; CPF: 581.623.301-78; Cargo/Função: (3506) CONTR.TEMP. FUNCAO PROF. HABILITADO; Ref: B-001; CH: 04H
Hab.: LICENCIATURA PLENA EM EDUCAÇÃO FISICA; Motivo: CONTRATO POR TEMPO DETERMINADO DE ACORDO COM A L.C. 600/17; Un. Adm: (183652) E E PROF MARIA SEBASTIANA DE SOUZA; De: 01/02/2023 a 20/12/2023

CONTRATO/SEDUC/40126/2023 DE: 04/04/2023
Processo Nº: 1000004194816
Contratado: (223494/19) ELIANE REGINA DA SILVA SANTOS; CPF: 545.369.361-49; Cargo/Função: (3476) APOIO ADM. EDUCACIONAL-ELEMENTAR; Ref: A-001; CH: 30H
Hab.: ENSINO FUNDAMENTAL COMPLETO; Motivo: SUBSTITUIÇÃO AO TITULAR GUARDANDO PUBLICAÇÃO DE MOVIMENTAÇÃO; Un. Adm: (012106) E E PROF ADALGISA DE BARROS; De: 07/03/2023 a 30/04/2023

CONTRATO/SEDUC/40127/2023 DE: 04/04/2023
Processo Nº: 1000004123810
Contratado: (291536/8) EDIANE SILVA RIBEIRO; CPF: 999.635.902-68; Cargo/Função: (3506) CONTR.TEMP. FUNCAO PROF. HABILITADO; Ref: B-001; CH: 03H
Hab.: LICENCIATURA PLENA EM EDUCAÇÃO FISICA; Motivo: CONTRATO POR TEMPO DETERMINADO DE ACORDO COM A L.C. 600/17; Un. Adm: (013730) E E PROF ALDA GAWLINSKI SCOPEL; De: 01/02/2023 a 20/12/2023

PUBLICADA, REGISTRADA, CUMpra-SE.
Cuiabá-MT, 03 de Abril de 2023.
Alan Resende Porto
Secretário de Estado de Educação

O(A) Secretário de Estado de Educação no uso de suas atribuições que lhes são conferidas por lei,

Resolve: TORNAR SEM EFEITO
Objeto: CONTRATAÇÃO TEMPORARIA POR MOTIVO DE URGÊNCIA

CONTRATO/SEDUC/40128/2023 DE: 04/04/2023
Processo Nº: 1000004200858
Contratado: (307338/7) IRISMAR DA CONCEICAO SILVA
CPF: 604.440.701-25
Cargo/Função: (3506) CONTR.TEMP.FUNCAO PROF. HABILITADO
Referência: B-001 Carga Horária: 07 horas semanais
Un. Adm: (040320) E E MIL TIRADENTES 2 SGT PM LUCIANO J QUEIROZ
A Partir de: 06/03/2023 Até 20/12/2023

PUBLICADA, REGISTRADA, CUMpra-SE.
Cuiabá-MT, 03 de Abril de 2023.
Alan Resende Porto
Secretário de Estado de Educação

O(A) Secretário de Estado de Educação no uso de suas atribuições que lhes são conferidas por lei,

Resolve: CANCELAR - SEDUC
Objeto: CONTRATAÇÃO TEMPORARIA POR MOTIVO DE URGÊNCIA

CONTRATO/SEDUC/40129/2023 DE: 04/04/2023
Processo Nº: 1000004167243
Contratado: (324224/1) ROSILEIDE GOMES PEREIRA; CPF: 079.786.256-05; Cargo/Função: (3506) CONTR.TEMP.FUNCAO PROF. HABILITADO; Ref: B-001; CH: 07H
Hab.: LICENCIATURA PLENA EM LETRAS/ PORTUGUES; Motivo: CONTRATO POR TEMPO DETERMINADO DE ACORDO COM A L.C. 600/17; Un. Adm: (015091) E E ANTONIO GROHS; De: 06/02/2023 a 20/12/2023

PUBLICADA, REGISTRADA, CUMpra-SE.
Cuiabá-MT, 03 de Abril de 2023.
Alan Resende Porto
Secretário de Estado de Educação

O(A) Secretário de Estado de Educação no uso de suas atribuições que lhes são conferidas por lei,

Resolve: RETIFICAR - SEDUC
Objeto: CONTRATAÇÃO TEMPORARIA POR MOTIVO DE URGÊNCIA

CONTRATO/SEDUC/40130/2023 DE: 04/04/2023
Processo Nº: 1000004201929
Contratado: (325481/2) VITOR SILVA RODRIGUES; CPF: 044.362.571-93; Cargo/Função: (3506) CONTR.TEMP. FUNCAO PROF. HABILITADO; Ref: B-001; CH: 10H
Hab.: BACHARELADO EM MEDICINA VETERINARIA; Motivo: CONTRATO POR TEMPO DETERMINADO DE ACORDO COM A L.C. 600/17; Un. Adm: (012971) E E DEP OSCAR SOARES; De: 16/03/2023 a 20/12/2023

PUBLICADA, REGISTRADA, CUMpra-SE.
Cuiabá-MT, 03 de Abril de 2023.
Alan Resende Porto
Secretário de Estado de Educação

BOLETIM DE PESSOAL/SEDUC/00620/2023 DE: 04/04/2023

O(A) Secretário de Estado de Educação no uso de suas atribuições que lhes são conferidas por lei,

Resolve: REMOVER
Evento: Remoção Interna a Pedido

Processo N.: 1000004209021
Nome: (288650/1) GASIELE LEAL MARTINS
Cargo/Função: (3441) PROFESSOR EDUC. BASICA
Para Un. Adm: (015377) E E NILCE MARIA MAGALHAES
A Partir de: 15/03/2023

Processo N.: 1000004207743
Nome: (226897/1) LUCIMERI TAFAREL MACHADO
Cargo/Função: (4740) APOIO ADM EDUC PROFISSIONALIZADO-30
Para Un. Adm: (016381) E E ANTONIO OMETTO
A Partir de: 22/01/2023

Processo N.: 1000004209002
Nome: (226642/1) SANDRO BANDEIRA DOS SANTOS
Cargo/Função: (4740) APOIO ADM EDUC PROFISSIONALIZADO-30
Para Un. Adm: (014036) E E PROF IDALINA DE FARIAS
A Partir de: 08/03/2023

PUBLICADA, REGISTRADA, CUMpra-SE.
Cuiabá-MT, 03 de Abril de 2023.
Alan Resende Porto
Secretário de Estado de Educação

BOLETIM DE PESSOAL/SEDUC/00621/2023
04/04/2023

DE:

O(A) Secretário de Estado de Educação no uso de suas atribuições que lhes são conferidas por lei,

Resolve: DEFERIR

Evento: LICENÇA A GESTANTE/SEGURADO INSS

Processo N.: 1000004204899

Nome: (310600/2) ALLANA MATOS GONCALVES BUENO
Cargo/Função: (3476) APOIO ADM. EDUCACIONAL-ELEMENTAR
Un. Adm: (013153) E E CORA CORALINA
A Partir de: 20/03/2023 Até17/07/2023

Processo N.: 1000004196565

Nome: (306285/3) CLEICIMAR PEREIRA DOS SANTOS
Cargo/Função: (3476) APOIO ADM. EDUCACIONAL-ELEMENTAR
Un. Adm: (038598) E E IGNACIO SCHEVINSKI FILHO
A Partir de: 07/03/2023 Até04/07/2023

Processo N.: 1000004207385

Nome: (283442/5) MARCIA FERREIRA RODRIGUES
Cargo/Função: (3476) APOIO ADM. EDUCACIONAL-ELEMENTAR
Un. Adm: (156370) E E LUIZ FRUTUOSO DA SILVA
A Partir de: 20/03/2023 Até17/07/2023

PUBLICADA, REGISTRADA, CUMpra-SE.

Cuiabá-MT, 03 de Abril de 2023.

Alan Resende Porto

Secretário de Estado de Educação

BOLETIM DE PESSOAL/SEDUC/00622/2023
04/04/2023

DE:

O(A) Secretário de Estado de Educação no uso de suas atribuições que lhes são conferidas por lei,

Resolve: DEFERIR

Evento: LICENÇA P/ TRATAMENTO SAUDE/SEGURADO INSS

Processo N.: 1000004208101

Nome: (261921/36) CAMILA MARQUES DELGADO
Cargo/Função: (3506) CONTR.TEMP.FUNCAO PROF. HABILITADO
Un. Adm: (021091) E E CLENIA ROSALINA SOUZA
A Partir de: 27/03/2023 Até26/04/2023

Processo N.: 1000004209091

Nome: (116092/45) CELSO ANTONIO DE OLIVEIRA
Cargo/Função: (3506) CONTR.TEMP.FUNCAO PROF. HABILITADO
Un. Adm: (013404) E E DES MILTON ARMANDO POMPEU DE BARROS
A Partir de: 30/03/2023 Até13/04/2023

Processo N.: 1000004209065

Nome: (296272/2) DAIANE DE SOUZA EVANGELISTA
Cargo/Função: (6027) ANALISTA DESENV ECON SOCIAL L 10050
Un. Adm: (215880) COORD DE GESTAO PEDAGOGICA
A Partir de: 19/01/2023 Até28/01/2023

Processo N.: 1000004205742

Nome: (311765/7) DAIANE ROGOSKI NOVELLO
Cargo/Função: (3506) CONTR.TEMP.FUNCAO PROF. HABILITADO
Un. Adm: (156434) E E JOSE DOMINGOS FRAGA
A Partir de: 20/03/2023 Até02/04/2023

Processo N.: 1000004205743

Nome: (311765/6) DAIANE ROGOSKI NOVELLO
Cargo/Função: (3506) CONTR.TEMP.FUNCAO PROF. HABILITADO
Un. Adm: (156434) E E JOSE DOMINGOS FRAGA
A Partir de: 20/03/2023 Até02/04/2023

Processo N.: 1000004206309

Nome: (303254/27) DAYANE CRISTINA DIAS BALBINO RUFINO
Cargo/Função: (3506) CONTR.TEMP.FUNCAO PROF. HABILITADO
Un. Adm: (013218) E E BARAO DE MELGACO
A Partir de: 23/03/2023 Até01/04/2023

Processo N.: 1000004208529

Nome: (300530/10) ELAINE MEIRELES LIMA
Cargo/Função: (3506) CONTR.TEMP.FUNCAO PROF. HABILITADO
Un. Adm: (069493) E E BOA ESPERANCA
A Partir de: 29/03/2023 Até07/04/2023

Processo N.: 1000004208531

Nome: (300530/11) ELAINE MEIRELES LIMA
Cargo/Função: (3506) CONTR.TEMP.FUNCAO PROF. HABILITADO
Un. Adm: (069493) E E BOA ESPERANCA
A Partir de: 29/03/2023 Até07/04/2023

Processo N.: 1000004208532

Nome: (300530/9) ELAINE MEIRELES LIMA
Cargo/Função: (3506) CONTR.TEMP.FUNCAO PROF. HABILITADO
Un. Adm: (069493) E E BOA ESPERANCA
A Partir de: 29/03/2023 Até07/04/2023

Processo N.: 1000004208533

Nome: (300530/12) ELAINE MEIRELES LIMA
Cargo/Função: (3506) CONTR.TEMP.FUNCAO PROF. HABILITADO
Un. Adm: (069493) E E BOA ESPERANCA
A Partir de: 29/03/2023 Até07/04/2023

Processo N.: 1000004208362

Nome: (232334/20) ELIETE DA SILVEIRA MALDONADO
Cargo/Função: (3506) CONTR.TEMP.FUNCAO PROF. HABILITADO
Un. Adm: (172456) E E DOROTH STONG
A Partir de: 28/03/2023 Até31/03/2023

Processo N.: 1000004207963

Nome: (112818/12) FABIANA BARBOSA FERNANDES
Cargo/Função: (3506) CONTR.TEMP.FUNCAO PROF. HABILITADO
Un. Adm: (194948) EE MIL TIRAD CB ANTONIO DILCEU DA SILVA AMARAL
A Partir de: 28/03/2023 Até01/04/2023

Processo N.: 1000004207200

Nome: (236275/39) IRACI GUIMARAES DABELA
Cargo/Função: (3506) CONTR.TEMP.FUNCAO PROF. HABILITADO
Un. Adm: (044245) E E PROF AMELIA DE OLIVEIRA SILVA
A Partir de: 24/03/2023 Até06/04/2023

Processo N.: 1000004207331

Nome: (236275/38) IRACI GUIMARAES DABELA
Cargo/Função: (3506) CONTR.TEMP.FUNCAO PROF. HABILITADO
Un. Adm: (011126) E E JOAQUIM NUNES ROCHA
A Partir de: 24/03/2023 Até06/04/2023

Processo N.: 1000004208404

Nome: (69982/39) JULISSE ADRIANA DA SILVEIRA
Cargo/Função: (3506) CONTR.TEMP.FUNCAO PROF. HABILITADO
Un. Adm: (015130) E E 31 DE MARCO
A Partir de: 27/03/2023 Até09/04/2023

Processo N.: 1000004207899

Nome: (222557/28) KARLYNE TAFAREL BARROS
Cargo/Função: (3506) CONTR.TEMP.FUNCAO PROF. HABILITADO
Un. Adm: (069523) E E CONQUISTA DOESTE
A Partir de: 20/03/2023 Até02/04/2023

Processo N.: 1000004208791

Nome: (222557/26) KARLYNE TAFAREL BARROS
Cargo/Função: (3506) CONTR.TEMP.FUNCAO PROF. HABILITADO
Un. Adm: (069523) E E CONQUISTA DOESTE
A Partir de: 20/03/2023 Até02/04/2023

Processo N.: 1000004208397

Nome: (311858/2) LEIDY LAURA APARECIDA PONTES
Cargo/Função: (3506) CONTR.TEMP.FUNCAO PROF. HABILITADO
Un. Adm: (157252) E E LEDY ANITA BRESANCIN
A Partir de: 28/03/2023 Até01/04/2023

Processo N.: 1000004209132

Nome: (206066/30) PABIO HENRIQUE PORTO
Cargo/Função: (3506) CONTR.TEMP.FUNCAO PROF. HABILITADO
Un. Adm: (015172) E E COUTO MAGALHAES
A Partir de: 27/03/2023 Até25/04/2023

Processo N.: 1000004207581

Nome: (311279/6) SAMARACHAMES ALVES DOGAN DE OLIVEIRA
Cargo/Função: (3506) CONTR.TEMP.FUNCAO PROF. HABILITADO
Un. Adm: (012580) E E OSVALDITA ELIZA TEIXEIRA COUTO
A Partir de: 16/02/2023 Até19/02/2023

Processo N.: 1000004205398

Nome: (211676/63) SILMARA DE FATIMA FERREIRA DE GODOI ALVES
Cargo/Função: (3506) CONTR.TEMP.FUNCAO PROF. HABILITADO
Un. Adm: (016314) E E 13 DE MAIO
A Partir de: 21/03/2023 Até27/03/2023

Processo N.: 1000004197631

Nome: (261659/20) VANESSA FERREIRA DE SOUZA
Cargo/Função: (3506) CONTR.TEMP.FUNCAO PROF. HABILITADO
Un. Adm: (016080) E E DOM AQUINO
A Partir de: 14/03/2023 Até25/03/2023

Processo N.: 1000004197639

Nome: (261659/21) VANESSA FERREIRA DE SOUZA
Cargo/Função: (3506) CONTR.TEMP.FUNCAO PROF. HABILITADO
Un. Adm: (016080) E E DOM AQUINO
A Partir de: 14/03/2023 Até25/03/2023

Processo N.: 1000004197644

Nome: (261659/19) VANESSA FERREIRA DE SOUZA
Cargo/Função: (3506) CONTR.TEMP.FUNCAO PROF. HABILITADO
Un. Adm: (016080) E E DOM AQUINO
A Partir de: 14/03/2023 Até25/03/2023

Processo N.: 1000004206851

Nome: (278600/24) WANI CRISTINA ORLANDO DA COSTA
Cargo/Função: (3506) CONTR.TEMP.FUNCAO PROF. HABILITADO
Un. Adm: (069264) E E HERMES JOSE DA SILVA
A Partir de: 14/03/2023 Até17/03/2023

Processo N.: 1000004207770

Nome: (311663/3) WCHERLANNY OLIVEIRA DA SILVA QUEIROZ
Cargo/Função: (3506) CONTR.TEMP.FUNCAO PROF. HABILITADO
Un. Adm: (016055) E E MADRE TARCILA
A Partir de: 24/03/2023 Até29/03/2023

PUBLICADA, REGISTRADA, CUMpra-SE.
Cuiabá-MT, 03 de Abril de 2023.
Alan Resende Porto
Secretário de Estado de Educação

BOLETIM DE PESSOAL/SEDUC/00623/2023
04/04/2023

DE:

O(A) Secretário de Estado de Educação no uso de suas atribuições que lhes são conferidas por lei,

Resolve: DEFERIR

Evento: LICENCA PARA TRATAMENTO DE SAUDE

Processo N.:

Nome: (247579/8) ALESSANDRA APARECIDA RIBEIRO PEREIRA
Cargo/Função: (3441) PROFESSOR EDUC. BASICA
Un. Adm: (011363) E E MIL DOM PEDRO II DEP NORBERTO SCHWANTES
A Partir de: 02/02/2023 Até02/04/2023

Processo N.:

Nome: (87299/1) CARLA PATRICIA CAVALCANTE SILVA
Cargo/Função: (3441) PROFESSOR EDUC. BASICA
Un. Adm: (012157) E E DEP EMANUEL PINHEIRO
A Partir de: 13/03/2023 Até11/04/2023

Processo N.:

Nome: (55442/6) CELIA DIONE MACEDO SILVA
Cargo/Função: (3441) PROFESSOR EDUC. BASICA
Un. Adm: (009482) E E PROF HELIODORO CAPISTRANO DA SILVA
A Partir de: 16/03/2023 Até14/05/2023

Processo N.:

Nome: (85837/1) CELMA XAVIER DE ASSIS
Cargo/Função: (4740) APOIO ADM EDUC PROFISSIONALIZADO-30
Un. Adm: (009865) E E ALICE FONTES PINHEIRO
A Partir de: 10/03/2023 Até19/03/2023

Processo N.:

Nome: (84606/1) CILENE LEITE DE MELLO
Cargo/Função: (3441) PROFESSOR EDUC. BASICA
Un. Adm: (038598) E E IGNACIO SCHEVINSKI FILHO
A Partir de: 11/03/2023 Até09/05/2023

Processo N.:

Nome: (88936/16) DAVID EWALD
Cargo/Função: (3441) PROFESSOR EDUC. BASICA
Un. Adm: (013250) E E ENIO PIPINO
A Partir de: 26/03/2023 Até31/03/2023

Processo N.:

Nome: (241292/1) DEINYSE LUCIA DA SILVA
Cargo/Função: (4740) APOIO ADM EDUC PROFISSIONALIZADO-30
Un. Adm: (009482) E E PROF HELIODORO CAPISTRANO DA SILVA
A Partir de: 13/03/2023 Até11/04/2023

Processo N.:

Nome: (49651/8) EDNEIA CRISTINA CASTILHO
Cargo/Função: (3441) PROFESSOR EDUC. BASICA
Un. Adm: (159719) SECRET DO CONSELHO
A Partir de: 02/03/2023 Até31/03/2023

Processo N.:

Nome: (69286/7) ELAINE BEATRIZ ERPEN
Cargo/Função: (3441) PROFESSOR EDUC. BASICA
Un. Adm: (015032) E E MIN JOAO ALBERTO
A Partir de: 25/02/2023 Até26/03/2023

Processo N.:

Nome: (216648/18) ELIANE APARECIDA TROLEIS URNHANI
Cargo/Função: (3441) PROFESSOR EDUC. BASICA
Un. Adm: (040320) E E MIL TIRADENTES 2 SGT PM LUCIANO J QUEIROZ
A Partir de: 06/12/2022 Até12/12/2022

Processo N.:

Nome: (32226/2) ERCINA QUADROS DE OLIVEIRA
Cargo/Função: (3441) PROFESSOR EDUC. BASICA
Un. Adm: (013978) E E 25 DE OUTUBRO
A Partir de: 15/03/2023 Até13/04/2023

Processo N.:

Nome: (87162/2) EUDES DA COSTA MELO
Cargo/Função: (3441) PROFESSOR EDUC. BASICA
Un. Adm: (068713) E E VANDERLEI CECATTO
A Partir de: 20/01/2023 Até18/02/2023

Processo N.:

Nome: (92300/24) FERNANDO FRANCISCO DE SOUZA
Cargo/Função: (3441) PROFESSOR EDUC. BASICA
Un. Adm: (124044) E E PORTAL DA AMAZONIA
A Partir de: 27/03/2023 Até31/03/2023

Processo N.:

Nome: (59214/8) FLORISA DAS DORES FELICIO BARBOSA DOS REIS
Cargo/Função: (3441) PROFESSOR EDUC. BASICA
Un. Adm: (156000) E E PROF ZULEIDE DOS SANTOS BARROS
A Partir de: 18/01/2023 Até17/05/2023

Processo N.:

Nome: (242584/1) GEORGIO BARBOSA RIBEIRO
Cargo/Função: (3441) PROFESSOR EDUC. BASICA
Un. Adm: (213314) NUC DE EXAMES CERTIFICADORES
A Partir de: 10/12/2022 Até17/12/2022

Processo N.:

Nome: (84889/9) IRACI SANTOS DA SILVA
Cargo/Função: (3441) PROFESSOR EDUC. BASICA
Un. Adm: (015253) E E LOURENCO PERUCHI
A Partir de: 14/02/2023 Até14/05/2023

Processo N.:

Nome: (45194/3) IRENI APARECIDA DE SOUZA
Cargo/Função: (4731) TEC ADM EDUC PROFISSIONALIZADO-30
Un. Adm: (215600) COORD DE INFRAESTRUTURA PATRIMONIO E

TI

A Partir de: 09/03/2023 Até07/04/2023

Processo N.:

Nome: (225929/1) JOSE CECILIO DOS SANTOS
Cargo/Função: (4740) APOIO ADM EDUC PROFISSIONALIZADO-30
Un. Adm: (016470) E E DOM BOSCO
A Partir de: 24/01/2023 Até04/03/2023

Processo N.:

Nome: (215336/9) JULIA DE OLIVEIRA
Cargo/Função: (3441) PROFESSOR EDUC. BASICA
Un. Adm: (156019) E E JOAQUIM BARBOSA DOS SANTOS
A Partir de: 10/02/2023 Até15/04/2023

Processo N.:

Nome: (216619/3) JULIANE FERNANDA RODRIGUES GUSMAO
Cargo/Função: (3441) PROFESSOR EDUC. BASICA
Un. Adm: (146099) COORD DE ENSINO FUNDAMENTAL E EDUC
INFANTIL

A Partir de: 31/08/2022 Até09/09/2022

Processo N.:

Nome: (136681/10) JUSSARA SCHNEIDER COSTA LISBINSKI
Cargo/Função: (3441) PROFESSOR EDUC. BASICA
Un. Adm: (016438) E E KREEN AKARORE
A Partir de: 23/02/2023 Até21/03/2023

Processo N.:

Nome: (263096/4) LEDIANE PEREIRA RAMOS
Cargo/Função: (3441) PROFESSOR EDUC. BASICA
Un. Adm: (016403) E E BAIRRO UNIAO
A Partir de: 06/03/2023 Até10/03/2023

Processo N.:

Nome: (242789/1) LILIA RABELO DE ALMEIDA E SILVA
Cargo/Função: (3441) PROFESSOR EDUC. BASICA
Un. Adm: (104248) E E JAIME VERISSIMO DE CAMPOS JR

JAIMINHO

A Partir de: 15/03/2023 Até13/04/2023

Processo N.:

Nome: (135437/5) LUZIA PEREIRA DA SILVA
Cargo/Função: (4740) APOIO ADM EDUC PROFISSIONALIZADO-30
Un. Adm: (194921) EE MIL TIRADENTES CB PM JOSE MARTINS

DE MOURA

A Partir de: 18/01/2023 Até17/04/2023

Processo N.:

Nome: (210164/3) LUZINETE PEREIRA DA SILVA
Cargo/Função: (4740) APOIO ADM EDUC PROFISSIONALIZADO-30
Un. Adm: (069205) E E PROF GERSON CARLOS DA SILVA
A Partir de: 11/02/2023 Até12/03/2023

Processo N.:

Nome: (127114/1) MARCELO COSTA BISPO
Cargo/Função: (4740) APOIO ADM EDUC PROFISSIONALIZADO-30
Un. Adm: (012114) E E PEDRO GARDES
A Partir de: 06/03/2023 Até04/05/2023

Processo N.:

Nome: (60600/21) MARCIA APARECIDA ROMAN
Cargo/Função: (4731) TEC ADM EDUC PROFISSIONALIZADO-30
Un. Adm: (046442) E E TANCREDO DE ALMEIDA NEVES
A Partir de: 01/02/2023 Até01/04/2023

Processo N.:

Nome: (90295/24) MARCIA DERALDINA FERREIRA
Cargo/Função: (3441) PROFESSOR EDUC. BASICA
Un. Adm: (156370) E E LUIZ FRUTUOSO DA SILVA
A Partir de: 08/02/2023 Até15/02/2023

Processo N.:

Nome: (144919/3) MARCILENE DA SILVA
Cargo/Função: (4740) APOIO ADM EDUC PROFISSIONALIZADO-30
Un. Adm: (154695) E E TARSILA DO AMARAL
A Partir de: 02/03/2023 Até31/03/2023

Processo N.:

Nome: (66113/2) MARISTELA SOUSA TORRES
Cargo/Função: (3441) PROFESSOR EDUC. BASICA
Un. Adm: (009946) E E PASCHOAL MOREIRA CABRAL
A Partir de: 18/01/2023 Até16/02/2023

Processo N.:

Nome: (17957/5) MEIRE AUXILIADORA GOMES ROSA SILVA
Cargo/Função: (3441) PROFESSOR EDUC. BASICA
Un. Adm: (010596) E E MIL D PEDRO II PRES MEDICI
A Partir de: 20/03/2023 Até18/04/2023

Processo N.:

Nome: (242467/1) NAUTICEIA DE ALMEIDA LIMA
Cargo/Função: (4740) APOIO ADM EDUC PROFISSIONALIZADO-30
Un. Adm: (013412) E E CEL ANTONIO PAES DE BARROS
A Partir de: 22/03/2023 Até26/03/2023

Processo N.:

Nome: (257934/1) ORTENCIA DE FATIMA COSTA SILVA
Cargo/Função: (4740) APOIO ADM EDUC PROFISSIONALIZADO-30
Un. Adm: (158399) E E CLEUFA HUBNER
A Partir de: 20/03/2023 Até31/03/2023

Processo N.:

Nome: (92290/13) RITA DEUSDETE BRUNO DE FIGUEIREDO
Cargo/Função: (3441) PROFESSOR EDUC. BASICA
Un. Adm: (010804) E E PIO MACHADO
A Partir de: 19/03/2023 Até02/05/2023

Processo N.:

Nome: (86356/30) ROSANA APARECIDA CHAVES
Cargo/Função: (3441) PROFESSOR EDUC. BASICA
Un. Adm: (013404) E E DES MILTON ARMANDO POMPEU DE
BARROS
A Partir de: 14/03/2023 Até28/03/2023

Processo N.:

Nome: (144095/9) ROSILENE MARCELINO
Cargo/Função: (4740) APOIO ADM EDUC PROFISSIONALIZADO-30
Un. Adm: (172642) E E PROF ZENI VIEIRA
A Partir de: 19/03/2023 Até24/03/2023

Processo N.:

Nome: (228023/1) SANDRA MARIA ARAUJO VILELA
Cargo/Função: (3441) PROFESSOR EDUC. BASICA
Un. Adm: (011290) E E JOSE ANGELO DOS SANTOS
A Partir de: 04/03/2023 Até02/04/2023

Processo N.:

Nome: (53776/14) SILVIA HELENA VIDOTI MAGALHAES
Cargo/Função: (3441) PROFESSOR EDUC. BASICA
Un. Adm: (015210) E E DEP BERTOLDO FREIRE
A Partir de: 27/03/2023 Até31/03/2023

Processo N.:

Nome: (227606/1) SONIA MARIA DE MOURA SILVA
Cargo/Função: (4740) APOIO ADM EDUC PROFISSIONALIZADO-30
Un. Adm: (124044) E E PORTAL DA AMAZONIA
A Partir de: 28/03/2023 Até11/04/2023

Processo N.:

Nome: (46795/57) TANIA REGINA CAMPOS DA CONCEICAO
Cargo/Função: (3441) PROFESSOR EDUC. BASICA
Un. Adm: (015407) E E DOMINGOS BRIANTE
A Partir de: 01/02/2023 Até01/04/2023

Processo N.:

Nome: (288643/1) VALDIMAR MANOEL DA SILVA
Cargo/Função: (3441) PROFESSOR EDUC. BASICA
Un. Adm: (011550) E E GETULIO VARGAS
A Partir de: 13/02/2023 Até14/03/2023

Processo N.:

Nome: (62154/6) VALERIA FERNANDES NEGRAO MARTINS
Cargo/Função: (3441) PROFESSOR EDUC. BASICA
Un. Adm: (011614) E E SEN MARIO MOTA
A Partir de: 27/03/2023 Até05/04/2023

Processo N.:

Nome: (255501/4) VERONICA APARECIDA CASSIANO
Cargo/Função: (3476) APOIO ADM. EDUCACIONAL-ELEMENTAR
Un. Adm: (015474) E E PROF MARINES FATIMA DE SA TEIXEIRA
A Partir de: 02/03/2023 Até17/04/2023

Processo N.:

Nome: (82503/19) YONICE ALVES DE SOUZA OLIVEIRA
Cargo/Função: (3441) PROFESSOR EDUC. BASICA
Un. Adm: (016560) E E JOAO SATO
A Partir de: 20/03/2023 Até24/03/2023

PUBLICADA, REGISTRADA, CUMpra-SE.

Cuiabá-MT, 03 de Abril de 2023.

Alan Resende Porto

Secretário de Estado de Educação

BOLETIM DE PESSOAL/SEDUC/00624/2023
04/04/2023

DE:

O(A) Secretário de Estado de Educação no uso de suas atribuições que lhes são conferidas por lei,

Resolve: DEFERIR

Evento: LICENCA PARA TRATAMENTO DE SAUDE EM PESSOA DA FAMILIA

Processo N.:

Nome: (258058/1) LEIZIANE MARIA DA SILVA
Cargo/Função: (4740) APOIO ADM EDUC PROFISSIONALIZADO-30
Un. Adm: (214973) DIR REGIONAL DE EDUCACAO DE VARZEA GRANDE
A Partir de: 08/02/2023 Até09/03/2023

Processo N.:

Nome: (85793/1) ZULMIRA LUIZA DA FONSECA MACEDO
Cargo/Função: (4740) APOIO ADM EDUC PROFISSIONALIZADO-30
Un. Adm: (012548) E E LEONIDAS DE MATOS
A Partir de: 06/03/2023 Até04/04/2023

PUBLICADA, REGISTRADA, CUMpra-SE.

Cuiabá-MT, 03 de Abril de 2023.

Alan Resende Porto

Secretário de Estado de Educação

BOLETIM DE PESSOAL/SEDUC/00625/2023
04/04/2023

DE:

O(A) Secretário de Estado de Educação no uso de suas atribuições que lhes são conferidas por lei,

Resolve: DEFERIR

Evento: LICENCA PREMIO - GOZO

Processo N.: 1000004152009

Nome: (112761/14) ALEXANDRA CONDOLUCI
Cargo/Função: (3441) PROFESSOR EDUC. BASICA
Quinquênio de Referência: 01/08/2012 Ate 31/07/2017
A Partir de: 02/05/2023 Até31/05/2023

Processo N.: 1000004208795

Nome: (76377/32) ARMELINA MARIA NEVES
Cargo/Função: (3441) PROFESSOR EDUC. BASICA
Quinquênio de Referência: 10/02/2014 Ate 09/02/2019
A Partir de: 08/05/2023 Até06/06/2023

Processo N.: 1000004142202

Nome: (200171/4) CLEIDE NASCIMENTO DE CARVALHO CAMARGO
Cargo/Função: (3441) PROFESSOR EDUC. BASICA
Quinquênio de Referência: 21/01/2016 Ate 20/01/2021
A Partir de: 10/05/2023 Até08/07/2023

Processo N.: 1000004207996

Nome: (128419/4) CYNEIRE GLAUCIA MONTEIRO
Cargo/Função: (4740) APOIO ADM EDUC PROFISSIONALIZADO-30
Quinquênio de Referência: 21/01/2016 Ate 20/01/2021
A Partir de: 02/05/2023 Até30/07/2023

Processo N.: 1000004130317

Nome: (57827/1) EDMILSON VIEIRA DE ARAUJO
Cargo/Função: (4731) TEC ADM EDUC PROFISSIONALIZADO-30
Quinquênio de Referência: 05/09/2015 Ate 04/09/2020
A Partir de: 05/05/2023 Até02/08/2023

Processo N.: 1000004133874

Nome: (134470/26) FERNANDA DOMINGOS MENDES LOPES
Cargo/Função: (3441) PROFESSOR EDUC. BASICA
Quinquênio de Referência: 30/07/2012 Ate 29/07/2017
A Partir de: 02/05/2023 Até31/05/2023

Processo N.: 1000004186639

Nome: (227539/1) GEZAIAS DE OLIVEIRA
Cargo/Função: (4731) TEC ADM EDUC PROFISSIONALIZADO-30
Quinquênio de Referência: 27/01/2011 Ate 26/01/2016
A Partir de: 02/05/2023 Até31/05/2023

Processo N.: 1000004190527

Nome: (36922/1) HENRIQUE LOPES DO NASCIMENTO
Cargo/Função: (3441) PROFESSOR EDUC. BASICA
Quinquênio de Referência: 01/03/1998 Ate 28/02/2003
A Partir de: 02/05/2023 Até31/05/2023

Processo N.: 1000004185164

Nome: (53559/5) IOLANDA LAZAROTTO JAROSKI
Cargo/Função: (3441) PROFESSOR EDUC. BASICA
Quinquênio de Referência: 14/03/2010 Ate 13/03/2015
A Partir de: 01/05/2023 Até30/05/2023

Processo N.: 1000004198090

Nome: (119460/14) ITELVINA SANDER
Cargo/Função: (4740) APOIO ADM EDUC PROFISSIONALIZADO-30
Quinquênio de Referência: 14/01/2016 Ate 13/01/2021
A Partir de: 02/05/2023 Até30/07/2023

Processo N.: 1000004133337

Nome: (58614/1) JOSE DE MELO DE SOUZA
Cargo/Função: (4740) APOIO ADM EDUC PROFISSIONALIZADO-30
Quinquênio de Referência: 21/08/2015 Ate 20/08/2020
A Partir de: 10/05/2023 Até07/08/2023

Processo N.: 1000004152260

Nome: (56757/33) MARIA CLEUZA CARDOSO
Cargo/Função: (3441) PROFESSOR EDUC. BASICA
Quinquênio de Referência: 23/02/2017 Ate 22/02/2022
A Partir de: 25/05/2023 Até22/08/2023

Processo N.: 1000004190726

Nome: (140055/10) MARIA GORETI BULDRIN
Cargo/Função: (4731) TEC ADM EDUC PROFISSIONALIZADO-30
Quinquênio de Referência: 16/04/2012 Ate 15/04/2017
A Partir de: 02/05/2023 Até31/05/2023

Processo N.: 1000004186421

Nome: (141233/8) MARIVANIA BENTO CANEI
Cargo/Função: (4731) TEC ADM EDUC PROFISSIONALIZADO-30
Quinquênio de Referência: 20/01/2016 Ate 19/01/2021
A Partir de: 10/04/2023 Até09/05/2023

Processo N.: 1000004200905

Nome: (50396/2) NADIRIA DIETRICH
Cargo/Função: (4740) APOIO ADM EDUC PROFISSIONALIZADO-30
Quinquênio de Referência: 21/08/2000 Ate 20/08/2005
A Partir de: 03/04/2023 Até01/06/2023

Processo N.: 1000004187447

Nome: (64315/5) SIRENI JULIANI
Cargo/Função: (3441) PROFESSOR EDUC. BASICA
Quinquênio de Referência: 01/02/2015 Ate 31/01/2020
A Partir de: 02/05/2023 Até30/07/2023

Processo N.: 1000004115488

Nome: (57839/1) VANDA RODRIGUES PEDRO MORETTI
Cargo/Função: (4731) TEC ADM EDUC PROFISSIONALIZADO-30
Quinquênio de Referência: 21/08/2015 Ate 20/08/2020
A Partir de: 04/05/2023 Até02/06/2023

PUBLICADA, REGISTRADA, CUMpra-SE.

Cuiabá-MT, 03 de Abril de 2023.

Alan Resende Porto

Secretário de Estado de Educação

BOLETIM DE PESSOAL/SEDUC/00626/2023
04/04/2023

DE:

O(A) Secretário de Estado de Educação no uso de suas atribuições que lhes são conferidas por lei,

Resolve: CONCEDER
Evento: LICENÇA PREMIO - CONCESSÃOProcesso N.: SEDUC-PRO-2023/44501
Nome: (227173/1) LUCINEIA ALVES LIMA
Quinquênio: 26/01/2016 Até 25/01/2021
Qtde Dias: 90Processo N.: SEDUC-PRO-2023/44513
Nome: (210510/3) LUZIA ALVES DE MORAES
Quinquênio: 26/01/2016 Até 25/01/2021
Qtde Dias: 90Processo N.: SEDUC-PRO-2023/44520
Nome: (227227/1) MAIRA ELISANGELA DE BRITO OLIVEIRA
Quinquênio: 26/01/2016 Até 25/01/2021
Qtde Dias: 90Processo N.: SEDUC-PRO-2023/44523
Nome: (134195/19) MANOEL FRANCISCO BARBOSA
Quinquênio: 26/01/2016 Até 25/01/2021
Qtde Dias: 90Processo N.: SEDUC-PRO-2023/44528
Nome: (212740/5) MARCIA FINGER
Quinquênio: 26/01/2016 Até 25/01/2021
Qtde Dias: 90Processo N.: SEDUC-PRO-2023/44549
Nome: (123655/14) MARCIA SPIN FRANZOSI
Quinquênio: 26/01/2016 Até 25/01/2021
Qtde Dias: 90Processo N.: SEDUC-PRO-2023/44570
Nome: (227097/1) MARIA DE JESUS PEREIRA DOS SANTOS
Quinquênio: 26/01/2016 Até 25/01/2021
Qtde Dias: 90Processo N.: SEDUC-PRO-2023/44576
Nome: (90200/6) MARIA DIRCE DOS SANTOS
Quinquênio: 26/01/2016 Até 25/01/2021
Qtde Dias: 90Processo N.: SEDUC-PRO-2023/44585
Nome: (227049/1) MARIA DOS ANJOS PASSOS
Quinquênio: 26/01/2016 Até 25/01/2021
Qtde Dias: 90Processo N.: SEDUC-PRO-2023/44593
Nome: (211034/4) MARIA DOS SANTOS SILVA
Quinquênio: 26/01/2016 Até 25/01/2021
Qtde Dias: 90Processo N.: SEDUC-PRO-2023/44597
Nome: (136675/19) MARIA KELLY BENEVIDES DE SOUSA MESSIAS
Quinquênio: 26/01/2016 Até 25/01/2021
Qtde Dias: 90PUBLICADA, REGISTRADA, CUMpra-SE.
Cuiabá-MT, 03 de Abril de 2023.
Alan Resende Porto
Secretário de Estado de EducaçãoBOLETIM DE PESSOAL/SEDUC/00627/2023
04/04/2023

DE:

O(A) Secretário de Estado de Educação no uso de suas atribuições que lhes são conferidas por lei,

Resolve: AUTORIZAR
Evento: READAPTAÇÃO DE FUNÇÃOProcesso N.:
Nome: (55848/3) ANTONIA DO SOCORRO SOUZA BATISTA
Un. Adm: (173509) E E HENRIQUE JOSE TRINDADE
A Partir de: 02/03/2023 Até28/08/2023Processo N.:
Nome: (82512/7) DULCE MARIA SIQUEIRA
Un. Adm: (015253) E E LOURENCO PERUCHI
A Partir de: 12/03/2023 Até07/09/2023

Processo N.:

Nome: (226842/1) HELOANNE SANTOS
Un. Adm: (124907) E E TEOTONIO CARLOS DA CUNHA NETO
A Partir de: 06/02/2023 Até06/04/2023

Processo N.:

Nome: (140167/1) JACILDA DE SIQUEIRA PINHO
Un. Adm: (015334) E E IR LUCINDA FACHINI
A Partir de: 28/03/2023 Até23/09/2023

Processo N.:

Nome: (140167/2) JACILDA DE SIQUEIRA PINHO
Un. Adm: (176427) E E JOAO BATISTA DE ALMEIDA
A Partir de: 28/03/2023 Até23/09/2023

Processo N.:

Nome: (85065/1) LUCIANE DOMINGOS SANTOS BASSI
Un. Adm: (015261) E E 15 DE JUNHO
A Partir de: 20/03/2023 Até15/09/2023

Processo N.:

Nome: (85288/1) MARIA APARECIDA FERREIRA DE OLIVEIRA
Un. Adm: (014036) E E PROF IDALINA DE FARIAS
A Partir de: 16/03/2023 Até11/09/2023

Processo N.:

Nome: (100968/1) MARIA PAULA DE OLIVEIRA
Un. Adm: (015369) E E MIL TIRADENTES DR MANOEL JOSE MURTINHO
A Partir de: 18/03/2023 Até13/09/2023

Processo N.:

Nome: (85732/1) NORMA AGNELA DA CRUZ
Un. Adm: (012890) E E PROF NILO POVOAS
A Partir de: 08/03/2023 Até05/07/2023

Processo N.:

Nome: (85727/1) ROSEMEIRE MIRANDA MATHIAS
Un. Adm: (013951) E E SENADOR FILINTO MULLER
A Partir de: 13/03/2023 Até08/09/2023

Processo N.:

Nome: (75142/3) SEBASTIAO DOS SANTOS
Un. Adm: (011606) E E ONZE DE MARCO
A Partir de: 02/03/2023 Até28/08/2023

Processo N.:

Nome: (241626/1) TERESA DE JESUS BORGES DOS SANTOS
Un. Adm: (015350) E E SERRA AZUL
A Partir de: 20/01/2023 Até18/07/2023

Processo N.:

Nome: (228163/1) VILMA APARECIDA CHAVES DE AGUIAR AMORIM
Un. Adm: (011606) E E ONZE DE MARCO
A Partir de: 17/01/2023 Até15/07/2023PUBLICADA, REGISTRADA, CUMpra-SE.
Cuiabá-MT, 03 de Abril de 2023.
Alan Resende Porto
Secretário de Estado de EducaçãoBOLETIM DE PESSOAL/SEDUC/00628/2023
04/04/2023

DE:

O(A) Secretário de Estado de Educação no uso de suas atribuições que lhes são conferidas por lei,

Resolve: DEFERIR
Evento: READAPTAÇÃO DE FUNÇÃO

Processo N.:

Nome: (34627/1) ANTONIO MARCOS PASSOS DE MATTOS
Un. Adm: (009393) E E JOAO BRIENE DE CAMARGO
A Partir de: 16/01/2023 Até14/07/2023

Processo N.:

Nome: (116236/6) GENESY MARIA DE OLIVEIRA SANTOS
Un. Adm: (009717) E E DR ESTEVAO ALVES CORREA
A Partir de: 26/02/2023 Até24/08/2023

Processo N.:

Nome: (45425/2) GERALDA JOSE LEMOS
Un. Adm: (013250) E E ENIO PIPINO
A Partir de: 21/03/2023 Até16/09/2023

Processo N.:

Nome: (89104/1) LUCENIL APARECIDA DE ANDRADE
Un. Adm: (009466) E E JOAQUINA CERQUEIRA CALDAS
A Partir de: 05/03/2023 Até02/06/2023

Processo N.:

Nome: (63181/26) MARCIA EDEVIRGES FIEL
Un. Adm: (013560) E E JOAO PAULO II
A Partir de: 18/02/2023 Até16/08/2023

Processo N.:

Nome: (87300/1) SOLANGE BORGES MAGALHAES
Un. Adm: (011975) E E PROF ELMAZ GATTAZ MONTEIRO
A Partir de: 17/03/2023 Até12/09/2023

Processo N.:

Nome: (87300/2) SOLANGE BORGES MAGALHAES
Un. Adm: (012106) E E PROF ADALGISA DE BARROS
A Partir de: 17/03/2023 Até12/09/2023

PUBLICADA, REGISTRADA, CUMPRÁ-SE.

Cuiabá-MT, 03 de Abril de 2023.

Alan Resende Porto

Secretário de Estado de Educação

SETASC**SECRETARIA DE ESTADO DE ASSISTÊNCIA SOCIAL E CIDADANIA**

BOLETIM DE PESSOAL/SETASC/00136/2023

DE:

04/04/2023

O(A) Sec. Ass. Social e Cidadania Designada Interina no uso de suas atribuições que lhes são conferidas por lei,

Resolve: DEFERIR

Evento: LICENÇA PARA TRATAMENTO DE SAÚDE

Processo N.:

Nome: (94945/1) ELISIANE GUIBOR
Cargo/Função: (9601) FISCAL DE DEFESA DO CONSUMIDOR
Un. Adm: (118699) UNID ESPECIAL DE CONTROLE
MOVIMENTAÇÃO PESSOAL
A Partir de: 23/03/2023 Até21/05/2023

PUBLICADA, REGISTRADA, CUMPRÁ-SE.

Cuiabá-MT, 03 de Abril de 2023.

Grasielle Paes da Silva Bugalho

Sec. Ass. Social e Cidadania Designada Interina

BOLETIM DE PESSOAL/SETASC/00137/2023

DE:

04/04/2023

O(A) Sec. Ass. Social e Cidadania Designada Interina no uso de suas atribuições que lhes são conferidas por lei,

Resolve: DEFERIR

Evento: LICENÇA PARA TRATAMENTO DE SAÚDE EM PESSOA DA FAMÍLIA

Processo N.:

Nome: (113020/1) SILVANA KELLY SANTALUCIA
Cargo/Função: (6027) ANALISTA DESENV ECON SOCIAL L 10050
Un. Adm: (182966) COORD DE GESTAO DE PESSOAS
A Partir de: 23/02/2023 Até19/03/2023

PUBLICADA, REGISTRADA, CUMPRÁ-SE.

Cuiabá-MT, 03 de Abril de 2023.

Grasielle Paes da Silva Bugalho

Sec. Ass. Social e Cidadania Designada Interina

SECEI**SECRETARIA DE ESTADO DE CULTURA, ESPORTE E LAZER**

BOLETIM DE PESSOAL/SECEI/00030/2023

DE:

04/04/2023

O(A) Sec. de Estado de Cultura, Esporte e Lazer no uso de suas atribuições que lhes são conferidas por lei,

Resolve: DEFERIR

Evento: LICENÇA PREMIO - GOZO

Processo N.:

Nome: (248546/1) CASSIA REGINA PEREIRA GUIMARAES
Cargo/Função: (6052) TECNICO DESENV ECO SOC L 10177/14
Quinquênio de Referência: 24/05/2013 Ate 23/05/2018
A Partir de: 02/05/2023 Até31/05/2023

Processo N.:

Nome: (248774/1) ELIZANDRA REGINA DE MIRANDA
Cargo/Função: (6027) ANALISTA DESENV ECON SOCIAL L 10050
Quinquênio de Referência: 03/06/2013 Ate 02/06/2018
A Partir de: 22/05/2023 Até05/06/2023

PUBLICADA, REGISTRADA, CUMPRÁ-SE.

Cuiabá-MT, 03 de Abril de 2023.

Jefferson Carvalho Neves

Sec. de Estado de Cultura, Esporte e Lazer

SES**SECRETARIA DE ESTADO DE SAÚDE**

PORTARIA/SES/00123/2023

DE: 04/04/2023

O(A) Secretário de Estado de Saúde no uso de suas atribuições que lhes são conferidas por lei,

Resolve: DESISTÊNCIA

Evento: LICENÇA POR MOTIVO DE AFASTAMENTO DO CONJUGE

Processo N.: SES-REQ-2023/04261

Nome: (96533/1) ROSECLAIR KURZ
Cargo/Função: (4946) PROFIS TEC NIV MEDIO SERV SAUDE SUS
Un. Adm: (118710) UNID.ESPEC. DE CONTR. MOVIMENTAÇÃO DE PESSOAL
A Partir de: 01/03/2023

PUBLICADA, REGISTRADA, CUMPRÁ-SE.

Cuiabá-MT, 03 de Abril de 2023.

Gilberto Gomes de Figueiredo

Secretário de Estado de Saúde

PORTARIA/SES/00124/2023

DE: 04/04/2023

O(A) Secretário de Estado de Saúde no uso de suas atribuições que lhes são conferidas por lei,

Resolve: RETIFICAR

Evento: Regime de Plantão nos termos do Edital 001/SES/2020.

Processo N.: SES-PRO-2023/16198

Nome: (301163/2) LINDA INES ALMEIDA ROSA
Cargo/Função: (12036) NIVEL SUPERIOR ASSISTENCIAL
Referência: 000 Carga Horária: 40H
Un. Adm: (195758) HOSP ESTADUAL LOUSITE FERREIRA DA SILVA

SILVA

A Partir de: 03/02/2023 Até27/02/2023

Qtde Plantões: 14

PUBLICADA, REGISTRADA, CUMPRÁ-SE.

Cuiabá-MT, 03 de Abril de 2023.

Gilberto Gomes de Figueiredo

Secretário de Estado de Saúde

PORTARIA/SES/00125/2023

DE: 04/04/2023

O(A) Secretário de Estado de Saúde no uso de suas atribuições que lhes são conferidas por lei,

Resolve: CONCEDER

Evento: Regime de Plantão SUS LC nº441/2011

Processo N.: SES-PRO-2023/06419

Nome: (319592/1) ADRIANA PEREIRA DE OLIVEIRA
Cargo/Função: (12036) NIVEL SUPERIOR ASSISTENCIAL
Referência: 000 Carga Horária: 30H
Un. Adm: (195731) HOSP REGIONAL DE ALTA FLORESTA
ALBERT SABIN
A Partir de: 02/01/2023 Até30/01/2023
Qtde Plantões: 10

Processo N.: SES-PRO-2023/12633

Nome: (304117/1) AGUIDA ERMOZINA DA SILVA
Cargo/Função: (12038) NIVEL TECNICO ASSISTENCIAL
Referência: 000 Carga Horária: 40H
Un. Adm: (224308) COORD DE URGENCIA E EMERGENCIA
A Partir de: 01/02/2023 Até25/02/2023
Qtde Plantões: 10

Processo N.: SES-PRO-2023/12701

Nome: (94859/1) AILTON CELSO DE OLIVEIRA
Cargo/Função: (4946) PROFIS TEC NIV MEDIO SERV SAUDE SUS
Referência: D-008 Carga Horária: 40H
Un. Adm: (195707) HOSP REGIONAL DOUTOR ANTONIO CARLOS SOUTO FONTES
A Partir de: 02/02/2023 Até28/02/2023
Qtde Plantões: 14

Processo N.: SES-PRO-2023/08041

Nome: (317405/1) ALESSANDRO BRANDAO DE SOUSA
Cargo/Função: (12046) NIVEL FUNDAMENTAL ADMINISTRATIVO
Referência: 000 Carga Horária: 40H
Un. Adm: (195740) HOSP REGIONAL DE SINOP
A Partir de: 04/01/2023 Até31/01/2023
Qtde Plantões: 14

Processo N.: SES-PRO-2023/12632

Nome: (270571/5) ALESSANDRO GUZZO DA SILVA
Cargo/Função: (12036) NIVEL SUPERIOR ASSISTENCIAL
Referência: 000 Carga Horária: 30H
Un. Adm: (195707) HOSP REGIONAL DOUTOR ANTONIO CARLOS SOUTO FONTES
A Partir de: 02/02/2023 Até28/02/2023
Qtde Plantões: 10

Processo N.: SES-PRO-2023/07543

Nome: (318585/2) ALEX LEANDRO SCHWEIG
Cargo/Função: (12036) NIVEL SUPERIOR ASSISTENCIAL
Referência: 000 Carga Horária: 40H
Un. Adm: (195731) HOSP REGIONAL DE ALTA FLORESTA
ALBERT SABIN
A Partir de: 03/01/2023 Até29/01/2023
Qtde Plantões: 14

Processo N.: SES-PRO-2023/12610

Nome: (261106/8) AMANDA CIEKALSKI SOARES CAMPOS DE OLIVEIRA
Cargo/Função: (12036) NIVEL SUPERIOR ASSISTENCIAL
Referência: 000 Carga Horária: 40H
Un. Adm: (224316) COORD DE CLINICA MEDICA E PEDIATRICA
A Partir de: 02/02/2023 Até28/02/2023
Qtde Plantões: 13

Processo N.: SES-PRO-2023/12632

Nome: (320700/1) AMANDA CRISTINA FERREIRA VITTORAZI
Cargo/Função: (12036) NIVEL SUPERIOR ASSISTENCIAL
Referência: 000 Carga Horária: 30H
Un. Adm: (195707) HOSP REGIONAL DOUTOR ANTONIO CARLOS SOUTO FONTES
A Partir de: 02/02/2023 Até22/02/2023
Qtde Plantões: 10

Processo N.: SES-PRO-2023/12632

Nome: (301065/2) AMANDA MARTINS DE BRITO OLIVEIRA
Cargo/Função: (12036) NIVEL SUPERIOR ASSISTENCIAL
Referência: 000 Carga Horária: 30H
Un. Adm: (195707) HOSP REGIONAL DOUTOR ANTONIO CARLOS SOUTO FONTES
A Partir de: 01/02/2023 Até25/02/2023
Qtde Plantões: 10

Processo N.: SES-PRO-2023/12632

Nome: (315790/1) ANA CAROLINA LEWIN
Cargo/Função: (12036) NIVEL SUPERIOR ASSISTENCIAL
Referência: 000 Carga Horária: 30H
Un. Adm: (195707) HOSP REGIONAL DOUTOR ANTONIO CARLOS SOUTO FONTES
A Partir de: 01/02/2023 Até28/02/2023
Qtde Plantões: 10

Processo N.: SES-PRO-2023/07543

Nome: (296089/4) ANA CAROLINE DE ALMEIDA
Cargo/Função: (12036) NIVEL SUPERIOR ASSISTENCIAL
Referência: 000 Carga Horária: 40H
Un. Adm: (195731) HOSP REGIONAL DE ALTA FLORESTA
ALBERT SABIN
A Partir de: 02/01/2023 Até30/01/2023
Qtde Plantões: 13

Processo N.: SES-PRO-2023/12633

Nome: (269745/5) ANA LUCIA DA SILVA FERNANDES
Cargo/Função: (12038) NIVEL TECNICO ASSISTENCIAL
Referência: 000 Carga Horária: 40H
Un. Adm: (224316) COORD DE CLINICA MEDICA E PEDIATRICA
A Partir de: 01/02/2023 Até27/02/2023
Qtde Plantões: 14

Processo N.: SES-PRO-2023/06419

Nome: (296081/3) ANDARACY SANTANA BALEEIRO
Cargo/Função: (12036) NIVEL SUPERIOR ASSISTENCIAL
Referência: 000 Carga Horária: 30H
Un. Adm: (195731) HOSP REGIONAL DE ALTA FLORESTA
ALBERT SABIN
A Partir de: 03/01/2023 Até27/01/2023
Qtde Plantões: 10

Processo N.: SES-PRO-2023/08041

Nome: (296981/2) ANDERLUCIO JACOBUCY CANDIDO
Cargo/Função: (12046) NIVEL FUNDAMENTAL ADMINISTRATIVO
Referência: 000 Carga Horária: 40H
Un. Adm: (195740) HOSP REGIONAL DE SINOP
A Partir de: 01/01/2023 Até31/01/2023
Qtde Plantões: 14

Processo N.: SES-PRO-2023/12675

Nome: (315574/1) ANDERSON DE OLIVEIRA
Cargo/Função: (12046) NIVEL FUNDAMENTAL ADMINISTRATIVO
Referência: 000 Carga Horária: 40H
Un. Adm: (195707) HOSP REGIONAL DOUTOR ANTONIO CARLOS SOUTO FONTES
A Partir de: 02/02/2023 Até28/02/2023
Qtde Plantões: 14

Processo N.: SES-PRO-2023/07543

Nome: (281114/4) ANDREIA DIAS JACINTO
Cargo/Função: (12036) NIVEL SUPERIOR ASSISTENCIAL
Referência: 000 Carga Horária: 40H
Un. Adm: (195731) HOSP REGIONAL DE ALTA FLORESTA
ALBERT SABIN
A Partir de: 02/01/2023 Até30/01/2023
Qtde Plantões: 14

Processo N.: SES-PRO-2023/12632

Nome: (315792/1) ANDREIA KAROLINE VALES DA SILVA
Cargo/Função: (12036) NIVEL SUPERIOR ASSISTENCIAL
Referência: 000 Carga Horária: 30H
Un. Adm: (195707) HOSP REGIONAL DOUTOR ANTONIO CARLOS SOUTO FONTES
A Partir de: 06/02/2023 Até26/02/2023
Qtde Plantões: 10

Processo N.: SES-PRO-2023/12633

Nome: (295259/3) APARECIDA CAMPOS DO NASCIMENTO
Cargo/Função: (12038) NIVEL TECNICO ASSISTENCIAL
Referência: 000 Carga Horária: 40H
Un. Adm: (224316) COORD DE CLINICA MEDICA E PEDIATRICA
A Partir de: 01/02/2023 Até27/02/2023
Qtde Plantões: 14

Processo N.: SES-PRO-2023/12701

Nome: (94651/1) ARACI DA SILVA PEREIRA
Cargo/Função: (4946) PROFIS TEC NIV MEDIO SERV SAUDE SUS
Referência: D-008 Carga Horária: 40H
Un. Adm: (195707) HOSP REGIONAL DOUTOR ANTONIO CARLOS SOUTO FONTES
A Partir de: 01/02/2023 Até27/02/2023
Qtde Plantões: 14

Processo N.: SES-PRO-2023/12701

Nome: (95520/1) ARISTEU APARECIDO DOS SANTOS
Cargo/Função: (4946) PROFIS TEC NIV MEDIO SERV SAUDE SUS
Referência: D-007 Carga Horária: 40H
Un. Adm: (195707) HOSP REGIONAL DOUTOR ANTONIO CARLOS SOUTO FONTES
A Partir de: 02/02/2023 Até28/02/2023
Qtde Plantões: 12

Processo N.: SES-PRO-2023/12701

Nome: (95518/1) AUGUSTA LUIZA DA SILVA PAESANO
Cargo/Função: (4946) PROFIS TEC NIV MEDIO SERV SAUDE SUS
Referência: D-007 Carga Horária: 40H
Un. Adm: (195707) HOSP REGIONAL DOUTOR ANTONIO CARLOS SOUTO FONTES
A Partir de: 02/02/2023 Até28/02/2023
Qtde Plantões: 14

Processo N.: SES-PRO-2023/07543

Nome: (281158/5) AUGUSTO GRANDI BORGES
Cargo/Função: (12036) NIVEL SUPERIOR ASSISTENCIAL
Referência: 000 Carga Horária: 40H
Un. Adm: (195731) HOSP REGIONAL DE ALTA FLORESTA
ALBERT SABIN
A Partir de: 02/01/2023 Até31/01/2023
Qtde Plantões: 13

Processo N.: SES-PRO-2023/12701

Nome: (94419/1) AVELINO DA SILVA
Cargo/Função: (4946) PROFIS TEC NIV MEDIO SERV SAUDE SUS
Referência: D-008 Carga Horária: 40H
Un. Adm: (195707) HOSP REGIONAL DOUTOR ANTONIO CARLOS SOUTO FONTES
A Partir de: 01/02/2023 Até27/02/2023
Qtde Plantões: 13

Processo N.: SES-PRO-2023/12633

Nome: (126095/4) BARBARA GONCALVES DA MOTA
Cargo/Função: (12038) NIVEL TECNICO ASSISTENCIAL
Referência: 000 Carga Horária: 40H
Un. Adm: (224316) COORD DE CLINICA MEDICA E PEDIATRICA
A Partir de: 02/02/2023 Até28/02/2023
Qtde Plantões: 14

Processo N.: SES-PRO-2023/12599

Nome: (107282/1) BARSANULFO BENICIO DE PAULA
Cargo/Função: (4946) PROFIS TEC NIV MEDIO SERV SAUDE SUS
Referência: D-007 Carga Horária: 40H
Un. Adm: (195707) HOSP REGIONAL DOUTOR ANTONIO CARLOS SOUTO FONTES
A Partir de: 01/02/2023 Até27/02/2023
Qtde Plantões: 13

Processo N.: SES-PRO-2023/12592

Nome: (74965/3) BENTA APARECIDA DOS SANTOS
Cargo/Função: (4946) PROFIS TEC NIV MEDIO SERV SAUDE SUS
Referência: D-008 Carga Horária: 40H
Un. Adm: (195707) HOSP REGIONAL DOUTOR ANTONIO CARLOS SOUTO FONTES
A Partir de: 02/02/2023 Até28/02/2023
Qtde Plantões: 12

Processo N.: SES-PRO-2023/11285

Nome: (281386/4) BERNARDINA LOPES
Cargo/Função: (12038) NIVEL TECNICO ASSISTENCIAL
Referência: 000 Carga Horária: 40H
Un. Adm: (195731) HOSP REGIONAL DE ALTA FLORESTA
ALBERT SABIN
A Partir de: 01/02/2023 Até27/02/2023
Qtde Plantões: 14

Processo N.: SES-PRO-2023/07543

Nome: (281533/4) BYANCA ALVES MATIAS
Cargo/Função: (12036) NIVEL SUPERIOR ASSISTENCIAL
Referência: 000 Carga Horária: 40H
Un. Adm: (195731) HOSP REGIONAL DE ALTA FLORESTA
ALBERT SABIN
A Partir de: 02/01/2023 Até30/01/2023
Qtde Plantões: 14

Processo N.: SES-PRO-2023/12632

Nome: (301068/3) CAIO MULLER DA SILVA ARRUDA
Cargo/Função: (12036) NIVEL SUPERIOR ASSISTENCIAL
Referência: 000 Carga Horária: 30H
Un. Adm: (195707) HOSP REGIONAL DOUTOR ANTONIO CARLOS SOUTO FONTES
A Partir de: 01/02/2023 Até27/02/2023
Qtde Plantões: 10

Processo N.: SES-PRO-2023/08273

Nome: (299290/2) CAMILA LOBATO BARANHUK
Cargo/Função: (12036) NIVEL SUPERIOR ASSISTENCIAL
Referência: 000 Carga Horária: 30H
Un. Adm: (118710) UNID ESPECIAL DE CONTR MOVIMENTACAO DE PESSOAL
A Partir de: 03/01/2023 Até30/01/2023
Qtde Plantões: 10

Processo N.: SES-PRO-2023/12633

Nome: (305557/1) CAMILA TOMELINA DA SILVA
Cargo/Função: (12038) NIVEL TECNICO ASSISTENCIAL
Referência: 000 Carga Horária: 40H
Un. Adm: (224308) COORD DE URGENCIA E EMERGENCIA
A Partir de: 03/02/2023 Até27/02/2023
Qtde Plantões: 11

Processo N.: SES-PRO-2023/12701

Nome: (94456/1) CARMELITA MACIEL DE CAMPOS ARRUDA
Cargo/Função: (4946) PROFIS TEC NIV MEDIO SERV SAUDE SUS
Referência: D-007 Carga Horária: 40H
Un. Adm: (195707) HOSP REGIONAL DOUTOR ANTONIO CARLOS SOUTO FONTES
A Partir de: 01/02/2023 Até27/02/2023
Qtde Plantões: 9

Processo N.: SES-PRO-2023/12701

Nome: (118383/1) CARMEM APARECIDA SILVA
Cargo/Função: (4946) PROFIS TEC NIV MEDIO SERV SAUDE SUS
Referência: D-006 Carga Horária: 40H
Un. Adm: (195707) HOSP REGIONAL DOUTOR ANTONIO CARLOS SOUTO FONTES
A Partir de: 02/02/2023 Até28/02/2023
Qtde Plantões: 12

Processo N.: SES-PRO-2023/12633

Nome: (296914/2) CATARINA ALVES RODRIGUES
Cargo/Função: (12038) NIVEL TECNICO ASSISTENCIAL
Referência: 000 Carga Horária: 40H
Un. Adm: (224316) COORD DE CLINICA MEDICA E PEDIATRICA
A Partir de: 01/02/2023 Até27/02/2023
Qtde Plantões: 14

Processo N.: SES-PRO-2023/12701

Nome: (120654/1) CELIA REGINA GRANELLA
Cargo/Função: (4946) PROFIS TEC NIV MEDIO SERV SAUDE SUS
Referência: D-006 Carga Horária: 40H
Un. Adm: (195707) HOSP REGIONAL DOUTOR ANTONIO CARLOS SOUTO FONTES
A Partir de: 02/02/2023 Até28/02/2023
Qtde Plantões: 13

Processo N.: SES-PRO-2023/12675

Nome: (315573/1) CELIA VIEIRA MIRANDA DA SILVA
 Cargo/Função: (12046) NIVEL FUNDAMENTAL ADMINISTRATIVO
 Referência: 000 Carga Horária: 40H
 Un. Adm: (195707) HOSP REGIONAL DOUTOR ANTONIO CARLOS SOUTO FONTES
 A Partir de: 01/02/2023 Até27/02/2023
 Qtde Plantões: 14

Processo N.: SES-PRO-2023/07543

Nome: (281813/3) CLAUDEMIR TRISTAO
 Cargo/Função: (12036) NIVEL SUPERIOR ASSISTENCIAL
 Referência: 000 Carga Horária: 40H
 Un. Adm: (195731) HOSP REGIONAL DE ALTA FLORESTA
 ALBERT SABIN
 A Partir de: 01/01/2023 Até29/01/2023
 Qtde Plantões: 14

Processo N.: SES-PRO-2023/12582

Nome: (96104/3) CLAUDIA MARIA DIAS MOREIRA
 Cargo/Função: (4912) PROFIS TEC NIV SUPERIOR SERV SAUDE SUS
 Referência: D-007 Carga Horária: 40H
 Un. Adm: (195707) HOSP REGIONAL DOUTOR ANTONIO CARLOS SOUTO FONTES
 A Partir de: 01/02/2023 Até28/02/2023
 Qtde Plantões: 13

Processo N.: SES-PRO-2023/12633

Nome: (126573/4) CLAUDINEI MORELLI
 Cargo/Função: (12038) NIVEL TECNICO ASSISTENCIAL
 Referência: 000 Carga Horária: 40H
 Un. Adm: (224316) COORD DE CLINICA MEDICA E PEDIATRICA
 A Partir de: 02/02/2023 Até28/02/2023
 Qtde Plantões: 14

Processo N.: SES-PRO-2023/11357

Nome: (281892/3) CLAUDIONOR CAETANO DE FREITAS
 Cargo/Função: (12048) NIVEL TECNICO OPERACIONAL
 Referência: 000 Carga Horária: 40H
 Un. Adm: (195731) HOSP REGIONAL DE ALTA FLORESTA
 ALBERT SABIN
 A Partir de: 01/02/2023 Até27/02/2023
 Qtde Plantões: 14

Processo N.: SES-PRO-2023/07543

Nome: (279790/4) CLEILA QUINTILHANO DE ABREU DE SOUZA
 Cargo/Função: (12036) NIVEL SUPERIOR ASSISTENCIAL
 Referência: 000 Carga Horária: 40H
 Un. Adm: (195731) HOSP REGIONAL DE ALTA FLORESTA
 ALBERT SABIN
 A Partir de: 02/01/2023 Até30/01/2023
 Qtde Plantões: 14

Processo N.: SES-PRO-2023/11285

Nome: (281151/3) CLEMILDA FELIX ATHAIDE GARCIA
 Cargo/Função: (12038) NIVEL TECNICO ASSISTENCIAL
 Referência: 000 Carga Horária: 40H
 Un. Adm: (195731) HOSP REGIONAL DE ALTA FLORESTA
 ALBERT SABIN
 A Partir de: 01/02/2023 Até27/02/2023
 Qtde Plantões: 14

Processo N.: SES-PRO-2023/12701

Nome: (118381/1) CLEONICE MARIA DA SILVA
 Cargo/Função: (4946) PROFIS TEC NIV MEDIO SERV SAUDE SUS
 Referência: D-006 Carga Horária: 40H
 Un. Adm: (195707) HOSP REGIONAL DOUTOR ANTONIO CARLOS SOUTO FONTES
 A Partir de: 01/02/2023 Até27/02/2023
 Qtde Plantões: 12

Processo N.: SES-PRO-2023/12633

Nome: (295797/2) CRISTINA DAS NEVES FERREIRA
 Cargo/Função: (12038) NIVEL TECNICO ASSISTENCIAL
 Referência: 000 Carga Horária: 40H
 Un. Adm: (224308) COORD DE URGENCIA E EMERGENCIA
 A Partir de: 02/02/2023 Até28/02/2023
 Qtde Plantões: 12

Processo N.: SES-PRO-2023/07543

Nome: (289504/4) CYNTHIA MONIQUE GOMES DE AZEVEDO FIGUEIREDO
 Cargo/Função: (12036) NIVEL SUPERIOR ASSISTENCIAL
 Referência: 000 Carga Horária: 40H
 Un. Adm: (195731) HOSP REGIONAL DE ALTA FLORESTA
 ALBERT SABIN
 A Partir de: 02/01/2023 Até30/01/2023
 Qtde Plantões: 14

Processo N.: SES-PRO-2023/08273

Nome: (139597/4) DANTE MARTINS MIRAGLIA LIMA
 Cargo/Função: (12036) NIVEL SUPERIOR ASSISTENCIAL
 Referência: 000 Carga Horária: 30H
 Un. Adm: (118710) UNID ESPECIAL DE CONTR MOVIMENTACAO DE PESSOAL
 A Partir de: 03/01/2023 Até31/01/2023
 Qtde Plantões: 7

Processo N.: SES-PRO-2023/12633

Nome: (295023/2) DAYANA BENEDITA LIMA
 Cargo/Função: (12038) NIVEL TECNICO ASSISTENCIAL
 Referência: 000 Carga Horária: 40H
 Un. Adm: (224316) COORD DE CLINICA MEDICA E PEDIATRICA
 A Partir de: 02/02/2023 Até28/02/2023
 Qtde Plantões: 14

Processo N.: SES-PRO-2023/12633

Nome: (309600/1) DAYANE SILVA DOS SANTOS
 Cargo/Função: (12038) NIVEL TECNICO ASSISTENCIAL
 Referência: 000 Carga Horária: 40H
 Un. Adm: (224316) COORD DE CLINICA MEDICA E PEDIATRICA
 A Partir de: 02/02/2023 Até28/02/2023
 Qtde Plantões: 12

Processo N.: SES-PRO-2023/12675

Nome: (315571/1) DEBORA LORRANE CAROLINE ALMEIDA
 Cargo/Função: (12046) NIVEL FUNDAMENTAL ADMINISTRATIVO
 Referência: 000 Carga Horária: 40H
 Un. Adm: (195707) HOSP REGIONAL DOUTOR ANTONIO CARLOS SOUTO FONTES
 A Partir de: 02/02/2023 Até28/02/2023
 Qtde Plantões: 13

Processo N.: SES-PRO-2023/12701

Nome: (97534/1) DELCI ALVES TEIXEIRA
 Cargo/Função: (4946) PROFIS TEC NIV MEDIO SERV SAUDE SUS
 Referência: D-007 Carga Horária: 40H
 Un. Adm: (195707) HOSP REGIONAL DOUTOR ANTONIO CARLOS SOUTO FONTES
 A Partir de: 02/02/2023 Até28/02/2023
 Qtde Plantões: 14

Processo N.: SES-PRO-2023/07543

Nome: (279781/4) DENISE BEATRIZ FABIANO
 Cargo/Função: (12036) NIVEL SUPERIOR ASSISTENCIAL
 Referência: 000 Carga Horária: 40H
 Un. Adm: (195731) HOSP REGIONAL DE ALTA FLORESTA
 ALBERT SABIN
 A Partir de: 02/01/2023 Até30/01/2023
 Qtde Plantões: 14

Processo N.: SES-PRO-2023/12701

Nome: (118340/1) DIONETE MARIA DUARTE
 Cargo/Função: (4946) PROFIS TEC NIV MEDIO SERV SAUDE SUS
 Referência: D-006 Carga Horária: 40H
 Un. Adm: (195707) HOSP REGIONAL DOUTOR ANTONIO CARLOS SOUTO FONTES
 A Partir de: 01/02/2023 Até27/02/2023
 Qtde Plantões: 13

Processo N.: SES-PRO-2023/12701

Nome: (94435/1) EDILEIA GOMES BARBOSA
 Cargo/Função: (4946) PROFIS TEC NIV MEDIO SERV SAUDE SUS
 Referência: D-008 Carga Horária: 40H
 Un. Adm: (195707) HOSP REGIONAL DOUTOR ANTONIO CARLOS SOUTO FONTES
 A Partir de: 02/02/2023 Até28/02/2023
 Qtde Plantões: 13

Processo N.: SES-PRO-2023/12675

Nome: (315568/1) EDJANES FERNANDES ARAUJO
Cargo/Função: (12046) NIVEL FUNDAMENTAL ADMINISTRATIVO
Referência: 000 Carga Horária: 40H
Un. Adm: (195707) HOSP REGIONAL DOUTOR ANTONIO CARLOS SOUTO FONTES
A Partir de: 01/02/2023 Até27/02/2023
Qtde Plantões: 13

Processo N.: SES-PRO-2023/12590

Nome: (101173/1) EDNA MARTA DIAS GONCALO
Cargo/Função: (4946) PROFIS TEC NIV MEDIO SERV SAUDE SUS
Referência: D-007 Carga Horária: 40H
Un. Adm: (195707) HOSP REGIONAL DOUTOR ANTONIO CARLOS SOUTO FONTES
A Partir de: 15/02/2023 Até27/02/2023
Qtde Plantões: 6

Processo N.: SES-PRO-2023/12701

Nome: (94441/1) EDNEIA DE LAET FERREIRA
Cargo/Função: (4946) PROFIS TEC NIV MEDIO SERV SAUDE SUS
Referência: D-008 Carga Horária: 40H
Un. Adm: (195707) HOSP REGIONAL DOUTOR ANTONIO CARLOS SOUTO FONTES
A Partir de: 01/02/2023 Até27/02/2023
Qtde Plantões: 11

Processo N.: SES-PRO-2023/12675

Nome: (315566/1) ELENILSON SANTANA DA SILVA
Cargo/Função: (12046) NIVEL FUNDAMENTAL ADMINISTRATIVO
Referência: 000 Carga Horária: 40H
Un. Adm: (195707) HOSP REGIONAL DOUTOR ANTONIO CARLOS SOUTO FONTES
A Partir de: 02/02/2023 Até28/02/2023
Qtde Plantões: 12

Processo N.: SES-PRO-2023/12701

Nome: (94437/1) ELIZABETE MARIA DA SILVA DE CAMPOS
Cargo/Função: (4946) PROFIS TEC NIV MEDIO SERV SAUDE SUS
Referência: D-008 Carga Horária: 40H
Un. Adm: (195707) HOSP REGIONAL DOUTOR ANTONIO CARLOS SOUTO FONTES
A Partir de: 01/02/2023 Até27/02/2023
Qtde Plantões: 13

Processo N.: SES-PRO-2023/12633

Nome: (306316/1) ELLEN DE SOUSA SANTOS
Cargo/Função: (12038) NIVEL TECNICO ASSISTENCIAL
Referência: 000 Carga Horária: 40H
Un. Adm: (224316) COORD DE CLINICA MEDICA E PEDIATRICA
A Partir de: 01/02/2023 Até27/02/2023
Qtde Plantões: 14

Processo N.: SES-PRO-2023/07543

Nome: (321921/1) ELOISA FONTES RODRIGUES
Cargo/Função: (12036) NIVEL SUPERIOR ASSISTENCIAL
Referência: 000 Carga Horária: 40H
Un. Adm: (195731) HOSP REGIONAL DE ALTA FLORESTA ALBERT SABIN
A Partir de: 01/01/2023 Até31/01/2023
Qtde Plantões: 14

Processo N.: SES-PRO-2023/09100

Nome: (123159/1) ELSE SALIES FONSECA
Cargo/Função: (4912) PROFIS TEC NIV SUPERIOR SERV SAUDE SUS
Referência: D-006 Carga Horária: 40H
Un. Adm: (224316) COORD DE CLINICA MEDICA E PEDIATRICA
A Partir de: 22/01/2023 Até30/01/2023
Qtde Plantões: 5

Processo N.: SES-PRO-2023/12608

Nome: (297093/2) ELTON GONCALVES BAZAN
Cargo/Função: (12046) NIVEL FUNDAMENTAL ADMINISTRATIVO
Referência: 000 Carga Horária: 40H
Un. Adm: (195707) HOSP REGIONAL DOUTOR ANTONIO CARLOS SOUTO FONTES
A Partir de: 02/02/2023 Até28/02/2023
Qtde Plantões: 12

Processo N.: SES-PRO-2023/12701

Nome: (118074/1) ELZIO DA SILVA FERNANDES
Cargo/Função: (4946) PROFIS TEC NIV MEDIO SERV SAUDE SUS
Referência: D-006 Carga Horária: 40H
Un. Adm: (195707) HOSP REGIONAL DOUTOR ANTONIO CARLOS SOUTO FONTES
A Partir de: 01/02/2023 Até23/02/2023
Qtde Plantões: 11

Processo N.: SES-PRO-2023/08041

Nome: (315882/1) ERIC FEIER DEFACCI
Cargo/Função: (12046) NIVEL FUNDAMENTAL ADMINISTRATIVO
Referência: 000 Carga Horária: 40H
Un. Adm: (195740) HOSP REGIONAL DE SINOP
A Partir de: 03/01/2023 Até31/01/2023
Qtde Plantões: 14

Processo N.: SES-PRO-2023/12701

Nome: (118343/1) ERLITA INEZ DE LEMES
Cargo/Função: (4946) PROFIS TEC NIV MEDIO SERV SAUDE SUS
Referência: D-006 Carga Horária: 40H
Un. Adm: (195707) HOSP REGIONAL DOUTOR ANTONIO CARLOS SOUTO FONTES
A Partir de: 01/02/2023 Até27/02/2023
Qtde Plantões: 14

Processo N.: SES-PRO-2023/11285

Nome: (281890/3) EUCLIDES DIAS MOREIRA
Cargo/Função: (12038) NIVEL TECNICO ASSISTENCIAL
Referência: 000 Carga Horária: 40H
Un. Adm: (195731) HOSP REGIONAL DE ALTA FLORESTA ALBERT SABIN
A Partir de: 02/02/2023 Até28/02/2023
Qtde Plantões: 14

Processo N.: SES-PRO-2023/13206

Nome: (280631/5) EUSDRA DOS SANTOS VARANDA BARBOSA
Cargo/Função: (12038) NIVEL TECNICO ASSISTENCIAL
Referência: 000 Carga Horária: 40H
Un. Adm: (195707) HOSP REGIONAL DOUTOR ANTONIO CARLOS SOUTO FONTES
A Partir de: 01/02/2023 Até28/02/2023
Qtde Plantões: 12

Processo N.: SES-PRO-2023/07543

Nome: (296442/3) EVA SOLANGE GONCALVES RATIER
Cargo/Função: (12036) NIVEL SUPERIOR ASSISTENCIAL
Referência: 000 Carga Horária: 40H
Un. Adm: (195731) HOSP REGIONAL DE ALTA FLORESTA ALBERT SABIN
A Partir de: 02/01/2023 Até30/01/2023
Qtde Plantões: 14

Processo N.: SES-PRO-2023/13206

Nome: (280910/4) EVANIA ARNALDA DA SILVA
Cargo/Função: (12038) NIVEL TECNICO ASSISTENCIAL
Referência: 000 Carga Horária: 40H
Un. Adm: (195707) HOSP REGIONAL DOUTOR ANTONIO CARLOS SOUTO FONTES
A Partir de: 02/02/2023 Até28/02/2023
Qtde Plantões: 13

Processo N.: SES-PRO-2023/12633

Nome: (307593/1) EVANIL MARIA DA SILVA
Cargo/Função: (12038) NIVEL TECNICO ASSISTENCIAL
Referência: 000 Carga Horária: 40H
Un. Adm: (224316) COORD DE CLINICA MEDICA E PEDIATRICA
A Partir de: 02/02/2023 Até28/02/2023
Qtde Plantões: 14

Processo N.: SES-PRO-2023/12633

Nome: (296612/3) EZEQUIEL DOS SANTOS VARANDA
Cargo/Função: (12038) NIVEL TECNICO ASSISTENCIAL
Referência: 000 Carga Horária: 40H
Un. Adm: (224316) COORD DE CLINICA MEDICA E PEDIATRICA
A Partir de: 01/02/2023 Até27/02/2023
Qtde Plantões: 11

Processo N.: SES-PRO-2023/12608
 Nome: (297094/3) FABIANA DE OLIVEIRA DA FONSECA
 Cargo/Função: (12046) NIVEL FUNDAMENTAL ADMINISTRATIVO
 Referência: 000 Carga Horária: 40H
 Un. Adm: (195707) HOSP REGIONAL DOUTOR ANTONIO CARLOS SOUTO FONTES
 A Partir de: 01/02/2023 Até27/02/2023
 Qtde Plantões: 11

Processo N.: SES-PRO-2023/12705
 Nome: (315569/1) FABIO DA SILVA
 Cargo/Função: (12038) NIVEL TECNICO ASSISTENCIAL
 Referência: 000 Carga Horária: 24H
 Un. Adm: (195707) HOSP REGIONAL DOUTOR ANTONIO CARLOS SOUTO FONTES
 A Partir de: 02/02/2023 Até21/02/2023
 Qtde Plantões: 8

Processo N.: SES-PRO-2023/13206
 Nome: (280632/4) FATIMA APARECIDA DUARTE POMPILIO
 Cargo/Função: (12038) NIVEL TECNICO ASSISTENCIAL
 Referência: 000 Carga Horária: 40H
 Un. Adm: (195707) HOSP REGIONAL DOUTOR ANTONIO CARLOS SOUTO FONTES
 A Partir de: 02/02/2023 Até28/02/2023
 Qtde Plantões: 12

Processo N.: SES-PRO-2023/13206
 Nome: (302711/2) FERNANDA REGINA VIANA DE OLIVEIRA
 Cargo/Função: (12038) NIVEL TECNICO ASSISTENCIAL
 Referência: 000 Carga Horária: 40H
 Un. Adm: (195707) HOSP REGIONAL DOUTOR ANTONIO CARLOS SOUTO FONTES
 A Partir de: 04/02/2023 Até28/02/2023
 Qtde Plantões: 11

Processo N.: SES-PRO-2023/13206
 Nome: (251648/5) FLAVIA DA COSTA MENDES BORGES
 Cargo/Função: (12038) NIVEL TECNICO ASSISTENCIAL
 Referência: 000 Carga Horária: 40H
 Un. Adm: (195707) HOSP REGIONAL DOUTOR ANTONIO CARLOS SOUTO FONTES
 A Partir de: 01/02/2023 Até27/02/2023
 Qtde Plantões: 12

Processo N.: SES-PRO-2023/12633
 Nome: (296537/2) FRANCELINE CELMA DE AGUIAR
 Cargo/Função: (12038) NIVEL TECNICO ASSISTENCIAL
 Referência: 000 Carga Horária: 40H
 Un. Adm: (224316) COORD DE CLINICA MEDICA E PEDIATRICA
 A Partir de: 01/02/2023 Até27/02/2023
 Qtde Plantões: 14

Processo N.: SES-PRO-2023/13206
 Nome: (302473/2) FRANCIANE GUIMARAES DE OLIVEIRA
 Cargo/Função: (12038) NIVEL TECNICO ASSISTENCIAL
 Referência: 000 Carga Horária: 40H
 Un. Adm: (195707) HOSP REGIONAL DOUTOR ANTONIO CARLOS SOUTO FONTES
 A Partir de: 01/02/2023 Até27/02/2023
 Qtde Plantões: 12

Processo N.: SES-PRO-2023/13206
 Nome: (111933/8) FRANCISCA ARCANJO DE DEUS
 Cargo/Função: (12038) NIVEL TECNICO ASSISTENCIAL
 Referência: 000 Carga Horária: 40H
 Un. Adm: (195707) HOSP REGIONAL DOUTOR ANTONIO CARLOS SOUTO FONTES
 A Partir de: 01/02/2023 Até27/02/2023
 Qtde Plantões: 14

Processo N.: SES-PRO-2023/12633
 Nome: (297020/2) GABRIELA APARECIDA CARVALHO DE AMORIM
 Cargo/Função: (12038) NIVEL TECNICO ASSISTENCIAL
 Referência: 000 Carga Horária: 40H
 Un. Adm: (224316) COORD DE CLINICA MEDICA E PEDIATRICA
 A Partir de: 01/02/2023 Até27/02/2023
 Qtde Plantões: 14

Processo N.: SES-PRO-2023/12632
 Nome: (315786/1) GABRIELA CAMURCA DA ROSA
 Cargo/Função: (12036) NIVEL SUPERIOR ASSISTENCIAL
 Referência: 000 Carga Horária: 30H
 Un. Adm: (195707) HOSP REGIONAL DOUTOR ANTONIO CARLOS SOUTO FONTES
 A Partir de: 01/02/2023 Até27/02/2023
 Qtde Plantões: 10

Processo N.: SES-PRO-2023/13206
 Nome: (280536/4) GENI RAMOS DA CRUZ
 Cargo/Função: (12038) NIVEL TECNICO ASSISTENCIAL
 Referência: 000 Carga Horária: 40H
 Un. Adm: (195707) HOSP REGIONAL DOUTOR ANTONIO CARLOS SOUTO FONTES
 A Partir de: 02/02/2023 Até28/02/2023
 Qtde Plantões: 13

Processo N.: SES-PRO-2023/13206
 Nome: (280634/4) GILDA APARECIDA DE OLIVEIRA
 Cargo/Função: (12038) NIVEL TECNICO ASSISTENCIAL
 Referência: 000 Carga Horária: 40H
 Un. Adm: (195707) HOSP REGIONAL DOUTOR ANTONIO CARLOS SOUTO FONTES
 A Partir de: 01/02/2023 Até27/02/2023
 Qtde Plantões: 13

Processo N.: SES-PRO-2023/13206
 Nome: (281546/4) GILVANIA PAIVA FAGUNDES
 Cargo/Função: (12038) NIVEL TECNICO ASSISTENCIAL
 Referência: 000 Carga Horária: 40H
 Un. Adm: (195707) HOSP REGIONAL DOUTOR ANTONIO CARLOS SOUTO FONTES
 A Partir de: 02/02/2023 Até16/02/2023
 Qtde Plantões: 7

Processo N.: SES-PRO-2023/12701
 Nome: (41727/2) GILZA MARIA DA SILVA FREIRE CORDEIRO
 Cargo/Função: (4946) PROFIS TEC NIV MEDIO SERV SAUDE SUS
 Referência: D-012 Carga Horária: 40H
 Un. Adm: (195707) HOSP REGIONAL DOUTOR ANTONIO CARLOS SOUTO FONTES
 A Partir de: 01/02/2023 Até27/02/2023
 Qtde Plantões: 13

Processo N.: SES-PRO-2023/12633
 Nome: (296395/2) GISLAINE ARRUDA DA SILVA
 Cargo/Função: (12038) NIVEL TECNICO ASSISTENCIAL
 Referência: 000 Carga Horária: 40H
 Un. Adm: (224316) COORD DE CLINICA MEDICA E PEDIATRICA
 A Partir de: 02/02/2023 Até28/02/2023
 Qtde Plantões: 14

Processo N.: SES-PRO-2023/13206
 Nome: (280448/3) GLADIS GRACIELA MARIANO DE ANDRADE
 Cargo/Função: (12038) NIVEL TECNICO ASSISTENCIAL
 Referência: 000 Carga Horária: 40H
 Un. Adm: (195707) HOSP REGIONAL DOUTOR ANTONIO CARLOS SOUTO FONTES
 A Partir de: 01/02/2023 Até27/02/2023
 Qtde Plantões: 13

Processo N.: SES-PRO-2023/12633
 Nome: (295047/2) GLAUCIA MAGALLI SILVA FELISMINO
 Cargo/Função: (12038) NIVEL TECNICO ASSISTENCIAL
 Referência: 000 Carga Horária: 40H
 Un. Adm: (224316) COORD DE CLINICA MEDICA E PEDIATRICA
 A Partir de: 02/02/2023 Até28/02/2023
 Qtde Plantões: 14

Processo N.: SES-PRO-2023/12633
 Nome: (296149/2) GLEICE CRISTIANA DE ANUNCIACAO
 Cargo/Função: (12038) NIVEL TECNICO ASSISTENCIAL
 Referência: 000 Carga Horária: 40H
 Un. Adm: (118710) UNID ESPECIAL DE CONTR MOVIMENTACAO DE PESSOAL
 A Partir de: 02/02/2023 Até04/02/2023
 Qtde Plantões: 2

Processo N.: SES-PRO-2023/12675

Nome: (315563/1) GLEICE KELLY DE SOUZA LEITE
Cargo/Função: (12046) NIVEL FUNDAMENTAL ADMINISTRATIVO
Referência: 000 Carga Horária: 40H
Un. Adm: (195707) HOSP REGIONAL DOUTOR ANTONIO CARLOS SOUTO FONTES
A Partir de: 01/02/2023 Até27/02/2023
Qtde Plantões: 13

Processo N.: SES-PRO-2023/12701

Nome: (95448/1) GLORIA FERREIRA MENDES MARTINS
Cargo/Função: (4946) PROFIS TEC NIV MEDIO SERV SAUDE SUS
Referência: D-007 Carga Horária: 40H
Un. Adm: (195707) HOSP REGIONAL DOUTOR ANTONIO CARLOS SOUTO FONTES
A Partir de: 02/02/2023 Até28/02/2023
Qtde Plantões: 14

Processo N.: SES-PRO-2023/12593

Nome: (94443/1) GODOFREDO COSTA FRANCA
Cargo/Função: (4946) PROFIS TEC NIV MEDIO SERV SAUDE SUS
Referência: D-008 Carga Horária: 30H
Un. Adm: (195707) HOSP REGIONAL DOUTOR ANTONIO CARLOS SOUTO FONTES
A Partir de: 02/02/2023 Até09/02/2023
Qtde Plantões: 3

Processo N.: SES-PRO-2023/12701

Nome: (118348/1) GREICE DE AMORIM BENEVIDES TEOTONIO
Cargo/Função: (4946) PROFIS TEC NIV MEDIO SERV SAUDE SUS
Referência: D-006 Carga Horária: 40H
Un. Adm: (195707) HOSP REGIONAL DOUTOR ANTONIO CARLOS SOUTO FONTES
A Partir de: 02/02/2023 Até28/02/2023
Qtde Plantões: 13

Processo N.: SES-PRO-2023/12633

Nome: (296288/2) GREICIANI DA SILVA DALMAS
Cargo/Função: (12038) NIVEL TECNICO ASSISTENCIAL
Referência: 000 Carga Horária: 40H
Un. Adm: (224316) COORD DE CLINICA MEDICA E PEDIATRICA
A Partir de: 02/02/2023 Até28/02/2023
Qtde Plantões: 10

Processo N.: SES-PRO-2023/08041

Nome: (296983/3) GUILHERME SILVA RODRIGUES
Cargo/Função: (12046) NIVEL FUNDAMENTAL ADMINISTRATIVO
Referência: 000 Carga Horária: 40H
Un. Adm: (195740) HOSP REGIONAL DE SINOP
A Partir de: 03/01/2023 Até31/01/2023
Qtde Plantões: 14

Processo N.: SES-PRO-2023/07543

Nome: (289503/3) HARIANA RODRIGUES MOTA
Cargo/Função: (12036) NIVEL SUPERIOR ASSISTENCIAL
Referência: 000 Carga Horária: 40H
Un. Adm: (195731) HOSP REGIONAL DE ALTA FLORESTA ALBERT SABIN
A Partir de: 03/01/2023 Até29/01/2023
Qtde Plantões: 13

Processo N.: SES-PRO-2023/12701

Nome: (118385/1) HELTON RIDLEY DE FREITAS
Cargo/Função: (4946) PROFIS TEC NIV MEDIO SERV SAUDE SUS
Referência: D-006 Carga Horária: 40H
Un. Adm: (195707) HOSP REGIONAL DOUTOR ANTONIO CARLOS SOUTO FONTES
A Partir de: 02/02/2023 Até28/02/2023
Qtde Plantões: 13

Processo N.: SES-PRO-2023/08041

Nome: (307113/1) HERMES GODOI
Cargo/Função: (12046) NIVEL FUNDAMENTAL ADMINISTRATIVO
Referência: 000 Carga Horária: 40H
Un. Adm: (195740) HOSP REGIONAL DE SINOP
A Partir de: 04/01/2023 Até30/01/2023
Qtde Plantões: 14

Processo N.: SES-PRO-2023/12633

Nome: (295455/2) HLEDIAR LEMES
Cargo/Função: (12038) NIVEL TECNICO ASSISTENCIAL
Referência: 000 Carga Horária: 40H
Un. Adm: (224316) COORD DE CLINICA MEDICA E PEDIATRICA
A Partir de: 02/02/2023 Até28/02/2023
Qtde Plantões: 13

Processo N.: SES-PRO-2023/13206

Nome: (301175/3) HODEVA BUNI DE SOUZA
Cargo/Função: (12038) NIVEL TECNICO ASSISTENCIAL
Referência: 000 Carga Horária: 40H
Un. Adm: (195707) HOSP REGIONAL DOUTOR ANTONIO CARLOS SOUTO FONTES
A Partir de: 16/02/2023 Até28/02/2023
Qtde Plantões: 7

Processo N.: SES-PRO-2023/13206

Nome: (300271/4) IKLIFIS DE OLIVEIRA ALVES
Cargo/Função: (12038) NIVEL TECNICO ASSISTENCIAL
Referência: 000 Carga Horária: 40H
Un. Adm: (195707) HOSP REGIONAL DOUTOR ANTONIO CARLOS SOUTO FONTES
A Partir de: 02/02/2023 Até28/02/2023
Qtde Plantões: 12

Processo N.: SES-PRO-2023/08041

Nome: (307114/1) IURI BATISTA DE SOUSA
Cargo/Função: (12046) NIVEL FUNDAMENTAL ADMINISTRATIVO
Referência: 000 Carga Horária: 40H
Un. Adm: (195740) HOSP REGIONAL DE SINOP
A Partir de: 02/01/2023 Até30/01/2023
Qtde Plantões: 13

Processo N.: SES-PRO-2023/12608

Nome: (280728/5) JAILSON CONCEICAO DE ARRUDA
Cargo/Função: (12046) NIVEL FUNDAMENTAL ADMINISTRATIVO
Referência: 000 Carga Horária: 40H
Un. Adm: (183598) HOSP. REG. DE CACERES "DR.ANTONIO CARLOS S. FONTES
A Partir de: 02/02/2023 Até28/02/2023
Qtde Plantões: 12

Processo N.: SES-PRO-2023/13206

Nome: (280637/3) JAIR CONCEICAO DE ARRUDA
Cargo/Função: (12038) NIVEL TECNICO ASSISTENCIAL
Referência: 000 Carga Horária: 40H
Un. Adm: (195707) HOSP REGIONAL DOUTOR ANTONIO CARLOS SOUTO FONTES
A Partir de: 01/02/2023 Até27/02/2023
Qtde Plantões: 13

Processo N.: SES-PRO-2023/13206

Nome: (280821/4) JANIO ANTONIO RODRIGUES
Cargo/Função: (12038) NIVEL TECNICO ASSISTENCIAL
Referência: 000 Carga Horária: 40H
Un. Adm: (195707) HOSP REGIONAL DOUTOR ANTONIO CARLOS SOUTO FONTES
A Partir de: 02/02/2023 Até28/02/2023
Qtde Plantões: 13

Processo N.: SES-PRO-2023/12633

Nome: (295376/3) JAQUEMAR ABEL RODRIGUES DA SILVA
Cargo/Função: (12038) NIVEL TECNICO ASSISTENCIAL
Referência: 000 Carga Horária: 40H
Un. Adm: (224316) COORD DE CLINICA MEDICA E PEDIATRICA
A Partir de: 01/02/2023 Até27/02/2023
Qtde Plantões: 14

Processo N.: SES-PRO-2023/12633

Nome: (296907/2) JEOCONDA MENDES DE OLIVEIRA
Cargo/Função: (12038) NIVEL TECNICO ASSISTENCIAL
Referência: 000 Carga Horária: 40H
Un. Adm: (224316) COORD DE CLINICA MEDICA E PEDIATRICA
A Partir de: 02/02/2023 Até28/02/2023
Qtde Plantões: 13

Processo N.: SES-PRO-2023/08561

Nome: (321881/1) JESSICA CAROLAY MENDES LIMA SANTOS
Cargo/Função: (12036) NIVEL SUPERIOR ASSISTENCIAL
Referência: 000 Carga Horária: 40H
Un. Adm: (118710) UNID ESPECIAL DE CONTR MOVIMENTACAO DE PESSOAL
A Partir de: 01/01/2023 Até31/01/2023
Qtde Plantões: 14

Processo N.: SES-PRO-2023/08273

Nome: (305279/1) JESSICA CAROLINE DE ALCANTARA OLIVEIRA SILVA
Cargo/Função: (12036) NIVEL SUPERIOR ASSISTENCIAL
Referência: 000 Carga Horária: 30H
Un. Adm: (118710) UNID ESPECIAL DE CONTR MOVIMENTACAO DE PESSOAL
A Partir de: 01/01/2023 Até28/01/2023
Qtde Plantões: 10

Processo N.: SES-PRO-2023/13206

Nome: (297134/3) JESSICA CATHERINE SILVA DA COSTA
Cargo/Função: (12038) NIVEL TECNICO ASSISTENCIAL
Referência: 000 Carga Horária: 40H
Un. Adm: (195707) HOSP REGIONAL DOUTOR ANTONIO CARLOS SOUTO FONTES
A Partir de: 02/02/2023 Até28/02/2023
Qtde Plantões: 13

Processo N.: SES-PRO-2023/12701

Nome: (94519/1) JOACY BRAGA MARTINS
Cargo/Função: (4946) PROFIS TEC NIV MEDIO SERV SAUDE SUS
Referência: D-008 Carga Horária: 40H
Un. Adm: (195707) HOSP REGIONAL DOUTOR ANTONIO CARLOS SOUTO FONTES
A Partir de: 01/02/2023 Até27/02/2023
Qtde Plantões: 13

Processo N.: SES-PRO-2023/13206

Nome: (280465/3) JOCINEIDE DA SILVA RODRIGUES
Cargo/Função: (12038) NIVEL TECNICO ASSISTENCIAL
Referência: 000 Carga Horária: 40H
Un. Adm: (195707) HOSP REGIONAL DOUTOR ANTONIO CARLOS SOUTO FONTES
A Partir de: 02/02/2023 Até28/02/2023
Qtde Plantões: 13

Processo N.: SES-PRO-2023/08273

Nome: (263180/9) JONATHANN CARLOS DA SILVA
Cargo/Função: (12036) NIVEL SUPERIOR ASSISTENCIAL
Referência: 000 Carga Horária: 30H
Un. Adm: (118710) UNID ESPECIAL DE CONTR MOVIMENTACAO DE PESSOAL
A Partir de: 03/01/2023 Até30/01/2023
Qtde Plantões: 7

Processo N.: SES-PRO-2023/13206

Nome: (280820/3) JORGINA CONCEICAO PARABA
Cargo/Função: (12038) NIVEL TECNICO ASSISTENCIAL
Referência: 000 Carga Horária: 40H
Un. Adm: (195707) HOSP REGIONAL DOUTOR ANTONIO CARLOS SOUTO FONTES
A Partir de: 06/02/2023 Até28/02/2023
Qtde Plantões: 12

Processo N.: SES-PRO-2023/07543

Nome: (281353/4) JOSE FABIO ALVES DE VASCONCELOS
Cargo/Função: (12036) NIVEL SUPERIOR ASSISTENCIAL
Referência: 000 Carga Horária: 40H
Un. Adm: (195731) HOSP REGIONAL DE ALTA FLORESTA ALBERT SABIN
A Partir de: 01/01/2023 Até31/01/2023
Qtde Plantões: 14

Processo N.: SES-PRO-2023/12701

Nome: (118336/1) JOSE MARCIO DE OLIVEIRA
Cargo/Função: (4946) PROFIS TEC NIV MEDIO SERV SAUDE SUS
Referência: D-006 Carga Horária: 40H
Un. Adm: (195707) HOSP REGIONAL DOUTOR ANTONIO CARLOS SOUTO FONTES
A Partir de: 02/02/2023 Até28/02/2023
Qtde Plantões: 13

Processo N.: SES-PRO-2023/13206

Nome: (220670/3) JOSEFA DA SILVA SANTANA
Cargo/Função: (12038) NIVEL TECNICO ASSISTENCIAL
Referência: 000 Carga Horária: 40H
Un. Adm: (195707) HOSP REGIONAL DOUTOR ANTONIO CARLOS SOUTO FONTES
A Partir de: 02/02/2023 Até27/02/2023
Qtde Plantões: 13

Processo N.: SES-PRO-2023/12633

Nome: (304154/1) JOYCE APARECIDA DE ARRUDA SANTANA
Cargo/Função: (12038) NIVEL TECNICO ASSISTENCIAL
Referência: 000 Carga Horária: 40H
Un. Adm: (224316) COORD DE CLINICA MEDICA E PEDIATRICA
A Partir de: 04/02/2023 Até28/02/2023
Qtde Plantões: 12

Processo N.: SES-PRO-2023/12701

Nome: (118510/1) JUAREZ CAMPOS RODRIGUES
Cargo/Função: (4946) PROFIS TEC NIV MEDIO SERV SAUDE SUS
Referência: D-006 Carga Horária: 40H
Un. Adm: (195707) HOSP REGIONAL DOUTOR ANTONIO CARLOS SOUTO FONTES
A Partir de: 01/02/2023 Até28/02/2023
Qtde Plantões: 12

Processo N.: SES-PRO-2023/13206

Nome: (281548/4) JUCILEIA DA SILVA FERNANDES
Cargo/Função: (12038) NIVEL TECNICO ASSISTENCIAL
Referência: 000 Carga Horária: 40H
Un. Adm: (195707) HOSP REGIONAL DOUTOR ANTONIO CARLOS SOUTO FONTES
A Partir de: 02/02/2023 Até28/02/2023
Qtde Plantões: 13

Processo N.: SES-PRO-2023/12632

Nome: (298923/2) JUCINARA OLIVEIRA GUILHERMINA PANIAGO
Cargo/Função: (12036) NIVEL SUPERIOR ASSISTENCIAL
Referência: 000 Carga Horária: 30H
Un. Adm: (195707) HOSP REGIONAL DOUTOR ANTONIO CARLOS SOUTO FONTES
A Partir de: 01/02/2023 Até26/02/2023
Qtde Plantões: 10

Processo N.: SES-PRO-2023/12633

Nome: (295799/2) JUCINEIDE MARIA DE OLIVEIRA
Cargo/Função: (12038) NIVEL TECNICO ASSISTENCIAL
Referência: 000 Carga Horária: 40H
Un. Adm: (224316) COORD DE CLINICA MEDICA E PEDIATRICA
A Partir de: 01/02/2023 Até28/02/2023
Qtde Plantões: 13

Processo N.: SES-PRO-2023/13206

Nome: (280625/4) JULIETE SOARES DA SILVA
Cargo/Função: (12038) NIVEL TECNICO ASSISTENCIAL
Referência: 000 Carga Horária: 40H
Un. Adm: (195707) HOSP REGIONAL DOUTOR ANTONIO CARLOS SOUTO FONTES
A Partir de: 02/02/2023 Até25/02/2023
Qtde Plantões: 14

Processo N.: SES-PRO-2023/12633

Nome: (295789/2) JUSCILENE ROSA DOS SANTOS
Cargo/Função: (12038) NIVEL TECNICO ASSISTENCIAL
Referência: 000 Carga Horária: 40H
Un. Adm: (224316) COORD DE CLINICA MEDICA E PEDIATRICA
A Partir de: 02/02/2023 Até26/02/2023
Qtde Plantões: 10

Processo N.: SES-PRO-2023/12630

Nome: (307970/1) KAMILA PEREIRA DOS SANTOS
Cargo/Função: (12038) NIVEL TECNICO ASSISTENCIAL
Referência: 000 Carga Horária: 40H
Un. Adm: (224316) COORD DE CLINICA MEDICA E PEDIATRICA
A Partir de: 01/02/2023 Até27/02/2023
Qtde Plantões: 14

Processo N.: SES-PRO-2023/07543

Nome: (281336/4) KARINA LINO SEGAL DOS SANTOS
 Cargo/Função: (12036) NIVEL SUPERIOR ASSISTENCIAL
 Referência: 000 Carga Horária: 40H
 Un. Adm: (195731) HOSP REGIONAL DE ALTA FLORESTA
ALBERT SABIN
 A Partir de: 01/01/2023 Até25/01/2023
 Qtde Plantões: 14

Processo N.: SES-PRO-2023/07543

Nome: (294737/4) KARINE RUPOLO
 Cargo/Função: (12036) NIVEL SUPERIOR ASSISTENCIAL
 Referência: 000 Carga Horária: 40H
 Un. Adm: (195731) HOSP REGIONAL DE ALTA FLORESTA
ALBERT SABIN
 A Partir de: 02/01/2023 Até30/01/2023
 Qtde Plantões: 14

Processo N.: SES-PRO-2023/13206

Nome: (280911/3) KARINY DE CARVALHO LEITE
 Cargo/Função: (12038) NIVEL TECNICO ASSISTENCIAL
 Referência: 000 Carga Horária: 40H
 Un. Adm: (195707) HOSP REGIONAL DOUTOR ANTONIO CARLOS
SOUTO FONTES
 A Partir de: 01/02/2023 Até27/02/2023
 Qtde Plantões: 13

Processo N.: SES-PRO-2023/13206

Nome: (280802/5) KARLA FERNANDA AGUILEIRA DE CAMPOS
 Cargo/Função: (12038) NIVEL TECNICO ASSISTENCIAL
 Referência: 000 Carga Horária: 40H
 Un. Adm: (195707) HOSP REGIONAL DOUTOR ANTONIO CARLOS
SOUTO FONTES
 A Partir de: 02/02/2023 Até28/02/2023
 Qtde Plantões: 14

Processo N.: SES-PRO-2023/13206

Nome: (297133/3) KATIA APARECIDA CARVALHO PINHEIRO
 Cargo/Função: (12038) NIVEL TECNICO ASSISTENCIAL
 Referência: 000 Carga Horária: 40H
 Un. Adm: (195707) HOSP REGIONAL DOUTOR ANTONIO CARLOS
SOUTO FONTES
 A Partir de: 02/02/2023 Até28/02/2023
 Qtde Plantões: 13

Processo N.: SES-PRO-2023/13206

Nome: (280445/4) KATIANE FATIMA SOUZA DE OLIVEIRA
 Cargo/Função: (12038) NIVEL TECNICO ASSISTENCIAL
 Referência: 000 Carga Horária: 40H
 Un. Adm: (195707) HOSP REGIONAL DOUTOR ANTONIO CARLOS
SOUTO FONTES
 A Partir de: 02/02/2023 Até08/02/2023
 Qtde Plantões: 13

Processo N.: SES-PRO-2023/07543

Nome: (206724/6) KEIDSON DE ALBUQUERQUE VOLPATO
 Cargo/Função: (12036) NIVEL SUPERIOR ASSISTENCIAL
 Referência: 000 Carga Horária: 40H
 Un. Adm: (195731) HOSP REGIONAL DE ALTA FLORESTA
ALBERT SABIN
 A Partir de: 01/01/2023 Até31/01/2023
 Qtde Plantões: 14

Processo N.: SES-PRO-2023/12701

Nome: (94512/1) KELLY APARECIDA BRUNO
 Cargo/Função: (4946) PROFIS TEC NIV MEDIO SERV SAUDE SUS
 Referência: D-008 Carga Horária: 40H
 Un. Adm: (195707) HOSP REGIONAL DOUTOR ANTONIO CARLOS
SOUTO FONTES
 A Partir de: 02/02/2023 Até28/02/2023
 Qtde Plantões: 13

Processo N.: SES-PRO-2023/12630

Nome: (300412/2) KELVIN WIGNER ALMEIDA DA SILVA
 Cargo/Função: (12038) NIVEL TECNICO ASSISTENCIAL
 Referência: 000 Carga Horária: 40H
 Un. Adm: (224316) COORD DE CLINICA MEDICA E PEDIATRICA
 A Partir de: 02/02/2023 Até26/02/2023
 Qtde Plantões: 11

Processo N.: SES-PRO-2023/12612

Nome: (280783/3) KELY CRISTINA PEREIRA DE CAMPOS
 Cargo/Função: (12050) NIVEL FUNDAMENTAL
 Referência: 000 Carga Horária: 40H
 Un. Adm: (195707) HOSP REGIONAL DOUTOR ANTONIO CARLOS
SOUTO FONTES
 A Partir de: 02/02/2023 Até28/02/2023
 Qtde Plantões: 14

Processo N.: SES-PRO-2023/13206

Nome: (297124/3) LAIS FATIMA MIRANDA DE OLIVEIRA
 Cargo/Função: (12038) NIVEL TECNICO ASSISTENCIAL
 Referência: 000 Carga Horária: 40H
 Un. Adm: (195707) HOSP REGIONAL DOUTOR ANTONIO CARLOS
SOUTO FONTES
 A Partir de: 01/02/2023 Até27/02/2023
 Qtde Plantões: 13

Processo N.: SES-PRO-2023/08841

Nome: (292373/4) LARISSA DA SILVA TELES BUENO
 Cargo/Função: (12036) NIVEL SUPERIOR ASSISTENCIAL
 Referência: 000 Carga Horária: 40H
 Un. Adm: (195740) HOSP REGIONAL DE SINOP
 A Partir de: 01/01/2023 Até31/01/2023
 Qtde Plantões: 13

Processo N.: SES-PRO-2023/13206

Nome: (281916/4) LEANDRO ALMEIDA DE OLIVEIRA
 Cargo/Função: (12038) NIVEL TECNICO ASSISTENCIAL
 Referência: 000 Carga Horária: 40H
 Un. Adm: (195707) HOSP REGIONAL DOUTOR ANTONIO CARLOS
SOUTO FONTES
 A Partir de: 01/02/2023 Até27/02/2023
 Qtde Plantões: 13

Processo N.: SES-PRO-2023/11254

Nome: (261178/3) LEANDRO CAMPOS DA CRUZ
 Cargo/Função: (12042) NIVEL SUPERIOR ADMINISTRATIVO
 Referência: 000 Carga Horária: 40H
 Un. Adm: (195731) HOSP REGIONAL DE ALTA FLORESTA
ALBERT SABIN
 A Partir de: 01/02/2023 Até27/02/2023
 Qtde Plantões: 13

Processo N.: SES-PRO-2023/08273

Nome: (308544/1) LEANDRO CEZAR BEZERRA DUARTE
 Cargo/Função: (12036) NIVEL SUPERIOR ASSISTENCIAL
 Referência: 000 Carga Horária: 30H
 Un. Adm: (118710) UNID ESPECIAL DE CONTR MOVIMENTACAO
 DE PESSOAL
 A Partir de: 02/01/2023 Até26/01/2023
 Qtde Plantões: 9

Processo N.: SES-PRO-2023/11285

Nome: (281378/5) LEANDRO RODRIGUES JABOINSKI
 Cargo/Função: (12038) NIVEL TECNICO ASSISTENCIAL
 Referência: 000 Carga Horária: 40H
 Un. Adm: (195731) HOSP REGIONAL DE ALTA FLORESTA
ALBERT SABIN
 A Partir de: 01/02/2023 Até28/02/2023
 Qtde Plantões: 14

Processo N.: SES-PRO-2023/13206

Nome: (280626/4) LECILDA SOUZA DE LIMA
 Cargo/Função: (12038) NIVEL TECNICO ASSISTENCIAL
 Referência: 000 Carga Horária: 40H
 Un. Adm: (195707) HOSP REGIONAL DOUTOR ANTONIO CARLOS
SOUTO FONTES
 A Partir de: 02/02/2023 Até28/02/2023
 Qtde Plantões: 13

Processo N.: SES-PRO-2023/12632

Nome: (315801/1) LEONARDO DE SOUZA TOLEDO
 Cargo/Função: (12036) NIVEL SUPERIOR ASSISTENCIAL
 Referência: 000 Carga Horária: 30H
 Un. Adm: (195707) HOSP REGIONAL DOUTOR ANTONIO CARLOS
SOUTO FONTES
 A Partir de: 03/02/2023 Até26/02/2023
 Qtde Plantões: 10

Processo N.: SES-PRO-2023/08041

Nome: (305446/2) LEONARDO LUIS ZAKALHUK
Cargo/Função: (12046) NIVEL FUNDAMENTAL ADMINISTRATIVO
Referência: 000 Carga Horária: 40H
Un. Adm: (195740) HOSP REGIONAL DE SINOP
A Partir de: 01/01/2023 Até27/01/2023
Qtde Plantões: 14

Processo N.: SES-PRO-2023/12612

Nome: (300363/2) LEONARDO SILVA RAMOS
Cargo/Função: (12050) NIVEL FUNDAMENTAL
Referência: 000 Carga Horária: 40H
Un. Adm: (195707) HOSP REGIONAL DOUTOR ANTONIO CARLOS SOUTO FONTES
A Partir de: 01/02/2023 Até27/02/2023
Qtde Plantões: 14

Processo N.: SES-PRO-2023/13206

Nome: (280617/4) LEONICE OZEIA DE OLIVEIRA
Cargo/Função: (12038) NIVEL TECNICO ASSISTENCIAL
Referência: 000 Carga Horária: 40H
Un. Adm: (195707) HOSP REGIONAL DOUTOR ANTONIO CARLOS SOUTO FONTES
A Partir de: 01/02/2023 Até28/02/2023
Qtde Plantões: 13

Processo N.: SES-PRO-2023/12612

Nome: (285590/5) LEONIDAS GONCALVES MARTINS
Cargo/Função: (12050) NIVEL FUNDAMENTAL
Referência: 000 Carga Horária: 40H
Un. Adm: (195707) HOSP REGIONAL DOUTOR ANTONIO CARLOS SOUTO FONTES
A Partir de: 02/02/2023 Até28/02/2023
Qtde Plantões: 14

Processo N.: SES-PRO-2023/08841

Nome: (304200/2) LEONORA VIEIRA DA SILVA
Cargo/Função: (12036) NIVEL SUPERIOR ASSISTENCIAL
Referência: 000 Carga Horária: 40H
Un. Adm: (195740) HOSP REGIONAL DE SINOP
A Partir de: 01/01/2023 Até30/01/2023
Qtde Plantões: 14

Processo N.: SES-PRO-2023/13206

Nome: (301114/2) LETICIA CARLA DA SILVA GOMES SOARES
Cargo/Função: (12038) NIVEL TECNICO ASSISTENCIAL
Referência: 000 Carga Horária: 40H
Un. Adm: (183598) HOSP. REG. DE CACERES "DR.ANTONIO CARLOS S. FONTES
A Partir de: 12/02/2023 Até28/02/2023
Qtde Plantões: 12

Processo N.: SES-PRO-2023/13206

Nome: (281241/3) LETICIA CORREIA RODRIGUES
Cargo/Função: (12038) NIVEL TECNICO ASSISTENCIAL
Referência: 000 Carga Horária: 40H
Un. Adm: (195707) HOSP REGIONAL DOUTOR ANTONIO CARLOS SOUTO FONTES
A Partir de: 02/02/2023 Até28/02/2023
Qtde Plantões: 13

Processo N.: SES-PRO-2023/13206

Nome: (280615/4) LETICIA LIANDRO CARVALHO
Cargo/Função: (12038) NIVEL TECNICO ASSISTENCIAL
Referência: 000 Carga Horária: 40H
Un. Adm: (195707) HOSP REGIONAL DOUTOR ANTONIO CARLOS SOUTO FONTES
A Partir de: 01/02/2023 Até27/02/2023
Qtde Plantões: 12

Processo N.: SES-PRO-2023/12612

Nome: (280473/3) LIA MARIA BRASILINO DA SILVA LEITE
Cargo/Função: (12050) NIVEL FUNDAMENTAL
Referência: 000 Carga Horária: 40H
Un. Adm: (195707) HOSP REGIONAL DOUTOR ANTONIO CARLOS SOUTO FONTES
A Partir de: 01/02/2023 Até27/02/2023
Qtde Plantões: 14

Processo N.: SES-PRO-2023/06419

Nome: (296084/3) LIGIA MARIA FIGUEIREDO
Cargo/Função: (12036) NIVEL SUPERIOR ASSISTENCIAL
Referência: 000 Carga Horária: 30H
Un. Adm: (195731) HOSP REGIONAL DE ALTA FLORESTA ALBERT SABIN
A Partir de: 11/01/2023 Até29/01/2023
Qtde Plantões: 10

Processo N.: SES-PRO-2023/12632

Nome: (315784/1) LILA LETICIA ARAUJO ROMAN
Cargo/Função: (12036) NIVEL SUPERIOR ASSISTENCIAL
Referência: 000 Carga Horária: 30H
Un. Adm: (195707) HOSP REGIONAL DOUTOR ANTONIO CARLOS SOUTO FONTES
A Partir de: 02/02/2023 Até17/02/2023
Qtde Plantões: 6

Processo N.: SES-PRO-2023/12630

Nome: (297214/2) LIONETE BRAGA RODRIGUES
Cargo/Função: (12038) NIVEL TECNICO ASSISTENCIAL
Referência: 000 Carga Horária: 40H
Un. Adm: (224316) COORD DE CLINICA MEDICA E PEDIATRICA
A Partir de: 02/02/2023 Até28/02/2023
Qtde Plantões: 14

Processo N.: SES-PRO-2023/08841

Nome: (304049/2) LIVIA ANDRESSA DOS SANTOS
Cargo/Função: (12036) NIVEL SUPERIOR ASSISTENCIAL
Referência: 000 Carga Horária: 40H
Un. Adm: (195740) HOSP REGIONAL DE SINOP
A Partir de: 02/01/2023 Até10/01/2023
Qtde Plantões: 4

Processo N.: SES-PRO-2023/12630

Nome: (304574/2) LORENA CRISTINA AZEVEDO
Cargo/Função: (12038) NIVEL TECNICO ASSISTENCIAL
Referência: 000 Carga Horária: 40H
Un. Adm: (224316) COORD DE CLINICA MEDICA E PEDIATRICA
A Partir de: 03/02/2023 Até27/02/2023
Qtde Plantões: 13

Processo N.: SES-PRO-2023/12701

Nome: (94509/1) LOURIVAL SANTANA DA SILVA
Cargo/Função: (4946) PROFIS TEC NIV MEDIO SERV SAUDE SUS
Referência: D-008 Carga Horária: 40H
Un. Adm: (195707) HOSP REGIONAL DOUTOR ANTONIO CARLOS SOUTO FONTES
A Partir de: 02/02/2023 Até24/02/2023
Qtde Plantões: 12

Processo N.: SES-PRO-2023/08041

Nome: (296982/2) LUAN CARLOS FRUBEL
Cargo/Função: (12046) NIVEL FUNDAMENTAL ADMINISTRATIVO
Referência: 000 Carga Horária: 40H
Un. Adm: (195740) HOSP REGIONAL DE SINOP
A Partir de: 04/01/2023 Até30/01/2023
Qtde Plantões: 12

Processo N.: SES-PRO-2023/13206

Nome: (280913/3) LUCAS CALIXTO
Cargo/Função: (12038) NIVEL TECNICO ASSISTENCIAL
Referência: 000 Carga Horária: 40H
Un. Adm: (195707) HOSP REGIONAL DOUTOR ANTONIO CARLOS SOUTO FONTES
A Partir de: 01/02/2023 Até27/02/2023
Qtde Plantões: 13

Processo N.: SES-PRO-2023/12612

Nome: (282077/3) LUCAS LORRAN DA SILVA
Cargo/Função: (12050) NIVEL FUNDAMENTAL
Referência: 000 Carga Horária: 40H
Un. Adm: (195707) HOSP REGIONAL DOUTOR ANTONIO CARLOS SOUTO FONTES
A Partir de: 02/02/2023 Até28/02/2023
Qtde Plantões: 14

Processo N.: SES-PRO-2023/08273

Nome: (295061/2) LUCIANA ARANTES PEREIRA
Cargo/Função: (12036) NIVEL SUPERIOR ASSISTENCIAL
Referência: 000 Carga Horária: 30H
Un. Adm: (118710) UNID ESPECIAL DE CONTR MOVIMENTACAO DE PESSOAL
A Partir de: 02/01/2023 Até29/01/2023
Qtde Plantões: 10

Processo N.: SES-PRO-2023/12701

Nome: (95107/1) LUCIANA DE FATIMA DA SILVA
Cargo/Função: (4946) PROFIS TEC NIV MEDIO SERV SAUDE SUS
Referência: D-007 Carga Horária: 40H
Un. Adm: (195707) HOSP REGIONAL DOUTOR ANTONIO CARLOS SOUTO FONTES
A Partir de: 02/02/2023 Até24/02/2023
Qtde Plantões: 13

Processo N.: SES-PRO-2023/07543

Nome: (296019/3) LUCIDALVA PIRES DA SILVA
Cargo/Função: (12036) NIVEL SUPERIOR ASSISTENCIAL
Referência: 000 Carga Horária: 40H
Un. Adm: (195731) HOSP REGIONAL DE ALTA FLORESTA ALBERT SABIN
A Partir de: 02/01/2023 Até30/01/2023
Qtde Plantões: 14

Processo N.: SES-PRO-2023/13206

Nome: (280613/4) LUCIENE HURTADO COUTO
Cargo/Função: (12038) NIVEL TECNICO ASSISTENCIAL
Referência: 000 Carga Horária: 40H
Un. Adm: (195707) HOSP REGIONAL DOUTOR ANTONIO CARLOS SOUTO FONTES
A Partir de: 01/02/2023 Até27/02/2023
Qtde Plantões: 13

Processo N.: SES-PRO-2023/08841

Nome: (292313/4) LUCIENE MARTINS
Cargo/Função: (12036) NIVEL SUPERIOR ASSISTENCIAL
Referência: 000 Carga Horária: 40H
Un. Adm: (195740) HOSP REGIONAL DE SINOP
A Partir de: 03/01/2023 Até31/01/2023
Qtde Plantões: 14

Processo N.: SES-PRO-2023/12701

Nome: (41651/2) LUCILA MARINA DA SILVA MAGALHAES
Cargo/Função: (4946) PROFIS TEC NIV MEDIO SERV SAUDE SUS
Referência: D-011 Carga Horária: 40H
Un. Adm: (195707) HOSP REGIONAL DOUTOR ANTONIO CARLOS SOUTO FONTES
A Partir de: 01/02/2023 Até27/02/2023
Qtde Plantões: 13

Processo N.: SES-PRO-2023/12630

Nome: (282172/3) LUCILEIA GOMES DE CASTRO
Cargo/Função: (12038) NIVEL TECNICO ASSISTENCIAL
Referência: 000 Carga Horária: 40H
Un. Adm: (224316) COORD DE CLINICA MEDICA E PEDIATRICA
A Partir de: 01/02/2023 Até27/02/2023
Qtde Plantões: 13

Processo N.: SES-PRO-2023/12630

Nome: (295049/2) LUCILENE BRAGA DA SILVA
Cargo/Função: (12038) NIVEL TECNICO ASSISTENCIAL
Referência: 000 Carga Horária: 40H
Un. Adm: (224316) COORD DE CLINICA MEDICA E PEDIATRICA
A Partir de: 01/02/2023 Até27/02/2023
Qtde Plantões: 14

Processo N.: SES-PRO-2023/12701

Nome: (94506/1) LUCILENE FELIX TOLEDO
Cargo/Função: (4946) PROFIS TEC NIV MEDIO SERV SAUDE SUS
Referência: D-007 Carga Horária: 40H
Un. Adm: (195707) HOSP REGIONAL DOUTOR ANTONIO CARLOS SOUTO FONTES
A Partir de: 02/02/2023 Até28/02/2023
Qtde Plantões: 13

Processo N.: SES-PRO-2023/11254

Nome: (295864/2) LUCINARA CASTORIO DE CARVALHO DINIZ
Cargo/Função: (12042) NIVEL SUPERIOR ADMINISTRATIVO
Referência: 000 Carga Horária: 40H
Un. Adm: (195731) HOSP REGIONAL DE ALTA FLORESTA ALBERT SABIN
A Partir de: 02/02/2023 Até28/02/2023
Qtde Plantões: 14

Processo N.: SES-PRO-2023/12705

Nome: (280427/3) LUCINEIDE DANTAS EMILIANO
Cargo/Função: (12038) NIVEL TECNICO ASSISTENCIAL
Referência: 000 Carga Horária: 24H
Un. Adm: (195707) HOSP REGIONAL DOUTOR ANTONIO CARLOS SOUTO FONTES
A Partir de: 02/02/2023 Até28/02/2023
Qtde Plantões: 8

Processo N.: SES-PRO-2023/08841

Nome: (298541/2) LUIZA COLUNA PEREIRA VIANA
Cargo/Função: (12036) NIVEL SUPERIOR ASSISTENCIAL
Referência: 000 Carga Horária: 40H
Un. Adm: (195740) HOSP REGIONAL DE SINOP
A Partir de: 05/01/2023 Até31/01/2023
Qtde Plantões: 13

Processo N.: SES-PRO-2023/13206

Nome: (281532/4) LUIZA MARIA PESSOA DE SOUZA
Cargo/Função: (12038) NIVEL TECNICO ASSISTENCIAL
Referência: 000 Carga Horária: 40H
Un. Adm: (195707) HOSP REGIONAL DOUTOR ANTONIO CARLOS SOUTO FONTES
A Partir de: 02/02/2023 Até28/02/2023
Qtde Plantões: 13

Processo N.: SES-PRO-2023/13206

Nome: (280525/4) LUTERVANIA DO NASCIMENTO
Cargo/Função: (12038) NIVEL TECNICO ASSISTENCIAL
Referência: 000 Carga Horária: 40H
Un. Adm: (195707) HOSP REGIONAL DOUTOR ANTONIO CARLOS SOUTO FONTES
A Partir de: 01/02/2023 Até27/02/2023
Qtde Plantões: 14

Processo N.: SES-PRO-2023/12630

Nome: (304708/2) LUZIANE ROCHA DE MOURA
Cargo/Função: (12038) NIVEL TECNICO ASSISTENCIAL
Referência: 000 Carga Horária: 40H
Un. Adm: (224316) COORD DE CLINICA MEDICA E PEDIATRICA
A Partir de: 01/02/2023 Até27/02/2023
Qtde Plantões: 13

Processo N.: SES-PRO-2023/08841

Nome: (292190/3) LUZINETE DOS SANTOS
Cargo/Função: (12036) NIVEL SUPERIOR ASSISTENCIAL
Referência: 000 Carga Horária: 40H
Un. Adm: (195740) HOSP REGIONAL DE SINOP
A Partir de: 06/01/2023 Até30/01/2023
Qtde Plantões: 13

Processo N.: SES-PRO-2023/13206

Nome: (305457/1) MAGNA CRISTINA RODRIGUES
Cargo/Função: (12038) NIVEL TECNICO ASSISTENCIAL
Referência: 000 Carga Horária: 40H
Un. Adm: (195707) HOSP REGIONAL DOUTOR ANTONIO CARLOS SOUTO FONTES
A Partir de: 01/02/2023 Até28/02/2023
Qtde Plantões: 13

Processo N.: SES-PRO-2023/13206

Nome: (280928/4) MAGNA SOUZA LIMA
Cargo/Função: (12038) NIVEL TECNICO ASSISTENCIAL
Referência: 000 Carga Horária: 40H
Un. Adm: (195707) HOSP REGIONAL DOUTOR ANTONIO CARLOS SOUTO FONTES
A Partir de: 01/02/2023 Até27/02/2023
Qtde Plantões: 13

Processo N.: SES-PRO-2023/08841

Nome: (296947/3) MAICO GOMES

Cargo/Função: (12036) NIVEL SUPERIOR ASSISTENCIAL

Referência: 000 Carga Horária: 40H

Un. Adm: (195740) HOSP REGIONAL DE SINOP

A Partir de: 01/01/2023 Até31/01/2023

Qtde Plantões: 13

Processo N.: SES-PRO-2023/12608

Nome: (280506/3) MAIROON RODRIGO FELIPPE ALMEIDA NERIS DE ASSUNCAO

Cargo/Função: (12046) NIVEL FUNDAMENTAL ADMINISTRATIVO

Referência: 000 Carga Horária: 40H

Un. Adm: (195707) HOSP REGIONAL DOUTOR ANTONIO CARLOS

SOUTO FONTES

A Partir de: 01/02/2023 Até27/02/2023

Qtde Plantões: 12

Processo N.: SES-PRO-2023/12630

Nome: (304759/1) MANOELLI APARECIDA MARQUES HENRIQUE ARAUJO

Cargo/Função: (12038) NIVEL TECNICO ASSISTENCIAL

Referência: 000 Carga Horária: 40H

Un. Adm: (224316) COORD DE CLINICA MEDICA E PEDIATRICA

A Partir de: 02/02/2023 Até28/02/2023

Qtde Plantões: 14

Processo N.: SES-PRO-2023/12701

Nome: (94460/1) MARCELIZE DA SILVA CONCEICAO TEIXEIRA

Cargo/Função: (4946) PROFIS TEC NIV MEDIO SERV SAUDE SUS

Referência: D-008 Carga Horária: 40H

Un. Adm: (195707) HOSP REGIONAL DOUTOR ANTONIO CARLOS

SOUTO FONTES

A Partir de: 02/02/2023 Até28/02/2023

Qtde Plantões: 12

Processo N.: SES-PRO-2023/08841

Nome: (296954/2) MARCELO RODRIGO DA SILVA

Cargo/Função: (12036) NIVEL SUPERIOR ASSISTENCIAL

Referência: 000 Carga Horária: 40H

Un. Adm: (195740) HOSP REGIONAL DE SINOP

A Partir de: 01/01/2023 Até31/01/2023

Qtde Plantões: 14

Processo N.: SES-PRO-2023/13206

Nome: (280630/4) MARCIA ROSA DE BARROS

Cargo/Função: (12038) NIVEL TECNICO ASSISTENCIAL

Referência: 000 Carga Horária: 40H

Un. Adm: (195707) HOSP REGIONAL DOUTOR ANTONIO CARLOS

SOUTO FONTES

A Partir de: 01/02/2023 Até27/02/2023

Qtde Plantões: 13

Processo N.: SES-PRO-2023/12701

Nome: (94475/1) MARCILENE RAMOS DA CONCEICAO

Cargo/Função: (4946) PROFIS TEC NIV MEDIO SERV SAUDE SUS

Referência: D-008 Carga Horária: 40H

Un. Adm: (195707) HOSP REGIONAL DOUTOR ANTONIO CARLOS

SOUTO FONTES

A Partir de: 01/02/2023 Até27/02/2023

Qtde Plantões: 13

Processo N.: SES-PRO-2023/13206

Nome: (280612/3) MARCONDES GONCALVES MENDES

Cargo/Função: (12038) NIVEL TECNICO ASSISTENCIAL

Referência: 000 Carga Horária: 40H

Un. Adm: (195707) HOSP REGIONAL DOUTOR ANTONIO CARLOS

SOUTO FONTES

A Partir de: 01/02/2023 Até27/02/2023

Qtde Plantões: 13

Processo N.: SES-PRO-2023/12612

Nome: (300361/2) MARCOS DA SILVA CAMPOS

Cargo/Função: (12050) NIVEL FUNDAMENTAL

Referência: 000 Carga Horária: 40H

Un. Adm: (195707) HOSP REGIONAL DOUTOR ANTONIO CARLOS

SOUTO FONTES

A Partir de: 01/02/2023 Até27/02/2023

Qtde Plantões: 14

Processo N.: SES-PRO-2023/08841

Nome: (288152/3) MARGARETE ZAGONEL

Cargo/Função: (12036) NIVEL SUPERIOR ASSISTENCIAL

Referência: 000 Carga Horária: 40H

Un. Adm: (195740) HOSP REGIONAL DE SINOP

A Partir de: 01/01/2023 Até29/01/2023

Qtde Plantões: 14

Processo N.: SES-PRO-2023/13206

Nome: (296391/6) MARGARETH DA SILVA PLAQUI

Cargo/Função: (12038) NIVEL TECNICO ASSISTENCIAL

Referência: 000 Carga Horária: 40H

Un. Adm: (195707) HOSP REGIONAL DOUTOR ANTONIO CARLOS

SOUTO FONTES

A Partir de: 01/02/2023 Até27/02/2023

Qtde Plantões: 13

Processo N.: SES-PRO-2023/13206

Nome: (127136/9) MARIA ADALIA RAMOS DA LUZ

Cargo/Função: (12038) NIVEL TECNICO ASSISTENCIAL

Referência: 000 Carga Horária: 40H

Un. Adm: (195707) HOSP REGIONAL DOUTOR ANTONIO CARLOS

SOUTO FONTES

A Partir de: 02/02/2023 Até27/02/2023

Qtde Plantões: 9

Processo N.: SES-PRO-2023/12612

Nome: (281816/3) MARIA APARECIDA CARNEIRO STORTI

Cargo/Função: (12050) NIVEL FUNDAMENTAL

Referência: 000 Carga Horária: 40H

Un. Adm: (195707) HOSP REGIONAL DOUTOR ANTONIO CARLOS

SOUTO FONTES

A Partir de: 02/02/2023 Até28/02/2023

Qtde Plantões: 14

Processo N.: SES-PRO-2023/12630

Nome: (295830/2) MARIA APARECIDA DA SILVA RODRIGUES

Cargo/Função: (12038) NIVEL TECNICO ASSISTENCIAL

Referência: 000 Carga Horária: 40H

Un. Adm: (224316) COORD DE CLINICA MEDICA E PEDIATRICA

A Partir de: 05/02/2023 Até27/02/2023

Qtde Plantões: 12

Processo N.: SES-PRO-2023/08841

Nome: (292186/3) MARIA APARECIDA TEIXEIRA VITURIAO

Cargo/Função: (12036) NIVEL SUPERIOR ASSISTENCIAL

Referência: 000 Carga Horária: 40H

Un. Adm: (195740) HOSP REGIONAL DE SINOP

A Partir de: 10/01/2023 Até30/01/2023

Qtde Plantões: 11

Processo N.: SES-PRO-2023/12630

Nome: (295522/2) MARIA CRISTINA DE ARRUDA

Cargo/Função: (12038) NIVEL TECNICO ASSISTENCIAL

Referência: 000 Carga Horária: 40H

Un. Adm: (224294) COORD DE ENFERMAGEM CIRURGICA E CME

A Partir de: 02/02/2023 Até28/02/2023

Qtde Plantões: 13

Processo N.: SES-PRO-2023/13206

Nome: (281919/4) MARIA DA APARECIDA SOUZA

Cargo/Função: (12038) NIVEL TECNICO ASSISTENCIAL

Referência: 000 Carga Horária: 40H

Un. Adm: (195707) HOSP REGIONAL DOUTOR ANTONIO CARLOS

SOUTO FONTES

A Partir de: 01/02/2023 Até27/02/2023

Qtde Plantões: 13

Processo N.: SES-PRO-2023/12612

Nome: (319044/1) MARIA DE FATIMA DE ARRUDA CASTRILLON

Cargo/Função: (12050) NIVEL FUNDAMENTAL

Referência: 000 Carga Horária: 40H

Un. Adm: (183598) HOSP. REG. DE CACERES "DR.ANTONIO

CARLOS S. FONTES

A Partir de: 02/02/2023 Até28/02/2023

Qtde Plantões: 14

Processo N.: SES-PRO-2023/07543

Nome: (281108/3) MARIA DE FATIMA DOS SANTOS FERNANDES
Cargo/Função: (12036) NIVEL SUPERIOR ASSISTENCIAL
Referência: 000 Carga Horária: 40H
Un. Adm: (195731) HOSP REGIONAL DE ALTA FLORESTA
ALBERT SABIN
A Partir de: 01/01/2023 Até31/01/2023
Qtde Plantões: 14

Processo N.: SES-PRO-2023/08841

Nome: (292393/3) MARIA DE JESUS DE SOUZA COSTA
Cargo/Função: (12036) NIVEL SUPERIOR ASSISTENCIAL
Referência: 000 Carga Horária: 40H
Un. Adm: (195740) HOSP REGIONAL DE SINOP
A Partir de: 05/01/2023 Até31/01/2023
Qtde Plantões: 14

Processo N.: SES-PRO-2023/12630

Nome: (309570/1) MARIA FATIMA DA COSTA
Cargo/Função: (12038) NIVEL TECNICO ASSISTENCIAL
Referência: 000 Carga Horária: 40H
Un. Adm: (224316) COORD DE CLINICA MEDICA E PEDIATRICA
A Partir de: 02/02/2023 Até28/02/2023
Qtde Plantões: 13

Processo N.: SES-PRO-2023/12632

Nome: (322039/1) MARIA GLORIA DE MORAES SMANIOTTO
Cargo/Função: (12036) NIVEL SUPERIOR ASSISTENCIAL
Referência: 000 Carga Horária: 30H
Un. Adm: (195707) HOSP REGIONAL DOUTOR ANTONIO CARLOS SOUTO FONTES
A Partir de: 06/02/2023 Até28/02/2023
Qtde Plantões: 10

Processo N.: SES-PRO-2023/13206

Nome: (234390/6) MARIA JOSE FERREIRA
Cargo/Função: (12038) NIVEL TECNICO ASSISTENCIAL
Referência: 000 Carga Horária: 40H
Un. Adm: (195707) HOSP REGIONAL DOUTOR ANTONIO CARLOS SOUTO FONTES
A Partir de: 01/02/2023 Até27/02/2023
Qtde Plantões: 13

Processo N.: SES-PRO-2023/07543

Nome: (299028/2) MARIA JUCIMARA COSTA
Cargo/Função: (12036) NIVEL SUPERIOR ASSISTENCIAL
Referência: 000 Carga Horária: 40H
Un. Adm: (195731) HOSP REGIONAL DE ALTA FLORESTA
ALBERT SABIN
A Partir de: 01/01/2023 Até27/01/2023
Qtde Plantões: 14

Processo N.: SES-PRO-2023/12701

Nome: (118511/1) MARIA LUIZA CORTEZ GADOTTI
Cargo/Função: (4946) PROFIS TEC NIV MEDIO SERV SAUDE SUS
Referência: D-006 Carga Horária: 40H
Un. Adm: (195707) HOSP REGIONAL DOUTOR ANTONIO CARLOS SOUTO FONTES
A Partir de: 02/02/2023 Até28/02/2023
Qtde Plantões: 13

Processo N.: SES-PRO-2023/12632

Nome: (301054/3) MARIA MAKELLY AMARANTE MIRANDA
Cargo/Função: (12036) NIVEL SUPERIOR ASSISTENCIAL
Referência: 000 Carga Horária: 30H
Un. Adm: (195707) HOSP REGIONAL DOUTOR ANTONIO CARLOS SOUTO FONTES
A Partir de: 02/02/2023 Até25/02/2023
Qtde Plantões: 8

Processo N.: SES-PRO-2023/12701

Nome: (94396/1) MARIA ONEIDE NASCIMENTO DE OLIVEIRA
Cargo/Função: (4946) PROFIS TEC NIV MEDIO SERV SAUDE SUS
Referência: D-008 Carga Horária: 40H
Un. Adm: (195707) HOSP REGIONAL DOUTOR ANTONIO CARLOS SOUTO FONTES
A Partir de: 01/02/2023 Até23/02/2023
Qtde Plantões: 14

Processo N.: SES-PRO-2023/06419

Nome: (219403/8) MARIA ROMANA DO ROSARIO
Cargo/Função: (12036) NIVEL SUPERIOR ASSISTENCIAL
Referência: 000 Carga Horária: 30H
Un. Adm: (195731) HOSP REGIONAL DE ALTA FLORESTA
ALBERT SABIN
A Partir de: 02/01/2023 Até26/01/2023
Qtde Plantões: 10

Processo N.: SES-PRO-2023/12612

Nome: (143883/6) MARIA ROSA DA SILVA
Cargo/Função: (12050) NIVEL FUNDAMENTAL
Referência: 000 Carga Horária: 40H
Un. Adm: (195707) HOSP REGIONAL DOUTOR ANTONIO CARLOS SOUTO FONTES
A Partir de: 01/02/2023 Até27/02/2023
Qtde Plantões: 14

Processo N.: SES-PRO-2023/08841

Nome: (305151/1) MARIA VOLTOLINI
Cargo/Função: (12036) NIVEL SUPERIOR ASSISTENCIAL
Referência: 000 Carga Horária: 40H
Un. Adm: (195740) HOSP REGIONAL DE SINOP
A Partir de: 02/01/2023 Até30/01/2023
Qtde Plantões: 13

Processo N.: SES-PRO-2023/12610

Nome: (304662/1) MARIANA BEATRIZ VIEIRA OLIVEIRA
Cargo/Função: (12036) NIVEL SUPERIOR ASSISTENCIAL
Referência: 000 Carga Horária: 40H
Un. Adm: (224316) COORD DE CLINICA MEDICA E PEDIATRICA
A Partir de: 01/02/2023 Até28/02/2023
Qtde Plantões: 14

Processo N.: SES-PRO-2023/12612

Nome: (299691/2) MARIANA FERERINE DO VALLE
Cargo/Função: (12050) NIVEL FUNDAMENTAL
Referência: 000 Carga Horária: 40H
Un. Adm: (195707) HOSP REGIONAL DOUTOR ANTONIO CARLOS SOUTO FONTES
A Partir de: 01/02/2023 Até27/02/2023
Qtde Plantões: 14

Processo N.: SES-PRO-2023/08841

Nome: (292281/4) MARIANE COSTA SILVA
Cargo/Função: (12036) NIVEL SUPERIOR ASSISTENCIAL
Referência: 000 Carga Horária: 40H
Un. Adm: (195740) HOSP REGIONAL DE SINOP
A Partir de: 02/01/2023 Até28/01/2023
Qtde Plantões: 14

Processo N.: SES-PRO-2023/12630

Nome: (295843/2) MARILENE DA SILVA MIRANDA
Cargo/Função: (12038) NIVEL TECNICO ASSISTENCIAL
Referência: 000 Carga Horária: 40H
Un. Adm: (224316) COORD DE CLINICA MEDICA E PEDIATRICA
A Partir de: 01/02/2023 Até27/02/2023
Qtde Plantões: 14

Processo N.: SES-PRO-2023/12630

Nome: (295316/2) MARILUCE DE CAMPOS ROSARIO
Cargo/Função: (12038) NIVEL TECNICO ASSISTENCIAL
Referência: 000 Carga Horária: 40H
Un. Adm: (224316) COORD DE CLINICA MEDICA E PEDIATRICA
A Partir de: 02/02/2023 Até28/02/2023
Qtde Plantões: 14

Processo N.: SES-PRO-2023/12655

Nome: (280620/4) MARILUCI LOURENCO MARTINS
Cargo/Função: (12038) NIVEL TECNICO ASSISTENCIAL
Referência: 000 Carga Horária: 40H
Un. Adm: (195707) HOSP REGIONAL DOUTOR ANTONIO CARLOS SOUTO FONTES
A Partir de: 02/02/2023 Até28/02/2023
Qtde Plantões: 13

Processo N.: SES-PRO-2023/12655

Nome: (301094/3) MARILZA APARECIDA DE SOUZA
Cargo/Função: (12038) NIVEL TECNICO ASSISTENCIAL
Referência: 000 Carga Horária: 40H
Un. Adm: (195707) HOSP REGIONAL DOUTOR ANTONIO CARLOS SOUTO FONTES
A Partir de: 02/02/2023 Até28/02/2023
Qtde Plantões: 12

Processo N.: SES-PRO-2023/12655

Nome: (301135/2) MARILZA GOMES DE CAMPOS
Cargo/Função: (12038) NIVEL TECNICO ASSISTENCIAL
Referência: 000 Carga Horária: 40H
Un. Adm: (195707) HOSP REGIONAL DOUTOR ANTONIO CARLOS SOUTO FONTES
A Partir de: 02/02/2023 Até26/02/2023
Qtde Plantões: 13

Processo N.: SES-PRO-2023/12612

Nome: (280862/3) MARLENE NUNES LOPES SOUZA
Cargo/Função: (12050) NIVEL FUNDAMENTAL
Referência: 000 Carga Horária: 40H
Un. Adm: (195707) HOSP REGIONAL DOUTOR ANTONIO CARLOS SOUTO FONTES
A Partir de: 02/02/2023 Até28/02/2023
Qtde Plantões: 14

Processo N.: SES-PRO-2023/12655

Nome: (234171/5) MARLI DE BRITO DA CRUZ
Cargo/Função: (12038) NIVEL TECNICO ASSISTENCIAL
Referência: 000 Carga Horária: 40H
Un. Adm: (195707) HOSP REGIONAL DOUTOR ANTONIO CARLOS SOUTO FONTES
A Partir de: 01/02/2023 Até27/02/2023
Qtde Plantões: 14

Processo N.: SES-PRO-2023/08841

Nome: (297199/2) MARY MONICA SILVA DO CARMO
Cargo/Função: (12036) NIVEL SUPERIOR ASSISTENCIAL
Referência: 000 Carga Horária: 40H
Un. Adm: (195740) HOSP REGIONAL DE SINOP
A Partir de: 01/01/2023 Até31/01/2023
Qtde Plantões: 14

Processo N.: SES-PRO-2023/12630

Nome: (296275/2) MATEUS FRANCISCO ARRUDA DE MORAES
Cargo/Função: (12038) NIVEL TECNICO ASSISTENCIAL
Referência: 000 Carga Horária: 40H
Un. Adm: (224316) COORD DE CLINICA MEDICA E PEDIATRICA
A Partir de: 02/02/2023 Até28/02/2023
Qtde Plantões: 14

Processo N.: SES-PRO-2023/12612

Nome: (304836/1) MEIRIANE PAULA GOMES DE SOUZA
Cargo/Função: (12050) NIVEL FUNDAMENTAL
Referência: 000 Carga Horária: 40H
Un. Adm: (195707) HOSP REGIONAL DOUTOR ANTONIO CARLOS SOUTO FONTES
A Partir de: 02/02/2023 Até28/02/2023
Qtde Plantões: 14

Processo N.: SES-PRO-2023/12675

Nome: (315557/1) MEIRILAINE ORTIZ DA SILVA
Cargo/Função: (12046) NIVEL FUNDAMENTAL ADMINISTRATIVO
Referência: 000 Carga Horária: 40H
Un. Adm: (195707) HOSP REGIONAL DOUTOR ANTONIO CARLOS SOUTO FONTES
A Partir de: 02/02/2023 Até26/02/2023
Qtde Plantões: 13

Processo N.: SES-PRO-2023/12612

Nome: (300360/2) MICHELLY EUCARIS SENABIO DOS SANTOS DA ROCHA
Cargo/Função: (12050) NIVEL FUNDAMENTAL
Referência: 000 Carga Horária: 40H
Un. Adm: (195707) HOSP REGIONAL DOUTOR ANTONIO CARLOS SOUTO FONTES
A Partir de: 02/02/2023 Até28/02/2023
Qtde Plantões: 14

Processo N.: SES-PRO-2023/12655

Nome: (282173/5) MILCELENA CONCEICAO PEREIRA
Cargo/Função: (12038) NIVEL TECNICO ASSISTENCIAL
Referência: 000 Carga Horária: 40H
Un. Adm: (195707) HOSP REGIONAL DOUTOR ANTONIO CARLOS SOUTO FONTES
A Partir de: 02/02/2023 Até28/02/2023
Qtde Plantões: 13

Processo N.: SES-PRO-2023/12655

Nome: (282113/3) MIRIAM LUIZA DE SOUZA
Cargo/Função: (12038) NIVEL TECNICO ASSISTENCIAL
Referência: 000 Carga Horária: 40H
Un. Adm: (195707) HOSP REGIONAL DOUTOR ANTONIO CARLOS SOUTO FONTES
A Partir de: 03/02/2023 Até27/02/2023
Qtde Plantões: 12

Processo N.: SES-PRO-2023/12655

Nome: (305459/1) MIRIAN RODRIGUES DE SOUZA NOGUEIRA
Cargo/Função: (12038) NIVEL TECNICO ASSISTENCIAL
Referência: 000 Carga Horária: 40H
Un. Adm: (195707) HOSP REGIONAL DOUTOR ANTONIO CARLOS SOUTO FONTES
A Partir de: 02/02/2023 Até28/02/2023
Qtde Plantões: 12

Processo N.: SES-PRO-2023/08841

Nome: (292275/4) NALU RODRIGUES FELIX
Cargo/Função: (12036) NIVEL SUPERIOR ASSISTENCIAL
Referência: 000 Carga Horária: 40H
Un. Adm: (195740) HOSP REGIONAL DE SINOP
A Partir de: 02/01/2023 Até30/01/2023
Qtde Plantões: 13

Processo N.: SES-PRO-2023/08841

Nome: (316528/1) NANVIO CRUZ REGO
Cargo/Função: (12036) NIVEL SUPERIOR ASSISTENCIAL
Referência: 000 Carga Horária: 40H
Un. Adm: (195740) HOSP REGIONAL DE SINOP
A Partir de: 01/01/2023 Até31/01/2023
Qtde Plantões: 14

Processo N.: SES-PRO-2023/08841

Nome: (296969/3) NATIELI INACIO BUENO
Cargo/Função: (12036) NIVEL SUPERIOR ASSISTENCIAL
Referência: 000 Carga Horária: 40H
Un. Adm: (195740) HOSP REGIONAL DE SINOP
A Partir de: 02/01/2023 Até30/01/2023
Qtde Plantões: 13

Processo N.: SES-PRO-2023/12632

Nome: (315781/1) NAYANE CRYSTINE SALES SIQUEIRA
Cargo/Função: (12036) NIVEL SUPERIOR ASSISTENCIAL
Referência: 000 Carga Horária: 30H
Un. Adm: (195707) HOSP REGIONAL DOUTOR ANTONIO CARLOS SOUTO FONTES
A Partir de: 03/02/2023 Até27/02/2023
Qtde Plantões: 9

Processo N.: SES-PRO-2023/12655

Nome: (281242/3) NEIDE APARECIDA FERREIRA DA COSTA
Cargo/Função: (12038) NIVEL TECNICO ASSISTENCIAL
Referência: 000 Carga Horária: 40H
Un. Adm: (195707) HOSP REGIONAL DOUTOR ANTONIO CARLOS SOUTO FONTES
A Partir de: 01/02/2023 Até25/02/2023
Qtde Plantões: 12

Processo N.: SES-PRO-2023/12655

Nome: (280460/4) NELIA MARILU PINHEIRO RAMOS
Cargo/Função: (12038) NIVEL TECNICO ASSISTENCIAL
Referência: 000 Carga Horária: 40H
Un. Adm: (195707) HOSP REGIONAL DOUTOR ANTONIO CARLOS SOUTO FONTES
A Partir de: 01/02/2023 Até27/02/2023
Qtde Plantões: 13

Processo N.: SES-PRO-2023/12701

Nome: (94415/1) NERCI MARIA DE SOUZA
Cargo/Função: (4946) PROFIS TEC NIV MEDIO SERV SAUDE SUS
Referência: D-008 Carga Horária: 40H
Un. Adm: (195707) HOSP REGIONAL DOUTOR ANTONIO CARLOS SOUTO FONTES
A Partir de: 02/02/2023 Até28/02/2023
Qtde Plantões: 13

Processo N.: SES-PRO-2023/08841

Nome: (305132/2) NERLYANE GONCALVES SAUCEDO
Cargo/Função: (12036) NIVEL SUPERIOR ASSISTENCIAL
Referência: 000 Carga Horária: 40H
Un. Adm: (195740) HOSP REGIONAL DE SINOP
A Partir de: 10/01/2023 Até30/01/2023
Qtde Plantões: 8

Processo N.: SES-PRO-2023/08841

Nome: (292754/4) NEUZA GIANE DAPPER BASSICHETTE
Cargo/Função: (12036) NIVEL SUPERIOR ASSISTENCIAL
Referência: 000 Carga Horária: 40H
Un. Adm: (195740) HOSP REGIONAL DE SINOP
A Partir de: 02/01/2023 Até28/01/2023
Qtde Plantões: 14

Processo N.: SES-PRO-2023/12630

Nome: (295192/2) NICELIA DE SOUZA RIBEIRO
Cargo/Função: (12038) NIVEL TECNICO ASSISTENCIAL
Referência: 000 Carga Horária: 40H
Un. Adm: (118710) UNID ESPECIAL DE CONTR MOVIMENTACAO
DE PESSOAL
A Partir de: 01/02/2023 Até03/02/2023
Qtde Plantões: 2

Processo N.: SES-PRO-2023/12701

Nome: (94414/1) NILSON DONIZETE SOUZA
Cargo/Função: (4946) PROFIS TEC NIV MEDIO SERV SAUDE SUS
Referência: D-008 Carga Horária: 40H
Un. Adm: (195707) HOSP REGIONAL DOUTOR ANTONIO CARLOS
SOUTO FONTES
A Partir de: 01/02/2023 Até27/02/2023
Qtde Plantões: 13

Processo N.: SES-PRO-2023/07543

Nome: (281350/4) NOELI ADRIANA DE OLIVEIRA SIMAO
Cargo/Função: (12036) NIVEL SUPERIOR ASSISTENCIAL
Referência: 000 Carga Horária: 40H
Un. Adm: (195731) HOSP REGIONAL DE ALTA FLORESTA
ALBERT SABIN
A Partir de: 01/01/2023 Até31/01/2023
Qtde Plantões: 14

Processo N.: SES-PRO-2023/12630

Nome: (307855/1) OCILEIA VIRGINIO DE MIRANDA
Cargo/Função: (12038) NIVEL TECNICO ASSISTENCIAL
Referência: 000 Carga Horária: 40H
Un. Adm: (224316) COORD DE CLINICA MEDICA E PEDIATRICA
A Partir de: 01/02/2023 Até28/02/2023
Qtde Plantões: 14

Processo N.: SES-PRO-2023/12612

Nome: (282082/3) OSMARINA DA COSTA ARRUDA
Cargo/Função: (12050) NIVEL FUNDAMENTAL
Referência: 000 Carga Horária: 40H
Un. Adm: (195707) HOSP REGIONAL DOUTOR ANTONIO CARLOS
SOUTO FONTES
A Partir de: 05/02/2023 Até27/02/2023
Qtde Plantões: 9

Processo N.: SES-PRO-2023/12655

Nome: (280624/4) PATRICIA CARLA CANDIDO GARCIA
Cargo/Função: (12038) NIVEL TECNICO ASSISTENCIAL
Referência: 000 Carga Horária: 40H
Un. Adm: (195707) HOSP REGIONAL DOUTOR ANTONIO CARLOS
SOUTO FONTES
A Partir de: 02/02/2023 Até28/02/2023
Qtde Plantões: 10

Processo N.: SES-PRO-2023/07543

Nome: (296186/2) PATRICIA EVERARDO DE SOUSA
Cargo/Função: (12036) NIVEL SUPERIOR ASSISTENCIAL
Referência: 000 Carga Horária: 40H
Un. Adm: (195731) HOSP REGIONAL DE ALTA FLORESTA
ALBERT SABIN
A Partir de: 03/01/2023 Até31/01/2023
Qtde Plantões: 14

Processo N.: SES-PRO-2023/12116

Nome: (122458/11) PATRICIA MARTINS CORREA DE CASTRO
Cargo/Função: (12036) NIVEL SUPERIOR ASSISTENCIAL
Referência: 000 Carga Horária: 30H
Un. Adm: (118710) UNID ESPECIAL DE CONTR MOVIMENTACAO
DE PESSOAL
A Partir de: 03/11/2022 Até30/11/2022
Qtde Plantões: 9

Processo N.: SES-PRO-2023/08841

Nome: (298554/2) PATRICIA OLIVEIRA DE FIGUEIREDO
Cargo/Função: (12036) NIVEL SUPERIOR ASSISTENCIAL
Referência: 000 Carga Horária: 40H
Un. Adm: (195740) HOSP REGIONAL DE SINOP
A Partir de: 02/01/2023 Até30/01/2023
Qtde Plantões: 14

Processo N.: SES-PRO-2023/12655

Nome: (305519/1) PATRICIA PEREIRA RAMOS
Cargo/Função: (12038) NIVEL TECNICO ASSISTENCIAL
Referência: 000 Carga Horária: 40H
Un. Adm: (195707) HOSP REGIONAL DOUTOR ANTONIO CARLOS
SOUTO FONTES
A Partir de: 02/02/2023 Até28/02/2023
Qtde Plantões: 12

Processo N.: SES-PRO-2023/08841

Nome: (296968/4) PEDRO OLIVEIRA FERNANDES
Cargo/Função: (12036) NIVEL SUPERIOR ASSISTENCIAL
Referência: 000 Carga Horária: 40H
Un. Adm: (195740) HOSP REGIONAL DE SINOP
A Partir de: 03/01/2023 Até31/01/2023
Qtde Plantões: 12

Processo N.: SES-PRO-2023/12632

Nome: (297156/3) RAFAEL HENRIQUE DE ARRUDA BOTELHO
Cargo/Função: (12036) NIVEL SUPERIOR ASSISTENCIAL
Referência: 000 Carga Horária: 30H
Un. Adm: (195707) HOSP REGIONAL DOUTOR ANTONIO CARLOS
SOUTO FONTES
A Partir de: 04/02/2023 Até27/02/2023
Qtde Plantões: 10

Processo N.: SES-PRO-2023/12630

Nome: (296155/2) RAFAELA DEGIANE NASSARDEN
Cargo/Função: (12038) NIVEL TECNICO ASSISTENCIAL
Referência: 000 Carga Horária: 40H
Un. Adm: (224316) COORD DE CLINICA MEDICA E PEDIATRICA
A Partir de: 02/02/2023 Até28/02/2023
Qtde Plantões: 13

Processo N.: SES-PRO-2023/12675

Nome: (315575/1) RAFAELA KETILEY CEBALHO DA CRUZ
Cargo/Função: (12046) NIVEL FUNDAMENTAL ADMINISTRATIVO
Referência: 000 Carga Horária: 40H
Un. Adm: (195707) HOSP REGIONAL DOUTOR ANTONIO CARLOS
SOUTO FONTES
A Partir de: 01/02/2023 Até28/02/2023
Qtde Plantões: 13

Processo N.: SES-PRO-2023/12630

Nome: (297006/2) RAFFAEL BRENO DE ARRUDA RADI
Cargo/Função: (12038) NIVEL TECNICO ASSISTENCIAL
Referência: 000 Carga Horária: 40H
Un. Adm: (224316) COORD DE CLINICA MEDICA E PEDIATRICA
A Partir de: 01/02/2023 Até27/02/2023
Qtde Plantões: 12

Processo N.: SES-PRO-2023/12630

Nome: (63457/3) RAQUEL CAMELO ARAUJO
Cargo/Função: (12038) NIVEL TECNICO ASSISTENCIAL
Referência: 000 Carga Horária: 40H
Un. Adm: (224294) COORD DE ENFERMAGEM CIRURGICA E CME
A Partir de: 02/02/2023 Até28/02/2023
Qtde Plantões: 14

Processo N.: SES-PRO-2023/07543

Nome: (144863/7) RAQUEL MEDEIROS TEIXEIRA KUSTER
Cargo/Função: (12036) NIVEL SUPERIOR ASSISTENCIAL
Referência: 000 Carga Horária: 40H
Un. Adm: (195731) HOSP REGIONAL DE ALTA FLORESTA
ALBERT SABIN
A Partir de: 02/01/2023 Até30/01/2023
Qtde Plantões: 14

Processo N.: SES-PRO-2023/12610

Nome: (305551/1) RAYANNE DIAS VIEIRA
Cargo/Função: (12036) NIVEL SUPERIOR ASSISTENCIAL
Referência: 000 Carga Horária: 40H
Un. Adm: (224316) COORD DE CLINICA MEDICA E PEDIATRICA
A Partir de: 01/02/2023 Até27/02/2023
Qtde Plantões: 14

Processo N.: SES-PRO-2023/12655

Nome: (280643/4) REGIANY RODRIGUES DA COSTA
Cargo/Função: (12038) NIVEL TECNICO ASSISTENCIAL
Referência: 000 Carga Horária: 40H
Un. Adm: (195707) HOSP REGIONAL DOUTOR ANTONIO CARLOS SOUTO FONTES
A Partir de: 02/02/2023 Até28/02/2023
Qtde Plantões: 13

Processo N.: SES-PRO-2023/12612

Nome: (280763/3) REGINA APARECIDA SILVA NASCIMENTO
Cargo/Função: (12050) NIVEL FUNDAMENTAL
Referência: 000 Carga Horária: 40H
Un. Adm: (195707) HOSP REGIONAL DOUTOR ANTONIO CARLOS SOUTO FONTES
A Partir de: 02/02/2023 Até28/02/2023
Qtde Plantões: 14

Processo N.: SES-PRO-2023/12705

Nome: (315572/1) REINALDO DE OLIVEIRA
Cargo/Função: (12038) NIVEL TECNICO ASSISTENCIAL
Referência: 000 Carga Horária: 24H
Un. Adm: (195707) HOSP REGIONAL DOUTOR ANTONIO CARLOS SOUTO FONTES
A Partir de: 04/02/2023 Até25/02/2023
Qtde Plantões: 8

Processo N.: SES-PRO-2023/12655

Nome: (280642/3) RENATA MOISES DE SOUZA
Cargo/Função: (12038) NIVEL TECNICO ASSISTENCIAL
Referência: 000 Carga Horária: 40H
Un. Adm: (195707) HOSP REGIONAL DOUTOR ANTONIO CARLOS SOUTO FONTES
A Partir de: 02/02/2023 Até24/02/2023
Qtde Plantões: 12

Processo N.: SES-PRO-2023/12612

Nome: (304838/1) RHANNA GABRIELLE FRANCA
Cargo/Função: (12050) NIVEL FUNDAMENTAL
Referência: 000 Carga Horária: 40H
Un. Adm: (195707) HOSP REGIONAL DOUTOR ANTONIO CARLOS SOUTO FONTES
A Partir de: 01/02/2023 Até27/02/2023
Qtde Plantões: 14

Processo N.: SES-PRO-2023/12630

Nome: (296540/2) ROBERTA REFERINA DE LARA NASCIMENTO
Cargo/Função: (12038) NIVEL TECNICO ASSISTENCIAL
Referência: 000 Carga Horária: 40H
Un. Adm: (224316) COORD DE CLINICA MEDICA E PEDIATRICA
A Partir de: 01/02/2023 Até27/02/2023
Qtde Plantões: 13

Processo N.: SES-PRO-2023/08841

Nome: (234539/4) ROBERTO SUDRE CAMARGO
Cargo/Função: (12036) NIVEL SUPERIOR ASSISTENCIAL
Referência: 000 Carga Horária: 40H
Un. Adm: (195740) HOSP REGIONAL DE SINOP
A Partir de: 02/01/2023 Até28/01/2023
Qtde Plantões: 14

Processo N.: SES-PRO-2023/12594

Nome: (116025/1) ROGERIO DIAS DA CUNHA RAMSDORF
Cargo/Função: (4912) PROFIS TEC NIV SUPERIOR SERV SAUDE SUS
Referência: D-007 Carga Horária: 40H
Un. Adm: (195707) HOSP REGIONAL DOUTOR ANTONIO CARLOS SOUTO FONTES
A Partir de: 02/02/2023 Até28/02/2023
Qtde Plantões: 13

Processo N.: SES-PRO-2023/07543

Nome: (296193/2) ROGERIO FRANCISCO DA SILVA
Cargo/Função: (12036) NIVEL SUPERIOR ASSISTENCIAL
Referência: 000 Carga Horária: 40H
Un. Adm: (195731) HOSP REGIONAL DE ALTA FLORESTA ALBERT SABIN
A Partir de: 02/01/2023 Até30/01/2023
Qtde Plantões: 14

Processo N.: SES-PRO-2023/12612

Nome: (281281/3) ROJIANE JERONIMO BIANCHINI
Cargo/Função: (12050) NIVEL FUNDAMENTAL
Referência: 000 Carga Horária: 40H
Un. Adm: (195707) HOSP REGIONAL DOUTOR ANTONIO CARLOS SOUTO FONTES
A Partir de: 01/02/2023 Até27/02/2023
Qtde Plantões: 14

Processo N.: SES-PRO-2023/12594

Nome: (39591/2) RONALDO LUIZ MARQUES
Cargo/Função: (4912) PROFIS TEC NIV SUPERIOR SERV SAUDE SUS
Referência: D-008 Carga Horária: 40H
Un. Adm: (195707) HOSP REGIONAL DOUTOR ANTONIO CARLOS SOUTO FONTES
A Partir de: 16/02/2023 Até28/02/2023
Qtde Plantões: 6

Processo N.: SES-PRO-2023/12608

Nome: (297090/2) RONE PEREIRA LEANDRO
Cargo/Função: (12046) NIVEL FUNDAMENTAL ADMINISTRATIVO
Referência: 000 Carga Horária: 40H
Un. Adm: (195707) HOSP REGIONAL DOUTOR ANTONIO CARLOS SOUTO FONTES
A Partir de: 02/02/2023 Até28/02/2023
Qtde Plantões: 10

Processo N.: SES-PRO-2023/12612

Nome: (281243/3) ROSA IRENE PEREIRA
Cargo/Função: (12050) NIVEL FUNDAMENTAL
Referência: 000 Carga Horária: 40H
Un. Adm: (195707) HOSP REGIONAL DOUTOR ANTONIO CARLOS SOUTO FONTES
A Partir de: 02/02/2023 Até28/02/2023
Qtde Plantões: 13

Processo N.: SES-PRO-2023/12655

Nome: (281259/3) ROSA LUCENIL DA SILVA LARA
Cargo/Função: (12038) NIVEL TECNICO ASSISTENCIAL
Referência: 000 Carga Horária: 40H
Un. Adm: (195707) HOSP REGIONAL DOUTOR ANTONIO CARLOS SOUTO FONTES
A Partir de: 07/02/2023 Até27/02/2023
Qtde Plantões: 10

Processo N.: SES-PRO-2023/12655

Nome: (297130/2) ROSALIA OLIVEIRA VIANA
Cargo/Função: (12038) NIVEL TECNICO ASSISTENCIAL
Referência: 000 Carga Horária: 40H
Un. Adm: (195707) HOSP REGIONAL DOUTOR ANTONIO CARLOS SOUTO FONTES
A Partir de: 01/02/2023 Até27/02/2023
Qtde Plantões: 14

Processo N.: SES-PRO-2023/08841

Nome: (292584/4) ROSANA CARVALHO DE FREITAS
Cargo/Função: (12036) NIVEL SUPERIOR ASSISTENCIAL
Referência: 000 Carga Horária: 40H
Un. Adm: (195740) HOSP REGIONAL DE SINOP
A Partir de: 01/01/2023 Até31/01/2023
Qtde Plantões: 14

Processo N.: SES-PRO-2023/12612

Nome: (280777/3) ROSANI VETTORAZI
Cargo/Função: (12050) NIVEL FUNDAMENTAL
Referência: 000 Carga Horária: 40H
Un. Adm: (195707) HOSP REGIONAL DOUTOR ANTONIO CARLOS SOUTO FONTES
A Partir de: 01/02/2023 Até27/02/2023
Qtde Plantões: 14

Processo N.: SES-PRO-2023/12655

Nome: (281263/3) ROSELANE CRISTINA DA SILVA
Cargo/Função: (12038) NIVEL TECNICO ASSISTENCIAL
Referência: 000 Carga Horária: 40H
Un. Adm: (195707) HOSP REGIONAL DOUTOR ANTONIO CARLOS SOUTO FONTES
A Partir de: 01/02/2023 Até27/02/2023
Qtde Plantões: 13

Processo N.: SES-PRO-2023/12655

Nome: (280641/4) ROSELI DA SILVA
Cargo/Função: (12038) NIVEL TECNICO ASSISTENCIAL
Referência: 000 Carga Horária: 40H
Un. Adm: (195707) HOSP REGIONAL DOUTOR ANTONIO CARLOS SOUTO FONTES
A Partir de: 01/02/2023 Até28/02/2023
Qtde Plantões: 13

Processo N.: SES-PRO-2023/12682

Nome: (315695/1) ROSENIL DELUQUE NUNES
Cargo/Função: (12044) NIVEL MEDIO ADMINISTRATIVO
Referência: 000 Carga Horária: 40H
Un. Adm: (195707) HOSP REGIONAL DOUTOR ANTONIO CARLOS SOUTO FONTES
A Partir de: 02/02/2023 Até28/02/2023
Qtde Plantões: 13

Processo N.: SES-PRO-2023/12655

Nome: (120271/4) ROSENILDA APARECIDA BALESTRIM DE MOURA
Cargo/Função: (12038) NIVEL TECNICO ASSISTENCIAL
Referência: 000 Carga Horária: 40H
Un. Adm: (195707) HOSP REGIONAL DOUTOR ANTONIO CARLOS SOUTO FONTES
A Partir de: 01/02/2023 Até27/02/2023
Qtde Plantões: 13

Processo N.: SES-PRO-2023/07543

Nome: (234135/7) ROSENILDA PEREIRA DA SILVA DE SOUZA
Cargo/Função: (12036) NIVEL SUPERIOR ASSISTENCIAL
Referência: 000 Carga Horária: 40H
Un. Adm: (195731) HOSP REGIONAL DE ALTA FLORESTA ALBERT SABIN
A Partir de: 01/01/2023 Até31/01/2023
Qtde Plantões: 14

Processo N.: SES-PRO-2023/08841

Nome: (299141/3) ROSILENE NASCIMENTO DA SILVA
Cargo/Função: (12036) NIVEL SUPERIOR ASSISTENCIAL
Referência: 000 Carga Horária: 40H
Un. Adm: (195740) HOSP REGIONAL DE SINOP
A Partir de: 03/01/2023 Até31/01/2023
Qtde Plantões: 14

Processo N.: SES-PRO-2023/12655

Nome: (280907/4) ROSIMAR DA SILVA ALVES
Cargo/Função: (12038) NIVEL TECNICO ASSISTENCIAL
Referência: 000 Carga Horária: 40H
Un. Adm: (195707) HOSP REGIONAL DOUTOR ANTONIO CARLOS SOUTO FONTES
A Partir de: 02/02/2023 Até24/02/2023
Qtde Plantões: 12

Processo N.: SES-PRO-2023/12655

Nome: (280640/3) ROSIMAR LOPES DA SILVA
Cargo/Função: (12038) NIVEL TECNICO ASSISTENCIAL
Referência: 000 Carga Horária: 40H
Un. Adm: (195707) HOSP REGIONAL DOUTOR ANTONIO CARLOS SOUTO FONTES
A Partir de: 01/02/2023 Até27/02/2023
Qtde Plantões: 12

Processo N.: SES-PRO-2023/12612

Nome: (300345/2) ROSIMEIRE ROCHA DE MENDONCA
Cargo/Função: (12050) NIVEL FUNDAMENTAL
Referência: 000 Carga Horária: 40H
Un. Adm: (183598) HOSP. REG. DE CACERES "DR.ANTONIO CARLOS S. FONTES
A Partir de: 01/02/2023 Até28/02/2023
Qtde Plantões: 14

Processo N.: SES-PRO-2023/09712

Nome: (90607/2) ROSIVAN RAMOS DA SILVA
Cargo/Função: (4912) PROFIS TEC NIV SUPERIOR SERV SAUDE SUS
Referência: D-007 Carga Horária: 40H
Un. Adm: (195685) HOSP REGIONAL RONDONOPOLIS IRMA ELZA GIOVANELLA
A Partir de: 17/11/2022 Até27/11/2022
Qtde Plantões: 7

Processo N.: SES-PRO-2023/12612

Nome: (290513/3) ROZENILDA PINTO TEIXEIRA
Cargo/Função: (12050) NIVEL FUNDAMENTAL
Referência: 000 Carga Horária: 40H
Un. Adm: (195707) HOSP REGIONAL DOUTOR ANTONIO CARLOS SOUTO FONTES
A Partir de: 02/02/2023 Até28/02/2023
Qtde Plantões: 14

Processo N.: SES-PRO-2023/12612

Nome: (282213/3) RUBENS DA SILVA
Cargo/Função: (12050) NIVEL FUNDAMENTAL
Referência: 000 Carga Horária: 40H
Un. Adm: (195707) HOSP REGIONAL DOUTOR ANTONIO CARLOS SOUTO FONTES
A Partir de: 02/02/2023 Até28/02/2023
Qtde Plantões: 13

Processo N.: SES-PRO-2023/12701

Nome: (118514/1) RUTH ALVES DE FARIA
Cargo/Função: (4946) PROFIS TEC NIV MEDIO SERV SAUDE SUS
Referência: D-006 Carga Horária: 40H
Un. Adm: (118710) UNID ESPECIAL DE CONTR MOVIMENTACAO DE PESSOAL
A Partir de: 07/02/2023 Até27/02/2023
Qtde Plantões: 10

Processo N.: SES-PRO-2023/12655

Nome: (280468/3) SAMARA NEROLYNA MORAES DA SILVA
Cargo/Função: (12038) NIVEL TECNICO ASSISTENCIAL
Referência: 000 Carga Horária: 40H
Un. Adm: (195707) HOSP REGIONAL DOUTOR ANTONIO CARLOS SOUTO FONTES
A Partir de: 01/02/2023 Até13/02/2023
Qtde Plantões: 7

Processo N.: SES-PRO-2023/12655

Nome: (280468/4) SAMARA NEROLYNA MORAES DA SILVA
Cargo/Função: (12038) NIVEL TECNICO ASSISTENCIAL
Referência: 000 Carga Horária: 40H
Un. Adm: (195707) HOSP REGIONAL DOUTOR ANTONIO CARLOS SOUTO FONTES
A Partir de: 15/02/2023 Até27/02/2023
Qtde Plantões: 6

Processo N.: SES-PRO-2023/07543

Nome: (281878/5) SAMARA SANTOS DA SILVA PAZ
Cargo/Função: (12036) NIVEL SUPERIOR ASSISTENCIAL
Referência: 000 Carga Horária: 40H
Un. Adm: (195731) HOSP REGIONAL DE ALTA FLORESTA ALBERT SABIN
A Partir de: 03/01/2023 Até31/01/2023
Qtde Plantões: 13

Processo N.: SES-PRO-2023/07543

Nome: (132097/7) SAMUEL WILTON PEREIRA
Cargo/Função: (12036) NIVEL SUPERIOR ASSISTENCIAL
Referência: 000 Carga Horária: 40H
Un. Adm: (195731) HOSP REGIONAL DE ALTA FLORESTA ALBERT SABIN
A Partir de: 02/01/2023 Até30/01/2023
Qtde Plantões: 14

Processo N.: SES-PRO-2023/12655

Nome: (282240/3) SANDRA APARECIDA SILVA DE SOUZA
Cargo/Função: (12038) NIVEL TECNICO ASSISTENCIAL
Referência: 000 Carga Horária: 40H
Un. Adm: (195707) HOSP REGIONAL DOUTOR ANTONIO CARLOS SOUTO FONTES
A Partir de: 02/02/2023 Até28/02/2023
Qtde Plantões: 13

Processo N.: SES-PRO-2023/12630

Nome: (304919/1) SANDRA DE SOUZA OLIVEIRA
Cargo/Função: (12038) NIVEL TECNICO ASSISTENCIAL
Referência: 000 Carga Horária: 40H
Un. Adm: (224316) COORD DE CLINICA MEDICA E PEDIATRICA
A Partir de: 02/02/2023 Até28/02/2023
Qtde Plantões: 14

Processo N.: SES-PRO-2023/12705

Nome: (296095/3) SELMA CARDOSO NEVES
Cargo/Função: (12038) NIVEL TECNICO ASSISTENCIAL
Referência: 000 Carga Horária: 24H
Un. Adm: (195707) HOSP REGIONAL DOUTOR ANTONIO CARLOS SOUTO FONTES
A Partir de: 03/02/2023 Até27/02/2023
Qtde Plantões: 8

Processo N.: SES-PRO-2023/12655

Nome: (280639/3) SELMA MENDES DE SOUSA
Cargo/Função: (12038) NIVEL TECNICO ASSISTENCIAL
Referência: 000 Carga Horária: 40H
Un. Adm: (195707) HOSP REGIONAL DOUTOR ANTONIO CARLOS SOUTO FONTES
A Partir de: 01/02/2023 Até28/02/2023
Qtde Plantões: 12

Processo N.: SES-PRO-2023/12655

Nome: (282174/3) SHIRLE MACIEL DE CAMPOS
Cargo/Função: (12038) NIVEL TECNICO ASSISTENCIAL
Referência: 000 Carga Horária: 40H
Un. Adm: (195707) HOSP REGIONAL DOUTOR ANTONIO CARLOS SOUTO FONTES
A Partir de: 01/02/2023 Até27/02/2023
Qtde Plantões: 13

Processo N.: SES-PRO-2023/12632

Nome: (316555/1) SIELEN FERREIRA SANTOS
Cargo/Função: (12036) NIVEL SUPERIOR ASSISTENCIAL
Referência: 000 Carga Horária: 30H
Un. Adm: (183598) HOSP. REG. DE CACERES "DR.ANTONIO CARLOS S. FONTES
A Partir de: 07/02/2023 Até27/02/2023
Qtde Plantões: 10

Processo N.: SES-PRO-2023/12630

Nome: (295008/2) SILAS ESTEFANOSKI
Cargo/Função: (12038) NIVEL TECNICO ASSISTENCIAL
Referência: 000 Carga Horária: 40H
Un. Adm: (224294) COORD DE ENFERMAGEM CIRURGICA E CME
A Partir de: 01/02/2023 Até27/02/2023
Qtde Plantões: 14

Processo N.: SES-PRO-2023/12655

Nome: (297109/2) SILVANA DIAS TUSSUES DO NASCIMENTO
Cargo/Função: (12038) NIVEL TECNICO ASSISTENCIAL
Referência: 000 Carga Horária: 40H
Un. Adm: (195707) HOSP REGIONAL DOUTOR ANTONIO CARLOS SOUTO FONTES
A Partir de: 01/02/2023 Até28/02/2023
Qtde Plantões: 13

Processo N.: SES-PRO-2023/08841

Nome: (292552/4) SILVANA LOPES FERNANDES
Cargo/Função: (12036) NIVEL SUPERIOR ASSISTENCIAL
Referência: 000 Carga Horária: 40H
Un. Adm: (195740) HOSP REGIONAL DE SINOP
A Partir de: 05/01/2023 Até31/01/2023
Qtde Plantões: 14

Processo N.: SES-PRO-2023/12612

Nome: (300343/2) SILVIA CRISTINA VITTORAZI
Cargo/Função: (12050) NIVEL FUNDAMENTAL
Referência: 000 Carga Horária: 40H
Un. Adm: (183598) HOSP. REG. DE CACERES "DR.ANTONIO CARLOS S. FONTES
A Partir de: 02/02/2023 Até28/02/2023
Qtde Plantões: 14

Processo N.: SES-PRO-2023/12612

Nome: (281941/3) SIMONE AGUILEIRA SILVA
Cargo/Função: (12050) NIVEL FUNDAMENTAL
Referência: 000 Carga Horária: 40H
Un. Adm: (195707) HOSP REGIONAL DOUTOR ANTONIO CARLOS SOUTO FONTES
A Partir de: 01/02/2023 Até27/02/2023
Qtde Plantões: 13

Processo N.: SES-PRO-2023/07543

Nome: (305263/2) SIMONE ANDRETA DOS SANTOS
Cargo/Função: (12036) NIVEL SUPERIOR ASSISTENCIAL
Referência: 000 Carga Horária: 40H
Un. Adm: (195731) HOSP REGIONAL DE ALTA FLORESTA ALBERT SABIN
A Partir de: 01/01/2023 Até31/01/2023
Qtde Plantões: 13

Processo N.: SES-PRO-2023/08841

Nome: (305159/2) SIMONE APARECIDA DA SILVA SOUSA DOS SANTOS
Cargo/Função: (12036) NIVEL SUPERIOR ASSISTENCIAL
Referência: 000 Carga Horária: 40H
Un. Adm: (195740) HOSP REGIONAL DE SINOP
A Partir de: 07/01/2023 Até31/01/2023
Qtde Plantões: 14

Processo N.: SES-PRO-2023/12655

Nome: (280595/3) SIMONE RAMOS ALMEIDA
Cargo/Função: (12038) NIVEL TECNICO ASSISTENCIAL
Referência: 000 Carga Horária: 40H
Un. Adm: (195707) HOSP REGIONAL DOUTOR ANTONIO CARLOS SOUTO FONTES
A Partir de: 02/02/2023 Até28/02/2023
Qtde Plantões: 12

Processo N.: SES-PRO-2023/12630

Nome: (304731/1) SIMONE SANTANA SOUZA
Cargo/Função: (12038) NIVEL TECNICO ASSISTENCIAL
Referência: 000 Carga Horária: 40H
Un. Adm: (224316) COORD DE CLINICA MEDICA E PEDIATRICA
A Partir de: 01/02/2023 Até27/02/2023
Qtde Plantões: 13

Processo N.: SES-PRO-2023/07543

Nome: (135661/8) SIRLENE APARECIDA DE GODOIS
Cargo/Função: (12036) NIVEL SUPERIOR ASSISTENCIAL
Referência: 000 Carga Horária: 40H
Un. Adm: (195731) HOSP REGIONAL DE ALTA FLORESTA ALBERT SABIN
A Partir de: 02/01/2023 Até31/01/2023
Qtde Plantões: 14

Processo N.: SES-PRO-2023/06419

Nome: (296082/3) SOELI WINTER KRAUSE
Cargo/Função: (12036) NIVEL SUPERIOR ASSISTENCIAL
Referência: 000 Carga Horária: 30H
Un. Adm: (195731) HOSP REGIONAL DE ALTA FLORESTA ALBERT SABIN
A Partir de: 01/01/2023 Até28/01/2023
Qtde Plantões: 10

Processo N.: SES-PRO-2023/12655

Nome: (27790/11) SOLANGE AMARAL ANDRADE
Cargo/Função: (12038) NIVEL TECNICO ASSISTENCIAL
Referência: 000 Carga Horária: 40H
Un. Adm: (195707) HOSP REGIONAL DOUTOR ANTONIO CARLOS SOUTO FONTES
A Partir de: 02/02/2023 Até28/02/2023
Qtde Plantões: 14

Processo N.: SES-PRO-2023/12612

Nome: (280776/3) SOLANGE PEREIRA DIAS
Cargo/Função: (12050) NIVEL FUNDAMENTAL
Referência: 000 Carga Horária: 40H
Un. Adm: (195707) HOSP REGIONAL DOUTOR ANTONIO CARLOS SOUTO FONTES
A Partir de: 01/02/2023 Até27/02/2023
Qtde Plantões: 13

Processo N.: SES-PRO-2023/12655
 Nome: (281264/3) SONIA DA SILVA CEBALHO
 Cargo/Função: (12038) NIVEL TECNICO ASSISTENCIAL
 Referência: 000 Carga Horária: 40H
 Un. Adm: (195707) HOSP REGIONAL DOUTOR ANTONIO CARLOS SOUTO FONTES
 A Partir de: 02/02/2023 Até28/02/2023
 Qtde Plantões: 11

Processo N.: SES-PRO-2023/12612
 Nome: (281818/3) SONIA DEMONTE DA PAIXAO
 Cargo/Função: (12050) NIVEL FUNDAMENTAL
 Referência: 000 Carga Horária: 40H
 Un. Adm: (195707) HOSP REGIONAL DOUTOR ANTONIO CARLOS SOUTO FONTES
 A Partir de: 02/02/2023 Até28/02/2023
 Qtde Plantões: 14

Processo N.: SES-PRO-2023/12612
 Nome: (280868/3) SUELI MARIA DA COSTA
 Cargo/Função: (12050) NIVEL FUNDAMENTAL
 Referência: 000 Carga Horária: 40H
 Un. Adm: (195707) HOSP REGIONAL DOUTOR ANTONIO CARLOS SOUTO FONTES
 A Partir de: 02/02/2023 Até28/02/2023
 Qtde Plantões: 14

Processo N.: SES-PRO-2023/12655
 Nome: (280645/4) SUELI PAULA DE OLIVEIRA
 Cargo/Função: (12038) NIVEL TECNICO ASSISTENCIAL
 Referência: 000 Carga Horária: 40H
 Un. Adm: (195707) HOSP REGIONAL DOUTOR ANTONIO CARLOS SOUTO FONTES
 A Partir de: 02/02/2023 Até28/02/2023
 Qtde Plantões: 13

Processo N.: SES-PRO-2023/12655
 Nome: (280646/3) SUELY CONCEICAO HURTADO DA CUNHA CAMPOS
 Cargo/Função: (12038) NIVEL TECNICO ASSISTENCIAL
 Referência: 000 Carga Horária: 40H
 Un. Adm: (195707) HOSP REGIONAL DOUTOR ANTONIO CARLOS SOUTO FONTES
 A Partir de: 01/02/2023 Até27/02/2023
 Qtde Plantões: 12

Processo N.: SES-PRO-2023/12630
 Nome: (304434/1) SUELY VIEIRA LOBO
 Cargo/Função: (12038) NIVEL TECNICO ASSISTENCIAL
 Referência: 000 Carga Horária: 40H
 Un. Adm: (224316) COORD DE CLINICA MEDICA E PEDIATRICA
 A Partir de: 01/02/2023 Até27/02/2023
 Qtde Plantões: 14

Processo N.: SES-PRO-2023/12630
 Nome: (307857/1) SUZAM KETILA FERREIRA DE ARAUJO
 Cargo/Função: (12038) NIVEL TECNICO ASSISTENCIAL
 Referência: 000 Carga Horária: 40H
 Un. Adm: (224316) COORD DE CLINICA MEDICA E PEDIATRICA
 A Partir de: 02/02/2023 Até28/02/2023
 Qtde Plantões: 14

Processo N.: SES-PRO-2023/12612
 Nome: (299694/2) SUZE MARIA RODRIGUES
 Cargo/Função: (12050) NIVEL FUNDAMENTAL
 Referência: 000 Carga Horária: 40H
 Un. Adm: (195707) HOSP REGIONAL DOUTOR ANTONIO CARLOS SOUTO FONTES
 A Partir de: 01/02/2023 Até27/02/2023
 Qtde Plantões: 14

Processo N.: SES-PRO-2023/12675
 Nome: (315576/1) TAILA VITORIA FERREIRA DAMASCENO
 Cargo/Função: (12046) NIVEL FUNDAMENTAL ADMINISTRATIVO
 Referência: 000 Carga Horária: 40H
 Un. Adm: (195707) HOSP REGIONAL DOUTOR ANTONIO CARLOS SOUTO FONTES
 A Partir de: 02/02/2023 Até27/02/2023
 Qtde Plantões: 12

Processo N.: SES-PRO-2023/07543
 Nome: (282212/4) TAIS PASCHOAL GOMES
 Cargo/Função: (12036) NIVEL SUPERIOR ASSISTENCIAL
 Referência: 000 Carga Horária: 40H
 Un. Adm: (195731) HOSP REGIONAL DE ALTA FLORESTA ALBERT SABIN
 A Partir de: 03/01/2023 Até31/01/2023
 Qtde Plantões: 14

Processo N.: SES-PRO-2023/12612
 Nome: (299695/2) TASSIA CAMILA RODRIGUES DE ARRUDA
 Cargo/Função: (12050) NIVEL FUNDAMENTAL
 Referência: 000 Carga Horária: 40H
 Un. Adm: (195707) HOSP REGIONAL DOUTOR ANTONIO CARLOS SOUTO FONTES
 A Partir de: 01/02/2023 Até27/02/2023
 Qtde Plantões: 14

Processo N.: SES-PRO-2023/08841
 Nome: (299049/2) TATIANE DE OLIVEIRA MACHADO ALVES
 Cargo/Função: (12036) NIVEL SUPERIOR ASSISTENCIAL
 Referência: 000 Carga Horária: 40H
 Un. Adm: (195740) HOSP REGIONAL DE SINOP
 A Partir de: 03/01/2023 Até31/01/2023
 Qtde Plantões: 14

Processo N.: SES-PRO-2023/12612
 Nome: (281817/3) TATIANE FERREIRA GOMES
 Cargo/Função: (12050) NIVEL FUNDAMENTAL
 Referência: 000 Carga Horária: 40H
 Un. Adm: (195707) HOSP REGIONAL DOUTOR ANTONIO CARLOS SOUTO FONTES
 A Partir de: 01/02/2023 Até27/02/2023
 Qtde Plantões: 14

Processo N.: SES-PRO-2023/08841
 Nome: (292206/3) TATIANE SALU DA SILVA
 Cargo/Função: (12036) NIVEL SUPERIOR ASSISTENCIAL
 Referência: 000 Carga Horária: 40H
 Un. Adm: (195740) HOSP REGIONAL DE SINOP
 A Partir de: 22/01/2023 Até30/01/2023
 Qtde Plantões: 5

Processo N.: SES-PRO-2023/12612
 Nome: (280771/3) TEREZINHA DE MOURA
 Cargo/Função: (12050) NIVEL FUNDAMENTAL
 Referência: 000 Carga Horária: 40H
 Un. Adm: (195707) HOSP REGIONAL DOUTOR ANTONIO CARLOS SOUTO FONTES
 A Partir de: 02/02/2023 Até28/02/2023
 Qtde Plantões: 14

Processo N.: SES-PRO-2023/12655
 Nome: (282228/4) TEREZINHA TURAZZI SOUZA DO COUTO
 Cargo/Função: (12038) NIVEL TECNICO ASSISTENCIAL
 Referência: 000 Carga Horária: 40H
 Un. Adm: (195707) HOSP REGIONAL DOUTOR ANTONIO CARLOS SOUTO FONTES
 A Partir de: 01/02/2023 Até27/02/2023
 Qtde Plantões: 13

Processo N.: SES-PRO-2023/07543
 Nome: (281875/6) THAIS FOGACA CARDOSO
 Cargo/Função: (12036) NIVEL SUPERIOR ASSISTENCIAL
 Referência: 000 Carga Horária: 40H
 Un. Adm: (195731) HOSP REGIONAL DE ALTA FLORESTA ALBERT SABIN
 A Partir de: 02/01/2023 Até30/01/2023
 Qtde Plantões: 14

Processo N.: SES-PRO-2023/12608
 Nome: (296253/4) THAIS PEREIRA DOS SANTOS
 Cargo/Função: (12046) NIVEL FUNDAMENTAL ADMINISTRATIVO
 Referência: 000 Carga Horária: 40H
 Un. Adm: (195707) HOSP REGIONAL DOUTOR ANTONIO CARLOS SOUTO FONTES
 A Partir de: 02/02/2023 Até28/02/2023
 Qtde Plantões: 12

Processo N.: SES-PRO-2023/07543
 Nome: (321928/1) THAISA TARSITANO
 Cargo/Função: (12036) NIVEL SUPERIOR ASSISTENCIAL
 Referência: 000 Carga Horária: 40H
 Un. Adm: (195731) HOSP REGIONAL DE ALTA FLORESTA
 ALBERT SABIN
 A Partir de: 02/01/2023 Até30/01/2023
 Qtde Plantões: 14

Processo N.: SES-PRO-2023/07543
 Nome: (311477/2) THAMIRIS DA CRUZ ARAUJO
 Cargo/Função: (12036) NIVEL SUPERIOR ASSISTENCIAL
 Referência: 000 Carga Horária: 40H
 Un. Adm: (195731) HOSP REGIONAL DE ALTA FLORESTA
 ALBERT SABIN
 A Partir de: 02/01/2023 Até30/01/2023
 Qtde Plantões: 14

Processo N.: SES-PRO-2023/12630
 Nome: (296356/2) THAYANE PAMPLONA RIBEIRO
 Cargo/Função: (12038) NIVEL TECNICO ASSISTENCIAL
 Referência: 000 Carga Horária: 40H
 Un. Adm: (224316) COORD DE CLINICA MEDICA E PEDIATRICA
 A Partir de: 01/02/2023 Até27/02/2023
 Qtde Plantões: 13

Processo N.: SES-PRO-2023/12632
 Nome: (321374/1) THEYSA TAYMENE DE SOUZA TOMAZ
 Cargo/Função: (12036) NIVEL SUPERIOR ASSISTENCIAL
 Referência: 000 Carga Horária: 30H
 Un. Adm: (195707) HOSP REGIONAL DOUTOR ANTONIO CARLOS SOUTO FONTES
 A Partir de: 07/02/2023 Até28/02/2023
 Qtde Plantões: 5

Processo N.: SES-PRO-2023/12705
 Nome: (280528/3) TIAGO FLORENCIO RODRIGUES
 Cargo/Função: (12038) NIVEL TECNICO ASSISTENCIAL
 Referência: 000 Carga Horária: 24H
 Un. Adm: (195707) HOSP REGIONAL DOUTOR ANTONIO CARLOS SOUTO FONTES
 A Partir de: 05/02/2023 Até23/02/2023
 Qtde Plantões: 8

Processo N.: SES-PRO-2023/08841
 Nome: (297035/3) TIELLY RIBEIRO PONCONI
 Cargo/Função: (12036) NIVEL SUPERIOR ASSISTENCIAL
 Referência: 000 Carga Horária: 40H
 Un. Adm: (195740) HOSP REGIONAL DE SINOP
 A Partir de: 02/01/2023 Até31/01/2023
 Qtde Plantões: 13

Processo N.: SES-PRO-2023/12655
 Nome: (112127/8) VAGNA APARECIDA DA SILVA
 Cargo/Função: (12038) NIVEL TECNICO ASSISTENCIAL
 Referência: 000 Carga Horária: 40H
 Un. Adm: (195707) HOSP REGIONAL DOUTOR ANTONIO CARLOS SOUTO FONTES
 A Partir de: 01/02/2023 Até27/02/2023
 Qtde Plantões: 13

Processo N.: SES-PRO-2023/08041
 Nome: (296986/4) VALDECI COSTA RIBEIRO
 Cargo/Função: (12046) NIVEL FUNDAMENTAL ADMINISTRATIVO
 Referência: 000 Carga Horária: 40H
 Un. Adm: (195740) HOSP REGIONAL DE SINOP
 A Partir de: 01/01/2023 Até31/01/2023
 Qtde Plantões: 14

Processo N.: SES-PRO-2023/12612
 Nome: (220659/6) VALDEMIR SANTANA FERREIRA DE OLIVEIRA
 Cargo/Função: (12050) NIVEL FUNDAMENTAL
 Referência: 000 Carga Horária: 40H
 Un. Adm: (195707) HOSP REGIONAL DOUTOR ANTONIO CARLOS SOUTO FONTES
 A Partir de: 02/02/2023 Até28/02/2023
 Qtde Plantões: 13

Processo N.: SES-PRO-2023/07543
 Nome: (281889/5) VALDINEIA DE OLIVEIRA FIGUEIRA
 Cargo/Função: (12036) NIVEL SUPERIOR ASSISTENCIAL
 Referência: 000 Carga Horária: 40H
 Un. Adm: (195731) HOSP REGIONAL DE ALTA FLORESTA
 ALBERT SABIN
 A Partir de: 03/01/2023 Até31/01/2023
 Qtde Plantões: 14

Processo N.: SES-PRO-2023/12655
 Nome: (280524/5) VALDIR VIEIRA DOS SANTOS
 Cargo/Função: (12038) NIVEL TECNICO ASSISTENCIAL
 Referência: 000 Carga Horária: 40H
 Un. Adm: (195707) HOSP REGIONAL DOUTOR ANTONIO CARLOS SOUTO FONTES
 A Partir de: 03/02/2023 Até27/02/2023
 Qtde Plantões: 12

Processo N.: SES-PRO-2023/12612
 Nome: (281939/3) VALQUIRIA VERISSIMO RAMIRES XIMENES
 Cargo/Função: (12050) NIVEL FUNDAMENTAL
 Referência: 000 Carga Horária: 40H
 Un. Adm: (195707) HOSP REGIONAL DOUTOR ANTONIO CARLOS SOUTO FONTES
 A Partir de: 02/02/2023 Até28/02/2023
 Qtde Plantões: 14

Processo N.: SES-PRO-2023/12612
 Nome: (300338/2) VANDA POZO BARBOSA
 Cargo/Função: (12050) NIVEL FUNDAMENTAL
 Referência: 000 Carga Horária: 40H
 Un. Adm: (183598) HOSP. REG. DE CACERES "DR.ANTONIO CARLOS S. FONTES
 A Partir de: 01/02/2023 Até27/02/2023
 Qtde Plantões: 14

Processo N.: SES-PRO-2023/08841
 Nome: (304519/2) VANDERLEIA SILVA LOBATO LIMA
 Cargo/Função: (12036) NIVEL SUPERIOR ASSISTENCIAL
 Referência: 000 Carga Horária: 40H
 Un. Adm: (195740) HOSP REGIONAL DE SINOP
 A Partir de: 03/01/2023 Até31/01/2023
 Qtde Plantões: 14

Processo N.: SES-PRO-2023/12612
 Nome: (281286/3) VANEIDA SOUZA LIMA
 Cargo/Função: (12050) NIVEL FUNDAMENTAL
 Referência: 000 Carga Horária: 40H
 Un. Adm: (195707) HOSP REGIONAL DOUTOR ANTONIO CARLOS SOUTO FONTES
 A Partir de: 02/02/2023 Até28/02/2023
 Qtde Plantões: 14

Processo N.: SES-PRO-2023/12655
 Nome: (280453/3) VANIA LOPES DE OLIVEIRA
 Cargo/Função: (12038) NIVEL TECNICO ASSISTENCIAL
 Referência: 000 Carga Horária: 40H
 Un. Adm: (195707) HOSP REGIONAL DOUTOR ANTONIO CARLOS SOUTO FONTES
 A Partir de: 01/02/2023 Até27/02/2023
 Qtde Plantões: 14

Processo N.: SES-PRO-2023/12612
 Nome: (281925/3) VERA LUCIA CORREIA
 Cargo/Função: (12050) NIVEL FUNDAMENTAL
 Referência: 000 Carga Horária: 40H
 Un. Adm: (195707) HOSP REGIONAL DOUTOR ANTONIO CARLOS SOUTO FONTES
 A Partir de: 01/02/2023 Até27/02/2023
 Qtde Plantões: 13

Processo N.: SES-PRO-2023/12578
 Nome: (104451/1) VERA MILEIDE TRIVELLATO GRASSI
 Cargo/Função: (4912) PROFIS TEC NIV SUPERIOR SERV SAUDE SUS
 Referência: D-007 Carga Horária: 40H
 Un. Adm: (195707) HOSP REGIONAL DOUTOR ANTONIO CARLOS SOUTO FONTES
 A Partir de: 22/02/2023 Até28/02/2023
 Qtde Plantões: 4

Processo N.: SES-PRO-2023/08841

Nome: (318260/1) VIVIANI CRISTINA DA SILVA
 Cargo/Função: (12036) NIVEL SUPERIOR ASSISTENCIAL
 Referência: 000 Carga Horária: 40H
 Un. Adm: (195740) HOSP REGIONAL DE SINOP
 A Partir de: 02/01/2023 Até30/01/2023
 Qtde Plantões: 14

Processo N.: SES-PRO-2023/12705

Nome: (226161/6) WAGNER LUIZ DE OLIVEIRA CAETANO
 Cargo/Função: (12038) NIVEL TECNICO ASSISTENCIAL
 Referência: 000 Carga Horária: 24H
 Un. Adm: (195707) HOSP REGIONAL DOUTOR ANTONIO CARLOS SOUTO FONTES
 A Partir de: 01/02/2023 Até28/02/2023
 Qtde Plantões: 8

Processo N.: SES-PRO-2023/12612

Nome: (280424/3) WALDIR DOS SANTOS JUSTINIANO
 Cargo/Função: (12050) NIVEL FUNDAMENTAL
 Referência: 000 Carga Horária: 40H
 Un. Adm: (195707) HOSP REGIONAL DOUTOR ANTONIO CARLOS SOUTO FONTES
 A Partir de: 01/02/2023 Até27/02/2023
 Qtde Plantões: 14

Processo N.: SES-PRO-2023/12701

Nome: (63979/1) WALTER ALVES AMORIM SOBRINHO
 Cargo/Função: (4946) PROFIS TEC NIV MEDIO SERV SAUDE SUS
 Referência: D-008 Carga Horária: 40H
 Un. Adm: (195707) HOSP REGIONAL DOUTOR ANTONIO CARLOS SOUTO FONTES
 A Partir de: 02/02/2023 Até28/02/2023
 Qtde Plantões: 14

Processo N.: SES-PRO-2023/12630

Nome: (304535/1) WELBER DE ALMEIDA FERREIRA
 Cargo/Função: (12038) NIVEL TECNICO ASSISTENCIAL
 Referência: 000 Carga Horária: 40H
 Un. Adm: (224316) COORD DE CLINICA MEDICA E PEDIATRICA
 A Partir de: 01/02/2023 Até27/02/2023
 Qtde Plantões: 14

Processo N.: SES-PRO-2023/12655

Nome: (297132/2) WELISON DOS SANTOS
 Cargo/Função: (12038) NIVEL TECNICO ASSISTENCIAL
 Referência: 000 Carga Horária: 40H
 Un. Adm: (195707) HOSP REGIONAL DOUTOR ANTONIO CARLOS SOUTO FONTES
 A Partir de: 04/02/2023 Até12/02/2023
 Qtde Plantões: 5

Processo N.: SES-PRO-2023/12655

Nome: (297132/3) WELISON DOS SANTOS
 Cargo/Função: (12038) NIVEL TECNICO ASSISTENCIAL
 Referência: 000 Carga Horária: 40H
 Un. Adm: (195707) HOSP REGIONAL DOUTOR ANTONIO CARLOS SOUTO FONTES
 A Partir de: 14/02/2023 Até28/02/2023
 Qtde Plantões: 7

Processo N.: SES-PRO-2023/08841

Nome: (296092/2) WELLINGTON CARLOS MARQUES DOS SANTOS
 Cargo/Função: (12036) NIVEL SUPERIOR ASSISTENCIAL
 Referência: 000 Carga Horária: 40H
 Un. Adm: (195740) HOSP REGIONAL DE SINOP
 A Partir de: 02/01/2023 Até30/01/2023
 Qtde Plantões: 13

Processo N.: SES-PRO-2023/12612

Nome: (280899/3) WENDER FERREIRA DE SOUZA
 Cargo/Função: (12050) NIVEL FUNDAMENTAL
 Referência: 000 Carga Horária: 40H
 Un. Adm: (195707) HOSP REGIONAL DOUTOR ANTONIO CARLOS SOUTO FONTES
 A Partir de: 01/02/2023 Até27/02/2023
 Qtde Plantões: 14

Processo N.: SES-PRO-2023/12632

Nome: (315771/1) YASMIN RENATA SOARES DE LIMA
 Cargo/Função: (12036) NIVEL SUPERIOR ASSISTENCIAL
 Referência: 000 Carga Horária: 30H
 Un. Adm: (195707) HOSP REGIONAL DOUTOR ANTONIO CARLOS SOUTO FONTES
 A Partir de: 01/02/2023 Até27/02/2023
 Qtde Plantões: 6

PUBLICADA, REGISTRADA, CUMPRASE.

Cuiabá-MT, 03 de Abril de 2023.

Gilberto Gomes de Figueiredo
Secretário de Estado de Saúde

PORTARIA/SES/00126/2023

DE: 04/04/2023

O(A) Secretário de Estado de Saúde no uso de suas atribuições que lhes são conferidas por lei,

Resolve: DECLARAR

Evento: Regime de Plantão SUS LC nº441/2011

Processo N.: SES-PRO-2023/07543

Nome: (281174/4) EDER MODESTO MENDONCA
 Cargo/Função: (12036) NIVEL SUPERIOR ASSISTENCIAL
 Referência: 000 Carga Horária: 40H
 Un. Adm: (195731) HOSP REGIONAL DE ALTA FLORESTA ALBERT SABIN
 A Partir de: 02/01/2023 Até30/01/2023
 Qtde Plantões: 14

PUBLICADA, REGISTRADA, CUMPRASE.

Cuiabá-MT, 03 de Abril de 2023.

Gilberto Gomes de Figueiredo
Secretário de Estado de Saúde

O(A) Secretário de Estado de Saúde no uso de suas atribuições que lhes são conferidas por lei,

Resolve: DISTRATAR - SES

Objeto: CONTRATAÇÃO TEMPORARIA

CONTRATO/SES/02980/2023 DE: 04/04/2023

Processo Nº: SES-PRO-2023/17388
 Contratado: (227758/4) MARCELLO PIMENTEL PERES
 CPF: 630.545.741-72
 Cargo/Função: (12038) NIVEL TECNICO ASSISTENCIAL
 Perfil Profissional: TÊC. IMOB. ORTOP.
 Carga Horária: 40 horas semanais
 Un. Adm: (195685) HOSP REGIONAL RONDONOPOLIS IRMA ELZA GIOVANELLA
 Em: 31/03/2023

PUBLICADA, REGISTRADA, CUMPRASE.

Cuiabá-MT, 03 de Abril de 2023.

Gilberto Gomes de Figueiredo
Secretário de Estado de Saúde

O(A) Secretário de Estado de Saúde no uso de suas atribuições que lhes são conferidas por lei,

Resolve: AUTORIZAR - SES

Objeto: CONTRATAÇÃO TEMPORARIA

CONTRATO/SES/02981/2023 DE: 04/04/2023

Processo Nº: SES-PRO-2023/17388
 Contratado: (227758/5) MARCELLO PIMENTEL PERES
 CPF: 630.545.741-72
 Cargo/Função: (12038) NIVEL TECNICO ASSISTENCIAL
 Perfil Profissional: TÊC. IMOB. ORTOP.
 Carga Horária: 40 horas semanais
 Un. Adm: (195685) HOSP REGIONAL RONDONOPOLIS IRMA ELZA GIOVANELLA
 A Partir de: 01/04/2023 Até31/03/2024

PUBLICADA, REGISTRADA, CUMPRASE.

Cuiabá-MT, 03 de Abril de 2023.

Gilberto Gomes de Figueiredo
Secretário de Estado de Saúde

O(A) Secretário de Estado de Saúde no uso de suas atribuições que lhes são conferidas por lei,

Resolve: DISTRATAR - SES
Objeto: CONTRATAÇÃO TEMPORARIA

CONTRATO/SES/02982/2023 DE: 04/04/2023
Processo Nº: SES-PRO-2023/17388
Contratado: (296892/2) DIANA OLIVEIRA DE ARAUJO
CPF: 025.065.431-80
Cargo/Função: (12038) NIVEL TECNICO ASSISTENCIAL
Perfil Profissional: TÊC. IMOB. ORTOP.
Carga Horária: 40 horas semanais
Un. Adm: (195685) HOSP REGIONAL RONDONOPOLIS IRMA
ELZA GIOVANELLA
Em: 31/03/2023

PUBLICADA, REGISTRADA, CUMPRÁ-SE.
Cuiabá-MT, 03 de Abril de 2023.
Gilberto Gomes de Figueiredo
Secretário de Estado de Saúde

O(A) Secretário de Estado de Saúde no uso de suas atribuições que lhes são conferidas por lei,

Resolve: AUTORIZAR - SES
Objeto: CONTRATAÇÃO TEMPORARIA

CONTRATO/SES/02983/2023 DE: 04/04/2023
Processo Nº: ES-PRO-2023/17388
Contratado: (296892/3) DIANA OLIVEIRA DE ARAUJO
CPF: 025.065.431-80
Cargo/Função: (12038) NIVEL TECNICO ASSISTENCIAL
Perfil Profissional: TÊC. IMOB. ORTOP.
Carga Horária: 40 horas semanais
Un. Adm: (195685) HOSP REGIONAL RONDONOPOLIS IRMA
ELZA GIOVANELLA
A Partir de: 01/04/2023 Até31/03/2024

CONTRATO/SES/02984/2023 DE: 04/04/2023
Processo Nº: SES-PRO-2023/16730
Contratado: (299795/2) LUIS CARLOS SANTOS DE ALMEIDA
CPF: 001.051.511-90
Cargo/Função: (12044) NIVEL MEDIO ADMINISTRATIVO
Perfil Profissional: ASS.ADMINISTRATIVO
Carga Horária: 40 horas semanais
Un. Adm: (196959) COORD DE ABAST DISTRIB DE INSUMOS E
MEDICAMENTOS
A Partir de: 28/03/2023 Até27/03/2024

PUBLICADA, REGISTRADA, CUMPRÁ-SE.

Cuiabá-MT, 03 de Abril de 2023.
Gilberto Gomes de Figueiredo
Secretário de Estado de Saúde

O(A) Secretário de Estado de Saúde no uso de suas atribuições que lhes são conferidas por lei,

Resolve: DISTRATAR - SES
Objeto: CONTRATAÇÃO TEMPORARIA

CONTRATO/SES/02985/2023 DE: 04/04/2023
Processo Nº: SES-PRO-2023/17621
Contratado: (301124/2) SANDRA CRISTINA MARTINS
CPF: 495.896.281-68
Cargo/Função: (12034) ASSESSOR TEC DE DIRECAO II
Perfil Profissional:
Carga Horária: 40 horas semanais
Un. Adm: (224286) SUP DE ENFERMAGEM
Em: 16/03/2023

PUBLICADA, REGISTRADA, CUMPRÁ-SE.

Cuiabá-MT, 03 de Abril de 2023.
Gilberto Gomes de Figueiredo
Secretário de Estado de Saúde

O(A) Secretário de Estado de Saúde no uso de suas atribuições que lhes são conferidas por lei,

Resolve: TORNAR SEM EFEITO
Objeto: CONTRATAÇÃO TEMPORARIA POR MOTIVO DE URGÊNCIA

CONTRATO/SES/02986/2023 DE: 04/04/2023
Processo Nº: SES-PRO-2023/15236
Contratado: (325793/1) LEILA CRISTINA DA PENHA MULLER
SANTOS
CPF: 946.102.901-20
Cargo/Função: (12038) NIVEL TECNICO ASSISTENCIAL
Referência: 000 Carga Horária: 40 horas semanais
Un. Adm: (195731) HOSP REGIONAL DE ALTA FLORESTA
ALBERT SABIN
A Partir de: 01/04/2023 Até01/05/2024

PUBLICADA, REGISTRADA, CUMPRÁ-SE.

Cuiabá-MT, 03 de Abril de 2023.
Gilberto Gomes de Figueiredo
Secretário de Estado de Saúde

O(A) Secretário de Estado de Saúde no uso de suas atribuições que lhes são conferidas por lei,

Resolve: AUTORIZAR - SES
Objeto: CONTRATAÇÃO TEMPORARIA

CONTRATO/SES/02987/2023 DE: 04/04/2023
Processo Nº: SES-PRO-2023/17388
Contratado: (325837/1) ELIANE FONTANA
CPF: 039.241.741-30
Cargo/Função: (12036) NIVEL SUPERIOR ASSISTENCIAL
Perfil Profissional: ENFERMEIRO
Carga Horária: 40 horas semanais
Un. Adm: (195685) HOSP REGIONAL RONDONOPOLIS IRMA
ELZA GIOVANELLA
A Partir de: 01/04/2023 Até31/03/2024

CONTRATO/SES/02988/2023 DE: 04/04/2023
Processo Nº: SES-PRO-2023/17388
Contratado: (325839/1) KAROLINE DE OLIVEIRA SANTOS
CPF: 057.606.201-42
Cargo/Função: (12036) NIVEL SUPERIOR ASSISTENCIAL
Perfil Profissional: ENFERMEIRO
Carga Horária: 40 horas semanais
Un. Adm: (195685) HOSP REGIONAL RONDONOPOLIS IRMA
ELZA GIOVANELLA
A Partir de: 01/04/2023 Até31/03/2024

CONTRATO/SES/02989/2023 DE: 04/04/2023
Processo Nº: SES-PRO-2023/17388
Contratado: (325841/1) SILVANA GOMES DE OLIVEIRA
CPF: 001.051.991-25
Cargo/Função: (12044) NIVEL MEDIO ADMINISTRATIVO
Perfil Profissional: TÊC. SEG. TRAB
Carga Horária: 40 horas semanais
Un. Adm: (195685) HOSP REGIONAL RONDONOPOLIS IRMA
ELZA GIOVANELLA
A Partir de: 01/04/2023 Até31/03/2024

CONTRATO/SES/02990/2023 DE: 04/04/2023
Processo Nº: SES-PRO-2023/16743
Contratado: (80124/9) CRISTIANE NASCIMENTO DE SOUZA
CPF: 545.403.641-20
Cargo/Função: (12044) NIVEL MEDIO ADMINISTRATIVO
Perfil Profissional: ASS.ADMINISTRATIVO
Carga Horária: 40 horas semanais
Un. Adm: (183490) SUPERINT DE ASSISTENCIA FARMACEUTICA
A Partir de: 28/03/2023 Até27/03/2024

PUBLICADA, REGISTRADA, CUMPRÁ-SE.

Cuiabá-MT, 03 de Abril de 2023.
Gilberto Gomes de Figueiredo
Secretário de Estado de Saúde

BOLETIM DE PESSOAL/SES/00498/2023
04/04/2023

DE:

O(A) Secretário de Estado de Saúde no uso de suas atribuições que lhes são conferidas por lei,

Resolve: DEFERIR

Evento: LICENÇA PARA TRATAMENTO DE SAUDE

Processo N.:

Nome: (27781/2) FLAVIO WEYMANN SERVIO RONDON
Cargo/Função: (4946) PROFIS TEC NIV MEDIO SERV SAUDE SUS
Un. Adm: (137170) GER TECNICA DO CEOPE
A Partir de: 22/03/2023 Até 20/04/2023

Processo N.:

Nome: (117028/1) WESLEY AMORIM MIRANDA
Cargo/Função: (4946) PROFIS TEC NIV MEDIO SERV SAUDE SUS
Un. Adm: (197203) COORD ADMINISTRATIVA DO CERMAC
A Partir de: 08/03/2023 Até 06/04/2023

PUBLICADA, REGISTRADA, CUMPRA-SE.
Cuiabá-MT, 03 de Abril de 2023.
Gilberto Gomes de Figueiredo
Secretário de Estado de Saúde

BOLETIM DE PESSOAL/SES/00499/2023
04/04/2023

DE:

O(A) Secretário de Estado de Saúde no uso de suas atribuições que lhes são conferidas por lei,

Resolve: CONCEDER

Evento: LICENÇA PREMIO - CONCESSÃO

Processo N.: SES-PRO-2023/17579

Nome: (96671/1) VALDECIR ALVES
Quinquênio: 15/01/2017 Até 14/01/2022
Qtde Dias: 90

PUBLICADA, REGISTRADA, CUMPRA-SE.

Cuiabá-MT, 03 de Abril de 2023.
Gilberto Gomes de Figueiredo
Secretário de Estado de Saúde

BOLETIM DE PESSOAL/SES/00500/2023
04/04/2023

DE:

O(A) Secretário de Estado de Saúde no uso de suas atribuições que lhes são conferidas por lei,

Resolve: CESSAR OS EFEITOS

Evento: Adicional de Insalubridade LC 502

Processo N.:

Nome: (292171/3) ADRIENE PEREIRA DA SILVA
Cargo/Função: (12038) NIVEL TECNICO ASSISTENCIAL
Un. Adm: (195685) HOSP. REG. DE RONDONOPOLIS IRMÂELZA
GIOVANELLA
A Partir de: 24/03/2023

Processo N.:

Nome: (270141/4) ANA BEATRIZ DE OLIVEIRA
Cargo/Função: (12036) NIVEL SUPERIOR ASSISTENCIAL
Un. Adm: (118710) UNID ESPECIAL DE CONTR MOVIMENTACAO
DE PESSOAL
A Partir de: 30/03/2023

Processo N.:

Nome: (291515/3) ANA PAULA DA SILVA NOVAES RAMIREZ
Cargo/Função: (12038) NIVEL TECNICO ASSISTENCIAL
Un. Adm: (195685) HOSP. REG. DE RONDONOPOLIS IRMÂELZA
GIOVANELLA
A Partir de: 24/03/2023

Processo N.:

Nome: (295731/2) ANTONIO CARLOS MARTINS DE MORAES
Cargo/Função: (12038) NIVEL TECNICO ASSISTENCIAL
Un. Adm: (118710) UNID ESPECIAL DE CONTR MOVIMENTACAO
DE PESSOAL
A Partir de: 30/03/2023

Processo N.:

Nome: (295259/3) APARECIDA CAMPOS DO NASCIMENTO
Cargo/Função: (12038) NIVEL TECNICO ASSISTENCIAL
Un. Adm: (224316) COORD DE CLINICA MEDICA E PEDIATRICA
A Partir de: 31/03/2023

Processo N.:

Nome: (294621/2) BEATRIZ GONDIN DE OLIVEIRA
Cargo/Função: (12038) NIVEL TECNICO ASSISTENCIAL
Un. Adm: (195685) HOSP. REG. DE RONDONOPOLIS IRMÂELZA
GIOVANELLA
A Partir de: 31/03/2023

Processo N.:

Nome: (114545/4) CESAR DE OLIVEIRA MODOLON
Cargo/Função: (12038) NIVEL TECNICO ASSISTENCIAL
Un. Adm: (195685) HOSP. REG. DE RONDONOPOLIS IRMÂELZA
GIOVANELLA
A Partir de: 24/03/2023

Processo N.:

Nome: (304769/1) CLARA ROSANGELA FERREIRA DE CARVALHO
Cargo/Função: (12036) NIVEL SUPERIOR ASSISTENCIAL
Un. Adm: (118710) UNID ESPECIAL DE CONTR MOVIMENTACAO
DE PESSOAL
A Partir de: 30/03/2023

Processo N.:

Nome: (291778/3) CLAUDENICE DE FATIMA LUIZ SOUZA
Cargo/Função: (12038) NIVEL TECNICO ASSISTENCIAL
Un. Adm: (195685) HOSP. REG. DE RONDONOPOLIS IRMÂELZA
GIOVANELLA
A Partir de: 24/03/2023

Processo N.:

Nome: (293830/2) CLAUDIETE DA CRUZ RODRIGUES CORREA
FERNANDES
Cargo/Função: (12038) NIVEL TECNICO ASSISTENCIAL
Un. Adm: (195685) HOSP. REG. DE RONDONOPOLIS IRMÂELZA
GIOVANELLA
A Partir de: 24/03/2023

Processo N.:

Nome: (214950/4) CRISTIANE RODRIGUES DA SILVA
Cargo/Função: (12038) NIVEL TECNICO ASSISTENCIAL
Un. Adm: (195685) HOSP. REG. DE RONDONOPOLIS IRMÂELZA
GIOVANELLA
A Partir de: 24/03/2023

Processo N.:

Nome: (291715/3) DAIANA LEONTINA DE SOUZA BRANDAO
Cargo/Função: (12038) NIVEL TECNICO ASSISTENCIAL
Un. Adm: (195685) HOSP. REG. DE RONDONOPOLIS IRMÂELZA
GIOVANELLA
A Partir de: 24/03/2023

Processo N.:

Nome: (293835/2) EDNA FRAGAS DE SOUZA NEVES
Cargo/Função: (12038) NIVEL TECNICO ASSISTENCIAL
Un. Adm: (195685) HOSP. REG. DE RONDONOPOLIS IRMÂELZA
GIOVANELLA
A Partir de: 24/03/2023

Processo N.:

Nome: (293871/2) ELIANE PEREIRA SILVA
Cargo/Função: (12038) NIVEL TECNICO ASSISTENCIAL
Un. Adm: (195685) HOSP. REG. DE RONDONOPOLIS IRMÂELZA
GIOVANELLA
A Partir de: 24/03/2023

Processo N.:

Nome: (291509/3) GILMARA DOS SANTOS SANTANA
Cargo/Função: (12038) NIVEL TECNICO ASSISTENCIAL
Un. Adm: (195685) HOSP. REG. DE RONDONOPOLIS IRMÂELZA
GIOVANELLA
A Partir de: 24/03/2023

Processo N.:

Nome: (293855/2) GLACIENE SILVA MORAES PIROZZI
Cargo/Função:(12038) NIVEL TECNICO ASSISTENCIAL
Un. Adm: (195685) HOSP. REG. DE RONDONOPOLIS IRMÃELZA GIOVANELLA
A Partir de: 24/03/2023

Processo N.:

Nome: (293314/3) JANAINA APARECIDA MOREIRA MARTINS
Cargo/Função:(12038) NIVEL TECNICO ASSISTENCIAL
Un. Adm: (195685) HOSP. REG. DE RONDONOPOLIS IRMÃELZA GIOVANELLA
A Partir de: 24/03/2023

Processo N.:

Nome: (293852/2) JOSI KREMER DA ROSA MORAES
Cargo/Função:(12038) NIVEL TECNICO ASSISTENCIAL
Un. Adm: (195685) HOSP. REG. DE RONDONOPOLIS IRMÃELZA GIOVANELLA
A Partir de: 24/03/2023

Processo N.:

Nome: (304186/1) KARINA MELITA AGUIRRE
Cargo/Função:(12036) NIVEL SUPERIOR ASSISTENCIAL
Un. Adm: (195685) HOSP REGIONAL RONDONOPOLIS IRMA ELZA GIOVANELLA
A Partir de: 31/03/2023

Processo N.:

Nome: (293851/2) KATIA REGINA COUTINHO DA COSTA
Cargo/Função:(12038) NIVEL TECNICO ASSISTENCIAL
Un. Adm: (195685) HOSP. REG. DE RONDONOPOLIS IRMÃELZA GIOVANELLA
A Partir de: 24/03/2023

Processo N.:

Nome: (304199/1) KEILA CRISTIANE SANTOS SILVA
Cargo/Função:(12038) NIVEL TECNICO ASSISTENCIAL
Un. Adm: (195740) HOSP. REG. DE SINOP
A Partir de: 10/03/2023

Processo N.:

Nome: (293847/2) LUCIMARA KREMER DA ROSA
Cargo/Função:(12038) NIVEL TECNICO ASSISTENCIAL
Un. Adm: (195685) HOSP. REG. DE RONDONOPOLIS IRMÃELZA GIOVANELLA
A Partir de: 24/03/2023

Processo N.:

Nome: (292190/3) LUZINETE DOS SANTOS
Cargo/Função:(12036) NIVEL SUPERIOR ASSISTENCIAL
Un. Adm: (195740) HOSP REGIONAL DE SINOP
A Partir de: 22/03/2023

Processo N.:

Nome: (292404/3) LUZINETE FERREIRA DA SILVA CAMARGO
Cargo/Função:(12038) NIVEL TECNICO ASSISTENCIAL
Un. Adm: (195685) HOSP REGIONAL RONDONOPOLIS IRMA ELZA GIOVANELLA
A Partir de: 24/03/2023

Processo N.:

Nome: (227841/3) MARCIA AMORIM GENTIL
Cargo/Função:(12036) NIVEL SUPERIOR ASSISTENCIAL
Un. Adm: (195685) HOSP. REG. DE RONDONOPOLIS IRMÃELZA GIOVANELLA
A Partir de: 24/03/2023

Processo N.:

Nome: (292185/3) PAULA CRISTINA CARDOSO GUSMAO
Cargo/Função:(12038) NIVEL TECNICO ASSISTENCIAL
Un. Adm: (195685) HOSP. REG. DE RONDONOPOLIS IRMÃELZA GIOVANELLA
A Partir de: 24/03/2023

Processo N.:

Nome: (291874/3) PAULO HENRIQUE DE ALMEIDA
Cargo/Função:(12038) NIVEL TECNICO ASSISTENCIAL
Un. Adm: (195685) HOSP. REG. DE RONDONOPOLIS IRMÃELZA GIOVANELLA
A Partir de: 31/01/2023

Processo N.:

Nome: (304707/1) PAULO HENRIQUE RIBEIRO
Cargo/Função:(12036) NIVEL SUPERIOR ASSISTENCIAL
Un. Adm: (195715) HOSP REGIONAL DE COLIDER
A Partir de: 30/03/2023

Processo N.:

Nome: (292412/3) RENATA DE SOUZA CARVALHO
Cargo/Função:(12038) NIVEL TECNICO ASSISTENCIAL
Un. Adm: (195685) HOSP. REG. DE RONDONOPOLIS IRMÃELZA GIOVANELLA
A Partir de: 24/03/2023

Processo N.:

Nome: (291655/3) ROSANA FERREIRA DE PAIVA
Cargo/Função:(12038) NIVEL TECNICO ASSISTENCIAL
Un. Adm: (195685) HOSP. REG. DE RONDONOPOLIS IRMÃELZA GIOVANELLA
A Partir de: 24/03/2023

Processo N.:

Nome: (291750/3) ROZIDELMA ALVES FERREIRA DE ANDRADE
Cargo/Função:(12038) NIVEL TECNICO ASSISTENCIAL
Un. Adm: (195685) HOSP. REG. DE RONDONOPOLIS IRMÃELZA GIOVANELLA
A Partir de: 24/03/2023

Processo N.:

Nome: (291752/3) SANDRA BARRETO DA SILVA DUQUE
Cargo/Função:(12038) NIVEL TECNICO ASSISTENCIAL
Un. Adm: (195685) HOSP. REG. DE RONDONOPOLIS IRMÃELZA GIOVANELLA
A Partir de: 24/03/2023

Processo N.:

Nome: (315810/1) SEBASTIANA BEZERRA PACHECO
Cargo/Função:(12040) NIVEL AUXILIAR ASSISTENCIAL
Un. Adm: (195707) HOSP REGIONAL DOUTOR ANTONIO CARLOS SOUTO FONTES
A Partir de: 31/03/2023

Processo N.:

Nome: (301179/2) SIMONE APARECIDA RIBEIRO LIMA
Cargo/Função:(12036) NIVEL SUPERIOR ASSISTENCIAL
Un. Adm: (209678) CENT ESTADUAL REFERENCIA MEDIA ALTA COMPLEX MT
A Partir de: 22/03/2023

Processo N.:

Nome: (281817/3) TATIANE FERREIRA GOMES
Cargo/Função:(12050) NIVEL FUNDAMENTAL
Un. Adm: (195707) HOSP REGIONAL DOUTOR ANTONIO CARLOS SOUTO FONTES
A Partir de: 28/03/2023

Processo N.:

Nome: (292394/3) VALDINEY DOS SANTOS FERNANDES
Cargo/Função:(12038) NIVEL TECNICO ASSISTENCIAL
Un. Adm: (195685) HOSP. REG. DE RONDONOPOLIS IRMÃELZA GIOVANELLA
A Partir de: 24/03/2023

PUBLICADA, REGISTRADA, CUMpra-SE.

Cuiabá-MT, 03 de Abril de 2023.
Gilberto Gomes de Figueiredo
Secretário de Estado de Saúde

ADMINISTRAÇÃO INDIRETA**UNEMAT****UNIVERSIDADE DO ESTADO DE MATO GROSSO**

BOLETIM DE PESSOAL/UNEMAT/00183/2023 DE:
04/04/2023

O(A) Reitora-Presidente da FUNEMT no uso de suas atribuições que lhes são conferidas por lei,

Resolve: CONCEDER
Evento: LICENÇA A GESTANTE/SEGURADO INSS

Processo N.: UNEMAT-PRO-2023/05022
Nome: (290690/1) ARIELY DAIANI ALMEIDA NERIS ASSUNCAO TURAZZI
Cargo/Função: (11905) AGENTE UNIVERSITARIO LC 321
Un. Adm: (054704) REITORIA
A Partir de: 10/03/2023 Até07/07/2023

PUBLICADA, REGISTRADA, CUMPRASE.
Cuiabá-MT, 03 de Abril de 2023.
Vera Lúcia da Rocha Maquêa
Reitora-Presidente da FUNEMT

BOLETIM DE PESSOAL/UNEMAT/00184/2023 DE:
04/04/2023

O(A) Reitora-Presidente da FUNEMT no uso de suas atribuições que lhes são conferidas por lei,

Resolve: DEFERIR
Evento: LICENÇA P/ TRATAMENTO SAUDE/SEGURADO INSS/ATE 15 DIAS

Processo N.: UNEMAT-CAP-2023/15696
Nome: (321787/1) DANIEL DA SILVA SANTOS
Cargo/Função: (11905) AGENTE UNIVERSITARIO LC 321
Un. Adm: (205044) SUPERV DE IMPRENSA
A Partir de: 17/03/2023 Até31/03/2023

PUBLICADA, REGISTRADA, CUMPRASE.
Cuiabá-MT, 03 de Abril de 2023.
Vera Lúcia da Rocha Maquêa
Reitora-Presidente da FUNEMT

BOLETIM DE PESSOAL/UNEMAT/00185/2023 DE:
04/04/2023

O(A) Reitora-Presidente da FUNEMT no uso de suas atribuições que lhes são conferidas por lei,

Resolve: CONCEDER
Evento: LICENÇA P/ TRATAMENTO SAUDE/SEGURADO INSS

Processo N.: UNEMAT-PRO-2023/05020
Nome: (235725/28) FERNANDA DE SOUZA PEDROSO CAMPELO
Cargo/Função: (11802) PROFESSOR UNEMAT LC 534/2014
Un. Adm: (206563) FACUL DE CIENCIAS HUMANAS E LINGUAGEM
A Partir de: 30/03/2023 Até13/04/2023

Processo N.: UNEMAT-DIC-2023/18302
Nome: (265120/5) LIDIANE DA SILVA SOUZA
Cargo/Função: (11802) PROFESSOR UNEMAT LC 534/2014
Un. Adm: (206725) FACUL CIENCIAS SOCIAIS APLICADAS E DA LINGUAGEM
A Partir de: 29/03/2023 Até27/04/2023

PUBLICADA, REGISTRADA, CUMPRASE.
Cuiabá-MT, 03 de Abril de 2023.
Vera Lúcia da Rocha Maquêa
Reitora-Presidente da FUNEMT

BOLETIM DE PESSOAL/UNEMAT/00186/2023 DE:
04/04/2023

O(A) Reitora-Presidente da FUNEMT no uso de suas atribuições que lhes são conferidas por lei,

Resolve: DEFERIR
Evento: LICENCA PARA TRATAMENTO DE SAUDE

Processo N.:
Nome: (122734/2) FABYOLA COUTINHO GRANDE PARREIRA
Cargo/Função: (11905) AGENTE UNIVERSITARIO LC 321
Un. Adm: (207713) DIR DE UNID REGIONALIZADA ADMINISTRATIVA
A Partir de: 15/03/2023 Até28/04/2023

PUBLICADA, REGISTRADA, CUMPRASE.

Cuiabá-MT, 03 de Abril de 2023.
Vera Lúcia da Rocha Maquêa
Reitora-Presidente da FUNEMT

BOLETIM DE PESSOAL/UNEMAT/00187/2023 DE:
04/04/2023

O(A) Reitora-Presidente da FUNEMT no uso de suas atribuições que lhes são conferidas por lei,

Resolve: DEFERIR
Evento: LICENCA PREMIO - GOZO

Processo N.: UNEMAT-PRO-2023/04957
Nome: (138555/1) ROSELY APARECIDA ROMANELLI
Cargo/Função: (11802) PROFESSOR UNEMAT LC 534/2014
Quinquênio de Referência: 25/06/2017 Ate 24/06/2022
A Partir de: 25/07/2023 Até22/09/2023

Processo N.: UNEMAT-PRO-2023/05004
Nome: (111030/2) TANIA FERREIRA DE SOUZA LONGO
Cargo/Função: (11905) AGENTE UNIVERSITARIO LC 321
Quinquênio de Referência: 31/10/2015 Ate 30/10/2020
A Partir de: 01/04/2023 Até30/04/2023

Processo N.: UNEMAT-PRO-2023/04858
Nome: (122432/2) VIVIANE MARTINS
Cargo/Função: (11905) AGENTE UNIVERSITARIO LC 321
Quinquênio de Referência: 28/03/2010 Ate 27/03/2015
A Partir de: 01/06/2023 Até10/06/2023

PUBLICADA, REGISTRADA, CUMPRASE.

Cuiabá-MT, 03 de Abril de 2023.
Vera Lúcia da Rocha Maquêa
Reitora-Presidente da FUNEMT

BOLETIM DE PESSOAL/UNEMAT/00188/2023 DE:
04/04/2023

O(A) Reitora-Presidente da FUNEMT no uso de suas atribuições que lhes são conferidas por lei,

Resolve: RETIFICAR
Evento: LICENCA PREMIO - GOZO

Processo N.: UNEMAT-PRO-2023/04957
Nome: (138555/1) ROSELY APARECIDA ROMANELLI
Cargo/Função: (11802) PROFESSOR UNEMAT LC 534/2014
Quinquênio de Referência: 25/06/2017 Ate 24/06/2022
A Partir de: 05/06/2023 Até04/07/2023

PUBLICADA, REGISTRADA, CUMPRASE.

Cuiabá-MT, 03 de Abril de 2023.
Vera Lúcia da Rocha Maquêa
Reitora-Presidente da FUNEMT

BOLETIM DE PESSOAL/UNEMAT/00189/2023
04/04/2023

DE:

O(A) Reitora-Presidente da FUNEMT no uso de suas atribuições que lhes são conferidas por lei,

Resolve: DEFERIR
Evento: READAPTAÇÃO DE FUNÇÃOProcesso N.:
Nome: (27067/6) REGINA RICARDA DA SILVA DOS SANTOS
Un. Adm: (207535) SUPERV DE BIBLIOTECA
A Partir de: 29/03/2023 Até29/09/2023PUBLICADA, REGISTRADA, CUMPRÁ-SE.
Cuiabá-MT, 03 de Abril de 2023.
Vera Lúcia da Rocha Maquêa
Reitora-Presidente da FUNEMT**INDEA****INSTITUTO DE DEFESA AGROPECUÁRIA**BOLETIM DE PESSOAL/INDEA/00224/2023
04/04/2023

DE:

O(A) Presidente do INDEA no uso de suas atribuições que lhes são conferidas por lei,

Resolve: DEFERIR
Evento: LICENÇA PREMIO - GOZOProcesso N.: INDEAMT-CIN-2023/01630
Nome: (128883/1) MARISTELA BRITO VICENTE CORREA
Cargo/Função: (3870) FISCAL EST DEF AGRO E FLORESTAL L9070
Quinquênio de Referência: 21/02/2016 Ate 20/02/2021
A Partir de: 12/04/2023 Até26/04/2023Processo N.: INDEAMT-REQ-2023/00353
Nome: (252762/1) SIONE PONTES COSTA
Cargo/Função: (3874) AGENTE FISCAL EST DEF AGRO FLOR I L9070
Quinquênio de Referência: 20/01/2014 Ate 19/01/2019
A Partir de: 13/04/2023 Até22/04/2023Processo N.: INDEAMT-REQ-2023/00353
Nome: (252762/1) SIONE PONTES COSTA
Cargo/Função: (3874) AGENTE FISCAL EST DEF AGRO FLOR I L9070
Quinquênio de Referência: 20/01/2014 Ate 19/01/2019
A Partir de: 03/04/2023 Até12/04/2023PUBLICADA, REGISTRADA, CUMPRÁ-SE.
Cuiabá-MT, 03 de Abril de 2023.
Emanuele Gonçalves de Almeida
Presidente do INDEA**DETRAN****DEPARTAMENTO ESTADUAL DE TRÂNSITO**BOLETIM DE PESSOAL/DETRAN/00182/2023
04/04/2023

DE:

O(A) Presidente do DETRAN no uso de suas atribuições que lhes são conferidas por lei,

Resolve: DEFERIR
Evento: LICENÇA PARA TRATAMENTO DE SAUDE EM PESSOA DA FAMILIAProcesso N.:
Nome: (225407/1) LUIS VIRINO BATTISTI
Cargo/Função: (5430) AGENTE DO SERVICO DE TRANSITO LC 505/13
Un. Adm: (196401) POSTO ATEND GANHA TEMPO VARZEA GRANDE
A Partir de: 26/02/2023 Até12/03/2023PUBLICADA, REGISTRADA, CUMPRÁ-SE.
Cuiabá-MT, 03 de Abril de 2023.
Gustavo Reis Lobo de Vasconcelos
Presidente do DETRAN**MTPREV****MATO GROSSO PREVIDÊNCIA**BOLETIM DE PESSOAL/MT PREV/00036/2023
04/04/2023

DE:

O(A) Diretor Presidente MT PREV no uso de suas atribuições que lhes são conferidas por lei,

Resolve: DEFERIR
Evento: GOZO LICENÇA-PREMIO, JORNADA 50%Processo N.:
Nome: (243781/1) ALINE MEZZOMO VASCONCELOS
Cargo/Função: (5349) ANALISTA ADMINISTRATIVO L 10052
Quinquênio de Referência: 08/11/2017 Ate 07/11/2022
A Partir de: 03/04/2023 Ate 01/06/23PUBLICADA, REGISTRADA, CUMPRÁ-SE.
Cuiabá-MT, 03 de Abril de 2023.
Elliton Oliveira de Souza
Diretor Presidente MT PREV**O jeito mais fácil
de concorrer
a mais de 1000
prêmios por mês:
pede CPF na nota.**Quando você pede o CPF na nota, todo mundo ganha. Você ganha, porque concorre a mais de mil prêmios por mês. A instituição social que você escolher também ganha, porque outro prêmio é repassado a ela. E Mato Grosso inteiro ganha, porque tem mais recursos para investir na educação, saúde e segurança de todos. Garantir isso é muito fácil: **é só entrar no site, fazer cadastro e pedir o CPF na Nota MT.**nota.mt.gov.br

Antes de fazer seu cadastro, confira o regulamento completo no site.



LICITAÇÃO

GABINETE DE GOVERNO

Resultado de Licitação

O Pregoeiro Oficial da SEPLAG, designado pela Portaria Conjunta nº 07/2022/SEPLAG/CASACIVIL/GOVERNADORIA/MT, publicada no Diário Oficial do Estado de Mato Grosso em 15/02/2022, vem a Público divulgar o Resultado da Licitação na Modalidade Pregão Eletrônico 0001/2023/GOVERNADORIA, Processo Administrativo n.º 0000914/2022, o qual tem por objeto Aquisição de Workstations com seus respectivos monitores; aquisição de Monitores de Vídeo; aquisição de Notebooks; aquisição de Drone e aquisição de Câmera Fotográfica, conforme especificações e quantidades constantes deste Termo de Referência e seus anexos, para atender às necessidades do serviço de Inteligência do Gabinete Militar da Governadoria do Estado de Mato Grosso.

LOTE	EMPRESA CLASSIFICADA	UNIDADE	VALOR UNITARIO	VALOR TOTAL	SITUAÇÃO
1	PRIME INFO SOLUCOES EM TECNOLOGIA LTDA	02	R\$ 21.076,50	R\$ 42.153,00	HABILITADO
5	MEM TECNOLOGIA LTDA	01	R\$ 13.454,66	R\$ 13.454,66	HABILITADO

Cuiabá, 03 de abril de 2023.

Lauberto Ferreira da Conceição
Pregoeiro Oficial/SEPLAG

SECRETARIAS

SEPLAG

SECRETARIA DE ESTADO DE PLANEJAMENTO E GESTÃO

AVISO DE CONTINUIDADE DE LICITAÇÃO
PREGÃO ELETRÔNICO Nº 0004/2023/SEPLAG

Processo Administrativo nº 0006206/2022

O Pregoeiro Oficial da Secretaria de Estado de Planejamento e Gestão, vem a público informar que a sessão do **Pregão Eletrônico nº 0004/2023/SEPLAG**, cujo objeto é RP AQUISIÇÃO DE MATERIAL DE EXPEDIENTE PARA ATENDER OS ORGÃOS E ENTIDADES DO ESTADO DE MATO GROSSO, **terá continuidade no dia 05/04/2023, via sistema SIAG, a partir das 08h30min (horário de Cuiabá).**

Cuiabá-MT, 03 de abril de 2023.

LAUBERTO FERREIRA DA CONCEIÇÃO
Pregoeiro Oficial

SINFRA

SECRETARIA DE ESTADO DE INFRAESTRUTURA E LOGÍSTICA

Extrato do Primeiro Termo Aditivo nº 054/2022/01/01-SINFRA
Processo nº SINFRA-PRO-2022/04957.02.

Objeto: 1.1. O presente Termo Aditivo tem por objeto aditar ao prazo de vigência mais 12 (doze) meses, totalizando 24 (vinte e quatro) meses, com término previsto para 02/05/2024.

Assinatura: 03/04/2023.

PARTES: ORBENK ADMINISTRAÇÃO E SERVIÇOS LTDA, CNPJ: 79.283.065/0001-41 e a SECRETARIA DE ESTADO DE INFRAESTRUTURA E LOGÍSTICA - SINFRA CNPJ: 03.507.415/0022-79.

Extrato do Primeiro Termo Aditivo: 013/2021/01/01-SINFRA
Processo nº SINFRA-PRO-2022/15434.

Objeto: 1.1. O presente Termo Aditivo tem como objeto o REEQUILÍBRIO

ECONOMICO FINANCEIRO DE OLEO DIESEL, em conformidade com a NOTA TÉCNICA NTS49934222 fls. 1095/1132 e NOTA TÉCNICA Nº 019/2023/SUEF V/SINFRA-MT de fls. 2268/2269.

1.2. O valor do presente pleito é de R\$ 863.941,18 (oitocentos e sessenta e três mil, novecentos e quarenta e um reais e dezoito centavos), referente aos meses de maio/2021 a outubro/2021, e abril/2022 a setembro/2022 do IC 013/2021.

Assinatura: 03/04/2023.

PARTES: SEMEC SERVIÇOS DE ENGENHARIA E CONSTRUÇÕES LTDA, CNPJ: 15.062.243/0001-21 e a SECRETARIA DE ESTADO DE INFRAESTRUTURA E LOGÍSTICA - SINFRA CNPJ: 03.507.415/0022-79.

AVISO DE ABERTURA DE LICITAÇÃO

CONCORRÊNCIA PÚBLICA (LEI 8.666/93) - EDITAL n. 07/2023

Processo n.SINFRA-PRO-2022-11922- OBJETO: Contratação de empresa especializada em serviços na área de engenharia para execução da obra de implantação da pavimentação do pátio do Posto Fiscal da Serra do Cachimbo, localizado na rodovia BR-163/MT. **Lote:** ÚNICO. O Edital será disponibilizado no dia 04/04/2023, à partir das 14h00 (horário local), pelo endereço eletrônico www.sinfra.mt.gov.br, acessando o menu "serviços" e o submenu "licitações e editais". **Entrega das propostas:** Deverão ser entregues à Comissão Permanente de Licitação instituída pela Portaria n.044/2022/CGAB/SINFRA, publicada no DOE n.28.336, de 23/09/2022, página 111, na sessão pública do dia **04/05/2023, às 09h00min (horário local)**, na sala de Reuniões do 2º Andar, no prédio da SINFRA, localizado na Avenida Hélio Hermínio Ribeiro Torquato da Silva, s/n, Centro Político Administrativo, Cuiabá/MT. A sessão pública poderá ser acompanhada em tempo real através do canal da SINFRA no link: <https://www.youtube.com/channel/UCaDSkLVwea-9jkFp5C-M3ow>, ou pelo Portal da Transparência do Estado de Mato Grosso: <http://www.transparencia.mt.gov.br/sinfra>. Informações gerais: telefone nº. (65) 3613-0529 e-mail: cpl@sinfra.mt.gov.br

Cuiabá/MT, 03 de abril de 2023.

Marcelo de Oliveira e Silva
Secretário de Estado de Infraestrutura e Logística de Mato Grosso
SINFRA - MT

SEDUC

SECRETARIA DE ESTADO DE EDUCAÇÃO

AVISO DE CONTINUIDADE DA LICITAÇÃO - PREGÃO ELETRÔNICO
Nº 004/SEDUC - SEDUC-PRO-2022/120275

A SECRETARIA DE ESTADO DE EDUCAÇÃO, por intermédio do Secretário de Estado de Educação, torna público que o **Pregão Eletrônico nº 004/2023/SEDUC**, tendo por objeto "Aquisição futura e eventual de prestação de serviços referente a solução de conectividade em atendimento a Lei nº 14.351, de 25 de maio de 2022", terá a sua continuidade em sessão eletrônica através do Sistema de Aquisições Governamentais - SIAG na data de **05/04/2023 às 09h00Min.**

Torna-se indubitável que, conforme a área técnica, a Lei que fundamenta e que subsidia a Dotação Orçamentária, do referido processo é a Lei Federal nº 14.172 de junho de 2021, porém, informamos que a referida variante não influencia no envio de propostas. Dessarte, onde se lê "Lei nº 14.351, de 25 de maio de 2022" leia-se "Lei nº 14.172 de junho de 2021."

Cuiabá-MT, 03 de abril de 2023.

ALAN RESENDE PORTO
Secretário de Estado de Educação

EXTRATO DE TERMO DE CONTRATO Nº 061/2023

Fundamento Legal: Lei Federal nº 8.666/93, Decretos Estaduais n.º 8.199/2006; n.º 840/2017 e n.º 077/2019; Lei Estadual n.º 11.805, de 21 de junho de 2022, Lei Complementar n.º 123/2006 e alterações posteriores.

Origem: Concorrência Pública nº 030/20222 - SEDUC-PRO-2022/97031

Partes: SECRETARIA DE ESTADO DE EDUCAÇÃO - SEDUC e a empresa ESCAF CONSTRUÇÕES CIVIL E SERVIÇOS LTDA, inscrita no CNPJ/MF sob o nº 21.952.743/0001-31.

Objeto: Reforma geral e ampliação da Escola Estadual Porfíria Paula de Campos, localizada no município de Várzea Grande - MT.

Valor: R\$ 7.938.236,53 (Sete milhões, novecentos e trinta e oito mil, duzentos e trinta e seis reais e cinquenta e três centavos)

Fontes: 1.540.000

Empenhos: 14101.0006.23.002538-1

Dos Prazos:

Vigência: O período de vigência do contrato será de 540 (quinhentos e quarenta) dias, com início em **27/03/2023** e término em **17/09/2024**.

Execução: 450 (quatrocentos e cinquenta), dias consecutivos, com início a partir do dia da expedição da Ordem de Serviço.

Fiscais do Contrato: Viviane Pereira da Cunha, CPF: 017.896.801-31, RG 1855476-8 BM/MT, CAU: MT A122387-9 (Titular), Aluísio da Silva Almeida, CPF: 523.203.751-04, RG:5994179/SSP/MT, CREA: 12115-D/MT, (Titular) e Caroline Aparecida Ramos Alves CPF: 059.971.261-96, CPF:059.971.261-96 (Gestora do Contrato).

Cuiabá/MT, 27 de março de 2023.

ALAN RESENDE PORTO

SECRETARIA DE ESTADO DE EDUCAÇÃO

EXTRATO DO 1º TERMO DE ADITIVO AO CONTRATO Nº 032/2022 - DE PRORROGAÇÃO DE VIGÊNCIA E REAJUSTE DE PREÇOS

Origem: ADESÃO À ARP N 025/2021/SAELRV-MT - PREGÃO ELETRÔNICO 006/2021/SAAE

PROCESSO ADMINISTRATIVO SEDUC-PRO-2022/122104

Contratante: SECRETARIA DE ESTADO DE EDUCAÇÃO DE MATO GROSSO

Contratada: LOCALIZA VEÍCULOS ESPECIAIS SA. (CNPJ Nº 02.491.558/0001-42)

Objeto: O presente Contrato tem por objeto à "Contratação de pessoa jurídica para prestação de serviços de locação de veículos sem motorista, para atender as demandas da Secretaria de Estado de Educação".

Valor do Contrato antes do reajuste: R\$ 109.312,44 (cento e nove mil, trezentos e doze reais e quarenta e quatro centavos).

Valor do reajuste em face: O reajuste total calculado alcança o valor de R\$ 17.622,84 (dezessete mil, seiscentos e vinte e dois reais e oitenta e quatro centavos).

Valor do Contrato após reajuste: R\$ 126.935,28 (cento e vinte e seis mil, novecentos e trinta e cinco reais e vinte e oito centavos)

Prazo de Vigência: Fica prorrogada a vigência do presente contrato por 12 (doze) meses, contados a partir de **29/03/2023 até 28/03/2024**.

Fundamento Legal: inciso II do artigo 57 da Lei Federal nº 8.666/1993.

Gestor do Contrato: Adonezedek da Mota Silva- CPF: 869.405.201-63 - Mat: 131420

Fiscal de Contrato: Mikaelle Larissa Neves de Oliveira Freitas- CPF: 062.212.051-40 - Mat: 297042

Suplente de Fiscal: Walnil de Matos Barreto Filho - CPF: 208.870.781-68 - Mat: 47038

Cuiabá, 27 de março de 2023.

ALAN RESENDE PORTO

Secretário de Estado de educação

ADMINISTRAÇÃO INDIRETA

MTI

EMPRESA MATO-GROSSENSE DE TECNOLOGIA DA INFORMAÇÃO

**AVISO DE CONTINUIDADE DE SESSÃO
PREGÃO ELETRÔNICO Nº 026/2022/MTI**

O Pregoeiro Oficial da Secretaria de Estado de Planejamento e Gestão, designado pela Portaria Conjunta nº 007/2023/SEPLAG/MTI/MT de 08/02/2023 para o **Pregão Eletrônico nº. 026/2022/MTI/SEPLAG**, cujo objeto é o **Contratação de empresa especializada para a realização de serviços especializados na Lei Geral de Proteção de Dados. O serviço a ser prestado consiste na realização de duas fases, fase de diagnóstico e fase de implantação do Programa de Conformidade com a LGPD na MTI com a implementação do Sistema de Gestão de Privacidade e Segurança (SGPS), com vistas a alcançar a conformidade com a Lei Geral de Proteção de Dados.**, vem a público informar que o **pregão será reaberto no dia 05/04/2023 (quarta-feira) às 09h00min - horário de Cuiabá/Mato Grosso, para continuidade da sessão eletrônica.** Outrossim informamos que encontra-se disponível na área pública do Sistema de aquisições governamentais - SIAG, a diligencia e análise técnica realizada pelo órgão promotor da licitação.

Cuiabá-MT, 03 de abril de 2023.

Erick Petronius Lima Ribeiro
Pregoeiro Oficial/MTI/SEPLAG
(original assinado)

**RESULTADO DA LICITAÇÃO
PREGÃO ELETRÔNICO Nº 001/2023/MTI
Processo nº MTI-PRO-2022/02037**

A Pregoeira Oficial da Secretaria de Estado de Planejamento e Gestão, nomeado pela Portaria Conjunta nº 007/2023/SEPLAG/MTI-MT, publicada no Diário Oficial de 08/02/2023, vem a Público divulgar o Resultado da Licitação na Modalidade **Pregão Eletrônico 001/2023/MTI, Processo nº MTI-PRO-2022/02037**, o qual tem por objeto: **Contratação de empresa para aquisição e instalação de ar condicionado para atender a demanda da Empresa Mato-grossense de Tecnologia da Informação - MTI.**

LOTE 001						
ITEM	EMPRESA	QTDE	UND	VALOR UNITÁRIO OFERTADO R\$	VALOR TOTAL OFERTADO R\$	SITUAÇÃO
1	DIONIS MAIA PIRES	5	SV	R\$ 824,00	R\$ 4.120,00	ADJUDICADO
2	DIONIS MAIA PIRES	5	SV	R\$ 870,00	R\$ 4.350,00	ADJUDICADO
3	DIONIS MAIA PIRES	3	SV	R\$ 1.350,00	R\$ 4.050,00	ADJUDICADO
VALOR GLOBAL					R\$ 12.520,00	
LOTE 002						
ITEM	EMPRESA	QTDE	UND	VALOR UNITÁRIO OFERTADO R\$	VALOR TOTAL OFERTADO R\$	SITUAÇÃO
1	GO ATACADISTA LTDA	5	UN	R\$ 2.800,00	R\$ 14.000,00	ADJUDICADO
VALOR GLOBAL					R\$ 14.000,00	
LOTE 003						
ITEM	EMPRESA	QTDE	UND	VALOR UNITÁRIO OFERTADO R\$	VALOR TOTAL OFERTADO R\$	SITUAÇÃO
1	OLMIR IORIS E CIA LTDA	5	UN	R\$ 7.000,00	R\$ 35.000,00	ADJUDICADO
VALOR GLOBAL					R\$ 35.000,00	
LOTE 004						
ITEM	EMPRESA	QTDE	UND	VALOR UNITÁRIO OFERTADO R\$	VALOR TOTAL OFERTADO R\$	SITUAÇÃO
1	VALLE SOLUÇÕES TECNOLOGICAS E MOBILIÁRIO LTDA	3	UN	R\$ 13.500,00	R\$ 40.500,00	ADJUDICADO
VALOR GLOBAL					R\$ 40.500,00	

Cuiabá, 31 de março de 2023.

Narcilene Beatriz Antunes Bomfim
Pregoeira Oficial/SEPLAG/MTI
Portaria nº 007/2023/SEPLAG/MTI

MT PAR

MT PARTICIPAÇÕES E PROJETOS S.A.

PORTARIA Nº. 028/2023

O Presidente da MT Participações e Projetos S.A. - MT-PAR, no uso de suas atribuições legais,

RESOLVE:

Art. 1º Designar os servidores abaixo relacionados para exercerem a função de Fiscal Titular e Fiscal Substituto de Contrato.

CONTRATO Nº	CONTRATADA	FISCAL
004/2023/ MTPAR	SX TECNOLOGIA E SERVIÇOS CORPORATIVOS EIRELI CNPJ: 14.278.276/0001-40.	TITULAR: MATRICULA: EDNA ALEIXES MELLO PAES DE BARROS. MATRICULA: 1033 SUBSTITUTO: LUCIA RODRIGUES RONDON. MATRICULA: 1141
005/2023/ MTPAR	PRIME CONSULTORIA E ASSESSORIA EMPRESARIAL LTDA, CNPJ: 05.340.639/0001-30.	TITULAR: ANTÔNIO SANSÃO NEVES DE SOUZA. MATRICULA: 1212 SUBSTITUTO: AGENOR BERTOLDO RIBEIRO. MATRICULA: 1087
006/2023/ MTPAR	NACIONAL INDUSTRIA DE MOVEIS E COMERCIO LTDA., CNPJ: 19.165.753/0001-85.	TITULAR: CAMILA COSTA MANTOVANO. MATRICULA:1171. SUBSTITUTO:MARIANA VITÓRIA ALVES DE ARRUDA. MATRICULA: 1124.
007/2023/ MTPAR	NP TECNOLOGIA E GESTÃO DE DADOS LTDA	TITULAR: DANNER KENNEDY MAGALHÃES DE MATOS. MATRICULA: 1209. SUBSTITUTO: TAYNÁ RIBEIRO ALVES GUERRA ARAUJO. MATRICULA:1167.
008/2023/ MTPAR	OLMIR IORIS & CIA LTDA	TITULAR: CAMILA COSTA MANTOVANO. MATRICULA:1171. SUBSTITUTO:MARIANA VITÓRIA ALVES DE ARRUDA. MATRICULA: 1124.
009/2023/ MTPAR	PRIME CONSULTORIA E ASSESSORIA EMPRESARIAL LTDA	TITULAR: LAURO CÉSAR DE SOUZA MATRICULA: 1130 SUBSTITUTO: ROSANGELA PAES SILVA. MATRICULA:1070.

Art. 2º Os servidores ficam autorizados a praticar todos os atos necessários para garantir e regular a execução contratual e desenvolverão os trabalhos sem prejuízo de suas atribuições rotineiras.

Art. 3º Os procedimentos para fiscalização e acompanhamento de contratos estão disciplinados nos artigos 155 a 160 do Regulamento Interno de Licitações e Contratações da MT-PAR.

Art. 4º As disposições específicas acerca do controle e fiscalização da execução do objeto destes contratos são aquelas previstas no Termo de Referência que originou as contratações.

Art. 5º Esta portaria entrará em vigor na data da sua publicação, surtindo efeitos a partir do início da vigência dos contratos.

Cuiabá-MT, 03/04/2023

WENER SANTOS
Diretor Presidente
MT Participações e Projetos S.A - MT-PAR



- **Eu prometo que vou mudar, ele me disse.**

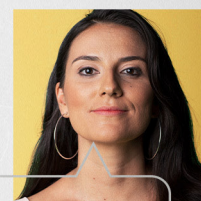

- **Eu espero que sim. Só não esperei para descobrir.**

Se você passa por isso ou conhece alguém que passa, não se cale. Precisamos conversar sobre violência doméstica e como superá-la.

NÃO CALE. FALE.



Violência contra a mulher é crime. Denuncie. Ligue **180**

PROCURADORIA GERAL DO ESTADO

PORTARIA N.º 20/PGE/2023

Designa Agente de Contratação nas modalidades de licitação e dispensa, nos moldes da Lei Federal n.º 14.133, de 01.04.2021.

O Procurador-Geral do Estado de Mato Grosso, no exercício das atribuições legais e considerando as disposições previstas na Lei n.º 8.666, de 21.06.1993, bem como a sistemática da Nova Lei de Licitações n.º 14.133, de 01.04.2021, combinado como os artigos 9.º e 10.º do Decreto Estadual n.º 1525/2022, para fins de atendimento à nova configuração do sistema aplic, e sistematizar as portarias dos agentes envolvidos com as aquisições da Procuradoria Geral do Estado de Mato Grosso,

Considerando a Portaria n.º 51/PGE/2022, publicada no diário oficial do dia 21.11.2022, que instituiu a Comissão Permanente de Licitação da Procuradoria Geral do Estado de Mato Grosso.

Considerando a Portaria Conjunta n.º 012/2023/SEPLAG/PGE/MT, publicada no diário oficial do dia 08.02.2023, que designa pregoeiro oficial da Secretaria de Estado de Planejamento e Gestão para presidir as sessões de Pregões Presenciais e Eletrônicos, promovidas pela Procuradoria Geral do Estado de Mato Grosso.

Considerando a Portaria n.º 009/PGE/2023, publicada no diário oficial do dia 09.03.2023, que designou servidores para compor a Equipe de Apoio às licitações nas modalidades Pregão Presencial e Eletrônico, promovida pela Procuradoria Geral do Estado de Mato Grosso.

RESOLVE,

Art. 1.º Indicar que, na forma do art. 8º do Decreto Estadual n.º 1.525/2022, os agentes responsáveis pela condução dos Pregões Presenciais e Eletrônicos da Procuradoria-Geral do Estado são os pregoeiros designados pela Portaria Conjunta n.º 012/2023/SEPLAG/PGE/MT:

a) LAUBERTO FERREIRA DA CONCEIÇÃO - Pregoeiro Oficial/SEPLAG/MT;

b) CAMILA FERNANDA ANTUNES - Pregoeiro Oficial/SEPLAG/MT (1.ª Substituta);
c) JOSÉ MÁRIO PEREIRA LEITE - Pregoeiro Oficial/SEPLAG/MT (2.º Substituto).

Art. 2.º Designar, na forma do art. 11 do Decreto Estadual n.º 1.525/2022, os agentes públicos a seguir para integrar a equipe de apoio responsável por auxiliar o agente de contratação, o pregoeiro ou a comissão de contratação na condução de todas as etapas dos processos licitatórios realizados pela Procuradoria-Geral do Estado:

a) 1.º membro: Juscileny Siqueira Campos Ferlete;
b) 2.º membro: Thais Saes Prado de Mello;
c) 3.º membro: Hoguecherli de Souza Pinho;
d) 4.º membro: Ismael Fernando Riboli.

Art. 3.º Designar, na forma do art. 3º do Decreto Estadual n.º 1.525/2022, os servidores efetivos a seguir para atuarem como agente de contratação nos procedimentos licitatórios e nas contratações diretas desta Procuradoria-Geral do Estado, ressalvado o disposto na Portaria Conjunta n.º 012/2023/SEPLAG/PGE/MT e no art. 1º desta Portaria::

a) Titular: Thais Saes Prado de Mello;
b) Substituta: Juscileny Siqueira Campos Ferlete

§ 1º Nos procedimentos em que funcionarem como agentes de contratação, os servidores indicados não poderão integrar a equipe de apoio, nem desempenhar qualquer das atividades indicadas no art. 5º, II do Decreto Estadual 1.525/2022.

Art. 4.º Fica revogada a Portaria 009/PGE/2023.

Art. 5º Esta portaria entra em vigor na data de sua publicação.

REGISTRE-SE, PUBLIQUE-SE, CUMPRE-SE
Procuradoria-Geral do Estado, Cuiabá, 30 de março de 2023.

FRANCISCO DE ASSIS DA SILVA LOPES
Procurador-Geral do Estado

DEFENSORIA PÚBLICA

PORTARIA N.º 412/2023/SDPG

A SEGUNDA SUBDEFENSORA PÚBLICA-GERAL DO ESTADO DE MATO GROSSO, no uso de suas atribuições legais e institucionais, conferidas pelo art. 14 - Seção I - A da Lei 146/2003 com redação modificada pela Lei Complementar 608/2018;

CONSIDERANDO o disposto na Lei n.º 647/2019, que acrescentou os art. 87-B e seguintes na Lei Complementar N.º 146, de 29 de dezembro de 2003 c/c a Portaria 0156/2020/DPG;

CONSIDERANDO a decisão proferida no procedimento n.º 20464/2023;

RESOLVE:

Art. 1º **DESIGNAR** o Defensor Público **LEANDRO PATERNOST DE FREITAS**, para atuar em substituição com acúmulo de função na **5ª Defensoria do Núcleo Cível de Rondonópolis**, no período de **04/04/2023 a 18/04/2023 - 15 (quinze) dias**;

Art. 2º **DESIGNAR** a Defensora Pública **BETHÂNIA MENESES DIAS** para atuar em substituição com acúmulo de função na **Defensoria Única do Núcleo de Dom Aquino**, no período de **04/04/2023 a 18/04/2023 - 15 (quinze) dias**;

Art. 3º Esta Portaria entra em vigor na data de sua publicação, revogando disposições contrárias.

Cuiabá/MT, 03 de abril de 2023.

MARIA CECÍLIA ALVES DA CUNHA
Segunda Subdefensora Pública-Geral do Estado de Mato Grosso

PORTARIA N.º 413/2023/SDPG

A SEGUNDA SUBDEFENSORA PÚBLICA-GERAL DO ESTADO DE MATO GROSSO, no uso de suas atribuições legais e institucionais, conferidas pelo art. 14 - Seção I - A da Lei 146/2003 com redação modificada pela Lei Complementar 608/2018;

CONSIDERANDO a decisão proferida no procedimento n.º 20773/2023;

RESOLVE:

Art. 1º **ALTERAR** a Escala de Plantão dos Defensores Públicos, Defensoras

Públicas e Assistentes Jurídicos do **Núcleo de Tangará da Serra**, conforme relacionado abaixo:

DATA	RESPONSÁVEL
17/07 a 21/07/2023	Dr. Renato Henrique Ferrarezi Assessora Jurídica: Karen Larissa Torres

Art. 2º Esta Portaria entra em vigor na data de sua publicação, revogando as disposições contrárias.

Cuiabá/MT, 03 de abril de 2023.

MARIA CECÍLIA ALVES DA CUNHA
Segunda Subdefensora Pública-Geral do Estado de Mato Grosso

PORTARIA N.º 414/2023/SDPG

A SEGUNDA SUBDEFENSORA PÚBLICA-GERAL DO ESTADO DE MATO GROSSO, no uso de suas atribuições legais e institucionais, conferidas pelo art. 14 - Seção I - A da Lei 146/2003 com redação modificada pela Lei Complementar 608/2018.

CONSIDERANDO a decisão proferida no procedimento n.º 20736/2023;

RESOLVE:

Art. 1º **AUTORIZAR** a atuação em **teletrabalho** aos integrantes do **Núcleo de Chapada dos Guimarães**, no período de **27/03/2023 a 31/03/2023**, em razão da falta de internet.

Art. 2º A presente portaria entra em vigor na data de sua publicação.

Cuiabá/MT, 03 de abril de 2023.

MARIA CECÍLIA ALVES DA CUNHA
Segunda Subdefensora Pública-Geral do Estado de Mato Grosso

PORTARIA Nº 415/2023/SDPG

A SEGUNDA SUBDEFENSORA PÚBLICA-GERAL DO ESTADO DE MATO GROSSO, no uso de suas atribuições legais e institucionais, conferidas pelo art. 14 - Seção I - A da Lei 146/2003 com redação modificada pela Lei Complementar 608/2018;

CONSIDERANDO a decisão proferida no procedimento nº 20722/2023;

RESOLVE:

Art. 1º DESIGNAR os Servidores Públicos da Assessoria de Imprensa para cobertura jornalística do projeto Ribeirinho Cidadão, conforme relacionado abaixo:

DATA	MUNICÍPIO	DESIGNADO(A)
11 e 12/04/2023	BARÃO DE MELGAÇO/MT	AMARILIS DA COSTA SILVA E FRANCA
		BRUNO CORDEIRO CIDADE
		ALEXANDRE HENRIQUE GUIMARÃES GONÇALVES
16 e 17/04/2023	SÃO PEDRO DE JOSELÂNDIA/MT	BARBARA ARGÔLO SOARES
		BRUNO CORDEIRO CIDADE
		MÁRCIA REGINA RODRIGUES DE OLIVEIRA

Art. 2º Esta Portaria entra em vigor na data de sua publicação, revogando disposições contrárias.

Cuiabá/MT, 03 de abril de 2023.

MARIA CECÍLIA ALVES DA CUNHA
Segunda Subdefensora Pública-Geral do Estado de Mato Grosso

PORTARIA Nº 416/2023/SDPG

A SEGUNDA SUBDEFENSORA PÚBLICA-GERAL DO ESTADO DE MATO GROSSO, no uso de suas atribuições legais e institucionais, conferidas pelo art. 14 - Seção I - A da Lei 146/2003 com redação modificada pela Lei Complementar 608/2018;

CONSIDERANDO a decisão proferida no procedimento nº 20657/2023;

RESOLVE:

Art. 1º DESIGNAR o Defensor Público do Estado de Mato Grosso que atuará como Coordenador do Núcleo de Alta Floresta, bem como o seu substituto, a partir do dia 05.04.2023, conforme tabela abaixo:

Função	Membro
Coordenador	MOACIR GONÇALVES NETO
Coordenador Substituto	VINICIUS FERRARIN HERNANDEZ

Art. 2º A presente Portaria entra em vigor na data de sua publicação, revogando as disposições contrárias, com efeitos a partir de 05 de abril de 2023.

Cuiabá/MT, 03 de abril de 2023.

MARIA CECÍLIA ALVES DA CUNHA
Segunda Subdefensora Pública-Geral do Estado de Mato Grosso

PORTARIA Nº 417/2023/SDPG

A SEGUNDA SUBDEFENSORA PÚBLICA-GERAL DO ESTADO DE MATO GROSSO, no uso de suas atribuições legais e institucionais, conferidas pelo art. 14 - Seção I - A da Lei 146/2003 com redação modificada pela Lei Complementar 608/2018;

RESOLVE:

Art. 1º CANCELAR 1 (um) dia de férias compensatórias do Defensor Público **FERNANDO CISCATO BASTOS**, matrícula 100699, que seria usufruída no dia 31/03/2023, já deferida anteriormente por meio da Portaria nº 297/2023/SDPG, publicada no Diário Oficial do Estado nº 28.455 do dia 13 de março de 2023, conforme procedimento nº 20422/2023

Art. 2º CONCEDER ao Servidor Público **JADER POMPEO DE ALBUQUERQUE**, matrícula 101133, usufruto de 11 (onze) dias de férias individuais, para serem usufruídas nos dias 10/04/2023 a 20/04/2023, referente ao período aquisitivo 2021/2022, conforme procedimento nº 20426/2023.

Art. 3º CONCEDER à Servidora Pública **BRENDA INACIO ARANTES**, matrícula 101004683, usufruto de 1 (um) dia de férias compensatórias, para serem usufruídas no dia 06/04/2023, referente ao plantão integrado, conforme código nº 009747.

Art. 4º CONCEDER à Servidora Pública **HELLEN CRISTINA DA SILVA FIGUEIREDO**, matrícula 101010, usufruto de 1 (um) dia de férias compensatórias, para serem usufruídas no dia 29/03/2023, referente ao plantão integrado, conforme código nº 009753.

Art. 5º CONCEDER ao Servidor Público **RAFAEL ALMEIDA MUNDIM**, matrícula 101003887, usufruto de 1 (um) dia de férias compensatórias, para serem usufruídas no dia 05/04/2023, referente ao plantão integrado, conforme código nº 009754.

Art. 6º CONCEDER à Servidora Pública **JESSICA DUARTE MAFFINI**, matrícula 101012, usufruto de 1 (um) dia de férias compensatórias, para serem usufruídas no dia 03/04/2023, referente ao plantão integrado, conforme código nº 009759.

Art. 7º CONCEDER à Servidora Pública **JESSICA DUARTE MAFFINI**, matrícula 101012, usufruto de 1 (um) dia de férias compensatórias, para serem usufruídas no dia 04/04/2023, referente ao plantão integrado, conforme código nº 009760.

Art. 8º CONCEDER à Servidora Pública **JESSICA DUARTE MAFFINI**, matrícula 101012, usufruto de 1 (um) dia de férias compensatórias, para ser usufruída no dia 05/04/2023, referente ao plantão integrado, conforme código nº 009761.

Art. 9º CONCEDER à Servidora Pública **JESSICA DUARTE MAFFINI**, matrícula 101012, usufruto de 1 (um) dia de férias compensatórias, para serem usufruídas no dia 31/03/2023, referente ao plantão integrado, conforme código nº 009762.

Art. 10. CONCEDER à Servidora Pública **DANIELE TEIXEIRA DE JESUS ZILIO**, matrícula 101104, usufruto de 1 (um) dia de férias compensatórias, para serem usufruídas no dia 29/03/2023, referente ao plantão integrado, conforme código nº 009763.

Art. 11. CONCEDER ao Servidor Público **RAFAEL MATTANA TESTA**, matrícula 100839, usufruto de 1 (um) dia de férias compensatória, para serem usufruídas no dia 31/03/2023, referente ao plantão integrado, conforme código nº 009764.

Art. 12. CONCEDER ao Servidor Público **WILLIAM MACEDO FRANÇA**, matrícula 100860, usufruto de 5 (cinco) dias de férias compensatórias, para serem usufruídas nos dias 24/04/2023 a 28/04/2023, referente ao serviço eleitoral, conforme código nº 009766.

Art. 13. CONCEDER ao Servidor Público **JOSE LUIS CAMPOS DEBONA**, matrícula 100893, usufruto de 2 (dois) dias de férias compensatórias, para serem usufruídas nos dias 30/03/2023 e 31/03/2023, referente ao plantão integrado, conforme código nº 009770.

Art. 14. CONCEDER à Servidora Pública **BRUNA RUFF REBELATTO**, matrícula 101004622, usufruto de 3 (três) dias de férias compensatórias, para serem usufruídas nos dias 03/04/2023 a 05/04/2023, referente ao plantão integrado, conforme código nº 009772.

Art. 15. CONCEDER à Servidora Pública **KARISSA KASSIA SILVA**, matrícula 101003831, usufruto de 3 (três) dias de férias compensatórias, para serem usufruídas nos dias 03/04/2023 a 05/04/2023, referente ao plantão integrado, conforme código nº 009774.

Art. 16. CONCEDER à Servidora Pública **NATHALIA MOREIRA MEDEIROS**, matrícula 101004776, usufruto de 3 (três) dias de férias compensatórias, para serem usufruídas nos dias 24/04/2023 a 26/04/2023, referente ao plantão integrado, conforme código nº 009775.

Art. 17. CONCEDER à Servidora Pública **NATHALIA MOREIRA MEDEIROS**, matrícula 101004776, usufruto de 1 (um) dia de férias compensatórias, para serem usufruídas no dia 20/04/2023, referente ao plantão integrado, conforme código nº 009776.

Art. 18. CONCEDER ao Servidor Público **RAFAEL ALMEIDA MUNDIM**, matrícula 101003887, usufruto de 15 (quinze) dias de férias individuais, para serem usufruídas nos dias 12/06/2023 a 26/06/2023, referente ao período aquisitivo 2021/2022, conforme código nº 009777.

Art. 19. CONCEDER à Servidora Pública **MARLUCE NUBIA BALDO DOS SANTOS MACULAN**, matrícula 101004051, usufruto de 15 (quinze) dias de férias individuais, para serem usufruídas nos dias 16/06/2023 a 30/06/2023, referente ao período aquisitivo 2022/2023, conforme código nº 009778.

Art. 20. CONCEDER ao Servidor Público **RAFAEL ALMEIDA MUNDIM**, matrícula 101003887, usufruto de 2 (dois) dias de férias compensatórias, para serem usufruídas nos dias 27/06/2023 e 28/06/2023, referente ao plantão integrado, conforme código nº 009779.

Art. 21. CONCEDER ao Servidor Público **RAFAEL ALMEIDA MUNDIM**, matrícula 101003887, usufruto de 2 (dois) dias de férias compensatórias, para serem usufruídas nos dias 29/06/2023 e 30/06/2023, referente ao plantão integrado, conforme código nº 009780.

Art. 22. CONCEDER ao Servidor Público **RAFAEL ALMEIDA MUNDIM**, matrícula 101003887, usufruto de 1 (um) dia de folga compensatória, para ser usufruída no dia 03/07/2023, referente ao plantão integrado, conforme código nº 009781.

Art. 23. CONCEDER à Servidora Pública **DANIELA BARBOSA REZENDE**, matrícula 101055, usufruto de 2 (dois) dias de férias compensatórias, para serem usufruídas nos dias 30/03/2023 e 31/03/2023, referente ao plantão integrado, conforme código nº 009783.

Art. 24. CONCEDER à Servidora Pública **DANIELA BARBOSA REZENDE**, matrícula 101055, usufruto de 2 (dois) dias de férias compensatórias, para serem usufruídas nos dias 30/03/2023 e 31/03/2023, referente ao plantão integrado, conforme código nº 009783. Ademais, ao Defensor Público Carlos Gomes Brandao, irá atuar em substituição plena, em acúmulo de funções.

Art. 25. CONCEDER ao Defensor Público **JULIANO BOTELHO DE ARAUJO**, matrícula 100349, usufruto de 3 (três) dias de férias compensatórias, para serem usufruídas nos dias 04/09/2023 a 06/09/2023, referente ao plantão integrado, conforme código 009749.

Art. 26. CONCEDER ao Defensor Público **JULIANO BOTELHO DE ARAUJO**, matrícula 100349, usufruto de 5 (cinco) dias de férias compensatórias, para serem usufruídas nos dias 12/06/2023 a 16/06/2023, referente ao plantão integrado, conforme código 009750.

Art. 27. CONCEDER à Defensora Pública **LUCIANA DECESARO**, matrícula 100095, usufruto de 1 (um) dia de férias compensatórias, para ser usufruída no dia 23/03/2023, referente ao plantão integrado, conforme código 009751.

Art. 28. CONCEDER ao Defensor Público **LUIZ AUGUSTO CAVALCANTI BRANDÃO**, matrícula 100751, usufruto de 20 (vinte) dias de férias individuais, para serem usufruídas nos dias 02/05/2023 a 21/05/2023, referente ao período aquisitivo 2022/2023, conforme código 009752. Ademais, o Defensor Público Thiago Almeida Morato Mendonça irá atuar em substituição com acúmulo de funções.

Art. 29. CONCEDER à Defensora Pública **TANIA LUZIA VIZEU FERNANDES**, matrícula 100582, usufruto de 1 (um) dia de férias compensatórias, para ser usufruída no dia 05/04/2023 referente ao plantão integrado, conforme código 009755.

Art. 30. CONCEDER à Defensora Pública **TANIA LUZIA VIZEU FERNANDES**, matrícula 100582, usufruto de 2 (dois) dias de férias compensatórias, para serem usufruídas nos dias 10/04/2023 a 11/04/2023, referente ao plantão integrado, conforme código 009756.

Art. 31. CONCEDER à Defensora Pública **GISELE CHIMATTI BERNA**, matrícula 100190, usufruto de 4 (quatro) dias de férias compensatórias, para serem usufruídas nos dias 17/04/2023 a 20/04/2023, referente ao plantão integrado, conforme código 009757.

Art. 32. CONCEDER à Defensora Pública **LUCIANA DECESARO**, matrícula 100095, usufruto de 1 (um) dia de férias compensatórias, para serem usufruídas no dia 24/03/2023, referente ao plantão integrado, conforme código 009758.

Art. 33. CONCEDER à Defensora Pública **JACQUELINE GEVIZIER RODRIGUES CISCATO**, matrícula 100520, usufruto de 1 (um) dia de férias compensatórias, para serem usufruídas no dia 31/03/2023, referente ao plantão integrado, conforme código 009767.

Art. 34. CONCEDER ao Defensor Público **CARLOS EDUARDO FREITAS DE SOUZA**, matrícula 100176, usufruto de 2 (dois) dias de férias compensatórias, para serem usufruídas nos dias 30/03/2023 a 31/03/2023, referente ao plantão integrado, conforme código 009768.

Art. 35. CONCEDER ao Defensor Público **CARLOS EDUARDO FREITAS DE SOUZA**, matrícula 100176, usufruto de 3 (três) dias de férias compensatórias, para serem usufruídas nos dias 03/04/2023 a 05/04/2023, referente ao plantão integrado, conforme código 009769.

Art. 36. CONCEDER ao Defensor Público **CLAUDIO APARECIDO SOUTO**, matrícula 100078, usufruto de 1 (um) dia de férias compensatórias, para ser usufruída no dia 24/07/2023, referente ao plantão integrado, conforme código 009771.

Art. 37. CONCEDER ao Defensor Público **FERNANDO ANTUNES SOUBHIA**, matrícula 100518, usufruto de 10 (dez) dias de férias individuais, para serem usufruídas nos dias 12/04/2023 a 21/04/2023, referente a 05 (cinco) dias do período aquisitivo 2016/2017 e 05 (cinco) dias do período aquisitivo 2017/2018, conforme código 009782. Ademais, o Defensor Público Jardel Mendonça Santana Marquez, irá atuar em substituição com acúmulo de funções.

Art. 38. CONCEDER ao Defensor Público **LEANDRO JESUS PIZARRO TORRANO**, matrícula 100356, usufruto de 3 (três) dias de férias compensatórias, para serem usufruídas nos dias 29/03/2023 a 31/03/2023, referente ao plantão integrado, conforme código 009793.

Art. 39. CONCEDER à Defensora Pública **SYNARA VIEIRA GUSMAO**, matrícula 100715, usufruto de 2 (dois) dias de férias compensatórias, para serem usufruídas nos dias 17/04/2023 e 18/04/2023, referente ao plantão integrado, conforme código 009796.

Art. 40. CONCEDER à Defensora Pública **SYNARA VIEIRA GUSMAO**, matrícula 100715, usufruto de 5 (cinco) dias de férias compensatórias, para serem usufruídas nos dias 10/04/2023 e 14/04/2023, referente ao plantão integrado, conforme código 009797.

Art. 41. CONCEDER à Defensora Pública **LUCIANA DECESARO**, matrícula 100095, usufruto de 1 (um) dia de férias compensatória, para serem usufruídas no dia 28/03/2023, referente ao plantão integrado, conforme código 009799.

Art. 42. CONCEDER à Defensora Pública **KELLY CHRISTINA VERAS OTACIO MONTEIRO**, matrícula 100210, usufruto de 10 (dez) dias de férias individuais, para serem usufruídas nos dias 10/07/2023 a 19/07/2023, referente ao período aquisitivo 2013/2014, conforme código 009726. Ademais, ao Defensor Público Carlos Gomes Brandao, irá atuar em substituição plena, em acúmulo de funções.

Cuiabá/MT, 03 de abril de 2023.

MARIA CECÍLIA ALVES DA CUNHA
Segunda Subdefensora Pública-Geral do Estado de Mato Grosso

PORTARIA 397/2023/SDPG

DESIGNAÇÃO DE ALTERAÇÃO DE FISCAL DO CONTRATO 052/2021/DPE/MT

Processo de Origem: 18913/2023.

Contratante: DEFENSORIA PÚBLICA DO ESTADO DO MATO GROSSO.
Contratada: DARLENE ALAIDES DOS SANTOS RIBEIRO MARQUES LTDA

NOVA XAVANTINA		
	Servidor(a)	Matrícula
Fiscal titular	Tiago Venicius Pereira Passos	101098
Fiscal Substituto	Gyulliana Gabriela de Lima Rizzardi	100687

Objeto Alteração do fiscal substituto do contrato nº 052/2021/DPE/MT, cujo objeto é a contratação de empresa especializada na prestação de serviço de recepcionista para atuar de segunda a sexta-feira, por um turno de 08 (oito) horas diárias e 40 (quarenta) horas semanais, para atender a Defensoria Pública do Estado de Mato Grosso no Núcleo de Nova Xavantina.

Data de Assinatura: 03/04/2023.

Fundamento Legal: Artigo 58, inciso III, c/c artigo 67 da Lei 8.666/93.

O descumprimento das atribuições acima poderá resultar em responsabilização civil, penal e administrativa. Esta Portaria entra em vigor na data de sua publicação, revogando as disposições contrárias.

(Original Assinado)

Dr. Rogério Borges Freitas
Primeiro Subdefensor Público Geral

Processo nº 14208/2022
Assunto: Pregão Eletrônico de nº 71/2022

HOMOLOGAÇÃO/RESULTADO DA LICITAÇÃO NA MODALIDADE PREGÃO ELETRÔNICO DE Nº 71/2022

A DEFENSORIA PÚBLICA DO ESTADO DE MATO GROSSO, mediante o seu Ordenador de Despesas, vem a público, **DIVULGAR O RESULTADO DE LICITAÇÃO NA MODALIDADE PREGÃO ELETRÔNICO Nº 071/2022/DPMT** - Processo n. 14208/2022, o qual tem por objeto a futura e eventual contratação de empresa especializada para prestação de Serviços Gerais de Limpeza, Conservação e Higienização, para atender as necessidades da Defensoria Pública do Estado de Mato Grosso, na Capital/ Várzea Grande e no interior.

EMPRESA: SAMMA SERVIÇOS LTDA CNPJ: 21.419.761/0001-52			
ITEM	PUG TCE	ESPECIFICAÇÃO	UND. M²
03	0005051	Prestação de serviços continuados de 01 (um) posto de serviços de limpeza, higienização e conservação predial para atuar de segunda a sexta-feira, por um turno de 06 (seis) horas diárias e 30 (trinta) horas semanais, para Defensoria Pública, núcleos do INTERIOR, sendo todos os encargos tributários, previdenciários, trabalhistas, vale-transporte, uniforme, seguro e todos os demais insumos necessários a execução dos serviços correrão às expensas da contratada	Imóveis a partir de 101m² até 250m
04	303898-0	Prestação de serviços continuados de 01 (um) posto de serviços de limpeza, higienização e conservação predial para atuar de segunda a sexta-feira, por um turno de 06 (seis) horas diárias e 30 (trinta) horas semanais, para Defensoria Pública, núcleos do CAPITAL, sendo todos os encargos tributários, previdenciários, trabalhistas, vale-transporte, uniforme, seguro e todos os demais insumos necessários a execução dos serviços correrão às expensas da contratada	Imóveis a partir de 101m² até 250m
05	0005051	Prestação de serviços continuados de 01 (um) posto de serviços de limpeza, higienização e conservação predial para atuar de segunda a sexta-feira, por um turno de 06 (seis) horas diárias e 30 (trinta) horas semanais, para Defensoria Pública, núcleos do INTERIOR, sendo todos os encargos tributários, previdenciários, trabalhistas, vale-transporte, uniforme, seguro e todos os demais insumos necessários a execução dos serviços correrão às expensas da contratada	Imóveis a partir de 251m² até 350m²
07	0005051	Prestação de serviços continuados de 01 (um) posto de serviços de limpeza, higienização e conservação predial para atuar de segunda a sexta-feira, por um turno de 06 (seis) horas diárias e 30 (trinta) horas semanais, para Defensoria Pública, núcleos do INTERIOR, sendo todos os encargos tributários, previdenciários, trabalhistas, vale-transporte, uniforme, seguro e todos os demais insumos necessários a execução dos serviços correrão às expensas da contratada.	Imóveis a partir de 351m² até 450m²
09	0005051	Prestação de serviços continuados de 01 (um) posto de serviços de limpeza, higienização e conservação predial para atuar de segunda a sexta-feira, por um turno de 06 (seis) horas diárias e 30 (trinta) horas semanais, para Defensoria Pública, núcleos do INTERIOR, sendo todos os encargos tributários, previdenciários, trabalhistas, vale-transporte, uniforme, seguro e todos os demais insumos necessários a execução dos serviços correrão às expensas da contratada	Imóveis a partir de 451m² até 550m²
11	0005051	Prestação de serviços continuados de 01 (um) posto de serviços de limpeza, higienização e conservação predial para atuar de segunda a sexta-feira, por um turno de 06 (seis) horas diárias e 30 (trinta) horas semanais, para Defensoria Pública, núcleos do INTERIOR, sendo todos os encargos tributários, previdenciários, trabalhistas, vale-transporte, uniforme, seguro e todos os demais insumos necessários a execução dos serviços correrão às expensas da contratada	Imóveis a partir de 551m² até 600m²

EMPRESA: LUPPA ADMINISTRADORA DE SERVIÇOS E REPRESENTAÇÕES COMERCIAIS LTDA CNPJ: 00.081.160/0001-02			
ITEM	PUG TCE	ESPECIFICAÇÃO	UND. M²
01	0005051	Prestação de serviços continuados de 01 (um) posto de serviços de limpeza, higienização e conservação predial para atuar de segunda a sexta-feira, por um turno de 06 (seis) horas diárias e 30 (trinta) horas semanais, para Defensoria Pública, núcleos do INTERIOR, sendo todos os encargos tributários, previdenciários, trabalhistas, vale-transporte, uniforme, seguro e todos os demais insumos necessários a execução dos serviços correrão às expensas da contratada.	Imóveis com até 100m²

12	303898-0	Prestação de serviços continuados de 01 (um) posto de serviços de limpeza, higienização e conservação predial para atuar de segunda a sexta-feira, por um turno de 06 (seis) horas diárias e 30 (trinta) horas semanais, para Defensoria Pública, núcleos do CAPITAL/VG, sendo todos os encargos tributários, previdenciários, trabalhistas, vale-transporte, uniforme, seguro e todos os demais insumos necessários a execução dos serviços correrão às expensas da contratada	Imóveis a partir de 551m² até 600m²
13	269183-3	Prestação de serviços continuados de 01 (um) posto de serviços de limpeza, higienização e conservação predial para atuar de segunda a sexta-feira, por um turno de 08 (oito) horas diárias e 40 (quarenta) horas semanais, para Defensoria Pública, núcleos do INTERIOR, sendo todos os encargos tributários, previdenciários, trabalhistas, vale-transporte, uniforme, seguro e todos os demais insumos necessários a execução dos serviços correrão às expensas da contratada	Imóveis a partir de 101m² até 400m²

EMPRESA: ATHIVA SERVICE PRESTADORA DE SERVIÇOS E CONSULTORIA LTDA CNPJ: 36.922.332/0001-70			
ITEM	PUG TCE	ESPECIFICAÇÃO	UND. M²
02	303898-0	Prestação de serviços continuados de 01 (um) posto de serviços de limpeza, higienização e conservação predial para atuar de segunda a sexta-feira, por um turno de 06 (seis) horas diárias e 30 (trinta) horas semanais, para Defensoria Pública, núcleos do CAPITAL, sendo todos os encargos tributários, previdenciários, trabalhistas, vale-transporte, uniforme, seguro e todos os demais insumos necessários a execução dos serviços correrão às expensas da contratada.	Imóveis com até 100m²
06	303898-0	Prestação de serviços continuados de 01 (um) posto de serviços de limpeza, higienização e conservação predial para atuar de segunda a sexta-feira, por um turno de 06 (seis) horas diárias e 30 (trinta) horas semanais, para Defensoria Pública, núcleos do CAPITAL, sendo todos os encargos tributários, previdenciários, trabalhistas, vale-transporte, uniforme, seguro e todos os demais insumos necessários a execução dos serviços correrão às expensas da contratada.	Imóveis a partir de 251m² até 350m²
10	303898-0	Prestação de serviços continuados de 01 (um) posto de serviços de limpeza, higienização e conservação predial para atuar de segunda a sexta-feira, por um turno de 06 (seis) horas diárias e 30 (trinta) horas semanais, para Defensoria Pública, núcleos do CAPITAL, sendo todos os encargos tributários, previdenciários, trabalhistas, vale-transporte, uniforme, seguro e todos os demais insumos necessários a execução dos serviços correrão às expensas da contratada	Imóveis a partir de 451m² até 550m²
14	269183-3	Prestação de serviços continuados de 01 (um) posto de serviços de limpeza, higienização e conservação predial para atuar de segunda a sexta-feira, por um turno de 08 (oito) horas diárias e 40 (quarenta) horas semanais, para Defensoria Pública, núcleos do CAPITAL/VG, sendo todos os encargos tributários, previdenciários, trabalhistas, vale-transporte, uniforme, seguro e todos os demais insumos necessários a execução dos serviços correrão às expensas da contratada.	Imóveis a partir de 101m² até 400m²
16	269183-3	Prestação de serviços continuados de 01 (um) posto de serviços de limpeza, higienização e conservação predial para atuar de segunda a sexta-feira, por um turno de 08 (oito) horas diárias e 40 (quarenta) horas semanais, para Defensoria Pública, núcleos do CAPITAL/VG, sendo todos os encargos tributários, previdenciários, trabalhistas, vale-transporte, uniforme, seguro e todos os demais insumos necessários a execução dos serviços correrão às expensas da contratada.	Imóveis a partir de 401² até 600m²

EMPRESA: COSTA OESTE SERVIÇOS LTDA CNPJ: 07.192.414/0001-09			
ITEM	PUG TCE	ESPECIFICAÇÃO	UND. M²
08	303898-0	Prestação de serviços continuados de 01 (um) posto de serviços de limpeza, higienização e conservação predial para atuar de segunda a sexta-feira, por um turno de 06 (seis) horas diárias e 30 (trinta) horas semanais, para Defensoria Pública, núcleos do CAPITAL, sendo todos os encargos tributários, previdenciários, trabalhistas, vale-transporte, uniforme, seguro e todos os demais insumos necessários a execução dos serviços correrão às expensas da contratada.	Imóveis a partir de 351m² até 450m²

EMPRESA: MILLENIUM TERCEIRIZADA LTDA CNPJ: 11.539.025/0001-84			
ITEM	PUG TCE	ESPECIFICAÇÃO	UND. M²
15	269183-3	Prestação de serviços continuados de 01 (um) posto de serviços de limpeza, higienização e conservação predial para atuar de segunda a sexta-feira, por um turno de 08 (oito) horas diárias e 40 (quarenta) horas semanais, para Defensoria Pública, núcleos do INTERIOR, sendo todos os encargos tributários, previdenciários, trabalhistas, vale-transporte, uniforme, seguro e todos os demais insumos necessários a execução dos serviços correrão às expensas da contratada.	Imóveis a partir de 401² até 600m²

Todas as informações do Pregão podem ser localizadas no Sítio da Defensoria Pública do Estado: www.defensoriapublica.mt.gov.br. Para acesso integral dessa e outras licitações: https://www.gp.srv.br/transparencia_dpem/servlet/home_portal_v2?1

Cuiabá/MT, 03 de abril de 2023.

**ROGÉRIO BORGES FREITAS
PRIMEIRO SUBDEFENSOR PÚBLICO-GERAL**

EXTRATO DA ATA DE REGISTRO DE PREÇOS Nº 018/2023/DP/MT

Gestora da Ata: DEFENSORIA PÚBLICA DO ESTADO DE MATO GROSSO.

Adjudicatário: LUPPA ADMINISTRADORA DE SERVIÇOS E REPRESENTAÇÕES COMERCIAIS LTDA

Objeto: registro de preços para futura e eventual contratação de empresa especializada para prestação de serviços gerais de limpeza, conservação e higienização, para atender as necessidades da defensoria pública do estado de mato grosso, na capital/várzea grande.

Fundamento Legal: Licitação na Modalidade Pregão Eletrônico nº 071/2022/DP/MT, Lei Federal 10.520/2002, Lei Federal nº 8.666/93, Decreto Federal nº 10.024/2019, Decreto Estadual nº 840/2017 e Processo nº 14208/2022.

Vigência: 12 (doze) meses.

Assinam: Primeiro Subdefensor Público-Geral e Ordenador de Despesa - Dr. Rogerio Borges Freitas, Empresa - LUPPA ADMINISTRADORA DE SERVIÇOS E REPRESENTAÇÕES COMERCIAIS LTDA - Representante Legal - Flavia Mesquita Gonçalves.

EXTRATO DA ATA DE REGISTRO DE PREÇOS Nº 020/2023/DP/MT

Gestora da Ata: DEFENSORIA PÚBLICA DO ESTADO DE MATO GROSSO.

Adjudicatário: SAMMA SERVICOS LTDA.

Objeto: registro de preços para futura e eventual contratação de empresa especializada para prestação de serviços gerais de limpeza, conservação e higienização, para atender as necessidades da defensoria pública do estado de mato grosso, na capital/várzea grande.

Fundamento Legal: Licitação na Modalidade Pregão Eletrônico nº 071/2022/DP/MT, Lei Federal 10.520/2002, Lei Federal nº 8.666/93, Decreto Federal nº 10.024/2019, Decreto Estadual nº 840/2017 e Processo nº 14208/2022.

Vigência: 12 (doze) meses.

Assinam: Primeiro Subdefensor Público-Geral e Ordenador de Despesa - Dr. Rogerio Borges Freitas, Empresa - SAMMA SERVICOS LTDA - Representante Legal - Valquíria Borges De Campos.

EXTRATO DA ATA DE REGISTRO DE PREÇOS Nº 021/2023/DP/MT

Gestora da Ata: DEFENSORIA PÚBLICA DO ESTADO DE MATO GROSSO.

Adjudicatário: SAMMA SERVICOS LTDA.

Objeto: registro de preços para futura e eventual contratação de empresa especializada para prestação de serviços gerais de limpeza, conservação e higienização, para atender as necessidades da defensoria pública do estado de mato grosso, na capital/várzea grande.

Fundamento Legal: Licitação na Modalidade Pregão Eletrônico nº 071/2022/DP/MT, Lei Federal 10.520/2002, Lei Federal nº 8.666/93, Decreto Federal nº 10.024/2019, Decreto Estadual nº 840/2017 e Processo nº 14208/2022.

Vigência: 12 (doze) meses.

Assinam: Primeiro Subdefensor Público-Geral e Ordenador de Despesa - Dr. Rogerio Borges Freitas, Empresa - SAMMA SERVICOS LTDA - Representante Legal - Fabiano Firminio

EXTRATO DA ATA DE REGISTRO DE PREÇOS Nº 022/2023/DP/MT

Gestora da Ata: DEFENSORIA PÚBLICA DO ESTADO DE MATO GROSSO.

Adjudicatário: ATHIVA SERVICE PRESTADORA DE SERVICOS E CONSULTORIA LTDA

Objeto: registro de preços para futura e eventual contratação de empresa especializada para prestação de serviços gerais de limpeza, conservação e higienização, para atender as necessidades da defensoria pública do estado de mato grosso, na capital/várzea grande.

Fundamento Legal: Licitação na Modalidade Pregão Eletrônico nº 071/2022/DP/MT, Lei Federal 10.520/2002, Lei Federal nº 8.666/93, Decreto Federal nº 10.024/2019, Decreto Estadual nº 840/2017 e Processo nº 14208/2022.

Vigência: 12 (doze) meses.

Assinam: Primeiro Subdefensor Público-Geral e Ordenador de Despesa - Dr. Rogerio Borges Freitas, Empresa - ATHIVA SERVICE PRESTADORA DE SERVICOS E CONSULTORIA LTDA - Representante Legal - Eloiza Pinho Da Silva.

EXTRATO DA ATA DE REGISTRO DE PREÇOS Nº 019/2023/DP/MT

Gestora da Ata: DEFENSORIA PÚBLICA DO ESTADO DE MATO GROSSO.

Adjudicatário: COSTA OESTE SERVICOS LTDA.

Objeto: registro de preços para futura e eventual contratação de empresa especializada para prestação de serviços gerais de limpeza, conservação e higienização, para atender as necessidades da defensoria pública do estado de mato grosso, na capital/várzea grande.

Fundamento Legal: Licitação na Modalidade Pregão Eletrônico nº 071/2022/DP/MT, Lei Federal 10.520/2002, Lei Federal nº 8.666/93, Decreto Federal nº 10.024/2019, Decreto Estadual nº 840/2017 e Processo nº 14208/2022.

Vigência: 12 (doze) meses.

Assinam: Primeiro Subdefensor Público-Geral e Ordenador de Despesa - Dr. Rogerio Borges Freitas, Empresa - COSTA OESTE SERVICOS LTDA - Representante Legal - Vanderlei Tomas

PODER EXECUTIVO MUNICIPAL

PREFEITURA MUNICIPAL DE ALTA FLORESTA

TERMO DE RATIFICAÇÃO INEXIGIBILIDADE/CHAMADA PÚBLICA Nº 001/2023

A Prefeitura Municipal de Alta Floresta/MT, comunica que, em despacho proferido no Processo de Inexigibilidade de Licitação - CREDENCIAMENTO Nº 001/2023, o Sr. Valdemar Gamba, Prefeito Municipal, reconheceu ser inexigível a licitação objetivando o Credenciamento para **Seleção de empresa do ramo da construção civil para apresentar junto à Caixa Econômica Federal proposta para elaboração de projetos e construção de no mínimo 213 (duzentos e treze) unidades habitacionais residenciais de interesse social no âmbito do Programa Casa Verde e Amarela ou do que vier a substituí-lo - PCVA, CREDENCIANDO a Empresa GRM CONSTRUTORA E INCORPORADORA LTDA, inscrita no CNPJ nº. 32.187.187/0001-70.p**

Alta Floresta/MT, em 30 de março de 2023.

Valdemar Gamba
Prefeito Municipal

PREFEITURA MUNICIPAL DE ALTO GARÇAS

AVISO DE SUSPENSÃO LICITAÇÃO Pregão Eletrônico Nº 008/2023

A Prefeitura Municipal de Alto Garças - MT através da Presidente da Comissão Permanente de Licitações e Equipe de Apoio, torna Público aos interessados, que licitação na modalidade Pregão Eletrônico nº 008/2023 - Tipo Menor Preço por item, que tem por objeto a **REGISTRO DE PREÇO PARA FUTURA E EVENTUAL AQUISIÇÃO DE MATERIAL DE EXPEDIENTE, PLASTIFICADORA - PORTATIL FIM DE ATENDER A DEMANDA DA PREFEITURA MUNICIPAL DE ALTO GARÇAS**, de acordo com o Termo de Referência e demais condições estabelecidas no Edital e seus anexos, está SUSPENSA para retificação do Edital. Alto Garças - MT, 03 de abril de 2023. Michele Moraes Amorim Schaefer- Pregoeira Oficial.

AVISO DE RETIFICAÇÃO DE EDITAL TOMADA DE PREÇOS Nº 002/2023 PROCESSO LICITATÓRIO 030/2023

A Prefeitura Municipal de Alto Garças - MT, através da Comissão Permanente de Licitações, informa que o Edital do Processo licitatório 036/2023, modalidade Tomada de Preços 002/2023, cujo objeto é **CONTRATAÇÃO DE EMPRESA ESPECIALIZADA PARA A OBRA REFORMA DO CAMPO DO COMPLEXO ESPORTIVO DIANARY RIBEIRO - ETAPA I, RECURSO PRÓPRIO, CONFORME PROJETO EXECUTIVO, MEMORIAL DESCRITIVO E PLANILHA ORÇAMENTÁRIA EM ANEXO, PARA ATENDER ÀS NECESSIDADES DA PREFEITURA MUNICIPAL DE ALTO GARÇAS-MT, fica RETIFICADO e acontecerá no dia 27 de abril de 2023, às 08:30h(MT)**. Os Interessados também poderão obter informações através do e-mail compras@altogarcas.mt.gov.br, pelo site <https://www.altogarcas.mt.gov.br> e telefone (66) 3471 - 2450/3471 - 1155. Alto Garças - MT, 03 de abril de 2023. Michele Moraes Amorim Schaefer - Presidente da Comissão Permanente de Licitação.

PREFEITURA MUNICIPAL DE BRASNORTE

Imposto sobre a Propriedade Territorial Rural (ITR) Delegação de Atribuição - Lei nº11.250, de 27 de dezembro de 2005 - EC nº42/2003 MUNICÍPIO - BRASNORTE - MT EDITAL DE INTIMAÇÃO FISCAL Nº 00006, de 03 de Abril de 2023.

Intima o(s) sujeito(s) passivo(s) que menciona para comparecimento no local citado para tratar de assunto do seu interesse. O Titular do Órgão da Administração Tributária Municipal responsável pelo ITR, nos termos do artigo 23, § 1º, inciso II, do Decreto nº 70.235/72, com redação dada pelas Leis nº 11.941/2009 e nº 11.196/2005, e tendo em vista o disposto na Lei nº 11.250/2005, INTIMA o[s] sujeito[s] passivo[s] abaixo relacionado [s], a comparecer[em], em dia útil, no horário normal de atendimento, à sede da administração tributária deste município para tomar ciência do[s] Termo[s] de Intimação Fiscal [ITR] a seguir identificado[s]. Em caso de não comparecimento do sujeito passivo ou seu representante legal, considerar-se-á feita a intimação no 15º [décimo quinto] dia após a publicação deste Edital.

Sujeito(s) Passivo(s)		
Nome Completo / Razão Social	CPF/CNPJ	Termo de Intimação Fiscal (ITR)
DORIVAL CARVALHO FILHO	397.136.609-00	9873/00109/2023
ERMES PASQUALOTTO	019.993.110-00	9873/00126/2023
ARLEI IVETE NEUMANN	314.204.430-20	9873/00132/2023
LUIZ FERNANDO ZENI	797.355.091-72	9873/00176/2023
ALEXANDRE GARCIA	265.772.608-93	9873/00177/2023
ADALBERTO TIRLONI	964.583.561-53	9873/00181/2023
VALMIR RODRIGUES AQUINO	009.430.928-09	9873/00188/2023
MOISES LIMA DA SILVA	926.060.831-72	9873/00193/2023
MOISES LIMA DA SILVA	926.060.831-72	9873/00194/2023
TATIANY FRANCA ZIMPEL	035.754.811-64	9873/00197/2023
SIRO IVO CIMA	118.327.549-87	9873/00199/2023

Titular do Órgão da Administração Tributária Municipal responsável pelo ITR	
Nome: DORIVAL DIAS	Matrícula: 00000878
Cargo: Fiscal Tributário de Obras e Postura / 375	Assinatura:

Data de afixação: Data de desafixação: 03/04/2023. 18/04/2023

ASPLEMAT Publicações 65 3365-0800

AVISO DE LICITAÇÃO PREGÃO ELETRÔNICO Nº 003/2023 - SRP

A PREFEITURA MUNICIPAL DE BRASNORTE, MATO GROSSO, através da comissão nomeada pela portaria nº 121/2023 torna público, para conhecimento dos interessados, que fará realizar no dia 18/04/2023 as 15:00H (**Horário de Brasília**), Licitação na modalidade **Pregão Eletrônico com SRP nº 003/2023**, no Tipo **"MENOR PREÇO POR ITEM"**, modo aberto, plataforma Licitanet, com o objeto "Registro de Preços para contratação de empresa capaz de atender os serviços de passagem rodoviária intermunicipal e entrega de envelope para atender os interesses da Prefeitura Municipal de Brasnorte-MT." Maiores informações poderão ser obtidas junto ao departamento de licitação, no Paço Municipal, sito a Rua Curitiba nº 1080, pelo telefone: 066 3592-3206, site: <http://200.199.196.35:8007/portaltransparencia/licitacoes> e e-mail: licitacao@brasnorte.mt.gov.br.

Brasnorte - MT, 03 de abril de 2023.

DAVID EDUARDO CAERON MAGRINI
Pregoeiro.

ASPLEMAT Publicações (65) 3365-0800

PREFEITURA MUNICIPAL DE CÁCERES

AVISO DE EDITAL - TOMADA DE PREÇOS Nº 02/2023

O MUNICÍPIO DE CÁCERES, Estado de Mato Grosso por intermédio da Comissão Permanente de Licitação - CPL torna público, a realização de licitação na modalidade **TOMADA DE PREÇO**, do tipo **MENOR PREÇO GLOBAL** objetivando a Contratação de empresa especializada em Arqueologia para atendimento ao TERMO DE REFERÊNCIA ESPECÍFICO - TRE Nº 33 / IPHAN-MT e FORMALIZAÇÃO DE TERMO DE CONVÊNIO COM INSTITUIÇÃO ESPECIALIZADA EM SALVAGUARDA DE VESTÍGIOS ARQUEOLÓGICOS PARA ATENDIMENTO DO TERMO DE REFERÊNCIA ESPECÍFICO DO IPHAN - TRE Nº 33 / IPHAN-MT; adotando o regime de execução de empreitada por preço global, e seguindo os dispositivos da Lei 8666/1993, para obra de Revitalização da Praça Municipal Duque de Caxias, no município de Cáceres - MT, localizada à Rua Comandante Balduino, Centro Histórico de Cáceres, com área total aproximada de 7.286,44 m², no município de Cáceres.

Estimativa do Valor: R\$ 119.098,00 (Recursos próprios do município).

Realização: 20 de abril de 2023 às 08:00 horas, Horário de Cuiabá-MT

Observação: O Edital e seus anexos poderão ser obtidos na Avenida Brasil nº 119 - C.O.C. - Jardim Celeste, CEP: 78210-906 - Cáceres-MT, ou através do portal <http://www.caceres.mt.gov.br/licitacao/>. As despesas oriundas com fotocópias e outros serviços ficam por conta da empresa solicitante.

Prefeitura de Cáceres, 03 de abril de 2023.

ALICE DE FATIMA GONZAGA ARAUJO
Presidente da Comissão Permanente de Licitação
Portaria 384/2022

PREFEITURA MUNICIPAL DE CAMPINÁPOLIS

AVISO DE RETIFICAÇÃO
PREGÃO ELETRÔNICO Nº 003/2023.

A PREFEITURA MUNICIPAL DE CAMPINÁPOLIS, ESTADO DE MATO GROSSO, por meio de sua pregoeira substituta, mediante o edital do Pregão Eletrônico Nº 03/2023 cujo objeto é a contratação de empresa do ramo de engenharia para estudos geotécnicos, observadas as especificações contidas no anexo I - termo de referência, em face da modificação extremamente necessária, vem por meio deste, informar a RETIFICAÇÃO DO EDITAL nos itens: Anexo I- termo de referência, cláusula sétima anexo IV- Minuta de contrato. Edital completo no site www.campinapolis.mt.gov.br. E www.licitanet.com.br. Fone: (66) 3437-1992.

Prefeitura de Campinápolis - MT, 31 de Março de 2023.
ASPLEMAT Publicações (65) 3365-0800

PREFEITURA MUNICIPAL DE CAMPO NOVO DO PARECIS

DISPENSA DE LICITAÇÃO 012/2023

CONTRATANTE: Prefeitura Municipal de Campo Novo do Parecis/MT. FORNECEDOR: HIDROQUERENCIA ASSESSORIA AMBIENTAL LTDA. CNPJ: 41.298.366/0001-76. OBJETO: A dispensa de licitação tem como objeto a contratação de empresa especializada em prestação de serviços de perfuração de poços para investigação de solo, nível freático e análise ambiental dos cemitérios municipais dos bairros Boa Esperança e Jardim das Palmeiras. DO FUNDAMENTO LEGAL: art. 24, inciso I da Lei nº 8.666/93. VALOR TOTAL: R\$ 29.100,00 (vinte e nove mil e cem reais).

DISPENSA DE LICITAÇÃO 013/2023

CONTRATANTE: Prefeitura Municipal de Campo Novo do Parecis/MT. FORNECEDOR: D'LUX PROJETO E CONSULTORIAS LTDA. CNPJ: 42.009.333/0001-21. OBJETO: Dispensa de licitação para contratação de empresa especializada em serviços de engenharia com a finalidade de elaborar projeto para atendimento dos requisitos previstos no Programa MT Iluminado. DO FUNDAMENTO LEGAL: art. 24, inciso I da Lei nº 8.666/93. VALOR TOTAL: R\$ 18.750,00 (dezoito mil setecentos e cinquenta reais).

AVISO DE LICITAÇÃO
EDITAL DE TOMADA DE PREÇOS 003/2023

ABERTURA: 25 de abril de 2023. INÍCIO DA SESSÃO: 25 de abril às 08h15min. OBJETO: Contratação de empresa de engenharia para conclusão da construção do Laboratório e Farmácia Municipal. LOCAL DA REALIZAÇÃO DO CERTAME: Sala de Licitações do Paço Municipal Euclides Horst, Av. Mato Grosso 66NE, Campo Novo do Parecis MT. Maiores informações poderão ser obtidas junto a Divisão de Licitações, no Paço Municipal Euclides Horst, ou pelo telefone 65 3382 5108, o edital na íntegra poderá ser retirado pelo site: www.camponovodoparecis.mt.gov.br

Leandro Nery Varaschin - Presidente da Comissão de Licitações

AVISO DE LICITAÇÃO
EDITAL DE PREGÃO PRESENCIAL RP 008/2023

ABERTURA: 19 de abril de 2023. CREDENCIAMENTO: a partir das 14h00min. INÍCIO DA SESSÃO: 19 de abril às 14h15min. OBJETO: REGISTRO DE PREÇO para futura e eventual contratação de empresa especializada no fornecimento de grama sintética com instalação para implantação de campo de futebol no município de Campo Novo do Parecis conforme necessidade da Secretaria Municipal de Esportes e Lazer. LOCAL DA REALIZAÇÃO DO CERTAME: Sala de Reuniões dos Conselhos, localizada na Av. Mato Grosso, 206NE, centro, Campo Novo do Parecis - MT. Maiores informações poderão ser obtidas junto a Divisão de Licitações, no Paço Municipal Euclides Horst, ou pelo telefone 65 3382 5100 / 5108, o edital na íntegra poderá ser retirado pelo site: www.camponovodoparecis.mt.gov.br

Campo Novo do Parecis-MT, 03 de abril de 2022.

Leandro Nery Varaschin - Pregoeiro

AVISO DE RESULTADO
PREGÃO ELETRÔNICO 021/2023

A PREFEITURA MUNICIPAL DE CAMPO NOVO DO PARECIS, através do seu Pregoeiro, torna público para conhecimento dos interessados que na licitação com modalidade PREGÃO ELETRÔNICO 021/2023, destinado a REGISTRO DE PREÇOS para futura e eventual aquisição de gêneros alimentícios para atender as necessidades da Merenda Escolar, teve como vencedora a empresa: L. M. CUSTODIO COMERCIO DE ALIMENTOS - ME, com o valor total de R\$ R\$ 61.651,10 (sessenta e um mil e seiscentos e cinquenta e um reais e dez centavos).

Campo Novo do Parecis-MT, 03 de abril de 2023.

Leandro Nery Varaschin - Pregoeiro

K3 Publicações em Jornais - k3publicacao@gmail.com

PREFEITURA MUNICIPAL DE CAMPO VERDE

AVISO DE PREGÃO ELETRÔNICO Nº 038/2023
II CHAMADA

A Prefeitura Municipal de Campo Verde, através da Comissão de Licitação, torna público O REGISTRO DE PREÇOS PARA FUTURA E EVENTUAL AQUISIÇÃO DE VEÍCULOS SESSÃO PÚBLICA PARA ABERTURA DA PROPOSTA E DISPUTA DE LANCES: dia 17 de ABRIL de 2023, hora: 09h30min (Horário de Brasília - DF), Site: www.licitanet.com.br . LOCAL, DIAS E HORÁRIOS PARA LEITURA OU OBTENÇÃO DESTE EDITAL: dias - segunda e sexta-feira (em dias de expediente), Horários - das 07:00 horas às 11:00 horas / 13:00 horas às 17:00 horas (Horário do Mato Grosso). LOCAL: Praça dos Três Poderes, nº 03 - Campo Real II - Campo Verde - MT (sala de licitações). RETIRADA DE EDITAIS PELA INTERNET: Retire o edital acessando a página: www.campoverde.mt.gov.br , local "Compras Públicas". Quando da retirada do edital, enviar recibo à Prefeitura de Campo Verde, via e-mail: compras@campoverde.mt.gov.br , conforme modelo do Anexo VIII deste edital, para eventuais informações aos interessados, quando necessário. Campo Verde - MT, 03 de abril de 2023.

HÉLIDA B. M. P. HUBNER
Pregoeira

AVISO DA TOMADA DE PREÇOS N. 004/2023
NOVA DATA

A Prefeitura Municipal de Campo Verde, através da Comissão Permanente de Licitação, torna público a CONTRATAÇÃO DE EMPRESA PARA REFORMA E AMPLIAÇÃO DO PARQUE RECANTO DOS PÁSSAROS na modalidade TOMADA DE PREÇOS Nº 004/2023, a realizar no dia 24 de abril de 2023 as 8 horas, retirada do edital e seus anexos favor solicitar no e-mail: compras@campoverde.mt.gov.br . Em conformidade com a legislação vigente. Campo Verde - MT, 03 de abril de 2023.

Hélida B. M. P. Hubner

Presidente da Comissão Permanente de Licitação

PREFEITURA MUNICIPAL DE CANARANA

PREFEITURA MUNICIPAL DE CANARANA
AVISO DE LICITAÇÃO PREGÃO ELETRONICO Nº 008/2023 REGISTRO DE PREÇOS

A Prefeitura Municipal de Canarana-MT, através de seu Pregoeiro Oficial, torna público que está aberta licitação na modalidade Pregão Eletrônico que tem por objeto o Registro de preços para futura e eventual aquisição de veículo utilitário para atender a secretaria de Desenvolvimento Socioeconômico e Turístico do Município de Canarana conforme termo de convenio nº 2442/2022 firmado entre o Município e a Secretaria de Estado de Desenvolvimento Econômico - SEDEC de acordo com as especificações do edital e anexos, na modalidade Pregão Eletrônico no endereço eletrônico www.licitanet.com.br no dia 18/04/2023 às 15h00min (Horário de Brasília). Este pregão será regido pelo Decreto Federal nº 10.024/2019, Lei Federal 10.520/2002, com aplicação subsidiária da Lei nº. 8.666/93, suas alterações e demais disposições aplicáveis. Os interessados poderão solicitar e retirar o edital completo na Prefeitura Municipal de Canarana/MT - podendo ser retirado pessoalmente, por telefone (66) - 3478.1200, no horário das 12h00min às 18h00min, através do e-mail licitacoes.canarana@gmail.com ou no endereço eletrônico www.licitanet.com.br ou www.canarana.mt.gov.br. Canarana-MT, 03 de abril de 2023. DAVID ANDERSON MARIANO DA SILVA - Pregoeiro Oficial

PREFEITURA MUNICIPAL DE CONFRESA

AVISO DE LICITAÇÃO CONCORRÊNCIA Nº 001/2023.

Processo Licitatório Nº 074/2023. Empreitada Global Tipo De Julgamento: Menor Preço Global A Prefeitura De Confresa, Estado De Mato Grosso, Através Do Presidente Da Comissão Permanente De Licitação, Toma Público Que Fará Realizar No Dia 05 De Maio De 2023, Às 09h00min (Horário Local), Na Sala Da Comissão Permanente De Licitações, Situada Na Rua 13 De Maio, Nº-215, Referência: "Ao Lado Da Heureca Contabilidade", Centro Na Cidade De Confresa-Mt, A Reunião Para Realização Da Concorrência Publica Nº 001/2023, Empreitada Global, Do Tipo De Julgamento Menor Preço Global, De Acordo Com As Leis Em Vigência. O Edital E Seus Anexos Estarão Disponíveis No Setor De Licitação Da Prefeitura Municipal De Confresa, Situada Na Rua 13 De Maio, Nº215 Referência: "Ao Lado Da Heureca Contabilidade", Centro, Confresa-Mt Ou No Site Www.Confresa.Org Ou Pelo E-Mail Licitacaoconfresa@Hotmail.com. Com Objeto: Concorrência Para Contratação De Empresa Especializada Em Execução De Terraplanagem Para Asfáltica E Drenagem Profunda - Base Sub-Base, Serviços Preliminares, Administração, Terraplanagem, Pavimentação, Transporte, Drenagem Superficial, Drenagem Profunda Na Avenida Massal Da Cunhaconfresa-Mt, 03 De Abril De 2023.

CEZAR QUEIROZ DA SILVA
PRESIDENTE DA CPL-Portaria nº 008/2023
RC PUBLICAÇÕES 66 99984-4633.

PREFEITURA MUNICIPAL DE GAÚCHA DO NORTE

AVISO DE LICITAÇÃO
PROCEDIMENTO ADMINISTRATIVO Nº 047/2023
PREGÃO PRESENCIAL/SRP Nº 021/2023

O Município de Gaúcha do Norte/MT, por meio de sua Pregoeira Oficial, torna se público o Pregão Presencial com Sistema de Registro de Preços para futura e eventual contratação de empresa especializada em **FORNECIMENTO DE MATERIAL DE MALHARIA "ITENS FRACASSADOS", PARA ATENDER AS NECESSIDADES DAS SECRETARIAS MUNICIPAIS** conforme especificações do edital, no dia **14/04/2023 às 13h30min (Horário de Cuiabá/MT)** na sala de licitações. Este pregão será regido pela Lei Federal 10.520/2002, com aplicação subsidiária da Lei nº. 8.666/93, suas alterações e demais disposições aplicáveis. A retirada do edital será no site www.gauchadonorte.mt.gov.br e no e-mail licitacaogauchadonorte@gmail.com. Gaúcha do Norte, 03 de abril de 2023.

NEILLA F. DE SOUZA
PREGOEIRA OFICIAL

PREFEITURA MUNICIPAL DE ITAÚBA

RESULTADO DE LICITAÇÃO - PREGÃO PRESENCIAL Nº 015/2023
- SRP

A Prefeitura Municipal de Itaúba/MT, através de seu Pregoeiro e Equipe de Apoio, torna público o RESULTADO do julgamento referente ao Pregão Presencial nº 015/2023, cujo objeto é o registro de preço para futura e eventual aquisição de mudas de plantas e flores ornamentais para revitalização das áreas verdes, praças e canteiros do município de Itaúba/MT. Sagrou-se vencedora a seguinte empresa:

EMPRESA	ITENS	VLR. TOTAL
DUNAZ PROJETOS PAISAGISTICOS LTDA - EPP, inscrita no CNPJ nº 05.495.646/0001-00	01, 02, 03, 04, 05, 06, 07, 08, 09, 10, 11, 12, 13, 14, 15, 16, 17, 18, 19	563.895,00

Itaúba/MT, 03 de abril de 2023

SERGIO PEREIRA DOS SANTOS
Pregoeiro Oficial

Publique-se

AVISO DE DISPENSA DE LICITAÇÃO Nº 002/2023

O Sr. ANTONIO FERREIRA DE OLIVEIRA NETO, Prefeito Municipal de Itaúba, Estado de Mato Grosso, comunica a quem possa interessar que após a análise detalhada dos elementos constantes dos autos, RATIFIQUEI, conforme disposto no art. 26 da Lei 8666/93, com fulcro no Artigo 24 inciso I da Lei Federal 8.666/93, a **DISPENSA DE LICITAÇÃO** a favor da contratação da empresa **RURAL ASSESSORIA AGRONOMICA EIRELI - ME**, inscrita no CNPJ sob o nº 28.326.910/0001-88, para prestação de serviços de assessoria e elaboração de laudo técnico de valor de terra nua (VTN) do município de Itaúba/MT para fins do Imposto Sobre a Propriedade Territorial Rural 2023 e envio de informações sobre Valor da Terra Nua à Secretaria da Receita Federal do Brasil, perfazendo o valor total da contratação em R\$ 14.985,00 (Quatorze Mil, Novecentos e Oitenta e Cinco Reais).

Itaúba/MT, 03 de Abril de 2023.

ANTONIO FERREIRA DE OLIVEIRA NETO
Prefeito Municipal

PREFEITURA MUNICIPAL DE LAMبارI DOESTE

AVISO DE HOMOLOGAÇÃO
DA TOMADA DE PREÇOS Nº 04/2023

A Prefeitura Municipal de Lambari D'Oeste-MT, através do Presidente da CPL, em uso de suas atribuições legais, torna público para conhecimento dos interessados, que a licitação na modalidade "Tomada de Preços nº 04/2023", tendo como objeto a "contratação de empresa especializada para execução de Pavimentação asfáltica em diversas Ruas no Distrito de São José do Pingador do Município de Lambari D'Oeste - MT, em atendimento ao Contrato de repasse nº 928413/2022/MDR/CAIXA", foi homologada pelo Prefeito Municipal, Marcelo Vieira Vitorazzi em favor da empresa LUCILENE SILVA DO NASCIMENTO LTDA, inscrita no CNPJ nº 37.900.581/0001-28, localizada na Rua Presidente Afonso Pena, nº 693, Sala 15, Quilombo, CEP 78.043-505, Cuiabá/MT, que sagrou-se vencedora do certame, tendo a mesma atendido às exigências do edital quanto à habilitação e apresentado a proposta de preços no valor global de R\$ 954.954,30 (novecentos e cinquenta e quatro mil, novecentos e cinquenta e quatro reais e trinta centavos).

Lambari D'Oeste - MT, 03 de abril de 2023.

Edimar Aparecido dos Santos - Presidente da CPL
K3 Publicações em Jornais - k3publicacao@gmail.com

PREFEITURA MUNICIPAL DE LUCAS DO RIO VERDE

PREFEITURA MUNICIPAL DE LUCAS DO RIO VERDE- MT
 TIPO DE ALTERAÇÃO: 1º TERMO ADITIVO DO CONTRATO Nº
 114/2022

PROCESSO LICITATÓRIO: INEXIGIBILIDADE Nº 008/2022 - CONTRATADO: CUNHA E SORATO LTDA - ME - MOTIVO DO ADITIVO: PRORROGAÇÃO DO PRAZO DE VIGÊNCIA - OBJETO: CREDENCIAR EMPRESAS PARA OS SERVIÇOS DE ESPECIALIZADOS NA REALIZAÇÃO DE CONSULTAS, EXAMES E PROCEDIMENTOS MÉDICOS DE FORMA A COMPLEMENTAR A COBERTURA DOS SERVIÇOS PRESTADOS PELA REDE MUNICIPAL DE SAÚDE - SISTEMA ÚNICO DE SAÚDE, À PACIENTES ENCAMINHADOS PELA SECRETARIA MUNICIPAL DE SAÚDE.

ALAN TOGNI
 SECRETÁRIO MUNICIPAL DE GOVERNO E ADMINISTRAÇÃO
 PREFEITURA MUNICIPAL DE LUCAS DO RIO VERDE- MT
 EDITAL DE PREGÃO ELETRÔNICO Nº 033/2023

Objeto: Pregão Eletrônico exclusivo para aquisição de gêneros alimentícios para uso na merenda escolar do 1º semestre de 2023 das escolas municipais de Ensino Fundamental, Creches e manutenção da Padaria Escolar de Lucas do Rio Verde - MT. Realização: Por meio do site: bll.org.br Data de Início para o recebimento das propostas: das 17:00 horas do dia 04/04/2023 até as 08:00 horas do dia 19/04/2023 (horário de Brasília). Data e horário de início da sessão: Dia 19/04/2023 às 09:00 horas (horário de Brasília). Data e horário de início da disputa: Dia 19/04/2023 às 09:00 horas (horário de Brasília). Edital Completo: Afixado no endereço Av. América do Sul, Nº 2500 S, Parque dos Buritis, Lucas do Rio Verde MT. CEP: 78455-000 - Fone: 65 3549-8300 e na Internet, site www.lucasdoriverde.mt.gov.br e site bll.org.br - Fundamento Legal: Regida pela Lei nº 14.133, de 1º de abril de 2021, Decreto Municipal nº 6.248/2023 e 6.253/2023 e demais legislações aplicáveis ao caso.

Lucas do Rio Verde MT, 03 de Abril de 2023.
 Paulo Henrique Brincker
 Pregoeiro

PREFEITURA MUNICIPAL DE MARCELÂNDIA

EXTRATO DO CONTRATO ADMINISTRATIVO Nº 023/2023

OBJETO: Credenciamento de empresa prestar serviços de locação de máquinas para manutenção das estradas do Município de Marcelândia/MT, conforme abaixo descrito e proposta do Credenciamento nº 001/2022
CONTRATADA: BADU TERRAPLANAGEM E TRANSPORTES LTDA
CONTRATANTE: MUNICÍPIO DE MARCELÂNDIA - MT
VALOR DO CONTRATO: R\$ 381.125,00 (trezentos e oitenta e um mil cento e vinte e cinco reais).
PRAZO DE VIGÊNCIA: 31/12/2023
DATA ASSINATURA: 01/03/2023

EXTRATO DO CONTRATO ADMINISTRATIVO Nº 024/2023

OBJETO: Contratação de empresa para prestar serviços cartorários de unificação das matrículas 901 e 2538 Condomínio Vila Nova, no Município de Marcelândia/MT, conforme abaixo descrito e proposta de Inexigibilidade nº 003/2023.
CONTRATADA: 1º OFÍCIO EXTRAJUDICIAL DE MARCELÂNDIA/MT
CONTRATANTE: MUNICÍPIO DE MARCELÂNDIA - MT
VALOR DO CONTRATO: R\$ 7.248,04 (sete mil, duzentos e quarenta e oito reais e quatro centavos)
PRAZO DE VIGÊNCIA: 31/08/2023
DATA ASSINATURA: 07/03/2023

EXTRATO DO CONTRATO ADMINISTRATIVO Nº 025/2023

OBJETO: Contratação de empresa especializada para prestar serviços médicos de consulta nas especialidades de ortopedia, psiquiatria, cardiologia, neurologia, urologia e cirurgia vascular e cirurgia oncológica de interesse da Secretaria Municipal de Saúde e Saneamento do Município de Marcelândia - MT, conforme abaixo descrito e proposta do PREGÃO PRESENCIAL Nº 030/2022.
CONTRATADA: A.F. AYALA - CLINICA MÉDICA
CONTRATANTE: MUNICÍPIO DE MARCELÂNDIA - MT
VALOR DO CONTRATO: R\$ 167.250,00 (cento e sessenta e sete mil, duzentos e cinquenta reais).
PRAZO DE VIGÊNCIA: 31/08/2023
DATA ASSINATURA: 07/03/2023

EXTRATO DO CONTRATO ADMINISTRATIVO Nº 026/2023

OBJETO: credenciamento de empresas especializadas para prestação de serviços médicos de urgência e emergência para atender no período diurno e noturno em sistema de plantões de 12 horas, no Hospital Maria Zélia no município de Marcelândia - MT, conforme abaixo descrito e proposta da inexigibilidade 001/2023.
CONTRATADA: MUNIZ & MUNIZ S/S
CONTRATANTE: MUNICÍPIO DE MARCELÂNDIA - MT
VALOR DO CONTRATO: R\$ 440.000,00 (quatrocentos e quarenta mil

reais).

PRAZO DE VIGÊNCIA: 19/02/2024**DATA ASSINATURA:** 22/03/2023**EXTRATO DO CONTRATO ADMINISTRATIVO Nº 027/2023****OBJETO:** credenciamento de empresas especializadas para prestação de serviços médicos de urgência e emergência para atender no período diurno e noturno em sistema de plantões de 12 horas, no Hospital Maria Zélia no município de Marcelândia - MT, conforme abaixo descrito e proposta da inexigibilidade 001/2023**CONTRATADA:** BF SERVIÇOS MÉDICOS INTEGRADOS LTDA**CONTRATANTE:** MUNICÍPIO DE MARCELÂNDIA - MT**VALOR DO CONTRATO:** R\$ 220.000,00 (duzentos e vinte mil reais)**PRAZO DE VIGÊNCIA:** 19/02/2024**DATA ASSINATURA:** 22/03/2023**EXTRATO DO CONTRATO ADMINISTRATIVO Nº 028/2023****OBJETO:** Registro de preços para futura aquisição de material betuminoso (RR-2C e CBUQ a frio) para recuperação de vias urbanas do Município de Marcelândia/MT, conforme abaixo descrito e proposta do Pregão Eletrônico nº 007/2023**CONTRATADA:** CONSTRUTORA CAMERA LTDA**CONTRATANTE:** MUNICÍPIO DE MARCELÂNDIA - MT**VALOR DO CONTRATO:** \$ 55.620,00 (cinquenta e cinco mil seiscentos e vinte reais).**PRAZO DE VIGÊNCIA:** 31/08/2023**DATA ASSINATURA:** 22/03/2023**PREFEITURA MUNICIPAL DE MIRASSOL DOESTE****EXTRATO DE CONTRATOS****1º TERMO ADITIVO AO CONTRATO ADMINISTRATIVO Nº 002/2023** firmado entre o Município de Mirassol D' Oeste e a empresa CONSORCIO INTERMUNICIPAL DE SAÚDE DO OESTE MATOGROSSENSE - CISOMT, inscrita no CNPJ sob o nº 01.870.663/0001-20. **OBJETO:** Constitui objeto do presente Termo: 1. Prorrogação de prazo de execução: por este termo, fica a vigência do contrato prorrogada de 03/04/2023 até 31/12/2023; 2. Indicação de recursos orçamentários para acobertarem as despesas oriundas do contrato nº 02/2023: as despesas decorrentes deste termo correrão à conta da seguinte dotação orçamentária: Cod. Reduzido: 460: 3.3.71.70 - rateio pela participação em consórcio público. Valor: R\$202.698,00 (duzentos e dois mil, seiscentos e noventa e oito reais. Data da assinatura: 29/03/2023.**PREFEITURA MUNICIPAL DE NOBRES****AVISO DE LICITAÇÃO
PREGÃO ELETRÔNICO Nº 09/2023**

A Comissão de Apoio ao Pregão da Prefeitura Municipal de Nobres-MT, através da Pregoeira Sra. Nadir da Silva, nomeada pela portaria 26/2023, torna público aos interessados, que realizará licitação na modalidade PREGÃO ELETRÔNICO Nº 09/2023, do tipo MENOR PREÇO POR ITEM. Objeto: objetivando para REGISTRO DE PREÇO PARA CONTRATAÇÃO DE EMPRESA ESPECIALIZADA EM TECNOLOGIA DA INFORMAÇÃO PARA FORNECIMENTO DE LICENÇA DE DIREITO DE USO DE SOFTWARE INTEGRADO DE GESTÃO PÚBLICA, PLATAFORMA WEB/DESKTOP, COM SUPORTE TÉCNICO E MANUTENÇÃO- VOUCHER ELETRÔNICO, REFERENTE AO CONVENIO 2711/2022, PROCESSO SEDEC- 04161/2022 FIRMADO ENTRE A PREFEITURA MUNICIPAL DE NOBRES E SECRETARIA DE ESTADO E DESENVOLVIMENTO ECONÔMICO- SEDEC, PARA ATENDER A DEMANDA DESTA REFERIDA SECRETARIA POR UM PERÍODO DE 24 MESES (VINTE

E QUATRO MESES. Início de Recebimento das Propostas: 04/04/2023 a partir das 14h00min. Fim de Recebimento das Propostas: 18/04/2023 até as 8h40min. Início da Disputa: As 9h do dia 18/04/2023. Local: www.bll.org.br. Para todas as referências de tempo será observado o horário de Brasília (DF). Informações Complementares: Os esclarecimentos referentes à especificação poderão ser obtidos no horário das 07h às 11h e das 13h às 17h, pelo telefone: 65 - 9 9251 - 9403 ou via email: licitacao@nobres.mt.gov.br. O edital encontrar-se-á a disposição dos interessados no portal www.bll.org.br, ou através do site https://www.nobres.mt.gov.br/Transparencia/Licitacoes/Pregao-eletronico/.

Nobres, 03 de abril de 2023.

Nadir da Silva - Pregoeira

K3 Publicações em Jornais - k3publicacao@gmail.com

PREFEITURA MUNICIPAL DE NOVA BRASILÂNDIA**EDITAL DE NOTIFICAÇÃO/INTIMAÇÃO Nº 002/2023**

A empresa contratada COEL-COMPANHIA DE OBRAS DE ENGENHARIA LTDA EPP, CNPJ: 03.571.257/0001-91, a qual possui vínculo contratual com a Prefeitura de Nova Brasilândia através do Contrato 131/2021, cujo objeto do contrato é o Sistema de Esgotamento Sanitário, está sendo notificada, por estar em local incerto, por estar a 125 dias do cronograma da obra sem evolução, restam apenas 55 dias para finalizar o prazo para execução completa. Concede-se o prazo de 3 dias úteis para o início da obra.

Mauriza Augusta de Oliveira - Prefeita Municipal

K3 Publicações em Jornais - k3publicacao@gmail.com

PREFEITURA MUNICIPAL DE NOVA CANAÃ DO NORTE**PRIMEIRO TERMO ADITIVO AO CONTRATO: Nº 095/2022****CONTRATANTE:** PREFEITURA MUNICIPAL DE NOVA CANAÃ DO NORTE - MT**CONTRATADA:** FUNDAÇÃO GETULIO VARGAS.**OBJETO:** Prestação de serviços de apoio à concepção de projetos estratégicos visando à inserção do município de Nova Canaã do Norte/MT em mercados nacional e internacional (Dispensa de Licitação nº 007/2022).**PRORROGA O PRAZO DE VIGÊNCIA:** 122 (cento e vinte e dois) dias, terminando o prazo de execução do contrato em **31 de julho de 2023**.**PRORROGA O PRAZO DE EXECUÇÃO:** 153 (cento e cinquenta) dias, terminando o prazo de execução do contrato em **31 de agosto de 2023**.

DATA DE ASSINATURA: 29 de março de 2023.

QUARTO TERMO ADITIVO AO CONTRATO ADMINISTRATIVO Nº 010/2022**CONTRATANTE:** PREFEITURA MUNICIPAL DE NOVA CANAÃ DO NORTE - MT**CONTRATADA:** VOLKSWAGEN TRUCK & BUS INDÚSTRIA E COMERCIO DE VEICULOS LTDA**OBJETO:** Aquisição de veículo de transporte escolar diário de estudantes, denominado de Ônibus Rural Escolar (ORE), em atendimento às entidades educacionais das redes públicas de ensino do município de Nova Canaã do Norte/MT.**PRORROGA O PRAZO DE VIGENCIA:** 110 (cento e dez) dias, terminando a vigência do contrato em 19 de julho de 2023.

DATA DE ASSINATURA DO ADITIVO: 28/03/2023

PRIMEIRO TERMO DE APOSTILAMENTO A ATA REGISTRO DE PREÇO Nº 007/2023**PROMITENTE COMPRADOR:** PREFEITURA MUNICIPAL DE NOVA CANAÃ DO NORTE - MT**PROMITENTE FORNECEDOR:** THP MIX COMERCIO E SERVICOS LTDA.**OBJETO:** O registro de preços para futura e eventual aquisição de materiais de limpeza, higiene e utensílios domésticos para manutenção das diversas Secretarias do Município de Nova Canaã do Norte - MT.**REALINHAMENTO DE PREÇO:** Fica realinhado o do preço dos itens de nº 35,66 e 129 descrito na Cláusula Quarta da Ata de Registro de Preços nº 007/2023, em virtude do aumento do preço praticado junto ao distribuidor/fabricante do produto, passando o novo preço a ser praticado o descrito na planilha abaixo:

ITEM	CÓDIGO	DESCRIÇÃO DO PRODUTO	MARCA	UNIDADE	NOVO PREÇO UNITÁRIO A SER PRATICADO
35	9.001.081	DETERGENTE LIQUIDO LAVA LOUCA - DETERGENTE COMPLEXO PARA HIGIENIZACAO E LIMPEZA, COMPOSTO POR AGENTES AL-CANILIZANTES, SEQUESTRANTES, ESTABILIZANTES, NEUTRO, LIQUIDO, APARENCIA TRANSLUCIDA. INCOLOR FRACO COM 500 ML	BIO	UNIDADE	R\$ 1,78
66	16.002.814	GUARDANAPO EM TECIDO 100% ALGODÃO, 70X40CM APROXIMADAMENTE, (CORES DIVERSAS)	VALENTINA	UNIDADE	R\$ 2,80
129	001.003.089	SABONETE LIQUIDO CREMOSO, NEUTRO, ANTISSEPTICO, ACONDICIONADO EM RECIPIENTE APROPRIADO, FRASCO COM 5 LITROS	MAROX	UNIDADE	R\$ 14,17

DATA DE ASSINATURA 31 DE MARÇO DE 2023.

RESULTADO DE LICITAÇÃO - PREGÃO PRESENCIAL Nº 011/2023 - SRP

A Prefeitura Municipal de Nova Canaã do Norte/MT, através de sua Pregoeira e Equipe de Apoio, torna público o RESULTADO do julgamento referente ao Pregão Presencial nº 011/2023, cujo objeto é o Registro de Preço para Futura e Eventual Contratação de Empresa para Prestar Serviços de Recapagens de Pneus Usados dos Veículos, Caminhões e Máquinas da Secretaria Municipal de Obras, Serviços Públicos e Transportes e Secretaria Municipal de Agricultura e Meio Ambiente do Município de Nova Canaã do Norte/MT. Sagraram-se vencedoras as empresas:

EMPRESA	ITEM	VLR. TOTAL
JOSÉ MARGREITER	3, 4, 5	181.915,00
S P DE ARAÚJO	1, 2	104.525,00
VACHILESKI RECAUCHUTADORA DE PNEUS MT LTDA	6, 7, 8	150.875,00

Nova Canaã do Norte/MT, 03 de abril de 2023

ELAINE DOS REIS
Pregoeira Oficial

Publique-se

MUNICÍPIO DE NOVA CANAÃ DO NORTE inscrita no CNPJ 03.238.912/0001-94, torna público que requereu a SECRETARIA DE ESTADO DO MEIO AMBIENTE - SEMA o Licenciamento Ambiental, (Licença Operação), do cemitério municipal, localizado na estrada municipal, Lote 587 da Gleba Canaã, Município de Nova Canaã do Norte/MT. Não houve a exigência do EIA/RIMA. *BSNA - Brasil sustentável- Negócios Ambientais - (66) 999850609*

PREFEITURA MUNICIPAL DE NOVA OLÍMPIA**EXTRATO DO SEGUNDO TERMO DE ADITAMENTO SENDO ESTE DE PRAZO Nº 040/2023/PMNO**

PROCESSO ADMINISTRATIVO Nº 046/2023/PMNO, REF: AO CONTRATO Nº 032/2022, A TOMADA DE PREÇOS - PARA OBRAS E SERVIÇOS DE ENGENHARIA Nº 005/2022/PMNO, PROCESSO ADMINISTRATIVO Nº 046/2022/PMNO. CONTRATANTE: O MUNICÍPIO DE NOVA OLÍMPIA-MT CNPJ. Sob n. 03.238.920/0001-30. CONTRATADA: CIMEL PAVIMENTAÇÃO E ENGENHARIA LTDA, inscrita sob o CNPJ nº 44.428.638/0001-01. OBJETO: CONTRATAÇÃO DE EMPRESA ESPECIALIZADA PARA EXECUÇÃO DE PAVIMENTAÇÃO ASFALTICA NAS RUAS RUA CARLOS DRUMOND DE ANDRADE DUQUE DE CAXIAS SANTOS DUMONT 07 DE SETEMBRO PEDRO JUSTINO DE ALMEIDA / RUA 30 NO JARDIM SANTA ROSA NA AREA URBANA DO MUNICÍPIO DE NOVA OLÍMPIA-MT (OBRA REMANESCENTE). FUNDAMENTADO na Lei 8.666/93, Art. 57 incisos II e § 2º. MOTIVO: Aditar o prazo em conformidade com a vigência para mais 45 (quarenta e cinco) dias por igual período do termo de convênio nº 884936/2019, para que possamos finalizar como termos de recebimento provisório e definitivo da obra e documentações de acordo com aditivo de prazo SigCon/MT, conforme pedido do Departamento de convênio. DOTAÇÃO ORÇAMENTARIA: 08.080.0.2.15.451.0036.1079.4.4.90.51.00.00.15000000000,08.080.0.2.15.451.0036.1079.4.4.90.51.00.00.17000000000. VIGÊNCIA: 05/04/2023 ATÉ 22/05/2023.

José Elpidio de Moraes Cavalcante - Prefeito Municipal

EXTRATO DO SEGUNDO TERMO DE ADITAMENTO SENDO ESTE DE PRAZO Nº 041/2023/PMNO

PROCESSO ADMINISTRATIVO Nº 047/2023/PMNO, REF: AO CONTRATO Nº 033/2022, A TOMADA DE PREÇOS - PARA OBRAS E SERVIÇOS DE ENGENHARIA Nº 004/2022/PMNO, PROCESSO ADMINISTRATIVO Nº 045/2022/PMNO. CONTRATANTE: O MUNICÍPIO DE NOVA OLÍMPIA-MT CNPJ. Sob n. 03.238.920/0001-30. CONTRATADA: CIMEL PAVIMENTAÇÃO E ENGENHARIA LTDA, inscrita sob o CNPJ nº 44.428.638/0001-01. OBJETO: CONTRATAÇÃO DE EMPRESA ESPECIALIZADA PARA EXECUÇÃO DE PAVIMENTAÇÃO ASFALTICA NAS RUAS PRESIDENTE DUTRA, MARCOS FREIRE E RUA 32 NA AREA URBANA DO MUNICÍPIO DE NOVA OLÍMPIA-MT (OBRA REMANESCENTE). FUNDAMENTADO na Lei 8.666/93, Art. 57 incisos II e § 2º. MOTIVO: Aditar o prazo em conformidade com a vigência para mais 45 (quarenta e cinco) dias por igual período do termo de convênio nº 894472/2019, para que possamos finalizar como termos de recebimento provisório e definitivo da obra e documentações de acordo com aditivo de prazo SigCon/MT, conforme pedido do Departamento de convênio. DOTAÇÃO ORÇAMENTARIA:08080021545100361079449051000001700000000,080800215451003610794490510000015000000000. VIGÊNCIA: 05/04/2023 ATÉ 22/05/2023.

José Elpidio de Moraes Cavalcante - Prefeito Municipal

K3 Publicações em Jornais - k3publicacao@gmail.com

PREFEITURA MUNICIPAL DE NOVA XAVANTINA**AVISO DE RETIFICAÇÃO PREGÃO ELETRÔNICO Nº 008/2.023**

A PREFEITURA MUNICIPAL DE NOVA XAVANTINA - MT, torna público A RETIFICAÇÃO do edital do PREGÃO ELETRÔNICO nº 008/2.023 - objeto: REGISTRO DE PREÇOS PARA FUTURA E EVENTUAL AQUISIÇÃO DE APARELHOS CONDICIONADORES DE AR, PARA ATENDER AS NECESSIDADES DAS DIVERSAS SECRETARIAS DO MUNICÍPIO, conforme edital e seus anexos. Onde se lê: Data de abertura dos envelopes 05/04/2.023, às 13h30 (horário de Brasília), leia-se: Data de abertura dos envelopes 19/04/2.023, às 13h30 (horário de Brasília), a integra da retificação encontra-se disponível a todos interessados, no Palácio dos Pioneiros - sala de licitações, sito Avenida Expedição Roncador Xingu, 249 - Centro - St. Xavantina. Os interessados em obter maiores informações e cópia do Edital, poderão fazê-lo junto ao setor de Licitações, através do site: <https://www.novaxavantina.mt.gov.br/Publicacoes/Licitacoes/> e/ou e-mail: licitacao@novaxavantina.mt.gov.br Nova Xavantina - MT, 03 de abril de 2.023.

Marina Angélica Marca
Pregoeira Oficial

RC PUBLICAÇÕES 66 9 9984-4633.

A Prefeitura Municipal de Nova Xavantina, CNPJ nº 15.024.045/0001-73, torna público que requereu junto a SEMA - Secretaria de Estado do Meio Ambiente, a Licença Previa e Licença de Instalação (LP) e (LI) para construção da Orla do Rio das Mortes, localizada na Travessa Guará, no município de Nova Xavantina/MT.

RC PUBLICAÇÕES 66 9 9984-4633.

PREFEITURA MUNICIPAL DE NOVO HORIZONTE DO NORTE**AVISO DE LICITAÇÃO****PREGÃO ELETRÔNICO - SRP 008/2023 Processo Licitatório 011/2023**

A Prefeitura Municipal de Novo Horizonte do Norte - MT, através de seu pregoeiro nomeado pela Portaria nº 182/2022, torna público que fará realizar licitação, regida pela **Lei Federal 10.520/02** e **Lei Federal 8.666/93** e alterações na modalidade Pregão Eletrônico, do tipo menor preço por item, cujo objeto é o **Registro de preços para futura e eventual aquisição de material médico-hospitalar em atendimento as unidades básicas de saúde e hospital municipal**, conforme especificado no anexo I - termo de referência do edital. A sessão pública será no dia **17/04/2023** às **09h00min (horário de Brasília/DF)**, através do Portal de Compras Públicas no endereço eletrônico www.portaldecompraspublicas.com.br. O edital completo está disponível no site oficial deste município www.novohorizontedonorte.mt.gov.br e pode ser solicitado por e-mail licitacao@novohorizontedonorte.mt.gov.br ou pelo telefone (66) 98128 9575. Novo Horizonte do Norte - MT, 03 de abril de 2023. **JULIANO GAMBA** Pregoeiro

PREFEITURA MUNICIPAL DE PEDRA PRETA**TERMO DE ADJUDICAÇÃO DE PROCESSO LICITATÓRIO**

A prefeita Municipal, Sra. Iraci Ferreira de Souza no uso das atribuições que lhe são conferidas pela legislação em vigor, especialmente a Lei nº 8.666/93 e alterações posteriores, a vista do parecer conclusivo exarado pela comissão de Licitação, resolve: 01 - ADJUDICAR a presente Licitação nestes termos: a) Licitação Nº: 10/2023, b) Modalidade: Pregão: PRESENCIAL, c) Data ADJUDICAÇÃO: 30/03/2023, d) Objeto Adjudicado: AQUISIÇÃO DE EQUIPAMENTOS DE INFORMÁTICA PARA ATENDER A NECESSIDADE DA SECRETARIA MUNICIPAL DE EDUCAÇÃO DESTE MUNICÍPIO ATRAVÉS DO CONVÊNIO DO GOVERNO DO ESTADO DE MATO GROSSO, SECRETARIA DE ESTADO DE EDUCAÇÃO - SEDUC, Nº 2058-2022, DO TIPO MENOR PREÇO POR ITEM, CONFORME CONDIÇÕES, QUANTIDADES, EXIGÊNCIAS E ESTIMATIVAS ESTABELECIDAS NESTE TERMO DE REFERÊNCIA. e) Fornecedor e Itens declarados Vencedores (cfe. Cotação): Fornecedor: DK INFORMATICA LTDA CNPJ/CPF: 48.373.392/0001-60. Item 1 - Descrição: COMPUTADOR DE MESA, PLACA MÃE SOQUETE LGA 1200-PROCESSADOR INTEL CORE DE 11ª GERAÇÃO, PROCESSADORES INTEL CORE DE 11ª GERAÇÃO-MEMÓRIA DDR4 (2666/2400/2133MHZ), PROCESSADOR INTEL CORE I3, ARMAZENAMENTO SSD 240GB, MEMÓRIA CAPACIDADE 8GB-TIPO DDR4- VELOCIDADE 2400MHZ, FONTE POT-ENCIA 350W, FREQUENCIA 110W/300W/3.6W/12,5W-SATA 2, CONECTORES - VENTILADORES 1XFAN - MONITOR 18,5" - CABO TRANÇADO COM 1,8M, MOUSE OPTICO - RESOLUÇÃO SELECIONAVEL DE ATÉ 4000 DPI (1600/2400/3200/4000). Unid. UND, Marca DK PC INTEL I5 11 GERAÇÃO MONITOR PCTOOP MLP185HDMI Quant. 25, Valor Unit. R\$ 3.495,0000, Valor. Total R\$ 87.375,0000. Valor Total Adjudicado - R\$ 87.375,00 (Oitenta e sete mil, trezentos e setenta e cinco reais) Fornecedor: LF COMERCIO DE EQUIPAMENTOS DE INFORMATICA E REPRESENTACOES LTDA MECNPJ/CPF: 22.328.534/0001-84. Item 2 - Descrição: PROJETORES 3.300 LUMENS METODO DE PROJEÇÃO, FRONTAL/TRASEIRO/

INSTALADO NO TETO VISOR LCD 0,55 - POLEGADAS 9D7 - METODO DE PROJEÇÃO MATRIZ ATIVA TFT DE POLI SILICIO NUMERO DE PIXELS 480.000 PIXELS (800X600) X3 - BRILHO EM CORES RELAÇÃO DE ASPECTO 4:3 ALTO FALANTE X 12W RUIÍDO DO VENTILADOR 28DB/37DB - 1X HDMI (VIDEO, AUDIO, HDCP) - 1X ANALOG RGB/COMPONENT VIDEO. Unid. UND. Marca EPSON E20 Quant. 7 Valor Unit. R\$ 6.430,0000 Valor. Total R\$ 45.010,0000 Valor Total Adjudicado - R\$ 45.010,00 (Quarenta e cinco mil e dez reais). Fornecedor: MIPA INDUSTRIA E COMERCIO DE MOVEIS LTDA CNPJ/CPF: 31.872.648/0001-81. Item 5 Descrição NOTEBOOK - PROCESSADOR - INTEL CORE I5 5257U - VELOCIDADE 3.1 GHZ MEMORIA - 8GB RAM ARMAZENAMENTO - SSD 240GB - TELA POLGADAS 15,6" - RESOLUÇÃO FULL HD 1920X1080. Unid. Und Marca ULTRA UB 522 Quant. 7 Valor Unit. R\$ 4.600,0000 Valor. Total R\$ 32.200,0000 Valor Total Adjudicado - R\$ 32.200,00 (Trinta e dois mil, duzentos reais). Fornecedor: OLMIR IORIS & CIA LTDA CNPJ/CPF: 70.429.956/0001-99. Item 3 IMPRESSORA MILT. TANQUE DE TINTA, RESOLUÇÃO DA COPIA (MAXIMA EM DPI)-IMPRESSÃO JATO DE TINTA COLORIDA TIPOS SUPRIMENTOS REFIL DE TINTA VELOCIDADE MAXIMA DE IMPRESSAO EMCOLOR (PPM) 26 PPM, CAPACIDADE DA BANDEJA DE PAPEL 80 FOLHAS. GRAMATURA DE 64 ATE 220G/M² CICLO DE TRABALHO MENSAL MAX. ATE 2.500 PAG. VOLUME DE IMPRESSÃO MENSAL, RECOMENDADO 50A 1.000 PAG. VELOCIDADE DE IMPRESSÃO BASEADA NA NORMA ISO (PRETO) 17 IPM VELOCIDADE DE IMPRESSAO, RESOLUCAO DE DIGITALIZAÇÃO INTERPOLADA (DPI) ATE 19.000X19.200 DPI CAPACIDADE DE DIGITALIZAÇÃO, Unid. Und . Quant 1. Valor Unit. R\$ 1.699,0000. Valor. Total R\$ 1.699,0000 . Item 4 Descrição: NOBREAK 2.200 VA 4BS/2BA UNIVERSAL BIVOLT ESPECIFICAÇÕES AUTOTESTE NA INICIALIZAÇÃO, MICROPROCESSADOR-ENTRADA BIVOLT AUTOMATICO 110V, 115V 127V/220V SAIDA BIVOLT 115/220V SELECIONAVEL - FORMA DE ONDA SENOIDAL (PWM) POR APROXIMACAO - 4 BATERIAS AUTOMOTIVA - PAINEL COM LEDS INDICATIVOS REDE E INVERSOR SINCRONIZADO COM REDE - 8 TOMADASTRIPOLARES DE SAIDA 10A NBR 14136. Unid. Und . Marca TS SHARA 4453 UPS PROFESSIONAL UNIVERSAL 2200. Quant 18 Valor Unit R\$ 3.945,0000 Valor Total R\$ 71.010,0000 Valor Total Adjudicado - R\$ 72.709,00 (Setenta e dois mil, setecentos e nove)

PEDRA PRETA, 30 de março de 2023

Fernando Arantes Corrêa da Costa
Pregoeiro Portaria Nº 409/2021

Publicar-65-99228-9990

TERMO DE HOMOLOGAÇÃO DE PROCESSO LICITATÓRIO

A prefeita Municipal, Sra. Iraci Ferreira de Souza no uso das atribuições que lhe são conferidas pela legislação em vigor, especialmente a Lei nº 8.666/93 e alterações posteriores, a vista do parecer conclusivo exarado pela comissão de Licitação, resolve: 01 - HOMOLOGAR a presente Licitação nestes termos: a) Licitação Nrº: 10/2023 b) Modalidade: Pregão: PRESENCIAL c) Data Homologação : 30/03/2023 d) Objeto Homologado : AQUISIÇÃO DE EQUIPAMENTOS DE INFORMÁTICA PARA ATENDER A NECESSIDADE DA SECRETARIA MUNICIPAL DE EDUCAÇÃO DESTE MUNICÍPIO ATRAVÉS DO CONVÊNIO DO GOVERNO DO ESTADO DE MATO GROSSO, SECRETARIA DE ESTADO DE EDUCAÇÃO - SEDUC, Nº 2058-2022, DO TIPO MENOR PREÇO POR ITEM, CONFORME CONDIÇÕES, QUANTIDADES, EXIGÊNCIAS E ESTIMATIVAS ESTABELECIDAS NESTE TERMO DE REFERÊNCIA. e) Fornecedor e Itens declarados Vencedores (cfe. Cotação): Fornecedor: DK INFORMATICA LTDA CNPJ/CPF: 48.373.392/0001-60 Item 1 Descrição COMPUTADOR DE MESA, PLACA MÃE SOQUETE LGA 1200-PROCESSADOR INTEL CORE DE 11ª GERAÇÃO, PROCESSADORES INTEL CORE DE 11ª GERAÇÃO-MEMÓRIA DDR4 (2666/2400/2133MHZ), PROCESSADOR INTEL CORE I3, ARMAZENAMENTO SSD 240GB, MEMÓRIA CAPACIDADE 8GB-TIPO DDR4- VELOCIDADE 2400MHZ, FONTE POT-ÊNCIA 350W, FREQUENCIA 110W/300W/3,6W/12,5W-SATA 2, CONECTORES - VENTILADORES 1XFAN - MONITOR 18,5" - CABO TRANÇADO COM 1,8M, MOUSE OPTICO - RESOLUÇÃO SELECIONAVEL DE ATÉ 4000 DPI (1600/2400/3200/4000). Unid. Und Marca DK PC INTEL I5 11 GERAÇÃO MONITOR PCTOOP MLP185HDMI Quant. 5 Valor Unit. R\$ 3.495,0000 Valor. Total R\$ 87.375,0000 Valor Total Homologado - R\$ 87.375,00 (Oitenta e sete mil, trezentos e setenta e cinco reais) Fornecedor: LF COMERCIO DE EQUIPAMENTOS DE INFORMATICA E REPRESENTACOES LTDA ME CNPJ/CPF: 22.328.534/0001-84 Item 2 Descrição PROJETOES 3.300 LUMENS METODO DE PROJEÇÃO, FRONTAL/TRASEIRO/ INSTALADO NO TETO VISOR LCD 0,55 - POLEGADAS 9D7 - METODO DE PROJEÇÃO MATRIZ ATIVA TFT DE POLI SILICIO NUMERO DE PIXELS 480.000 PIXELS (800X600) X3 - BRILHO EM CORES RELAÇÃO DE ASPECTO 4:3 ALTO FALANTE X 12W RUIÍDO DO VENTILADOR 28DB/37DB - 1X HDMI (VIDEO, AUDIO, HDCP) - 1X ANALOG RGB/COMPONENT VIDEO. Unid. UND. Marca EPSON E20. Quant 7; Valor Unit. R\$ 6.430,0000 Valor. Total R\$ 45.010,0000 Valor Total Homologado - R\$ 45.010,00 (Quarenta e cinco mil e dez reais) Fornecedor: MIPA INDUSTRIA E COMERCIO DE MOVEIS LTDA CNPJ/CPF: 31.872.648/0001-81 Item 5 Descrição NOTEBOOK - PROCESSADOR - INTEL CORE I5 5257U - VELOCIDADE 3.1 GHZ MEMORIA - 8GB RAM ARMAZENAMENTO - SSD 240GB - TELA POLGADAS 15,6" - RESOLUÇÃO FULL HD 1920X1080.

Unid. Und Marca ULTRA UB 522 Quant 7 Valor Unit R\$ 4.600,0000 Valor. Total R\$ 32.200,0000 Valor Total Homologado - R\$ 32.200,00 (Trinta e dois mil, duzentos reais) Fornecedor: OLMIR IORIS & CIA LTDA CNPJ/CPF: 70.429.956/0001-99 Item 3 Descrição IMPRESSORA MILT. TANQUE DE TINTA, RESOLUÇÃO DA COPIA (MAXIMA EM DPI)-IMPRESSÃO JATO DE TINTA COLORIDA TIPOS SUPRIMENTOS REFIL DE TINTA VELOCIDADE MAXIMA DE IMPRESSAO EMCOLOR (PPM) 26 PPM, CAPACIDADE DA BANDEJA DE PAPEL 80 FOLHAS. GRAMATURA DE 64 ATE 220G/M² CICLO DE TRABALHO MENSAL MAX. ATE 2.500 PAG. VOLUME DE IMPRESSÃO MENSAL, RECOMENDADO 50A 1.000 PAG. VELOCIDADE DE IMPRESSÃO BASEADA NA NORMA ISO (PRETO) 17 IPM VELOCIDADE DE IMPRESSAO, RESOLUCAO DE DIGITALIZAÇÃO INTERPOLADA (DPI) ATE 19.000X19.200 DPI CAPACIDADE DE DIGITALIZAÇÃO Unid. UND Marca BROTHER T720DW Quant.1 Valor Unit. R\$ 1.699,0000. Valor. Total R\$ 1.699,0000. Item 4 Descrição NOBREAK 2.200 VA 4BS/2BA UNIVERSAL BIVOLT ESPECIFICAÇÕES AUTOTESTE NA INICIALIZAÇÃO, MICROPROCESSADOR-ENTRADA BIVOLT AUTOMATICO 110V, 115V 127V/220V SAIDA BIVOLT 115/220V SELECIONAVEL - FORMA DE ONDA SENOIDAL (PWM) POR APROXIMACAO - 4 BATERIAS AUTOMOTIVA - PAINEL COM LEDS INDICATIVOS REDE E INVERSOR SINCRONIZADO COM REDE - 8 TOMADASTRIPOLARES DE SAIDA 10A NBR 14136. Unid. UND. Marca TS SHARA 4453 UPS PROFESSIONAL UNIVERSAL 2200. Quant. 18 Valor Unit. R\$ 3.945,0000 Valor. Total R\$ 71.010,0000 Valor Total Homologado - R\$ 72.709,00 (Setenta e dois mil, setecentos e nove).

PEDRA PRETA, 30 de março de 2023.

IRACI FERREIRA DE SOUZA
PREFEITA MUNICIPAL

Publicar-65-99228-9990

PREFEITURA MUNICIPAL DE PLANALTO DA SERRA

AVISO DE RESULTADO - PREGÃO PRESENCIAL SRP Nº 006/2023 - PROCESSO Nº 019/2023.

O Município de P. da Serra-MT, através de sua Pregoeira, torna público para conhecimento dos interessados o resultado da Licitação **PR Presencial SRP - nº 006/2023**, aberta no dia **29/03/2023 às 08:00** horário de MT, cujo objeto é: **AQUISIÇÃO DE EQUIPAMENTOS E MOBILIÁRIOS PARA ATENDER AS UNIDADES EDUCACIONAIS DESTE MUNICÍPIO DE PLANALTO DA SERRA-MT, COM RECURSOS ORIUNDOS DO TERMO DE CONVÊNIO N. 1453/2021, CELEBRADO COM A SECRETARIA DE ESTADO DE EDUCAÇÃO DE MATO GROSSO-SEDUC**, conforme especificações constantes no **TERMO DE REFERENCIA ANEXO I**, parte integrante do edital. Sagraram-se vencedoras de itens no certame as empresas: **DK INFORMATICA LTDA, CNPJ N. 48.37.392/00001-60**, no valor de R\$ 29.490,00, **MILLENIO PAPELARIA E MATERIAIS DE INFORMATICA LTDA, CNPJ N. 07.787.944/0001-08**, no valor de R\$ 5.116,00, **L F COMERCIO DE EQUIPAMENTOS DE INFORMATICA E REPRESENTACOES LTDA, CNPJ N. 22.328.534/0001-84**, no valor de R\$ 29.643,00 e **SUPERAR COMERCIO DE MOVEIS PARA ESCRITORIO LTDA, CNPJ N. 42.953.946/0001-12**, no valor de R\$ 13.701,00. **CLÁUDIA MÁRCIA SAMPAIO RODRIGUES-PREGOEIRA.**

PREFEITURA MUNICIPAL DE PONTAL DO ARAGUAIA

AVISO DE RESULTADO DE CREDENCIAMENTO Nº 010/2023. PROCESSO LICITATÓRIO Nº 012/2023. A Comissão Permanente de Licitação da Prefeitura Municipal de Pontal do Araguaia-MT julga credenciadas: Contratação de profissional Médico Clínico Geral com carga horaria de 40 horas semanais para a Unidade Básica de Saúde PSF 02 Benjamim Correia Miranda: GABRIELA MAX MELO. CNPJ 46.626.288/0001-05. Contratação de profissional Médico Pediatra com carga horaria de 40 horas semanais para a Unidade Básica de Saúde PSF 01 Geraldo Pimenta de Almeida: MASTER CLINICA LTDA. CNPJ. 21.009.902/0001-69. Médico Clínico Geral: PAULO EGBERTO DE TOLEDO RIBEIRO JUNIOR. CNPJ 33.440.723/0001-60. Contratação de Profissional Médico Cirurgião Geral para atendimento de Consultas; para realização de Cirurgia de Colectomia; para Realização de Hernioplastia; para realização de Cirurgia de Histerectomia Total; para realização de Cirurgia de Cistocele; para realização de Cirurgia de Hemorroidectomia; para atendimento de exames de Endoscopia Digestiva; para atendimento de exames de Colonoscopia: PLANTÃO SERVIÇOS MÉDICOS. CNPJ 46.115.210/0001-26. Contratação de profissional Oftalmologista para atendimento de consultas: JHP QUEIROZ SERVIÇOS MÉDICOS. CNPJ 45.982.965/0001-65. Contratação de Profissional Médico Neurologista para atendimento de consultas: LUIZ HENRIQUE DE FREITAS PAULA. CNPJ 30.095.014/0001-05. Contratação de profissional Fonoaudiólogo para atendimento de consultas: MF FONOAUDIOLOGIA E SERVIÇOS DE SAUDE LTDA. Pontal do Araguaia-MT, 03/04/2023. Thiago Assis de Oliveira. Presidente da CPL.

PREFEITURA MUNICIPAL DE PONTES E LACERDA

RESULTADO PREGÃO PRESENCIAL N.018/2023-PMPL
REGISTRO DE PREÇOS
PROCESSO N.054/2023

OBJETO: AQUISIÇÃO DE MATERIAIS DE CONSUMO SUPLEMENTOS, FÓRMULAS, COMPLEMENTOS ALIMENTARES E FRALDAS PARA ATENDER A DEMANDA DA SECRETARIA MUNICIPAL DE SAÚDE.

A Pregoeira, regido pelo Decreto n. 010/2023 da Prefeitura Municipal de Pontes e Lacerda/MT, no uso de suas atribuições legais, torna público aos interessados que o PREGÃO PRESENCIAL N.º 018/2023, cujo certame se deu às 08h do dia 03/04/2023; sagrou vencedora as **empresas V.N. DOS SANTOS LTDA**, vencedora dos itens 24,25,26,27,28,29,30 e 32, com valor total de R\$113.905,00 (cento e treze mil novecentos e cinco reais), **NUTRICENTER DISTRIBUIDORA DE PRODUTOS NUTRICIONAIS E HOSPITALARES LTDA**, vencedora dos itens 02,04,05,06,07,08,10,12,13,14,15,17,18,20,21,23 e 35, com valor total de R\$431.300,00 (quatrocentos e trinta e um mil e trezentos reais), **DISBRANCO COMERCIO E DISTRIBUIÇÃO DE ALIMENTOS LTDA**, vencedora dos itens 11 e 22, com valor total de R\$25.098,00 (vinte e cinco mil e noventa e oito reais) e a **GUIO NUTRIÇÃO ESPECIALIZADA LTDA**, vencedora dos itens 01,03 e 09, com valor total de R\$39.400,00 (trinta e nove mil e quatrocentos reais). Maiores informações fone 0xx65 3266-2534 ou site www.ponteselacerda.mt.gov.br. Pontes e Lacerda/MT, 03 de abril de 2023.

Lucélia Martos Alves - Pregoeira

AVISO PREGÃO PRESENCIAL N.023/2023 - PMPL
REGISTRO DE PREÇOS
PROCESSO N.071/2023

PREGÃO Nº. 023/2023. Regido pela Lei nº. 10.520/2002 e pelo Decreto nº. 137/2014. Subsidiariamente, pela Lei 8.666/1993.

OBJETO: CONTRATAÇÃO DE EMPRESA PARA PRESTAÇÃO DE SERVIÇO DE MOTORISTA E PRESTAÇÃO DE SERVIÇO DE MAO DE OBRA PARA A COLETA DE RESÍDUOS SÓLIDOS NÃO PERIGOSOS NO MUNICÍPIO DE PONTES E LACERDA-MT PARA ATENDER AS NECESSIDADES DA SECRETARIA DE OBRAS E SERVIÇOS PÚBLICOS.

CRENCIAMENTO: das 08h30 às 09h do dia 18 de abril 2023.
INICIO DA SESSÃO: às 09h do dia 18 de abril de 2023 - Aquisição do Edital no site: www.ponteselacerda.mt.gov.br (website: Portal Transparência Licitação pregão) - Fone/fax: (65) 3266-2534 e (65) 3266-2716.LOCAL DA AUDIÊNCIA PÚBLICA: SALA DE PREGÃO, DA PREFEITURA DE PONTES E LACERDA, sito à Av. Marechal Rondon, 522, centro em Pontes e Lacerda/MT. Pontes e Lacerda/MT, 03 e abril de 2023.

Lucélia Martos Alves - Pregoeira

AVISO PREGÃO PRESENCIAL N.024/2023 - PMPL
REGISTRO DE PREÇOS
PROCESSO N.072/2023

PREGÃO Nº. 024/2023. Regido pela Lei nº. 10.520/2002 e pelo Decreto nº. 137/2014. Subsidiariamente, pela Lei 8.666/1993.

OBJETO: CONTRATAÇÃO DE EMPRESA PARA PRESTAÇÃO DE SERVIÇO DE MÃO DE OBRA GERAL E PEQUENOS REPAROS EM RUA, AVENIDAS E LOGRADOUROS NO MUNICÍPIO PARA ATENDER AS NECESSIDADES DA SECRETARIA DE OBRAS E SERVIÇOS PÚBLICOS.

CRENCIAMENTO: das 13h30 às 14h do dia 18 de abril 2023.
INICIO DA SESSÃO: às 14h do dia 18 de abril de 2023 - Aquisição do Edital no site: www.ponteselacerda.mt.gov.br (website: Portal Transparência Licitação pregão) - Fone/fax: (65) 3266-2534 e (65) 3266-2716.LOCAL DA AUDIÊNCIA PÚBLICA: SALA DE PREGÃO, DA PREFEITURA DE PONTES E LACERDA, sito à Av. Marechal Rondon, 522, centro em Pontes e Lacerda/MT. Pontes e Lacerda/MT, 03 e abril de 2023.

Lucélia Martos Alves - Pregoeira

AVISO PREGÃO PRESENCIAL N.025/2023 - PMPL
REGISTRO DE PREÇOS
PROCESSO N.073/2023

PREGÃO Nº. 025/2023. Regido pela Lei nº. 10.520/2002 e pelo Decreto nº. 137/2014. Subsidiariamente, pela Lei 8.666/1993.

OBJETO: CONTRATAÇÃO DE EMPRESA PARA PRESTAÇÃO DE SERVIÇO DE FORNECIMENTO DE REFEIÇÕES PARA ATENDER AS NECESSIDADES DAS UNIDADES ADMINISTRATIVAS DO MUNICÍPIO

DE PONTES E LACERDA/MT.

CRENCIAMENTO: das 08h30 às 09h do dia 19 de abril 2023.
INICIO DA SESSÃO: às 09h do dia 19 de abril de 2023 - Aquisição do Edital no site: www.ponteselacerda.mt.gov.br (website: Portal Transparência Licitação pregão) - Fone/fax: (65) 3266-2534 e (65) 3266-2716.LOCAL DA AUDIÊNCIA PÚBLICA: SALA DE PREGÃO, DA PREFEITURA DE PONTES E LACERDA, sito à Av. Marechal Rondon, 522, centro em Pontes e Lacerda/MT. Pontes e Lacerda/MT, 03 e abril de 2023.

Lucélia Martos Alves - Pregoeira

PREFEITURA MUNICIPAL DE PORTO ALEGRE DO NORTE**AVISO DE RATIFICAÇÃO DE ADESÃO A ATA Nº 01/2023**

O Presidente do CIDESA Norte Araguaia - MT, no uso das atribuições e com fundamento nas leis 10.520/2001, 8.666/93 e Decreto Federal Nº 7.892/13, e manifestação positiva através de parecer da procuradoria jurídica, torna público a ADESÃO A ATA DE REGISTRO DE PREÇOS 01/2023, na condição "CARONA" do Objeto: AQUISIÇÃO DE CARTÃO ELETRÔNICO COM CHIP (TIPO SMART) OU CARTÃO COM TARJA MAGNÉTICA, MONITORAMENTO E RASTREAMENTO VIA SATÉLITE do Pregão Eletrônico nº 01/2023, da Prefeitura Municipal de Colniza/MT inscrito no CNPJ: 04.213.687/0001-02, DETENTORA DA ATA DE REG. DE PREÇO A EMPRESA: Saga Comercio e Serviço Tecnologia e Informática LTDA, CNPJ sob nº 05.870.713/0001-20, Valor R\$ 2.100.000,00, para atender as necessidades do CIDESA/NA.

Porto Alegre do Norte, 03 de Abril de 2023.

ABMAEL BORGES DA SILVEIRA
Presidente - CIDESA/NA

RESULTADO DE LICITAÇÃO PREGÃO ELETRONICO Nº 04/2023-SRP

O Município de Porto Alegre do Norte/MT, torna público para conhecimento dos interessados o resultado do Pregão eletrônico nº 04/2023 Objeto: REGISTRO DE PREÇOS PARA FUTURA AQUISIÇÃO DE GÊNEROS ALIMENTÍCIOS PARA COMPOSIÇÃO DA MERENDA ESCOLAR A SER FORNECIDA NAS INSTITUIÇÕES DE ENSINO DA REDE PÚBLICA MUNICIPAL, E PARA ATENDER AS DEMANDAS DAS DEMAIS SECRETARIAS; Empresa: ARAGUAIA EMPREENDIMOTOS LTDA CNPJ: 35.210.672/0003-78 Itens 1 - 2 - 3 - 4 - 5 - 7 - 9 - 10 - 12 - 14 - 16 - 17 - 18 - 19 - 20 - 21 - 23 - 24 - 26 - 27 - 31 - 32 - 34 - 36 - 37 - 38 - 39 - 40 - 41 - 42 - 43 - 44 - 45 - 46 - 47 - 49 - 50 - 52 - 54 - 55 - 56 - 57 - 58 - 59 - 60 - 61 - 62 - 63 - 67 - 68 - 69 - 70 - 72 - 73 - 74 - 76 - 77 - 78 - 79 - 81 - 82 - 83 - 84 - 85 - 86 - 87 - 88 - 93 - 94 - 95 - 96 - 97 - 98 - 99 - 100 - 101 - 102 - 103 - 104 - 106 - 108 - 109 - 110 - 111 - 112 - 113 - 114 - 115 - 116 - 117 - 118 - 119 - 120 - 121 - 122 - 123 - 124 - 125 - 126 - 127 - 130 - 132 - 133 - 136 - 137 - 138 - 140 Valor R\$730.449,02 (Setecentos Mil Quatrocentos e Quarenta e Nove Reais e Dois Centavos) Empresa: COTOVIA COMERCIO LTDA, inscrita nº CNPJ: 43.853.822/0001-28, Itens: 6 - 13 - 25 - 28 - 29 - 30 - 33 - 48 - 75 - 105 Valor R\$27.814,32 (Vinte e Sete Mil Oitocentos e Quatorze e Trinta e Dois Centavos) Empresa COMERCIAL LUAR EIRELI CNPJ:02.545.557/0001-33 ITENS: 8 - 11 - 15 - 22 - 35 - 51 - 53 - 64 - 65 - 66 - 71 - 80 - 89 - 90 - 91 - 92 - 107 - 128 - 129 - 131 - 134 - 135 - 139 - 141 Valor R\$ 31.624,50 Trinta e Um Mil Seiscentos e Vinte e Quatro Reais e Cinquenta Centavos Visto que as empresas Atendeu a todos os requisitos do Edital supracitado.

Porto Alegre do Norte 03 Abril 2023

Valdisson dos Santos Barbosa
Pregoeiro

**PREFEITURA MUNICIPAL DE PORTO ALEGRE DO NORTE/MT
TERMO DE RATIFICAÇÃO****Inexigibilidade de Licitação nº 07/2023****Processo Administrativo nº40/2023**

Respondido no inciso I, do artigo 25, da Lei nº 8.666/93, e no Parecer Jurídico, AUTORIZO a contratação direta, através INEXIGIBILIDADE de Licitação, visando a prestação de serviços de apresentação de show gospel nacional com o cantor Charles Martins dia 30 de Abril do ano de 2023 na Dinâmica de Empreendimentos Empreendedores de Porto Alegre do Norte.

Favorecido: Empresa CHARLES DE OLIVEIRA MARTINS 02621885705 CNPJ:27.857068/0001-48

R\$24.500,00 (Vinte e Quatro Mil e Quinhentos Reais) Em cumprimento ao disposto no artigo 26 da Lei nº 8.666/93 DETERMINO a publicação da presente ratificação no Diário Oficial para que produza os efeitos legais.

Porto Alegre do Norte - MT, 03 de Abril de 2023.

Daniel Rosa do Lago
Prefeito Municipal

PREFEITURA MUNICIPAL DE PORTO ESPERIDIÃO**AVISO RETIFICAÇÃO DE HOMOLOGAÇÃO ADESÃO A ATA 01/2023**

A prefeitura de Porto Esperidião torna público a HOMOLOGAÇÃO DA ADESÃO A ATA 01/2023. "SISTEMA CARONA" DO OBJETO: CONTRATAÇÃO DE SERVIÇOS DE ENGENHARIA DE ENSAIOS DE SOLOS. Em favor da empresa: M. CRISTINA DE MATOS BRANCO SERVIÇOS E CONSULTORIA - CNPJ: 36.312.741/0001- 55. ONDE SE LÊ: Valor total de: R\$ 482.272,00 (quatrocentos e oitenta e dois mil e duzentos e setenta e dois reais). LEIA-SE: Valor total de: R\$ 243.636,00 (duzentos e quarenta e três mil e seiscentos e trinta e seis reais). Porto Esperidião-MT, 03 de abril de 2023

MARTINS DIAS DE OLIVEIRA
PREFEITO
RC PUBLICAÇÕES 66 9 9984-4633.

PREFEITURA MUNICIPAL DE PORTO ESTRELA**AVISO DE LICITAÇÃO
PREGÃO ELETRÔNICO Nº 007/2023**

A Prefeitura Municipal de Porto Estrela - MT, através de seu pregoeiro oficial, com a autorização do Prefeito Municipal, faz saber a todos os interessados que se encontra aberto o PREGÃO ELETRÔNICO para Registro de Preços para futura e eventual contratação de empresa para aquisição de forma parcelada de utensílios de cozinha, para atender as necessidades da Prefeitura Municipal de Porto Estrela - MT, e que o presente certame acontecerá no dia 18 de abril de 2023, às 09:30h (horário de Brasília) na plataforma da ComprasBR, o edital completo, suas alterações e demais informações poderão ser obtido por meio do endereço eletrônico: www.portoestrela.mt.gov.br, www.comprasbr.com ou através do Departamento de Licitações desta prefeitura, no horário de expediente. Porto Estrela - MT, 03 de abril de 2023.

Hiago Carlos da Silva - Pregoeiro Oficial - Portaria Nº 009/2023
K3 Publicações em Jornais - k3publicacao@gmail.com

PREFEITURA MUNICIPAL DE SÃO PEDRO DA CIPA**AVISO DE DISPENSA DE LICITAÇÃO Nº 007/2023**

A Prefeitura Municipal de São Pedro da Cipa-MT através da Comissão Permanente de Licitação, torna pública a Dispensa de Licitação OBJETO: Contratação de Empresa para fabricação e instalação de prateleiras e pedras de mármore para a nova cozinha da Escola Municipal Gessy Antônio da Silva no Município de São Pedro da Cipa/MT. **Empresa Vencedora: Marmoraria Confiança LTDA CNPJ 37.243.971/0001-72; Valor Global de R\$ 4.500,00; fundamento o disposto no Art. 24, II, da Lei 8666/93 e suas alterações posteriores. São Pedro da Cipa-MT, 31 de março de 2023. Marcos Vinícios de Jesus Abrahão - PRESIDENTE DA CPL**

PREFEITURA MUNICIPAL DE SINOP**AVISO DE ABERTURA DE LICITAÇÃO
PREGÃO ELETRÔNICO Nº 20/2023**

A Prefeitura Municipal de Sinop-MT torna público que realizará licitação na modalidade Pregão Eletrônico, para Registro de Preços, do tipo Menor Preço por Item, para Ampla Concorrência. OBJETO: Contratação de empresa especializada na realização de exames de diagnóstico de trombofilia para gestantes, a fim de atender a demanda do Centro de Referência à Saúde da Mulher - CRASM, em conformidade com a Lei nº 2893 de 25 de agosto de 2020. ENVIO DE PROPOSTAS: 06/04/2023, a partir das 09h00min (horário de Brasília/DF) até às 09h00min (horário de Brasília/DF) do dia 24/04/2023. ABERTURA DA SESSÃO DE LANCES: 24/04/2023, às 09h00min (horário de Brasília/DF). REALIZAÇÃO: www.portaldecompraspublicas.com.br. INTEGRA DO EDITAL: www.portaldecompraspublicas.com.br e www.transparencia.sinop.mt.gov.br/2018/Licitacoes/. INFORMAÇÕES: (66) 3517-5298/3520-7523. Sinop/MT, 03 de abril de 2023.

Adriano dos Santos
Pregoeiro - Portaria nº 262/2022

**AVISO DE ABERTURA DE LICITAÇÃO
PREGÃO ELETRÔNICO Nº 021/2023**

A Prefeitura Municipal de Sinop-MT torna público que realizará licitação na modalidade Pregão Eletrônico, para Registro de Preços, do tipo Menor Preço por Item, para Ampla Concorrência. OBJETO: **Contratação de empresa especializada para a prestação de serviço de Agenciamento de Viagens, compreendendo os serviços de emissão, remarcação e cancelamento de passagens aérea nacional e internacional, para atender todas as necessidades da Prefeitura Municipal de Sinop.** ENVIO DE PROPOSTAS: 06/04/2023, a partir das 09h00min (horário de Brasília/DF) até às 09h00min (horário de Brasília/DF) do dia 19/04/2023.

ABERTURA DA SESSÃO DE LANCES: 19/04/2023, às 09h00min (horário de Brasília/DF). REALIZAÇÃO: www.portaldecompraspublicas.com.br. INTEGRA DO EDITAL: www.portaldecompraspublicas.com.br e www.transparencia.sinop.mt.gov.br/2018/Licitacoes/. INFORMAÇÕES: (66) 3517-5298/3520-7523. Sinop/MT, 03 de abril de 2023. Vanusa Aparecida Serpa Pregoeira

PREFEITURA MUNICIPAL DE SORRISO

PREFEITURA MUNICIPAL DE SORRISO/MT, com CNPJ nº 03.239.076/0001-62, torna público que requere junto a SEMA/MT, o Licenciamento Ambiental - LICENÇA PREVIA E LICENÇA DE INSTALAÇÃO DA CONSTRUÇÃO DE UMA NOVA AVENIDA COM EXECUÇÃO DE DRENAGENS E PAVIMENTAÇÃO COM INTERLIGAÇÃO DAS AVENIDAS MARIO RAITER, LUIZ AMADEU LODI E AVENIDA RIO GRANDE DO SUL E RECUPERAÇÃO DO CORREGO CENTRAL ENTRE AS AVENIDAS MARIO RAITER ATE AVENIDA RIO GRANDE DO SUL NO Perímetro Urbano do Município de Sorriso/MT, não foi determinado EIA-RIMA.

**AVISO DE LICITAÇÃO
CONCORRÊNCIA PÚBLICA Nº 002/2023**

A Comissão Permanente de Licitação da Prefeitura Municipal de Sorriso - MT, torna público aos interessados que se fará realizar licitação na modalidade de CONCORRÊNCIA PÚBLICA Nº 002/2023, através do JULGAMENTO POR MAIOR LANCE OU OFERTA e consequente contratação, pelo regime de empreitada, objetivando a CONCESSÃO DE USO DE ÁREA NÃO EDIFICADA EXTERNA, DENOMINADAS H-21, H-22, H-23, H-24, H-25, H-26, H-27, H-28, H-29, H-30, DESTINADAS À IMPLANTAÇÃO DE HANGAR PARA HANGARAGEM DE AERONAVES PRÓPRIAS E/OU DE TERCEIROS E/OU MANUTENÇÃO DE AERONAVES PRÓPRIAS E/OU DE TERCEIROS, NO AEROPORTO DE SORRISO - ADOLINO BEDIN - SORRISO/MT. A abertura ocorrerá às 08H30M (Horário oficial de Sorriso MT), DO DIA 08 DE MAIO DE 2023, na sede da Prefeitura Municipal, situada a Avenida Porto Alegre, nº 2.525, Centro, na cidade de Sorriso - MT. O Edital poderá ser obtido junto a Prefeitura Municipal de Sorriso, Departamento de Licitação, durante o horário normal de expediente ou através do site www.sorriso.mt.gov.br. Maiores informações poderão ser obtidas junto a Comissão Permanente de Licitação, na Prefeitura Municipal em horário normal de expediente, das 07h00 às 13h00 ou através do telefone (66) 3545-4700. MARISETE M. BARBIERI - Presidente Comissão Permanente de Licitação.

**AVISO DE LICITAÇÃO
CONCORRÊNCIA PÚBLICA Nº 003/2023**

A Comissão Permanente de Licitação da Prefeitura Municipal de Sorriso - MT, torna público aos interessados que se fará realizar licitação na modalidade de CONCORRÊNCIA PÚBLICA Nº 003/2023, através do JULGAMENTO PELO MENOR PREÇO GLOBAL e consequente contratação, pelo regime de empreitada, objetivando a CONTRATAÇÃO DE EMPRESA ESPECIALIZADA PARA EXECUÇÃO DE CONSERVAÇÃO DE PAVIMENTO COM CONCRETO BETUMINOSO USINADO A QUENTE (CBUQ) E MICRO REVESTIMENTO ASFÁLTICO EM VIAS URBANAS DO MUNICÍPIO DE SORRISO-MT, CONFORME MEMORIAL, PROJETOS, PLANILHAS E DOCUMENTOS ANEXO. A abertura ocorrerá às 08H30M (Horário oficial de Sorriso MT), DO DIA 09 DE MAIO DE 2023, na sede da Prefeitura Municipal, situada a Avenida Porto Alegre, nº 2.525, Centro, na cidade de Sorriso - MT. O Edital poderá ser obtido junto a Prefeitura Municipal de Sorriso, Departamento de Licitação, durante o horário normal de expediente ou através do site www.sorriso.mt.gov.br. Maiores informações poderão ser obtidas junto a Comissão Permanente de Licitação, na Prefeitura Municipal em horário normal de expediente, das 07h00 às 13h00 ou através do telefone (66) 3545-4700.

Marisete M. Barbieri - Presidente Comissão Permanente de Licitação.

EXTRATO DE DISPENSA DE LICITAÇÃO Nº 017/2023

OBJETO: DISPENSA DE LICITAÇÃO PARA LOCAÇÃO DE IMÓVEL COM ESPAÇO PARA ALMOXARIFADO CENTRAL DE MATERIAIS DE CONSTRUÇÃO EM GERAL, CONFORME A NECESSIDADE DA SECRETARIA MUNICIPAL DE OBRAS E SERVIÇOS PÚBLICOS. FINALIDADE: Locação de um imóvel galpão destinado ao atendimento das finalidades precípua da Secretaria Municipal de Obras e Serviços Públicos ao funcionamento pleno do Almoarifado central para o armazenamento e controle de materiais de construção em geral da Prefeitura Municipal de Sorriso e as secretarias jurisdicionadas. Vale ressaltar que o Município de Sorriso ainda possui poucos prédios e instalações próprias para essa finalidade, assim para suprir as necessidades de desempenho das atividades administrativas necessita locar prédios e instalações de propriedade particular. FUNDAMENTO LEGAL: Artigo 24, inciso X, da Lei Federal nº. 8.666/93. CONTRATADA: LAURO PREIS, CPF: 400.418.679-04. VALOR GLOBAL: R\$ 60.000,00 (sessenta mil reais). VIGÊNCIA: 12 (doze) MESES. **Ari Gêzelo Lafin** - Prefeito Municipal

TERMO DE RATIFICAÇÃO

Considerando as informações prestadas pela Comissão Permanente de Licitação, bem como pelo contido no presente Processo de Dispensa de Licitação, com todos seus documentos, juntamente com o parecer da Assessoria Jurídica, RATIFICO todos os atos do presente Processo de Dispensa n.º 017/2023.

Ari Genezio Lafin - Prefeito Municipal

ADESÃO Nº 018/2023

O Município de Sorriso - MT, através da Comissão Permanente de Licitação, torna público aos interessados que se fará a ADESÃO À ATA DE REGISTRO DE PREÇOS Nº. 013/20232, DO PREGÃO ELETRÔNICO Nº. 156/2022, DO PROCESSO ADMINISTRATIVO Nº. 375/2022, PROMOVIDO PELA PREFEITURA MUNICIPAL DE LUCAS DO RIO VERDE/MT, COM OBJETO DE REGISTRO DE PREÇOS PROCESSO LICITATÓRIO PARA AQUISIÇÃO DE FERRAGENS, TELAS, PAINÉIS E OUTROS MATERIAIS, QUE SERÃO UTILIZADOS EM PEQUENAS OBRAS E MANUTENÇÕES PARA ATENDER A DEMANDA DA ADMINISTRAÇÃO MUNICIPAL, CONFORME TERMO DE REFERENCIA ELABORADO PELA SECRETARIA SOLICITANTE, de acordo com especificações e condições constantes no Edital e seus anexos. Empresa contratada: GALICE MATERIAIS PARA CONSTRUCAO, inscrita no CNPJ 45.156.970/0001-19. VALOR TOTAL R\$ 569.452,11 (Quinhentos e sessenta e nove mil quatrocentos e cinquenta e dois reais e onze centavos). MARISETE M. BARBIERI - Presidente Comissão Permanente de Licitação Prefeitura de Sorriso -MT.

K3 Publicações em Jornais - k3publicacao@gmail.com

PREFEITURA MUNICIPAL DE TERRA NOVA DO NORTE

AVISO DE LICITAÇÃO
CONCORRÊNCIA Nº 01/2023

A COMISSÃO PERMANENTE DE LICITAÇÃO DA PREFEITURA MUNICIPAL DE TERRA NOVA DO NORTE-MT NO USO DE SUAS ATRIBUIÇÕES LEGAIS, TORNA PÚBLICO QUE FARÁ REALIZAR A LICITAÇÃO A SEGUIR CARACTERIZADA: **PROCESSO: 032/2023 MODALIDADE: CONCORRÊNCIA OBJETO: CONCORRÊNCIA PÚBLICA CONSISTE NA SELEÇÃO DE PROPOSTA MAIS VANTAJOSA PARA A CONCESSÃO DOS SERVIÇOS PÚBLICOS DE MANUTENÇÃO, OPERAÇÃO E GESTÃO DO TERMINAL RODOVIÁRIO IVO DE BARROS, EM TERRA NOVA DO NORTE/MT. TIPO: MAIOR OFERTA RECEBIMENTO E ABERTURA DE ENVELOPES: 19/05/2023 - HORÁRIO: 08h00min O PROCEDIMENTO LICITATÓRIO OBEDECERÁ AO DISPOSTO NA LEI FEDERAL Nº 8.666/1993 E SUAS ALTERAÇÕES POSTERIORES, BEM COMO LEI 8.987/95. O EDITAL COMPLETO ESTARÁ DISPONÍVEL NO SITE WWW.TERRANOVAONORTE.MT.GOV.BR E TAMBÉM NO HORÁRIO DE EXPEDIENTE, NA PREFEITURA MUNICIPAL DE TERRA NOVA DO NORTE - MT / DEPARTAMENTO DE LICITAÇÕES, SITO AVENIDA CLOVES FELICIO VETORATTO, 101, CENTRO, TERRA NOVA DO NORTE - MT, NO HORÁRIO DE EXPEDIENTE (7h00min ÀS 13h00min). MAIORES INFORMAÇÕES PODERÃO SER OBTIDAS PELOS TELEFONES 66.3534.2500.**

TERRA NOVA DO NORTE - MT, 31 DE MARÇO DE 2023.

PASCOAL ALBERTON
Prefeito Municipal

PREFEITURA MUNICIPAL DE VILA RICA

PREFEITURA MUNICIPAL DE VILA RICA / MT

RESULTADO
PROCESSO DE LICITAÇÃO Nº 025/2023
CONCORRÊNCIA Nº 004/2023

A Comissão Permanente de Licitação, nomeada pela Suplente Srª Samia Santos Araujo Tabosa, Portaria nº. 409/2022, leva ao conhecimento dos interessados o Resultado da Concorrência nº 004/2023, Contratação de empresa especializada em executar os serviços de melhoria no sistema de Iluminação Pública: continuação da Avenida A, continuação da Avenida 3, Garagem da Secretaria de Educação, Praça 1º de Maio, Praça do Bairro São Pedro, Praça da Avenida Alvarenga Peixoto, Praça São Pedro, Praça da Escola Alair, Praça Rua Padre Rolin e Praça Inconfidentes, onde foi declarada vencedora a empresa: ELETTRICA RADIANTE MAT ELETRICOS LTDA EPP (15.984.883/0001-99) R\$ 956.251,71. Vila Rica - MT, 03 de Abril de 2023. SAMIA SANTOS ARAÚJO TABOSA SUPLENTE DA C.P.L Portaria 409/2022

PREFEITURA MUNICIPAL DE VILA RICA / MT

EXTRATO DO CONTRATO Nº 019/2023
PROCESSO DE LICITAÇÃO Nº 025/2023
CONCORRÊNCIA Nº 004/2023

DO OBJETO: Contratação de empresa especializada em executar os serviços de melhoria no sistema de Iluminação Pública: continuação da Avenida A, continuação da Avenida 3, Garagem da Secretaria de Educação, Praça 1º de Maio, Praça do Bairro São Pedro, Praça da Avenida Alvarenga Peixoto, Praça São Pedro, Praça da Escola Alair, Praça Rua Padre Rolin e Praça Inconfidentes. DO VALOR E DO PAGAMENTO: O valor total da contratação é de R\$ 956.251,71 (Novecentos e cinquenta e seis mil, duzentos e cinquenta e um reais e setenta e um centavos). O pagamento será efetuado pela Contratante no prazo de 30 (trinta) dias conforme cronograma físico financeiro, juntamente com as medições realizadas pelo engenheiro fiscal da obra, solicitados mediante medições mensais e nota fiscal/fatura contendo o detalhamento das atividades executadas e dos materiais empregados, através de ordem bancária, para crédito em banco do Brasil (001), Agência nº 3483-5 e Conta Corrente nº 122035-7 indicado pelo contratado. DA VIGÊNCIA: O presente Contrato terá vigência de 120 (Cento e vinte) dias, contados assinatura do Contrato. DATA: Vila Rica/ MT, 03 de Abril de 2023. ASSINANTES: ABMAEL BORGES DA SILVEIRA - Prefeitura Municipal De Vila Rica - Contratante. ELETTRICA RADIANTE MAT ELETRICOS LTDA EPP (15.984.883/0001-99) - Contratada.

PREFEITURA MUNICIPAL DE VILA RICA / MT

PRIMEIRO TERMO ADITIVO AO CONTRATO ORIGINAL Nº 088/2022

OBJETO: O presente Termo Aditivo tem por objeto a prorrogação da vigência contratual pelo período de mais 60 (sessenta) dias contados de 06/03/2023 a 06/05/2023 para as conclusões no sistema Geoobras conforme parecer técnico. DEMAIS CLÁUSULAS: Permanecem inalteradas as demais cláusulas do Contrato. DATA: Vila Rica/MT, 06 de março de 2023. ASSINANTES / ABMAEL BORGES DA SILVEIRA - Prefeitura Municipal De Vila Rica - Contratante ENGREGO SERVIÇOS DE ENG. EIRELI EPP - LUCAS SILVA REGO (29.232.291/0001-25) Contratada.

TERCEIROS

O Senhor, **SILVADENI INACIO DA SILVA**, Proprietário da Empresa **AUTO ELETRICA SILVA** cnpj nº 04.659.709/0001-54, localizada na Avenida Araés nº 1296, Bairro União, Nova Xavantina MT, com o ramo principal Comercio a varejo de peças e acessórios novos para veículos automotores, Serviços de manutenção e reparação mecânica de veículos automotores. torna público que requereu a tipo as licenças LI,LP,LO junto ao Consórcio Intermunicipal de Desenvolvimento Econômico, Social e Ambiental "Médio Araguaia"(CODEMA.).

A **MIKITOS INDÚSTRIA E COMÉRCIO DE ALIMENTOS LTDA - ME**, de CNPJ 11.255.660/0001-30, localizada na rua Espanha, lote ambar II, Nº 453, no bairro Primavera, torna público que requereu a Renovação da Licença de Operação, junto a Secretaria Municipal de Meio Ambiente e Desenvolvimento Rural Sustentável do município de Várzea Grande - MT.

A **PEQUI ALIMENTOS LTDA**, de CNPJ 05.462.968/0001-53, localizada na rua Espanha, lote ambar II, Nº 453, no bairro Primavera, torna público que requereu a Renovação da Licença de Operação, junto a Secretaria Municipal de Meio Ambiente e Desenvolvimento Rural Sustentável do município de Várzea Grande - MT.

PREFEITURA MUNICIPAL DE MIRASSOL D'OSTE- CNPJ: 03.755.477/0001-75 Torna-se público que requereu à Secretaria de Estado de Meio Ambiente - SEMA/MT, Classificação quanto à Segurança e Outorga de Obras Hidráulicas da Barragem, para acumulação de água para usos múltiplos, excerto para geração de energia, no Ribeirão denominado Caité localizada nas coordenadas geográficas: Lat.:15°43'16,61" S e Long.:58°06'45,08"W em zona rural do município de Mirassol D'Oeste, em atendimento a Lei de Segurança de Barragens

KAKA AUTOMOVEIS LTDA, CNPJ nº 21.514.935/0001-66 torna público que requereu junto a SEMA as licenças previa, instalação e operação com atividade loteamento urbano, na Avenida Vereador Jose Eulálio Filho, Bairro Santa Cruz, Quadra 1 Lote 11 localizado em Chapada dos Guimarães/MT

LICENCIAMENTO AMBIENTAL

Torna-se público, a empresa NAVA, PARIZOTTO & SIMON LTDA - ME, inscrita sob CNPJ: 07.015.755/0001-09, localizado na Rod. MT 338 - Km 91 a Esquerda, S/N, Bairro: Distrito Industrial, Município de Tapurah - MT, com Atividade Principal 46.83-4-00 de Comércio Atacadista de Defensivos Agrícolas, Adubos, Fertilizantes e Corretivos do Solo, que requereu a Renovação da Licença de Operação (LO), junto a Secretaria Municipal de Infraestrutura, Meio Ambiente e Serviços Públicos Tapurah/MT. Não foi determinado Estudo de Impacto Ambiental EIA.

TERZI - CONSULTORIA AGROAMBIENTAL E PROJETOS S/S LTDA
Rua Antônio Hortolani, 157 - N, Sala 05, Centro, Tangará da Serra - MT,
Fone/Fax (65) 3326-2055

TAVARES INVESTIMENTOS E PARTICIPAÇÕES S/A (FAZENDA CRIEMA), inscrito no CNPJ sob n. 16.790.210/0001-60 localizada na Avenida Ismael José do Nascimento, nº 1988 - W, Parque Tangará, Município de Tangará da Serra - MT, CEP: 78304-110, torna público que requereu junto a Secretaria de Estado de Meio Ambiente de Mato Grosso (SEMA - MT), a Licença Ambiental para a atividade de Exploração Florestal para a Fazenda Ciriema, localizada à Rodovia BR-070 KM 494,9 + 18,5 KM à esquerda, Município de Santo Antônio do Leverger - MT, CEP: 78.180-000. Não foi determinado Estudo de Impacto Ambiental (EIA/RIMA).

INSTITUTO AÇÃO VERDE
CNPJ 09.115.652.0001-46

AVISO DE REGISTRO DE CHAPA PARA CONCORRER AS ELEIÇÕES DO TRIÊNIO 2023-2026

Em cumprimento ao disposto no Estatuto Social desta organização, comunico que foi registrada a seguinte chapa única para concorrer à eleição, composição da Diretoria Executiva e Conselho Fiscal do Instituto Ação Verde, a que se refere o Aviso Resumido publicado no Diário Oficial no dia 07 de março de 2023, página 133, triênio 2023/2026.

DIRETORIA EXECUTIVA

Diretor Executivo: Luiz Pedro Poletti Bier - Associação dos Produtores de Soja e Milho do Estado de Mato Grosso - **APROSOJA/MT**

Diretor 1º Vice-Presidente: Adilson Valera Ruiz - Federação das Indústrias no Estado de Mato Grosso - **FIEMT**

Diretor 2º Vice-Presidente: Silvio Cezar Pereira Rangel - Sindicato das Indústrias de Bioenergia do Estado de Mato Grosso - **SINDALCOOL/MT**

Diretor Financeiro: Álvaro Fernando Cicero Leite - Sindicato das Indústrias de Bioenergia do Estado de Mato Grosso - **SINDALCOOL/MT**

Diretor Administrativo: Fernando Cadore - Associação dos Produtores de Soja e Milho do Estado de Mato Grosso - **APROSOJA/MT**

CONSELHO FISCAL

1º Membro: Rafael José Mason - Federação das Indústrias no Estado de Mato Grosso - **FIEMT**

2º Membro: Lhais Sparvoli Cardoso da Silva - Sindicato das Indústrias de Bioenergia do Estado de Mato Grosso - **SINDALCOOL/MT**

3º Membro: Zilto Donadello - Associação dos Produtores de Soja e Milho do Estado de Mato Grosso - **APROSOJA/MT**

1º Suplente: Nathan Antônio Belusso - Associação dos Produtores de Soja e Milho do Estado de Mato Grosso - **APROSOJA/MT**

2º Suplente: Rodrigo Crosara Abrahao - Federação das Indústrias no Estado de Mato Grosso - **FIEMT**

3º Suplente: José Lavaqui Sobrinho - Federação das Indústrias no Estado de Mato Grosso - **FIEMT**

O prazo para impugnação de candidaturas é de 72 (setenta e duas) horas, a contar da publicação deste Aviso, conforme estabelece o Estatuto Social.

Cuiabá/MT, 04 de abril de 2023.

Adilson Valera Ruiz
Presidente

TERZI - CONSULTORIA AGROAMBIENTAL E PROJETOS S/S LTDA
Rua Antônio Hortolani, 157 - N, Centro, Tangará da Serra - MT, Fone/Fax
(65) 3326-2055

"LICENÇA DE PRÉVIA - LP, LICENÇA DE INSTALAÇÃO - LI E LICENÇA DE OPERAÇÃO - LO"

MARLI ALZIRA MINOZZO pessoa física, inscrita no CPF sob nº. 453.732.721-91, torna público que requereu junto à Coordenadoria de Meio Ambiente de Campo Novo do Parecis, a Licença Prévia (LP), Licença de Instalação (LI) e Licença de Operação (LO) para a atividade de Lavador de Máquinas Agrícolas, localizado na Fazenda Alvorada, S/N, Zona Rural, na Rodovia MT 235 KM 09, Campo Novo do Parecis - MT, CEP: 78.360-000. Não sendo determinada a elaboração de Estudo de Impacto Ambiental (EIA/RIMA).

PREFEITURA MUNICIPAL DE DENISE - MT
AVISO DE RESULTADO - PREGÃO PRESENCIAL Nº 008/2023 - REGISTRO DE PREÇOS

O Município de Denise torna público que em licitação na modalidade de Pregão Presencial Nº 008/2023, objetivando o registro de preços para a futura e eventual aquisição de equipamentos e mobiliários escolar, para atender o Termo de Convênio Nº 1995/2022/SEDUC-MT, de acordo com as especificações e nas condições estabelecidas no ato convocatório, realizada no dia 03/04/2023 às 08:00 horas, sagraram-se vencedores do presente certames as empresas: Superar Comércio de Móveis para Escritório LTDA EPP - CNPJ: 42.953.946/0001-12 - com valor total registrado de R\$ 33.410,00 (trinta e três mil, quatrocentos e dez reais); DK Informática LTDA EPP - CNPJ: 48.373.392/0001-60 - com valor total registrado de R\$ 14.000,00 (quatorze mil reais); L.F. Comércio de Equipamentos de Informática e Representações LTDA EPP - CNPJ: 22.328.534/0001-84 - com valor total registrado de R\$ 23.262,00 (vinte e três mil, duzentos e sessenta e dois reais); WF Oliveira Comércio de Peças e Máquinas LTDA - CNPJ: 26.875.998/0001-61 - com valor total registrado de R\$ 64.960,00 (sessenta e quatro mil e novecentos e sessenta reais). Denise/MT, 03 de abril de 2023. João Carlos Carneiro da Silva - Pregoeiro

SOCIEDADE PORVIR CIENTIFICO, inscrito no CNPJ 92.741.990/0001-37, com matriz à R. Honório Silveira Dias, 636, b. São João, m Porto Alegre - RS, torna público que requereu à SEMA-MT Secretaria Estadual de Meio Ambiente, o **Licenciamento Ambiental LAC - Licença por Adesão e Compromisso**, para as atividades: Geração distribuída, microgeração e minigeração distribuída, geração compartilhada e autoconsumo remoto; por meio de fonte solar para sistemas heli térmicos e fotovoltaicos; situado à Rodovia MT-449, S/N, km 37, próximo Itambiquara, Z. Rural, em Lucas do Rio Verde-MT. **R. T. IVAN AP. FERREIRA JR. - Eng. Ambiental (65) 99227-9390 - ivan.eng.ambiental@gmail.com]**

CMT IMPLEMENTOS RODOVIARIOS LTDA, inscrita sob o CNPJ: **26.571.406/0001-18**, localizada na Rua A/D, S/N - Rodovia BR 364 Km - Distrito Industrial - CEP: 78.098-275 no município de Cuiabá - MT nas coordenadas 15°39'35.75"S e 55°58'23.09"O, torna público que requereu à Secretaria Municipal de Meio Ambiente e Desenvolvimento Urbano Sustentável (SMADES) de Cuiabá a Adequação Ambiental (LP/LI/LO) para seguintes atividades 4511-1/05 - Comercio por atacados de reboques e semi-reboques novos e usados, 4530-7/03 - Comercio a varejo de peças e acessórios novos para veículos automotores e 4520-0/01 - **Serviços de Manutenção e Reparação Mecânica de Veículos Automotores.**

PREFEITURA MUNICIPAL DE TORIXORÉU

PORTARIA DE APROVAÇÃO DE PROJETO PORTARIA Nº 149 DE 04/05/2022 "DISPÕE SOBRE A APROVAÇÃO DO PROJETO DE PAVIMENTAÇÃO ASFÁLTICA E SINALIZAÇÃO VIÁRIA DE VIAS URBANAS NO MUNICÍPIO DE TORIXORÉU/MT, E DÁ OUTRAS PROVIDÊNCIAS". THIAGO TIMO OLIVEIRA, PREFEITO MUNICIPAL DE TORIXORÉU/MT, NO USO DAS ATRIBUIÇÕES QUE LHE SÃO CONFERIDAS EM LEI, PELAPRESENTE PORTARIA, RESOLVE: ARTIGO 1º Por meio desta Portaria, através do Setor de Engenharia do Município de TORIXORÉU/MT, tornar público a APROVAÇÃO DO PROJETO DE Pavimentação Asfáltica e Sinalização Viária em 28.473,39 m² de vias urbanas, conforme discriminação abaixo:

EXPEDIENTE	OBJETO	RESPONSÁVEL PELA ELABORAÇÃO	PELA
APROVAÇÃO DO PROJETO	PAVIMENTAÇÃO ASFÁLTICA E SINALIZAÇÃO VIÁRIA EM 28.473,39 M² DE VIAS URBANAS	NOME DO RESPONSÁVEL TÉCNICO: NASCIMENTO XAVIER CREA: 046.207	IGOR

PROFISSIONAL RESPONSÁVEL PELA APROVAÇÃO ENGENHEIRO CIVIL: ADEMILDO T. QUEIROZ JÚNIOR CREA: 1016184786D-GO ARTIGO 2º Esta Portaria entra em vigor na data de sua publicação, revogadas as disposições em contrária. THIAGO TIMO OLIVEIRA:0416 9863151 Torixoréu - MT, 04 de maio de 2022. Thiago Timo Oliveira Prefeito (a) Municipal Ademildo T. Queiroz Júnior Engenheiro Civil.

O empreendimento LAPAT CUIABA LTDA, com nome fantasia **LAPAT CUIABA** sob o CNPJ **03.503.009/0001-03** torna público que requereu à Secretaria de Meio Ambiente e Desenvolvimento Urbano da Prefeitura Municipal de Cuiabá a renovação da Licença de Operação para a atividade principal Laboratórios de anatomia patológica e citológica instalada na Avenida Marechal Deodoro, nº 270, Bairro Áreas no município de Cuiabá.

M.T.MULLER LAVAGEM EM VEÍCULOS, com nome fantasia Dr Jato sob o CNPJ **29.959.645/0001-38** torna público que requereu à Secretaria de Meio Ambiente e Desenvolvimento Urbano da Prefeitura Municipal de Cuiabá Licenciamento Ambiental - Adequação Ambiental para a atividade principal Serviços de lavagem, lubrificação e polimento de veículos automotores instalado na Avenida Senador Filinto Muller, nº 1610, Bairro Quilombo no município de Cuiabá.

PERON E CAMPOS EXTRAÇÃO DE CALCÁRIO LTDA, pessoa jurídica inscrita no CNPJ. nº 24.348.598/0001-72, torna público que requereu junto a Secretaria de Estado de Meio Ambiente - SEMA/MT, a Outorga de Direito de Uso de Recursos Hídricos de dois (02) poços tubulares, localizados no Sítio São Roque, município de Porto Estrela (MT). Coordenadas Geográficas Poço 01 - 15° 34' 09" S/57° 13' 13" W e Poço 02 - 15° 34' 16" S/57° 12' 58" W.

ALTAIR JOSE MARIA, localizada na ROD. MT 170 KM 86 + 40 KM margem direita, zona rural, no Município de Campo Novo dos Parecis - MT, inscrita no CPF: 332.591.359-87, torna público que requereu junto a SEMA, a **RENOVAÇÃO DE OUTORGA D'ÁGUA**, para 02 (dois) sistema de irrigação tipo PIVO CENTRAL, sendo 115,54ha, e outro de 67,99ha, totalizando 183,53ha, nas coordenadas - latitude S. 13° 20' 17,9", e longitude W. 57° 42' 08,42" com vazão total de 554,06 m³/h, a ser implantada na Agropecuária Santa Maria, com captação no Rio Londrina e não foi determinado estudo de impacto ambiental.

VALDENOR JOSE RORIGUES, CPF: 202.891.380-00 - Torna público que requereu a SEMA, o **LICENCIAMENTO POR ADESÃO E COMPROMISSO (LAC)** para a atividade 5211-7/05 do Anexo IV do Decreto 1585 - Armazéns de Grãos, localizada no município de Alto Garças/MT. Não foi determinado o EIA/RIMA.

Águas de Peixoto de Azevedo S.A., CNPJ 03.629.871/0001-67, localizada no município de Peixoto de Azevedo / MT, torna público que requereu a SEMA - Secretaria Estadual do Meio Ambiente a **Renovação da Licença de Operação LO nº 321859/2020 e Licença Prévia e de Instalação** para ampliar o sistema de Esgotamento Sanitário do município, localizado sob coordenadas 10°12'56,42"S 54°58'43,94"W.

Águas de Marcelândia LTDA, CNPJ 05.849.891/000-79, localizada no município de Marcelândia / MT, torna público que requereu a SEMA - Secretaria Estadual do Meio Ambiente a **Renovação da Licença de Operação LO nº 321649/2020 e Licença Prévia e de Instalação** para ampliar Estação de Tratamento de Água do município, localizado sob coordenadas 11°05'02,40"S 54°31'22,10"W.

DANIEL PINHEIRO BARRETO, inscrito sob o CPF Nº 717.523.742-15, torna público que requereu junto à SEMA/MT a Outorga de direito de uso de água superficial. A captação será em um corpo hídrico sem denominação e uso da água será para fins de irrigação na fazenda São Miguel, no município de Ipiranga do Norte - MT.

PEDIDO DE LICENÇA AMBIENTAL

FERNANDA AUFIERO, CPF nº 093.690.488-71, torna público que requereu junto à Secretaria de Estado de Meio Ambiente de Mato Grosso - SEMA/MT as Licenças Prévia (LP), de Instalação (LI) e de Operação (LO) a fim de operar atividade de "Confinamento de Bovino de Corte" em propriedade rural conhecida como FAZENDA MONTE FUSCO, no município de Figueirópolis D'Oeste/MT.

PORTARIA COREN-MT Nº. 109/2023

Destitui a Enfermeira Flávia Andréia Azevedo Alves da Silva, COREN - MT Nº. 299700-ENF do emprego público em comissão de Coordenador de Fiscalização, EPC-2, do Conselho Regional de Enfermagem de Mato Grosso, Coren-MT.

A Conselheira Presidente e a Conselheira Secretária do Conselho Regional de Enfermagem de Mato Grosso - Coren-MT, no exercício de suas atribuições legais e regimentais, asseguradas no artigo 15 da lei nº. 5.905/73 e no Regimento Interno, aprovado pela Decisão COREN-MT Nº. 089/2018, homologada pela Decisão COFEN Nº. 147/2018 de 26 de outubro de 2018.

Considerando a Decisão Coren-MT nº 61/2020 que dispõe sobre alteração do Regimento Interno.

Considerando o disposto na Resolução Cofen Nº. 425/2012 que institui empregos em Comissão no Cofen, baixa norma geral para os Conselhos Regionais e dá outras providências;

Considerando todos os atos normativos que dispõe sobre o Quadro de Pessoal na circunscrição do Conselho Regional de Enfermagem de Mato Grosso;

DECIDEM:

Art. 1º. - Destituir a Enfermeira Flávia Andréia Azevedo Alves da Silva, COREN - MT Nº. 299700-ENF do emprego público em comissão, no cargo de Coordenadora de Fiscalização, EPC-2, do Conselho Regional de Enfermagem do Estado de Mato Grosso.

Art. 2º. - Revogar a PORTARIA COREN-MT Nº. 334/2022.

Art. 3º. - Esta Portaria entra em vigência na data de sua assinatura.

Cuiabá (MT), 29 de março de 2023.

Lígia Cristiane Arfeli
COREN-MT Nº 96.611-ENF
Conselheira Presidente

Ana Carolina Haddad Marques Camargo
COREN-MT Nº 103.718-ENF
Conselheira Secretária

FAZENDA ALVORADA, proprietários Sr. Jairo José de Carvalho e Sra. Clarita Franco de Almeida Carvalho, inscritos no CPF: 089.301.711-68 e 015.196.481-54, torna público que requer junto a SEMA, secretaria de Estado do Meio Ambiente - MT, a Licença por Adesão e compromisso (LAC) para a atividade de Unidade de Secagem e Armazenagem de Grãos em sua propriedade situada na zona rural, localizada no município de Alto Araguaia MT, foi determinado à elaboração do Estudo de Impacto Ambiental.

MÁRCIO SANDIM GONÇALVES, CPF 960.014.531-87, torna público que requereu junto à CODEMA, Renovação de Licença de Operação para atividade extração de areia e cascalho no Recanto dos Passarinhos, município de Nova Nazaré/MT.

AGRICOLA ALVORADA S.A CNPJ nº 04.854.422/0016-61- I.E. 13.609.683-2

DECLARAÇÃO ART. 1º § 1º, I DREI Nº 72/2019

AGRICOLA ALVORADA S.A., pessoa jurídica de direito privado, inscrita no CNPJ nº 04.854.422/0016-61, sem capital social destacado, (capital social da MATRIZ de R\$ 265.015.714,47 (Duzentos e sessenta e cinco milhões, quinze mil e setecentos e quatorze reais e quarenta e sete centavos), estabelecida na Rodovia MT- 130, KM 08, Zona Rural no Município de PARANATINGA-MT CEP 78.870-000, neste ato representadas pelos seus Diretores o Srs. **Francisco Gonzales de Vargas**, brasileiro, união estável, maior, administrador de empresas, portador da Cédula de Identidade RG nº 1063800559, inscrito no CPF sob nº 817.532.410-49, residente e domiciliado na cidade de Ponta Grossa, Estado do Paraná, na Rua Jose de Patrocínio, 587 - Vila Estrela, CEP 84020-200, como Diretor Financeiro; **Mauro Wendelino Weis Neto**, brasileiro solteiro, estudante, portador da Cédula de Identidade Nº 21507759-SSP-MT, e inscrito no CPF/MF sob nº 059.251.831-00, residente e domiciliado na Rua Flamboyant, 278, Condomínio Cidade Jardim, quadra 06, em Primavera do Leste - MT, CEP 78.850-000; **JARBAS WEIS**, brasileiro, solteiro, empresário, residente e domiciliado na Rua Flamboyant, 278, Condomínio Cidade Jardim, quadra 06, em Primavera do Leste - MT, CEP 78.850-000, portador da Cédula de Identidade RG sob nº. 0711698-5 SSP/MT, inscrito no CPF/MF sob nº. 482.006.541-68, Diretor Presidente. Declara sob penas da lei que: 1º Seus Armazéns, mais os silos possui uma capacidade estática de armazenagem de 93.800 toneladas, conforme laudo técnico em anexo. 2º Sua unidade armazenadora apresenta condições satisfatórias no que se refere a estabilidade estrutural e funcional, com condições de uso imediato. 3º Sua segurança esta de acordo com as normas técnicas do armazém, consoante a quantidade e a natureza das mercadorias, bem como com os serviços propostos no regulamento interno e aprovados pelo profissional no laudo técnico. 4º As mercadorias a serem armazenadas serão de origem nacional, originadas da agricultura. 5º A descrição minuciosa dos equipamentos do armazém esta relacionada no laudo técnico e memorial descritivo, anexo a este processo. 6º As operações e serviços a que se propõe a realizar será de armazenamento de Grãos originados da produção Agrícola.

REGULAMENTO DE FUNCIONAMENTO DA EMPRESA: ARTIGO 1º: - O presente Regulamento Interno é aplicado de forma geral aos Armazéns Gerais ou silos de que são constituídos a empresa **AGRICOLA ALVORADA S.A.**, com endereço na Rua do Comércio nº 1.549 - Parque Industrial no município de Primavera do Leste, Estado de Mato Grosso, CEP 78.850-000, inscrita no CNPJ sob nº 04.854.422/001-85 e Inscrição Estadual nº 13.206.572-0, que funciona dentro das peculiaridades especiais de Armazém Geral §1º - Integram o sistema de empresa para efeitos da aplicação do presente regulamento, os armazéns e silos explorados diretamente pela empresa quer sejam de sua propriedade ou de terceiros, arrendados, locados, possuídos ou operados sob qualquer forma. §2º - Consoante os dispositivos gerais deste regulamento, e de conformidade com as facultades nele contidas, a Diretoria da empresa estabelecerá normas especiais para determinado ou determinados Armazéns e silos da empresa ou de terceiros, visando adaptar o regulamento às características regionais e condições técnicas das instalações. §3º - O presente Regulamento serão utilizados pela Matriz e Todas as Filiais da empresa estabelecidas no Estado de Mato Grosso. **CAPÍTULO I - DAS FORMALIDADES DA EMPRESA: ARTIGO 2º:** A empresa, de acordo com o Decreto nº1.102, de 21 de novembro de 1.903, tem como finalidade: a) O exercício da atividade de prestação de serviços de armazenagem e secagem de cereais e produtos industrializados suscetíveis de estocagem;

b) proporcionais à produtores, comerciantes e consumidores, os serviços de armazenagem geral de modo eficiente com a execução de serviços especiais, complementares destas atividades. **CAPÍTULO II - DOS SERVIÇOS DE DEPÓSITO: 1ª PARTE DAS OBRIGAÇÕES E RESPONSABILIDADES DA EMPRESA: ARTIGO 3º:** Mediante a aplicação e imediato ressarcimento da parte dos usuários, as Tarifas oficiais da empresa, a mesma se obrigará, nos serviços de depósito, a guardar e conservar as mercadorias recebidas em seus armazéns, entregando-as contra apresentação dos documentos que emitir. §1 - Complementando, executar a empresa, ainda, os serviços provenientes de expurgo, polvilhamento, secagem, limpeza, ensacamento. §2º - Reserva-se ainda a empresa, o direito de executar determinados produtos, serviços ou sistemas tais que visem aperfeiçoar a sua preservação tendo em vista as características oferecidas pelas instalações. **ARTIGO 4º:** A empresa será responsável em relação às mercadorias recebidas em depósito: a) pela guarda e conservação, bem como, por ocorrência motivadas por culpa, fraude, ou dolo de seus empregados e prepostos e pelos furtos que porventura vierem a ocorrer no interior do armazém; b) a empresa, em cumprimento às disposições legais, responde pela pronta e fiel entrega das mercadorias que tiver recebido em depósito - salve as quebras de peso, alteração de cor inerente à natureza própria da mercadoria ou produto e consequentes do tempo de armazenamento, sob, pena de sofrer, os responsáveis as sanções previstas em lei. §1º - Cessará a responsabilidade da empresa nos casos específicos de avarias por força maior ou vício proveniente da natureza ou embalagem da mercadoria. §2º - Consoante entendimento preliminar entre as partes, poderá a empresa obrigar-se mediante a cobrança de taxa especial, a indenizar os prejuízos por ventura ocorridos à mercadoria em depósito e que resultem em avarias, vícios, intrínsecos, defeitos ou natureza e embalagem, casos imprevisíveis ou de força maior, caso em que o fortalecimento e a validade desta convenção contra terceiros, deverá constar em observações do Recibo do Conhecimento de Depósito e respectivo Warrant. §3º - Quando ocorrer recepção para estocagem de mercadorias da mesma natureza e qualidade, de propriedade diversa para serem armazenados misturados, a empresa não se obriga a devolver a mesma mercadoria recebida, devendo, no entanto, ser entregue mercadoria da mesma qualidade, de conformidade com o Art. 2º, § 1º e 2º da Lei Armazéns Gerais. **2ª PARTE DAS CONDIÇÕES DE ESTOCAGEM E UTILIZAÇÃO DOS SERVIÇOS: ARTIGO 5º:** Observando o disposto nesta 2ª parte, os armazéns e silos que compõem o sistema armazenador da empresa, poderão receber em depósito mercadoria que ofereça pelas suas características físicas, condições de ser conservadas no interior das instalações existentes. §1º - Nos graneleiros ou nos armazéns que disponham de instalações especiais, de acordo com as prerrogativas previstas em lei, poderão ser recepcionadas para depósito mercadorias de idêntica natureza e qualidade, de propriedade diversas, para serem guardadas misturadas. §2º - Tendo em vista as características regionais de incremento de ocorrência de maior produtividade a cultura de determinado produto, poderá a empresa limitar a recepção e estocagem somente deste produto em seus armazéns, bem como vedar a utilização dos armazéns a determinados tipos de mercadorias que, pela sua composição venham a prejudicar a qualidade de outros produtos em depósito ou ocasionar avarias às instalações e edificações civis. **ARTIGO 6º:** As mercadorias recepcionadas para depósito nos armazéns e silos da empresa, sujeitas a deterioração, ou de produtos agrícolas cuja conservação em depósito exija ou aconselha o expurgo, secagem ou serviços correlatos, poderão ser condicionadas ao pedido destes serviços na data da recepção e periodicamente (caso específico de expurgo), e quando permanecerem depositadas se assim continuar a sua conservação. §1º - A empresa poderá recusar mercadorias para depósito em seus armazéns: a) se não houver espaço suficiente para estocagem e conservação normal perfeita; b) quando examinadas na entrada e não terem sido verificadas e constatados seu perfeito estado de conservação; §2º A empresa não poderá dar preferência a determinados depositantes a respeito de quaisquer serviços e atenderá as requisições de serviços na ordem cronológica de sua apresentação. Ressalvando-se por ventura se não mais houver espaço disponível se em virtude das condições ou, características físicas das mercadorias a serem depositadas ou daquelas já em depósito, houver perigo de dano à estas últimas se pela natureza da mercadoria a empresa não estiver aparelhada para recebê-las, e constar de suas tarifas em vigor. **3ª PARTE DO RECEBIMENTO DAS MERCADORIAS: ARTIGO 7º -** Os serviços de depósitos e correlatos, serão prestados mediante documentação específica fornecida pela empresa, no qual constarão as designações para a identificação das mercadorias, reservando-se espaço para a necessária competência do Depositante ou seu preposto. § 1º - O pedido de serviços dirigidos ao armazém será constituído de curta solicitação, em duas vias, segundo modelo fornecido pela empresa, reservando-se o depositante (reserva de espaço), área aproximada no interior do armazém para a guarda de suas mercadorias, apondo abaixo sua assinatura. § 2º - Apresentado o pedido, devidamente aceito pela empresa, o armazém registrará o pedido em livro próprio para recepção, segundo a ordem cronológica do dia do registro e em ocasião oportuna, **ARTIGO 8º -** O fiel poderá abrir os invólucros na presença do interessado ou de quem o represente, para verificar as mercadorias, recusando prontamente aquelas em cujo exame constatou falsidade, simulação ou dolo. Na ausência do depositante ou de seu preposto a conferência ou exame será executada na presença de duas testemunhas,

as quais assinarão o termo de conferência. § 1º - A empresa, no recebimento das mercadorias fará pesar, medir ou contar se forem susceptíveis de serem pesas, medidas ou contadas, constando em documento específico a quantidade, peso, invólucro, condições e serviços a serem efetuados para perfeito armazenamento das mercadorias recebidas. O documento específico mencionado no presente parágrafo, é denominado Nota de Entrega, § 2º - A empresa não se responsabilizará por mercadorias que por qualquer motivo ou por interesse escuso não tenham sofrido a competente verificação no ato do recebimento à porta do armazém ou silo. **ARTIGO 9º -** As mercadorias recebidas pela empresa, nas condições previstas para seu perfeito armazenamento ou já preparadas pelo armazém, constituirão um ou mais lotes e cada lote receberá um número ou marca e serão declarados em documento a ele referente. § ÚNICO - A empresa registrará todas as entradas e saídas de mercadorias em livro próprio, impresso com páginas numeradas, o qual será escriturado à tinta, diariamente, tratando-se do Livro Fiscal Diário. Os demais livros previstos no artigo 11 do Código Comercial, deverão ser abertos com um termo específico, no qual será declarado o número de páginas, finalidade, data e início do registro termo, termo que é lavrado pelo próprio fiel. **4ª PARTE DO PREPARO E BENEFICIAMENTO NA MERCADORIA: ARTIGO 10º:** - A empresa estará habilitada para submeter as mercadorias a um processo mecânico dentro das melhores especificações técnicas correspondentes aos serviços de secagem, limpeza e padronização, a fim de que o produto oriundo da lavoura seja colocado em condições de suportar o armazenamento à médio e a longos prazos mediante o pagamento das respectivas taxas remuneratórias constantes das tarifas. §1º - No ato do recebimento, o fiel encarregado examinará a mercadoria conforme o constante do parágrafo primeiro do artigo 8º do presente Regulamento Interno, ficando o depositante responsável apenas pelos serviços realmente necessários à sua mercadoria. § 2º - Os serviços oferecidos pela empresa são extensivos aos produtores de modo geral, comerciantes, cooperativas e particulares, visando promover e incrementar a estocagem de mercadorias, não se constituindo, entretanto em obrigatoriedade, ou seja, o usuário dos serviços poderá utilizar-se do equipamento instalando apenas para secagem ou limpeza de sua mercadoria, a fim de comercializá-la, não permanecendo nesta casa em depósito. **CAPÍTULO III - DOS PRAZOS DE DEPÓSITO: ARTIGO 11º -** O prazo de depósito para efeitos do presente artigo, começará a contar da data da entrada da mercadoria no armazém e será de 6 (seis) meses, podendo ser prorrogado livremente por acordo das partes desde que a mercadoria pelo seu estado físico suporte perfeitamente a prorrogação. § 1º - serão consideradas abandonadas as mercadorias quando vencido o prazo não houver novo ajuste. Neste caso, o depositante será avisado pelo correio, para, no prazo improrrogável de 8 (oito) dias, proceder a sua retirada imediata, sob pena de serem as mercadorias vendidas em leilão público. § 2º - Para a retirada de qualquer mercadoria é absolutamente indispensável a apresentação da Ordem de Entrega ou Recibo, ou Conhecimento de Depósito ou Warrant § 3º - A empresa fará o uso do direito de retenção de mercadorias que lhe é facultado pela legislação vigente para garantia dos débitos do respectivo depositante em qualquer hipótese, desde que os referidos débitos também tenham relação direta com os depósitos. **CAPÍTULO IV - DO SEGURO DAS MERCADORIAS: ARTIGO 12º:** - As mercadorias depositadas na empresa e que servirem de bens à emissão dos títulos Conhecimento de Depósito e Warrant, serão obrigatoriamente seguradas contra os riscos de incêndio, de conformidade com as previsões das tarifas oficiais, pelo prazo e valor fornecido pelo depositante, o qual não poderá exceder do valor do mercado. § 5º - A empresa poderá manter apólices ajustáveis para o seguro das mercadorias recebidas em depósito, cobrindo outras além do incêndio. § 2º - No caso de sinistro a empresa é competente para receber a indenização devida pelo segurador, respondendo os direitos perante os depositantes ou portadores do Warrant. **CAPÍTULO V - DO RECIBO DE DEPÓSITO: ARTIGO 13º:** - O recibo de depósito é a denominação utilizada pelas empresas de Armazéns Gerais ao documento emitido na recepção da mercadoria. O mesmo é passado em nome do depositante de acordo com as condições previstas no artigo 9º deste regulamento. § 1º - Mediante a entrega ao armazém da 2ª via do pedido de serviços relendo no § 1º do artigo será fornecido ao depositante o competente recibo das mercadorias entregue e loteadas. § 2º - O recibo de depósito e documento não negociável, comprovando apenas a relação mantida entre o portador e a empresa, não representando, portanto, a mercadoria e é intransferível por endosso §3º - Quando a autorização de entrega da mercadoria à terceiros vier contida no próprio recibo ou em outro documento, não transfere a propriedade da mercadoria, não isenta a mercadoria de arresto, penhora, retenção, arrecadação ou qualquer outro embaraço judicial § 4º - Nos casos previsto no parágrafo anterior, a empresa considerará legalmente autorizada pelo depositante a retirar mercadorias de sua propriedade, quem estiver de posse dos seguintes documentos: a) - ordem de entrega (assinada pelo depositante); b) - procuração legal (com firma reconhecida); c) - carta autorização (com firma reconhecida). **ARTIGO 14º -** O depositante portador do recibo de depósito gozará das seguintes prerrogativas: a) - Retirar parte das mercadorias de um determinado lote ou lotes consoante emissão pelo armazém do documento denominado Recibo de Entrega; b) - Retirar todas as mercadorias existentes em depósito mediante devolução do Recibo de Depósito, evidentemente após a liquidação de todos os débitos correspondente por ventura ainda pendentes de pagamento: C) - Transferir o depositante titular através de devolução do

recibo e emissão de outro em substituição. sujeitando-se ao pagamento de possíveis impostos devidos e das tarifas constantes. d) - Substituir o Recibo pelo conhecimento de Depósito e respectivo Warrant, igualmente sujeitando-se ao pagamento da taxa prevista nas Tarifas. **CAPÍTULO VI-DA EMISSÃO, CIRCULAÇÃO, SUBSTITUIÇÃO E EXTIÇÃO DO CONHECIMENTO DE DEPÓSITO/WARRANT: 1- PARTE - DA EMISSÃO: ARTIGO 15º** - A empresa emitirá, quando lhe for solicitado pelo depositante, 2 (Dois) Títulos unidos, mas separáveis à vontade, denominados Conhecimento de Depósito e Warrant's. § **ÚNICO** - No conhecimento de Depósito e respectivo Warrant. constarão todas as designações para a sua validade e identificação, obedecendo-se em tudo às regras estabelecidas pelo Decreto nº1.102 de 21 de novembro de 1.903. **2º PARTE - DA CIRCULAÇÃO E SUBSTITUIÇÃO: ARTIGO 16º** - O Conhecimento de Depósito e o Warrant podem ser transferidos, unidos ou separados, por endosso. § **ÚNICO** - Serão observadas as considerações estabelecidas para o caso na legislação vigente, previstas especificamente nos parágrafos 1º e 2º do artigo 18 e 19 do Decreto nº 1.102. de 21 de novembro de 1903. **ARTIGO 17º** - A empresa permitirá ao portador do Conhecimento de Depósito e Warrant. substituí-los por novos títulos a sua ordem ou de terceiros que indicar em substituição aos primeiros, os quais deverão ser obrigatoriamente restituídos à empresa, onde deverão ser anuladas e arquivadas. § **ÚNICO** - Para salvaguardar os interesses das partes contratantes dos serviços de armazenamento, quando, da substituição ou prorrogação do Conhecimento de Depósito e Warrant, deverá o portador dos títulos substituí-los. ou seja. o depositante primitivo, liquidar todas as despesas correspondentes aos lotes constantes dos títulos, bem como a empresa reservar-se ao direito de negar a prorrogação do vencimento, observadas as condições físicas das mercadorias warrantadas ou quaisquer outras circunstâncias especiais não previstas no presente Regulamento. **ARTIGO 18º** - Nas hipóteses de perda, furto dos títulos, extravio, roubo ou destruição, o interessado notificará o armazém e imediatamente deverão tomar as providências de conformidade com as considerações constantes do Artigo 27 do Decreto nº 1 102. de 21 de novembro de 1.903. **3º PARTE DA EXTIÇÃO DO CONHECIMENTO DE DEPÓSITO E DO WARRANT: ARTIGO 19º** - A mercadoria depositada será retirada do Armazém Geral contra a entrega do Conhecimento de Depósito e WARRANT correspondente, liberta pelo pagamento do principal e juros, comprovação, impostos e armazenagens devidas se foi negociada a mercadoria. Devolvidos os títulos ao armazém, serão considerados extintos, devendo ser anotada esta circunstância em todas as cópias e no respectivo registro do Livro Diário Fiscal. **ARTIGO 20º** - Ao portador do Conhecimento de Depósito é permitido a retirada da mercadoria antes do vencimento da dívida constante do Warrant consignado no Armazém Geral e principal e juros até o vencimento e pagando os impostos fiscais, caso existentes, armazenagens vencidas e mais outras despesas § 1º - Da quantia consignada a empresa passará recibo extraído de um livro talão ou de processo análogo que garanta a sua autenticidade, mantendo a empresa cópia com todas as características do original. §2º - O armazém geral dará por carta registrada o imediato aviso desta consignação ao Primeiro endossador do título Warrant. Este aviso, quando replicado, será provado pela Cópia da carta remetida pelo registro do Correio ou protocolo da empresa; § 3º - A consignação equivale a real efetivo pagamento e a quantia consignada será prontamente entregue ao credor mediante a restituição do WARRANT com a devida quitação. § 4º - Se o WARRANT não for apresentado ao armazém geral até 8 (oito) dias depois do vencimento da dívida, a quantia consignada será levada a depósito por quem pertencei. § 5º -A perda, o roubo ou o extravio do WARRANT não prejudicarão o exercício do direito que este artigo confere ao portador do Conhecimento de Depósito. **ARTIGO 21º** - As demais considerações previstas para o caso obedecerão em tudo as regras estabelecidas pela legislação vigente constantes nos Artigos 23, 24 e 25 do Decreto nº. 1.102, de 21 de novembro de 1.903. **CAPÍTULO VIII - DAS TAXAS DE SERVIÇO DE ARMAZENAGEM: ARTIGO 22º** - As taxas correspondentes à armazenagem, seguros e serviços correlatos, estão relacionados c previstos cm toda sua amplitude nas Tarifas Oficiais da empresa, devidamente arquivadas, registradas e publicadas. Sua aplicação deverá ser uniforme e sem distinção de depositantes, salve convenções expressas. **CAPÍTULO VIII - DO QUADRO FUNCIONAL, PESSOAL AUXILIAR E SUAS OBRIGAÇÕES: ARTIGO 23º** - Para o bom funcionamento, terá a empresa os auxiliares que se tomarem necessários entre os quais: Fiéis de armazém, contadores, escriturários e gerentes. § **ÚNICO** - A empresa reserva-se o direito de contratar firmas empreiteiras especializadas ou sindicatos para a execução dos serviços de braçagem. estando essas sujeitas às condições operacionais, hierárquicas e disciplinares previstas no presente Regulamento. **ARTIGO 24º** - Os administradores da empresa, quando não forem os próprios empresários, os fiéis e outros prepostos. antes de entrarem no exercício, receberão do proponente uma nomeação escrita, que farão inscrever na Junta Comercial, não podendo ser nomeadas para tal pessoa que estejam legalmente impedidas. **ARTIGO 25º** - A arbitragem da fiança prestada pelos auxiliares, cujos cargos assim o exigirem, será de alçada exclusiva da Diretoria da empresa. **ARTIGO 26º** - O fiel terá sob sua guarda, fiscalização, inspeção a limpeza, as instalações armazenadoras da empresa, competindo-lhe dirigir os serviços auxiliares do armazém. **ARTIGO 27º** - Todos os empregados da empresa e os que estiverem a serviço da mesma, serão obrigados a dedicar-se ao serviço durante as horas de expediente ou quando esse for

prorrogado, respondendo perante a empresa pelos atos e faltas que cometerem, submetendo-se as penalidades impostas à critério da Diretoria da empresa. **CAPÍTULO IX - DISPOSIÇÕES GERAIS: ARTIGO 28º** - é facultado à empresa pelas suas peculiaridades previsíveis pelo Decreto Federal nº. 1.102, de 21 de Novembro de 1.903, a execução de toda e qualquer modalidade de prestação de serviços atinentes aos sistemas do armazenamento de mercadorias tais como: beneficiamento, padronização, administração, adiantamento de fretes, seguros, comissões, juros, recuperação de sacarias, expurgo, polvilhamcnto, secagem e limpeza de cereais e oleaginosas, bem como, a emissão de Conhecimento de Depósito e WARRANT. já amplamente citado no presente Regulamento Interno § 1º - As tarifas de armazenagem e serviços deverão ser apreciadas e aprovadas pela Diretoria da Empresa. § 2º - Nos armazéns e em seus escritórios, permanecerá este regulamento e tarifas à disposição do público para conhecimento e consulta **ARTIGO 29º** - E expressamente vedado à pessoas estranhas ao quadro de funcionários e auxiliares, manipular as mercadorias depositadas, salvo mediante apresentação de autorização por escrito do depositante e na presença de um representante do mesmo. **ARTIGO 30º** - O horário de funcionamento a vigorar nos armazéns e escritórios da empresa, obedecerá, via de regra, os horários observados pelo Comércio e Indústria locais, podendo, no entanto, haver pequenas variações exclusivamente para o expediente interno. § **ÚNICO** - Nos períodos de safra a empresa reserva-se ao direito de estender o horário de atendimento além do normal em lace das circunstâncias que envolvam sua atividade no trato com produtos agrícolas. **ARTIGO 31º** - Os casos omissos ou não previstos neste Regulamento Interno serão regulados pelo Decreto nº 1.102, de 21 de novembro de 1.903 e demais leis vigentes no País sobre o assunto.

TABELA DE CUSTO DE ARMAZENAGEM

DISCRIMINAÇÃO	UNIDADE	VALOR
1 - Recebimento ou Expedição	TON	R\$ 9,00
2 - Sobretaxa (Quinzena Civil Fracionada)	%	0,15
3 - Armazenagem e Conservação (Quinzena Civil Fracionada)	TON	R\$ 8,34
4 - Taxa de Administração	%	10,00
5 - Secagem	TON	R\$ 27,00
6 - Limpeza	TON	R\$ 14,00
7 - Emissão de Warrants	DOCUM.	R\$ 50,00

Paranatinga - MT, 14 de março de 2023. **Francisco Gonzales de Vargas - Diretor Financeiro. Jarbas Weis - Diretor Presidente. Mauro Wendelino Weis Neto - Diretor Administrativo.** Junta Comercial do Estado de Mato Grosso. Certifico registro sob o nº 155 em 27/03/2023 da Empresa AGRICOLA ALVORADA S.A., CNPJ 04854422000185 e protocolo 230431755 -20/03/2023. Autenticação: F39460DD2BE6D2EF509CDF54E6F998CF4F71B7. Julio Frederico Muller Neto - Secretário-Geral. Para validar este documento, acesse <http://www.jucemat.mt.gov.br/> e informe nº do protocolo 23/043.175-5 e o código de segurança M7tq Esta cópia foi autenticada digitalmente e assinada em 27/03/2023 por Julio Frederico Muller Neto Secretário-Geral.

GASPAR ALCEU STREY- FAZENDA PACOVAL, CPF 015.477.639-49, torna público que requereu a SEMA-MT, a LAC - LICENÇA POR ADESÃO E COMPROMISSO para a Atividade de Armazéns Gerais nas Coordenadas 55°17'49.82"O e 14° 6'9.71"S na Fazenda Pacoval, S/N, Zona Rural, Santa Rita Do Trivelato - MT, não foi determinado EIA. (GEOAMBIENTAL - Topografia, Georreferenciamento, Assessoria Ambiental. WWW.GEOAMBIENTALMT.COM.BR).

A BOM FUTURO AGRICOLA LTDA - FAZENDA VALE DO RIO VERDE., CNPJ 10.425.282/0028-42 torna público que requereu a Secretaria de Estado de Meio Ambiente -MT(SEMA/MT) a Renovação de Outorga de direito de uso de Água subterrânea para os PT 01 Moega (12°26'01,88" /56°11'27,81") PT 02 Carregamento (12°26'00,13"/56°11'30,42") , PT 03 Algodoeira (12° 25'59,92"/56°11'34,69"), PT 04 Túnel (12°26'00,37"/56°11'28,95") . Localizada na RODOVIA MT 484, KM 42 + 2 Km a direita, zona rural, CEP 78573-000, Tapurah- MT.

AGRIPINO CARLOS TUNES NETO, CPF 568.142.321-20, torna público que requereu junto à Secretaria de Estado do Meio Ambiente - SEMA/MT, o pedido de Alteração de Razão Social, para a atividade de extração e beneficiamento de areia do Processo SEMA nº 101723/2005, no município de Itiquira-MT. Não foi determinado EIA/RIMA.

N. DE AQUINO CARNEIRO, CNPJ: 14.752.918/0001-00, torna público que requereu junto a SEMA/MT a outorga de água subterrânea de três poços tubulares que estão localizados no município de Cáceres - MT, Avenida Rancho Verde, s/n, Santo Antônio, Poço 1 Latitude 16° 06' 46.00" e Longitude 57° 40' 47.00", Poço 2 Latitude 16° 06' 47.00" e Longitude 57° 40' 46.00" e Poço 3 Latitude 16° 06' 45.00" e Longitude 57° 40' 47.00".

Gevaldo Antonio de Oliveira, portador do **CPF 295.862.161-87** torna-se público que requereu a Secretaria de Estado do Meio Ambiente SEMA-MT a licença de operação para atividade de avicultura, localizada na Fazenda Rancho Alegre, rod MT 160, KM 04, zona rural, no município de Arenópolis - MT.

ASPLEMAT Publicações (65) 3365-0800

Patrícia de Rossi, inscrita no CPF nº **020.777.511-77**, torna público que requereu à Secretaria de Agricultura, Ciência e Tecnologia de Sorriso/MT - SAMATEC, o aumento de capacidade de alojamento sem aumento de área construída da Licença de Operação nº 316088/2017 para a atividade de "avicultura de corte", com localização na Estrada de Morocó, km 24, S/N, Zona Rural, Município de Sorriso/MT (Coordenadas Geográficas: 13°07'20,18"S / 55°43'30,30"W)

ASPLEMAT Publicações (65) 3365-0800

VANDERLEI PROENCO RIBEIRO ME, CNPJ nº 36.887.362/0001-93, torna público que requereu a SEMA, a Renovação da Licença de Operação (L.O.), para a atividade de **Serraria com Desdobramento e Beneficiamento de Madeiras**, Distrito de Três Fronteiras, Colniza/MT. Não foi determinado EIA/RIMA.

ASPLEMAT Publicações (65) 3365-0800

RELATÓRIO DE INFOMAÇÕES PARA PUBLICAÇÃO Licenciamento Ambiental Nome Empresarial - **M SOLANGE COSTA CANUTO**, Nome Fantasia -**COMERCIAL JL**, CNPJ - **30.060.946/0001-04**, torna público que requereu junto à **SEMAM - Secretaria Municipal de Meio Ambiente**, o **Licenciamento Ambiental** - Licença Prévia (LP), Licença de Instalação (LI) e Licença de Operação (LO), para a **atividade de 47.84-9-00 - Comércio varejista de gás liquefeito de petróleo (GLP)**, localizada no Bairro **Conselvan**, município de **Aripuanã/MT**.

ASPLEMAT Publicações (65) 3365-0800

**INSTITUTO DE PESQUISA E GESTÃO
DE POLÍTICAS PÚBLICAS - IPGP
EDITAL DE CONVOCAÇÃO Nº 02/2023 -
ASSEMBLÉIA EXTRAORDINÁRIA**

A Presidente do **INSTITUTO DE PESQUISA E GESTÃO DE POLÍTICAS PÚBLICAS - IPGP**, no uso de suas atribuições estatutárias, e de acordo com o disposto no inciso IV, do artigo 25 do Estatuto, **CONVOCA** os(as) senhores(as) membros da Diretoria e Associados para em reunião, a ser realizada no dia 17 de abril de 2023, nas dependências de sua sede sito à Avenida Haiti, nº 610, sala 21, Centro Empresarial América, bairro Jardim das Américas, CEP 78060-618, em Cuiabá (MT), às 14 h:00min, com a finalidade deliberarem sobre os seguintes assuntos:

1. Alteração dos Códigos Nacionais de Atividades Econômicas - CNAEs; **2.** Alteração de Membros Associados; **3.** Alteração do Estatuto; **4.** Assuntos de interesse da entidade. Cuiabá, 31 de março de 2023

ANA LUCIA VIEIRA DE SOUZA - Presidente

ASPLEMAT Publicações 65 3365-0800

**AVISO DE LICITAÇÃO.
PREGÃO ELETRÔNICO Nº 006/2023
REGISTRO DE PREÇO**

TIPO DESTA LICITAÇÃO - MENOR PREÇO POR LOTE

SANEAR - SERVIÇO DE SANEAMENTO AMBIENTAL DE RONDONÓPOLIS TEREZINHA SILVA DE SOUZA, Estado de Mato Grosso, Autarquia Municipal, localizado à Av. José de Alencar, nº411, Monte Líbano, torna público para conhecimento dos interessados que por ordem do Ilmo. Sr. Diretor Geral, através da Pregoeira e Equipe de Apoio, realizará a **licitação em epígrafe às 09:00 horas (horário de Brasília) do dia 18 (dezoito) de abril de 2023**, em sessão pública nos termos do Edital e seus anexos. O edital completo poderá ser retirado gratuitamente no endereço eletrônico **bilcompras.com**, onde as propostas serão recebidas e processadas por meio eletrônico. Bem como, no e-mail: **pregao.sanear@terra.com.br**, para a execução do seguinte objeto:

"REGISTRO DE PREÇOS PARA FUTURA E EVENTUAL AQUISIÇÃO DE FERRAMENTAS E MATERIAL DE CONSTRUÇÃO CIVIL PARA MANUTENÇÃO DESTA AUTARQUIA, COM RECURSO PRÓPRIO."

Informações nos telefones: (66) 3410-0425/0467 e solicitação do edital e anexo nos e-mails: **pregao.sanear@terra.com.br / compras@sanearmt.com.br**.

Rondonópolis-MT 03 de abril de 2023.

Mariley Barros Soares
Pregoeira

COOPERATIVA MISTA DE GARIMPEIRA DE PEIXOTO DE AZEVEDO - COOMIPAZ, CNPJ: 11.664.330/0001-06, torna público que requereu junto a Secretaria de Estado do Meio Ambiente-SEMA-MT, as **Licenças Prévia-LP, de Instalação-LI e de Operação-LO**, para **extração e beneficiamento de minério de aurífero**, Processo **ANM 866.632/2015**, em uma área de 45,50 HECTARES, no município de **TERRA NOVA DO NORTE-MT**.

Publicar-65-99228-9990

Imprensa Oficial



Governo de
Mato
Grosso



PODER JUDICIÁRIO

TRIBUNAL DE JUSTIÇA

TRIBUNAL DE JUSTIÇA DO ESTADO DE MATO GROSSO
AVISO DE ABERTURA DE LICITAÇÃO
Pregão Eletrônico n. 10/2023
CIA 0011657-53.2023.8.11.0000

A Presidente do Tribunal de Justiça, por intermédio de seu Pregoeiro Oficial, nomeado pela Portaria nº 277/2022-PRES, publicada no DJE-MT nº. 11199, comunica aos interessados que será ABERTA a Sessão Pública do **Pregão Eletrônico n. 10/2023 - CIA 0011657-53.2023.8.11.0000**, no dia **20 de abril de 2023**, às 10h30 - horário de BRASÍLIA-DF, no site do Governo Federal www.comprasgovernamentais.gov.br. **Objeto:** "Registro de Preços para eventual contratação de empresa especializada em serviços de sondagem a percussão (investigação geotécnica) nos terrenos destinados à construção das unidades do Poder Judiciário do Estado de Mato Grosso, conforme condições, quantidades e exigências estabelecidas neste instrumento."

Os interessados no Edital poderão adquiri-lo nos sites: www.comprasgovernamentais.gov.br e www.tjmt.jus.br/licitacao

Qualquer informação deverá ser solicitada pelo e-mail: etelvino.neto@tjmt.jus.br

Cuiabá, 03 de abril de 2023.

Fernando Davoli Batista
Gerente de Licitação

TRIBUNAL DE JUSTIÇA DO ESTADO DE MATO GROSSO
DEPARTAMENTO ADMINISTRATIVO

EXTRATO

CONTRATO Nº 36/2023 - CIA 0017680-15.2023.8.11.0000

OBJETO: "Contratação de empresa fornecedora de BEBEDOURO DE COLUNA, para atender as necessidades do Poder Judiciário do Estado do Mato Grosso, conforme condições, quantidades e exigências estabelecidas neste instrumento".

CONTRATANTE: TRIBUNAL DE JUSTIÇA/MT - FUNAJURIS

CNPJ: 01.872.837/0001-93

CONTRATADA: OLMI INFORMÁTICA LTDA

CNPJ: 00.789.321/0001-17

DA VIGÊNCIA: "O prazo de vigência deste Termo de Contrato é de 12 (doze) meses, com início na data de assinatura do Contrato, podendo ser prorrogado por conforme artigo 57 § 1º da Lei 8666/1993".

DO PREÇO: "O valor total da contratação é de R\$199.243,00 (cento e noventa e nove mil e duzentos e quarenta e três reais)".

Cuiabá/MT, 03 de abril de 2023.

Ivone Regina Marca
Diretora do Departamento Administrativo

[YouTube](#) [LinkedIn](#) [Instagram](#) [Facebook](#) [Twitter](#) @govmatogrosso

www.mt.gov.br

Atualize seus dados no SUS.



Procure a unidade de saúde mais próxima de você.



Apresente seu documento com foto e comprovante de residência.

Sua atualização só pode ser feita de forma presencial. Atualizar os dados é importante para localizar você que precisa realizar consultas, exames e cirurgias.



**Governo de
Mato
Grosso**



Governo do Estado de Mato Grosso
Secretaria de Estado de Planejamento e Gestão

**SUPERINTENDÊNCIA DA IMPRENSA OFICIAL DO
ESTADO DE MATO GROSSO**

CENTRO POLÍTICO ADMINISTRATIVO
Rua Júlio Domingos de Campos
CEP 78050-970 - Cuiabá - Mato Grosso
CNPJ(MF) 03.507.415/0004-97

www.iomat.mt.gov.br
Acesse o portal E-Mato Grosso
www.mt.gov.br

ORIENTAÇÃO PARA PUBLICAÇÃO

De acordo com a Instrução Normativa nº 005/2008 do Diário Oficial de 27 de maio de 2008, as matérias deverão ser enviadas pelo sistema IOMATNET e no balcão da IOMAT, pessoalmente, em Pen Drive, CD-ROM ou através do correio eletrônico, publica@iomat.mt.gov.br, até as 16:00hs.

Os arquivos deverão ser em extensão .rtf, .doc ou .docx

ATENDIMENTO EXTERNO

De acordo com a Portaria nº 030/2019/SEPLAG do Diário Oficial de 05 de Abril de 2019, o atendimento é de Segunda à Sexta-feira, das 08:00hs às 12:00hs e 13:00hs às 17:00hs.

(65) 3613-8000

HINO NACIONAL

Letra de Joaquim Osório Duque Estrada e música de Francisco Manoel da Silva

Ouviram do Ipiranga as margens plácidas
De um povo heróico o brado retumbante,
E o sol da Liberdade, em raios fúlgidos,
Brilhou no céu da Pátria nesse instante.

Se o penhor dessa igualdade
Consequimos conquistar com braço forte,
Em teu seio, ó Liberdade,
Desafia o nosso peito a própria morte!

Ó Pátria amada, Idolatrada, Salve! Salve!

Brasil, um sonho intenso, um raio vívido
De amor e de esperança à terra desce,
Se em teu formoso céu, risonho e límpido,
A imagem do Cruzeiro resplandece.

Gigante pela própria natureza,
És belo, és forte, impávido colosso,
E o teu futuro espelha essa grandeza

Terra adorada, Entre outras mil,
És tu, Brasil, Ó Pátria amada!
Dos filhos deste solo és mãe gentil,
Pátria amada, Brasil!

Deitado eternamente em berço esplêndido,
Ao som do mar e à luz do céu profundo,
Fulguras, ó Brasil, florão da América,
Iluminado ao sol do Novo Mundo!

Do que a terra mais garrida
Teus risonhos, lindos campos têm mais flores;
"Nossos bosques têm mais vida",
"Nossa vida" no teu seio "mais amores".

Ó Pátria amada, Idolatrada, Salve! Salve!

Brasil, de amor eterno seja símbolo
O lábaro que ostentas estrelado,
E diga o verde-louro desta fâmula
Paz no futuro e glória no passado.

Mas, se ergues da justiça a clava forte,
Verás que um filho teu não foge à luta,
Nem teme, quem te adora, a própria morte!

Terra adorada Entre outras mil,
És tu, Brasil, Ó Pátria amada!

Dos filhos deste solo és mãe gentil,
Pátria amada,
Brasil!

HINO DE MATO GROSSO

Decreto Nº 208 de 05 de setembro de 1983

Letra de Dom Francisco de Aquino Corrêa e música do maestro Emílio Heine

Limitando, qual novo colosso,
O ocidente do imenso Brasil,
Eis aqui, sempre em flor, Mato Grosso,
Nosso berço glorioso e gentil!

Eis a terra das minas faiscantes,
Eldorado como outros não há
Que o valor de imortais bandeirantes
Conquistou ao feroz Paiaguás!

Salve, terra de amor, terra do ouro,
Que sonhara Moreira Cabral!
Chova o céu dos seus dons o tesouro
Sobre ti, bela terra natal!

Terra noiva do Sol! Linda terra!
A quem lá, do teu céu todo azul,
Beija, ardente, o astro louro, na serra
E abençoa o Cruzeiro do Sul!

No teu verde planalto escampado,
E nos teus pantanais como o mar,
Vive solto aos milhões, o teu gado,
Em mimosas pastagens sem par!

Salve, terra de amor, terra do ouro,
Que sonhara Moreira Cabral!
Chova o céu dos seus dons o tesouro
Sobre ti, bela terra natal!

Hévea fina, erva-mate preciosa,
Palmas mil, são teus ricos florões;
E da fauna e da flora o índio goza,
A opulência em teus virgens sertões.

O diamante sorri nas grupiarias
Dos teus rios que jorram, a flux.
A hulha branca das águas tão claras,
Em cascatas de força e de luz!

Salve, terra de amor, terra do ouro,
Que sonhara Moreira Cabral!
Chova o céu dos seus dons o tesouro
Sobre ti, bela terra natal!

Dos teus bravos a glória se expande
De Dourados até Corumbá,
O ouro deu-te renome tão grande,
Porém mais nosso amor te dará!

Ouve, pois, nossas juras solenes
De fazermos em paz e união,
Teu progresso imortal como a fênix
Que ainda timbra o teu nobre brasão!

Salve, terra de amor, terra de ouro,
Que sonhara Moreira Cabral!
Chova o céu dos seus dons o tesouro
Sobre ti, bela terra natal!

HINO À BANDEIRA DE MATO GROSSO

Letra e música dos autores: Abel Santos Anjos Filho, Tânia Domingos do Nascimento e Hudson C. Rocha

"Uma radiante estrela exalta o céu anil
Fulgura na imensidão do meu Brasil
Constelação de áurea cultura e glórias mil
Do bravo heróico bandeirante varonil
Que descobrindo a extensa mata sobranceira
Do Centro Oeste, imensa gleba brasileira
Trouxe esperança à juventude altaneira
Delimitando a esfera verde da bandeira.

Erga aos céus oh! estandarte
De amor e união
Mato Grosso feliz
Do Brasil é o verde coração.
Belo pendão que ostenta o branco da pureza
Losango lar da paz e feminil grandeza.
Teu manto azul é o céu que encobre a natureza
De um Mato Grosso emoldurado de beleza.

No céu estampas o matiz patriarcal
E ao Sol fulguras belo esplêndido ideal
Na Terra semeando a paz universal
Para colhermos um futuro sem igual.
Erga aos céus oh! estandarte
De amor e união
Mato Grosso feliz
Do Brasil é o verde coração".