

DIÁRIO OFICIAL



do Estado de Mato Grosso ANO CXXXII - CUIABÁ - sexta-feira - 28 de Abril de 2023 Nº 28.489

PODER EXECUTIVO

LEI COMPLEMENTAR

LEI COMPLEMENTAR Nº 760, DE 27 DE ABRIL DE 2023.

Autor: Poder Executivo

Altera e acrescenta dispositivos à Lei Complementar nº 119, de 20 de dezembro de 2002.

A ASSEMBLEIA LEGISLATIVA DO ESTADO DE MATO GROSSO, tendo em vista o que dispõe o art. 45 da Constituição Estadual, aprova e o Governador do Estado sanciona a seguinte Lei Complementar:

Art. 1º Ficam acrescentados os incisos IV e V ao *caput*, e os §§ 5º e 6º, ao art. 2º da Lei Complementar nº 119, de 20 de dezembro de 2002, com a seguinte redação:

“Art. 2º O GAECO será composto por representantes das seguintes instituições:

- (...)
- IV - Polícia Penal;
- V - Sistema Socioeducativo.
- (...)

§ 5º A Polícia Penal será representada por Policiais Penais solicitados nominalmente pelo Procurador-Geral de Justiça e designados pelo Governador do Estado, ouvido o Secretário de Estado de Segurança Pública.

§ 6º O Sistema Socioeducativo será representado por Agentes de Segurança Socioeducativo solicitados nominalmente pelo Procurador-Geral de Justiça e designados pelo Governador do Estado, ouvido o Secretário de Estado de Segurança Pública.”

Art. 2º Esta Lei Complementar entra em vigor na data de sua publicação.

Palácio Paiaguás, em Cuiabá, 27 de abril de 2023, 202º da Independência e 135º da República.

MAURO MENDES
Governador do Estado

LEI

LEI Nº 12.095, DE 27 DE ABRIL DE 2023.

Autor: Poder Executivo

Autoriza o Poder Executivo a efetuar a desafetação de trechos rodoviários que especifica e a transferência destes ao Município de Sorriso.

A ASSEMBLEIA LEGISLATIVA DO ESTADO DE MATO GROSSO, tendo em vista o que dispõe o art. 42 da Constituição Estadual, aprova e o Governador do Estado sanciona a seguinte Lei:

Art. 1º Autoriza o Poder Executivo a desafetar o trecho da Rodovia Estadual MT-487 do Sistema Rodoviário Estadual, a seguir discriminado: trecho sob os códigos 487EMT0010, 487EMT0020 e 487EMT0030, com 59,97 km de extensão, compreendidos entre o ponto de referência entroncamento com a BR-163 e o ponto de referência entroncamento com a MT-322.

Art. 2º Autoriza o Poder Executivo a desafetar o trecho da Rodovia Estadual MT-443 do Sistema Rodoviário Estadual, a seguir discriminado: trecho sob os códigos 443EMT0010 e 443EMT0020, com 37,59 km de extensão, compreendidos entre o ponto de referência entroncamento com a MT-487 e o ponto de referência entroncamento com a MT-242.

Art. 3º Autoriza o Poder Executivo a transferir, ao Município de Sorriso, o domínio dos segmentos rodoviários indicados no art. 1º desta Lei.

Parágrafo único A transferência tem por finalidade a incorporação de segmento de rodovia estadual implantada ao sistema viário sob jurisdição municipal.

Art. 4º Esta Lei entra vigor na data de sua publicação.

Palácio Paiaguás, em Cuiabá, 27 de abril de 2023, 202º da Independência e 135º da República.

MAURO MENDES
Governador do Estado

GOVERNO DO ESTADO DE MATO GROSSO

SEPLAG
SECRETARIA DE ESTADO DE
PLANEJAMENTO E GESTÃO

IOMAT
SUPERINTENDÊNCIA DA IMPRENSA
OFICIAL DO ESTADO DE MATO GROSSO

CENTRO POLÍTICO ADMINISTRATIVO
Rua Júlio Domingos de Campos
CEP 78050-970 Cuiabá - Mato Grosso
CNPJ(MF) 03.507.415/0004-97
FONE: (65) 3613-8000

E-mail:
publica@iomat.mt.gov.br

Visite nosso Portal:
www.iomat.mt.gov.br

Acesse o Portal E-Mato Grosso
www.mt.gov.br

Mauro Mendes Ferreira
Governador do Estado

Otaviano Olavo Pivetta
Vice-Governador

Secretário-Chefe da Casa Civil Mauro Carvalho Junior
Secretário-Chefe de Gabinete do Governador Jordan Espindola dos Santos
Secretária de Estado de Agricultura Familiar Aparecida Maria Borges Bezerra
Secretária de Estado de Assistência Social e Cidadania
Secretário de Estado de Ciência, Tecnologia e Inovação Allan Kardec Pinto Acosta Benitez
Secretário de Estado de Cultura, Esporte e Lazer Jefferson Carvalho Neves
Secretário de Estado de Desenvolvimento Econômico Cesar Alberto Miranda Lima dos Santos Costa
Secretário de Estado de Educação Alan Resende Porto
Secretário de Estado de Fazenda Rogério Luiz Gallo
Secretário de Estado de Infraestrutura e Logística Marcelo de Oliveira e Silva
Secretária de Estado de Meio Ambiente Mauren Lazzaretti
Secretário de Estado de Planejamento e Gestão Basílio Bezerra Guimarães dos Santos
Secretária de Estado de Saúde Juliano Silva Melo
Secretário de Estado de Segurança Pública CEL. PM César Augusto de Camargo Roveri
Secretária de Estado de Comunicação Laíce Souza Aiza de Oliveira
Procurador-Geral do Estado Francisco de Assis da Silva Lopes
Secretário Controlador-Geral do Estado Paulo Farias Nazareth Netto

DECRETO

DECRETO Nº 245, DE 27 DE ABRIL DE 2023.

Explicita, à luz da legislação vigente, o entendimento quanto à possibilidade de se autorizar que o saldo remanescente de parcelamento concedido com os benefícios de programa de recuperação de crédito seja liquidado, à vista, também com os benefícios pertinentes, previstos no mesmo programa.

O GOVERNADOR DO ESTADO DE MATO GROSSO, no uso das atribuições que lhe são conferidas pelo artigo 66, inciso III, da Constituição Estadual, e

CONSIDERANDO que, em relação ao parcelamento, o Código Tributário Nacional (Lei nº 5.172, de 25 de outubro de 1966) elegeu a lei que o concede como fonte para fixação da sua forma e respectivas condições, nos termos do *caput* do artigo 155-A: "O parcelamento será concedido na forma e condição estabelecidas em lei específica";

CONSIDERANDO que programas de recuperação de crédito, atualmente em vigor no território mato-grossense, são embasados em legislações específicas, com disposições, em regra, correlatas, porém que, pontualmente, podem apresentar características próprias que os distinguem;

CONSIDERANDO que, eventualmente, contribuintes beneficiários de programas de recuperação de crédito têm requerido a quitação do saldo remanescente dos seus débitos, mediante pagamento à vista com os benefícios do próprio programa, suscitando dúvidas quanto à possibilidade, ou não, de se autorizar a medida;

CONSIDERANDO, nesse contexto, que há necessidade de se definir se há possibilidade de autorizar que o saldo remanescente de parcelamento concedido com os benefícios de determinado programa de recuperação de crédito seja quitado com os benefícios pertinentes, previstos no mesmo programa;

CONSIDERANDO a submissão da Administração Pública à absoluta observância do princípio da igualdade, encartado no inciso I do artigo 5º da Constituição Federal de 1988, a qual, em matéria tributária, contempla como corolário, no inciso II do seu artigo 150, dentre as limitações ao poder de tributar, a vedação de instituição de "...tratamento desigual entre contribuintes que se encontrem em situação equivalente...";

CONSIDERANDO, por fim, que, nos termos do artigo 106, inciso I, do Código Tributário Nacional, a lei se aplica a ato ou fato pretérito quando seja expressamente interpretativa;

DECRETA:

Art. 1º Este decreto explicita, à luz da legislação vigente, o entendimento quanto à possibilidade de se autorizar que o saldo remanescente de parcelamento concedido com os benefícios inerentes a determinado programa de recuperação de crédito ou a determinado tratamento previsto na legislação tributária seja integralmente quitado com os benefícios pertinentes, previstos no mesmo programa.

§ 1º A interpretação a que se refere o *caput* deste artigo aplica-se aos seguintes atos:

I - Decreto nº 704, de 23 de setembro de 2016, que "regulamenta a Lei nº 10.433, de 20 de setembro de 2016, que institui o Programa de Recuperação de Créditos do Estado de Mato Grosso - Programa REFIS-MT, e dá outras providências";

II - Decreto nº 905, de 28 de abril de 2021, que "institui Programa Extraordinário de Recuperação de Créditos Tributários do Estado de Mato Grosso - Programa REFIS/Extraordinário e dá outras providências";

III - Decreto nº 1.046, de 4 de agosto de 2021, que "Institui o Programa Extraordinário de Recuperação de Créditos Tributários do Estado de Mato Grosso, relativos ao IPVA e ao ITCD - Programa REFIS IPVA/ITCD, e dá outras providências";

IV - artigo 926 do Regulamento do ICMS, aprovado pelo Decreto nº 2.212, de 20 de março de 2014.

§ 2º Ressalvada disposição expressa em contrário, o disposto neste artigo poderá alcançar outros programas de recuperação de crédito, respeitada a compatibilidade com as demais disposições estabelecidas em cada caso.

Art. 2º Fica acrescentado o artigo 2º-A ao Decreto nº 704, de 23 de setembro de 2016, com a redação assinalada:

"Art. 2º-A Para quitação antecipada e integral do saldo remanescente decorrente de parcelamento ou reparcelamento concedido no âmbito do Programa de que trata este decreto, deverão ser observadas as disposições deste artigo. (efeitos a partir de 23 de setembro de 2016)

§ 1º Para os fins deste artigo:

I - o acordo original será reformulado para possibilitar a recomposição do débito para fins de quitação integral do saldo remanescente;

II - o valor originário do débito deverá ser integralmente recomposto com a exclusão da aplicação de qualquer benefício;

III - os valores pagos durante a vigência do acordo de parcelamento/reparcelamento, originalmente celebrado nos termos do Programa de que trata este decreto, serão utilizados para amortização do débito, na data do efetivo pagamento de cada parcela, mediante processamento da imputação de que trata o artigo 163 do Código Tributário Nacional (Lei nº 5.172, de 25 de outubro de 1966);

IV - sobre o valor originário do saldo remanescente serão calculados os respectivos acréscimos legais e/ou penalidades, aplicando-se os redutores pertinentes, relativos às hipóteses de pagamento à vista, previstos neste decreto;

V - o valor remanescente do débito deverá ser integralmente quitado até o último dia útil do mês em que ocorrer a reformulação do acordo.

§ 2º A falta de pagamento do débito, na forma e prazo indicados no § 1º deste artigo implicará o restabelecimento do acordo de parcelamento/reparcelamento, originalmente celebrado.

§ 3º As disposições deste artigo não alcançam acordos de parcelamento/reparcelamento já denunciados."

Art. 3º Fica acrescentado o artigo 2º-A ao Capítulo I do Decreto nº 905, de 28 de abril de 2021, com a redação assinalada:

"CAPÍTULO I

(...)

(...)

Art. 2º-A Para quitação antecipada e integral do saldo remanescente decorrente de parcelamento ou reparcelamento concedido no âmbito do Programa de que trata este decreto, deverão ser observadas as disposições deste artigo. (efeitos a partir de 10 de maio de 2021)

§ 1º Para os fins deste artigo:

I - o acordo original será reformulado para possibilitar a recomposição do débito para fins de quitação integral do saldo remanescente;

II - o valor originário do débito deverá ser integralmente recomposto com a exclusão da aplicação de qualquer benefício;

III - os valores pagos durante a vigência do acordo de parcelamento/reparcelamento, originalmente celebrado nos termos do Programa de que trata este decreto, serão utilizados para amortização do débito, na data do efetivo pagamento de cada parcela, mediante processamento da imputação de que trata o artigo 163 do Código Tributário Nacional (Lei nº 5.172, de 25 de outubro de 1966);

IV - sobre o valor originário do saldo remanescente serão calculados os respectivos acréscimos legais e/ou penalidades, aplicando-se os redutores pertinentes, relativos às hipóteses de pagamento à vista, previstos neste decreto;

V - o valor remanescente do débito deverá ser integralmente quitado até o último dia útil do mês em que ocorrer a reformulação do acordo.

§ 2º A falta de pagamento do débito, na forma e prazo indicados no § 1º deste artigo implicará o restabelecimento do acordo de parcelamento/reparcelamento, originalmente celebrado.

§ 3º As disposições deste artigo não alcançam acordos de parcelamento/reparcelamento já denunciados."

Art. 4º Fica acrescentado o artigo 2º-A ao Capítulo I do Decreto nº 1.046, de 4 de agosto de 2021, com a redação assinalada:

"CAPÍTULO I

(...)

(...)

Art. 2º-A Para quitação antecipada e integral do saldo remanescente decorrente de parcelamento ou reparcelamento concedido no âmbito do Programa de que trata este decreto, deverão ser observadas as disposições deste artigo. (efeitos a partir de 4 de agosto de 2021)

§ 1º Para os fins deste artigo:

I - o acordo original será reformulado para possibilitar a recomposição do débito para fins de quitação integral do saldo remanescente;

II - o valor originário do débito deverá ser integralmente recomposto com a exclusão da aplicação de qualquer benefício;

III - os valores pagos durante a vigência do acordo de parcelamento/reparcelamento, originalmente celebrado nos termos do Programa de que trata este decreto, serão utilizados para amortização do débito, na data do efetivo pagamento de cada parcela, mediante processamento da imputação de que trata o artigo 163 do Código Tributário Nacional (Lei nº 5.172, de 25 de outubro de 1966);

IV - sobre o valor originário do saldo remanescente serão calculados os respectivos acréscimos legais e/ou penalidades, aplicando-se os redutores pertinentes, relativos às hipóteses de pagamento à vista, previstos neste decreto;

V - o valor remanescente do débito deverá ser integralmente quitado até o último dia útil do mês em que ocorrer a reformulação do acordo.

§ 2º A falta de pagamento do débito, na forma e prazo indicados no § 1º deste artigo implicará o restabelecimento do acordo de parcelamento/reparcelamento, originalmente celebrado.

§ 3º As disposições deste artigo não alcançam acordos de parcelamento/reparcelamento já denunciados."

Art. 5º Fica acrescentado o artigo 926-A ao Regulamento do ICMS, aprovado pelo Decreto nº 2.212, de 20 de março de 2014, com a redação assinalada:

“**Art. 926-A** Para quitação antecipada e integral do saldo remanescente decorrente de parcelamento ou reparcelamento concedido nos termos do artigo 926, deverão ser observadas as disposições deste artigo. (efeitos a partir de 1º de agosto de 2012)

§ 1º Para os fins deste artigo:

I - o acordo original será reformulado para possibilitar a recomposição do débito para fins de quitação integral do saldo remanescente;

II - o valor originário do débito deverá ser integralmente recomposto com a exclusão da aplicação de qualquer benefício;

III - os valores pagos durante a vigência do acordo de parcelamento/reparcelamento, originalmente celebrado nos termos do artigo 926, serão utilizados para amortização do débito, na data do efetivo pagamento de cada parcela, mediante processamento da imputação de que trata o artigo 163 do Código Tributário Nacional (Lei nº 5.172, de 25 de outubro de 1966);

IV - sobre o valor originário do saldo remanescente serão calculados os respectivos acréscimos legais e/ou penalidades, aplicando-se os redutores pertinentes, relativos às hipóteses de pagamento à vista, previstos neste decreto;

V - o valor remanescente do débito deverá ser integralmente quitado até o último dia útil do mês em que ocorrer a reformulação do acordo.

§ 2º A falta de pagamento do débito, na forma e prazo indicados no § 1º deste artigo implicará o restabelecimento do acordo de parcelamento/reparcelamento, originalmente celebrado.

§ 3º As disposições deste artigo não alcançam acordos de parcelamento/reparcelamento já denunciados.”

Art. 6º O disposto neste decreto não autoriza a restituição ou compensação de valores eventualmente recolhidos ou compensados, ou, ainda, o levantamento de importância já depositada.

Art. 7º Este decreto entra em vigor na data da sua publicação, produzindo efeitos a partir de então, exceto em relação aos dispositivos acrescentados, nos termos dos artigos 2º, 3º, 4º e 5º deste ato, aos Decretos nº 704, de 23 de setembro de 2016, nº 905, de 28 de abril de 2021, e nº 1.046, de 4 de agosto de 2021, bem como ao Regulamento do ICMS, aprovado pelo Decreto nº 2.212, de março de 2014, com expressa previsão de termo de início de eficácia, hipóteses em que deverão ser respeitadas as datas assinaladas.

Art. 8º Revogam-se as disposições em contrário.

Palácio Paiaguás, em Cuiabá - MT, 27 de abril de 2023, 202º da Independência e 135º da República.

MAURO MENDES

Governador do Estado

MAURO CARVALHO JUNIOR

Secretário-Chefe da Casa Civil

ROGÉRIO LUIZ GALLO

Secretário de Estado de Fazenda

DECRETO Nº 246, DE 27 DE ABRIL DE 2023.

Altera o Decreto nº 1.217, de 28 de dezembro de 2021, que Institui e regulamenta o Subprograma “Nota MT/Desconto IPVA”, no âmbito do Programa Nota MT, nos termos da Lei nº 10.893, de 24 de maio de 2019, e dá outras providências.

O GOVERNADOR DO ESTADO DE MATO GROSSO, no uso das atribuições que lhe são conferidas pelo artigo 66, inciso III, da Constituição Estadual, e

CONSIDERANDO a necessidade de adotar medidas que estimulem a formação do hábito no consumidor de, quando adquirir bens e mercadorias, exigir do fornecedor a emissão do documento fiscal hábil, observadas as premissas do Programa Nota MT, instituído nos termos da Lei nº 10.893, de 24 de maio de 2019 e respeitadas as respectivas alterações promovidas pela Lei nº 12.043, de 31 de março de 2023;

CONSIDERANDO que o artigo 8º-A da aludida Lei nº 10.893/2019 remete ao regulamento à definição da forma como será instituída a premiação nele prevista; referente à concessão de crédito destinado ao abatimento do valor do Imposto sobre a Propriedade de Veículos Automotores - IPVA para os consumidores cadastrados no Programa Nota MT;

CONSIDERANDO a necessidade de adequar a legislação tributária vigente, a fim de conferir maior clareza e objetividade à norma, sendo, portanto, imperativo que se mantenha a harmonia entre os respectivos conteúdos regulamentares com os atos de hierarquia superior;

DECRETA:

Art. 1º Ficam alterados os §§ 3º e 12 do artigo 8º do Decreto nº 1.217, de 28 de dezembro de 2021, que Institui e regulamenta o Subprograma “Nota MT/Desconto IPVA”, no âmbito do Programa Nota MT, nos termos da Lei nº 10.893, de 24 de maio de 2019, e dá outras providências, bem como acrescentados os §§ 3º-A ao 3º-D ao citado artigo, o qual passa a vigorar com a redação adiante assinalada:

“**Art. 8º** (...)

(...)

§ 3º O valor máximo do crédito concedido para cada cidadão cadastrado no Programa Nota MT, por exercício, destinado à dedução no IPVA, fica limitado, alternativamente:

I - a 10% (dez por cento) do valor do IPVA correspondente ao veículo de propriedade do consumidor cadastrado no Programa Nota MT, observado o disposto § 12 deste artigo;

II - a R\$ 100,00 (cem reais).

§ 3º-A O próprio sistema operacional do Programa Nota MT definirá automaticamente qual dos limites, fixados nos termos dos incisos I e II do § 3º deste artigo, será aplicado em cada caso, sendo adotado aquele que for mais vantajoso para o cidadão no momento.

§ 3º-B Na hipótese da adoção do limite fixado no inciso I do § 3º deste artigo, o crédito concedido não poderá ser superior a R\$ 700,00 (setecentos reais).

§ 3º-C O crédito a que se refere este decreto fica restrito a um veículo para cada participante do Programa Nota MT.

§ 3º-D O valor de crédito concedido para abatimento do IPVA não poderá exceder ao valor integral do referido imposto lançado para o veículo indicado.

(...)

§ 12º Nas hipóteses em que o contribuinte faça jus à premiação decorrente do Subprograma “Nota MT/Desconto IPVA”, qualquer outro desconto no pagamento do IPVA, conferido nos termos do § 2º do artigo 13 da Lei nº 7.301, de 17 de julho de 2000, será aplicado sobre o valor do imposto obtido após a utilização do crédito concedido no âmbito da aludida premiação.”

Art. 2º Este Decreto entra em vigor na data da sua publicação, produzindo efeitos desde então.

Art. 3º Revogam-se as disposições em contrário.

Palácio Paiaguás, em Cuiabá - MT, 27 de abril de 2023, 202º da Independência e 135º da República.

MAURO MENDES

Governador do Estado

MAURO CARVALHO JUNIOR

Secretário-Chefe da Casa Civil

ROGÉRIO LUIZ GALLO

Secretário de Estado de Fazenda

DECRETO Nº 247, DE 27 DE ABRIL DE 2023.

Introduz alterações no Regulamento do ICMS, aprovado pelo Decreto nº 2.212, de 20 de março de 2014, bem como no Regulamento do ITCD, aprovado pelo Decreto nº 2.125 de 11 de dezembro de 2003, e dá outras providências.

O GOVERNADOR DO ESTADO DE MATO GROSSO, no uso das atribuições que lhe são conferidas pelo artigo 66, inciso III, da Constituição Estadual, e

CONSIDERANDO a necessidade de se atualizar a legislação tributária mato-grossense, em razão da celebração, no âmbito do Conselho Nacional de Política Fazendária - CONFAZ, dos Ajustes SINIEF adiante indicados:

I - Ajuste SINIEF 45/2020, de 9 de dezembro de 2020, publicado no Diário Oficial da União de 11 de dezembro de 2020, que "altera o Convênio s/nº, de 15 de dezembro de 1970, que institui o Sistema Nacional Integrado de Informações Econômico-Fiscais";

II - Ajuste SINIEF 47/2021, de 9 de dezembro de 2021, publicado no Diário Oficial da União de 13 de dezembro de 2021, que "altera o Convênio SINIEF nº 6/89, que institui os documentos fiscais que especifica e dá outras providências";

III - Ajuste SINIEF 47/2022, de 9 de dezembro de 2022, publicado no Diário Oficial da União de 14 de dezembro de 2022, que "revoga o Ajuste SINIEF nº 3/96, que dispõe sobre a coleta, apuração e consolidação das operações interestaduais no tocante à Balança Comercial Interestadual, e revoga dispositivos do Convênio s/nº, de 1970, que instituiu o Sistema Nacional Integrado de Informações Econômico-Fiscais - SINIEF, relativamente ao Código Fiscal de Operações e Prestações - CFOP";

IV - Ajuste SINIEF 59/2022, de 9 de dezembro de 2022, publicado no Diário Oficial da União de 15 de dezembro de 2022, que "altera dispositivos do Convênio SINIEF nº 6/89, institui os documentos fiscais que especifica e dá outras providências";

DECRETA:

Art. 1º O Regulamento do ICMS, aprovado pelo Decreto nº 2.212, de 20 de março de 2014, passa a vigorar com os acréscimos, alterações e revogações assinalados:

I - acrescentados os §§ 1º-A e 1º-B ao artigo 324, bem como alterada a nota nº 1 do referido artigo, conforme segue:

"**Art. 324** (...)

(...)

§ 1º-A Atendidos os códigos de receita definidos no artigo 88-A do Convênio SINIEF 6/89, a GNRE *On-Line* poderá também ser utilizada para recolhimento do Imposto sobre Transmissão *Causa Mortis* e Doação de quaisquer Bens ou Direitos e de outras receitas. (cf. *alíneas s e t do inciso I do § 1º do art. 88-A do Convênio SINIEF 6/89, acrescentadas pelo Ajuste SINIEF 59/2022 - efeitos a partir de 15 de dezembro de 2022*)

§ 1º-B A Secretaria de Estado de Fazenda, mediante edição de normas complementares ou em decorrência de contingência, poderá autorizar a utilização da GNRE *On-Line* para recolhimento de tributos devidos a este Estado por contribuintes domiciliados no território mato-grossense. (cf. *parte final do caput do art. 88-A do Convênio SINIEF 6/89, alterado pelo Ajuste SINIEF 47/2021 - efeitos a partir de 13 de dezembro de 2021*)

(...)

Notas:

1. Art. 88-A do Convênio SINIEF 6/89: acrescentado pelo Ajuste SINIEF 1/2020; redação com os acréscimos, alterações e revogações decorrentes dos Ajustes SINIEF 11/2015, 21/2016, 47/2021 e 59/2022.

(...)"

II - acrescentados os incisos IV e V ao § 1º do artigo 355, conforme segue:

"**Art. 355** (...)

§ 1º (...)

(...)

IV - os campos da Nota Fiscal de exportação informados na Declaração Única de Exportação - DU-E; (cf. *inciso IV do § 1º-A do art. 7º do Convênio SINIEF s/nº, de 15/12/1970, acrescentado pelo Ajuste SINIEF 45/2020 - efeitos a partir de 11 de dezembro de 2020*)

V - a inclusão ou a alteração de parcelas de vendas a prazo. (cf. *inciso V do § 1º-A do art. 7º do Convênio SINIEF s/nº, de 15/12/1970, acrescentado pelo Ajuste SINIEF 45/2020 - efeitos a partir de 11 de dezembro de 2020*)

(...)"

III - revogados o § 7º do artigo 390 e o § 6º do artigo 391; (cf. *item 1 da alínea b do inciso II da cláusula primeira do Ajuste SINIEF 47/2022 - efeitos a partir de 1º de fevereiro de 2023*)

Art. 2º Fica acrescentado o § 4º ao artigo 28 do Regulamento do Imposto sobre Transmissão *Causa Mortis* e Doação de quaisquer Bens ou Direitos - ITCD, aprovado pelo Decreto nº 2.125, de 11 de dezembro de 2003, e dá outras providências:

"**Art. 28** (...)

(...)

§ 4º Respeitado o código de receita definido no artigo 88-A do Convênio SINIEF 6/89, a GNRE *On-Line* poderá também ser utilizada para recolhimento do Imposto sobre Transmissão *Causa Mortis* e Doação de quaisquer Bens ou Direitos. (cf. *alínea s do inciso I do § 1º do art. 88-A do Convênio SINIEF 6/89, acrescentadas pelo Ajuste SINIEF 59/2022 - efeitos a partir de 15 de dezembro de 2022*)"

Art. 3º Este decreto entra em vigor na data da sua publicação, produzindo efeitos a partir de então, exceto em relação aos dispositivos do Regulamento do ICMS, aprovado pelo Decreto nº 2.212, de 20 de março de 2014, e do Decreto nº 2.125, de 11 de dezembro de 2003, com expressa previsão de termo de início ou de período de eficácia, hipóteses em que deverão ser respeitadas as datas ou períodos assinalados.

Parágrafo único O disposto neste artigo não modifica a data em que se tornou obrigatório o atendimento da obrigação ou a observância de procedimento decorrente dos Ajustes SINIEF mencionados neste decreto.

Art. 4º Revogam-se as disposições em contrário.

Palácio Paiaguás, em Cuiabá - MT, 27 de abril de 2023, 202º da Independência e 135º da República.

MAURO MENDES

Governador do Estado

MAURO CARVALHO JUNIOR

Secretário-Chefe da Casa Civil

ROGÉRIO LUIZ GALLO

Secretário de Estado de Fazenda

ATO DO GOVERNADOR

EXONERAÇÃO

ATO Nº 1.760/2023.

O GOVERNADOR DO ESTADO DE MATO GROSSO, no uso das suas atribuições legais e tendo em vista o que consta no Processo **SEDUC-PRO-2022/130461** da Secretaria de Estado de Educação, **resolve exonerar, a pedido**, o servidor **ANDRE LUIS MOLINA**, RG Nº 1XXXXXX9 SESP/MT, do cargo efetivo de Professor Educ. Básica, matrícula Funcional nº **114501/005** lotado na Escola Estadual Evangélica Assembleia de Deus, no município de Barra do Bugres/MT, **a partir de 04 de novembro de 2022.**

Palácio Paiaguás, em Cuiabá, 27 de abril de 2023.

MAURO MENDES

Governador do Estado

MAURO CARVALHO JUNIOR

Secretário Chefe da Casa Civil

BASÍLIO BEZERRA GUIMARÃES DOS SANTOS

Secretário de Estado de Planejamento e Gestão

ATO Nº 1.761/2023.

O GOVERNADOR DO ESTADO DE MATO GROSSO, no uso das suas atribuições legais e tendo em vista o que consta no Processo **SEDUC-PRO-2023/35920** da Secretaria de Estado de Educação, **resolve exonerar, a pedido**, a servidora **FLAVIA APARECIDA ANDRADE SOUZA**, RG Nº 6XXXXXX5 PCE/MG, do cargo efetivo de Professor Educ. Básica, matrícula Funcional nº **130107/014** lotada na Coord de Gestao Pedagógica, no município de Confresa/MT, **a partir de 14 de março de 2023.**

Palácio Paiaguás, em Cuiabá, 27 de abril de 2023.

MAURO MENDES

Governador do Estado

MAURO CARVALHO JUNIOR

Secretário Chefe da Casa Civil

BASÍLIO BEZERRA GUIMARÃES DOS SANTOS

Secretário de Estado de Planejamento e Gestão

ATO Nº 1.762/2023.

O GOVERNADOR DO ESTADO DE MATO GROSSO, no uso das suas atribuições legais, com fulcro no art. 44, inciso III da Lei Complementar n. 04 de 15/10/1990 e considerando o Processo nº SEDUC-PRO-2023/44152 da Secretaria de Estado de Educação, resolve exonerar de ofício, a partir de 17/04/2018, a servidora **FERNANDA VICTORIA DE OLIVEIRA**, RG. Nº 2XXXXXX-2 SESP/MT, do Cargo Efetivo de Técnico Administrativo Educacional, para qual foi nomeado através do Ato Governamental Nº. 24.172/2018, publicado no Diário Oficial do Estado de 26 de março de 2018, e tomado posse em 17 de abril de 2018, por não entrar em efetivo exercício no prazo previsto no art. 18, da LC nº 04, de 15 de outubro de 1990, alterada pela LC nº 289 de 19 de dezembro de 2007.

Palácio Paiaguás, em Cuiabá, 27 de abril de 2023.

MAURO MENDES
Governador do Estado

MAURO CARVALHO JUNIOR
Secretário Chefe da Casa Civil

BÁSILIO BEZERRA GUIMARÃES DOS SANTOS
Secretário de Estado de Planejamento e Gestão

ATO Nº 1.763/2023.

O GOVERNADOR DO ESTADO DE MATO GROSSO, no uso das suas atribuições legais e tendo em vista o que consta no Processo SEDUC-PRO-2023/38645 da Secretaria de Estado de Educação, resolve exonerar, a pedido, a servidora **MARIA GORETE BELARMINO FULGENCIO**, RG Nº 1XXXXXX6 SESP/MT, do cargo efetivo de Apoio Adm Educ Profissionalizado, matrícula Funcional nº 289435/001 lotada na E E Ewald Meyer Roderjan, no município de Brasnorte/MT, a partir de 16 de março de 2023.

Palácio Paiaguás, em Cuiabá, 27 de abril de 2023.

MAURO MENDES
Governador do Estado

MAURO CARVALHO JUNIOR
Secretário Chefe da Casa Civil

BÁSILIO BEZERRA GUIMARÃES DOS SANTOS
Secretário de Estado de Planejamento e Gestão

ATO Nº 1.764/2023.

O GOVERNADOR DO ESTADO DE MATO GROSSO, no uso das suas atribuições legais e tendo em vista o que consta no Processo SEDUC-PRO-2023/43605 da Secretaria de Estado de Educação, resolve exonerar, a pedido, a servidora **MARLINI MAIRA VALENTE**, RG Nº 2XXXXXX0 SSP/MT, do cargo efetivo de Professor Educ. Basica, matrícula Funcional nº 262850/025 lotada na E E Nossa Senhora de Lourdes, no município de Sinop/MT, a partir de 28 de março de 2023.

Palácio Paiaguás, em Cuiabá, 27 de abril de 2023.

MAURO MENDES
Governador do Estado

MAURO CARVALHO JUNIOR
Secretário Chefe da Casa Civil

BÁSILIO BEZERRA GUIMARÃES DOS SANTOS
Secretário de Estado de Planejamento e Gestão

ATO Nº 1.765/2023.

O GOVERNADOR DO ESTADO DE MATO GROSSO, no uso das suas atribuições legais e tendo em vista o que consta no Processo SEDUC-PRO-2023/35544 da Secretaria de Estado de Educação, resolve exonerar, a pedido, a servidora **REJANE FIGUEIREDO**, RG Nº 1XXXXXX6 SSP/MT, do cargo efetivo de Apoio Adm. Educacional-Elementar, matrícula Funcional nº 252327/019 lotada na EE PM Tiradentes CB Israel Wesley P. de Almeida, no município de Juara/MT, a partir de 10 de março de 2023.

Palácio Paiaguás, em Cuiabá, 27 de abril de 2023.

MAURO MENDES
Governador do Estado

MAURO CARVALHO JUNIOR
Secretário Chefe da Casa Civil

BÁSILIO BEZERRA GUIMARÃES DOS SANTOS
Secretário de Estado de Planejamento e Gestão

NOMEAÇÃO

ATO Nº 1.766/2023.

O GOVERNADOR DO ESTADO DE MATO GROSSO, no uso de suas atribuições legais e tendo em vista o que consta o Processo SETASC-PRO-2023/02693, e considerando o disposto na Lei nº 7.813, de 09 de dezembro de 2002, resolve nomear para exercer a função de membros do **CONSELHO ESTADUAL DE DEFESA DO CONSUMIDOR - CONDECON/MT**, pelo período de 2023/2024, as pessoas abaixo:

1. Representantes da Defensoria Pública do Estado de Mato Grosso:
- Titular: **Karine Michele Gonçalves**, CPF. nº 0xx.7xx.1xx-50.
- Suplente: **Carlos Eduardo Freitas de Souza**, CPF. nº 0xx.1xx.1xx-58.

Palácio Paiaguás, em Cuiabá, 27 de abril de 2023.

MAURO MENDES
Governador do Estado

MAURO CARVALHO JUNIOR
Secretário-Chefe da Casa Civil

GRASIELLE PAES DA SILVA BUGALHO
Secretária de Estado de Assistência Social e Cidadania - Interina

SECRETARIAS

SECRETARIA DE ESTADO DA CASA CIVIL

EXTRATO DO 4º TERMO ADITIVO AO CONTRATO Nº 004/2019/ GOVERNADORIA/MT

CASACIVIL-PRO-2022/08268

CONTRATANTE: GOVERNADORIA DO ESTADO DE MATO GROSSO. CNPJ: 03.507.415/0035-93

CONTRATADA: VÓLUS TECNOLOGIA E GESTÃO DE BENEFÍCIOS LTDA. CNPJ sob nº 03.817.702/0001-50

OBJETO: Em conformidade com as motivações administrativas constantes no Processo nº CASACIVIL-PRO-2022/07664, e Parecer Técnico nº 18/2023, às fls. 949/950, o presente Termo tem por objeto a supressão contratual no tocante à quantidade de cartões fornecidos pela Contratada, em -39,10% (trinta e nove vírgula dez por cento) e redução no valor contratual em -0,95% (zero vírgula noventa e cinco por cento) e o aumento do valor unitário do benefício de 62,65% (sessenta e dois vírgula sessenta e cinco por cento) disponível para cada cartão, passando o valor do contrato para R\$ 769.500,00 (Setecentos e sessenta e nove mil e quinhentos reais).

FUNDAMENTAÇÃO LEGAL: Decreto nº 113, de 01 de fevereiro de 2023 e no Art. 65, inciso II, §1º, da Lei 8.666/93 e o Decreto Estadual 840/2017 e suas alterações posteriores.

DOTAÇÃO ORÇAMENTÁRIA:

U.O: 04102

UNIDADE GESTORA: 0003

PROJETO ATIVIDADE: 2007

FONTE: 1.500.0000/1.501.0100

ELEMENTO DE DESPESA: 3.3.90.39

VALOR: O valor total do contrato é de R\$ 769.500,00 (Setecentos e sessenta e nove mil e quinhentos reais)

DATA DA ASSINATURA: 27/04/2023.

ASSINAM: **ANILDO CESÁRIO CORREA**- GOVERNADORIA DO ESTADO DE MATO GROSSO e **DARIO DA COSTA BARBOSA JUNIOR** - representante legal da empresa VÓLUS TECNOLOGIA E GESTÃO DE BENEFÍCIOS LTDA

ANILDO CESÁRIO CORREA

SECRETÁRIO ADJUNTO DE ADMINISTRAÇÃO SISTÊMICA
CASA CIVIL/MT
(Original assinado)

SEPLAG

SECRETARIA DE ESTADO DE PLANEJAMENTO E GESTÃO

PORTARIA Nº 51, DE 27 DE ABRIL DE

2023

Disciplina os procedimentos para aplicação de sanções administrativas aos particulares que infringem obrigações legais, contratuais e/ou licitatórias sob o regime jurídico das Leis nº 8.666, de 21 de junho de 1993, nº 10.520, de 17 de julho de 2002 ou nº 12.462, de 4 de agosto de 2011 e do Regulamento de Licitações e Contratações Administrativas, aprovado pela Portaria CA/BRC nº 03/2021, no âmbito do Consórcio Interestadual de Desenvolvimento do Brasil Central, e dá outras providências.

O CONSELHO DE ADMINISTRAÇÃO, DO CONSÓRCIO INTERESTADUAL DE DESENVOLVIMENTO DO BRASIL CENTRAL - BrC, no uso das atribuições e das competências que lhe conferem o Protocolo de Intenções, ratificado pelo Poder Legislativo de todas as Unidades Federativas consorciadas, e §1º do artigo 17 do Estatuto do BrC, publicado no Diário Oficial de Goiás, de 26 de novembro de 2015, resolve:

Art. 1º Instituir os procedimentos internos relativos à aplicação de sanções administrativas aos particulares que infringem obrigações legais, contratuais e/ou licitatórias sob o regime jurídico das Leis nº 8.666, de 21 de junho de 1993, nº 10.520, de 17 de julho de 2002 ou nº 12.462, de 4 de agosto de 2011 e do Regulamento de Licitações e Contratações Administrativas, aprovado pela Portaria CA/BRC nº 03/2021.

CAPÍTULO I DAS DISPOSIÇÕES GERAIS

Art. 2º Esta Portaria se aplica a todos os particulares que mantenham relação contratual e/ou editalícia com o Consórcio Interestadual de Desenvolvimento do Brasil Central - BrC sob o regime jurídico das Leis nº 8.666/1993, nº 10.520/2002 ou nº 12.462/2011 e do Regulamento de Licitações e Contratações Administrativas, aprovado pela Portaria CA/BRC nº 03/2021.

Art. 3º A instauração do processo sancionador para apuração das infrações sujeitas à advertência, multa e/ou suspensão temporária de participação em licitação e impedimento de contratar com o Consórcio, e a aplicação dessas sanções competem ao (a) Diretor(a) de Administração-Geral, assegurado ao particular o devido processo legal administrativo, o contraditório e a ampla defesa.

§ 1º Das sanções de que trata o *caput* caberá recurso ao (a) Secretário(a)-Executivo(a).

§ 2º No caso de declaração de inidoneidade para licitar ou contratar com a Administração Pública, a instauração de processo sancionador e aplicação da sanção compete ao (a) Secretário(a)-Executivo(a), assegurado ao particular o devido processo legal, o contraditório e a ampla defesa.

CAPÍTULO II DAS DEFINIÇÕES

Art. 4º Para os fins desta Portaria, consideram-se:

I - Administração Contratante: o Consórcio Interestadual de Desenvolvimento do Brasil Central;

II - Autoridade: servidor dotado de poder de decisão para instaurar processo sancionador e aplicar a respectiva sanção administrativa ao particular;

III - Setor Requisitante: setor responsável pela instrução e condução do processo sancionador, quando o descumprimento da obrigação ocorrer no âmbito da execução contratual;

IV - Setor de Licitação: setor responsável pela instrução e condução do processo sancionador, quando o descumprimento da obrigação ocorrer no âmbito do processo licitatório;

V - Gestor: servidor designado pela autoridade competente para acompanhar e supervisionar as atividades do(s) fiscal(is) do contrato;

VI - Fiscal: servidor designado pela autoridade competente para acompanhar e fiscalizar a execução contratual;

VII - Contratada: pessoa física ou jurídica, ou consórcio de pessoas jurídicas, signatária de contratos com a Administração Contratante para prestação de serviços, fornecimento de materiais ou equipamentos, execução de obras, entre outros objetos, sob o regime jurídico instituído pelas Leis nº 8.666/1993, nº 10.520/2002, nº 12.462/2011 ou pela Lei nº 14.133/2021.

VIII - Licitante: pessoa física ou jurídica, ou consórcio de pessoas jurídicas, que participa ou manifesta a intenção de participar de processo licitatório para firmar negociações e contratos com a Administração Contratante, sendo-lhe equiparável, para os fins desta Portaria, o fornecedor ou o prestador de serviço que, em atendimento à solicitação da Administração, oferece proposta;

CAPÍTULO III DAS COMPETÊNCIAS

Art. 5º Compete ao Fiscal do Contrato, ou, quando a irregularidade ocorrer no âmbito do procedimento licitatório, ao Setor de Licitação:

I - informar ao particular o descumprimento da obrigação legal ou contratual/editalícia, alertando-o quanto à possibilidade de instauração de processo sancionador e fixando prazo para a regularização;

II - comunicar formalmente ao Gestor do Contrato o descumprimento da obrigação legal ou contratual/editalícia e a insuficiência ou ausência de providências adotadas pelo particular para sanar a irregularidade, devidamente instruída com os documentos comprobatórios e com sugestão da sanção cabível.

Art. 6º Compete ao Setor Requisitante ou, quando a irregularidade ocorrer no âmbito do procedimento licitatório, ao Setor de Licitação:

I - avaliar a sanção aplicável ao descumprimento da obrigação legal ou contratual e solicitar à autoridade competente a instauração de processo sancionador em autos apartados aos de origem da contratação/licitação;

II - instruir o processo sancionador com os documentos mencionados nos incisos I ao VII do artigo 22 desta Portaria e notificar o particular para apresentação de defesa prévia;

III - solicitar informações ao Fiscal ou ao Gestor do Contrato, quando houver necessidade, realizando diligências para a produção de provas e de materiais indispensáveis à elucidação da irregularidade contratual/editalícia;

IV - notificar os interessados sobre os atos realizados no processo sancionador, ressalvada a competência da autoridade competente para a notificação da sanção;

V - elaborar o relatório final com o resumo dos fatos, as providências adotadas e a proposta de decisão, objetivamente justificada, inclusive com indicação das sanções cabíveis.

Parágrafo único. Ao Setor de Licitação compete realizar os registros das sanções no Sistema Unificado de Cadastro de Fornecedores - SICAF e/ou no Cadastro de Empresas Inidôneas e Suspensas - CEIS, conforme o caso.

Art. 7º Compete ao (a) Diretor(a) de Administração-Geral:

I - determinar a instauração do processo sancionador nas hipóteses de advertência, multa e suspensão temporária de participação em licitação e impedimento de contratar com o Consórcio;

II - decidir, em primeira instância, o mérito do processo sancionador, inclusive quando o descumprimento da obrigação ocorrer no âmbito do procedimento licitatório;

III - notificar o particular sobre a decisão em 1ª instância do processo sancionador, conferindo-lhe o prazo para interposição de recurso administrativo;

IV - reconsiderar, total ou parcialmente, a decisão recorrida;

V - promover a análise dos pressupostos de admissibilidade recursal e encaminhar os autos ao (a) Secretário(a)-Executivo(a), quando não reconsiderada a decisão; e

VI - dar cumprimento e publicidade às sanções administrativas transitadas em julgado, determinando aos setores competentes os respectivos registros no processo de origem da contratação, no Diário Oficial do Ente Federativo do Presidente do Consórcio e do Distrito Federal, no SICAF e/ou no CEIS, conforme o caso.

Art. 8º Compete ao (a) Secretário(a)-Executivo(a):

I - determinar a instauração do processo sancionador na hipótese de declaração de inidoneidade para licitar ou contratar com a Administração Pública;

II - decidir, em instância recursal, quanto à aplicação das sanções de advertência, multa e suspensão temporária de participação em licitação e impedimento de contratar com o Consórcio; e

III - decidir o mérito quanto à aplicação de sanção administrativa de declaração de inidoneidade para licitar ou contratar com a Administração Pública.

CAPÍTULO IV DAS INFRAÇÕES E SANÇÕES ADMINISTRATIVAS Seção I

Das Infrações Administrativas

Art. 9º Sem prejuízo de outras infrações estabelecidas em lei, edital ou contrato, o particular será responsabilizado administrativamente por:

I - dar causa à inexecução parcial do contrato;

II - dar causa à inexecução total do contrato;

III - deixar de entregar a documentação exigida para o certame;

IV - não manter a proposta, salvo em decorrência de fato superveniente devidamente justificado;

V - não celebrar o contrato ou não entregar a documentação exigida para a contratação, quando convocado dentro do prazo de validade de sua proposta;

VI - ensejar o retardamento da execução ou da entrega do objeto da licitação sem motivo justificado;

VII - apresentar declaração ou documentação falsa exigida para o certame ou prestar declaração falsa durante a licitação ou a execução do contrato;

VIII - fraudar a licitação ou praticar ato fraudulento na execução do contrato;

IX - comportar-se de modo inidôneo ou cometer fraude de qualquer natureza;
 X - praticar atos ilícitos com vistas a frustrar os objetivos da licitação;
 XI - praticar ato lesivo previsto no art. 5º da Lei Federal nº 12.846, de 1º de agosto de 2013.

Seção II Das Sanções Administrativas

Art. 9º Observado o devido processo legal administrativo, serão aplicadas ao responsável pelas infrações administrativas as sanções de:

- I - advertência;
 - II - multa;
 - III - suspensão temporária de participação em licitação e impedimento de contratar com o Consórcio;
 - IV - declaração de idoneidade para licitar ou contratar com a Administração Pública.
- Parágrafo único. A aplicação das sanções previstas nesta Portaria não exclui a obrigação de reparação integral do dano causado à Administração Pública.

Subseção I Da Advertência

Art. 10. A sanção de advertência será aplicada nas hipóteses de:

- I - infração legal ou editalícia de pequena relevância, quando não se justificar aplicação de sanção mais grave;
- II - inexecução parcial de obrigação contratual principal ou acessória de pequena relevância, quando não se justificar aplicação de sanção mais grave.

Parágrafo único. Para os fins deste artigo, considera-se pequena relevância o descumprimento de obrigações ou deveres instrumentais ou formais que não impactam objetivamente na execução do contrato e não causem prejuízos à Administração.

Subseção II Da Multa

Art. 11. A infração legal ou editalícia e a inexecução contratual, parcial ou total, sujeitará o particular à multa, na forma prevista no edital, no instrumento convocatório ou no contrato, de acordo com a gravidade da infração, obedecidos os limites dos arts. 12 e 13 desta Portaria.

§ 1º Se a multa aplicada e as indenizações cabíveis forem superiores ao valor da garantia prestada, além da perda desta, responderá o particular pela sua diferença, a qual será descontada dos pagamentos eventualmente devidos pelo Consórcio ou ainda, quando for o caso, cobrada judicialmente pela Procuradoria-Geral do Ente Federativo do Presidente do Consórcio.

§ 2º A multa de que trata o *caput* poderá, na forma do edital ou do contrato, ser descontada de pagamento eventualmente devido pela contratante decorrente de outros contratos firmados com o consórcio.

§ 3º O atraso injustificado na execução do contrato sujeitará o contratado à multa de mora, na forma prevista em edital ou em contrato.

§ 4º A aplicação de multa moratória não impedirá que o Consórcio a converta em compensatória e promova a rescisão unilateral do contrato.

§ 5º A multa poderá ser aplicada juntamente com as demais sanções previstas nesta Portaria.

Art. 12. Em caso de descumprimento total da obrigação, inclusive recusa injustificada do adjudicatário em assinar o contrato ou retirar o instrumento equivalente no prazo de 10 (dez) dias contados da data da sua convocação, será imposta ao particular multa compensatória de 10% (dez por cento) calculada sobre o valor total do contrato.

Art. 13. Em caso de descumprimento injustificado do prazo fixado pelo Consórcio, será aplicada ao contratado multa moratória sobre o valor do fornecimento ou do serviço não realizado, observados os seguintes percentuais:

- I - 0,3% (três décimos por cento) por dia de atraso, quando esse não for superior a 30 (trinta) dias.
- II - 0,7% (sete décimos por cento) por cada dia de atraso subsequente ao trigésimo dia, não podendo o valor ultrapassar o previsto para o inadimplemento completo da obrigação.

Subseção III Da Suspensão Temporária de Participação em Licitação e Impedimento de Contratar

Art. 14. A sanção de suspensão temporária de participação em licitação e impedimento de contratar com o Consórcio será aplicada, quando não se justificar a imposição de penalidade mais grave, àquele que:

- I - der causa à inexecução parcial do contrato que cause grave dano à Administração, ao funcionamento dos serviços públicos ou ao interesse coletivo;
- II - der causa à inexecução total do contrato;
- III - deixar de entregar a documentação exigida para o certame;
- IV - não mantiver a proposta, salvo em decorrência de fato superveniente devidamente justificado;
- V - não celebrar o contrato ou não entregar a documentação exigida para a contratação, quando convocado dentro do prazo de validade de sua proposta;

VI - ensejar o retardamento da execução ou da entrega do objeto da licitação sem motivo justificado;

§ 1º Considera-se dar causa à inexecução total do contrato:

- I - a recusa injustificada do cumprimento integral da obrigação contratualmente determinada;

- II - a recusa injustificada do adjudicatário em assinar ata de registro de preços, contrato ou em aceitar ou retirar o instrumento equivalente no prazo estabelecido pelo Consórcio.

Art. 15. O particular ficará suspenso de participar de licitações e impedido de contratar com o Consórcio, de acordo com os prazos a seguir:

- I - por até 30 (trinta) dias, quando ensejar o retardamento da execução ou da entrega do objeto da licitação sem motivo justificado;
- II - por até 90 (noventa) dias, quando deixar de entregar, no prazo estabelecido no edital, os documentos e anexos exigidos de forma provisória, ou, em original ou cópia autenticada, de forma definitiva;
- III - por até 12 (doze) meses, quando não mantiver a proposta, salvo em decorrência de fato superveniente devidamente justificado, e não celebrar o contrato ou não entregar a documentação exigida para a contratação, quando convocado dentro do prazo de validade de sua proposta;
- IV - por até 24 (vinte e quatro) meses:
 - a) quando ensejar o retardamento da execução ou da entrega do objeto da licitação sem motivo justificado;
 - b) quando der causa à inexecução parcial do contrato que cause grave dano à Administração, ao funcionamento dos serviços públicos ou ao interesse coletivo;
 - c) quando der causa à inexecução total do contrato.

Parágrafo único. Quando for adotada a modalidade Pregão, as condutas relacionadas nesta Subseção poderão ensejar a aplicação de sanção de impedimento de licitar e de contratar com o Consórcio pelo prazo de até 5 (cinco) anos, sem prejuízo das multas previstas em edital e no contrato e das demais cominações legais.

Subseção IV

Da Declaração de Inidoneidade para licitar ou contratar

Art. 16. A sanção de declaração de inidoneidade para licitar ou contratar com a Administração Pública será aplicada àquele que:

- I - apresentar declaração ou documentação falsa exigida para o certame ou prestar declaração falsa durante a licitação ou a execução do contrato;
- II - fraudar a licitação ou praticar ato fraudulento na execução do contrato;
- III - comportar-se de modo inidôneo ou cometer fraude de qualquer natureza;
- IV - praticar atos ilícitos com vistas a frustrar os objetivos da licitação.

§ 1º A declaração de inidoneidade prevista neste artigo permanecerá em vigor enquanto perdurarem os motivos que determinaram a sanção ou até que seja promovida a reabilitação perante o (a) Secretário(a)-Executivo(a) do Consórcio, e será concedida sempre que o particular recorrer à Administração pelos prejuízos resultantes de sua conduta e após decorrido o prazo de 2 (dois) anos de sua aplicação.

§ 2º A declaração de inidoneidade e/ou sua extinção será publicada no Diário Oficial do Presidente do Consórcio e do Distrito Federal e seus efeitos serão extensivos a todos os órgãos/entidades da Administração Pública.

Subseção V Dos efeitos

Art. 17. As sanções previstas nesta Portaria sujeitam-se aos seguintes efeitos:

- I - advertência: anotação no histórico cadastral da empresa e registro junto ao SICAF;
- II - multa: anotação no histórico cadastral da empresa, registro junto ao SICAF, desconto no valor da garantia contratual depositada ou desconto no valor das parcelas devidas à contratada e posterior recolhimento do valor da multa a crédito do Consórcio;
- III - suspensão temporária de participação em licitação e impedimento de contratar com o Consórcio: anotação no histórico cadastral da empresa e registro junto ao SICAF e ao CEIS;
- IV - declaração de inidoneidade para licitar ou contratar com a Administração Pública: anotação no histórico cadastral da empresa e registro junto ao SICAF e ao CEIS e publicação no Diário Oficial do Presidente do Consórcio e no do Distrito Federal.

CAPÍTULO V

DOS CRITÉRIOS PARA O JULGAMENTO

Art. 18. A decisão condenatória mencionará, no mínimo:

- I - a identificação do infrator;
- II - o dispositivo legal violado;
- III - a sanção imposta.

§ 1º A decisão condenatória será motivada, com indicação precisa e suficiente dos fatos e dos fundamentos jurídicos tomados em conta para a formação do convencimento.

§ 2º A motivação deve ser explícita, clara e congruente, podendo consistir em declaração de concordância com fundamentos de outras decisões ou manifestações técnicas ou jurídicas, que, neste caso, serão partes integrantes do ato.

Art. 19. Na aplicação das sanções, a autoridade competente observará:

I - a natureza e a gravidade da infração;
 II - a consumação ou não da infração;
 III - a reincidência infracional ou não da pessoa jurídica;
 IV - a execução satisfatória das demais obrigações contratuais e/ou editalícias;
 V - a atuação do acusado para evitar ou minorar as consequências da infração antes do julgamento;
 VI - a existência ou não de efetivo prejuízo à Administração;
 VII - a atuação do infrator para reparar o dano antes do julgamento;
 VIII - a existência de mecanismos e procedimentos internos de integridade, auditoria e incentivo à denúncia de irregularidades e a aplicação efetiva de códigos de ética e de conduta no âmbito da pessoa jurídica; e
 IX - a situação econômico-financeira do infrator, em especial a sua capacidade de geração de receitas e seu patrimônio, no caso de aplicação de multa;

§ 1º Verifica-se a reincidência quando o infrator comete nova infração, depois de condenado definitivamente por idêntica infração anterior.

§ 2º Para efeito de reincidência:

I - considera-se a decisão proferida no âmbito da Administração Pública Direta e Indireta de todos os entes federativos, se imposta a pena de declaração de inidoneidade para licitar ou contratar;

II - não prevalece a condenação anterior, se entre a data da publicação da decisão definitiva da sanção e a do cometimento da nova infração tiver decorrido período superior a 5 (cinco) anos;

III - não se verifica, se tiver ocorrido a reabilitação em relação à infração anterior.

§ 3º Caso a sanção prevista em contrato e/ou em edital se mostrar desproporcional e desarrazoável à gravidade da infração e ao prejuízo ou ao risco de dano dela decorrente, a autoridade competente poderá justificadamente reduzi-la, observados os demais critérios previstos neste artigo.

Art. 20. Sem modificação dos fatos narrados na autorização de abertura do processo sancionador, a autoridade julgadora poderá atribuir definição jurídica diversa, ainda que, em consequência, sujeite o infrator à sanção de declaração de inidoneidade para licitar ou contratar.

Art. 21. A autoridade julgadora, se concluir pela existência de infração criminal ou de ato de improbidade administrativa, dará conhecimento ao Ministério Público e, quando couber, à Controladoria-Geral do Estado, vinculados ao ente consorciado que exerce a Presidência do Consórcio para atuação no âmbito das respectivas competências.

CAPÍTULO VI

DO PROCESSO SANCIONADOR

Art. 22. O processo sancionador será instruído pelo Setor Requisitante, com apoio do Gestor e do Fiscal do Contrato, ou, quando a irregularidade ocorrer no âmbito do processo licitatório, pelo Setor de Licitação, em autos específicos e relacionados aos de origem da contratação, com os seguintes documentos:

I - comunicação da infração;
 II - cópia do Edital/Termo de Referência;
 III - cópia do encarte de dosimetria das infrações administrativas, se houver;
 IV - cópia do contrato ou, na sua falta, do instrumento congênere;
 V - cópia da Nota Fiscal/Fatura;
 VI - cópia da publicação da nomeação do responsável pela fiscalização e pela gestão do contrato ou pelo recebimento do objeto;
 VII - memória de cálculo, em caso de sugestão de multa;
 VIII - notificação ao particular, para apresentação de defesa prévia, com cópia do processo sancionador;
 IX - comprovante de recebimento da notificação pelo particular;
 X - defesa prévia do particular, se houver; e
 XI - Relatório final.

§ 1º A comunicação da infração refere-se ao documento mencionado no inciso II do art. 5º desta Portaria.

§ 2º A notificação deve identificar o particular, o Consórcio e o número do processo sancionador, descrever os fatos e os fundamentos legais que ensejam a apuração infracional e estabelecer o prazo para a apresentação da defesa prévia.

§ 3º O relatório final deve abordar minimamente os aspectos a serem observados pela autoridade competente ao aplicar a sanção, tratados no art. 19 desta Portaria.

Art. 23. O processo sancionador para apuração das infrações sujeitas à advertência, multa e suspensão temporária de participação em licitação e impedimento de contratar com o Consórcio observará os seguintes procedimentos e prazos:

I - o Setor Requisitante ou, quando a irregularidade ocorrer no âmbito do procedimento licitatório, o Setor de Licitação, notificará o particular para apresentar defesa prévia no prazo de 5 (cinco) dias úteis;

II - a acusação de recebimento da notificação pelo particular será comprovada por meio de correspondência eletrônica, aviso postal e/ou publicação por edital, na respectiva ordem;

III - o particular poderá requerer, na defesa prévia, a produção de quaisquer

provas admitidas em Direito;

IV - recebida a defesa prévia, o Setor Requisitante ou, quando a irregularidade ocorrer no âmbito do procedimento licitatório, o Setor de Licitação, decidirá motivadamente sobre eventuais requerimentos de produção de provas;

V - finda a instrução, e havendo produção de provas, será aberto o prazo de 5 (cinco) dias para eventuais alegações finais do particular;

VI - decorrido o prazo de alegações finais, o Setor Requisitante ou, quando a irregularidade ocorrer no âmbito do procedimento licitatório, o Setor de Licitação, elaborará relatório final com o resumo dos fatos, as providências adotadas e a proposta de decisão, objetivamente justificada, inclusive com indicação das sanções cabíveis, encaminhando o processo ao (a) Diretor(a) de Administração-Geral;

VII - o (a) Diretor(a) de Administração-Geral, em 30 (trinta) dias, decidirá motivadamente o feito e providenciará a notificação da decisão ao particular, garantindo-lhe o direito ao recurso administrativo, no prazo de 5 (cinco) dias úteis, contado da notificação;

VIII - a acusação de recebimento da notificação pelo particular deverá ser comprovada nos autos mediante correspondência eletrônica, aviso postal e/ou publicação por edital, na respectiva ordem;

IX - interposto o recurso administrativo, o (a) Diretor(a) de Administração-Geral manifestar-se-á sobre a reconsideração de sua decisão, no prazo de 5 (cinco) dias, ou, nesse mesmo prazo, procederá com a análise dos pressupostos de admissibilidade recursal, encaminhando os autos ao (à) Secretário(a)-Executivo(a) para decisão definitiva;

X - decidido o recurso administrativo, em 30 (trinta) dias, o (a) Secretário(a)-Executivo(a) encaminhará os autos à Diretoria de Administração-Geral para:

a) anotar a sanção no histórico cadastral da empresa
 b) lançar a sanção no SICAF e, se o caso, no CEIS;
 c) realizar a publicação no Diário Oficial do Ente Federativo do Presidente do Consórcio e no Diário Oficial do Distrito Federal, se o caso; e
 d) efetuar demais providências eventualmente determinadas na decisão.

XI - após os registros e a publicação da sanção, a Diretoria de Administração-Geral comunicará ao particular a decisão final do processo sancionador e, em se tratando de multa, procederá com o desconto no valor da garantia contratual depositada e/ou desconto no valor das parcelas devidas à contratada ou solicitará ao Secretário-Executivo a instauração de procedimento judicial de execução.

§ 1º Na contagem dos prazos estabelecidos nesta Portaria, excluir-se-á o dia do início e incluir-se-á o do vencimento.

§ 2º O recurso e o pedido de reconsideração terão efeito suspensivo do ato ou da decisão recorrida até que sobrevenha decisão final da autoridade competente.

Art. 24. O (A) Secretário(a)-Executivo(a) é a autoridade competente para aplicar a sanção de declaração de inidoneidade para licitar ou contratar com o Consórcio, da qual caberá apenas pedido de reconsideração, apresentado àquele(a), no prazo de 10 (dez) dias úteis, contado da data da notificação, e decidido no prazo máximo de 30 (trinta) dias, a contar do seu recebimento.

§ 1º Ressalvada a disposição do *caput*, o prazo de 10 (dez) dias para o particular apresentar a defesa prévia e a necessidade de análise jurídica prévia, os procedimentos mencionados no artigo anterior aplicam-se ao processo sancionador de declaração de inidoneidade.

§ 2º A análise jurídica pela Procuradoria-Geral do Ente Federativo do Presidente do Consórcio será realizada após a apresentação da defesa-prévia e do pedido de reconsideração, se houver novos fatos e fundamentos.

CAPÍTULO VII

DISPOSIÇÕES FINAIS E TRANSITÓRIAS

Art. 25. Aplicam-se ao processo administrativo sancionador previsto nesta Portaria, além das leis e regulamento mencionados nos arts. 1º e 2º, outras normas administrativas pertinentes e, subsidiariamente, as normas de direito processual civil e penal.

Art. 26. Esta Portaria entra em vigor na data de sua publicação.

(assinado digitalmente)

José Eduardo Pereira Filho
 Secretário Executivo

SEFAZ

SECRETARIA DE ESTADO DE FAZENDA

Secretaria Adjunta da Receita Pública - SARP
Superintendência de Controle e Monitoramento - SUCOM
Coordenadoria de Controle de Declarações e Cobrança - CCDC

COMUNICADO DE NOTIFICAÇÃO FISCAL

A Coordenadoria de Controle de Declarações e Controle - CCDC, por intermédio desta publicação do Edital de Notificação, considera que fica (m) notificado (s) o (s) contribuinte (s) abaixo mencionado (s) a tomar (em) conhecimento de pendência (s) junto à SEFAZ-MT. O detalhamento desta (s) pendência (s) poderá ser verificado por meio de acesso ao Portal da SEFAZ-MT (www.sefaz.mt.gov.br), no Menu "Serviços", na Pasta "Consulta de Notificação-e", onde deverão ser informados: 1) o número completo da Notificação; 2) o número do CNPJ/CPF do Contribuinte; 3) o código verificador (o qual deve ser solicitado por mensagem eletrônica, que deverá ser enviada somente por e-mail do contribuinte cadastrado na SEFAZ-MT, para notifica.ouvidoria@sefaz.mt.gov.br).

CONTRIBUINTE	CNPJ	NOTIFICAÇÃO
PETROEXPRESS DISTR. DE COMBUSTÍVEIS E DERIVADOS PETROLEO LTDA	02.924.588/0011-77	128730/1823/68/2023
PETROEXPRESS DISTR. DE COMBUSTÍVEIS E DERIVADOS PETROLEO LTDA	02.924.588/0002-86	128733/1823/68/2023

Secretaria Adjunta da Receita Pública - SARP
Superintendência de Controle e Monitoramento - SUCOM
Coordenadoria de Controle de Declarações e Cobrança - CCDC

COMUNICADO DE NOTIFICAÇÃO FISCAL

A Coordenadoria de Controle de Declarações e Controle - CCDC, por intermédio desta publicação do Edital de Notificação, considera que fica (m) notificado (s) o (s) contribuinte (s) abaixo mencionado (s) a tomar (em) conhecimento de pendência (s) junto à SEFAZ-MT. O detalhamento desta (s) pendência (s) poderá ser verificado por meio de acesso ao Portal da SEFAZ-MT (www.sefaz.mt.gov.br), no Menu "Serviços", na Pasta "Consulta de Notificação-e", onde deverão ser informados: 1) o número completo da Notificação; 2) o número do CNPJ/CPF do Contribuinte; 3) o código verificador (o qual deve ser solicitado por mensagem eletrônica, que deverá ser enviada somente por e-mail do contribuinte cadastrado na SEFAZ-MT, para notifica.ouvidoria@sefaz.mt.gov.br).

CONTRIBUINTE	CNPJ	NOTIFICAÇÃO
PETROWORLD COMBUSTÍVEIS S/A	08.944.957/0001-06	121792/1823/68/2023
ICE QUIMICA - COMERCIAL IMPORTADORA E EXPORTADORA LTDA	30.182.219/0003-81	121790/1823/68/2023
IMPERIO COMERCIO DE PETROLEO S/A	36.122.677/0001-40	121803/1823/68/2023
ICE QUIMICA - COMERCIAL IMPORTADORA E EXPORTADORA LTDA	30.182.219/0003-81	121802/1823/68/2023

Secretaria Adjunta da Receita Pública - SARP
Superintendência de Controle e Monitoramento - SUCOM
Coordenadoria de Controle de Declarações e Cobrança - CCDC

COMUNICADO DE NOTIFICAÇÃO FISCAL

A Coordenadoria de Controle de Declarações e Controle - CCDC, por intermédio desta publicação do Edital de Notificação, considera que fica (m) notificado (s) o (s) contribuinte (s) abaixo mencionado (s) a tomar (em) conhecimento de pendência (s) junto à SEFAZ-MT. O detalhamento desta (s) pendência (s) poderá ser verificado por meio de acesso ao Portal da SEFAZ-MT (www.sefaz.mt.gov.br), no Menu "Serviços", na Pasta "Consulta de Notificação-e", onde deverão ser informados: 1) o número completo da Notificação; 2) o número do CNPJ/CPF do Contribuinte; 3) o código verificador (o qual deve ser solicitado por mensagem eletrônica, que deverá ser enviada somente por e-mail do contribuinte cadastrado na SEFAZ-MT, para notifica.ouvidoria@sefaz.mt.gov.br).

CONTRIBUINTE	CNPJ	NOTIFICAÇÃO
RODOIL DISTRIBUIDORA COMBUSTÍVEIS S/A	07.520.438/0002-20	546678/1823/68/2021

COORD. DE CONTROLE E TRAMITAÇÃO DE PROC. ADM.
 TRIBUTÁRIO - CPAT

NOTIFICAÇÃO GERAL

A COORDENADORIA DE CONTROLE E TRAMITAÇÃO DE PROCESSO ADMINISTRATIVO TRIBUTÁRIO - CPAT, por intermédio desta publicação do edital de Notificação, considera que fica(m) notificado(s) o(s) contribuinte(s) da emissão da(s) INTIMAÇÃO(ÕES), conforme abaixo. O(s) contribuinte(s) poderá(ão) tomar conhecimento dessa(s) intimação(ões) junto à SEFAZ-MT por meio de acesso ao Portal da Secretaria de Estado da Fazenda na internet (www.sefaz.mt.gov.br), no menu "Serviços", na Pasta "Notificação-e", clicando no LINK DO SERVIÇO, onde deverão ser informados: 1) o número completo da Intimação; 2) o número do CNPJ/CPF do Contribuinte; 3) o Código Verificador; 4) o Código da Imagem. O Código Verificador da Notificação será enviado ao(s) e-mail(s) do(s) contribuinte(s) cadastrado(s) na SEFAZ/MT. Caso o(s) mesmo(s) não receba(m) o "Código Verificador da Notificação", deverá(ão) solicitá-lo por mensagem eletrônica endereçada ao e-mail notifica.ouvidoria@sefaz.mt.gov.br.

Contribuinte	Inscrição Estadual	Número Documento	Nº da Notificação
FATIMA GRISON ME	134983416		83125/1719/96/2023

INTIMAÇÃO TRÂNSITO EM JULGADO 2ª INSTÂNCIA

A COORDENADORIA DE CONTROLE E TRAMITAÇÃO DE PROCESSO ADMINISTRATIVO TRIBUTÁRIO - CPAT, por intermédio desta publicação do edital de Notificação, considera que fica(m) notificado(s) o(s) contribuinte(s) da emissão da(s) INTIMAÇÃO(ÕES), conforme abaixo. O(s) contribuinte(s) poderá(ão) tomar conhecimento dessa(s) intimação(ões) junto à SEFAZ-MT por meio de acesso ao Portal da Secretaria de Estado da Fazenda na internet (www.sefaz.mt.gov.br), no menu "Serviços", na Pasta "Intimação/Notificação", clicando no LINK DO SERVIÇO, onde deverão ser informados: 1) o número completo da Intimação/Notificação; 2) o número do CNPJ/CPF do Contribuinte; 3) o Código Verificador; 4) o Código da Imagem. O Código Verificador da Intimação será enviado ao(s) e-mail(s) do(s) contribuinte(s) cadastrado(s) na SEFAZ/MT. Caso o(s) mesmo(s) não receba(m) o "Código Verificador", deverá(ão) solicitá-lo por mensagem eletrônica endereçada ao e-mail notifica.ouvidoria@sefaz.mt.gov.br.

Contribuinte	Inscrição Estadual	Número Documento	Nº da Notificação
RUBENS GONCALVES DOS SANTOS		001.475.041-47	83129/1719/96/2023

NOTIFICAÇÃO GERAL

A COORDENADORIA DE CONTROLE E TRAMITAÇÃO DE PROCESSO ADMINISTRATIVO TRIBUTÁRIO - CPAT, por intermédio desta publicação do edital de Notificação, considera que fica(m) notificado(s) o(s) contribuinte(s) da emissão da(s) INTIMAÇÃO(ÕES), conforme abaixo. O(s) contribuinte(s) poderá(ão) tomar conhecimento dessa(s) intimação(ões) junto à SEFAZ-MT por meio de acesso ao Portal da Secretaria de Estado da Fazenda na internet (www.sefaz.mt.gov.br), no menu "Serviços", na Pasta "Notificação-e", clicando no LINK DO SERVIÇO, onde deverão ser informados: 1) o número completo da Intimação; 2) o número do CNPJ/CPF do Contribuinte; 3) o Código Verificador; 4) o Código da Imagem. O Código Verificador da Notificação será enviado ao(s) e-mail(s) do(s) contribuinte(s) cadastrado(s) na SEFAZ/MT. Caso o(s) mesmo(s) não receba(m) o "Código Verificador da Notificação", deverá(ão) solicitá-lo por mensagem eletrônica endereçada ao e-mail notifica.ouvidoria@sefaz.mt.gov.br.

Contribuinte	Inscrição Estadual	Número Documento	Nº da Notificação
SHB COM E IND DE ALIM S.A		261.764.360/0284-0	83140/1719/96/2023

SEMA

SECRETARIA DE ESTADO DE MEIO AMBIENTE

EDITAL COMPLEMENTAR N. 011 AO EDITAL N. 001/2022 DE 15 DE MARÇO DE 2022.

A Secretária de Estado de Meio Ambiente do Estado de Mato Grosso, no uso de suas atribuições legais, torna pública a Convocação dos Candidatos classificados no Processo Seletivo Simplificado, conforme resultado final publicado no site oficial da banca organizadora em 02/06/2022 e em Diário Oficial do Estado de Mato Grosso, para atuarem em caráter temporário na Secretaria de Estado de Meio Ambiente do Estado de Mato Grosso.

1 - Ficam convocados para posse e imediato início das atividades os candidatos abaixo relacionados:

CLASSIFICAÇÃO FINAL	CARGO	NOME	NOTA FINAL
20	Perfil 1: Engenheiro Ambiental	DANIELLY GOMES DOS SANTOS SOBRINHO	80.0
21	Perfil 1: Engenheiro Ambiental	BRENDO LUIZ ARAÚJO ALVES	80.0

2 - Os candidatos convocados deverão comparecer à Coordenadoria de Gestão de Pessoas da Secretaria de Estado de Meio Ambiente, situada na Rua C, esquina com a rua F, Centro Político Administrativo - CEP: 78.050-970 - Cuiabá - MT, no período de 02 a 08 de maio de 2023, das 8h00m às 12h e das 14h00m às 17h00min para entregar os documentos abaixo listados:

- I. Certidão negativa da Justiça Federal Civil e Criminal da 1ª Região e dos locais onde o candidato residiu nos últimos 05 anos (validade 30 dias);
- II. Certidões negativas Civil e Criminal da Justiça Estadual ou Distrital de Mato Grosso - 1º e 2º graus e dos locais onde o candidato residiu nos últimos 05 anos (validade 30 dias);
- III. Certidão negativa do Banco Central do Brasil (validade 30 dias);
- IV. Certidão negativa do Tribunal de Contas da União (validade 30 dias);
- V. Certidão negativa do Tribunal de Contas do Estado (validade 30 dias);
- VI. Certidão negativa do Conselho Nacional de Justiça (improbidade administrativa - validade 30 dias);
- VII. Certidão negativa da Justiça Militar Federal - para homens e mulheres (validade 30 dias);
- VIII. Certidão negativa do TRE/TSE (Quitação Eleitoral - validade 30 dias);
- IX. Cópia legível (apresentar original para conferência);
 - a) RG (Não é aceito CNH, pois é necessária data de emissão e órgão expedidor do RG);
 - b) CPF;
 - c) Título de eleitor;
 - d) Carteira de reservista (sexo masculino);
 - e) Comprovante de endereço (atualizado);
 - f) Comprovante de escolaridade;
 - g) Carteira de trabalho e data do 1º emprego;
 - h) Nome e CPF dos pais;
 - i) PIS/PASEP.
- X. Documento ou cópia onde conste a agência e conta corrente no Banco do Brasil (caso não tenha, no ato da contratação será emitido um encaminhamento para abertura da conta);
- XI. Declaração de imposto de renda ou preenchimento da declaração de bens e valores no ato da posse;
- XII. 01 foto (tamanho 3x4);
- XIII. Currículo constando nº de telefone e endereço de e-mail válido;
- XIV. Certidão atual de Regularidade do Conselho de Classe;

3 - A posse será dada ao candidato no ato da apresentação dos documentos, caso estejam todos de acordo com este edital.

4 - O não comparecimento do candidato para entrega dos documentos, posse e assinatura do contrato e imediato início das atividades no prazo estabelecido neste edital (02/05/2023 a 08/05/2023), acarretará a sua eliminação do respectivo Processo Seletivo, com a consequente convocação do próximo candidato.

A Secretaria de Estado de Meio Ambiente - SEMA/MT torna públicas as **Portarias de Outorga** abaixo relacionadas; o inteiro teor das portarias encontram-se disponíveis no site: www.sema.mt.gov.br, no link específico de Recursos Hídricos/Atos de Outorga/2023.

Portaria nº 364 de 25 de abril de 2023, Outorga a **ALEXANDRE NEIS**, inscrito no CPF sob nº 501.158.121-72, referente ao Processo nº 2980/2022, o direito de uso da água subterrânea para finalidade de outros usos. O empreendimento está localizado na Fazenda JP, zona rural do município de Nova Ubiratã/MT, com validade até 24 de abril de 2028.

Portaria nº 365 de 25 de abril de 2023, Outorga a **PANTANEIRA INDÚSTRIA E COMÉRCIO DE CARNES E DERIVADOS LTDA**, inscrito no CNPJ sob nº 05.111.062/0001-94, referente ao Processo nº 1354/2022, o direito de uso da água subterrânea para finalidade industrial. O empreendimento está localizado no município de Várzea Grande/MT, com validade até 31 de dezembro de 2025.

Portaria nº 377 de 27 de abril de 2023, Outorga a **ATACADÃO S.A**, inscrito no CNPJ sob nº 75.315.333/0351-66, referente ao Processo nº 2921/2022, o direito de uso da água subterrânea para finalidade de outros usos. O empreendimento está localizado no Parque Residencial Universitário, município de Rondonópolis/MT, com validade até 26 de abril de 2028.

LILIAN FERREIRA DOS SANTOS

Secretária Adjunta de Licenciamento Ambiental e Recursos Hídricos
GSALARH/SEMA-MT

A Secretaria de Estado de Meio Ambiente - SEMA/MT torna pública as Portarias. O inteiro teor das portarias encontra-se disponíveis no site: www.sema.mt.gov.br, no link específico de Recursos Hídricos/Outorga/Atos de Outorga.

Portaria nº 366 de 26 de abril de 2023, outorga a MARIA DE FÁTIMA PAULA GIUSTI, inscrita no CPF: 255.994.021-34, referente ao processo nº 362/2023, o direito de uso de recursos hídricos no ribeirão Boa Vontade para IRRIGAÇÃO de área com 55,04 ha, nas coordenadas geográficas: Lat. 11°58'24.26"S e Long. 54°42'0.53"W, com vazão máxima de captação de 0,05834 m³/s (210,02 m³/h ou 58,34 L/s), no Município de SANTA CARMEM - MT e com validade até 25/04/2033.

Portaria nº 367 de 26 de abril de 2023, Alterar a Portaria nº 337 de 20 de abril de 2021 e outorga a GELSON CANEPELE, inscrito no CPF: 295.162.699-15, referente ao processo nº 272/2023, o direito de uso de recursos hídricos no ribeirão São Carlos afluente do ribeirão Betis, com a finalidade de IRRIGAÇÃO de 154,35 ha, nas coordenadas geográficas: 12°28'07,00"S de Latitude Sul e 52°09'02,00"W de Longitude Oeste; e vazão máxima de captação de 504 m³/h (0,1400 m³/s ou 140,0 L/s), no Município de QUERÊNCIA - MT, com validade até 31/10/2027.

Portaria nº 368 de 26 de abril de 2023, Alterar a Portaria Nº 494 de 29 de junho de 2017 e outorga a DÉCIO MARTIGNAGO, inscrito no CPF: 027.942.257-15, referente ao processo nº 3136/2022, o direito de uso de recursos hídricos no rio Sete de Setembro e no ribeirão Pintado, com a finalidade de IRRIGAÇÃO, nas coordenadas geográficas das captações: **Captação 01 (rio Sete de Setembro)** _ Lat. 13°33'30.80"S e Long. 52°24'38.40"W (SIRGAS 2000); e vazão máxima de captação 3.132 m³/h (0,87 m³/s ou 870 L/s) para irrigar uma área de 798,90 ha; **Captação 02 (ribeirão Pintado)** _ Lat. 13°34'59.49"S e Long. 52°24'49.22"W (SIRGAS 2000); e vazão máxima de captação 381 m³/h (0,105833 m³/s ou 105,833 L/s), para irrigar uma área de 80,00 ha; **Captação 03 (ribeirão Pintado)** _ Lat. 13°35'10.51"S Long. 52°24'16.97"W (SIRGAS 2000); e vazão máxima de captação 447,98 m³/h (0,12444 m³/s ou 124,44 L/s), para irrigar uma área de 94,00 ha; **Captação 04 (ribeirão Pintado)** _ Lat. 13°34'48.82"S e Long. 52°23'31.29"W (SIRGAS 2000); e vazão máxima de captação 271,98 m³/h (0,07555 m³/s ou 75,55 L/s), para irrigar uma área de 57,00 ha; **Captação 05 (ribeirão Pintado)** _ Lat. 13°34'48.82"S e Long. 52°23'31.29"W (SIRGAS 2000); e vazão máxima de captação 253,98 m³/h (0,07055 m³/s ou 70,55 L/s), para irrigar uma área de 95,80 ha; no Município de CANARANA - MT, com validade até 30/04/2033.

Portaria nº 373 de 26 de abril de 2023, outorga a **BRENCO - COMPANHIA BRASILEIRA DE ENERGIA RENOVAVEIS**, inscrito no CNPJ: 08.070.566/0017-69, referente ao processo nº 1195/2022, o direito de uso de recursos hídricos no ribeirão do Sapo, com a finalidade de IRRIGAÇÃO de uma área com 200 ha, para IRRIGAÇÃO, nas coordenadas geográficas: 17°34'22,86"S de Latitude Sul e 53°21'20,80"W de Longitude Oeste; e vazão máxima de captação de 249,84 m³/h (0,0694 m³/s ou 69,41 L/s), no Município de ALTO ARAGUAIA - MT, com validade até 26/04/2033.

Lilian Ferreira dos Santos, Analista Ambiental
Secretaria Adjunta de Licenciamento Ambiental e Recursos Hídricos
GSALARH/SEMA-MT

A Secretaria de Estado de Meio Ambiente - SEMA torna pública a CONCESSÃO, através do Cadastro de captação/diluição Insignificante de Recurso Hídrico para o(s) seguinte(s) usuário(s):

CONSTRUTORA CAMPESATTO LTDA, CNPJ:03.722.632/0001-57, Processo nº 1125/2023, Município PRIMAVERA DO LESTE - MT, nas coordenadas Geográficas (DATUM SIRGAS 2000) dos pontos de captação: **Captação 01 (Ribeirão dos Perdidos)** _ Lat.15°20'29.42" S, Long.54°15'40.14" W e vazão máxima de captação de 2,52 m³/h (0,0007 m³/s ou 0,7 l/s); **Captação 02 (Rio das Mortes)** _ Lat.15°20'5.91" S, Long. 54°15'39.40" W e vazão máxima de captação de 2,52m³/h (0,0007 m³/s ou 0,7 l/s). Finalidade de uso: OUTROS USOS. Validade do cadastro 01/05/2026

CONSTRUTORA AMIL LTDA, CNPJ: 20.119.762/0001-19, Processo nº 1126/2023, Município RONDONÓPOLIS - MT, Coordenadas Geográficas DATUM SIRGAS 2000 do ponto de captação: **Captação 01** _Lat. 16°26'52.96" S, Long.54°41'56.56" W, e vazão máxima de captação de 2,52 m³/h (0,0007 m³/s ou 0,7 l/s). Finalidade: OUTROS USOS. Validade do cadastro 01/05/2026.

Lilian Ferreira dos Santos, Analista Ambiental
Secretaria Adjunta de Licenciamento Ambiental e Recursos Hídricos
GSALARH/SEMA-MT

A Secretaria de Estado de Meio Ambiente - SEMA torna público o INDEFERIMENTO para **PAULO FONTÃO FERRAZ JÚNIOR**, inscrito no CPF:024.647.668-01, referente ao Processo nº 699/2022, conforme Parecer Técnico Nº 730/2023

A Secretaria de Estado de Meio Ambiente - SEMA torna público o INDEFERIMENTO para **IRACI MARIA PAZINI**, inscrito no CPF: 235.171.820-87, referente ao Processo nº 1216/2022, conforme Parecer Técnico Nº 715/2023.

Lilian Ferreira dos Santos, Analista Ambiental
Secretaria Adjunta de Licenciamento Ambiental e Recursos Hídricos
GSALARH/SEMA-MT

A Secretaria de Estado de Meio Ambiente - SEMA, torna pública a **Concessão**, através do **Cadastro de Captação Insignificante de Água Subterrânea** para os seguintes usuários:

ELIANE SIMÕES E SILVA, CPF: 993.251.521-34, Processo nº 353976/2021, Município: **Cuiabá/MT**, Coordenadas Geográficas DATUM SIRGAS 2000 do ponto de captação **PT 01**: Lat. 15°34'33.05"S e Long. 56°01'59.56"W; Vazão máxima de bombeamento **3 m³/h** por um período de **2,25 h/dia** de bombeamento, perfazendo uma vazão máxima de utilização de **6,75 m³/dia**, durante **7 dias/semana**; Finalidade de uso: **outros usos**. Província Hidrogeológica Grupo Cuiabá, UPG P-4. Validade do cadastro: **27/04/2023**. Fica o usuário responsável pelo atendimento ao disposto no art. 45 §2º da Lei Nacional de Saneamento Básico - Lei nº 11.445/2007 e pelo art. 7º § 1º do- Decreto nº 7.217/2010.

MICHEL DAUD AYOUB SOBRINHO, CPF: 142.214.201-97, Processo nº 113989/2021, Município: **Cuiabá/MT**, Coordenadas Geográficas DATUM SIRGAS 2000 do ponto de captação **PT 01**: Lat. 15°36'01,45"S e Long. 56°06'09,61"W; Vazão máxima de bombeamento **1,6 m³/h** por um período de **5 h/dia** de bombeamento, perfazendo uma vazão máxima de utilização de **8 m³/dia**, durante **7 dias/semana**; Finalidade de uso: **outros usos**. Província Hidrogeológica Grupo Cuiabá, UPG P-4. Validade do cadastro: **27/04/2023**. Fica o usuário responsável pelo atendimento ao disposto no art. 45 §2º da Lei Nacional de Saneamento Básico - Lei nº 11.445/2007 e pelo art. 7º § 1º do- Decreto nº 7.217/2010.

JVA COMÉRCIO DE COMBUSTÍVEIS LTDA, CNPJ: 07.837.483/0001-22, Processo nº 41027/2017, Município: **Juina/MT**, Coordenadas Geográficas DATUM SIRGAS 2000 do ponto de captação **PT 01**: Lat. 11°24'53,90"S e Long. 58°45'17,30"W; Vazão máxima de bombeamento **2,30 m³/h** por um período de **2,52 h/dia** de bombeamento, perfazendo uma vazão máxima de utilização de **5,796 m³/dia**, durante **7 dias/semana**; Finalidade de uso: **outros usos**. Província Hidrogeológica Cristalino, UPG A-14. Validade do cadastro: **27/04/2028 (Conforme Resolução CEHIDRO nº 117 de 12 de setembro de 2019)**. Fica o usuário responsável pelo atendimento ao disposto no art. 45 §2º da Lei Nacional de Saneamento Básico - Lei nº 11.445/2007 e pelo art. 7º § 1º do- Decreto nº 7.217/2010.

TRANSOESTE LOGÍSTICA LTDA, CNPJ: 82.714.783/0001-30, Processo nº 2998/2022, Município: **Rondonópolis/MT**, Coordenadas Geográficas DATUM SIRGAS 2000 do ponto de captação **PT 01**: Lat. 16°30'32.45"S

e Long. 54°39'6,69"W; Vazão máxima de bombeamento **12,5 m³/h** por um período de **0,76 h/dia** de bombeamento, perfazendo uma vazão máxima de utilização de **9,5 m³/dia**, durante **7 dias/semana**; Finalidade de uso: **outros usos**. Província Hidrogeológica Bacia do Paraná, UPG P-5. Validade do cadastro: **26/04/2023**. Fica o usuário responsável pelo atendimento ao disposto no art. 45 §2º da Lei Nacional de Saneamento Básico - Lei nº 11.445/2007 e pelo art. 7º § 1º do- Decreto nº 7.217/2010.

A Secretaria de Estado de Meio Ambiente - SEMA/MT, em conformidade com o artigo 37 da Constituição Federal de 1988, torna públicas as seguintes licenças emitidas pela DUD/SEMA/SINOP - Diretoria da Unidade Desconcentrada de Sinop/MT.

Sinop-MT, 26 de abril de 2023.

Protocolo	Nº Licença	Razão Social	Atividade Licenciada	Município
7001025/2023	LAS Nº329363/2023	TZ Fábrica de Portas LTDA	Fabricação de chapas de madeira compensada ou prensada, fabricação de portas de madeira	Sinop/MT

Gabriel Conter de São José
Diretor Regional
DUD/SEMA/SINOP

EDITAL DE INDEFERIMENTO E ARQUIVAMENTO DEFINITIVO

O Diretor Regional da Unidade Desconcentrada de Sinop da Secretaria de Estado do Meio Ambiente - SEMA/MT, torna público o Indeferimento e Arquivamento Definitivo dos pedidos de licença contidos nos processos de licenciamento ambiental abaixo relacionados:

Sinop/MT, 26 de abril de 2023

Processo	Responsável Técnico	Interessado	CNPJ ou CPF	ATO ADMINIS-TRATIVO
7005186/2022	Graziele Garcia Dassi	Desplan Bionergia Ltda	42.479.520/0001-79	PT nº167412/ DUDSINOP/ SGDD/2023
7006364/2022	Valmir B. Alves Junior	G. Vicente - EPP	31.790.771/0001-53	PT nº167437/ DUDSINOP/ SGDD/2023
7005211/2022	Edinei de Oliveira Costa	Leoni Teixeira Damian - ME	16.703.443/0001-89	PT nº167513/ DUDSINOP/ SGDD/2023

Gabriel Conter de São José
Diretor Regional
DUD/SEMA/SINOP

A Secretaria de Estado do Meio Ambiente - SEMA/MT, em conformidade com o artigo 37 da Constituição Federal de 1988, torna públicas as seguintes licenças emitidas pela DUD/SEMA/ALTA FLORESTA - Diretoria da Unidade Desconcentrada de Alta Floresta/MT.

Alta Floresta, 26 de abril de 2023.

Protocolo	Nº Licença	Razão Social	Atividade Licenciada	Município
19271/2021	LO nº 329365/2023	ANDRE RICARDO TRAGUETA - MONTE VERDE MADEIRAS	Serrarias com desdobramento e produção de cavacos de madeira	Nova Monte Verde/MT

Vinicius Salles Padovan Rezek
Diretor DUD/SEMA/ALTA FLORESTA

A Secretaria de Estado do Meio Ambiente - SEMA/MT, em conformidade com o artigo 37 da Constituição Federal de 1988, torna públicas as seguintes licenças emitidas pela DUD/SEMA/TANGARADASERRA - Diretoria da Unidade Desconcentrada de Tangará da Serra/MT

Tangará da Serra, 27 de abril de 2023.

Protocolo	Nº Licença	Razão Social	Atividade Licenciada	Município
8951/2023	LO Nº. 329362/2023	OZ REVENDEDORA DE COMBUSTÍVEIS CNP LTDA	Comércio a varejo de combustíveis e lubrificantes para veículos automotores	Campo Novo do Parecis - MT
24886/2022	LP Nº. 316582/2023 LI Nº. 75398/2023 LO Nº. 329338/2023	AGROPECUÁRIA FRANCIOSI LTDA	Posto de Abas- tecimento - PA	Sapezal - MT

ORIGINAL ASSINADA

JEFERSON ZUCCHI

Diretor DUD/SEMA/TANGARADASERRA

Processo nº 553158/2021

Interessado: Algacir Augusto Cavazzini

TERMO DE CANCELAMENTO

O Superintendente de Infraestrutura, Mineração, Indústria e Serviços, da Secretaria de Estado de Meio Ambiente, no uso de suas atribuições, resolve acolher o despacho exarado pela Coordenadoria de Atividades de Pecuária Intensiva, Irrigação e Agricultura, cancelar a **Licença de Operação nº 328971/2023**, do processo nº 553158/2021, em função da substituição e emissão da nova LO, conforme DESPACHO 101/2023/CAPIA/SUIMIS/SEMA-MT.

Cuiabá-MT, 27 de abril de 2023.

(ORIGINAL ASSINADO)

Eng. MSc. Valmi Simão de Lima

Superintendente de Infraestrutura, Mineração, Indústria e Serviços
SEMA/MT

A Secretaria de Estado do Meio Ambiente - SEMA/MT, em conformidade com o artigo 37 da Constituição Federal de 1988, torna públicas as seguintes licenças emitidas pela DUD/SEMA/RONDONOPOLIS- Diretoria da Unidade Desconcentrada de RONDONÓPOLIS/MT.

Rondonópolis-MT, 18 de Abril de 2023.

Protocolo	Nº Licença	Razão Social	Atividade Licenciada	Município
Nº 5874/2023	LO Nº 329304/2023	TRR TRANS- PORTADOR REVENDEDOR RETALHISTA BOTUVERÁ LTDA	COMÉRCIO ATACADISTA DE COMBUSTÍVEIS REALIZADO POR TRANS- PORTADOR RETALHISTA.	RONDONÓPOLIS/ MT

Ailton Carlos da Fonseca

Diretor DUD/SEMA/RONDONÓPOLIS-MT

A Secretaria de Estado do Meio Ambiente - SEMA/MT, em conformidade com o artigo 37 da Constituição Federal de 1988, torna públicas as seguintes licenças emitidas pela Superintendência de Infraestrutura, Mineração, Indústria e Serviços.

Cuiabá, 27 de abril de 2023.

Protocolo	Nº Licença	Razão Social	Atividade Licenciada	Município
553158/2021	LO nº 329366/2023	Algacir Augusto Cavazzini	Criação de aves.	Tapurah/MT
3524/2023	LP nº 316589/2023 LI nº 75406/2023	Cooperativa Extrativista de Minerais de Araguaia	Extração de meneias metálicos, extração de gemas.	Brasnorte/MT
46129/2022	LP nº 316588/2023	Agrogreen Fertilizantes Ltda.	Usina de compostagem.	Cuiabá/MT
42688/2022	LO nº 329371/2023	Cooperativa dos Garimpeiros do Vale do Rio Peixoto - COOGAVEPE	Extração e beneficiamento de ouro.	Nova Guariata/MT

Valmi Simão de Lima

Superintendente de Infraestrutura, Mineração, Indústria e Serviços

Lilian Ferreira dos Santos

Secretária Adjunta de Licenciamento Ambiental e Recursos Hídricos

PORTARIA Nº 371/2023/SEMA/MT

Altera a Portaria nº 286/2023 que designou servidores para atuarem como fiscais do Contrato nº 009/2023.

A **SECRETÁRIA DE ESTADO DE MEIO AMBIENTE** no uso de suas atribuições legais que lhe confere o art. 71, inciso IV, da Constituição Estadual e do art. 3º, da Lei Complementar nº 612, de 28 de janeiro de 2019, que dispõe sobre a organização administrativa do Poder Executivo Estadual;

Considerando as competências atribuídas ao Secretário Adjunto Executivo de Meio Ambiente, através da Portaria nº 73/2019, publicada no D. O. E de 29/01/2019.

RESOLVE:

Art. 1º. Alterar os Fiscais Setoriais Titular e Substituto da DUD de Alta Floresta, bem como, Fiscal Setorial Titular da DUD de Cáceres, designados para atuarem como Fiscais do **Contrato nº 009/2023** pela **Portaria nº 286/2023**, publicada no Diário Oficial do Estado em 06/04/2023, passando a vigorar conforme apresentado no Anexo Único desta Portaria.

Art. 2º. Esta Portaria entra em vigor na data de sua publicação, surtindo efeitos retroativos a partir de 25/04/2023, revogando-se as disposições em contrário.

Registre-se, publique-se e cumpra-se.

Cuiabá, 26 de abril de 2023.

Alex Sandro Antônio Marega

Secretário Adjunto Executivo de Meio Ambiente
(Assinado eletronicamente)

Anexo Único

Nº Contrato/ Instrumento	Contratada	Data da Assinatura		Servidores Designados
009/2023	MEDEIROS & CURVO LTDA	22/03/2023	Fiscal Técnico / Administrativo	Titular: Francisco Carlos de Oliveira Substituto: Vinicius de Amorim Mendiola
			Fiscal Setorial	Diretoria da Unidade Descon- centrada de Juína: Titular: Tiago Alexandre Batista Substituto: Renato Feliciano da Silva
				Diretoria da Unidade Descon- centrada de Alta Floresta: Titular: Rodrigo Granemann Araujo Substituto: Marcia Fátima Colet Schavaren
				Diretoria da Unidade Des- concentrada de Guarantã do Norte: Titular: Elenara Gandina Carvalho de Araújo Substituto: Rubens de Oliveira
				Diretoria da Unidade Descon- centrada de Barra do Garças: Titular: Marcos Eduardo Santos Duarte. Substituto: Silmar Jorge da Silva.
				Diretoria da Unidade Des- concentrada de Cáceres: Titular: Priscilla Gomes de Arruda Castrillon Substituto: Clautenes de Maria de Almeida Ferre
				Diretoria da Unidade Des- concentrada de Tangará da Serra: Titular: Jeferson Zucchi Substituto: Leticia Barbosa de Freitas
		Diretoria da Unidade Descon- centrada de Sinop: Titular: Gabriel Conter de São José Substituto: Marcio Cavalcanti		

PORTARIA Nº 374/2023/SEMA/MT

Altera a Portaria nº 586/2022 que designa servidores para atuarem como fiscais do Contrato nº 047/2021.

A **SECRETÁRIA DE ESTADO DE MEIO AMBIENTE** no uso de suas atribuições legais que lhe confere o art. 71, inciso IV, da Constituição Estadual e do art. 3º, da Lei Complementar nº 612, de 28 de janeiro de 2019, que dispõe sobre a organização administrativa do Poder Executivo Estadual;

Considerando as competências atribuídas ao Secretário Adjunto Executivo de Meio Ambiente, através da Portaria nº 73/2019, publicada no D. O. E de 29/01/2019.

RESOLVE:

Art. 1º Alterar o **Fiscal Substituto Setorial da Diretoria da Unidade Desconcentrada de Alta Floresta**, designados pela Portaria nº 586/2022 publicada no Diário Oficial do Estado de 26/07/2022, passando a vigorar conforme apresentado no Anexo Único desta Portaria.

Art. 2º Esta Portaria entra em vigor na data de sua publicação, surtindo efeitos retroativos a data de **25/04/2023**, revogando-se as disposições em contrário.

Registre-se, publique-se e cumpra-se.

Cuiabá, 26 de abril de 2023.

Alex Sandro Antônio Marega
Secretário Adjunto Executivo de Meio Ambiente
(assinado eletronicamente)

Anexo Único

Nº Contrato/ Instrumento	Contratada	Data da Assinatura		Servidores Designados
047/2021	ORBENK AD- MINISTRAÇÃO E SERVIÇOS LTDA	30/09/2021	Fiscal Técnico / Administrativo	Titular: Rafaelle Nivea Silva do Espírito Santo Substituto: Carolina Pagliarini da Silva Martins
			Fiscal Setorial	Diretoria da Unidade Descon- centrada de Juína Titular: Dione Marcioli Substituto: Tiago Alexandre Batista Diretoria da Unidade Descon- centrada de Alta Floresta Titular: Rodrigo Cesar Rosa Substituto: Vinicius Salles Padovan Rezek Diretoria da Unidade Des- concentrada de Guarantã do Norte Titular: Rubens de Oliveira Substituto: Bruna Teixeira Baixo Diretoria da Unidade Descon- centrada de Barra do Garças Titular: Marcos Eduardo Santos Duarte Substituto: Grayk Mendes Coelho Diretoria da Unidade Des- concentrada de Sinop Titular: Priscila Gutierrez dos Santos Substituto: Thiago Henrique Bidoia

PORTARIA Nº 375/2023/SEMA/MT

Altera a Portaria nº 587/2022 que designou servidores para atuarem como fiscais do Contrato nº 049/2021.

A **SECRETÁRIA DE ESTADO DE MEIO AMBIENTE** no uso de suas atribuições legais que lhe confere o art. 71, inciso IV, da Constituição Estadual e do art. 3º, da Lei Complementar nº 612, de 28 de janeiro de 2019, que dispõe sobre a organização administrativa do Poder Executivo Estadual;

Considerando as competências atribuídas ao Secretário Adjunto Executivo de Meio Ambiente, através da Portaria nº 73/2019, publicada no D. O. E de 29/01/2019.

RESOLVE:

Art. 1º Alterar o **Fiscal Titular e Substituto Setorial da Diretoria da Unidade Desconcentrada de Alta Floresta** designado na Portaria nº 587/2022 publicada no Diário Oficial do Estado de 26/07/2022, que designou servidores para atuarem como Fiscais do Contrato nº 049/2021, passando a vigorar conforme apresentado no Anexo Único desta Portaria.

Art. 2º Esta Portaria entra em vigor na data de sua publicação, surtindo efeitos retroativos a data de **25/04/2023**, revogando-se as disposições em contrário.

Registre-se, publique-se e cumpra-se.

Cuiabá, 26 de abril de 2023.

Alex Sandro Antônio Marega
Secretário Adjunto Executivo de Meio Ambiente
(assinado eletronicamente)

Anexo Único

Nº Contrato/ Instrumento	Contratada	Servidores Designados	
049/2021	ORBENK ADMINISTRACÃO E SERVIÇOS LTDA	Fiscal Técnico / Administrativo	Titular: Eglely Silva Braz Substituto: Enil Feguri Lopes
		Fiscal Setorial	Diretoria da Unidade Desconcentrada de Alta Floresta Fiscal Titular: Rodrigo Cesar Rosa Fiscal Substituto: Vinicius Salles Padovan Rezek
			Diretoria da Unidade Desconcentrada de Confresa Titular: Edivaldo Soares Silva Substituto: Lucas Lopes Bezerra
			Diretoria da Unidade Desconcentrada de Guarantã do Norte Titular: Rubens de Oliveira Substituto: Bruna Teixeira Baixo
		Coordenadoria de Atendimento ao Cidadão Titular: Eglely Silva Braz Substituto: Cibele Fernandes de Alencastro	
		Gerência de Protocolo Titular: Enil Francisca de Almeida Substituto: Igor Carvalho Martins	

PORTARIA Nº 376/2023/SEMA/MT

Altera a Portaria nº 179/2023 que designou servidores para atuarem como fiscais do Contrato nº 046/2021.

A **SECRETARIA DE ESTADO DE MEIO AMBIENTE** no uso de suas atribuições legais que lhe confere o art. 71, inciso IV, da Constituição Estadual e do art. 3º, da Lei Complementar nº 612, de 28 de janeiro de 2019, que dispõe sobre a organização administrativa do Poder Executivo Estadual;

Considerando as competências atribuídas ao Secretário Adjunto Executivo de Meio Ambiente, através da Portaria nº 73/2019, publicada no D. O. E de 29/01/2019.

RESOLVE:

Art. 1º. Alterar o Fiscal Substituto Setorial da **DUD Cáceres** designado para atuar como Fiscal do **Contrato nº 046/2021** pela **Portaria nº 179/2023**, publicada no Diário Oficial do Estado em 10/03/2023, passando a vigorar conforme apresentado no Anexo Único desta Portaria.

Art. 2º. Esta Portaria entra em vigor na data de sua publicação, surtindo efeitos retroativos a data de **25/04/2023**, revogando-se as disposições em contrário.

Registre-se, publique-se e cumpra-se.

Cuiabá, 26 de abril de 2023.

Alex Sandro Antônio Marega
Secretário Adjunto Executivo de Meio Ambiente
(Assinado eletronicamente)

Anexo Único

Nº Contrato/ Instrumento	Contratado	Servidores Designados
046/2021	ADSERVI - ADMINISTRADORA DE SERVIÇOS LTDA	Fiscal Técnico Administrativo: Fiscal Titular: Ricardo Marin Rossato Fiscal Substituto: Nilma de Oliveira Faria Fiscal Setorial Unidade Desconcentrada de Cáceres Fiscal Titular: Gilson Cunha Espindola Junior Fiscal Substituto: Luiz Sérgio Lara Garcia Unidade Desconcentrada de Juína Fiscal Titular: Dione Marcioli Fiscal Substituto: Tiago Alexandre Batista Unidade Desconcentrada de Rondonópolis Fiscal Titular: Murilo Amaral Teodoro de Mello Fiscal Substituto: Hudson Rodrigues da Cruz Unidade Desconcentrada de Sinop Fiscal Titular: Priscila Gutierrez dos Santos Fiscal Substituto: Thiago Henrique Bidoia

CONSELHO ESTADUAL DO MEIO AMBIENTE - CONSEMA**RESOLUÇÃO CONSEMA - 06/2022.**

Cuiabá, 26 de abril de 2023.

4ª Reunião Ordinária

O Conselho Estadual do Meio Ambiente - CONSEMA, no exercício de sua competência prevista no art. 3º da Lei Complementar nº 38, de 21 de novembro de 1995, alterada pela Lei Complementar nº 232, de 21 de dezembro de 2005;

Considerando a decisão, por unanimidade, do Pleno do Conselho Estadual do Meio Ambiente - CONSEMA,

RESOLVE:

Art. 1º - Prorrogar por mais 6 (seis) meses e designar os representantes da Secretaria de Estado de Meio Ambiente, Secretaria de Estado de Infraestrutura e Logística, Secretaria de Saúde, Federação das Indústrias do Estado de Mato Grosso, Ordem dos Advogados do Brasil - Seccional de Mato Grosso, Federação da Agricultura e Pecuária de Mato Grosso, Instituto Técnico de Educação, Esporte e Cidadania, Instituto Ação Verde e Instituto Caracol, para comporem a Comissão Especial Temporária para dar continuidade na análise das possíveis alterações na Resolução Consema 006/2016, de 24/02/2016 - Regimento Interno do Conselho Estadual do Meio Ambiente - Consema.

Art. 2º - Esta resolução entrará em vigor na data 02 de janeiro de 2023.

Lilian Ferreira dos Santos
Presidente do CONSEMA
Em substituição

CONSELHO ESTADUAL DO MEIO AMBIENTE - CONSEMA**RESOLUÇÃO CONSEMA - 07/2023.**

Cuiabá, 26 de abril de 2023;
4ª Reunião Ordinária

O Conselho Estadual do Meio Ambiente - CONSEMA, no exercício de sua competência prevista no art. 3º da Lei Complementar nº 38, de 21 de novembro de 1995, alterada pela Lei Complementar nº 232, de 21 de dezembro de 2005;

Considerando a decisão, por unanimidade do Pleno do Conselho Estadual do Meio Ambiente, quanto a indicação dos membros para atuar como representante do Conselho Estadual do Meio Ambiente no Conselho Estadual de Trânsito - CETRAN/MT, no novo biênio;

RESOLVE:

Art. 1º - Designar como representantes do Conselho Estadual de Meio Ambiente - CONSEMA, para atuar no Conselho Estadual de Trânsito - CETRAN/MT, Titular Edvaldo Belisário dos Santos e Suplente Ilvânio Martins;

Art. 2º - Esta resolução entrará em vigor na data de sua publicação.

Lilian Ferreira dos Santos
Presidente do CONSEMA
Em substituição

SINFRA**SECRETARIA DE ESTADO DE INFRAESTRUTURA E LOGÍSTICA****EXTRATO DO 01º TERMO SIMPLIFICADO DE PRORROGAÇÃO DE VIGÊNCIA AO TERMO DE COOPERAÇÃO Nº 0128-2022/SINFRA**

Processo: SINFRA-PRO-2022/05421

Objeto: O presente Aditivo Simplificado prorroga, a vigência do Termo de Cooperação acima por 365 (Trezentos e sessenta e cinco) dias, passando o término da vigência para 30/05/2024.

Assinatura: 26/04/2023.

Partes: Secretaria de Estado de Infraestrutura e Logística/SINFRA - CNPJ nº 03.507.415/0022-79 e a PREFEITURA MUNICIPAL SAPEZAL e CNPJ: 03.507.415/0022-79.

EXTRATO DO 01º TERMO SIMPLIFICADO DE PRORROGAÇÃO DE VIGÊNCIA AO CONVÊNIO Nº 0571-2022/SINFRA

Processo: SINFRA-TER-2023/07372

Objeto: O presente Aditivo Simplificado prorroga, a vigência do Termo de Convênio acima por 215 (Duzentos e quinze) dias, passando o término da vigência para 31/12/2023.

Assinatura: 25/04/2023.

Partes: Secretaria de Estado de Infraestrutura e Logística/SINFRA - CNPJ nº 03.507.415/0022-79 e a PREFEITURA MUNICIPAL SINOP e CNPJ: 15.024.003/0001-32.

EXTRATO DO 01º TERMO SIMPLIFICADO DE PRORROGAÇÃO DE VIGÊNCIA AO CONVÊNIO Nº 0588-2022/SINFRA

Processo: SINFRA-TER-2023/07393

Objeto: O presente Aditivo Simplificado prorroga, a vigência do Termo de Convênio acima por 215 (Duzentos e quinze) dias, passando o término da vigência para 31/12/2023.

Assinatura: 24/04/2023.

Partes: Secretaria de Estado de Infraestrutura e Logística/SINFRA - CNPJ nº 03.507.415/0022-79 e a PREFEITURA MUNICIPAL SINOP e CNPJ: 15.024.003/0001-32.

EXTRATO DO CONTRATO DE DOAÇÃO DE EQUIPAMENTO Nº 031/2023/SINFRA

PROCESSO Nº. SINFRA-PRO-2023/04173

OBJETO: O objeto do presente Contrato é a Doação de Bens Móveis, a título gratuito, pelo **DOADOR** ao **DONATÁRIO**, dos maquinários rodoviários especificados na Cláusula Primeira.

DO OBJETO.

A Doação uso ajustada por este instrumento tem por finalidade a utilização dos maquinários rodoviários e veículos no apoio à manutenção e conservação das rodovias estaduais.

ITEM	ESPECIFICAÇÃO	RP
1	MOTO NIVELADORA- CHASSI: XUG18031CMPB00409 MARCA: XCMG DESCRICAO: COR AMARELA, PREFEITURA DE NOVA LACERDA - MT	1006995

DOADOR: ESTADO DE MATO GROSSO

DONATÁRIO: MUNICÍPIO DE NOVA LACERDA - MT.

EXTRATO DO TERMO DE CONVÊNIO Nº. 0032-2023

PROCESSO: SINFRA-PRO-2023/01333

OBJETO: O presente Termo tem por objeto formalizar entendimentos entre as partes no sentido de unirem esforços sem transferência de recursos financeiros visando à execução de serviços e a transferência de materiais para a substituição das luminárias de vapor de sódio e mercúrio por luminárias LED de alto desempenho nas redes de iluminação pública municipal; fornecendo o quantitativo de 186 luminárias LED de alto desempenho nas seguintes potências:

ITEM	POTÊNCIA (W)	VALOR (R\$)	
		QUANTIDADE (un.)	
1	60W	111	R\$ 38.286,12
2	100W	28	R\$ 13.754,16
3	150W	28	R\$ 15.580,88
4	200W	19	R\$ 11.980,45
TOTAL		186	R\$ 79.607,61

RECURSOS: Os recursos financeiros necessários à execução do presente Convênio são no valor de **R\$ 111.758,57** (Cento e onze mil, setecentos e cinquenta e oito reais e cinquenta e sete centavos), sendo **R\$ 79.601,61** (Setenta e nove mil, seiscentos e um reais e sessenta e um centavos), bens mensuráveis que serão fornecidos pela SINFRA e **R\$ 32.156,96** (Trinta e dois mil, cento e cinquenta e seis reais e noventa e seis centavos), serão a título de **contrapartida não financeira** por parte da Prefeitura Municipal de Santa Cruz do Xingu - MT, conforme plano de trabalho.

UNIDADE ORÇAMENTÁRIA: 25101

PROGRAMA: 338

PROJETO/ATIVIDADE: 2056

REGIONALIZAÇÃO: 0700

NATUREZA DE DESPESA: 44.90.30

FONTE: 396

INICIO: 19/04/2023 - **TÉRMINO:** 18/04/2024

CONVENIENTES: SECRETARIA DE ESTADO DE INFRAESTRUTURA E LOGÍSTICA-SINFRA

PREFEITURA MUNICIPAL DE SANTA CRUZ DO XINGU- MT.

EXTRATO DO 01º TERMO ADITIVO DE VALOR AO TERMO DE CONVÊNIO Nº 1493-2022

Processo: SINFRA-PRO-2023/01829

Objeto: O presente Termo Aditivo tem por objetivo alterar a "Cláusula Terceira - Dos Recursos" do Termo de Convênio n.º 1493-2022, para Aditar o valor de **R\$ 546.475,93** (Quinhentos e Quarenta e Seis Mil e Quatrocentos e Setenta e Cinco Reais e Noventa e Três Centavos), a título de contrapartida financeira de responsabilidade do Município de Ipiranga do Norte -MT, alcançando o valor total do Convênio em **R\$ 2.885.082,73** (Dois milhões, oitocentos e oitenta e cinco mil, oitenta e dois reais e setenta e três centavos).

Assinatura: 21 de março de 2023.

Partes: Secretaria de Estado de Infraestrutura e Logística/SINFRA - CNPJ nº 03.507.415/0022-79 e - Prefeitura Municipal de Ipiranga do Norte - MT- CNPJ nº 07.209.245/0001-72.

Extrato do Segundo Termo Aditivo Nº 043/2022/01/02-SINFRA

Processo nº SINFRA-PRO-2023/04872

Objeto: 1.1. O presente instrumento tem por objeto aditar ao prazo de Vigência em 180 (cento e oitenta) dias, totalizando 550 (quinhentos e cinquenta) dias, com término previsto em 21/10/2023.

Assinatura: 24/04/2023

PARTES: CIBE - COMÉRCIO E INDÚSTRIA BRASILEIRA DE ESTRUTURAS PRÉ-MOLDADAS LTDA, CNPJ: 05.778.763/0001-81 e a SECRETARIA DE ESTADO DE INFRAESTRUTURA E LOGÍSTICA - SINFRA CNPJ: 03.507.415/0022-79.

Extrato do Terceiro Termo Aditivo Nº 064/2021/01/03-SINFRA

Processo nº SINFRA-PRO-2023/04876

Objeto: 1.1. O presente instrumento tem por objeto aditar ao prazo de Vigência por mais 334 (trezentos e trinta e quatro) dias, totalizando 944 (novecentos e quarenta e quatro) dias, com término previsto em 25/03/2024. 1.2. Restitui-se 111 (cento e onze) dias ao prazo de Execução, em decorrência da ordem de paralização e adita-se 223 (duzentos vinte e três) dias, totalizando 622 (seiscentos e vinte e dois) dias, com término previsto para 01/01/2024.

Assinatura: 26/04/2023

PARTES: CONSTRUTORA FR EIRELI, CNPJ: 07.636.035/0001-60 e a SECRETARIA DE ESTADO DE INFRAESTRUTURA E LOGÍSTICA - SINFRA CNPJ: 03.507.415/0022-79.

Extrato do Terceiro Termo Aditivo Nº 018/2022/01/03-SINFRA**Processo nº SINFRA-PRO-2023/04105**

Objeto: O presente instrumento tem por objeto aditar ao prazo de Vigência 218 (duzentos e dezoito) dias, totalizando 668 (seiscentos e sessenta e oito) dias, com término previsto em 07/01/2024. 1.2. Restitui-se 81 (oitenta e um) dias em decorrência da paralização e adita-se 137 (cento e trinta e sete) dias ao prazo de execução, totalizando 497 (quatrocentos e noventa e sete) dias, cujo término está previsto para o dia 31/10/2023.

Assinatura: 27/04/2023

PARTES: GEOSOLO ENGENHARIA

PLANEJAMENTO E CONSULTORIA LTDA, CNPJ: 01.898.295/0001-2 e a SECRETARIA DE ESTADO DE INFRAESTRUTURA E LOGÍSTICA - SINFRA CNPJ: 03.507.415/0022-79.

TERMO DE APROVAÇÃO DE PROJETO Nº 168/2022/SUPR

A COMISSÃO INSTITUÍDA PELA PORTARIA Nº 329/2022/SAOR/SINFRA DE 28/11/2022 DA SECRETARIA DE ESTADO DE INFRAESTRUTURA E LOGÍSTICA DE MATO GROSSO, NO USO DE SUAS ATRIBUIÇÕES LEGAIS, RESOLVE:

APROVAR o Projeto Executivo de Engenharia

para Implantação e Pavimentação do Pátio do Posto Fiscal de Itiquira, na Rodovia: BR-163 - Divisa MT-MS, Trecho: Posto Fiscal Benedito de Souza Corbelino, Sub Trecho: km 4 - km 6, com extensão de 634,09 m, elaborado pelo Consórcio LBR - Esteio - Instrumento Contratual nº 069/2016; considerando que o Projeto Executivo foi analisado por esta Superintendência de Projetos - SUPR, sendo verificado que foram efetuadas as correções dos apontamentos dos seguintes relatórios de análise: RA nº 551/2022/SUPR, RA nº 810/2022/SUPR, RO nº 817/2022/SUPR e RO nº 826/2022/SUPR. A responsabilidade técnica por todos os estudos e disciplinas que compõem o Projeto Executivo, inclusive pelo orçamento, compete a Eng.º Eder Leite de Brito - RNP 1202717683 (ART 1220220170329). A condição mais vantajosa foi a sem desoneração, cujo valor é de R\$ 14.744.692,30 (quatorze milhões, setecentos e quarenta e quatro mil, seicentos e noventa e dois reais e trinta centavos).

Cuiabá/MT, 16 dezembro de 2022.

Comissão:

Eng.ª Aynã Neuma Luz Carvalho
Presidente - Port. 329/2022/SAOR/SINFRA
(documento original assinado)

Eng.º Victor dos Santos Corvino
Membro - Port. 329/2022/SAOR/SINFRA
(documento original assinado)

Eng.ª Patrícia Antas Barbosa
Membro - Port. 329/2022/SAOR/SINFRA
(documento original assinado)

TERMO DE APROVAÇÃO DE PROJETO Nº 169/2022/SUPR

A COMISSÃO INSTITUÍDA PELA PORTARIA Nº 329/2022/SAOR/SINFRA DE 28/11/2022 DA SECRETARIA DE ESTADO DE INFRAESTRUTURA E LOGÍSTICA DE MATO GROSSO, NO USO DE SUAS ATRIBUIÇÕES LEGAIS, RESOLVE:

APROVAR o Projeto Executivo de Engenharia

para Implantação e Pavimentação do Pátio do Posto Fiscal de Alto Araguaia, na Rodovia: BR-364/MT 100 - Divisa MT/GO, Trecho: Posto Fiscal Henrique Peixoto, Sub Trecho: km 6 - km 7, com extensão de 862,55 m, elaborado pelo Consórcio LBR - Esteio - Instrumento Contratual nº 069/2016, considerando que o Projeto Executivo foi analisado por esta Superintendência de Projetos - SUPR, sendo verificado que foram efetuadas as correções dos apontamentos dos seguintes relatórios de análise: RA nº 557/2022/SUPR, RA nº 811/2022/SUPR, RO nº 818/2022/SUPR e RO nº 827/2022/SUPR. A responsabilidade técnica por todos os estudos e disciplinas que compõem o Projeto Executivo, inclusive pelo orçamento, compete a Eng.º Eder Leite de Brito - RNP 1202717683 (ART 1220220170320). A condição mais vantajosa foi a sem desoneração, cujo valor é de R\$ 18.085.538,95 (dezoito milhões, oitenta e cinco mil, quinhentos e trinta e oito reais e noventa e cinco centavos).

Cuiabá/MT, 16 dezembro de 2022.

Comissão:

Eng.ª Aynã Neuma Luz Carvalho
Presidente - Port. 329/2022/SAOR/SINFRA
(documento original assinado)

Eng.º Victor dos Santos Corvino
Membro - Port. 329/2022/SAOR/SINFRA
(documento original assinado)

Eng.ª Patrícia Antas Barbosa
Membro - Port. 329/2022/SAOR/SINFRA
(documento original assinado)

SESP**SECRETARIA DE ESTADO DE SEGURANÇA PÚBLICA****EXTRATO DO PRIMEIRO TERMO ADITIVO AO CONTRATO Nº 331/2022/SESP**

DA ESPÉCIE: Termo Aditivo ao Contrato nº 331/2022/SESP, que entre si celebram o ESTADO DE MATO GROSSO, por intermédio da **SECRETARIA DE ESTADO DE SEGURANÇA PÚBLICA - SESP** e a empresa **COPLATEX INDUSTRIA E COMERCIO DE TECIDOS LTDA.**

DO OBJETO: O presente Termo Aditivo tem por objetivo o ACRÉSCIMO E DECRÉSCIMO DE QUANTITATIVO deste contrato, que tem por objeto aquisição de Coletes Balísticos, fins de atender a demanda da PMMT, PJC E SOCIEDUCATIVO, conforme condições, quantidades e exigências estabelecidas neste instrumento.

DISCRIMINAÇÃO DO OBJETO: Fica acrescido em 16,1023469% ao valor inicial do contrato, para atender demanda da PMMT, que corresponde a importância de R\$ 1.614.135,00, relativo ao aditivo dos itens 1 e 2 do Lote 01 e item 1 do Lote 02. Fica decrescido em 16,102696% do valor inicial do contrato, que corresponde a importância de R\$ 1.614.170,00, relativo aos itens 3 e 4 do Lote 01 e itens 2, 3 e 4 do Lote 02. O valor do contrato, após as alterações das cláusulas anteriores, passará a ser R\$ 10.024.187,00, resultando em um decréscimo de R\$ 35,00, conforme 1º Termo Aditivo.

DA DOTAÇÃO ORÇAMENTÁRIA: Unidade: PMMT, Programa: 531, Projeto a Atividade: 1356, Natureza da despesa: 309030, Fonte: 395/300, Valor da Contratação 2022: R\$ 5.187.247,00.

DA RATIFICAÇÃO: Ficam ratificadas todas as Cláusulas do Contrato inicial. E, por estarem de acordo e compromissados assinam o presente Termo Aditivo.

PROCESSO Nº: PM-PRO-2022/09098.

DATA DE ASSINATURA: 26/04/2023.

ASSINAM: HEVERTON MOURETT DE OLIVEIRA - SECRETÁRIO ADJUNTO DE SEGURANÇA PÚBLICA/CONTRATANTE e VICTOR DE JESUS GALLO - COPLATEX INDUSTRIA E COMERCIO DE TECIDOS LTDA/CONTRATADA.

EXTRATO DO PRIMEIRO TERMO ADITIVO AO CONTRATO Nº 307/2022/SESP

DA ESPÉCIE: Termo Aditivo ao Contrato nº 307/2022/SESP, que entre si celebram o ESTADO DE MATO GROSSO, por intermédio da **SECRETARIA DE ESTADO DE SEGURANÇA PÚBLICA - SESP** e a empresa **TELC TELECOM EMPREENDIMENTOS LTDA.**

DO OBJETO: O presente Termo Aditivo tem por objeto a ALTERAÇÃO DE CLÁUSULA DO PRAZO DE EXECUÇÃO E DAS OBRIGAÇÕES DA CONTRATADA, deste Contrato, cujo o objeto consiste na aquisição de materiais e serviços de Tecnologia da Informação, para atender a Secretaria de Segurança Pública (SESP) por meio das unidades desconcentradas do Corpo de Bombeiros Militar e Polícia Militar do estado de Mato Grosso.

DO PRAZO DE ENTREGA/EXECUÇÃO: A CONTRATADA fica obrigada a entregar os equipamentos em até 90 (noventa) dias após a solicitação formal do CONTRATANTE.

DAS OBRIGAÇÕES DA CONTRATADA: A CONTRATADA deverá entregar os equipamentos em até 90 (noventa) dias após a solicitação formal do CONTRATANTE, podendo ser prorrogado desde que precedido de justificativa acatada pelo CONTRATANTE.

DA RATIFICAÇÃO: Ficam ratificadas todas as Cláusulas do Contrato inicial. E por estarem de acordo e compromissados, assinam o presente termo aditivo.

PROCESSO Nº: SESP-PRO-2023/14033.

DATA DE ASSINATURA: 27/04/2023.

ASSINAM: HEVERTON MOURETT DE OLIVEIRA - SECRETÁRIO ADJUNTO DE SEGURANÇA PÚBLICA/CONTRATANTE e GABY SOARES DE OLIVEIRA CESTARI - TELC TELECOM EMPREENDIMENTOS LTDA/CONTRATADA.

EXTRATO DO TERMO DE COOPERAÇÃO Nº 25411/2023.

DA ESPÉCIE: Termo de Cooperação que celebram no Estado de Mato Grosso a Secretaria de Estado de Segurança Pública por intermédio da Secretaria Adjunta de Integração Operacional e de outro lado o Município de Feliz Natal para os fins que especificam.

DO OBJETO: A presente Cooperação tem por objeto o fornecimento de imagens em tempo real ou armazenadas em dispositivos de captação de imagens por câmeras localizadas e focadas nos espaços públicos de vigilância e segurança eletrônica do Programa Vigia Mais MT, com a finalidade de ampliação do sistema de vídeo monitoramento e aprimoramento da Segurança Pública no Estado.

DOS RECURSOS: Para a execução das atividades previstas neste Termo de Cooperação, não haverá repasse de recursos entre as partes.

DA VIGÊNCIA: O prazo de validade do presente Termo de Cooperação será de **60 (sessenta)** meses, a contar a data de assinatura, podendo ser prorrogado por acordo das partes mediante Termo Aditivo, desde que devidamente justificado e solicitado antes do término da vigência.

DO CONTROLE E FISCALIZAÇÃO:

FISCAL TITULAR: Wagner de Brum Machado;

CARGO: 3º SGT BM;

MATRÍCULA: 116649.

FISCAL SUBSTITUTO: Fernando Gomes Alves;

CARGO: 3º SGT PM;

MATRÍCULA: 118636

DATA DA ASSINATURA: 26/04/2023 **PROCESSO:**

SESP-PRO-2023/25411.

ASSINAM: HEVERTON MOURETT DE OLIVEIRA (Secretário Adjunto de Segurança Pública); **CLAUDIO FERNANDO CARNEIRO TINOCO** (Secretário Adjunto de Integração Operacional); **JOSÉ ANTONIO DUBIELLA** (Prefeito Municipal de Feliz Natal).

EXTRATO DO TERMO DE COOPERAÇÃO Nº 26404/2023.

DA ESPÉCIE: Termo de Cooperação que celebram no Estado de Mato Grosso a Secretaria de Estado de Segurança Pública por intermédio da Secretaria Adjunta de Integração Operacional e de outro lado o Município de Campo Verde para os fins que especificam.

DO OBJETO: A presente Cooperação tem por objeto o fornecimento de imagens em tempo real ou armazenadas em dispositivos de captação de imagens por câmeras localizadas e focadas nos espaços públicos de vigilância e segurança eletrônica do Programa Vigia Mais MT, com a finalidade de ampliação do sistema de vídeo monitoramento e aprimoramento da Segurança Pública no Estado.

DOS RECURSOS: Para a execução das atividades previstas neste Termo de Cooperação, não haverá repasse de recursos entre as partes.

DA VIGÊNCIA: O prazo de validade do presente Termo de Cooperação será de **60 (sessenta)** meses, a contar a data de assinatura, podendo ser prorrogado por acordo das partes mediante Termo Aditivo, desde que devidamente justificado e solicitado antes do término da vigência.

DO CONTROLE E FISCALIZAÇÃO:

FISCAL TITULAR: Wagner de Brum Machado;

CARGO: 3º SGT BM;

MATRÍCULA: 116649.

FISCAL SUBSTITUTO: Fernando Gomes Alves;

CARGO: 3º SGT PM;

MATRÍCULA: 118636

DATA DA ASSINATURA: 26/04/2023 **PROCESSO:**

SESP-PRO-2023/26404.

ASSINAM: HEVERTON MOURETT DE OLIVEIRA (Secretário Adjunto de Segurança Pública); **CLAUDIO FERNANDO CARNEIRO TINOCO** (Secretário Adjunto de Integração Operacional); **ALEXANDRE LOPES DE OLIVEIRA** (Prefeito Municipal de Campo Verde).

EXTRATO DO TERMO DE COOPERAÇÃO Nº 25063/2023.

DA ESPÉCIE: Termo de Cooperação que celebram no Estado de Mato Grosso a Secretaria de Estado de Segurança Pública por intermédio da Secretaria Adjunta de Integração Operacional e de outro lado o Município de Nova Bandeirantes para os fins que especificam.

DO OBJETO: A presente Cooperação tem por objeto o fornecimento de imagens em tempo real ou armazenadas em dispositivos de captação de imagens por câmeras localizadas e focadas nos espaços públicos de vigilância e segurança eletrônica do Programa Vigia Mais MT, com a finalidade de ampliação do sistema de vídeo monitoramento e aprimoramento da Segurança Pública no Estado.

DOS RECURSOS: Para a execução das atividades previstas neste Termo de Cooperação, não haverá repasse de recursos entre as partes.

DA VIGÊNCIA: O prazo de validade do presente Termo de Cooperação será de **60 (sessenta)** meses, a contar a data de assinatura, podendo ser prorrogado por acordo das partes mediante Termo Aditivo, desde que devidamente justificado e solicitado antes do término da vigência.

DO CONTROLE E FISCALIZAÇÃO:

FISCAL TITULAR: Wagner de Brum Machado;

CARGO: 3º SGT BM;

MATRÍCULA: 116649.

FISCAL SUBSTITUTO: Fernando Gomes Alves;

CARGO: 3º SGT PM;

MATRÍCULA: 118636

DATA DA ASSINATURA: 26/04/2023 **PROCESSO:**

SESP-PRO-2023/25063.

ASSINAM: HEVERTON MOURETT DE OLIVEIRA (Secretário Adjunto de Segurança Pública); **CLAUDIO FERNANDO CARNEIRO TINOCO** (Secretário Adjunto de Integração Operacional); **CESAR AUGUSTO PERIGO** (Prefeito Municipal de Nova Bandeirantes).

PORTARIA Nº 99/2023/GAB/SESP

Designa os servidores para atuarem como Agentes de Contratação e integrantes de Equipe de Apoio da Secretaria de Estado de Segurança Pública, de acordo com as regras da Lei 14.133/2021 e do Decreto Estadual 1.525/2022.

O Secretário de Estado de Segurança Pública, no uso das atribuições legais, que lhe confere o inciso II do artigo 71 da Constituição do Estado de Mato Grosso e, considerando as disposições contidas na Lei 14.133/2021 e no Decreto Estadual 1.525/2022,

RESOLVE:

Art. 1º Designar estes servidores para atuarem como Agentes de Contratação:

I - Alexandre Leite dos Santos - Técnico Administrativo;

II - Cássia Marques Souza da Matta - Técnica de Desenvolvimento Econômico e Social;

III - Mariele Laura Quevedo Gomes Ferreira - Analista Administrativo - Perfil Contadora;

§ 1º Cabe à Coordenadoria de Aquisições a distribuição dos processos de licitação a cada um dos agentes designados no art. 1º.

§ 2º Nas hipóteses de afastamento, impedimento legal ou regulamentar dos agentes designados na forma prevista no art. 1º desta Portaria, caberá à Superintendência de Aquisições e Contratos designar seus substitutos.

Art. 2º Nas licitações na modalidade Pregão, o agente responsável pela condução do certame será designado Pregoeiro, com as mesmas atribuições e vedações do Agente de Contratação, e será indicado nos moldes do §1º do artigo 1º.

Art. 3º Nas licitações que envolvam bens ou serviços especiais, o Agente de Contratação poderá ser substituído por comissão de contratação ou de licitação formada por, no mínimo, 03 (três) membros, designados pela autoridade competente entre servidores efetivos ou empregados públicos pertencentes aos quadros permanentes da Administração, admitida a contratação de profissionais para assessoramento técnico da comissão.

Art. 4º Nomear a Equipe de Apoio para auxiliar o Agente de Contratação, a qual será composta pelos seguintes servidores:

I - Ana Cristina Correa Castro - Assistente Administrativo do Sistema Socioeducativo;

II - Ardalla Guimarães Oliveira Morais - Policial Penal;

III - Astaruth Profeta Ribeiro Tomaz - Assessora Jurídica;

IV - Cristiane Regina Silva Paim - Analista de Desenvolvimento Econômico e Social - Perfil Historiadora;

V - Daniel Silvio Kutkoski - Assessor Jurídico;

VI - Fabiana de Mello Vidotto - Técnico de Desenvolvimento Econômico e Social;

VII - Helton Cezar dos Santos e Silva - Analista de Desenvolvimento Econômico e Social - Perfil Engenheiro Sanitarista;

VIII - Juliana Noale de Lima - Analista Administrativo - Perfil Administradora;

IX - Kátia Cristina Souza Silva - Analista de Desenvolvimento Econômico e Social - Perfil Administradora;

X - Luis Felipe Simões Silva Campos - Analista de Desenvolvimento Econômico e Social - Perfil Engenheiro Civil;

XI - Mauro Vieira Barboza - Analista de Desenvolvimento Econômico e Social - Perfil Engenheiro Civil;

XII - Rafael Celino da Silva - Analista de Desenvolvimento Econômico e Social - Perfil Advogado;

XIII - Sandra Ludmila Pinto Lino - Analista Administrativo - Perfil Advogada;
XIV - Tânia Bazzi - Analista Administrativo - Perfil Contadora.

Art. 5º Atribuir à Equipe de Apoio as seguintes funções:

I - cumprir as determinações do Agente de Contratação, assessorando-o nos procedimentos licitatórios;

II - acompanhar a instrução processual, devendo providenciar os documentos pertinentes, conforme o caso;

III - levar ao conhecimento do Agente de Contratação quaisquer atos ou informações que possam alterar os procedimentos licitatórios;

IV - dar continuidade aos trâmites dos processos de aquisição nos respectivos Sistemas Cooperativos de Aquisições Governamentais.

Art. 6º Ratificar aos Agentes de Contratação as atribuições e vedações já estabelecidas na legislação mencionada no preâmbulo desta Portaria.

Art. 7º O Agente de Contratação e a Equipe de Apoio poderão contar, no desempenho de suas funções essenciais, com o auxílio da Assessoria Jurídica, Coordenadoria Contábil, Superintendência de Obras e Engenharia e das unidades que exercem controle interno.

Art. 8º Revogar todas as disposições em contrário, em especial a Portaria nº 175/2022/SESP/MT, de 18 de agosto de 2022.

Art. 9º Esta portaria entra em vigor a partir da sua publicação.

PUBLIQUE-SE. REGISTRE-SE. CUMPRA-SE.

Cuiabá-MT, 27 de abril de 2023.

(ORIGINAL ASSINADO)

CÉSAR AUGUSTO DE CAMARGO ROVERI - CEL PM

Secretário de Estado de Segurança Pública

PORTARIA Nº 071/2023/GAB/UNISCOR-SISPEN/SESP

Mantém os membros da Comissão Processante do Processo Administrativo Disciplinar nº 004/2022 e concede prorrogação de prazo para conclusão dos trabalhos.

O SECRETÁRIO DE ESTADO DE SEGURANÇA PÚBLICA, no uso de suas atribuições que lhe são conferidas pelos artigos 69 e 75, §1º da Lei Complementar nº 207, de 29/12/2004, alterada pela Lei Complementar nº 213, de 09/07/2005;

Considerando a solicitação de prorrogação de prazo, formulada e fundamentada pelo responsável da Comissão Processante, para o término dos trabalhos elucidativos do Processo Administrativo Disciplinar nº 004/2022;

Considerando o Princípio do Contraditório e da Ampla Defesa, com fulcro no art. 5º, inciso LV da Constituição Federal;

RESOLVE:

Art. 1º - Manter a designação dos atuais membros da Comissão Processante, instituída pela Portaria nº 162/2022/CGE-COR/SESP, cujo Extrato foi publicado no D.O.E em 18/10/2022, pg.13, que instaurou o Processo Administrativo Disciplinar nº 004/2022, para dar continuidade aos trabalhos no Processo Administrativo Disciplinar supracitado.

Art. 2º - Conceder prorrogação de prazo de 15 (quinze) dias, a contar de 14/04/2023, para a conclusão do sobredito Processo Administrativo Disciplinar, pelos motivos carreados aos autos.

Art. 3º - Esta Portaria entra em vigor na data de sua publicação.

Registre-se. Publique-se. CUMPRA-SE.

Cuiabá-MT, 30 de março de 2023.

ORIGINAL ASSINADO

César Augusto Camargo Roveri - Cel PM
Secretário de Estado de Segurança Pública

P.IC

POLÍCIA JUDICIÁRIA CIVIL

Portaria nº 091/2023/GAB/SESP/MT

O SECRETÁRIO DE ESTADO DE SEGURANÇA PÚBLICA no uso de suas atribuições legais, e considerando o disposto na Lei nº. 9666 de 13 de dezembro de 2011, Lei n. 9739 de 15 de maio de 2012 e no Decreto n. 3006 de 05 de maio de 2004.

RESOLVE:

Art. 1º Homologar as Avaliações Anuais de Desempenho dos servidores da Polícia Judiciária Civil, constantes do anexo 01 referente aos anos de 2020, 2021 e 2022 nos termos do art. 9, do Decreto 3006 de 05 de Maio de 2004.

Registrada,Publicada,Cumpra-se.

Cuiabá-MT, 20 de abril de 2023

Cesar Augusto de Camargo Roveri
Secretário de Estado de Segurança Pública
Assinado via Sigadoc

De Acordo:

Daniela Silveira Maidel
Delegada Geral da Polícia Judiciária Civil /MT
Assinado via Sigadoc

Anexo 01 da Portaria 91/2023/GAB/SESP/MT					
Mat.	Nome do Servidor	Função	Ano	Interstício	Nota
208036	ABADESSA DE CASSIA FERNANDES ALVES	Investigador	2022/2023	19/02/2022 A 18/02/2023	9,94
268273	ADALBERTO RIBEIRO NETO	Investigador	2022/2023	19/02/2022 A 18/02/2036	10,00
60468	ADAO DELGADO DA SILVA	Investigador	2021/2022	24/09/2021 A 23/09/2022	10,00
98440	ADÃO LOPES ALVES	Investigador	2022/2023	19/02/2022 A 18/02/2023	10,00
219236	ADAILSON APARECIDO RAMOS DE OLIVEIRA	Investigador	2022/2023	19/02/2022 A 18/02/2023	9,02
112914	ADELSON ALVES BRITO	Investigador	2022/2023	19/02/2022 A 18/02/2023	10,00
117265	ADENILSON ALVES MATOS	Investigador	2022/2023	19/02/2022 A 18/02/2023	9,96
205391	ADILSON LAURENTINO DA SILVA	Investigador	2022/2023	19/02/2022 A 18/02/2023	10,00
268114	ADILSON PEREIRA DE ALMEIDA	Investigador	2022/2023	19/02/2022 A 18/02/2023	9,06
268206	ADRIANA PEREIRA RODRIGUES	Investigador	2022/2023	19/02/2022 A 18/02/2023	10,00
229705	ADRIANO MATIAS DA SILVA	Investigador	2022/2023	19/02/2022 A 18/02/2023	8,96
232328	ALAN PRESTE DE MELLO	Investigador	2022/2023	19/02/2022 A 18/02/2023	9,75
103799	ALCIR GONCALVES DE ARAUJO	Investigador	2022/2023	19/02/2022 A 18/02/2023	9,94
268181	ALENCAR PETRY	Investigador	2022/2023	19/02/2022 A 18/02/2023	9,98
268044	ALEX FEITOSA DE ALBUQUERQUE	Investigador	2022/2023	19/02/2022 A 18/02/2023	9,92

203374	ANDERSON JOSÉ DA SILVA	Investigador	2022/2023	19/02/2022 A 18/02/2023	10,00
259625	ANA ANGELICA ARAUJO VASCONCELOS DE FREITAS	Escrivão	2022/2023	26/01/2022 A 25/01/2023	10,00
259613	ANA PAULA NASCENTE MATIAS	Escrivão	2022/2023	26/01/2022 A 25/01/2023	10,00
235458	ANDERSON ANTONIO DA SILVA	Investigador	2022/2023	19/02/2022 A 18/02/2023	10,00
268208	ANDERSON FREDERICO ALVES NOGUEIRA	Investigador	2022/2023	19/02/2022 A 18/02/2023	10,00
267994	ANDERSON FELIZARDO QUEIROZ	Investigador	2022/2023	19/02/2022 A 18/02/2023	10,00
200365	ANDRE LUIS FRANCA TAVARES	Escrivão	2022/2023	26/01/2022 A 25/01/2023	8,98
115067	ANDRE LUIZ BISPO DE SOUZA	Investigador	2022/2023	19/02/2022 A 18/02/2023	9,94
217209	ANDRE SOUZA DOS SANTOS	Investigador	2022/2023	19/02/2022 A 18/02/2023	10,00
101322	ANDREIA MENEGON DE ARRUDA	Investigador	2022/2023	19/02/2022 A 18/02/2023	9,77
268197	ANDRESSA MIRELLI MONCALE	Escrivão	2022/2023	19/02/2022 A 18/02/2023	9,94
118407	ANGELICA DOS SANTOS SILVA	Investigador	2022/2023	19/02/2022 A 18/02/2023	9,32
267958	ANTONIO CARLOS DA SILVA SOUZA	Investigador	2022/2023	19/02/2022 A 18/02/2023	9,04
268067	ANTONIO DE JESUS AMORIM	Investigador	2022/2023	19/02/2022 A 18/02/2023	9,71
268296	ARIANE DE AGUIAR CORREA	Investigador	2022/2023	19/02/2022 A 18/02/2023	10,00
268285	ARTUR QUEIROZ FILHO	Investigador	2022/2023	19/02/2022 A 18/02/2023	10,00
268228	BENEDITO CESAR ALVES BORGES	Investigador	2022/2023	19/02/2022 A 18/02/2023	8,63
118608	BRAULIO CASTRO CEZARIO	Investigador	2022/2023	19/02/2022 A 18/02/2023	9,81
268169	BRUCELY PAULO VIANA RODRIGUES NAGATA	Investigador	2022/2023	19/02/2022 A 18/02/2036	10,00
268222	BRUNA ELLIS PALOMBO DE OLIVEIRA	Investigador	2022/2023	19/02/2022 A 18/02/2032	10,00
268269	BRUNA MAUES DA SILVA	Investigador	2022/2023	19/02/2022 A 18/02/2023	10,00
229614	BRUNO CAETANO MORO	Investigador	2022/2023	26/01/2022 A 25/01/2023	9,51
268118	BRUNO CEOLIN	Investigador	2022/2023	19/02/2022 A 18/02/2023	10,00
268252	BRUNO TIBÚRCIO DE FARIA OLIVEIRA	Investigador	2022/2023	19/02/2022 A 18/02/2023	9,67
259683	CAIO VINICIUS DE CAMPOS E SILVA	Investigador	2022/2023	26/01/2022 A 25/01/2023	9,31
98395	CARLOS EDUARDO DA CRUZ LEITÃO	Investigador	2022/2023	19/02/2022 A 18/02/2026	9,48
268224	CARLOS EDUARDO DE SOUZA	Escrivão	2022/2023	19/02/2022 A 18/02/2023	10,00
268188	CARLOS EDUARDO SILVA MODOLON	Escrivão	2022/2023	19/02/2022 A 18/02/2023	9,67

268225	CARLOS LEMES VIEIRA FILHO	Investigador	2022/2023	19/02/2022 A 18/02/2023	9,12
123355	CARLOS PEREIRA DOS SANTOS	Investigador	2022/2023	19/02/2022 A 18/02/2023	10,00
259667	CARLYLE CORTES LIMA	Investigador	2022/2023	26/01/2022 A 25/01/2023	9,67
259648	CHRISTIANN RO LIM CARTAXO	Investigador	2022/2023	26/01/2022 A 25/01/2023	9,94
207633	CLAUDIA RAQUEL PELEGRINI	Investigador	2022/2023	19/02/2022 A 18/02/2023	9,85
268175	CLAUDEVAN ALVES DOS SANTOS	Investigador	2022/2023	19/02/2022 A 18/02/2023	9,87
268037	CLAUDIO MACHADO SAQUI	Investigador	2022/2023	19/02/2022 A 18/02/2023	9,46
233137	CLEBER SANTOS PANGARO	Investigador	2022/2023	26/01/2022 A 25/01/2023	10,00
110830	CLEITON DE SOUZA JACOBINA	Investigador	2022/2023	19/02/2022 A 18/02/2023	9,99
143326	CLEITON FRANCISCO ALVES	Investigador	2022/2023	19/02/2022 A 18/02/2023	10,00
268244	CLODOALDO BARBOSA MORAES	Escrivão	2022/2023	19/02/2022 A 18/02/2023	9,90
134173	CLODOALDO BOM DESPACHO AMORIM DA ABADIA	Investigador	2020/2021	19/02/2020 A 18/02/2021	10,00
			2021/2022	19/02/2021 A 18/02/2022	10,00
			2022/2023	19/02/2022 A 18/02/2023	10,00
259632	CLODOALDO PEREIRA NOLETO JUNIOR	Escrivão	2022/2023	26/01/2022 A 25/01/2023	10,00
110621	CRESIO AMANCIO BORGES	Investigador	2022/2023	19/02/2022 A 18/02/2023	10,00
259634	CRISTIANE PENHALVER FERREIRA	Escrivão	2022/2023	26/01/2022 A 25/01/2023	9,84
259655	CRISTIANNE MARIA DEMICHELI	Escrivão	2022/2023	26/01/2022 A 25/01/2023	9,96
268192	CRISTINA DA SILVA FRIOZZO	Investigador	2022/2023	19/02/2022 A 18/02/2027	9,48
268212	DAISE BRITO KONDO	Investigador	2022/2023	19/02/2022 A 18/02/2023	9,62
228097	DAMARES KATY RAMOS DA LUZ	Escrivão	2022/2023	26/01/2022 A 25/01/2023	10,00
98430	DANIEL DE ANDRADE PANHAN	Investigador	2022/2023	19/02/2022 A 18/02/2023	10,00
268106	DANIELA XAVIER SCARIONE	Escrivão	2022/2023	19/02/2022 A 18/02/2023	10,00
116928	DANIELLE APARECIDA DE CAMPOS SILVA SENATORE	Investigador	2022/2023	19/02/2022 A 18/02/2023	10,00
252470	DANILLO RIBEIRO DOS SANTOS	Investigador	2022/2023	19/02/2022 A 18/02/2023	10,00
244806	DANILO ALVES NEGRO	Investigador	2022/2023	19/02/2022 A 18/02/2023	10,00
118937	DAVI ALVES COELHO NETO	Investigador	2022/2023	19/02/2022 A 18/02/2023	9,82
268003	DEBORA APARECIDA RIBEIRO PEREIRA	Investigador	2022/2023	19/02/2022 A 18/02/2023	10,00

99775	DEMILSON BARROSO PINTO	Investigador	2022/2023	30/01/2022 A 29/01/2023	10,00
267938	DEMILSON CARRASQUEIRA DE SOUSA	Investigador	2022/2023	19/02/2022 A 18/02/2023	10,00
268024	DENIS GARCIA DE FARIAS	Investigador	2022/2023	19/02/2022 A 18/02/2023	9,96
268094	DENISE NASCIMENTO	Escrivão	2022/2023	19/02/2022 A 18/02/2035	9,65
267984	DENYS SANTANA DA SILVA	Investigador	2022/2023	19/02/2022 A 18/02/2023	9,98
98497	DEOCLECIANO LIMA DE SOUSA	Investigador	2022/2023	19/02/2022 A 18/02/2023	10,00
268130	DERSON CASSEMIRO PINTO	Investigador	2022/2023	19/02/2022 A 18/02/2036	9,82
229814	DIEGO MARTINS SILVA	Investigador	2022/2023	19/02/2022 A 18/02/2023	9,55
232401	DIENNIFER REIS LIMA DA SILVA	Investigador	2020/2021	19/02/2020 A 18/02/2021	9,33
			2021/2022	19/02/2021 A 18/02/2022	10,00
			2022/2023	19/02/2022 A 18/02/2023	9,92
267990	DIEISE REIS LIMA DA SILVA	Investigador	2022/2023	19/02/2022 A 18/02/2023	10,00
268264	DIOGO POQUIVIQUI DE OLIVEIRA	Investigador	2022/2023	19/02/2022 A 18/02/2023	9,90
250359	DIOGENES FERREIRA LIMA JUNIOR	Investigador	2022/2023	19/02/2022 A 18/02/2023	10,00
98997	DIVINO ALEXANDRE GONCALVES	Investigador	2022/2023	26/01/2022 A 26/01/2023	10,00
268202	DORIPES DEDIS ALVES DE JESUS	Investigador	2022/2023	19/02/2022 A 18/02/2023	10,00
268162	EDER DIAS DE OLIVEIRA	Investigador	2022/2023	19/02/2022 A 18/02/2023	9,67
268138	EDERSON LOPES DA SILVA	Investigador	2022/2023	19/02/2022 A 18/02/2023	10,00
268194	EDERSON TAQUES NASCIMENTO	Investigador	2022/2023	19/02/2022 A 18/02/2023	10,00
268129	EDILSON BEZERRA DA SILVA	Investigador	2022/2023	19/02/2022 A 18/02/2023	9,84
267985	EDIVANIA BRAGA BERTELLI	Investigador	2022/2023	19/02/2022 A 18/02/2023	10,00
268060	EDIVANETE SOARES DE SALES	Escrivão	2022/2023	19/02/2022 A 18/02/2023	10,00
268292	EDNA BALBINO DE SOUZA OLIVEIRA	Investigador	2022/2023	19/02/2022 A 18/02/2023	9,76
233459	EDUARDO RODRIGUES MACHADO	Investigador	2022/2023	26/01/2022 A 25/01/2023	8,72
268050	ELIANE DE FREITAS NASCIMENTO	Escrivão	2022/2023	26/01/2022 A 25/01/2023	10,00
213603	ELIAS BUENO DE SOUZA	Investigador	2022/2023	19/02/2022 A 18/02/2023	9,67
268300	ELIAS GONCALVES BUENO AIRIS	Investigador	2022/2023	19/02/2022 A 18/02/2023	10,00
268010	ELTON SOARES REZENDE	Investigador	2022/2023	19/02/2022 A 18/02/2023	10,00

208022	ELTON DA SILVA BEDENDO	Investigador	2022/2023	19/02/2022 A 18/02/2023	9,94
267999	EMANOEL DE NEGREIROS GODINHO	Investigador	2022/2023	19/02/2022 A 18/02/2024	9,97
223522	ESDRIANA CARDOSO MORAES SANTOS	Investigador	2022/2023	19/02/2022 A 18/02/2023	10,00
230899	EVERTON HENRIQUE DA SILVA BEDENDO	Investigador	2022/2023	19/02/2022 A 18/02/2023	9,77
241752	FABIANO DE ASSIS SOUZA	Investigador	2022/2023	19/02/2022 A 18/02/2023	9,94
268085	FABIO PACHECO RODRIGUES	Investigador	2022/2023	19/02/2022 A 18/02/2023	9,90
268027	FERNANDA DE SALES CARNEIRO	Investigador	2022/2023	19/02/2022 A 18/02/2023	9,92
228115	FERNANDA DA SILVA ALVES	Investigador	2022/2023	19/02/2022 A 18/02/2023	10,00
267931	FERNANDO BASTOS VILELA	Investigador	2022/2023	19/02/2022 A 18/02/2023	10,00
268071	FERNANDO CESAR SILVA VENTURA	Investigador	2022/2023	19/02/2022 A 18/02/2023	10,00
268155	FRANCISCO ERIVELTO FERREIRA E SILVA	Investigador	2022/2023	19/02/2022 A 18/02/2023	10,00
267974	FRANCISCO LUCIANI FERREIRA DA ROSA	Escrivão	2022/2023	19/02/2022 A 18/02/2023	9,94
98946	FRANCISCO JESUS DA SILVA	Investigador	2022/2023	26/01/2022 A 25/01/2023	10,00
268049	GENECI CAON SILVA	Escrivão	2022/2023	19/02/2022 A 18/02/2023	9,90
15895	GENTIL GUIMARAES	Investigador	2021/2022	11/02/2021 A 10/02/2022	9,33
268025	GEOVANE RODRIGUES SILVA	Investigador	2022/2023	19/02/2022 A 18/02/2023	9,60
268151	GERALDO RODRIGUES DAMACENO	Investigador	2022/2023	19/02/2022 A 18/02/2023	9,96
90288	GILDAZIO GOMES DA COSTA	Investigador	2022/2023	19/02/2022 A 18/02/2023	10,00
60894	GILMAR ALVES DE PAULA	Investigador	2021/2022	02/06/2021 A 01/06/2022	10,00
268128	GILMAR AMANN DEVITTE	Investigador	2022/2023	19/02/2022 A 18/02/2023	10,00
208137	GILSON FERREIRA DE ARRUDA	Investigador	2022/2023	19/02/2022 A 18/02/2023	10,00
220739	GINALDO DOS SANTOS LIMA	Investigador	2022/2023	19/02/2022 A 18/02/2023	10,00
268009	GISELLE ROSSA KAWAHARA	Investigador	2022/2023	19/02/2022 A 18/02/2032	10,00
259736	GLAUCO ORSINE TRAVAGLIA	Escrivão	2022/2023	26/01/2022 A 25/01/2023	10,00
268021	GRACIELLY ROSA ORMOND	Investigador	2022/2023	19/02/2022 A 18/02/2023	10,00
110777	GREYCE MONICA BARBOSA DOS REIS	Investigador	2022/2023	19/02/2022 A 18/02/2023	10,00
268305	GUSTAVO PEREIRA PACHECO DE ALMEIDA	Investigador	2022/2023	19/02/2022 A 18/02/2023	9,90
268302	HELIO MEDEIROS DE MORAES FILHO	Investigador	2022/2023	19/02/2022 A 18/02/2023	9,92
268127	HENDERSSON GUSTAVO DA COSTA RECKZIEGEL	Investigador	2022/2023	19/02/2022 A 18/02/2023	9,92

259750	HENRIQUE DA CAS	Investigador	2022/2023	26/01/2022 A 25/01/2023	10,00
268023	HERIKA DIAS KURAMOTO	Investigador	2022/2023	19/02/2022 A 18/02/2023	10,00
267978	HERNANY OLIVEIRA CAMPOS	Investigador	2022/2023	19/02/2022 A 18/02/2023	9,94
268141	HERIBERTO MOURA GOMES	Investigador	2022/2023	19/02/2022 A 18/02/2023	10,00
268058	HILDO DA SILVA NOGUEIRA JUNIOR	Investigador	2022/2023	19/02/2022 A 18/02/2023	10,00
202899	HUGO LEONARDO CERVANTES	Investigador	2022/2023	19/02/2022 A 18/02/2023	9,73
268146	IDELSON FERREIRA DE AQUINO	Investigador	2022/2023	19/02/2022 A 18/02/2025	9,63
237232	IHANCO MOREIRA CARVALHO	Investigador	2022/2023	19/02/2022 A 18/02/2023	9,99
256623	ISAC CAMPANHA	Investigador	2022/2023	19/02/2022 A 18/02/2023	10,00
268077	IVAN SABINO CORREA	Investigador	2022/2023	19/02/2022 A 18/02/2023	10,00
208463	JAQUELINE BALOTIN	Investigador	2022/2023	19/02/2022 A 18/02/2028	9,71
233488	JEAN CARLO TEIXEIRA EIDT	Investigador	2022/2023	19/02/2022 A 18/02/2023	10,00
268081	JEFERSON MARTINS	Escrivão	2022/2023	19/02/2022 A 18/02/2023	10,00
139589	JESSICA MANEA ALVES DA CRUZ	Investigador	2022/2023	26/01/2022 A 25/01/2023	10,00
268167	JILMAR FERREIRA DA SILVA	Investigador	2022/2023	19/02/2022 A 18/02/2023	10,00
268046	JOAB VINICIUS MARTINS DE SIQUEIRA	Investigador	2022/2023	19/02/2022 A 18/02/2023	10,00
268293	JOAO BATISTA DA SILVA FARESin	Investigador	2022/2023	19/02/2022 A 18/02/2023	9,31
223740	JOAO OSMAR TELLES TURCATTO	Investigador	2022/2023	19/02/2022 A 18/02/2023	9,94
268220	JOELMA SOUSA SANTOS	Investigador	2022/2023	19/02/2022 A 18/02/2023	10,00
259761	JONATHAN GONÇALVES DE SOUZA	Investigador	2022/2023	26/01/2022 A 25/01/2023	9,93
74918	JOTONE CASSIANO PINHEIRO	Investigador	2022/2023	09/02/2022 A 08/02/2023	10,00
259765	JOSE APARECIDO JESUS DA SILVA	Investigador	2022/2023	26/01/2022 A 25/01/2023	10,00
259794	JOSE DOS SANTOS REIS FIGUEIREDO	Investigador	2022/2023	26/01/2022 A 25/01/2023	10,00
41274	JOSE LUIS DO NASCIMENTO	Investigador	2022/2023	09/02/2022 A 08/02/2023	9,33
268185	JOSE MARCELO GRANADO	Investigador	2022/2023	19/02/2022 A 18/02/2023	9,31
202170	JOSE PEIXOTO ALENCAR	Investigador	2022/2023	19/02/2022 A 18/02/2023	10,00
135624	JOSE SOSTANES DE SOUZA GOMES	Investigador	2022/2023	19/02/2022 A 18/02/2023	9,81
208205	JOSIMAR OLIVEIRA LIMA	Investigador	2022/2023	19/02/2022 A 18/02/2023	10,00

133012	JOYMARA CARNEIRO DOS SANTOS FIN	Investigador	2022/2023	19/02/2022 A 18/02/2023	10,00
268045	JUCÉLIA LEMES DE ALMEIDA	Investigador	2022/2023	19/02/2022 A 18/02/2023	10,00
267976	JULIANA BARROS MATSUNO DE SOUZA	Escrivão	2022/2023	19/02/2022 A 18/02/2023	9,49
267949	JULIANA DE CARVALHO LOBO	Investigador	2022/2023	19/02/2022 A 18/02/2023	9,81
268096	JULIANA RAQUEL TREVISOL	Escrivão	2022/2023	19/02/2022 A 18/02/2023	9,98
240827	JULIARDO SOUZA SOBRINHO	Investigador	2022/2023	19/02/2022 A 18/02/2023	9,86
268113	JULIO CESAR CAVALCANTE SANTOS NUNES	Investigador	2022/2023	19/02/2022 A 18/02/2023	10,00
268019	JULIO CESAR DE ALMEIDA	Investigador	2022/2023	19/02/2022 A 18/02/2023	10,00
268274	JULIO CEZAR DE LIMA CERQUEIRA	Investigador	2022/2023	19/02/2022 A 18/02/2023	10,00
259766	JULIOMAR PINHEIRO DE ALMEIDA	Investigador	2022/2023	26/01/2022 A 25/01/2023	9,60
110924	JUSCELINO SILVA PORTO	Investigador	2022/2023	19/02/2022 A 18/02/2023	10,00
268298	KERLISON RICO TEIXEIRA	Investigador	2022/2023	19/02/2022 A 18/02/2023	10,00
268233	KLEBER JOSE SILVA NASCIMENTO	Investigador	2022/2023	19/02/2022 A 18/02/2023	9,44
259804	KLENER CORREA COUTRIN	Investigador	2022/2023	26/01/2022 A 25/01/2023	10,00
259817	LAISE NEVES DA SILVA	Escrivão	2022/2023	26/01/2022 A 25/01/2023	9,92
268170	LARISSA FATIMA FIGUEIREDO FRANÇA	Investigador	2022/2023	19/02/2022 A 18/02/2023	10,00
268126	LAURA PATRICIA FRANCA	Investigador	2022/2023	19/02/2022 A 18/02/2023	9,93
268008	LAURA ROSANGELA ROCHA BOSAPO FERREIRA DA SILVA	Escrivão	2022/2023	19/02/2022 A 18/02/2023	9,83
232080	LAYANE GARCIA DA SILVA	Investigador	2022/2023	19/02/2022 A 18/02/2023	9,90
268144	LETICIA AZEREDO BALTAZAR	Investigador	2022/2023	19/02/2022 A 18/02/2023	9,94
268163	LIANA MARCIA RODRIGUES	Investigador	2022/2023	19/02/2022 A 18/02/2023	9,88
268223	LILIAN BRAZ DE OLIVEIRA	Escrivão	2022/2023	19/02/2022 A 18/02/2023	10,00
259806	LIUBIA SANTOS PEREIRA	Investigador	2022/2023	26/01/2022 A 25/01/2023	10,00
231150	LOURIVAL RAMIRES DA CRUZ	Investigador	2022/2023	19/02/2022 A 18/02/2023	10,00
70208	LOURINETE RAMOS BARBOSA	Escrivão	2020/2021	19/02/2020 A 18/02/2021	10,00
			2021/2022	19/02/2021 A 18/02/2022	10,00
			2022/2023	19/02/2022 A 18/02/2023	10,00
268043	LUCAS FERREIRA SOARES	Investigador	2022/2023	19/02/2022 A 18/02/2023	9,84

259851	LUCIANO CESARIO RANGEL	Investigador	2022/2023	26/01/2022 A 25/01/2023	10,00
268156	LUCIANO GOMES RAMOS	Investigador	2022/2023	19/02/2022 A 18/02/2023	10,00
268099	LUCIMAR MARTINS DOS SANTOS	Investigador	2022/2023	19/02/2022 A 18/02/2023	9,98
268102	LUCINDA ROCHA	Investigador	2022/2023	19/02/2022 A 18/02/2023	10,00
267983	LUCY MARA RODRIGUES DE SOUSA	Investigador	2022/2023	19/02/2022 A 18/02/2023	10,00
268112	LUKA RIZZIERI	Investigador	2022/2023	19/02/2022 A 18/02/2023	10,00
95630	LUIZ CARLOS DE OLIVEIRA E FARIA	Investigador	2021/2022	24/09/2021 A 23/09/2022	10,00
125435	LUIZ CESAR GARCIA TRINDADE MONTEIRO	Investigador	2022/2023	19/02/2022 A 18/02/2023	9,73
268018	LUIZ FLAVIO PAULA DE SOUZA JUNIOR	Investigador	2022/2023	19/02/2022 A 18/02/2023	9,73
135972	MARCELLA PEREIRA MILHOMEM	Investigador	2022/2023	19/02/2022 A 18/02/2023	8,90
111938	MARCEL NUNES MONTEIRO	Investigador	2022/2023	19/02/2022 A 18/02/2023	9,79
208645	MARCIAL DA CRUZ BANDEIRA JUNIOR	Investigador	2022/2023	26/01/2022 A 25/01/2023	10,00
268005	MARCIO JOSE SENNA COSTA ALBUQUERQUE	Investigador	2022/2023	19/02/2022 A 18/02/2036	9,94
268101	MARCIO LAZARO DE CARVALHO	Investigador	2022/2023	19/02/2022 A 18/02/2023	10,00
208256	MARCIO SAMPAIO DE PAULA	Investigador	2022/2023	26/01/2022 A 25/01/2023	9,73
110799	MARCOS ROBERTO DE ÁVILA	Escrivão	2022/2023	26/01/2022 A 25/01/2023	9,69
110758	MARCOS ROBERTO MARIANO DE OLIVEIRA	Investigador	2022/2023	19/02/2022 A 18/02/2036	9,70
268134	MARCUS JOSE NUNES DE OLIVEIRA	Investigador	2022/2023	19/02/2022 A 18/02/2023	9,91
230212	MARCUS VINICIUS DA CRUZ ALVES	Investigador	2022/2023	19/02/2022 A 18/02/2023	9,90
268154	MARGIDA GÉ MOURA	Investigador	2022/2023	19/02/2022 A 18/02/2023	9,79
267997	MARIDEANE MARTINS PEREIRA	Investigador	2022/2023	19/02/2022 A 18/02/2023	10,00
268135	MARLENE PAULO DE ASSUNÇÃO	Investigador	2022/2023	19/02/2022 A 18/02/2023	10,00
268007	MARILU MAYUMI KANACILO ROCHA	Investigador	2022/2023	19/02/2022 A 18/02/2023	10,00
268038	MARIZIANE APARECIDA ROSIAK	Investigador	2022/2023	19/02/2022 A 18/02/2023	10,00
268082	MARLON SAVIO DE SOUZA	Investigador	2022/2023	19/02/2022 A 18/02/2023	10,00
268083	MARLON UEDER BELLONI CEZARINO	Investigador	2022/2023	19/02/2022 A 18/02/2023	10,00
259861	MAYCON RODRIGUES	Escrivão	2022/2023	26/01/2022 A 25/01/2023	10,00
259792	MICHEL ASTROLLI SALAZAR	Investigador	2022/2023	26/01/2022 A 25/01/2023	10,00

268214	MILTON LACERDA DA SILVA CAMPOS	Investigador	2022/2023	19/02/2022 A 18/02/2023	9,88
268182	NAIARA VILELA MARTINS	Investigador	2022/2023	26/01/2022 A 25/01/2023	10,00
268186	NATALIA DOS SANTOS FURINI	Investigador	2022/2023	19/02/2022 A 18/02/2023	10,00
268142	NEY DA COSTA LEITE	Investigador	2022/2023	19/02/2022 A 18/02/2023	9,94
254611	NILVADETE MENDES DE OLIVEIRA	Investigador	2022/2023	19/02/2022 A 18/02/2023	10,00
268004	NIXON BATISTA MENDES	Investigador	2022/2023	19/02/2022 A 18/02/2033	10,00
267950	NUBBYA ROSANA NUNES FREITAS SILVA	Investigador	2022/2023	19/02/2022 A 18/02/2023	9,98
268075	ODALIA GENI DA SILVA	Investigador	2022/2023	19/02/2022 A 18/02/2023	10,00
103591	ODIEL MARCELINO DE SOUZA	Investigador	2022/2023	19/02/2022 A 18/02/2023	10,00
258123	OLINDA DANIELE LIMA BATISTA	Investigador	2022/2023	19/02/2022 A 18/02/2023	9,35
82968	ORIEBER GOMES DA COSTA	Investigador	2022/2023	19/02/2022 A 18/02/2023	9,93
120152	OTNIEL DE OLIVEIRA	Investigador	2022/2023	26/01/2022 A 25/01/2023	10,00
96389	OZEIAS LOPES DE OLIVEIRA	Investigador	2022/2023	26/01/2022 A 25/01/2023	9,99
268051	OZIEL FEITOSA VIEIRA	Investigador	2022/2023	19/02/2022 A 18/02/2023	10,00
268029	PATRICIA DUARTE SOBRINHO COCHEV	Escrivão	2022/2023	19/02/2022 A 18/02/2023	10,00
259831	PAULA CRISTINA OLIVEIRA COLETO DA SILVA	Investigador	2022/2023	26/01/2022 A 25/01/2023	10,00
234587	PAULO CRISTIANO DE SOUZA	Investigador	2022/2023	19/02/2022 A 18/02/2023	9,85
268203	PAULO HENRIQUE CASTRO SOUZA	Escrivão	2022/2023	19/02/2022 A 18/02/2031	10,00
109994	PAULO HENRIQUE DE SOUZA VIRIATO	Investigador	2022/2023	19/02/2022 A 18/02/2023	9,81
268054	PAULO HENRIQUE SILVA DE ALMEIDA	Investigador	2022/2023	19/02/2022 A 18/02/2023	10,00
268089	PEDRO MANOEL MORENO DELGADO	Investigador	2022/2023	19/02/2022 A 18/02/2023	9,98
268180	POLLIANA PATRICIA PIOVESAN PEREIRA	Investigador	2022/2023	19/02/2022 A 18/02/2036	10,00
268227	POLIANA SCHRAMMEL	Investigador	2022/2023	19/02/2022 A 18/02/2023	9,83
267988	PRISHILLA CREPALDI PEREIRA	Escrivão	2022/2023	19/02/2022 A 18/02/2023	10,00
268125	RAFAEL FRANCA CORREA	Investigador	2022/2023	19/02/2022 A 18/02/2023	10,00
268053	RENNAN JOSE ALVES RONDON	Investigador	2022/2023	19/02/2022 A 18/02/2023	10,00
268150	RENATO SOARES GALINA	Investigador	2022/2023	19/02/2022 A 18/02/2023	10,00
230749	RENATO TAKEO NISHIMUTA	Investigador	2022/2023	19/02/2022 A 18/02/2023	10,00

268121	ROBERTA DE SOUSA BASTOS	Investigador	2022/2023	19/02/2022 A 18/02/2023	10,00
268119	ROBERTO POUSO MIRANDA	Investigador	2022/2023	19/02/2022 A 18/02/2023	10,00
232255	ROBERTO SILVA FRANCISCO PEREIRA	Investigador	2022/2023	19/02/2022 A 18/02/2029	9,19
268091	RODRIGO AMORIM SOUSA	Investigador	2022/2023	19/02/2022 A 18/02/2023	10,00
110807	RODRIGO HENRIQUE COSTA	Investigador	2022/2023	26/01/2022 A 25/01/2023	9,96
259901	RODRIGO LOPES LIMA	Escrivão	2022/2023	26/01/2022 A 25/01/2023	10,00
267977	ROGERIO ALVES DE SOUZA	Investigador	2022/2023	19/02/2022 A 18/02/2023	9,08
268048	ROGERIO RODRIGUES RIZO	Investigador	2022/2023	19/02/2022 A 18/02/2023	10,00
95813	RONALDO CESAR DE MIRANDA	Investigador	2021/2022	24/09/2021 A 23/09/2022	10,00
209165	RONI MARCIO DE BRITO BRAGA	Investigador	2022/2023	19/02/2022 A 18/02/2023	10,00
259880	ROSANGELA BORGES MAGALHÃES BARBOSA	Escrivão	2022/2023	26/01/2022 A 25/01/2023	10,00
236914	ROZIVALDO PEREIRA DA SILVA	Investigador	2022/2023	26/01/2022 A 25/01/2023	9,56
130816	RUBENS JOSE DA SILVA	Investigador	2022/2023	19/02/2022 A 18/02/2023	10,00
268110	RUBENS RODRIGUES DINIZ DE AGUIRRE	Investigador	2022/2023	19/02/2022 A 18/02/2023	10,00
132564	SAMIA CAROLINA CARDOSO LEAL	Investigador	2022/2023	26/01/2022 A 25/01/2023	9,85
259969	SAMUEL ALVES COMIN	Investigador	2022/2023	26/01/2022 A 25/01/2023	10,00
268276	SAMUEL STANLEY DE OLIVEIRA	Investigador	2022/2023	19/02/2022 A 18/02/2023	10,00
105144	SHIRLENE GOVEIA CORDEIRO FERREIRA	Investigador	2022/2023	19/02/2022 A 18/02/2023	10,00
259947	SILVIA REGINA LEITE DE SOUZA	Investigador	2022/2023	26/01/2022 A 25/01/2023	10,00
268090	SILVIO KEITI KANASIRO	Escrivão	2022/2023	19/02/2022 A 18/02/2023	9,97
268055	SINZIA HEGRAIMA DE OLIVEIRA MELO LAET	Investigador	2022/2023	19/02/2022 A 18/02/2023	10,00
259889	SIMONNY MEDRADO DA SILVA	Escrivão	2022/2023	26/01/2022 A 25/01/2023	10,00
232197	SIVANILDO DE SOUZA CAVALCANTE	Investigador	2022/2023	19/02/2022 A 18/02/2023	10,00
268087	STEFAN MORINIGO ALVES	Investigador	2022/2023	19/02/2022 A 18/02/2023	10,00
259953	SUSAN SCHMIDT BARROS	Investigador	2022/2023	26/01/2022 A 25/01/2023	10,00
225764	TATIANA BALBINO BATISTA	Investigador	2022/2023	19/02/2022 A 18/02/2030	9,88
258290	THAIANE FERREIRA RANDO	Escrivão	2022/2023	19/02/2022 A 18/02/2023	10,00
268132	THAYS REGINA SILVA COSTA NASCIMENTO	Investigador	2022/2023	19/02/2022 A 18/02/2023	10,00

208178	TONY ALVES FERREIRA PRADO	Investigador	2022/2023	26/01/2022 A 25/01/2023	10,00
268063	TULIO LIMA DE ARRUDA	Investigador	2022/2023	19/02/2022 A 18/02/2023	10,00
132090	ULISSES BORGES LEDESMA	Investigador	2022/2023	19/02/2022 A 18/02/2023	9,98
259972	UNAQUI ELIAS CARLINI DA ROCHA	Investigador	2022/2023	26/01/2022 A 25/01/2023	9,75
98745	VALDEIR DOS PASSOS	Investigador	2022/2023	19/02/2022 A 18/02/2023	9,42
55262	VALDENICE VIEIRA LIMA	Investigador	2022/2023	26/01/2022 A 25/01/2023	10,00
259918	VALDENIR DE OLIVEIRA LIRA	Escrivão	2022/2023	26/01/2022 A 25/01/2023	10,00
98945	VALERIO CARVALHO DA GUARDA	Investigador	2022/2023	19/02/2022 A 18/02/2023	10,00
141390	VANIRA KIISTER PLASTER	Investigador	2022/2023	19/02/2022 A 18/02/2023	9,98
113827	VICENTE GOMES DIAS JUNIOR	Investigador	2022/2023	19/02/2022 A 18/02/2034	10,00
268272	VIVIANE SCALCON	Investigador	2022/2023	19/02/2022 A 18/02/2023	9,62
242815	WALKUIRIA FILIPALDI CORREA	Investigador	2022/2023	19/02/2022 A 18/02/2023	9,98
259917	WALLACE EDUARDO MONTES SOARES FERNANDES	Escrivão	2022/2023	26/01/2022 A 25/01/2023	9,96
268263	WALSON LEAL MARINHO DOS SANTOS	Investigador	2022/2023	19/02/2022 A 18/02/2023	9,25
230617	WALTER MESSIAS DA SILVA JUNIOR	Investigador	2022/2023	26/01/2022 A 25/01/2023	10,00
208213	WANDERSON ALVES DE SOUZA	Investigador	2022/2023	19/02/2022 A 18/02/2023	9,67
268161	WELLINGTON DE CARVALHO BATISTA	Investigador	2022/2023	19/02/2022 A 18/02/2023	9,75
232066	WELLINGTON LUIZ GARCIA SILVA SANTOS	Investigador	2022/2023	19/02/2022 A 18/02/2023	10,00
231412	WILLIAN EDUARDO DE ASSUNCAO SANTOS	Escrivão	2022/2023	26/01/2022 A 25/01/2023	10,00
268093	WILLIAN KRISMAN SILVA SOUZA	Investigador	2022/2023	19/02/2022 A 18/02/2023	9,74
268078	WOSHIGTON KESTER VIEIRA	Investigador	2022/2023	19/02/2022 A 18/02/2023	10,00
268299	ZENILDO CRISOSTOMO DO PRADO	Investigador	2022/2023	19/02/2022 A 18/02/2023	9,84
268035	OZIAS FERREIRA DE SOUZA	Investigador	2022/2023	19/02/2022 A 18/02/2023	9,83

PORTARIA N.º 2023.10.432/DGPJC/EXT

A DELEGADA GERAL DA POLÍCIA JUDICIÁRIA CIVIL DO ESTADO DE MATO GROSSO, no uso das atribuições legais que lhe confere o artigo 12 da Lei Complementar n.º 407/2010, publicada no D.O.E em 30 junho de 2010.

CONSIDERANDO a necessidade de estabelecer regras para seleção de docentes para a Academia de Polícia Judiciária Civil, por meio de um edital de credenciamento, em conformidade com as exigências da Lei Complementar nº 393/2010 (Lei de Ensino), Lei 8.666/93 e Instrução Normativa nº 07/2018/SESP.

CONSIDERANDO a necessidade de se iniciar o Curso de Formação Técnico-Profissional de Investigadores e Escrivães do concurso público referente ao Edital nº 01/2021, com previsão para 2023.

RESOLVE:

Art. 1º - Alterar membros da Comissão de Avaliação e Seleção para realização do processo seletivo de credenciamento de docentes para a Academia de Polícia Judiciária Civil de Mato Grosso, designando os servidores abaixo relacionados para sem prejuízo das funções atualmente exercidas, comporem a mencionada Comissão

Art. 2º - A comissão será composta da seguinte forma:

I - Presidente:

- Fausto José Freitas da Silva - Delegado de Polícia

II - Membros:

- Alex Marcante Alencastro - Investigadora de Polícia

- Danielly Cristina D'Ávila Barros Dias - Investigadora de Polícia

- Flávia Alessandra de Faria Pouso - Investigadora de Polícia

- Rayane de Paula Costa - Técnico Administrativo

- Debora Antônia da Silva - Analista Desenvolvimento Econômico e Social.

Art. 3º - Ficará sob responsabilidade do Presidente da Comissão a coordenação dos trabalhos do Processo Seletivo, junto aos demais membros da comissão.

Art. 4º - Esta Portaria entra em vigor na data de sua publicação.

Registre-se, Publique-se e Cumpra-se - Dê ciência

REGISTRE-SE, PUBLIQUE-SE, CUMpra-SE.

Diretoria Geral da Polícia Judiciária Civil, em Cuiabá-MT, 27 de abril de 2023.

DANIELA SILVEIDA MAIDEL
Delegada Geral da PJC/MT

SFDUC**SECRETARIA DE ESTADO DE EDUCAÇÃO****CONSELHO ESTADUAL DE EDUCAÇÃO
CÂMARA DE EDUCAÇÃO BÁSICA - CEB
ATO DA PRESIDÊNCIA****ATO 254/2023-CEE/MT**

INTERESSADO: NÚCLEO DE EDUCAÇÃO DE JOVENS E ADULTOS UNIC, localizado na Avenida Manoel José de Arruda, Nº 3.100, Bairro: Jardim Europa, Município de Cuiabá-MT, mantido pela Editora E Distribuidora Educacional S/A, com CNPJ: 38.733.648/0001-40. **DECISÃO:** Com fulcro no Processo Nº 1808/2021/SIPE-CEE/MT e no **Parecer CEB Nº 183/2023**, aprovado em 25 de abril de 2023, resolve conceder **CRENCIAMENTO** para oferta da Educação Básica, a partir de 25/04/2023.

ATO 255/2023-CEE/MT

INTERESSADO: NÚCLEO DE EDUCAÇÃO DE JOVENS E ADULTOS UNIC, localizado na Avenida Manoel José de Arruda, Nº 3.100, Bairro: Jardim Europa, Município de Cuiabá-MT, mantido pela Editora E Distribuidora Educacional S/A, com CNPJ: 38.733.648/0001-40. **DECISÃO:** Com fulcro no Processo Nº 1807/2021/SIPE-CEE/MT e no **Parecer CEB Nº 184/2023**, aprovado em 25 de abril de 2023, resolve conceder **AUTORIZAÇÃO** para oferta da Educação Básica, Etapas: Ensino Fundamental e Ensino Médio nas Modalidades Educação de Jovens e Adultos e Educação a Distância-EJA/EaD, pelo período de 25/04/2023 a 24/04/2027.

ATO 256/2023-CEE/MT

INTERESSADA: CRECHE E BERÇÁRIO CANTINHO MATERNO, localizada na Rua Modena, Nº 29, Bairro: Jardim Itália, Município de Cuiabá-MT, mantida pela G.H. Ferreira Eireli, com CNPJ: 19.310.597/0001-07. **DECISÃO:** Com fulcro no Processo Nº 507/2021/SIPE-CEE/MT e no **Parecer CEB Nº 25/2023**, aprovado em 25 de abril de 2023, resolve conceder **CRENCIAMENTO** para oferta da Educação Básica, a partir de 25/04/2023.

ATO 257/2023-CEE/MT

INTERESSADA: CRECHE E BERÇÁRIO CANTINHO MATERNO,

localizada na Rua Modena, Nº 29, Bairro: Jardim Itália, Município de Cuiabá-MT, mantida pela G.H. Ferreira Eireli, com CNPJ: 19.310.597/0001-07. **DECISÃO:** Com fulcro no Processo Nº 396/2021/SIPE-CEE/MT e no **Parecer CEB Nº 26/2023**, aprovado em 25 de abril de 2023, resolve conceder **AUTORIZAÇÃO** para oferta da Educação Básica, Etapa: Ensino Fundamental, pelo período de 25/04/2023 a 31/12/2025.

ATO 258/2023-CEE/MT

INTERESSADO: CENTRO MUNICIPAL DE EDUCAÇÃO INFANTIL LUZIA MAGGI SCHEFFER, localizado na Rua do Cará, Nº 1340, Bairro: Cidezal I, Município de Sapezal-MT, mantido pela Prefeitura Municipal de Sapezal, com CNPJ: 01.614.225/0001-09. **DECISÃO:** Com fulcro no Processo Nº 1626/2020/SIPE-CEE/MT e no **Parecer CEB Nº 181/2023**, aprovado em 25 de abril de 2023, resolve conceder **AUTORIZAÇÃO** para oferta da Educação Básica, Etapa: Educação Infantil, pelo período de 01/01/2023 a 31/12/2027.

ATO 259/2023-CEE/MT

INTERESSADA: ESCOLA MUNICIPAL GOVERNADOR FRAGELLI, localizada na MT 208/R-2 A 72 Km da sede, Comunidade Santa Cecília, Município de Aripuanã-MT, mantida pela Prefeitura Municipal de Aripuanã, com CNPJ: 03.507.498/0001-71. **DECISÃO:** Com fulcro no Processo Nº 1358/2022/SIPE/CEE-MT e no **Parecer CEB Nº 190/2023**, aprovado em 25 de abril de 2023, resolve conceder **NOVA AUTORIZAÇÃO** para oferta da Educação Básica, Etapas: Educação Infantil e Ensino Fundamental na Modalidade Educação do Campo, pelo período de 01/01/2023 a 31/12/2027.

ATO 260/2023-CEE/MT

INTERESSADA: ESCOLA MUNICIPAL TIRADENTES, localizada na Avenida Principal, S/N, Bairro: Cidade Morena, Município de Aripuanã-MT, mantida pela Prefeitura Municipal de Aripuanã, com CNPJ: 03.507.498/0001-71. **DECISÃO:** Com fulcro no Processo Nº 1104/2022/SIPE/CEE-MT e no **Parecer CEB Nº 185/2023**, aprovado em 25 de abril de 2023, resolve conceder **NOVA AUTORIZAÇÃO** para oferta da Educação Básica, Etapas: Educação Infantil e Ensino Fundamental, pelo período de 01/01/2023 a 31/12/2027.

ATO 261/2023-CEE/MT

INTERESSADA: ESCOLA MUNICIPAL JOÃO ALVES DOS SANTOS, localizada no Distrito Três Fronteiras, S/N, Centro, Município de Colniza-MT, mantida pela Prefeitura Municipal de Colniza, com CNPJ: 04.213.687/0001-02. **DECISÃO:** Com fulcro no Processo Nº 1098/2022/SIPE/CEE-MT e no **Parecer CEB Nº 186/2023**, aprovado em 25 de abril de 2023, resolve **INDEFERIR** o pedido de Nova Autorização para oferta da Educação Básica, Etapas: Educação Infantil e Ensino Fundamental na Modalidade Educação do Campo.

ATO 262/2023-CEE/MT

INTERESSADO: CENTRO DE EDUCAÇÃO INFANTIL BRUNO LEONARDO DA COSTA CAMPOS, localizado na Avenida Paranaguá, 1202 n, Bairro: Módulo 05, Município de Juína-MT, mantida pela Prefeitura Municipal de Juína, com CNPJ: 15.359.201/0001-57. **DECISÃO:** Com fulcro no Processo Nº 1007/2022/SIPE/CEE-MT e no **Parecer CEB Nº 179/2023**, aprovado em 25 de abril de 2023, resolve conceder **NOVA AUTORIZAÇÃO** para oferta da Educação Básica, Etapa: Educação Infantil, pelo período de 01/01/2023 a 31/12/2027.

ATO 263/2023-CEE/MT

INTERESSADO: CENTRO EDUCACIONAL KHALIL ZAHER S/S LTDA, localizado na Avenida Ari Coelho, Nº 799, Bairro: Cidade Salmem, Município de Rondonópolis-MT, mantido pelo Centro Educacional Khalil Zaher S/S Ltda, com CNPJ: 09.688.775/0001-40. **DECISÃO:** Com fulcro no Processo Nº 11/2022/SIPE/CEE-MT e no **Parecer CEB Nº 182/2023**, aprovado em 25 de abril de 2023, resolve reconhecer a **MUDANÇA DE MANTENEDORA para Centro Educacional Albert Einstein - Colégio E Curso Master - LTDA**, com CNPJ: 37.464.211/0001-95.

ATO 264/2023-CEE/MT

INTERESSADA: CRECHE MUNICIPAL ELVINA DIAS LIMA, localizada na Avenida Rachid J. Mamed, S/N, Centro, Município de General Carneiro-MT, mantida pela Prefeitura Municipal de General Carneiro, com CNPJ: 03.503.612/0001-95. **DECISÃO:** Com fulcro no Processo Nº 84/2023/SIPE/CEE-MT e no **Parecer CEB Nº 191/2023**, aprovado em 25 de abril de 2023, resolve reconhecer a **MUDANÇA DE DENOMINAÇÃO DA MANTIDA para Centro Educacional Municipal Júlia de Moraes**, Município de General Carneiro-MT. A Mantenedora e a Mantida devem atender as recomendações do Parecer em epígrafe.

Conselho Estadual de Educação, em Cuiabá-MT, 26 de abril de 2023.

GELSON MENEGATTI FILHO
Presidente do CEE-MT

ADRIANA TOMASONI
Presidente da CEB/CEE-MT

Extrato De Contrato Chamada Pública A Secretária de Estado de Educação do Estado de Mato Grosso, no uso de suas atribuições, por intermédio da **Câmara De Negócios Da Alimentação Escolar Do Polo De Cáceres/MT**, torna público o presente contrato, oriundo da **Chamada Pública nº 07/2023**, segundo a Resolução nº 06/2020/FNDE/PNAE, e legislação vigente, para aquisição de gêneros alimentícios, oriundos da agricultura familiar, para compor a alimentação escolar do **Município de Cáceres/MT**, Contratante: Escola Estadual Professor Natalino Ferreira Mendes, CNPJ: 03.997.506/0001-05. Contratada: Cooperativa Agropecuária de Produtores da Agricultura Familiar- COOPFAMI, CNPJ: 04.888.307/0001-21, R\$ 31.602,48; Contratante: Escola Estadual 12 de Outubro, CNPJ: 20.063.618/0001-08. Contratada: Cooperativa Agropecuária de Produtores da Agricultura Familiar- COOPFAMI, CNPJ: 04.888.307/0001-21, R\$.9.204,50; Contratante: Escola Estadual Ana Maria Das Graças Noronha, CNPJ:01.922.878/0001-47. Contratada: Cooperativa Agropecuária de Produtores da Agricultura Familiar- COOPFAMI, CNPJ: 04.888.307/0001-21, R\$.43.484,61; Contratante: Escola Estadual Dr. Leopoldo Ambrósio Filho, CNPJ: 01.081.949/0001- 82. Contratada: Cooperativa Agropecuária de Produtores da Agricultura Familiar- COOPFAMI, CNPJ: 04.888.307/0001-21, R\$.19.749,52. Contratante: Escola Estadual Criança Cidadã, CNPJ: 02.507.209/0001-71. Contratada: Cooperativa Agropecuária de Produtores da Agricultura Familiar- COOPFAMI, CNPJ: 04.888.307/0001-21, R\$.27.880,45; Contratante: Escola Estadual Frei Ambrósio. CNPJ: 01.986.119/0001-48. Contratada: Cooperativa Agropecuária de Produtores da Agricultura Familiar- COOPFAMI, CNPJ: 04.888.307/0001-21, R\$.41.891,34; Contratante: Escola Estadual Milton Marques Curvo-EDIEB, CNPJ:42.102.856/0001- 18. Contratada: Cooperativa Agropecuária de Produtores da Agricultura Familiar- COOPFAMI, CNPJ: 04.888.307/0001-21, R\$ 58.236,51. Contratante: Escola Estadual Cívico Militar Mário Motta, CNPJ: 01.956.024/0001-81, Contratada: Cooperativa Agropecuária de Produtores da Agricultura Familiar- COOPFAMI, CNPJ: 04.888.307/0001-21, R\$ 38.852,46. Contratante: Escola Estadual São Luiz CNPJ: 02.123.902/0001-40. Contratada: Cooperativa Agropecuária de Produtores da Agricultura Familiar- COOPFAMI, CNPJ: 04.888.307/0001-21, R\$ 33.439,39. Contratante: Escola Estadual União e Força, CNPJ: 01.977.824/0001-89. Contratada: Cooperativa Agropecuária de Produtores da Agricultura Familiar- COOPFAMI, CNPJ: 04.888.307/0001-21, R\$ 41.137,88; Contratante: Escola Estadual João Florentino Neto, CNPJ: 06.294.502/0001-59. Contratada: Cooperativa Agropecuária de Produtores da Agricultura Familiar- COOPFAMI, CNPJ: 04.888.307/0001-21, R\$ 31.398,57. Contratante: Escola Estadual Demétrio Costa Pereira, CNPJ: 01.922.890/0001-51. Contratada: Cooperativa Agropecuária de Produtores da Agricultura Familiar- COOPFAMI, CNPJ: 04.888.307/0001-21, R\$ 29.964,59; Contratante: Escola Estadual Onze de Março, CNPJ: 01.956.030/0001- 39. Contratada: Cooperativa Agropecuária de Produtores da Agricultura Familiar- COOPFAMI, CNPJ: 04.888.307/0001-21, R\$ 47.437,72. Valor total dos contratos do Município de Cáceres/MT/2023

Extrato De Contrato Chamada Pública A Secretária de Estado de Educação do Estado de Mato Grosso, no uso de suas atribuições, por intermédio da **Câmara De Negócios Da Alimentação Escolar Do Polo De Cáceres/MT**, torna público o presente contrato, oriundo da **Chamada Pública nº 11/2023**, segundo a Resolução nº 06/2020/FNDE/PNAE, e legislação vigente, para aquisição de gêneros alimentícios, oriundos da agricultura familiar, para compor a alimentação escolar do **Município de Glória Do Oeste/MT**, Contratante: Escola Estadual José Bejo CNPJ: 01.664.039/0001-76. Contratado: a) Ademir de Moura CPF:156.177.421-91 R\$ 1.878,36, b) Ademir Patrick de Moura CPF: 005.007.291-90 R\$ 3.305,51, c) Roberto Carlos de Moura, CPF: 786.245.411-15; R\$ 3.269,55, d) Associação Regional De Produtores Agroecológicos- ARPA CNPJ: 02.283.184/001-70 R\$ 3.211,42. Contratante: Escola Estadual Rui Barbosa CNPJ: 01.994.098/0001-02, Contratado: a) Ademir de Moura CPF:156.177.421-91 no Valor Total de R\$ 971,91, b) Ademir Patrick de Moura CPF: 005.007.291-90 R\$ 1.416,12, c) Roberto Carlos de Moura, CPF: 786.245.411-15; R\$ 1.483,01 d) Associação Regional De Produtores Agroecológicos- ARPA CNPJ: 02.283.184/001-70 R\$ 1.339,13, Cáceres/ MT/2023.

Extrato de Contrato Chamada Pública A Secretária de Estado de Educação do Estado de Mato Grosso, no uso de suas atribuições, por intermédio da **Câmara de Negócios da Alimentação Escolar do polo de Sinop para o município de Lucas do Rio Verde/MT**, torna público o presente contrato, oriundo da **Chamada Pública n.º 011/2023**, Ata de Registro de Preços n.º 011/2023, segundo Resolução 06/2020/FNDE/PNAE, e legislação vigente, para aquisição de gêneros alimentícios, para compor a alimentação escolar do município de Lucas do Rio Verde/MT, Contratante: Escola Estadual Ângelo Nadin. Contratada: a) Cooperativa Luverdense de Agricultores Familiares - COOPERLAF, CNPJ nº 45.274.968/0001-44, R\$ 95.777,78; b) Cooperativa de Desenvolvimento Agroindustrial de Tapurah - limitada COAIT, CNPJ nº 02.950.701/0001-17, R\$ 23.088,00. Contratante: Escola Estadual Tiradentes SD. PM. Adriana Morais Ramos. Contratada: a) Cooperativa Luverdense de Agricultores Familiares - COOPERLAF, CNPJ nº 45.274.968/0001-44, R\$ 37.200,90; b) Cooperativa de Desenvolvimento Agroindustrial de Tapurah - limitada COAIT, CNPJ nº 02.950.701/0001-17, R\$ 24.520,00. Contratante: Escola Estadual Márcio Shabatt Souza. Contratada: a) Cooperativa Luverdense de Agricultores Familiares - COOPERLAF, CNPJ nº 45.274.968/0001-44, R\$ 117.726,02; b) Cooperativa de Desenvolvimento Agroindustrial de Tapurah - limitada COAIT, CNPJ nº 02.950.701/0001-17, R\$ 39.845,00; c) Altamir Ziliotto, CPF nº 375.082.960-87, R\$ 21.516,84. Contratante: Escola Estadual Manoel de Barros. Contratada: a) Cooperativa Luverdense de Agricultores Familiares - COOPERLAF, CNPJ nº 45.274.968/0001-44, R\$ 103.490,62; b) Cooperativa de Desenvolvimento Agroindustrial de Tapurah - limitada COAIT, CNPJ nº 02.950.701/0001-17, R\$ 18.296,00. Contratante: Escola Estadual Dom Bosco. Contratada: a) Cooperativa Luverdense de Agricultores Familiares - COOPERLAF, CNPJ nº 45.274.968/0001-44, R\$ 117.726,02; b) Cooperativa de Desenvolvimento Agroindustrial de Tapurah - limitada COAIT, CNPJ nº 02.950.701/0001-17, R\$ 24.520,00. c) Altamir Ziliotto, CPF nº 375.082.960-87, R\$ 23.467,92, Sinop/MT/2023.

Extrato de Contrato Chamada Pública nº 005/2023 A Secretária de Estado de Educação do Estado de Mato Grosso, no uso de suas atribuições, por intermédio da Câmara de Negócios da Alimentação Escolar da Diretoria Regional de Educação do Polo do Município de Matupá/MT, para o Município de **Nova Guarita/MT** torna público o presente contrato, oriundo da Chamada Pública n.º 005/2023, segundo Resolução 06/2020/FNDE/PNAE, e legislação vigente, para aquisição de gêneros alimentícios oriundos da agricultura familiar, para compor a alimentação escolar do município de **Nova Guarita/MT**. **Contratante:** CDCE da Escola Estadual 13 de Maio. **Contratado:** a) Martinho Dalprai, inscrito no CPF/MF sob o nº 524.366.599-15, R\$ 39.531,33, b) Coopernova-Cooperativa Agropecuária Mista Terra Nova LTDA, inscrita no CNPJ/CPF/MF sob nº 24702037/0004-72, R\$ 39.501,50 c) Coopernova-Cooperativa Agropecuária Mista Terra Nova LTDA, inscrita no CNPJ/CPF/MF sob nº 24702037/0007-15, R\$ 10.181,08, Matupá/MT/2023.

Extrato de Contrato Pregão Presencial A Secretária de Estado de Educação do Estado de Mato Grosso, no uso de suas atribuições, por intermédio da **Câmara de Negócios da Alimentação Escolar do polo de Sinop para o município de Lucas do Rio Verde/MT**, torna público o presente contrato, oriundo do **Pregão Presencial com RP n.º 011/2023**, Ata de Registro de Preços n.º 011/2023, segundo Resolução 06/2020/FNDE/PNAE, e legislação vigente, para aquisição de gêneros alimentícios, para compor a alimentação escolar do município de Lucas do Rio Verde/ MT, Contratante: Escola Estadual Ângelo Nadin. Contratada: a) Jeisson Jhonatan da Rosa LTDA, CNPJ nº 31.978.758/0001-22, R\$ 253.886,21; b) Lampugnani e Gobbi LTDA - ME, CNPJ nº 13.229.735/0001-33, valor do contrato R\$ 7.284,52 c) M.A.E. Comércio Varejista de Gêneros Alimentícios LTDA - ME, CNPJ nº 17.902.079/0001-49, R\$ 36.018,65; d) Fruta Sul Comércio de Hortifrutigranjeiros LTDA - ME, CNPJ nº 10.264.502/0001-83, R\$ 144.203,40. Contratante: Escola Estadual Tiradentes SD. PM. Adriana Morais Ramos. Contratada: a) Jeisson Jhonatan da Rosa LTDA, CNPJ nº 31.978.758/0001-22, R\$ 107.852,20; b) Lampugnani e Gobbi LTDA - ME, CNPJ nº 13.229.735/0001-33, R\$ 4.831,38; c) M.A.E. Comércio Varejista de Gêneros Alimentícios LTDA - ME, CNPJ nº 17.902.079/0001-49, R\$ 38.554,50; d) Fruta Sul Comércio de Hortifrutigranjeiros LTDA - ME, CNPJ nº 10.264.502/0001-83, R\$ 134.930,00. Contratante: Escola Estadual Márcio Schabatt Souza. Contratada: a) Jeisson Jhonatan da Rosa LTDA, CNPJ nº 31.978.758/0001-22, R\$ 305.488,32; b) Lampugnani e Gobbi LTDA - ME, CNPJ nº 13.229.735/0001-33, R\$ 4.844,76; c) M.A.E. Comércio Varejista de Gêneros Alimentícios LTDA - ME, CNPJ nº 17.902.079/0001-49, R\$ 32.469,80; d) Fruta Sul Comércio de Hortifrutigranjeiros LTDA - ME, CNPJ nº 10.264.502/0001-83, R\$ 308.342,05. Contratante: Escola Estadual Manoel de Barros. Contratada: a) Jeisson Jhonatan da Rosa LTDA, CNPJ

nº 31.978.758/0001-22, R\$ 201.265,62; b) Lampugnani e Gobbi LTDA - ME, CNPJ nº 13.229.735/0001-33, R\$ 7.452,26; c) M.A.E. Comércio Varejista de Gêneros Alimentícios LTDA - ME, CNPJ nº 17.902.079/0001-49, R\$ 33.313,30; d) Fruta Sul Comércio de Hortifrutigranjeiros LTDA - ME, CNPJ nº 10.264.502/0001-83, R\$ 257.721,50. Contratante: Escola Estadual Dom Bosco. Contratada: a) Jeisson Jhonatan da Rosa LTDA, CNPJ nº 31.978.758/0001-22, R\$ 347.146,50; b) Lampugnani e Gobbi LTDA - ME, CNPJ nº 13.229.735/0001-33, valor do contrato R\$ 9.716,21; c) M.A.E. Comércio Varejista de Gêneros Alimentícios LTDA - ME, CNPJ nº 17.902.079/0001-49, R\$ 51.327,15; d) Fruta Sul Comércio de Hortifrutigranjeiros LTDA - ME, CNPJ nº 10.264.502/0001-83, R\$ 334.987,20. Valor Total: R\$ 2.621.635,53. Sinop/MT/2023.

Extrato de Contrato Pregão Presencial 006/2023 A Secretária de Estado de Educação do Estado de Mato Grosso, no uso de suas atribuições, por intermédio da Câmara de Negócios da Alimentação Escolar do **Município de Matupá/MT**, para o Município de **Nova Guarita/MT**, torna público o presente contrato, oriundo do **Pregão Presencial com RP nº 006/2023**, Ata de Registro de Preços nº 006/2023, segundo Resolução 06/2020/FNDE/PNAE, e legislação vigente, para aquisição de gêneros alimentícios, para compor a alimentação escolar do município de **Nova Guarita/MT**. **Contratante:** CDCE da Escola Estadual 13 de Maio **Contratado:** a) Fernando Martins dos Santos - ME, inscrito no CNPJ/CPF/MF sob nº 34.772.993/0001-31, R\$ 6.008,50 b) Ivanete Boeri -EPP inscrito no CNPJ/CPF/MF sob nº 01.819.055/0001-90, R\$ 144.976,84, Matupá/MT/2023.

Extrato De Homologação Chamada Pública A Secretaria De Estado De Educação De Mato Grosso, torna pública a homologação da **Chamada Pública 020/2023**, realizado pela Câmara de Negócios da Alimentação Escolar do Polo de Sinop/MT, município de Sorriso, em estrita conformidade estrita ao Edital e seus anexos. Nos termos da Resolução nº 06/2020/FNDE, Lei 11.947/2009, Lei 8.666/93, e IN Nº 013/2022, para aquisição de gêneros alimentícios, oriundos da Agricultura Familiar, para o seguinte fornecedores: a) Selma Aparecida da Silva, CPF nº 000.780.131-94, R\$ 39.698,74; b) Adelson Antônio Betoni, CPF nº 650.083.831-91, R\$ 37.880,10. Valor Total Estimado: R\$ 77.578,84, Ordenador de Despesa Lucimara Alves Gomes, Sinop/MT/2023.

Extrato De Contrato Chamada Pública A Secretária de Estado de Educação do Estado de Mato Grosso, no uso de suas atribuições, por intermédio da **Câmara De Negócios Da Alimentação Escolar Do Polo De Cáceres/MT**, torna público o presente contrato, oriundo da **Chamada Pública nº 01/2023**, segundo a Resolução nº 06/2020/FNDE/PNAE, e legislação vigente, para aquisição de gêneros alimentícios, oriundos da agricultura familiar, para compor a alimentação escolar do **Município de Reserva Do Cabaçal/MT** Contratante: Escola Estadual Professor Demétrio Pereira CNPJ: 01.637.418/0001-77 Contratado: Euzélia Gonçalves Negrís CPF:626.779.501-20 e ou Adilson Leopoldino Negrís CPF: 353.731.131-15 R\$ 15.076,04, Cáceres/MT/2023

Lauda 038

EXTRATO DO 02º TERMO SIMPLIFICADO DE PRORROGAÇÃO DE VIGÊNCIA AO CONVÊNIO Nº 1529-2021.

Processo nº: SEDUC-PRO-2023/21009

PARTES: O Estado de Mato Grosso por intermédio da Secretaria de Estado de Educação, inscrita no CNPJ nº 03.507.415/0008-10, e a **Prefeitura Municipal de Alto Araguaia/MT**, CNPJ nº 03.579.836/0001-80.

OBJETO: O presente Termo Aditivo tem por objetivo alterar a Cláusula Nona - da Vigência do Termo de Convênio nº 1529-2021, que passa a ter a seguinte redação: A vigência do Convênio passa de **25/05/2023 para 25/05/2024**.

ASSINATURA: 25/04/2023.

EXTRATO DO 02º TERMO ADITIVO DE VALOR AO CONVÊNIO Nº 1076-2021.

Processo: SEDUC-PRO-2023/06666

PARTES: O Estado de Mato Grosso por intermédio da Secretaria de Estado de Educação, inscrita no CNPJ nº 03.507.415/0008-10, e a **Prefeitura de Nova Monte Verde/MT**, CNPJ nº 37.465.556/0001-63.

OBJETO: O presente Termo Aditivo tem por objetivo aumentar o valor do Convênio nº **1076-2021**, no valor total de **R\$ 8.995,23** (Oito mil, novecentos e noventa e cinco reais e vinte e três centavos), por parte da **CONVENENTE**, como contrapartida financeira.

ASSINATURA: 26/04/2023.

EXTRATO DO 02º TERMO SIMPLIFICADO DE PRORROGAÇÃO DE VIGÊNCIA AO CONVÊNIO Nº 2049-2021.

Processo nº: SEDUC-PRO-2023/21044

PARTES: O Estado de Mato Grosso por intermédio da Secretaria de Estado de Educação, inscrita no CNPJ nº 03.507.415/0008-10, e a **Prefeitura Municipal de Alto Araguaia/MT**, CNPJ nº 03.579.836/0001-80.

OBJETO: O presente Termo Aditivo tem por objetivo alterar a Cláusula Nona - da Vigência do Termo de Convênio nº 2049-2021, que passa a ter a seguinte redação: A vigência do Convênio passa de **25/05/2023 para 25/05/2024**.

ASSINATURA: 26/04/2023.

EXTRATO DE SUBSTITUIÇÃO DE FISCAL DE TERMO DE CONVÊNIO DA SECRETARIA DE ESTADO DE EDUCAÇÃO-MT.

A Secretaria de Estado de Educação- SEDUC-MT, a pedido da Coordenadoria de Ensino Fundamental e Educação Infantil, resolve indicar os responsáveis por, acompanhar e fiscalizar a fiel execução das cooperações a seguir especificados:

Proponente	Processo nº	Objeto	Convênio	Fiscal
Prefeitura Municipal de Santo Antônio de Leverger.	SEDUC-PRO-2023/52951	Aquisição de Material Pedagógico para o Sistema Municipal de Ensino de Santo Antônio de Leverger MT.	0468-2021	Lígia Maria Pereira da Silva Matrícula: 69689 CPF: 840.xxx.xxx-49 (titular). Sueli Yoko Kida Kawahara Matrícula:84446 CPF: 532.xxx.xxx-00 (suplente).

PORTARIA Nº 025/2023/GAB/CEE-MT

O CONSELHO ESTADUAL DE EDUCAÇÃO DE MATO GROSSO, no uso de suas atribuições legais e, tendo em vista o que dispõe a Lei Complementar Nº 49/1998, com nova redação dada pela Lei Complementar Nº 209/2005 e no Regimento Interno do CEE-MT, aprovado pelo Decreto Governamental Nº 543, de 30 de junho de 2020;

RESOLVE:

Art. 1º Excluir o técnico **Robison Junio Alves dos Santos**, da Comissão Especial Temporária para proceder Resolução Normativa referente à oferta da Educação Básica, para a Educação Escolar **Socioeducativa**, no Sistema Estadual de Ensino de Mato Grosso - Portaria N.º 041/2022/GAB/CEE-MT, publicada no Diário Oficial de 1 de agosto de 2021, página 22.

Art. 2º Incluir o técnico **Frank Eduardo Ferreira de Souza**, na Comissão Especial Temporária para proceder Resolução Normativa referente a oferta da Educação Básica, para a Educação Escolar **Socioeducativa**, no Sistema Estadual de Ensino de Mato Grosso - Portaria N.º 041/2022/GAB/CEE-MT, publicada no Diário Oficial de 1 de agosto de 2021, página 22.

Art. 3º Esta Portaria entra em vigor na data de sua publicação

REGISTRADA, PUBLICADA, CUMpra-SE.

Cuiabá/MT, 26 de abril de 2023.

GELSON MENEGATTI FILHO
Presidente do CEE-MT

PORTARIA Nº 026/2023/GAB/CEE-MT

O CONSELHO ESTADUAL DE EDUCAÇÃO DE MATO GROSSO, no uso de suas atribuições legais e, tendo em vista o que dispõe a Lei Complementar Nº 49/1998, com nova redação dada pela Lei Complementar Nº 209/2005 e no Regimento Interno do CEE-MT, aprovado pelo Decreto Governamental Nº 543, de 30 de junho de 2020,

RESOLVE:

Art. 1º Excluir o técnico **Robison Junio Alves dos Santos**, da Comissão Especial Permanente para proceder estudos voltados à **Educação em Direitos Humanos** junto ao Sistema Estadual de Ensino - Portaria N.º 035/2021/GAB/CEE-MT, publicada no Diário Oficial de 16 de abril de 2021, página 11.

Art. 2º Incluir a técnica **Fabiana Camilo da Cruz** e o técnico **Edvaldo de Araújo**, na Comissão Especial Permanente para proceder estudos voltados à **Educação em Direitos Humanos** junto ao Sistema Estadual de Ensino - Portaria N.º 035/2021/GAB/CEE-MT, publicada no Diário Oficial de 16 de abril de 2021, página 11.

Art. 3º Esta Portaria entra em vigor na data de sua publicação

R E G I S T R A D A ,
PUBLICADA, CUMpra-SE.

Cuiabá/MT, 26 de abril de 2023.

GELSON MENEGATTI FILHO
Presidente do CEE-MT

SETASC

SECRETARIA DE ESTADO DE ASSISTÊNCIA SOCIAL E CIDADANIA

EXTRATO DO CONVÊNIO 1461-2022 SETASC e a P. M. DE PORTO ESPERIDIÃO/MT

SIGADOC: SETAC-PRO-2022/08184

PARTES: Secretaria de Estado de Assistência Social e Cidadania - SETASC e a Prefeitura Municipal de Porto Esperidião/MT.

OBJETO: O presente Termo de Convênio tem por finalidade a Conjugação de esforços entre as partes para a Aquisição de 01(um) veículo tipo picape zero quilômetro, ar condicionado, direção hidráulica, visando garantir o atendimento as famílias e usuários cadastrados nos serviços socioassistenciais do município de Porto Esperidião-MT.

ASSINATURA: 27/04/2023

VALOR DE REPASSE: R\$ 108.000,00 (Cento e oito mil reais).

VALOR DE CONTRAPARTIDA: R\$ 280,00 (duzentos e oitenta reais)).

ÓRGÃO/UNIDADE: SETASC-22101

PROGRAMA: 996 - Operações Especiais: outras

PROJETO/ATIVIDADE: 2664 - Apoio aos municípios e Entidades para a promoção de ações sociais.

FONTE: 100.

ELEMENTO DE DESPESA: 44.40.41

EMPENHO: 22101.0001.22.002318-4

EMENDA Nº: 258 - Dep. Estadual Walmir Luiz Moretto

VIGÊNCIA: 10/04/2024

ASSINAM: Grasielle Paes da Silva Bugalho - Secretária de Estado de Assistência Social e Cidadania - SETASC e Martins Dias de Oliveira - Prefeito Municipal de Porto Esperidião-MT.

PRIMEIRO TERMO DE APOSTILAMENTO AO TERMO DE DOAÇÃO DE BENS MÓVEIS Nº 10/2022/SETASC

DOADOR: Estado de Mato Grosso, por intermédio da Secretaria de Estado de Assistência Social e Cidadania - SETASC

DONATÁRIA: Prefeitura Municipal de CASTANHEIRA

OBJETO: Correção da placa de um Veículo, doado por meio do Termo de Doação nº 10/2022/SETASC, ao município de Castanheira-MT, conforme a tabela a seguir;

Nºs Registros Patrimônio	Especificação do bem	Estado bem
-----	Camioneta TOYOTA/BAND- Placa JYB5986- ANO-FAB 1994/1994.	Usado - ano 2002

Ficam mantidas as demais cláusulas e condições constantes no Termo de Doação de Bens Móveis nº 10/2022/SETASC, publicado do D.O.E. de 29/06/2022.

Data da Assinatura: 27 de abril de 2022.

Assina: GRASIELLE PAES SILVA BUGALHO - Secretária Interina de Estado de Assistência Social e Cidadania - SETASC.

Cuiabá-MT, 26 de abril de 2023.

(original assinado)

GRASIELLE PAES SILVA BUGALHO

Secretária Interina de Estado de Assistência Social e Cidadania

PORTARIA Nº 63/2023/SETASC/MT

A **SECRETARIA DE ESTADO DE ASSISTÊNCIA SOCIAL E CIDADANIA**, no uso de suas atribuições que lhe confere o artigo 71, inciso II da Constituição do Estado de Mato Grosso e;

CONSIDERANDO a Instrução Normativa Conjunta SEPLAN/SEFAZ/CGE nº. 001/2015, de 23 de fevereiro de 2015.

RESOLVE: **Art. 1º** Designar os servidores abaixo para atuarem como Fiscais do Convênio nº **1461-2022** firmado entre a Secretaria de Estado de Assistência Social e Cidadania - SETASC e Prefeitura Municipal de Porto Esperidião/MT.

Fiscal Titular: Laís Arruda Acosta - Matrícula: 249402

Fiscal Suplente: Nathalia Tassiane Rodrigues Tostes - Matrícula: 263820

Art. 2º Esta Portaria entra em vigor na data da sua publicação.

Publique-se, registre-se e cumpra-se.

SECITEC

SECRETARIA DE ESTADO DE CIÊNCIA, TECNOLOGIA E INOVAÇÃO

EXTRATO DO TERMO DE PARCERIA Nº. 017/2023/SECITECI - SECITECI-PRO-2023/01278 PARTES: SECRETARIA DE ESTADO DE CIÊNCIA, TECNOLOGIA E INOVAÇÃO - SECITECI/MT - CNPJ nº. 03.507.415/0024-30 e SOCIEDADE PORVIR CIENTÍFICO, inscrita no CNPJ sob o nº 92.741.990/0029-38.

OBJETO: O presente TERMO DE PARCERIA tem por objeto o estágio supervisionado e permissão de realização de Visitas Técnicas e Aulas Práticas, aos alunos regularmente matriculados no Curso de educação profissional e tecnológica com habilitação em técnico em Edificações, Técnico em Agricultura e Técnico em Agropecuária, ofertados pela Escola Técnica Estadual de Educação Profissional e Tecnológica de Lucas do Rio Verde-MT/SECITECI.

DATA DE ASSINATURA: 17/04/2023.

Vigência: 17/04/2023 a 17/04/2024

ASSINAM: ALLAN KARDEC PINTO ACOSTA BENITEZ - Secretário de Estado de Ciência, Tecnologia e Inovação - SECITECI/MT e **MARCOS CORBELLIM** - Sociedade Porvir Científico.

LOTACIONOGRAMA

SECRETARIA DE ESTADO DE CIENCIA, TECNOLOGIA E INOVAÇÃO - SECITECI

2º TRIMESTRE/2023

CARREIRA	CARGO	CARGOS CRIADOS	CARGOS OCUPADOS	CARGOS VAGOS	CONTRATADOS	SUBSIDIO
PROFISSIONAIS DA EDUCAÇÃO PROFISSIONAL E TECNOLÓGICA LEI COMPL Nº 516 DE 18/12/13	Professor de Educação Profissional e Tecnológica	230	71	159	117	Lei nº 10.344/2015
	Técnico Administrativo -Educativo	90	24	66		
	Técnico de Apoio Educativo	225	37	188		
PROFISSIONAIS DE DES. ECONOMICO E SOCIAL Lei nº 7.554 de 10/12/01 alterada pela Lei nº10050/14 e nº10177/2014	Analista de Desenvol- vimento Econômico Social	3	2	1		Lei nº 10.050/2014
	Técnico de Desenvol- vimento Econômico Social	5	3	2		
PROFISSIONAIS DA ÁREA MEIO DA ADMINIS- TRAÇÃO PÚBLICA Lei nº 10.052 de 15/01/2014	Analista Administrativo	15	15	0		Lei nº 10.052/2014
	Técnico Administrativo	2	0	2		

SERVIDORES DE OUTROS ÓRGÃO/ENTIDADES/PODERES CEDIDOS A

SECRETARIA DE ESTADO DE CIÊNCIA, TECNOLOGIA E INOVAÇÃO - SECITECI

ORGÃO/ENTIDADE CEDENTE	CARGOS	QUANTIDADE
Secretaria de Estado de Cultura, Esporte e Lazer - SECEL	Técnico Administrativo	1
Secretaria de Estado de Cultura, Esporte e Lazer - SECEL	Analista Administrativo	1
Fundação de Amparo à Pesquisa - FAPEMAT	Analista Administrativo	1
Instituto de Assistência Saúde dos Servidores - MT SAUDE	Analista Administrativo	1
Governadoria - GOV	Técnico Desev. Econ. Social	1
Secretaria de Estado de Educação - SEDUC	Professor	6
Secretaria de Estado de Fazenda - SEFAZ	Técnico Administrativo	1
Secretaria de Estado de Planejamento e Gestão - SEPLAG	Analista Administrativo	1
Universidade Estadual de Mato Grosso - UNEMAT	Professor	5
Universidade Estadual de Mato Grosso - UNEMAT	Agente Universitária	2

Fonte: Coordenadoria de Gestão de Pessoas - SECITECI / Relatório SEAP1503P 01.04.2023

SEDEC

SECRETARIA DE ESTADO DE DESENVOLVIMENTO ECONÔMICO

RETIFICAÇÃO DO NONO TERMO EX-OFÍCIO DE PRORROGAÇÃO DE VIGÊNCIA A COOPERAÇÃO Nº 0202-2016-SEDEC/DESENVOLVE-MT, SEDEC-PRO-2023/00189, publicado no Diário Oficial do Estado em 02/03/2023, pág.19, nº 28.448.

Onde se lê:

NONO TERMO EX-OFÍCIO DE PRORROGAÇÃO DE VIGÊNCIA A COOPERAÇÃO Nº 0202-2016-SEDEC/DESENVOLVE-MT, SEDEC-PRO-2023/00189.

Leia-se:

DECIMO PRIMEIRO TERMO EX-OFÍCIO DE PRORROGAÇÃO DE VIGÊNCIA A COOPERAÇÃO Nº 0202-2016-SEDEC/DESENVOLVE-MT, Processos:9332/2016/SEDEC-PRO-2023/00189.

PORTARIA Nº 036-2023/GAB/SEDEC

Dispõe sobre a designação do Fiscal do Termo de Convênio nº 0455-2023, firmado entre a Secretaria de Estado de Desenvolvimento Econômico-SEDEC, e a Associação Mato-Grossense de Cultura-AMC

O SECRETÁRIO DE ESTADO DE DESENVOLVIMENTO ECONÔMICO DE MATO GROSSO, no uso das atribuições conferidas na Legislação Estadual, e, em especial, Considerando o disposto no bem como o Art. 53, da Instrução Normativa Conjunta SEPLAN/SEFAZ/CGE nº 001, de 23 de fevereiro de 2015, em vigor,

RESOLVE:

Art. 1º - Designar, a servidora **Liane Borges de Deus** para a função de fiscal do Termo de Fomento nº 0455-2023, celebrado entre o Estado de Mato Grosso, por intermédio da Secretaria de Estado de Desenvolvimento Econômico, e a Associação Mato-Grossense de Cultura-AMC, cujo objeto: Realização da 8º Queima do Alho em Ribeirão Cascalheira

Art. 2º - São obrigações do Fiscal do Convênio:

- I- Fiscalizar a execução do objeto pactuado;
- II- Informar ao seu superior hierárquico a existência de fatos que comprometam ou possam comprometer as atividades ou metas do convênio, de indícios de irregularidades na gestão dos recursos, bem como as providências adotadas ou que serão adotadas para sanar os problemas detectados;
- III- Emitir ou homologar parecer técnico que ateste a realização de etapa prevista no Plano de Trabalho do convênio, como requisito para transferência das parcelas de recursos previstas no cronograma de desembolso.
- IV- No caso de convênio, cuja execução se dê através do repasse de somente uma parcela, emiti ou atestar pareceres técnicos, no mínimo em

uma ocasião, relativo aos atos que já foram realizados, apontando quais são as perspectivas de cumprimento do objeto no prazo estabelecido; V-Emitir ou homologar parecer técnico relativo à execução física do convênio na forma de relatório final, independentemente da prestação de contas devida pelo órgão ou entidade conveniente.

Art. 3º - Esta Portaria entra em vigor na data de sua publicação. Registre-se, Publique-se e Cumpra-se.

Cuiabá-MT, 27 de abril de 2023.

César Alberto Miranda Lima dos Santos Costa
Secretário de Estado de Desenvolvimento Econômico-SEDEC
(Original Assinado)

PORTARIA Nº 037-2023/GAB/SEDEC

Dispõe sobre a designação do Gestor do Termo de Fomento nº 0455-2023, firmado entre a Secretaria de Estado de Desenvolvimento Econômico-SEDEC, e a Associação Mato-Grossense de Cultura-AMC

O SECRETÁRIO DE ESTADO DE DESENVOLVIMENTO ECONÔMICO DE MATO GROSSO, no uso das atribuições conferidas na Legislação Estadual, e, em especial, Considerando o disposto no Art. 53, da Instrução Normativa Conjunta SEPLAN/SEFAZ/CGE nº 001, de 17 de março de 2016, em vigor,

RESOLVE:

Art.1º - Designar, o servidor **Carlos Alberto Fontanelle de Souza**, na qualidade de Gestor do Termo de Fomento nº 0455-2023, celebrado entre o Estado de Mato Grosso, por intermédio da Secretaria de Estado de Desenvolvimento Econômico-SEDEC e a Associação Mato-Grossense de Cultura-AMC, cujo objeto: Realização da 8º Queima do Alho em Ribeirão Cascalheira.

Art. 2º - São obrigações do Gestor:

- I - Emitir parecer financeiro conclusivo sobre as prestações de contas parciais e final apresentada pela organização da sociedade civil quanto à correta execução e regular aplicação dos recursos da parceria;
- II - Realizar a gestão dos instrumentos celebrados no tocante ao controle dos procedimentos de celebração, execução e prestação de contas.

Art. 3º - Esta Portaria entra em vigor na data de sua publicação. Registre-se, Publique-se e Cumpra-se.

Cuiabá/MT, 27 de abril de 2023

César Alberto Miranda Lima dos Santos Costa
Secretário de Estado de Desenvolvimento Econômico-SEDEC
(Original Assinado)

RESOLUÇÃO Nº 041/2023 - SEDEC

O SECRETÁRIO DE ESTADO DE DESENVOLVIMENTO ECONÔMICO, no uso das atribuições conferidas na Legislação Estadual, e, em especial,

CONSIDERANDO determinação da Lei Complementar nº 631, de 31 de julho de 2019, em seu Art. 9º, § 1º combinado com art. 15, § 4º, e seu regulamento, onde a Secretaria de Estado de Desenvolvimento Econômico - SEDEC deverá publicar no Diário Oficial do Estado resolução com o arrolamento dos contribuintes que comunicaram a adesão ou migração aos Programas de Desenvolvimento Econômico Estadual no mês anterior para fruição do tratamento diferenciado;

CONSIDERANDO os relatórios do Sistema Registro e Controle da Renúncia - RCR, disponibilizados pela SEFAZ;

RESOLVE:

Art. 1º - Publicar a **Relação dos Contribuintes que se credenciaram em março de 2023**, para os Programas de Desenvolvimento Econômico Estadual e fruição do tratamento diferenciado, conforme segue:

Nº	RAZÃO SOCIAL/ NOME	CPF/CNPJ	INSCRIÇÃO ESTADUAL	BENEFÍCIO	EFEITOS DA FRUIÇÃO A PARTIR DE
1	49.170.039 JOSIAS JOSE BARROS	49.170.039/0001-46	13.977.249-9	PD000026 - Operações de importação via Porto Seco	01/05/2023
2	49.551.378 EDSON NUNES DA SILVA	49.551.378/0001-72	13.982.455-3	PD000026 - Operações de importação via Porto Seco	01/05/2023
3	ADRIANO AKEGAWA	570.670.901-72	13.276.130-0	DA000001 - Opção pelo uso do diferimento do diferencial de alíquotas, relativo à entrada de bens do ativo imobilizado na empresa	15/03/2023
4	ADRIANO AKEGAWA	570.670.901-72	13.276.130-0	PD000023 - Programa de Incentivo à Cultura do Algodão de Mato Grosso - PROALMAT	01/05/2023
5	ADRIANO AKEGAWA	570.670.901-72	13.276.130-0	PD000026 - Operações de importação via Porto Seco	01/05/2023

6	ADRIANO AKEGAWA	570.670.901-72	13.276.130-0	PD000034 - Programa de Desenvolvimento Rural de Mato Grosso - PRODER - Gado Bovino para Abate, com idade a partir de 24 meses	01/05/2023
7	ADRIANO AKEGAWA	570.670.901-72	13.276.130-0	PD000035 - Programa de Desenvolvimento Rural de Mato Grosso - PRODER - Gado Bovino para Abate - Aripuanã, Colniza e Rondolândia	01/05/2023
8	ADRIANO AKEGAWA	570.670.901-72	13.276.130-0	PD000036 - Programa de Desenvolvimento Rural de Mato Grosso - PRODER - Suínos em Pé	01/05/2023
9	ADRIANO AKEGAWA	570.670.901-72	13.276.130-0	PD000037 - Programa de Desenvolvimento Rural de Mato Grosso - PRODER -saída interestadual de feijões	01/05/2023
10	ADRIANO AKEGAWA	570.670.901-72	13.276.130-0	PD000038 - Programa de Desenvolvimento Rural de Mato Grosso - PRODER - saída interestadual de Gergelim	01/05/2023
11	ADRIANO AKEGAWA	570.670.901-72	13.276.130-0	PD000039 - Programa de Desenvolvimento Rural de Mato Grosso - PRODER - saída interestadual de Girassol	01/05/2023
12	ADRIANO AKEGAWA	570.670.901-72	13.276.130-0	PD000040 - Programa de Desenvolvimento Rural de Mato Grosso - PRODER - saída interestadual de Lentilha	01/05/2023
13	ADRIANO AKEGAWA	570.670.901-72	13.276.130-0	PD000041 - Programa de Desenvolvimento Rural de Mato Grosso - PRODER -saída interestadual de Ervilha	01/05/2023
14	ADRIANO AKEGAWA	570.670.901-72	13.276.130-0	PD000042 - Programa de Desenvolvimento Rural de Mato Grosso - PRODER -saída interestadual de Grão-de-bico	01/05/2023
15	ADRIANO AKEGAWA	570.670.901-72	13.276.130-0	PD000043 - Programa de Desenvolvimento Rural de Mato Grosso - PRODER - saída interestadual de Fava	01/05/2023
16	ADRIANO AKEGAWA	570.670.901-72	13.276.130-0	PD000044 - Programa de Desenvolvimento Rural de Mato Grosso - PRODER -saída interestadual de Trigo	01/05/2023
17	ADRIANO AKEGAWA	570.670.901-72	13.276.130-0	PD000045 - Programa de Desenvolvimento Rural de Mato Grosso - PRODER -saída interestadual de Amendoim	01/05/2023
18	ADRIANO AKEGAWA	570.670.901-72	13.276.130-0	PD000046 - Programa de Desenvolvimento Rural de Mato Grosso - PRODER -saída interestadual de Peixes	01/05/2023
19	ADRIANO P. PIMENTEL LTDA	17.998.156/0002-97	13.983.710-8	PD000026 - Operações de importação via Porto Seco	01/05/2023
20	AGAPE INDUSTRIA E COMERCIO DE CALCADOS LTDA	16.839.887/0001-46	13.464.610-0	PD000026 - Operações de importação via Porto Seco	01/05/2023
21	AGRO DEMARCO LTDA	49.217.865/0001-01	13.988.427-0	DA000001 - Opção pelo uso do diferimento do diferencial de alíquotas, relativo à entrada de bens do ativo imobilizado na empresa	27/03/2023
22	AGRO DEMARCO LTDA	49.217.865/0001-01	13.988.427-0	PD000026 - Operações de importação via Porto Seco	01/05/2023
23	AGRO DEMARCO LTDA	49.217.865/0001-01	13.988.427-0	PD000034 - Programa de Desenvolvimento Rural de Mato Grosso - PRODER - Gado Bovino para Abate, com idade a partir de 24 meses	01/05/2023
24	AGRO DEMARCO LTDA	49.217.865/0001-01	13.988.427-0	PD000035 - Programa de Desenvolvimento Rural de Mato Grosso - PRODER - Gado Bovino para Abate - Aripuanã, Colniza e Rondolândia	01/05/2023
25	AGRO DEMARCO LTDA	49.217.865/0001-01	13.988.427-0	PD000037 - Programa de Desenvolvimento Rural de Mato Grosso - PRODER -saída interestadual de feijões	01/05/2023
26	AGROPECUARIA REIS LTDA	25.140.705/0001-35	13.829.385-6	PD000023 - Programa de Incentivo à Cultura do Algodão de Mato Grosso - PROALMAT	01/05/2023

27	AGROPECUARIA SAO JOAO DA SERRA LTDA	47.467.341/0001-35	13.985.195-0	DA000001 - Opção pelo uso do diferimento do diferencial de alíquotas, relativo à entrada de bens do ativo imobilizado na empresa	01/03/2023
28	AGROPECUARIA SAO JOAO DA SERRA LTDA	47.467.341/0001-35	13.985.195-0	PD000023 - Programa de Incentivo à Cultura do Algodão de Mato Grosso - PROALMAT	01/05/2023
29	AGROPECUARIA SAO JOAO DA SERRA LTDA	47.467.341/0001-35	13.985.195-0	PD000034 - Programa de Desenvolvimento Rural de Mato Grosso - PRODER - Gado Bovino para Abate, com idade a partir de 24 meses	01/05/2023
30	AGROPOOL SOLUCOES AMBIENTAIS LTDA	46.072.407/0001-25	13.934.129-3	DA000001 - Opção pelo uso do diferimento do diferencial de alíquotas, relativo à entrada de bens do ativo imobilizado na empresa	29/03/2023
31	AGROPOOL SOLUCOES AMBIENTAIS LTDA	46.072.407/0001-25	13.934.129-3	DA000002 - Opção pelo uso do diferimento do ICMS incidente sobre as operações de saídas internas de matéria-prima, insumos e material de embalagem	01/05/2023
32	AGROPOOL SOLUCOES AMBIENTAIS LTDA	46.072.407/0001-25	13.934.129-3	PD000006 - PRODEIC Investe Mato Grosso Biocombustíveis	01/05/2023
33	AGROPOOL SOLUCOES AMBIENTAIS LTDA	46.072.407/0001-25	13.934.129-3	PD000013 - PRODEIC Investe Indústria Alimentícia de Origem Vegetal e Animal	01/05/2023
34	AGROPOOL SOLUCOES AMBIENTAIS LTDA	46.072.407/0001-25	13.934.129-3	PD000018 - PRODEIC Investe Indústria Produtos Químicos	01/05/2023
35	AGROPOOL SOLUCOES AMBIENTAIS LTDA	46.072.407/0002-06	13.989.334-2	DA000002 - Opção pelo uso do diferimento do ICMS incidente sobre as operações de saídas internas de matéria-prima, insumos e material de embalagem	01/05/2023
36	AGROPOOL SOLUCOES AMBIENTAIS LTDA	46.072.407/0002-06	13.989.334-2	PD000006 - PRODEIC Investe Mato Grosso Biocombustíveis	01/05/2023
37	AGROPOOL SOLUCOES AMBIENTAIS LTDA	46.072.407/0002-06	13.989.334-2	PD000013 - PRODEIC Investe Indústria Alimentícia de Origem Vegetal e Animal	01/05/2023
38	ALCIDES ARCANJO DOS SANTOS NETO 51486210104	33.908.360/0001-45	13.770.597-2	PD000026 - Operações de importação via Porto Seco	01/05/2023
39	ALEX CARVALHO FERREIRA LTDA	49.753.368/0001-10	13.985.355-3	PD000026 - Operações de importação via Porto Seco	01/05/2023
40	ALEXANDRO LERMEN	719.650.251-53	13.586.641-3	PD000023 - Programa de Incentivo à Cultura do Algodão de Mato Grosso - PROALMAT	01/05/2023
41	ALIANCA EQUIPAMENTOS AGROINDUSTRIAS LTDA	46.099.860/0001-25	13.934.628-7	DA000001 - Opção pelo uso do diferimento do diferencial de alíquotas, relativo à entrada de bens do ativo imobilizado na empresa	08/03/2023
42	ALIANCA EQUIPAMENTOS AGROINDUSTRIAS LTDA	46.099.860/0001-25	13.934.628-7	DA000002 - Opção pelo uso do diferimento do ICMS incidente sobre as operações de saídas internas de matéria-prima, insumos e material de embalagem	01/05/2023
43	ALIANCA EQUIPAMENTOS AGROINDUSTRIAS LTDA	46.099.860/0001-25	13.934.628-7	PD000014 - PRODEIC Investe Indústria de Máquinas, Equipamentos Industriais e Produtos para Transporte	01/05/2023
44	ALIANCA EQUIPAMENTOS AGROINDUSTRIAS LTDA	46.099.860/0001-25	13.934.628-7	PD000016 - PRODEIC Investe Indústria Metalmeccânica	01/05/2023
45	ANDRADE E GIEHL CROSS TRAINING LTDA	49.695.793/0001-08	13.984.577-1	PD000026 - Operações de importação via Porto Seco	01/05/2023
46	ANDRE LUIS SOUZA CARVALHO 05752438136	29.968.883/0001-00	13.716.621-4	PD000026 - Operações de importação via Porto Seco	01/05/2023
47	ARJAN EGBERT NOORDEGRAAF E OUTRA	740.940.769-72	13.920.018-5	DA000001 - Opção pelo uso do diferimento do diferencial de alíquotas, relativo à entrada de bens do ativo imobilizado na empresa	09/03/2023
48	ARJAN EGBERT NOORDEGRAAF E OUTRA	740.940.769-72	13.920.018-5	PD000023 - Programa de Incentivo à Cultura do Algodão de Mato Grosso - PROALMAT	01/05/2023
49	ARJAN EGBERT NOORDEGRAAF E OUTRA	740.940.769-72	13.920.018-5	PD000034 - Programa de Desenvolvimento Rural de Mato Grosso - PRODER - Gado Bovino para Abate, com idade a partir de 24 meses	01/05/2023
50	ARJAN EGBERT NOORDEGRAAF E OUTRA	740.940.769-72	13.920.018-5	PD000037 - Programa de Desenvolvimento Rural de Mato Grosso - PRODER -saída interestadual de feijões	01/05/2023

51	ARJAN EGBERT NOORDEGRAAF E OUTRA	740.940.769-72	13.920.018-5	PD000038 - Programa de Desenvolvimento Rural de Mato Grosso - PRODER - saída interestadual de Gergelim	01/05/2023
52	ARMANDO LOSS NETO	010.434.681-70	13.583.166-0	PD000026 - Operações de importação via Porto Seco	01/05/2023
53	ARNALDO GARCIA E OUTRA	652.214.511-15	13.965.914-5	DA000001 - Opção pelo uso do diferimento do diferencial de alíquotas, relativo à entrada de bens do ativo imobilizado na empresa	22/03/2023
54	ARNALDO GARCIA E OUTRA	652.214.511-15	13.965.914-5	PD000023 - Programa de Incentivo à Cultura do Algodão de Mato Grosso - PROALMAT	01/05/2023
55	ARNALDO GARCIA E OUTRA	652.214.511-15	13.965.914-5	PD000026 - Operações de importação via Porto Seco	01/05/2023
56	ARNALDO GARCIA E OUTRA	652.214.511-15	13.965.914-5	PD000034 - Programa de Desenvolvimento Rural de Mato Grosso - PRODER - Gado Bovino para Abate, com idade a partir de 24 meses	01/05/2023
57	ARNALDO GARCIA E OUTRA	652.214.511-15	13.965.914-5	PD000035 - Programa de Desenvolvimento Rural de Mato Grosso - PRODER - Gado Bovino para Abate - Aripuanã, Colniza e Rondolândia	01/05/2023
58	ARNALDO GARCIA E OUTRA	652.214.511-15	13.965.914-5	PD000036 - Programa de Desenvolvimento Rural de Mato Grosso - PRODER - Suínos em Pé	01/05/2023
59	ARNALDO GARCIA E OUTRA	652.214.511-15	13.965.914-5	PD000037 - Programa de Desenvolvimento Rural de Mato Grosso - PRODER -saída interestadual de feijões	01/05/2023
60	ARNALDO GARCIA E OUTRA	652.214.511-15	13.965.914-5	PD000038 - Programa de Desenvolvimento Rural de Mato Grosso - PRODER - saída interestadual de Gergelim	01/05/2023
61	ARNALDO GARCIA E OUTRA	652.214.511-15	13.965.914-5	PD000039 - Programa de Desenvolvimento Rural de Mato Grosso - PRODER - saída interestadual de Girassol	01/05/2023
62	ARNALDO GARCIA E OUTRA	652.214.511-15	13.965.914-5	PD000040 - Programa de Desenvolvimento Rural de Mato Grosso - PRODER - saída interestadual de Lentilha	01/05/2023
63	ARNALDO GARCIA E OUTRA	652.214.511-15	13.965.914-5	PD000041 - Programa de Desenvolvimento Rural de Mato Grosso - PRODER -saída interestadual de Ervilha	01/05/2023
64	ARNALDO GARCIA E OUTRA	652.214.511-15	13.965.914-5	PD000042 - Programa de Desenvolvimento Rural de Mato Grosso - PRODER -saída interestadual de Grão-de-bico	01/05/2023
65	ARNALDO GARCIA E OUTRA	652.214.511-15	13.965.914-5	PD000043 - Programa de Desenvolvimento Rural de Mato Grosso - PRODER - saída interestadual de Fava	01/05/2023
66	ARNALDO GARCIA E OUTRA	652.214.511-15	13.965.914-5	PD000044 - Programa de Desenvolvimento Rural de Mato Grosso - PRODER -saída interestadual de Trigo	01/05/2023
67	ARNALDO GARCIA E OUTRA	652.214.511-15	13.965.914-5	PD000045 - Programa de Desenvolvimento Rural de Mato Grosso - PRODER -saída interestadual de Amendoim	01/05/2023
68	ARNALDO GARCIA E OUTRA	652.214.511-15	13.965.914-5	PD000046 - Programa de Desenvolvimento Rural de Mato Grosso - PRODER -saída interestadual de Peixes	01/05/2023
69	ASCIA COMERCIO DE QUADRICICLOS E UTV LTDA	40.104.197/0001-23	13.985.623-4	PD000026 - Operações de importação via Porto Seco	01/05/2023
70	ATLAS TECH AMBIENTAL INDUSTRIA E COMERCIO LTDA	49.607.552/0001-51	13.989.952-9	DA000001 - Opção pelo uso do diferimento do diferencial de alíquotas, relativo à entrada de bens do ativo imobilizado na empresa	28/03/2023
71	ATLAS TECH AMBIENTAL INDUSTRIA E COMERCIO LTDA	49.607.552/0001-51	13.989.952-9	PD000003 - PRODEIC Investe Madeira Mato Grosso	01/05/2023
72	ATLAS TECH AMBIENTAL INDUSTRIA E COMERCIO LTDA	49.607.552/0001-51	13.989.952-9	PD000006 - PRODEIC Investe Mato Grosso Biocombustíveis	01/05/2023
73	ATLAS TECH AMBIENTAL INDUSTRIA E COMERCIO LTDA	49.607.552/0001-51	13.989.952-9	PD000007 - PRODEIC Investe Mineração Mato Grosso	01/05/2023
74	ATLAS TECH AMBIENTAL INDUSTRIA E COMERCIO LTDA	49.607.552/0001-51	13.989.952-9	PD000009 - PRODEIC Investe Reciclagem Mato Grosso	01/05/2023

75	ATLAS TECH AMBIENTAL INDUSTRIA E COMERCIO LTDA	49.607.552/0001-51	13.989.952-9	PD000015 - PRODEIC Investe Indústria de Produtos de Borracha e de Material Plástico	01/05/2023
76	ATLAS TECH AMBIENTAL INDUSTRIA E COMERCIO LTDA	49.607.552/0001-51	13.989.952-9	PD000016 - PRODEIC Investe Indústria Metalmeccânica	01/05/2023
77	ATLAS TECH AMBIENTAL INDUSTRIA E COMERCIO LTDA	49.607.552/0001-51	13.989.952-9	PD000018 - PRODEIC Investe Indústria Produtos Químicos	01/05/2023
78	ATLAS TECH AMBIENTAL INDUSTRIA E COMERCIO LTDA	49.607.552/0001-51	13.989.952-9	PD000029 - Prodeic Investe Papel e Produtos de Papel	01/05/2023
79	ATLAS TECH AMBIENTAL INDUSTRIA E COMERCIO LTDA	49.607.552/0001-51	13.989.952-9	PD000030 - PRODEIC Investe Indústria Fabricação de Móveis e seus Componentes	01/05/2023
80	ATLAS TECH AMBIENTAL INDUSTRIA E COMERCIO LTDA	49.607.552/0001-51	13.989.952-9	PD000032 - PRODEIC Investe Produtos Diversos	01/05/2023
81	AZOIA AGRO LTDA	49.698.133/0001-72	13.988.548-0	DA000001 - Opção pelo uso do diferimento do diferencial de alíquotas, relativo à entrada de bens do ativo imobilizado na empresa	28/03/2023
82	AZOIA AGRO LTDA	49.698.133/0001-72	13.988.548-0	PD000023 - Programa de Incentivo à Cultura do Algodão de Mato Grosso - PROALMAT	01/05/2023
83	AZOIA AGRO LTDA	49.698.133/0001-72	13.988.548-0	PD000026 - Operações de importação via Porto Seco	01/05/2023
84	AZOIA AGRO LTDA	49.698.133/0001-72	13.988.548-0	PD000034 - Programa de Desenvolvimento Rural de Mato Grosso - PRODER - Gado Bovino para Abate, com idade a partir de 24 meses	01/05/2023
85	AZOIA AGRO LTDA	49.698.133/0001-72	13.988.548-0	PD000035 - Programa de Desenvolvimento Rural de Mato Grosso - PRODER - Gado Bovino para Abate - Aripuanã, Colniza e Rondolândia	01/05/2023
86	AZOIA AGRO LTDA	49.698.133/0001-72	13.988.548-0	PD000037 - Programa de Desenvolvimento Rural de Mato Grosso - PRODER -saída interestadual de feijões	01/05/2023
87	BARBOSA E RUARO INVEST LTDA	40.794.960/0001-95	13.967.978-2	PD000026 - Operações de importação via Porto Seco	01/05/2023
88	BEAUTY SECRET ESTETICA LTDA	49.345.361/0001-69	13.979.699-1	PD000026 - Operações de importação via Porto Seco	01/05/2023
89	BEDA ANTONIO TARNOSCHI JUNIOR	000.768.852-08	13.988.249-9	DA000001 - Opção pelo uso do diferimento do diferencial de alíquotas, relativo à entrada de bens do ativo imobilizado na empresa	16/03/2023
90	BEDA ANTONIO TARNOSCHI JUNIOR	000.768.852-08	13.988.249-9	PD000035 - Programa de Desenvolvimento Rural de Mato Grosso - PRODER - Gado Bovino para Abate - Aripuanã, Colniza e Rondolândia	01/05/2023
91	BENELYPTUS - BENEFICIADORA DE EUCALYPTUS LTDA	49.877.565/0001-40	13.987.196-9	DA000001 - Opção pelo uso do diferimento do diferencial de alíquotas, relativo à entrada de bens do ativo imobilizado na empresa	25/03/2023
92	BENELYPTUS - BENEFICIADORA DE EUCALYPTUS LTDA	49.877.565/0001-40	13.987.196-9	PD000003 - PRODEIC Investe Madeira Mato Grosso	01/05/2023
93	BIG BEER BEBIDAS LTDA	40.678.875/0002-42	13.981.721-2	PD000026 - Operações de importação via Porto Seco	01/05/2023
94	BOM FUTURO AGRICOLA LTDA	10.425.282/0002-03	13.468.058-8	DA000001 - Opção pelo uso do diferimento do diferencial de alíquotas, relativo à entrada de bens do ativo imobilizado na empresa	03/03/2023
95	BOM FUTURO AGRICOLA LTDA	10.425.282/0002-03	13.468.058-8	DA000002 - Opção pelo uso do diferimento do ICMS incidente sobre as operações de saídas internas de matéria-prima, insumos e material de embalagem	01/05/2023
96	BOM FUTURO AGRICOLA LTDA	10.425.282/0002-03	13.468.058-8	PD000013 - PRODEIC Investe Indústria Alimentícia de Origem Vegetal e Animal	01/05/2023
97	BOM FUTURO AGRICOLA LTDA	10.425.282/0077-20	13.963.230-1	PD000026 - Operações de importação via Porto Seco	01/05/2023
98	BR LOGISTICA LTDA	03.571.878/0001-75	13.192.815-5	DA000001 - Opção pelo uso do diferimento do diferencial de alíquotas, relativo à entrada de bens do ativo imobilizado na empresa	03/03/2023

99	BR LOGISTICA LTDA	03.571.878/0001-75	13.192.815-5	DA000002 - Opção pelo uso do diferimento do ICMS incidente sobre as operações de saídas internas de matéria-prima, insumos e material de embalagem	01/05/2023
100	BR LOGISTICA LTDA	03.571.878/0001-75	13.192.815-5	PD000007 - PRODEIC Investe Mineração Mato Grosso	01/05/2023
101	BR LOGISTICA LTDA	03.571.878/0001-75	13.192.815-5	PD000017 - PRODEIC Investe Indústria Bebidas	01/05/2023
102	BRESCO AGROPECUARIA LTDA	20.016.156/0001-78	13.977.796-2	PD000026 - Operações de importação via Porto Seco	01/05/2023
103	BRESCO AGROPECUARIA LTDA	20.016.156/0001-78	13.977.796-2	PD000034 - Programa de Desenvolvimento Rural de Mato Grosso - PRODER - Gado Bovino para Abate, com idade a partir de 24 meses	01/05/2023
104	BRESCO AGROPECUARIA LTDA	20.016.156/0001-78	13.977.796-2	PD000037 - Programa de Desenvolvimento Rural de Mato Grosso - PRODER -saída interestadual de feijões	01/05/2023
105	BRITA ZANIN LTDA	49.997.619/0001-01	13.988.895-0	DA000001 - Opção pelo uso do diferimento do diferencial de alíquotas, relativo à entrada de bens do ativo imobilizado na empresa	22/03/2023
106	BRITA ZANIN LTDA	49.997.619/0001-01	13.988.895-0	DA000002 - Opção pelo uso do diferimento do ICMS incidente sobre as operações de saídas internas de matéria-prima, insumos e material de embalagem	01/05/2023
107	BRITA ZANIN LTDA	49.997.619/0001-01	13.988.895-0	PD000007 - PRODEIC Investe Mineração Mato Grosso	01/05/2023
108	C. CLAY OLIVEIRA DE MORAES & CIA LTDA	04.554.650/0004-82	13.986.948-4	DA000001 - Opção pelo uso do diferimento do diferencial de alíquotas, relativo à entrada de bens do ativo imobilizado na empresa	09/03/2023
109	C. CLAY OLIVEIRA DE MORAES & CIA LTDA	04.554.650/0004-82	13.986.948-4	DA000002 - Opção pelo uso do diferimento do ICMS incidente sobre as operações de saídas internas de matéria-prima, insumos e material de embalagem	01/05/2023
110	C. CLAY OLIVEIRA DE MORAES & CIA LTDA	04.554.650/0004-82	13.986.948-4	PD000015 - PRODEIC Investe Indústria de Produtos de Borracha e de Material Plástico	01/05/2023
111	C. CLAY OLIVEIRA DE MORAES & CIA LTDA	04.554.650/0004-82	13.986.948-4	PD000026 - Operações de importação via Porto Seco	01/05/2023
112	C. CLAY OLIVEIRA DE MORAES & CIA LTDA	04.554.650/0004-82	13.986.948-4	PD000032 - PRODEIC Investe Produtos Diversos	01/05/2023
113	CARLA SILVA DE OLIVEIRA CANDIDO	892.772.101-25	13.713.956-0	DA000001 - Opção pelo uso do diferimento do diferencial de alíquotas, relativo à entrada de bens do ativo imobilizado na empresa	17/03/2023
114	CARLA SILVA DE OLIVEIRA CANDIDO	892.772.101-25	13.713.956-0	PD000034 - Programa de Desenvolvimento Rural de Mato Grosso - PRODER - Gado Bovino para Abate, com idade a partir de 24 meses	01/05/2023
115	CARLA SILVA DE OLIVEIRA CANDIDO	892.772.101-25	13.713.956-0	PD000035 - Programa de Desenvolvimento Rural de Mato Grosso - PRODER - Gado Bovino para Abate - Aripuanã, Colniza e Rondolândia	01/05/2023
116	CARLA SILVA DE OLIVEIRA CANDIDO	892.772.101-25	13.713.956-0	PD000036 - Programa de Desenvolvimento Rural de Mato Grosso - PRODER - Suínos em Pé	01/05/2023
117	CARLA SILVA DE OLIVEIRA CANDIDO	892.772.101-25	13.713.956-0	PD000037 - Programa de Desenvolvimento Rural de Mato Grosso - PRODER -saída interestadual de feijões	01/05/2023
118	CARLA SILVA DE OLIVEIRA CANDIDO	892.772.101-25	13.713.956-0	PD000038 - Programa de Desenvolvimento Rural de Mato Grosso - PRODER - saída interestadual de Gergelim	01/05/2023
119	CARLA SILVA DE OLIVEIRA CANDIDO	892.772.101-25	13.713.956-0	PD000039 - Programa de Desenvolvimento Rural de Mato Grosso - PRODER - saída interestadual de Girassol	01/05/2023
120	CARLA SILVA DE OLIVEIRA CANDIDO	892.772.101-25	13.713.956-0	PD000040 - Programa de Desenvolvimento Rural de Mato Grosso - PRODER - saída interestadual de Lentilha	01/05/2023

121	CARLA SILVA DE OLIVEIRA CANDIDO	892.772.101-25	13.713.956-0	PD000041 - Programa de Desenvolvimento Rural de Mato Grosso - PRODER -saída interestadual de Ervilha	01/05/2023
122	CARLA SILVA DE OLIVEIRA CANDIDO	892.772.101-25	13.713.956-0	PD000042 - Programa de Desenvolvimento Rural de Mato Grosso - PRODER -saída interestadual de Grão-de-bico	01/05/2023
123	CARLA SILVA DE OLIVEIRA CANDIDO	892.772.101-25	13.713.956-0	PD000043 - Programa de Desenvolvimento Rural de Mato Grosso - PRODER - saída interestadual de Fava	01/05/2023
124	CARLA SILVA DE OLIVEIRA CANDIDO	892.772.101-25	13.713.956-0	PD000044 - Programa de Desenvolvimento Rural de Mato Grosso - PRODER -saída interestadual de Trigo	01/05/2023
125	CARLA SILVA DE OLIVEIRA CANDIDO	892.772.101-25	13.713.956-0	PD000045 - Programa de Desenvolvimento Rural de Mato Grosso - PRODER -saída interestadual de Amendoim	01/05/2023
126	CARLA SILVA DE OLIVEIRA CANDIDO	892.772.101-25	13.713.956-0	PD000046 - Programa de Desenvolvimento Rural de Mato Grosso - PRODER -saída interestadual de Peixes	01/05/2023
127	CARLOS ALBERTO POLATO	266.116.001-91	13.917.426-5	DA000001 - Opção pelo uso do diferimento do diferencial de alíquotas, relativo à entrada de bens do ativo imobilizado na empresa	13/03/2023
128	CARLOS ALBERTO POLATO	266.116.001-91	13.917.426-5	PD000034 - Programa de Desenvolvimento Rural de Mato Grosso - PRODER - Gado Bovino para Abate, com idade a partir de 24 meses	01/05/2023
129	CERAMICA NOVA BELA VISTA LTDA	03.669.171/0001-04	13.192.986-0	DA000002 - Opção pelo uso do diferimento do ICMS incidente sobre as operações de saídas internas de matéria-prima, insumos e material de embalagem	01/03/2023
130	CERAMICA NOVA BELA VISTA LTDA	03.669.171/0001-04	13.192.986-0	PD000007 - PRODEIC Investe Mineração Mato Grosso	01/03/2023
131	CEREALISTA VALE VERDE LTDA	03.092.164/0001-84	13.187.353-9	DA000001 - Opção pelo uso do diferimento do diferencial de alíquotas, relativo à entrada de bens do ativo imobilizado na empresa	30/03/2023
132	CEREALISTA VALE VERDE LTDA	03.092.164/0001-84	13.187.353-9	PD000013 - PRODEIC Investe Indústria Alimentícia de Origem Vegetal e Animal	01/05/2023
133	CIRCUITO PADROES E SERVICOS LTDA	34.881.446/0001-94	13.783.923-5	PD000026 - Operações de importação via Porto Seco	01/05/2023
134	CLARICE STEIN	616.011.529-49	13.239.393-0	DA000001 - Opção pelo uso do diferimento do diferencial de alíquotas, relativo à entrada de bens do ativo imobilizado na empresa	29/03/2023
135	CLARICE STEIN	616.011.529-49	13.239.393-0	PD000037 - Programa de Desenvolvimento Rural de Mato Grosso - PRODER -saída interestadual de feijões	01/05/2023
136	CLEBER DE CARVALHO GODA	698.838.741-20	13.496.835-2	DA000001 - Opção pelo uso do diferimento do diferencial de alíquotas, relativo à entrada de bens do ativo imobilizado na empresa	16/03/2023
137	CLEBER DE CARVALHO GODA	698.838.741-20	13.496.835-2	PD000034 - Programa de Desenvolvimento Rural de Mato Grosso - PRODER - Gado Bovino para Abate, com idade a partir de 24 meses	01/05/2023
138	CLEVER REBECA COLTRO	49.495.681/0001-03	13.981.657-7	PD000026 - Operações de importação via Porto Seco	01/05/2023
139	DECORART METAL LTDA	49.680.017/0001-26	13.984.384-1	PD000026 - Operações de importação via Porto Seco	01/05/2023
140	DIEGO JOSÉ DAL MASO	013.114.901-67	13.365.856-2	PD000026 - Operações de importação via Porto Seco	01/05/2023
141	DOUGLAS FONSECA DE OLIVEIRA	987.278.341-15	13.862.780-0	DA000001 - Opção pelo uso do diferimento do diferencial de alíquotas, relativo à entrada de bens do ativo imobilizado na empresa	21/03/2023

142	DOUGLAS FONSECA DE OLIVEIRA	987.278.341-15	13.862.780-0	PD000034 - Programa de Desenvolvimento Rural de Mato Grosso - PRODER - Gado Bovino para Abate, com idade a partir de 24 meses	01/05/2023
143	DRAGA SANTA LUZIA LTDA EPP	05.543.885/0001-99	13.220.144-5	DA000001 - Opção pelo uso do diferimento do diferencial de alíquotas, relativo à entrada de bens do ativo imobilizado na empresa	03/03/2023
144	DRAGA SANTA LUZIA LTDA EPP	05.543.885/0001-99	13.220.144-5	DA000002 - Opção pelo uso do diferimento do ICMS incidente sobre as operações de saídas internas de matéria-prima, insumos e material de embalagem	01/05/2023
145	DRAGA SANTA LUZIA LTDA EPP	05.543.885/0001-99	13.220.144-5	PD000007 - PRODEIC Investe Mineração Mato Grosso	01/05/2023
146	ENGSEG EPI LTDA	49.275.819/0001-50	13.978.731-3	PD000026 - Operações de importação via Porto Seco	01/05/2023
147	ENILDO MOURA DA MATA 56812124168	15.384.137/0001-64	13.451.756-3	PD000026 - Operações de importação via Porto Seco	01/05/2023
148	ERICK VINICIUS CARDOSO BINO	015.427.681-28	13.419.857-3	DA000001 - Opção pelo uso do diferimento do diferencial de alíquotas, relativo à entrada de bens do ativo imobilizado na empresa	16/03/2023
149	ERICK VINICIUS CARDOSO BINO	015.427.681-28	13.419.857-3	PD000034 - Programa de Desenvolvimento Rural de Mato Grosso - PRODER - Gado Bovino para Abate, com idade a partir de 24 meses	01/05/2023
150	ERICK VINICIUS CARDOSO BINO	015.427.681-28	13.419.857-3	PD000035 - Programa de Desenvolvimento Rural de Mato Grosso - PRODER - Gado Bovino para Abate - Aripuanã, Colniza e Rondolândia	01/05/2023
151	ERICK VINICIUS CARDOSO BINO	015.427.681-28	13.419.857-3	PD000036 - Programa de Desenvolvimento Rural de Mato Grosso - PRODER - Suínos em Pé	01/05/2023
152	ERICK VINICIUS CARDOSO BINO	015.427.681-28	13.419.857-3	PD000037 - Programa de Desenvolvimento Rural de Mato Grosso - PRODER -saída interestadual de feijões	01/05/2023
153	ERICK VINICIUS CARDOSO BINO	015.427.681-28	13.419.857-3	PD000038 - Programa de Desenvolvimento Rural de Mato Grosso - PRODER - saída interestadual de Gergelim	01/05/2023
154	ERICK VINICIUS CARDOSO BINO	015.427.681-28	13.419.857-3	PD000039 - Programa de Desenvolvimento Rural de Mato Grosso - PRODER - saída interestadual de Girassol	01/05/2023
155	ERICK VINICIUS CARDOSO BINO	015.427.681-28	13.419.857-3	PD000040 - Programa de Desenvolvimento Rural de Mato Grosso - PRODER - saída interestadual de Lentilha	01/05/2023
156	ERICK VINICIUS CARDOSO BINO	015.427.681-28	13.419.857-3	PD000041 - Programa de Desenvolvimento Rural de Mato Grosso - PRODER -saída interestadual de Ervilha	01/05/2023
157	ERICK VINICIUS CARDOSO BINO	015.427.681-28	13.419.857-3	PD000042 - Programa de Desenvolvimento Rural de Mato Grosso - PRODER -saída interestadual de Grão-de-bico	01/05/2023
158	ERICK VINICIUS CARDOSO BINO	015.427.681-28	13.419.857-3	PD000043 - Programa de Desenvolvimento Rural de Mato Grosso - PRODER - saída interestadual de Fava	01/05/2023
159	ERICK VINICIUS CARDOSO BINO	015.427.681-28	13.419.857-3	PD000044 - Programa de Desenvolvimento Rural de Mato Grosso - PRODER -saída interestadual de Trigo	01/05/2023
160	ERICK VINICIUS CARDOSO BINO	015.427.681-28	13.419.857-3	PD000045 - Programa de Desenvolvimento Rural de Mato Grosso - PRODER -saída interestadual de Amendoim	01/05/2023
161	ERICK VINICIUS CARDOSO BINO	015.427.681-28	13.419.857-3	PD000046 - Programa de Desenvolvimento Rural de Mato Grosso - PRODER -saída interestadual de Peixes	01/05/2023
162	ESPACO ESTHER LTDA	24.628.030/0001-05	13.625.290-7	PD000026 - Operações de importação via Porto Seco	01/05/2023
163	EVANDRO COSTA BUENO FILHO	556.319.321-72	13.986.497-0	PD000026 - Operações de importação via Porto Seco	01/05/2023

164	F. L. TRANSPORTES E INDUSTRIA DA MADEIRA LTDA	21.746.811/0001-06	13.567.968-0	DA000001 - Opção pelo uso do diferimento do diferencial de alíquotas, relativo à entrada de bens do ativo imobilizado na empresa	28/03/2023
165	F. L. TRANSPORTES E INDUSTRIA DA MADEIRA LTDA	21.746.811/0001-06	13.567.968-0	PD000003 - PRODEIC Investe Madeira Mato Grosso	01/05/2023
166	FIELD AGROSCIENCES LTDA	49.158.147/0001-01	13.977.087-9	PD000026 - Operações de importação via Porto Seco	01/05/2023
167	FRANCISCO CARLOS TORRES DA COSTA	32.855.278/0001-37	13.759.930-7	PD000026 - Operações de importação via Porto Seco	01/05/2023
168	FRANCISCO OLAVO PUGLIESI DE CASTRO E OUTRO	531.612.031-00	13.983.009-0	DA000001 - Opção pelo uso do diferimento do diferencial de alíquotas, relativo à entrada de bens do ativo imobilizado na empresa	02/03/2023
169	FRANCISCO OLAVO PUGLIESI DE CASTRO E OUTRO	531.612.031-00	13.983.009-0	PD000034 - Programa de Desenvolvimento Rural de Mato Grosso - PRODER - Gado Bovino para Abate, com idade a partir de 24 meses	01/05/2023
170	FRANCISCO OLAVO PUGLIESI DE CASTRO E OUTRO	531.612.031-00	13.983.009-0	PD000036 - Programa de Desenvolvimento Rural de Mato Grosso - PRODER - Suínos em Pé	01/05/2023
171	FRIGORIFICO RS LTDA	08.611.656/0001-52	13.336.898-0	DA000001 - Opção pelo uso do diferimento do diferencial de alíquotas, relativo à entrada de bens do ativo imobilizado na empresa	06/03/2023
172	FRIGORIFICO RS LTDA	08.611.656/0001-52	13.336.898-0	PD000013 - PRODEIC Investe Indústria Alimentícia de Origem Vegetal e Animal	01/05/2023
173	G. O. ZUCCHI & CIA LTDA	02.043.630/0001-79	13.176.852-2	DA000001 - Opção pelo uso do diferimento do diferencial de alíquotas, relativo à entrada de bens do ativo imobilizado na empresa	04/03/2023
174	G. O. ZUCCHI & CIA LTDA	02.043.630/0001-79	13.176.852-2	PD000002 - PRODEIC Investe Confecção Mato Grosso	01/05/2023
175	GRAOS DO OESTE CEREAIS LTDA	42.127.926/0001-92	13.945.541-8	PD000037 - Programa de Desenvolvimento Rural de Mato Grosso - PRODER -saída interestadual de feijões	01/05/2023
176	HALISSOM TAKAZONO E OUTRAS	260.137.328-84	13.810.350-0	PD000026 - Operações de importação via Porto Seco	01/05/2023
177	HANS GEORG KALMBACH	223.639.391-15	13.259.820-5	PD000034 - Programa de Desenvolvimento Rural de Mato Grosso - PRODER - Gado Bovino para Abate, com idade a partir de 24 meses	01/05/2023
178	INDUSTRIA E COMERCIO DESTILARIA MANTO AZUL LTDA	32.765.581/0001-49	13.763.040-9	DA000001 - Opção pelo uso do diferimento do diferencial de alíquotas, relativo à entrada de bens do ativo imobilizado na empresa	28/03/2023
179	INDUSTRIA E COMERCIO DESTILARIA MANTO AZUL LTDA	32.765.581/0001-49	13.763.040-9	PD000006 - PRODEIC Investe Mato Grosso Biocombustíveis	01/05/2023
180	IRON FRANCISCO DA SILVA	950.759.259-87	13.352.604-6	DA000001 - Opção pelo uso do diferimento do diferencial de alíquotas, relativo à entrada de bens do ativo imobilizado na empresa	16/03/2023
181	IRON FRANCISCO DA SILVA	950.759.259-87	13.352.604-6	PD000034 - Programa de Desenvolvimento Rural de Mato Grosso - PRODER - Gado Bovino para Abate, com idade a partir de 24 meses	01/05/2023
182	IRON FRANCISCO DA SILVA	950.759.259-87	13.352.604-6	PD000035 - Programa de Desenvolvimento Rural de Mato Grosso - PRODER - Gado Bovino para Abate - Aripuanã, Colniza e Rondolândia	01/05/2023
183	IRON FRANCISCO DA SILVA	950.759.259-87	13.352.604-6	PD000036 - Programa de Desenvolvimento Rural de Mato Grosso - PRODER - Suínos em Pé	01/05/2023
184	IRON FRANCISCO DA SILVA	950.759.259-87	13.352.604-6	PD000037 - Programa de Desenvolvimento Rural de Mato Grosso - PRODER -saída interestadual de feijões	01/05/2023
185	IRON FRANCISCO DA SILVA	950.759.259-87	13.352.604-6	PD000038 - Programa de Desenvolvimento Rural de Mato Grosso - PRODER - saída interestadual de Gergelim	01/05/2023

186	IRON FRANCISCO DA SILVA	950.759.259-87	13.352.604-6	PD000039 - Programa de Desenvolvimento Rural de Mato Grosso - PRODER - saída interestadual de Girassol	01/05/2023
187	IRON FRANCISCO DA SILVA	950.759.259-87	13.352.604-6	PD000040 - Programa de Desenvolvimento Rural de Mato Grosso - PRODER - saída interestadual de Lentilha	01/05/2023
188	IRON FRANCISCO DA SILVA	950.759.259-87	13.352.604-6	PD000041 - Programa de Desenvolvimento Rural de Mato Grosso - PRODER -saída interestadual de Ervilha	01/05/2023
189	IRON FRANCISCO DA SILVA	950.759.259-87	13.352.604-6	PD000042 - Programa de Desenvolvimento Rural de Mato Grosso - PRODER -saída interestadual de Grão-de-bico	01/05/2023
190	IRON FRANCISCO DA SILVA	950.759.259-87	13.352.604-6	PD000043 - Programa de Desenvolvimento Rural de Mato Grosso - PRODER - saída interestadual de Fava	01/05/2023
191	IRON FRANCISCO DA SILVA	950.759.259-87	13.352.604-6	PD000044 - Programa de Desenvolvimento Rural de Mato Grosso - PRODER -saída interestadual de Trigo	01/05/2023
192	IRON FRANCISCO DA SILVA	950.759.259-87	13.352.604-6	PD000045 - Programa de Desenvolvimento Rural de Mato Grosso - PRODER -saída interestadual de Amendoim	01/05/2023
193	IRON FRANCISCO DA SILVA	950.759.259-87	13.352.604-6	PD000046 - Programa de Desenvolvimento Rural de Mato Grosso - PRODER -saída interestadual de Peixes	01/05/2023
194	ISOACO CENTRO-OESTE LTDA	18.974.278/0002-06	13.984.254-3	DA000001 - Opção pelo uso do diferimento do diferencial de alíquotas, relativo à entrada de bens do ativo imobilizado na empresa	28/03/2023
195	ISOACO CENTRO-OESTE LTDA	18.974.278/0002-06	13.984.254-3	DA000002 - Opção pelo uso do diferimento do ICMS incidente sobre as operações de saídas internas de matéria-prima, insumos e material de embalagem	01/05/2023
196	ISOACO CENTRO-OESTE LTDA	18.974.278/0002-06	13.984.254-3	PD000015 - PRODEIC Investe Indústria de Produtos de Borracha e de Material Plástico	01/05/2023
197	ISOACO CENTRO-OESTE LTDA	18.974.278/0002-06	13.984.254-3	PD000026 - Operações de importação via Porto Seco	01/05/2023
198	IVAN CARLOS BINSFELD	366.261.390-53	13.941.937-3	PD000034 - Programa de Desenvolvimento Rural de Mato Grosso - PRODER - Gado Bovino para Abate, com idade a partir de 24 meses	01/05/2023
199	IZIDORO ENTRINGER E OUTRO	324.723.669-49	13.267.693-1	PD000023 - Programa de Incentivo à Cultura do Algodão de Mato Grosso - PROALMAT	01/05/2023
200	J. M. MAGALHAES ME	22.418.499/0001-94	13.577.836-0	PD000026 - Operações de importação via Porto Seco	01/05/2023
201	JOAO MARIA TRANSPORTES LTDA	49.769.830/0001-77	13.985.604-8	PD000026 - Operações de importação via Porto Seco	01/05/2023
202	JOAO PAULO NUNES SILVA	41.780.683/0001-24	13.871.212-3	PD000026 - Operações de importação via Porto Seco	01/05/2023
203	JOÃO PEDRO DA SILVA	030.394.399-87	13.990.740-8	DA000001 - Opção pelo uso do diferimento do diferencial de alíquotas, relativo à entrada de bens do ativo imobilizado na empresa	30/03/2023
204	JOÃO PEDRO DA SILVA	030.394.399-87	13.990.740-8	PD000026 - Operações de importação via Porto Seco	01/05/2023
205	JOÃO PEDRO DA SILVA	030.394.399-87	13.990.740-8	PD000034 - Programa de Desenvolvimento Rural de Mato Grosso - PRODER - Gado Bovino para Abate, com idade a partir de 24 meses	01/05/2023
206	JOÃO PEDRO DA SILVA	030.394.399-87	13.990.740-8	PD000035 - Programa de Desenvolvimento Rural de Mato Grosso - PRODER - Gado Bovino para Abate - Aripuanã, Colniza e Rondolândia	01/05/2023
207	JOÃO PEDRO DA SILVA	030.394.399-87	13.990.740-8	PD000046 - Programa de Desenvolvimento Rural de Mato Grosso - PRODER -saída interestadual de Peixes	01/05/2023

208	JOSE NEY LAZARINI	592.671.199-15	13.517.342-6	PD000023 - Programa de Incentivo à Cultura do Algodão de Mato Grosso - PROALMAT	01/05/2023
209	JOSLEY PAULA GOUVEIA	43.693.518/0001-60	13.899.483-8	PD000026 - Operações de importação via Porto Seco	01/05/2023
210	JULYA CASTILHO BERGAMASCO	071.951.281-64	13.986.039-8	DA000001 - Opção pelo uso do diferimento do diferencial de alíquotas, relativo à entrada de bens do ativo imobilizado na empresa	22/03/2023
211	JULYA CASTILHO BERGAMASCO	071.951.281-64	13.986.039-8	PD000023 - Programa de Incentivo à Cultura do Algodão de Mato Grosso - PROALMAT	01/05/2023
212	JULYA CASTILHO BERGAMASCO	071.951.281-64	13.986.039-8	PD000026 - Operações de importação via Porto Seco	01/05/2023
213	JULYA CASTILHO BERGAMASCO	071.951.281-64	13.986.039-8	PD000034 - Programa de Desenvolvimento Rural de Mato Grosso - PRODER - Gado Bovino para Abate, com idade a partir de 24 meses	01/05/2023
214	JULYA CASTILHO BERGAMASCO	071.951.281-64	13.986.039-8	PD000035 - Programa de Desenvolvimento Rural de Mato Grosso - PRODER - Gado Bovino para Abate - Aripuanã, Colniza e Rondolândia	01/05/2023
215	JULYA CASTILHO BERGAMASCO	071.951.281-64	13.986.039-8	PD000036 - Programa de Desenvolvimento Rural de Mato Grosso - PRODER - Suínos em Pé	01/05/2023
216	JULYA CASTILHO BERGAMASCO	071.951.281-64	13.986.039-8	PD000037 - Programa de Desenvolvimento Rural de Mato Grosso - PRODER -saída interestadual de feijões	01/05/2023
217	JULYA CASTILHO BERGAMASCO	071.951.281-64	13.986.039-8	PD000038 - Programa de Desenvolvimento Rural de Mato Grosso - PRODER - saída interestadual de Gergelim	01/05/2023
218	JULYA CASTILHO BERGAMASCO	071.951.281-64	13.986.039-8	PD000039 - Programa de Desenvolvimento Rural de Mato Grosso - PRODER - saída interestadual de Girassol	01/05/2023
219	JULYA CASTILHO BERGAMASCO	071.951.281-64	13.986.039-8	PD000040 - Programa de Desenvolvimento Rural de Mato Grosso - PRODER - saída interestadual de Lentilha	01/05/2023
220	JULYA CASTILHO BERGAMASCO	071.951.281-64	13.986.039-8	PD000041 - Programa de Desenvolvimento Rural de Mato Grosso - PRODER -saída interestadual de Ervilha	01/05/2023
221	JULYA CASTILHO BERGAMASCO	071.951.281-64	13.986.039-8	PD000042 - Programa de Desenvolvimento Rural de Mato Grosso - PRODER -saída interestadual de Grão-de-bico	01/05/2023
222	JULYA CASTILHO BERGAMASCO	071.951.281-64	13.986.039-8	PD000043 - Programa de Desenvolvimento Rural de Mato Grosso - PRODER - saída interestadual de Fava	01/05/2023
223	JULYA CASTILHO BERGAMASCO	071.951.281-64	13.986.039-8	PD000044 - Programa de Desenvolvimento Rural de Mato Grosso - PRODER -saída interestadual de Trigo	01/05/2023
224	JULYA CASTILHO BERGAMASCO	071.951.281-64	13.986.039-8	PD000045 - Programa de Desenvolvimento Rural de Mato Grosso - PRODER -saída interestadual de Amendoim	01/05/2023
225	JULYA CASTILHO BERGAMASCO	071.951.281-64	13.986.039-8	PD000046 - Programa de Desenvolvimento Rural de Mato Grosso - PRODER -saída interestadual de Peixes	01/05/2023
226	LAYANE VEICULOS E PNEUS LTDA	10.400.774/0001-63	13.362.473-0	PD000023 - Programa de Incentivo à Cultura do Algodão de Mato Grosso - PROALMAT	01/05/2023
227	LAYANE VEICULOS E PNEUS LTDA	10.400.774/0001-63	13.362.473-0	PD000026 - Operações de importação via Porto Seco	01/05/2023
228	LENI LISAMARA HOFFMANN	653.813.191-34	13.946.997-4	PD000023 - Programa de Incentivo à Cultura do Algodão de Mato Grosso - PROALMAT	01/05/2023
229	LISBOA CANDIOTTO AGRO COMERCIO E REPRESENTACOES LTDA	49.721.791/0001-38	13.984.918-1	DA000001 - Opção pelo uso do diferimento do diferencial de alíquotas, relativo à entrada de bens do ativo imobilizado na empresa	03/03/2023

230	LISBOA CANDIOTTO AGRO COMERCIO E REPRESENTACOES LTDA	49.721.791/0001-38	13.984.918-1	PD000037 - Programa de Desenvolvimento Rural de Mato Grosso - PRODER -saída interestadual de feijões	01/05/2023
231	LISBOA CANDIOTTO AGRO COMERCIO E REPRESENTACOES LTDA	49.721.791/0001-38	13.984.918-1	PD000038 - Programa de Desenvolvimento Rural de Mato Grosso - PRODER - saída interestadual de Gergelim	01/05/2023
232	LISBOA CANDIOTTO AGRO COMERCIO E REPRESENTACOES LTDA	49.721.791/0001-38	13.984.918-1	PD000039 - Programa de Desenvolvimento Rural de Mato Grosso - PRODER - saída interestadual de Girassol	01/05/2023
233	LISBOA CANDIOTTO AGRO COMERCIO E REPRESENTACOES LTDA	49.721.791/0001-38	13.984.918-1	PD000040 - Programa de Desenvolvimento Rural de Mato Grosso - PRODER - saída interestadual de Lentilha	01/05/2023
234	LISBOA CANDIOTTO AGRO COMERCIO E REPRESENTACOES LTDA	49.721.791/0001-38	13.984.918-1	PD000041 - Programa de Desenvolvimento Rural de Mato Grosso - PRODER -saída interestadual de Ervilha	01/05/2023
235	LISBOA CANDIOTTO AGRO COMERCIO E REPRESENTACOES LTDA	49.721.791/0001-38	13.984.918-1	PD000042 - Programa de Desenvolvimento Rural de Mato Grosso - PRODER -saída interestadual de Grão-de-bico	01/05/2023
236	LISBOA CANDIOTTO AGRO COMERCIO E REPRESENTACOES LTDA	49.721.791/0001-38	13.984.918-1	PD000043 - Programa de Desenvolvimento Rural de Mato Grosso - PRODER - saída interestadual de Fava	01/05/2023
237	LISBOA CANDIOTTO AGRO COMERCIO E REPRESENTACOES LTDA	49.721.791/0001-38	13.984.918-1	PD000044 - Programa de Desenvolvimento Rural de Mato Grosso - PRODER -saída interestadual de Trigo	01/05/2023
238	LISBOA CANDIOTTO AGRO COMERCIO E REPRESENTACOES LTDA	49.721.791/0001-38	13.984.918-1	PD000045 - Programa de Desenvolvimento Rural de Mato Grosso - PRODER -saída interestadual de Amendoim	01/05/2023
239	LIVO FRANCISCO DA SILVA E OUTRA	052.396.999-68	13.278.201-4	DA000001 - Opção pelo uso do diferimento do diferencial de alíquotas, relativo à entrada de bens do ativo imobilizado na empresa	15/03/2023
240	LIVO FRANCISCO DA SILVA E OUTRA	052.396.999-68	13.278.201-4	PD000034 - Programa de Desenvolvimento Rural de Mato Grosso - PRODER - Gado Bovino para Abate, com idade a partir de 24 meses	01/05/2023
241	LIVO FRANCISCO DA SILVA E OUTRA	052.396.999-68	13.278.201-4	PD000035 - Programa de Desenvolvimento Rural de Mato Grosso - PRODER - Gado Bovino para Abate - Aripuanã, Colniza e Rondolândia	01/05/2023
242	LIVO FRANCISCO DA SILVA E OUTRA	052.396.999-68	13.278.201-4	PD000036 - Programa de Desenvolvimento Rural de Mato Grosso - PRODER - Suínos em Pé	01/05/2023
243	LIVO FRANCISCO DA SILVA E OUTRA	052.396.999-68	13.278.201-4	PD000037 - Programa de Desenvolvimento Rural de Mato Grosso - PRODER -saída interestadual de feijões	01/05/2023
244	LIVO FRANCISCO DA SILVA E OUTRA	052.396.999-68	13.278.201-4	PD000038 - Programa de Desenvolvimento Rural de Mato Grosso - PRODER - saída interestadual de Gergelim	01/05/2023
245	LIVO FRANCISCO DA SILVA E OUTRA	052.396.999-68	13.278.201-4	PD000039 - Programa de Desenvolvimento Rural de Mato Grosso - PRODER - saída interestadual de Girassol	01/05/2023
246	LIVO FRANCISCO DA SILVA E OUTRA	052.396.999-68	13.278.201-4	PD000040 - Programa de Desenvolvimento Rural de Mato Grosso - PRODER - saída interestadual de Lentilha	01/05/2023
247	LIVO FRANCISCO DA SILVA E OUTRA	052.396.999-68	13.278.201-4	PD000041 - Programa de Desenvolvimento Rural de Mato Grosso - PRODER -saída interestadual de Ervilha	01/05/2023
248	LIVO FRANCISCO DA SILVA E OUTRA	052.396.999-68	13.278.201-4	PD000042 - Programa de Desenvolvimento Rural de Mato Grosso - PRODER -saída interestadual de Grão-de-bico	01/05/2023
249	LIVO FRANCISCO DA SILVA E OUTRA	052.396.999-68	13.278.201-4	PD000043 - Programa de Desenvolvimento Rural de Mato Grosso - PRODER - saída interestadual de Fava	01/05/2023

250	LIVO FRANCISCO DA SILVA E OUTRA	052.396.999-68	13.278.201-4	PD000044 - Programa de Desenvolvimento Rural de Mato Grosso - PRODER -saída interestadual de Trigo	01/05/2023
251	LIVO FRANCISCO DA SILVA E OUTRA	052.396.999-68	13.278.201-4	PD000045 - Programa de Desenvolvimento Rural de Mato Grosso - PRODER -saída interestadual de Amendoim	01/05/2023
252	LIVO FRANCISCO DA SILVA E OUTRA	052.396.999-68	13.278.201-4	PD000046 - Programa de Desenvolvimento Rural de Mato Grosso - PRODER -saída interestadual de Peixes	01/05/2023
253	LRV COMERCIO DE TINTAS LTDA	46.840.502/0001-21	13.945.876-0	PD000026 - Operações de importação via Porto Seco	01/05/2023
254	LUCIANO DENTI	692.461.571-68	13.987.149-7	DA000001 - Opção pelo uso do diferimento do diferencial de alíquotas, relativo à entrada de bens do ativo imobilizado na empresa	16/03/2023
255	LUCIANO DENTI	692.461.571-68	13.987.149-7	PD000026 - Operações de importação via Porto Seco	01/05/2023
256	LUCIANO DENTI	692.461.571-68	13.987.149-7	PD000034 - Programa de Desenvolvimento Rural de Mato Grosso - PRODER - Gado Bovino para Abate, com idade a partir de 24 meses	01/05/2023
257	LUIS ANTONIO HUBER	989.174.630-53	13.373.124-3	PD000026 - Operações de importação via Porto Seco	01/05/2023
258	LUIS ANTONIO HUBER	989.174.630-53	13.408.661-9	PD000026 - Operações de importação via Porto Seco	01/05/2023
259	LUIZ ANTONIO ORTOLAN SALLES	173.945.541-04	13.988.412-2	DA000001 - Opção pelo uso do diferimento do diferencial de alíquotas, relativo à entrada de bens do ativo imobilizado na empresa	16/03/2023
260	LUIZ ANTONIO ORTOLAN SALLES	173.945.541-04	13.988.412-2	PD000036 - Programa de Desenvolvimento Rural de Mato Grosso - PRODER - Suínos em Pé	01/05/2023
261	M. S. BOLSSONI & CIA LTDA	41.562.560/0001-17	13.868.069-8	DA000001 - Opção pelo uso do diferimento do diferencial de alíquotas, relativo à entrada de bens do ativo imobilizado na empresa	20/03/2023
262	M. S. BOLSSONI & CIA LTDA	41.562.560/0001-17	13.868.069-8	PD000026 - Operações de importação via Porto Seco	01/05/2023
263	M. S. BOLSSONI & CIA LTDA	41.562.560/0001-17	13.868.069-8	PD000034 - Programa de Desenvolvimento Rural de Mato Grosso - PRODER - Gado Bovino para Abate, com idade a partir de 24 meses	01/05/2023
264	M. S. BOLSSONI & CIA LTDA	41.562.560/0001-17	13.868.069-8	PD000035 - Programa de Desenvolvimento Rural de Mato Grosso - PRODER - Gado Bovino para Abate - Aripuanã, Colniza e Rondolândia	01/05/2023
265	M. S. BOLSSONI & CIA LTDA	41.562.560/0001-17	13.868.069-8	PD000036 - Programa de Desenvolvimento Rural de Mato Grosso - PRODER - Suínos em Pé	01/05/2023
266	M. S. BOLSSONI & CIA LTDA	41.562.560/0001-17	13.868.069-8	PD000037 - Programa de Desenvolvimento Rural de Mato Grosso - PRODER -saída interestadual de feijões	01/05/2023
267	M. S. BOLSSONI & CIA LTDA	41.562.560/0001-17	13.868.069-8	PD000038 - Programa de Desenvolvimento Rural de Mato Grosso - PRODER - saída interestadual de Gergelim	01/05/2023
268	M. S. BOLSSONI & CIA LTDA	41.562.560/0001-17	13.868.069-8	PD000039 - Programa de Desenvolvimento Rural de Mato Grosso - PRODER - saída interestadual de Girassol	01/05/2023
269	M. S. BOLSSONI & CIA LTDA	41.562.560/0001-17	13.868.069-8	PD000040 - Programa de Desenvolvimento Rural de Mato Grosso - PRODER - saída interestadual de Lentilha	01/05/2023
270	M. S. BOLSSONI & CIA LTDA	41.562.560/0001-17	13.868.069-8	PD000041 - Programa de Desenvolvimento Rural de Mato Grosso - PRODER -saída interestadual de Ervilha	01/05/2023
271	M. S. BOLSSONI & CIA LTDA	41.562.560/0001-17	13.868.069-8	PD000042 - Programa de Desenvolvimento Rural de Mato Grosso - PRODER -saída interestadual de Grão-de-bico	01/05/2023

272	M. S. BOLSSONI & CIA LTDA	41.562.560/0001-17	13.868.069-8	PD000043 - Programa de Desenvolvimento Rural de Mato Grosso - PRODER - saída interestadual de Fava	01/05/2023
273	M. S. BOLSSONI & CIA LTDA	41.562.560/0001-17	13.868.069-8	PD000044 - Programa de Desenvolvimento Rural de Mato Grosso - PRODER -saída interestadual de Trigo	01/05/2023
274	M. S. BOLSSONI & CIA LTDA	41.562.560/0001-17	13.868.069-8	PD000045 - Programa de Desenvolvimento Rural de Mato Grosso - PRODER -saída interestadual de Amendoim	01/05/2023
275	M. S. BOLSSONI & CIA LTDA	41.562.560/0001-17	13.868.069-8	PD000046 - Programa de Desenvolvimento Rural de Mato Grosso - PRODER -saída interestadual de Peixes	01/05/2023
276	MARAPE AGROPECUARIA (S/C) LTDA	89.971.568/0002-44	13.326.775-0	PD000023 - Programa de Incentivo à Cultura do Algodão de Mato Grosso - PROALMAT	01/05/2023
277	MARCO A. DA SILVA-ME	06.170.124/0004-44	13.985.418-5	PD000026 - Operações de importação via Porto Seco	01/05/2023
278	MARIA CECÍLIA ALBERNAZ	058.567.431-05	13.800.880-9	DA000001 - Opção pelo uso do diferimento do diferencial de alíquotas, relativo à entrada de bens do ativo imobilizado na empresa	16/03/2023
279	MARIA CECÍLIA ALBERNAZ	058.567.431-05	13.800.880-9	PD000023 - Programa de Incentivo à Cultura do Algodão de Mato Grosso - PROALMAT	01/05/2023
280	MARIA CECÍLIA ALBERNAZ	058.567.431-05	13.800.880-9	PD000034 - Programa de Desenvolvimento Rural de Mato Grosso - PRODER - Gado Bovino para Abate, com idade a partir de 24 meses	01/05/2023
281	MARIA DA GUIA VIEIRA	19.625.547/0001-00	13.896.126-3	PD000026 - Operações de importação via Porto Seco	01/05/2023
282	MARIANA DE OLIVEIRA AIMI	023.808.882-05	13.974.397-9	DA000001 - Opção pelo uso do diferimento do diferencial de alíquotas, relativo à entrada de bens do ativo imobilizado na empresa	22/03/2023
283	MARIANA DE OLIVEIRA AIMI	023.808.882-05	13.974.397-9	PD000034 - Programa de Desenvolvimento Rural de Mato Grosso - PRODER - Gado Bovino para Abate, com idade a partir de 24 meses	01/05/2023
284	MARIANA DE OLIVEIRA AIMI	023.808.882-05	13.974.397-9	PD000035 - Programa de Desenvolvimento Rural de Mato Grosso - PRODER - Gado Bovino para Abate - Aripuanã, Colniza e Rondolândia	01/05/2023
285	MARILEIDE GONÇALVES DE OLIVEIRA	006.563.491-82	13.958.777-2	DA000001 - Opção pelo uso do diferimento do diferencial de alíquotas, relativo à entrada de bens do ativo imobilizado na empresa	24/03/2023
286	MARILEIDE GONÇALVES DE OLIVEIRA	006.563.491-82	13.958.777-2	PD000034 - Programa de Desenvolvimento Rural de Mato Grosso - PRODER - Gado Bovino para Abate, com idade a partir de 24 meses	01/05/2023
287	MARISA BORTOLINI	899.168.081-04	13.345.427-4	PD000026 - Operações de importação via Porto Seco	01/05/2023
288	MARLENE APARECIDA FUZETI ROGOSKI	537.513.969-34	13.986.237-4	DA000001 - Opção pelo uso do diferimento do diferencial de alíquotas, relativo à entrada de bens do ativo imobilizado na empresa	06/03/2023
289	MARLENE APARECIDA FUZETI ROGOSKI	537.513.969-34	13.986.237-4	PD000026 - Operações de importação via Porto Seco	01/05/2023
290	MARLENE APARECIDA FUZETI ROGOSKI	537.513.969-34	13.986.237-4	PD000034 - Programa de Desenvolvimento Rural de Mato Grosso - PRODER - Gado Bovino para Abate, com idade a partir de 24 meses	01/05/2023
291	MARLENE APARECIDA FUZETI ROGOSKI	537.513.969-34	13.986.237-4	PD000035 - Programa de Desenvolvimento Rural de Mato Grosso - PRODER - Gado Bovino para Abate - Aripuanã, Colniza e Rondolândia	01/05/2023
292	MARLENE APARECIDA FUZETI ROGOSKI	537.513.969-34	13.986.237-4	PD000036 - Programa de Desenvolvimento Rural de Mato Grosso - PRODER - Suínos em Pé	01/05/2023

293	MARLENE APARECIDA FUZETI ROGOSKI	537.513.969-34	13.986.237-4	PD000037 - Programa de Desenvolvimento Rural de Mato Grosso - PRODER -saída interestadual de feijões	01/05/2023
294	MARLENE APARECIDA FUZETI ROGOSKI	537.513.969-34	13.986.237-4	PD000038 - Programa de Desenvolvimento Rural de Mato Grosso - PRODER - saída interestadual de Gergelim	01/05/2023
295	MARLENE APARECIDA FUZETI ROGOSKI	537.513.969-34	13.986.237-4	PD000039 - Programa de Desenvolvimento Rural de Mato Grosso - PRODER - saída interestadual de Girassol	01/05/2023
296	MARLENE APARECIDA FUZETI ROGOSKI	537.513.969-34	13.986.237-4	PD000040 - Programa de Desenvolvimento Rural de Mato Grosso - PRODER - saída interestadual de Lentilha	01/05/2023
297	MARLENE APARECIDA FUZETI ROGOSKI	537.513.969-34	13.986.237-4	PD000041 - Programa de Desenvolvimento Rural de Mato Grosso - PRODER -saída interestadual de Ervilha	01/05/2023
298	MARLENE APARECIDA FUZETI ROGOSKI	537.513.969-34	13.986.237-4	PD000042 - Programa de Desenvolvimento Rural de Mato Grosso - PRODER -saída interestadual de Grão-de-bico	01/05/2023
299	MARLENE APARECIDA FUZETI ROGOSKI	537.513.969-34	13.986.237-4	PD000043 - Programa de Desenvolvimento Rural de Mato Grosso - PRODER - saída interestadual de Fava	01/05/2023
300	MARLENE APARECIDA FUZETI ROGOSKI	537.513.969-34	13.986.237-4	PD000044 - Programa de Desenvolvimento Rural de Mato Grosso - PRODER -saída interestadual de Trigo	01/05/2023
301	MARLENE APARECIDA FUZETI ROGOSKI	537.513.969-34	13.986.237-4	PD000045 - Programa de Desenvolvimento Rural de Mato Grosso - PRODER -saída interestadual de Amendoim	01/05/2023
302	MARLENE APARECIDA FUZETI ROGOSKI	537.513.969-34	13.986.237-4	PD000046 - Programa de Desenvolvimento Rural de Mato Grosso - PRODER -saída interestadual de Peixes	01/05/2023
303	MASTERFRIO AR CONDICIONADO AUTOMOTIVO LTDA	42.634.213/0001-15	13.884.058-0	PD000026 - Operações de importação via Porto Seco	01/05/2023
304	MD COMERCIO VAREJISTA DE ALIMENTOS LTDA	49.159.605/0001-19	13.977.114-0	PD000026 - Operações de importação via Porto Seco	01/05/2023
305	MEGA BRAS TRANSPORTES LTDA	49.751.638/0001-53	13.985.346-4	PD000026 - Operações de importação via Porto Seco	01/05/2023
306	MERCADO MATTOS LTDA	32.449.874/0001-17	13.939.193-2	PD000026 - Operações de importação via Porto Seco	01/05/2023
307	MINERACAO SERRA MORENA LTDA EPP	10.754.267/0001-28	13.369.858-0	DA000001 - Opção pelo uso do diferimento do diferencial de alíquotas, relativo à entrada de bens do ativo imobilizado na empresa	28/03/2023
308	MINERACAO SERRA MORENA LTDA EPP	10.754.267/0001-28	13.369.858-0	DA000002 - Opção pelo uso do diferimento do ICMS incidente sobre as operações de saídas internas de matéria-prima, insumos e material de embalagem	01/05/2023
309	MINERACAO SERRA MORENA LTDA EPP	10.754.267/0001-28	13.369.858-0	PD000007 - PRODEIC Investe Mineração Mato Grosso	01/05/2023
310	MIRCINEIA MARIA FUZETTI	549.663.029-00	13.987.294-9	DA000001 - Opção pelo uso do diferimento do diferencial de alíquotas, relativo à entrada de bens do ativo imobilizado na empresa	10/03/2023
311	MIRCINEIA MARIA FUZETTI	549.663.029-00	13.987.294-9	PD000026 - Operações de importação via Porto Seco	01/05/2023
312	MIRCINEIA MARIA FUZETTI	549.663.029-00	13.987.294-9	PD000034 - Programa de Desenvolvimento Rural de Mato Grosso - PRODER - Gado Bovino para Abate, com idade a partir de 24 meses	01/05/2023
313	MIRCINEIA MARIA FUZETTI	549.663.029-00	13.987.294-9	PD000035 - Programa de Desenvolvimento Rural de Mato Grosso - PRODER - Gado Bovino para Abate - Aripuanã, Colniza e Rondolândia	01/05/2023
314	MIRCINEIA MARIA FUZETTI	549.663.029-00	13.987.294-9	PD000036 - Programa de Desenvolvimento Rural de Mato Grosso - PRODER - Suínos em Pé	01/05/2023
315	MIRCINEIA MARIA FUZETTI	549.663.029-00	13.987.294-9	PD000037 - Programa de Desenvolvimento Rural de Mato Grosso - PRODER -saída interestadual de feijões	01/05/2023

316	MIRCINEIA MARIA FUZETTI	549.663.029-00	13.987.294-9	PD000038 - Programa de Desenvolvimento Rural de Mato Grosso - PRODER - saída interestadual de Gergelim	01/05/2023
317	MIRCINEIA MARIA FUZETTI	549.663.029-00	13.987.294-9	PD000039 - Programa de Desenvolvimento Rural de Mato Grosso - PRODER - saída interestadual de Girassol	01/05/2023
318	MIRCINEIA MARIA FUZETTI	549.663.029-00	13.987.294-9	PD000040 - Programa de Desenvolvimento Rural de Mato Grosso - PRODER - saída interestadual de Lentilha	01/05/2023
319	MIRCINEIA MARIA FUZETTI	549.663.029-00	13.987.294-9	PD000041 - Programa de Desenvolvimento Rural de Mato Grosso - PRODER -saída interestadual de Ervilha	01/05/2023
320	MIRCINEIA MARIA FUZETTI	549.663.029-00	13.987.294-9	PD000042 - Programa de Desenvolvimento Rural de Mato Grosso - PRODER -saída interestadual de Grão-de-bico	01/05/2023
321	MIRCINEIA MARIA FUZETTI	549.663.029-00	13.987.294-9	PD000043 - Programa de Desenvolvimento Rural de Mato Grosso - PRODER - saída interestadual de Fava	01/05/2023
322	MIRCINEIA MARIA FUZETTI	549.663.029-00	13.987.294-9	PD000044 - Programa de Desenvolvimento Rural de Mato Grosso - PRODER -saída interestadual de Trigo	01/05/2023
323	MIRCINEIA MARIA FUZETTI	549.663.029-00	13.987.294-9	PD000045 - Programa de Desenvolvimento Rural de Mato Grosso - PRODER -saída interestadual de Amendoim	01/05/2023
324	MIRCINEIA MARIA FUZETTI	549.663.029-00	13.987.294-9	PD000046 - Programa de Desenvolvimento Rural de Mato Grosso - PRODER -saída interestadual de Peixes	01/05/2023
325	MOISES ALVES DE SOUZA LTDA	15.952.617/0001-84	13.053.524-9	PD000026 - Operações de importação via Porto Seco	01/05/2023
326	MONICA AGROPECUARIA E EMPREENDIMENTOS IMOBILIARIOS LTDA	36.948.370/0003-64	13.738.264-2	DA000001 - Opção pelo uso do diferimento do diferencial de alíquotas, relativo à entrada de bens do ativo imobilizado na empresa	15/03/2023
327	MONICA AGROPECUARIA E EMPREENDIMENTOS IMOBILIARIOS LTDA	36.948.370/0003-64	13.738.264-2	PD000023 - Programa de Incentivo à Cultura do Algodão de Mato Grosso - PROALMAT	01/05/2023
328	MONICA AGROPECUARIA E EMPREENDIMENTOS IMOBILIARIOS LTDA	36.948.370/0003-64	13.738.264-2	PD000026 - Operações de importação via Porto Seco	01/05/2023
329	MONICA AGROPECUARIA E EMPREENDIMENTOS IMOBILIARIOS LTDA	36.948.370/0003-64	13.738.264-2	PD000034 - Programa de Desenvolvimento Rural de Mato Grosso - PRODER - Gado Bovino para Abate, com idade a partir de 24 meses	01/05/2023
330	MONICA AGROPECUARIA E EMPREENDIMENTOS IMOBILIARIOS LTDA	36.948.370/0003-64	13.738.264-2	PD000036 - Programa de Desenvolvimento Rural de Mato Grosso - PRODER - Suínos em Pé	01/05/2023
331	MONICA AGROPECUARIA E EMPREENDIMENTOS IMOBILIARIOS LTDA	36.948.370/0003-64	13.738.264-2	PD000037 - Programa de Desenvolvimento Rural de Mato Grosso - PRODER -saída interestadual de feijões	01/05/2023
332	MONICA AGROPECUARIA E EMPREENDIMENTOS IMOBILIARIOS LTDA	36.948.370/0003-64	13.738.264-2	PD000038 - Programa de Desenvolvimento Rural de Mato Grosso - PRODER - saída interestadual de Gergelim	01/05/2023
333	MONICA AGROPECUARIA E EMPREENDIMENTOS IMOBILIARIOS LTDA	36.948.370/0003-64	13.738.264-2	PD000039 - Programa de Desenvolvimento Rural de Mato Grosso - PRODER - saída interestadual de Girassol	01/05/2023
334	MONICA AGROPECUARIA E EMPREENDIMENTOS IMOBILIARIOS LTDA	36.948.370/0003-64	13.738.264-2	PD000040 - Programa de Desenvolvimento Rural de Mato Grosso - PRODER - saída interestadual de Lentilha	01/05/2023
335	MONICA AGROPECUARIA E EMPREENDIMENTOS IMOBILIARIOS LTDA	36.948.370/0003-64	13.738.264-2	PD000041 - Programa de Desenvolvimento Rural de Mato Grosso - PRODER -saída interestadual de Ervilha	01/05/2023
336	MONICA AGROPECUARIA E EMPREENDIMENTOS IMOBILIARIOS LTDA	36.948.370/0003-64	13.738.264-2	PD000042 - Programa de Desenvolvimento Rural de Mato Grosso - PRODER -saída interestadual de Grão-de-bico	01/05/2023
337	MONICA AGROPECUARIA E EMPREENDIMENTOS IMOBILIARIOS LTDA	36.948.370/0003-64	13.738.264-2	PD000043 - Programa de Desenvolvimento Rural de Mato Grosso - PRODER - saída interestadual de Fava	01/05/2023

338	MONICA AGROPECUARIA E EMPREENDIMENTOS IMOBILIARIOS LTDA	36.948.370/0003-64	13.738.264-2	PD000044 - Programa de Desenvolvimento Rural de Mato Grosso - PRODER -saída interestadual de Trigo	01/05/2023
339	MONICA AGROPECUARIA E EMPREENDIMENTOS IMOBILIARIOS LTDA	36.948.370/0003-64	13.738.264-2	PD000045 - Programa de Desenvolvimento Rural de Mato Grosso - PRODER -saída interestadual de Amendoim	01/05/2023
340	MONYLA CARDOSO RAMOS	49.633.368/0001-86	13.983.653-5	PD000026 - Operações de importação via Porto Seco	01/05/2023
341	MT CORP COMERCIO E REPRESENTACAO DE MOVEIS LTDA	49.630.784/0001-20	13.983.613-6	PD000026 - Operações de importação via Porto Seco	01/05/2023
342	MULTVET + LTDA	49.735.907/0001-98	13.985.121-6	PD000026 - Operações de importação via Porto Seco	01/05/2023
343	NADIR KLEHM LTDA	48.669.698/0001-69	13.970.789-1	PD000026 - Operações de importação via Porto Seco	01/05/2023
344	NEUSA RONSONI WEBER	49.804.738/0001-09	13.986.107-6	PD000026 - Operações de importação via Porto Seco	01/05/2023
345	NEXA RECURSOS MINERAIS S.A.	42.416.651/0027-46	13.746.039-2	DA000001 - Opção pelo uso do diferimento do diferencial de alíquotas, relativo à entrada de bens do ativo imobilizado na empresa	23/03/2023
346	NEXA RECURSOS MINERAIS S.A.	42.416.651/0027-46	13.746.039-2	DA000002 - Opção pelo uso do diferimento do ICMS incidente sobre as operações de saídas internas de matéria-prima, insumos e material de embalagem	01/05/2023
347	NEXA RECURSOS MINERAIS S.A.	42.416.651/0027-46	13.746.039-2	PD000007 - PRODEIC Investe Mineração Mato Grosso	01/05/2023
348	NEXA RECURSOS MINERAIS S.A.	42.416.651/0027-46	13.746.039-2	PD000026 - Operações de importação via Porto Seco	01/05/2023
349	NOEL RODRIGUES DA CUNHA	020.738.701-04	13.987.393-7	PD000026 - Operações de importação via Porto Seco	01/05/2023
350	OLIVEIRO HOFFMANN	028.597.931-00	13.239.379-4	PD000023 - Programa de Incentivo à Cultura do Algodão de Mato Grosso - PROALMAT	01/05/2023
351	ONDINA INEZ BOTTON	482.322.381-00	13.242.751-6	PD000026 - Operações de importação via Porto Seco	01/05/2023
352	OSMAR BACH E OUTRA	116.656.880-68	13.224.516-7	DA000001 - Opção pelo uso do diferimento do diferencial de alíquotas, relativo à entrada de bens do ativo imobilizado na empresa	13/03/2023
353	OSMAR BACH E OUTRA	116.656.880-68	13.224.516-7	PD000037 - Programa de Desenvolvimento Rural de Mato Grosso - PRODER -saída interestadual de feijões	01/05/2023
354	P R WEBER ME	25.382.710/0001-54	13.645.609-0	PD000026 - Operações de importação via Porto Seco	01/05/2023
355	PAULO JUAREZ TAMIOZZO	500.209.350-72	13.261.852-4	DA000001 - Opção pelo uso do diferimento do diferencial de alíquotas, relativo à entrada de bens do ativo imobilizado na empresa	18/03/2023
356	PAULO JUAREZ TAMIOZZO	500.209.350-72	13.261.852-4	PD000023 - Programa de Incentivo à Cultura do Algodão de Mato Grosso - PROALMAT	01/05/2023
357	PAULO JUAREZ TAMIOZZO	500.209.350-72	13.261.852-4	PD000034 - Programa de Desenvolvimento Rural de Mato Grosso - PRODER - Gado Bovino para Abate, com idade a partir de 24 meses	01/05/2023
358	PAULO JUAREZ TAMIOZZO	500.209.350-72	13.261.852-4	PD000036 - Programa de Desenvolvimento Rural de Mato Grosso - PRODER - Suínos em Pé	01/05/2023
359	PECUARIA LOCKS LTDA.	26.053.994/0001-06	13.679.606-0	DA000001 - Opção pelo uso do diferimento do diferencial de alíquotas, relativo à entrada de bens do ativo imobilizado na empresa	14/03/2023
360	PECUARIA LOCKS LTDA.	26.053.994/0001-06	13.679.606-0	PD000026 - Operações de importação via Porto Seco	01/05/2023
361	PECUARIA LOCKS LTDA.	26.053.994/0001-06	13.679.606-0	PD000034 - Programa de Desenvolvimento Rural de Mato Grosso - PRODER - Gado Bovino para Abate, com idade a partir de 24 meses	01/05/2023
362	PECUARIA LOCKS LTDA.	26.053.994/0001-06	13.679.606-0	PD000037 - Programa de Desenvolvimento Rural de Mato Grosso - PRODER -saída interestadual de feijões	01/05/2023

363	PIRES & PIRES DALFIOR LTDA ME	10.886.325/0001-77	13.629.475-8	DA000001 - Opção pelo uso do diferimento do diferencial de alíquotas, relativo à entrada de bens do ativo imobilizado na empresa	21/03/2023
364	PIRES & PIRES DALFIOR LTDA ME	10.886.325/0001-77	13.629.475-8	DA000002 - Opção pelo uso do diferimento do ICMS incidente sobre as operações de saídas internas de matéria-prima, insumos e material de embalagem	01/05/2023
365	PIRES & PIRES DALFIOR LTDA ME	10.886.325/0001-77	13.629.475-8	PD000016 - PRODEIC Investe Indústria Metalmeccânica	01/05/2023
366	PIRES & PIRES DALFIOR LTDA ME	10.886.325/0001-77	13.629.475-8	PD000030 - PRODEIC Investe Indústria Fabricação de Móveis e seus Componentes	01/05/2023
367	RAFAEL CARLOS BREITENBACH	031.269.281-10	13.388.556-9	DA000001 - Opção pelo uso do diferimento do diferencial de alíquotas, relativo à entrada de bens do ativo imobilizado na empresa	16/03/2023
368	RAFAEL CARLOS BREITENBACH	031.269.281-10	13.388.556-9	PD000023 - Programa de Incentivo à Cultura do Algodão de Mato Grosso - PROALMAT	01/05/2023
369	RAFAEL CARLOS BREITENBACH	031.269.281-10	13.388.556-9	PD000026 - Operações de importação via Porto Seco	01/05/2023
370	RAFAEL CARLOS BREITENBACH	031.269.281-10	13.388.556-9	PD000034 - Programa de Desenvolvimento Rural de Mato Grosso - PRODER - Gado Bovino para Abate, com idade a partir de 24 meses	01/05/2023
371	RAFAEL CARLOS BREITENBACH	031.269.281-10	13.388.556-9	PD000035 - Programa de Desenvolvimento Rural de Mato Grosso - PRODER - Gado Bovino para Abate - Aripuanã, Colniza e Rondolândia	01/05/2023
372	RAFAEL CARLOS BREITENBACH	031.269.281-10	13.388.556-9	PD000036 - Programa de Desenvolvimento Rural de Mato Grosso - PRODER - Suínos em Pé	01/05/2023
373	RAFAEL CARLOS BREITENBACH	031.269.281-10	13.388.556-9	PD000037 - Programa de Desenvolvimento Rural de Mato Grosso - PRODER -saída interestadual de feijões	01/05/2023
374	RAFAEL CARLOS BREITENBACH	031.269.281-10	13.388.556-9	PD000038 - Programa de Desenvolvimento Rural de Mato Grosso - PRODER - saída interestadual de Gergelim	01/05/2023
375	RAFAEL CARLOS BREITENBACH	031.269.281-10	13.388.556-9	PD000039 - Programa de Desenvolvimento Rural de Mato Grosso - PRODER - saída interestadual de Girassol	01/05/2023
376	RAFAEL CARLOS BREITENBACH	031.269.281-10	13.388.556-9	PD000040 - Programa de Desenvolvimento Rural de Mato Grosso - PRODER - saída interestadual de Lentilha	01/05/2023
377	RAFAEL CARLOS BREITENBACH	031.269.281-10	13.388.556-9	PD000041 - Programa de Desenvolvimento Rural de Mato Grosso - PRODER -saída interestadual de Ervilha	01/05/2023
378	RAFAEL CARLOS BREITENBACH	031.269.281-10	13.388.556-9	PD000042 - Programa de Desenvolvimento Rural de Mato Grosso - PRODER -saída interestadual de Grão-de-bico	01/05/2023
379	RAFAEL CARLOS BREITENBACH	031.269.281-10	13.388.556-9	PD000043 - Programa de Desenvolvimento Rural de Mato Grosso - PRODER - saída interestadual de Fava	01/05/2023
380	RAFAEL CARLOS BREITENBACH	031.269.281-10	13.388.556-9	PD000044 - Programa de Desenvolvimento Rural de Mato Grosso - PRODER -saída interestadual de Trigo	01/05/2023
381	RAFAEL CARLOS BREITENBACH	031.269.281-10	13.388.556-9	PD000045 - Programa de Desenvolvimento Rural de Mato Grosso - PRODER -saída interestadual de Amendoim	01/05/2023
382	RAFAEL CARLOS BREITENBACH	031.269.281-10	13.388.556-9	PD000046 - Programa de Desenvolvimento Rural de Mato Grosso - PRODER -saída interestadual de Peixes	01/05/2023
383	RAFAEL FERNANDO JUNQUEIRA	007.863.531-47	13.808.465-3	DA000001 - Opção pelo uso do diferimento do diferencial de alíquotas, relativo à entrada de bens do ativo imobilizado na empresa	17/03/2023

384	RAFAEL FERNANDO JUNQUEIRA	007.863.531-47	13.808.465-3	PD000023 - Programa de Incentivo à Cultura do Algodão de Mato Grosso - PROALMAT	01/05/2023
385	RAFAEL FERNANDO JUNQUEIRA	007.863.531-47	13.808.465-3	PD000026 - Operações de importação via Porto Seco	01/05/2023
386	RAFAEL FERNANDO JUNQUEIRA	007.863.531-47	13.808.465-3	PD000034 - Programa de Desenvolvimento Rural de Mato Grosso - PRODER - Gado Bovino para Abate, com idade a partir de 24 meses	01/05/2023
387	RAFAEL FERNANDO JUNQUEIRA	007.863.531-47	13.808.465-3	PD000035 - Programa de Desenvolvimento Rural de Mato Grosso - PRODER - Gado Bovino para Abate - Aripuanã, Colniza e Rondolândia	01/05/2023
388	RAFAEL FERNANDO JUNQUEIRA	007.863.531-47	13.808.465-3	PD000036 - Programa de Desenvolvimento Rural de Mato Grosso - PRODER - Suínos em Pé	01/05/2023
389	RAFAEL FERNANDO JUNQUEIRA	007.863.531-47	13.808.465-3	PD000037 - Programa de Desenvolvimento Rural de Mato Grosso - PRODER -saída interestadual de feijões	01/05/2023
390	RAFAEL FERNANDO JUNQUEIRA	007.863.531-47	13.808.465-3	PD000038 - Programa de Desenvolvimento Rural de Mato Grosso - PRODER - saída interestadual de Gergelim	01/05/2023
391	RAFAEL FERNANDO JUNQUEIRA	007.863.531-47	13.808.465-3	PD000039 - Programa de Desenvolvimento Rural de Mato Grosso - PRODER - saída interestadual de Girassol	01/05/2023
392	RAFAEL FERNANDO JUNQUEIRA	007.863.531-47	13.808.465-3	PD000040 - Programa de Desenvolvimento Rural de Mato Grosso - PRODER - saída interestadual de Lentilha	01/05/2023
393	RAFAEL FERNANDO JUNQUEIRA	007.863.531-47	13.808.465-3	PD000041 - Programa de Desenvolvimento Rural de Mato Grosso - PRODER -saída interestadual de Ervilha	01/05/2023
394	RAFAEL FERNANDO JUNQUEIRA	007.863.531-47	13.808.465-3	PD000042 - Programa de Desenvolvimento Rural de Mato Grosso - PRODER -saída interestadual de Grão-de-bico	01/05/2023
395	RAFAEL FERNANDO JUNQUEIRA	007.863.531-47	13.808.465-3	PD000043 - Programa de Desenvolvimento Rural de Mato Grosso - PRODER - saída interestadual de Fava	01/05/2023
396	RAFAEL FERNANDO JUNQUEIRA	007.863.531-47	13.808.465-3	PD000044 - Programa de Desenvolvimento Rural de Mato Grosso - PRODER -saída interestadual de Trigo	01/05/2023
397	RAFAEL FERNANDO JUNQUEIRA	007.863.531-47	13.808.465-3	PD000045 - Programa de Desenvolvimento Rural de Mato Grosso - PRODER -saída interestadual de Amendoim	01/05/2023
398	RAFAEL FERNANDO JUNQUEIRA	007.863.531-47	13.808.465-3	PD000046 - Programa de Desenvolvimento Rural de Mato Grosso - PRODER -saída interestadual de Peixes	01/05/2023
399	RAIMUNDO VERGINIO DE ARAUJO	30.039.027/0001-59	13.717.244-3	PD000026 - Operações de importação via Porto Seco	01/05/2023
400	REGINALDO KROHLING	013.011.061-27	13.331.536-3	PD000026 - Operações de importação via Porto Seco	01/05/2023
401	RENATA BAVARESCO DE SOUZA	630.330.201-78	13.985.914-4	DA000001 - Opção pelo uso do diferimento do diferencial de alíquotas, relativo à entrada de bens do ativo imobilizado na empresa	16/03/2023
402	RENATA BAVARESCO DE SOUZA	630.330.201-78	13.985.914-4	PD000026 - Operações de importação via Porto Seco	01/05/2023
403	RENATA BAVARESCO DE SOUZA	630.330.201-78	13.985.914-4	PD000034 - Programa de Desenvolvimento Rural de Mato Grosso - PRODER - Gado Bovino para Abate, com idade a partir de 24 meses	01/05/2023
404	RENE CRISTOVÃO FRANCO	540.108.029-87	13.312.209-3	DA000001 - Opção pelo uso do diferimento do diferencial de alíquotas, relativo à entrada de bens do ativo imobilizado na empresa	24/03/2023
405	RENE CRISTOVÃO FRANCO	540.108.029-87	13.312.209-3	PD000023 - Programa de Incentivo à Cultura do Algodão de Mato Grosso - PROALMAT	01/05/2023
406	RENE CRISTOVÃO FRANCO	540.108.029-87	13.312.209-3	PD000026 - Operações de importação via Porto Seco	01/05/2023

407	RENE CRISTOVÃO FRANCO	540.108.029-87	13.312.209-3	PD000034 - Programa de Desenvolvimento Rural de Mato Grosso - PRODER - Gado Bovino para Abate, com idade a partir de 24 meses	01/05/2023
408	RENE CRISTOVÃO FRANCO	540.108.029-87	13.312.209-3	PD000035 - Programa de Desenvolvimento Rural de Mato Grosso - PRODER - Gado Bovino para Abate - Aripuanã, Colniza e Rondolândia	01/05/2023
409	RENE CRISTOVÃO FRANCO	540.108.029-87	13.312.209-3	PD000036 - Programa de Desenvolvimento Rural de Mato Grosso - PRODER - Suínos em Pé	01/05/2023
410	RENE CRISTOVÃO FRANCO	540.108.029-87	13.312.209-3	PD000037 - Programa de Desenvolvimento Rural de Mato Grosso - PRODER -saída interestadual de feijões	01/05/2023
411	RENE CRISTOVÃO FRANCO	540.108.029-87	13.312.209-3	PD000038 - Programa de Desenvolvimento Rural de Mato Grosso - PRODER - saída interestadual de Gergelim	01/05/2023
412	REYAN MELLO GUEDES	008.408.431-60	13.986.063-0	DA000001 - Opção pelo uso do diferimento do diferencial de alíquotas, relativo à entrada de bens do ativo imobilizado na empresa	22/03/2023
413	REYAN MELLO GUEDES	008.408.431-60	13.986.063-0	PD000026 - Operações de importação via Porto Seco	01/05/2023
414	REYAN MELLO GUEDES	008.408.431-60	13.986.063-0	PD000034 - Programa de Desenvolvimento Rural de Mato Grosso - PRODER - Gado Bovino para Abate, com idade a partir de 24 meses	01/05/2023
415	RICARDO SCHMITT	050.185.321-90	13.624.736-9	DA000001 - Opção pelo uso do diferimento do diferencial de alíquotas, relativo à entrada de bens do ativo imobilizado na empresa	24/03/2023
416	RICARDO SCHMITT	050.185.321-90	13.624.736-9	PD000023 - Programa de Incentivo à Cultura do Algodão de Mato Grosso - PROALMAT	01/05/2023
417	RICARDO SCHMITT	050.185.321-90	13.624.736-9	PD000026 - Operações de importação via Porto Seco	01/05/2023
418	RICARDO SCHMITT	050.185.321-90	13.624.736-9	PD000034 - Programa de Desenvolvimento Rural de Mato Grosso - PRODER - Gado Bovino para Abate, com idade a partir de 24 meses	01/05/2023
419	RICARDO SCHMITT	050.185.321-90	13.624.736-9	PD000035 - Programa de Desenvolvimento Rural de Mato Grosso - PRODER - Gado Bovino para Abate - Aripuanã, Colniza e Rondolândia	01/05/2023
420	RICARDO SCHMITT	050.185.321-90	13.624.736-9	PD000036 - Programa de Desenvolvimento Rural de Mato Grosso - PRODER - Suínos em Pé	01/05/2023
421	RICARDO SCHMITT	050.185.321-90	13.624.736-9	PD000037 - Programa de Desenvolvimento Rural de Mato Grosso - PRODER -saída interestadual de feijões	01/05/2023
422	RICARDO SCHMITT	050.185.321-90	13.624.736-9	PD000038 - Programa de Desenvolvimento Rural de Mato Grosso - PRODER - saída interestadual de Gergelim	01/05/2023
423	ROBERTO NAVES RESENDE E OUTROS	161.337.656-15	13.987.353-8	DA000001 - Opção pelo uso do diferimento do diferencial de alíquotas, relativo à entrada de bens do ativo imobilizado na empresa	16/03/2023
424	ROBERTO NAVES RESENDE E OUTROS	161.337.656-15	13.987.353-8	PD000026 - Operações de importação via Porto Seco	01/05/2023
425	ROBERTO NAVES RESENDE E OUTROS	161.337.656-15	13.987.353-8	PD000034 - Programa de Desenvolvimento Rural de Mato Grosso - PRODER - Gado Bovino para Abate, com idade a partir de 24 meses	01/05/2023
426	ROBSON MARTELLI	004.611.041-05	13.220.543-2	DA000001 - Opção pelo uso do diferimento do diferencial de alíquotas, relativo à entrada de bens do ativo imobilizado na empresa	16/03/2023
427	ROBSON MARTELLI	004.611.041-05	13.220.543-2	PD000036 - Programa de Desenvolvimento Rural de Mato Grosso - PRODER - Suínos em Pé	01/05/2023

428	RODRIGO MARTELLI	014.854.511-40	13.455.405-1	DA000001 - Opção pelo uso do diferimento do diferencial de alíquotas, relativo à entrada de bens do ativo imobilizado na empresa	16/03/2023
429	RODRIGO MARTELLI	014.854.511-40	13.455.405-1	PD000036 - Programa de Desenvolvimento Rural de Mato Grosso - PRODER - Suínos em Pé	01/05/2023
430	RODRIGO MODAS ATACADO E VAREJO LTDA	43.069.679/0001-88	13.890.495-2	PD000026 - Operações de importação via Porto Seco	01/05/2023
431	ROMEU FROELICH	284.422.539-04	13.986.488-1	DA000001 - Opção pelo uso do diferimento do diferencial de alíquotas, relativo à entrada de bens do ativo imobilizado na empresa	14/03/2023
432	ROMEU FROELICH	284.422.539-04	13.986.488-1	PD000026 - Operações de importação via Porto Seco	01/05/2023
433	ROMEU FROELICH	284.422.539-04	13.986.488-1	PD000037 - Programa de Desenvolvimento Rural de Mato Grosso - PRODER -saída interestadual de feijões	01/05/2023
434	ROSANE BIER NEGRÃO	021.902.199-65	13.802.995-4	DA000001 - Opção pelo uso do diferimento do diferencial de alíquotas, relativo à entrada de bens do ativo imobilizado na empresa	24/03/2023
435	ROSANE BIER NEGRÃO	021.902.199-65	13.802.995-4	PD000023 - Programa de Incentivo à Cultura do Algodão de Mato Grosso - PROALMAT	01/05/2023
436	ROSANE BIER NEGRÃO	021.902.199-65	13.802.995-4	PD000026 - Operações de importação via Porto Seco	01/05/2023
437	ROSANE BIER NEGRÃO	021.902.199-65	13.802.995-4	PD000034 - Programa de Desenvolvimento Rural de Mato Grosso - PRODER - Gado Bovino para Abate, com idade a partir de 24 meses	01/05/2023
438	ROSANE BIER NEGRÃO	021.902.199-65	13.802.995-4	PD000035 - Programa de Desenvolvimento Rural de Mato Grosso - PRODER - Gado Bovino para Abate - Aripuanã, Colniza e Rondolândia	01/05/2023
439	ROSANE BIER NEGRÃO	021.902.199-65	13.802.995-4	PD000036 - Programa de Desenvolvimento Rural de Mato Grosso - PRODER - Suínos em Pé	01/05/2023
440	ROSANE BIER NEGRÃO	021.902.199-65	13.802.995-4	PD000037 - Programa de Desenvolvimento Rural de Mato Grosso - PRODER -saída interestadual de feijões	01/05/2023
441	ROSANE BIER NEGRÃO	021.902.199-65	13.802.995-4	PD000038 - Programa de Desenvolvimento Rural de Mato Grosso - PRODER - saída interestadual de Gergelim	01/05/2023
442	S. PINHEIRO PRADO LTDA	48.929.960/0001-67	13.979.579-0	PD000026 - Operações de importação via Porto Seco	01/05/2023
443	SALMA MARTINS ROCHA 00138549176	15.255.564/0001-42	13.449.462-8	PD000026 - Operações de importação via Porto Seco	01/05/2023
444	SANCHES COMERCIO DE MADEIRAS LTDA	30.146.888/0001-36	13.724.909-8	DA000001 - Opção pelo uso do diferimento do diferencial de alíquotas, relativo à entrada de bens do ativo imobilizado na empresa	07/03/2023
445	SANCHES COMERCIO DE MADEIRAS LTDA	30.146.888/0001-36	13.724.909-8	DA000002 - Opção pelo uso do diferimento do ICMS incidente sobre as operações de saídas internas de matéria-prima, insumos e material de embalagem	01/05/2023
446	SANCHES COMERCIO DE MADEIRAS LTDA	30.146.888/0001-36	13.724.909-8	PD000003 - PRODEIC Investe Madeira Mato Grosso	01/05/2023
447	SCHUH COMERCIO DE TINTAS VERNIZES E REVESTIMENTOS LTDA	49.947.714/0001-09	13.988.185-9	PD000026 - Operações de importação via Porto Seco	01/05/2023
448	SERGIO ANTONELLO RUBIN	432.200.960-34	13.243.379-6	PD000026 - Operações de importação via Porto Seco	01/05/2023
449	SÉRGIO MARCOS LERMEN	474.228.741-04	13.987.360-0	PD000026 - Operações de importação via Porto Seco	01/05/2023
450	SERGIO NODARI	483.405.539-68	13.260.942-8	DA000001 - Opção pelo uso do diferimento do diferencial de alíquotas, relativo à entrada de bens do ativo imobilizado na empresa	13/03/2023
451	SERGIO NODARI	483.405.539-68	13.260.942-8	PD000037 - Programa de Desenvolvimento Rural de Mato Grosso - PRODER -saída interestadual de feijões	01/05/2023

452	SERGIO RODRIGUES SANCHES E OUTRO	379.969.751-91	13.284.792-2	PD000026 - Operações de importação via Porto Seco	01/05/2023
453	SIDNEI POLATO FILHO E OUTROS	024.820.369-09	13.818.836-0	DA000001 - Opção pelo uso do diferimento do diferencial de alíquotas, relativo à entrada de bens do ativo imobilizado na empresa	22/03/2023
454	SIDNEI POLATO FILHO E OUTROS	024.820.369-09	13.818.836-0	PD000023 - Programa de Incentivo à Cultura do Algodão de Mato Grosso - PROALMAT	01/05/2023
455	SIDNEI POLATO FILHO E OUTROS	024.820.369-09	13.818.836-0	PD000026 - Operações de importação via Porto Seco	01/05/2023
456	SIDNEI POLATO FILHO E OUTROS	024.820.369-09	13.818.836-0	PD000034 - Programa de Desenvolvimento Rural de Mato Grosso - PRODER - Gado Bovino para Abate, com idade a partir de 24 meses	01/05/2023
457	SIDNEI POLATO FILHO E OUTROS	024.820.369-09	13.818.836-0	PD000037 - Programa de Desenvolvimento Rural de Mato Grosso - PRODER -saída interestadual de feijões	01/05/2023
458	STYLLOS STORE IMPORTS LTDA	48.362.705/0001-85	13.966.845-4	PD000026 - Operações de importação via Porto Seco	01/05/2023
459	SUPERMERCADO NOVO TRIUNFO LTDA	29.379.627/0001-87	13.709.363-2	PD000026 - Operações de importação via Porto Seco	01/05/2023
460	TRANSPORTES TRANSMINO LTDA	45.869.124/0001-46	13.930.903-9	PD000026 - Operações de importação via Porto Seco	01/05/2023
461	TUCUNARE EXTRACAO DE AREIA LTDA	27.406.033/0001-92	13.679.538-2	DA000001 - Opção pelo uso do diferimento do diferencial de alíquotas, relativo à entrada de bens do ativo imobilizado na empresa	18/03/2023
462	TUCUNARE EXTRACAO DE AREIA LTDA	27.406.033/0001-92	13.679.538-2	DA000002 - Opção pelo uso do diferimento do ICMS incidente sobre as operações de saídas internas de matéria-prima, insumos e material de embalagem	01/05/2023
463	TUCUNARE EXTRACAO DE AREIA LTDA	27.406.033/0001-92	13.679.538-2	PD000006 - PRODEIC Investe Mato Grosso Biocombustíveis	01/05/2023
464	TUCUNARE EXTRACAO DE AREIA LTDA	27.406.033/0001-92	13.679.538-2	PD000014 - PRODEIC Investe Indústria de Máquinas, Equipamentos Industriais e Produtos para Transporte	01/05/2023
465	V. B. VENDRAMIN LTDA	09.626.030/0001-82	13.356.600-5	DA000002 - Opção pelo uso do diferimento do ICMS incidente sobre as operações de saídas internas de matéria-prima, insumos e material de embalagem	01/05/2023
466	V. B. VENDRAMIN LTDA	09.626.030/0001-82	13.356.600-5	PD000003 - PRODEIC Investe Madeira Mato Grosso	01/05/2023
467	VIDRACARIA ALVES LTDA	38.249.018/0001-02	13.830.596-0	PD000026 - Operações de importação via Porto Seco	01/05/2023
468	VILMA ANTUNES MARCA	21.278.032/0001-23	13.559.619-0	PD000026 - Operações de importação via Porto Seco	01/05/2023
469	VITOR - ACO METALURGICA LTDA	33.164.533/0001-68	13.760.491-2	DA000001 - Opção pelo uso do diferimento do diferencial de alíquotas, relativo à entrada de bens do ativo imobilizado na empresa	02/03/2023
470	VITOR - ACO METALURGICA LTDA	33.164.533/0001-68	13.760.491-2	PD000016 - PRODEIC Investe Indústria Metalmeccânica	01/05/2023
471	VITORIA SOLUCOES AMBIENTAIS LTDA	07.280.697/0001-40	13.672.817-0	DA000001 - Opção pelo uso do diferimento do diferencial de alíquotas, relativo à entrada de bens do ativo imobilizado na empresa	13/03/2023
472	VITORIA SOLUCOES AMBIENTAIS LTDA	07.280.697/0001-40	13.672.817-0	PD000001 - PRODEIC Investe Laticínios Mato Grosso	01/05/2023
473	VITORIA SOLUCOES AMBIENTAIS LTDA	07.280.697/0001-40	13.672.817-0	PD000002 - PRODEIC Investe Confecção Mato Grosso	01/05/2023
474	VITORIA SOLUCOES AMBIENTAIS LTDA	07.280.697/0001-40	13.672.817-0	PD000003 - PRODEIC Investe Madeira Mato Grosso	01/05/2023
475	VITORIA SOLUCOES AMBIENTAIS LTDA	07.280.697/0001-40	13.672.817-0	PD000004 - PRODEIC Investe Trigo Mato Grosso	01/05/2023
476	VITORIA SOLUCOES AMBIENTAIS LTDA	07.280.697/0001-40	13.672.817-0	PD000005 - PRODEIC Investe Couro Mato Grosso	01/05/2023
477	VITORIA SOLUCOES AMBIENTAIS LTDA	07.280.697/0001-40	13.672.817-0	PD000006 - PRODEIC Investe Mato Grosso Biocombustíveis	01/05/2023
478	VITORIA SOLUCOES AMBIENTAIS LTDA	07.280.697/0001-40	13.672.817-0	PD000007 - PRODEIC Investe Mineração Mato Grosso	01/05/2023
479	VITORIA SOLUCOES AMBIENTAIS LTDA	07.280.697/0001-40	13.672.817-0	PD000009 - PRODEIC Investe Reciclagem Mato Grosso	01/05/2023

480	VITORIA SOLUCOES AMBIENTAIS LTDA	07.280.697/0001-40	13.672.817-0	PD000010 - PRODEIC Investe Frigoríficos de Suínos Mato Grosso	01/05/2023
481	VITORIA SOLUCOES AMBIENTAIS LTDA	07.280.697/0001-40	13.672.817-0	PD000012 - PRODEIC Investe Artigos Ópticos	01/05/2023
482	VITORIA SOLUCOES AMBIENTAIS LTDA	07.280.697/0001-40	13.672.817-0	PD000013 - PRODEIC Investe Indústria Alimentícia de Origem Vegetal e Animal	01/05/2023
483	VITORIA SOLUCOES AMBIENTAIS LTDA	07.280.697/0001-40	13.672.817-0	PD000014 - PRODEIC Investe Indústria de Máquinas, Equipamentos Industriais e Produtos para Transporte	01/05/2023
484	VITORIA SOLUCOES AMBIENTAIS LTDA	07.280.697/0001-40	13.672.817-0	PD000015 - PRODEIC Investe Indústria de Produtos de Borracha e de Material Plástico	01/05/2023
485	VITORIA SOLUCOES AMBIENTAIS LTDA	07.280.697/0001-40	13.672.817-0	PD000016 - PRODEIC Investe Indústria Metalmeccânica	01/05/2023
486	VITORIA SOLUCOES AMBIENTAIS LTDA	07.280.697/0001-40	13.672.817-0	PD000017 - PRODEIC Investe Indústria Bebidas	01/05/2023
487	VITORIA SOLUCOES AMBIENTAIS LTDA	07.280.697/0001-40	13.672.817-0	PD000018 - PRODEIC Investe Indústria Produtos Químicos	01/05/2023
488	VITORIA SOLUCOES AMBIENTAIS LTDA	07.280.697/0001-40	13.672.817-0	PD000023 - Programa de Incentivo à Cultura do Algodão de Mato Grosso - PROALMAT	01/05/2023
489	VITORIA SOLUCOES AMBIENTAIS LTDA	07.280.697/0001-40	13.672.817-0	PD000027 - PRODEIC Investe Fabricação de Vidro e de produtos do Vidro	01/05/2023
490	VITORIA SOLUCOES AMBIENTAIS LTDA	07.280.697/0001-40	13.672.817-0	PD000028 - PRODEIC Investe Fabricação de Produtos Têxtil	01/05/2023
491	VITORIA SOLUCOES AMBIENTAIS LTDA	07.280.697/0001-40	13.672.817-0	PD000029 - Prodeic Investe Papel e Produtos de Papel	01/05/2023
492	VITORIA SOLUCOES AMBIENTAIS LTDA	07.280.697/0001-40	13.672.817-0	PD000030 - PRODEIC Investe Indústria Fabricação de Móveis e seus Componentes	01/05/2023
493	VITORIA SOLUCOES AMBIENTAIS LTDA	07.280.697/0001-40	13.672.817-0	PD000032 - PRODEIC Investe Produtos Diversos	01/05/2023
494	VITORIA SOLUCOES AMBIENTAIS LTDA	07.280.697/0001-40	13.672.817-0	PD000033 - PRODEIC Investe Cervejas e Chopes Artesanais	01/05/2023
495	VLADIMIR MARCIO YULE TORRES	721.490.601-59	13.983.414-1	DA000001 - Opção pelo uso do diferimento do diferencial de alíquotas, relativo à entrada de bens do ativo imobilizado na empresa	02/03/2023
496	VLADIMIR MARCIO YULE TORRES	721.490.601-59	13.983.414-1	PD000037 - Programa de Desenvolvimento Rural de Mato Grosso - PRODER -saída interestadual de feijões	01/05/2023
497	W GALVANI NETO LTDA	49.361.879/0001-96	13.979.867-6	PD000026 - Operações de importação via Porto Seco	01/05/2023
498	WALDYR LOPES	433.777.779-20	13.476.305-0	PD000023 - Programa de Incentivo à Cultura do Algodão de Mato Grosso - PROALMAT	01/05/2023
499	WALDYR LOPES	433.777.779-20	13.476.305-0	PD000026 - Operações de importação via Porto Seco	01/05/2023
500	WG INDUSTRIA E COMERCIO DE MADEIRAS LTDA	19.020.523/0004-70	13.990.806-4	DA000001 - Opção pelo uso do diferimento do diferencial de alíquotas, relativo à entrada de bens do ativo imobilizado na empresa	31/03/2023
501	WG INDUSTRIA E COMERCIO DE MADEIRAS LTDA	19.020.523/0004-70	13.990.806-4	DA000002 - Opção pelo uso do diferimento do ICMS incidente sobre as operações de saídas internas de matéria-prima, insumos e material de embalagem	01/05/2023
502	WG INDUSTRIA E COMERCIO DE MADEIRAS LTDA	19.020.523/0004-70	13.990.806-4	PD000003 - PRODEIC Investe Madeira Mato Grosso	01/05/2023
503	WILLIAM CARLOS RUSSO	23.702.664/0001-06	13.604.674-6	PD000026 - Operações de importação via Porto Seco	01/05/2023
504	WILSON ROMAGNOLI E OUTRO	387.772.909-68	13.226.801-9	DA000001 - Opção pelo uso do diferimento do diferencial de alíquotas, relativo à entrada de bens do ativo imobilizado na empresa	30/03/2023
505	WILSON ROMAGNOLI E OUTRO	387.772.909-68	13.226.801-9	PD000037 - Programa de Desenvolvimento Rural de Mato Grosso - PRODER -saída interestadual de feijões	01/05/2023
506	ZADMA LORENA RIBEIRO CAMPOS	879.389.522-49	13.984.985-8	DA000001 - Opção pelo uso do diferimento do diferencial de alíquotas, relativo à entrada de bens do ativo imobilizado na empresa	22/03/2023

507	ZADMA LORENA RIBEIRO CAMPOS	879.389.522-49	13.984.985-8	PD000023 - Programa de Incentivo à Cultura do Algodão de Mato Grosso - PROALMAT	01/05/2023
508	ZADMA LORENA RIBEIRO CAMPOS	879.389.522-49	13.984.985-8	PD000026 - Operações de importação via Porto Seco	01/05/2023
509	ZADMA LORENA RIBEIRO CAMPOS	879.389.522-49	13.984.985-8	PD000034 - Programa de Desenvolvimento Rural de Mato Grosso - PRODER - Gado Bovino para Abate, com idade a partir de 24 meses	01/05/2023
510	ZADMA LORENA RIBEIRO CAMPOS	879.389.522-49	13.984.985-8	PD000035 - Programa de Desenvolvimento Rural de Mato Grosso - PRODER - Gado Bovino para Abate - Aripuanã, Colniza e Rondolândia	01/05/2023
511	ZADMA LORENA RIBEIRO CAMPOS	879.389.522-49	13.984.985-8	PD000036 - Programa de Desenvolvimento Rural de Mato Grosso - PRODER - Suínos em Pé	01/05/2023
512	ZADMA LORENA RIBEIRO CAMPOS	879.389.522-49	13.984.985-8	PD000037 - Programa de Desenvolvimento Rural de Mato Grosso - PRODER -saída interestadual de feijões	01/05/2023
513	ZADMA LORENA RIBEIRO CAMPOS	879.389.522-49	13.984.985-8	PD000038 - Programa de Desenvolvimento Rural de Mato Grosso - PRODER - saída interestadual de Gergelim	01/05/2023
514	ZADMA LORENA RIBEIRO CAMPOS	879.389.522-49	13.984.985-8	PD000039 - Programa de Desenvolvimento Rural de Mato Grosso - PRODER - saída interestadual de Girassol	01/05/2023
515	ZADMA LORENA RIBEIRO CAMPOS	879.389.522-49	13.984.985-8	PD000040 - Programa de Desenvolvimento Rural de Mato Grosso - PRODER - saída interestadual de Lentilha	01/05/2023
516	ZADMA LORENA RIBEIRO CAMPOS	879.389.522-49	13.984.985-8	PD000041 - Programa de Desenvolvimento Rural de Mato Grosso - PRODER -saída interestadual de Ervilha	01/05/2023
517	ZADMA LORENA RIBEIRO CAMPOS	879.389.522-49	13.984.985-8	PD000042 - Programa de Desenvolvimento Rural de Mato Grosso - PRODER -saída interestadual de Grão-de-bico	01/05/2023
518	ZADMA LORENA RIBEIRO CAMPOS	879.389.522-49	13.984.985-8	PD000043 - Programa de Desenvolvimento Rural de Mato Grosso - PRODER - saída interestadual de Fava	01/05/2023
519	ZADMA LORENA RIBEIRO CAMPOS	879.389.522-49	13.984.985-8	PD000044 - Programa de Desenvolvimento Rural de Mato Grosso - PRODER -saída interestadual de Trigo	01/05/2023
520	ZADMA LORENA RIBEIRO CAMPOS	879.389.522-49	13.984.985-8	PD000045 - Programa de Desenvolvimento Rural de Mato Grosso - PRODER -saída interestadual de Amendoim	01/05/2023
521	ZADMA LORENA RIBEIRO CAMPOS	879.389.522-49	13.984.985-8	PD000046 - Programa de Desenvolvimento Rural de Mato Grosso - PRODER -saída interestadual de Peixes	01/05/2023

Art. 2º - Esta Resolução entra em vigor na data da sua publicação, revogando-se as disposições contrárias.

Cuiabá - MT, 27 de abril de 2023.

CÉSAR ALBERTO MIRANDA LIMA DOS SANTOS COSTA

Secretário de Estado de Desenvolvimento Econômico

SEDEC/MT

(Original assinado)

SECEL

SECRETARIA DE ESTADO DE CULTURA, ESPORTE E LAZER

EXTRATO DO 05º TERMO DE PRORROGAÇÃO VIGÊNCIA DO TERMO DE FOMENTO Nº 2165-2021/SECEL, REFERENTE AO PROCESSO Nº 551819/2021.

SECRETARIA DE ESTADO DE CULTURA, ESPORTE E LAZER-SECEL - CNPJ Nº: 03.507.415/0026-00, utilizando-se dos recursos do **FUNDO DE DESENVOLVIMENTO DESPORTIVO DO ESTADO DE MATO GROSSO - FUNDED/MT** - CNPJ nº 01.755.662/0001-34 e **ASSOCIAÇÃO MATO-GROSSENSE DE INCLUSÃO SOCIOCULTURAL-AMISCIM** - CNPJ Nº: 08.973.012/0001-04.

OBJETO: O presente Termo Aditivo tem por objeto a prorrogação da vigência para o dia **30/06/2023**.

ASSINATURA: 26/04/2022

SIGNATÁRIO: Jefferson Carvalho Neves - Secretário de Estado de Cultura, Esporte e Lazer

EXTRATO DO 9º TERMO DE ADITIVO "EX-OFFÍCIO" DE VIGÊNCIA DO TERMO DE CONVENIO Nº 0078-2018/SECEL/MT, ref. ao processo Nº 203953-2018

PARTES: Secretaria de Estado de Cultura, Esporte e Lazer. - CNPJ nº 03.507.415/0026-00 e a **PREFEITURA MUNICIPAL DE UNIÃO DO SUL** CNPJ 01.614.538/0001-59

O presente Termo Aditivo tem por objeto a prorrogação da vigência para o dia **25/11/2023**

ASSINATURA: 26/04/2023

SIGNATÁRIO: Jefferson Carvalho Neves - Secretária de Estado de Cultura, Esporte e Lazer

EXTRATO DO 8º TERMO DE ADITIVO "EX-OFFÍCIO" DE VIGÊNCIA DO TERMO DE CONVENIO Nº 0336-2018/SECEL/MT, ref. ao processo Nº 250774-2018

PARTES: Secretaria de Estado de Cultura, Esporte e Lazer. - CNPJ nº 03.507.415/0026-00 e a **PREFEITURA MUNICIPAL DE JANGADA** CNPJ 24.772.147/0001-68

O presente Termo Aditivo tem por objeto a prorrogação da vigência para o dia **10/12/2023**

ASSINATURA: 26/04/2023

SIGNATÁRIO: Jefferson Carvalho Neves - Secretária de Estado de Cultura, Esporte e Lazer

EXTRATO DO 9º TERMO DE ADITIVO "EX-OFFÍCIO" DE VIGÊNCIA DO TERMO DE CONVENIO Nº 0580-2018/SECEL/MT, ref. ao processo Nº 194773-2018

PARTES: Secretaria de Estado de Cultura, Esporte e Lazer. - CNPJ nº 03.507.415/0026-00 e a **PREFEITURA MUNICIPAL DE NOVA BANDEIRANTES** CNPJ 33.683.822/0001-73

O presente Termo Aditivo tem por objeto a prorrogação da vigência para o dia **25/11/2023**

ASSINATURA: 26/04/2023

SIGNATÁRIO: Jefferson Carvalho Neves - Secretária de Estado de Cultura, Esporte e Lazer

EXTRATO DO 25º TERMO DE ADITIVO "EX-OFFÍCIO" DE VIGÊNCIA DO TERMO DE CONVENIO Nº 1362-2017/SECEL/MT, ref. ao processo Nº 366743-2017

PARTES: Secretaria de Estado de Cultura, Esporte e Lazer. - CNPJ nº 03.507.415/0026-00 e a **PREFEITURA MUNICIPAL DE CANARANA** CNPJ 15.023.922/0001-91

O presente Termo Aditivo tem por objeto a prorrogação da vigência para o dia **26/06/2023**

ASSINATURA: 14/04/2023

SIGNATÁRIO: Jefferson Carvalho Neves - Secretária de Estado de Cultura, Esporte e Lazer

RETIFICAÇÃO DO EXTRATO DO TERMO DE CONVENIO Nº 0271-2023/SECEL, ref. ao processo SECEL-PRO-2023/01785-V02 Publicado no diário Oficial no dia 27 de Abril de 2023 nº 28.488 pg. 42.

Onde se lê:

VIGÊNCIA: 28/04/2023 a 20/10/2023.

Leia-se:

VIGÊNCIA: 25/04/2023 a 20/10/2023.

EXTRATO DO PRIMEIRO TERMO ADITIVO AO CONTRATO 006/2022/SECEL.

PROCESSO ADMINISTRATIVO: SECEL-PRO-2023/01504.

CONTRATANTE: Secretaria de Estado de Cultura, Esporte e Lazer - SECEL/MT.

CONTRATADA: Solução Locadora de Toaletes Ltda, CNPJ nº 17.505.616/0001-17.

OBJETO: O presente Termo Aditivo tem como finalidade prorrogar o prazo de vigência do Contrato 006/2022/SECEL, por mais 12 (doze) meses, com fulcro no Art. 57, II, da Lei nº 8.666/1993;

DAS ALTERAÇÕES: Alterar o item 2.1, da Cláusula Segunda, fica prorrogada a vigência do presente Contrato por mais 12 (doze) meses, **com início na data de 05/05/2023 até 04/05/2024;**

DOTAÇÃO ORÇAMENTÁRIA:

U.O. 23101; Programa 523; P.A.O.E. 1254; Natureza de Despesa 3.3.90.39; Fonte 1.500.0196;

U.O. 23601; Programa 521; P.A.O.E. 1248; Natureza de Despesa 3.3.90.39; Fonte 1.759.0000.

DATA DE ASSINATURA: 27/04/2023.

EXTRATO DO TERMO DE CONVÊNIO Nº 0273-2023/SECEL, ref. ao SECEL-PRO-2022/01415.

PARTES: SECRETARIA DE ESTADO DE CULTURA, ESPORTE E LAZER-SECEL - CNPJ Nº: 03.507.415/0026-00 por intermédio do **FUNDO DE DESENVOLVIMENTO DESPORTIVO - FUNDED-MT - CNPJ: 01.755.662/0001-34** e o **MUNICÍPIO DE NOVA GUARITA**, por intermédio da **PREFEITURA MUNICIPAL DE NOVA GUARITA - CNPJ: 37.465.598/0001-02.**

OBJETO: Realização da 2º Etapa do Circuito Mato-Grossense de Motocross no município de Nova Guarita-MT.

ORGÃO: 23601 - PROJETO: 8026 - ELEMENTO DE DESPESA: 33.40.41 - FONTE: 1.500.000 - VALOR: R\$ 150.000,00 (cento e cinquenta mil reais) - EMPENHO: 23601.0001.23.000113-7 (Data do Empenho 20/04/2023).

ORIGEM DO RECURSO: Recursos oriundos da emenda parlamentar nº 24/2023 do Deputado Estadual Dilmar Dal Bosco.

VALOR TOTAL: R\$ 154.423,07 (cento e cinquenta e quatro mil e quatrocentos e vinte e três reais e sete centavos), sendo R\$ 150.000,00 (cento e cinquenta mil reais) oriundos de recursos de emenda parlamentar e o valor de R\$ 4.423,07 (quatro mil e quatrocentos e vinte e três reais e sete centavos) de contrapartida do Município

FISCAL: Cid dos Anjos Costa Filho - Nº 85333.

VIGÊNCIA: 27/04/2023 - 01/05/2024.

ASSINAM: Jefferson Carvalho Neves - Secretário de Estado de Cultura, Esporte e Lazer e José Lair Zamoner - Prefeito do Município de Nova Guarita -MT.

EXTRATO DO 9º TERMO ADITIVO DE PRORROGAÇÃO SIMPLIFICADO DA VIGÊNCIA DO CONVÊNIO Nº 0094-2018/FUNDED referente ao Processo nº 118298/2017 SIGADOC SECEL-PRO-2022/00689

PARTES: Fundo de Desenvolvimento Desportivo do Estado de Mato Grosso, - CNPJ nº 01.755.662/0001-34 e a Prefeitura Municipal de Pedra Preta - CNPJ nº 03.773.942/0001-09.

OBJETO: O presente Aditivo tem por objeto a prorrogação da vigência original do Convênio passando o término da vigência para **29/06/2023**

ASSINATURA: 27/04/2023

SIGNATÁRIO: Jefferson Carvalho Neves - Secretário de Estado de Cultura, Esporte e Lazer

RETIFICAÇÃO DE PORTARIA Nº 17/2022/SECEL

Dispõe sobre a substituição dos membros da Comissão de Monitoramento e Fiscalização do Edital Movimentar Cultura.

O SECRETÁRIO DE ESTADO DE CULTURA, ESPORTE E LAZER, no uso de suas atribuições legais que lhe confere o Artigo 71, Incisos I e IV, da Constituição Estadual, e;

Considerando que a Seleção Pública terá como princípios, objetivos e responsabilidades aqueles previstos na Lei Estadual nº 10.363/2016, Plano Estadual de Cultura de Mato Grosso, assim como o Decreto Estadual nº 669/2016, que regulamenta a Lei Estadual nº 10.379/2016.

RESOLVE:

Onde se lê:

Art. 1º - Resolve nomear os membros para compor a Comissão de Monitoramento referente ao EDITAL MOVIMENTAR:

1. Elaine da Silva Santos - matrícula nº 205052
2. Jonilken da Silva Almeida - matrícula nº 142880
3. Laura Denize de Arruda - matrícula nº 255436

Art. 2º - Esta Portaria entra em vigor na data de sua publicação.

Leia-se:

Art. 1º - Designar os servidores abaixo, sob a Coordenação do primeiro, para compor a Comissão de Monitoramento e Fiscalização do Edital de Seleção Pública nº 01/2021/SECEL/MT - Movimentar Cultura:

1. Alex Henrique Cardoso Rodrigues - matrícula nº 315952;
2. Marcelo Max Freire - matrícula nº 249706;
3. Laura Denize de Arruda - matrícula nº 255436.

Art. 2º - Esta Portaria entra em vigor a partir do dia 01 de janeiro de 2023.

Registre-se, publique-se e cumpra-se.

Cuiabá/MT, 26 de abril de 2023.

Jefferson Carvalho Neves

Secretário de Estado de Cultura, Esporte e Lazer - SECEL/MT

PORTARIA 077/2023/SECEL

Dispõe sobre a substituição de servidor para fiscalização das Propostas Nº 2686/2022, 1359/2022, 1017/2022, 0692/2022, 1769/2022, 1458/2022, 1034/2022, 1037/2022, 0657-2022, 0849/2022.

O SECRETÁRIO DE ESTADO DE CULTURA DE MATO GROSSO, no uso de suas atribuições e prerrogativas legais resolve:

Art. 1º - SUBSTITUIR, o Fiscal dos Termos de Fomento, conforme descrição abaixo, designado com fulcro no artigo 51 da Instrução Normativa Conjunta SEPLAN/ SEFAZ/CGE nº 001/2016, de 17 de março de 2016, para exercer a função de fiscal da execução e da prestação de contas celebrado entre o Governo do Estado de Mato Grosso, por intermédio da Secretaria de Estado de Cultura e do Conveniente, a saber:

Convênio/Conveniente	Servidor Responsável
PREFEITURA MUNICIPAL DE PRIMAVERA DO LESTE - PROPOSTA Nº 2686/2022	Helena Maria da Costa Matricula 217443
CASA BARÃO DE MELGAÇO - PROPOSTA Nº 1017/2022	Helena Maria da Costa Matricula 217443
PREFEITURA MUNICIPAL DE CHAPADA DOS GUIMARÃES - PROPOSTA Nº 0524/2022	Carlos Alberto de Assunção Santos Matricula 119978
ASSOCIAÇÃO DE ARTISTAS VISUAIS DE MATO GROSSO - PROPOSTA Nº 0548/2022	Carlos Alberto de Assunção Santos Matricula 119978

INSTITUTO IDEAL BRASIL SUSTENTÁVEL - PROPOSTA Nº 2532/2022	Marcella Tenuta Matricula 250628
PREFEITURA MUNICIPAL DE CHAPADA DOS GUIMARÃES - PROPOSTA Nº 1458/2022	Marcella Tenuta Matricula 250628
INCLUSÃO, CIDADANIA E AÇÃO - INCA PROPOSTA Nº 1359/2022	Carine Machado da Silva Matricula 203706
INSTITUTO KURÁDOMODO CULTURA SUSTENTÁVEL - PROPOSTA Nº 0692/2022	Carine Machado da Silva Matricula 203706
PREFEITURA MUNICIPAL DE VILA BELA - PROPOSTA Nº 1769-2022.	Elienes Maria Moreira Matricula 279618
ASSOCIAÇÃO MATO-GROSSENSE DE CULTURA - PROPOSTA Nº 1034/2022	Elienes Maria Moreira Matricula 279618
ASSOCIAÇÃO CULTURAL CENA ONZE - Nº 1037-2022	Elienes Maria Moreira Matricula 279618
OMEPE - PROPOSTA Nº 0657-2022	Edma Cespedes Pedraza Matricula 2964576
INSTITUTO CULTURAL CASARÃO DAS ARTES - PROPOSTA Nº 0849-2021	Edma Cespedes Pedraza Matricula 2964576

Art. 2º - Esta Portaria entra em vigor na data de sua assinatura, produzindo-se seus efeitos legais e revogando os dispositivos contrários.
Registre-se, Publique-se e Cumpra-se.

Cuiabá-MT, 27 de fevereiro de 2023

JEFFERSON CARVALHO NEVES

Secretário de Estado de Cultura, Esporte e Lazer

PORTARIA Nº. 070/2023/SECEL

O SECRETÁRIO DE ESTADO DE CULTURA, ESPORTE E LAZER-SECEL/MT, no uso das atribuições que lhe confere o art. 71, II da Constituição Estadual e, considerando os dispositivos da Lei nº. 8.666/93 e termos do Decreto nº. 840/2017, Art. 99, § 3º, I, que regulamenta o acompanhamento e fiscalização da execução de contratos administrativos.

RESOLVE:

Art. 1º Designar o servidor SR. RONIE WLADISON MARTINS, matrícula nº 291276, para exercer a função de Fiscal do Contrato nº. 011/2023/SECEL, firmado com a empresa VALLE SOLUÇÕES TECNOLÓGICAS E MOBILIÁRIO LTDA - ME, CNPJ nº 35.656.327/0001-09.;

Art. 2º Designar a servidora SR. LEANDRO DOS SANTOS DUARTE, matrícula nº 221511, para exercer a função de suplente de fiscal do Contrato nº. 011/2023/SECEL.;

Art. 3º Compete aos fiscais do Contrato tomar ciência e executar todas as atividades inerentes à fiscalização de acordo com a Lei, bem como a Orientação Técnica 012/2017 da Controladoria Geral do Estado de Mato Grosso, Instrução Normativa 001/2017/SECEL e o Manual de Gestão e Fiscalização de Contratos/SECEL.;

Art. 4º O Contrato a que se refere esta Portaria é oriundo do processo administrativo nº **SECEL-PRO-2022/03726**, que tem por objeto do presente contrato a aquisição de equipamentos de multimídia, material esportivo e de apoio para entretenimento, com a finalidade de atender as demandas da Secretaria Adjunta de Esporte e Lazer/SAEL para o projeto "Arena Tour - visita guiada na Arena Pantanal", conforme condições, quantidades, exigências e estimativas estabelecidas neste termo, na forma do Pregão Eletrônico nº 001/2023/SECEL, no valor total de R\$ 14.716,40, (quatorze mil e setecentos e dezesseis reais e quarenta centavos); pelo período de 06 (seis) meses, **vigência de 10/04/2023 a 09/10/2023**;

DATA DE ASSINATURA: 13/04/2023.

Art. 5º Esta Portaria tem seus efeitos retroagidos a 10/04/2023.

Registrada, Publicada, Cumpra-se,
Cuiabá/MT, 27 de abril de 2023.

JEFFERSON CARVALHO NEVES

Secretário de Estado de Cultura, Esporte e Lazer - SECEL/MT

(original assinada)

PORTARIA Nº. 071/2023/SECEL

O SECRETÁRIO DE ESTADO DE CULTURA, ESPORTE E LAZER-SECEL/MT, no uso das atribuições que lhe confere o art. 71, II da Constituição Estadual e, considerando os dispositivos da Lei nº. 8.666/93 e termos do Decreto nº. 840/2017, Art. 99, § 3º, I, que regulamenta o acompanhamento e fiscalização da execução de contratos administrativos.

RESOLVE:

Art. 1º Designar o servidor SR. ADRIANO DE JESUS RODRIGUES, matrícula nº 250036, para exercer a função de Fiscal dos Contratos relacionados abaixo;

CONTRATO/ PROCESSO	CONTRATADA /CNPJ	OBJETO	VALOR	VIGÊNCIA
027/2021 /SECEL - 265342 /2021	Finíssima Distribuidora De Água Ltda - EPP, CNPJ 13.332.212 /0001-18	Contratação de empresa especializada no fornecimento de Água Mineral Natural 20 litros, em atendimento à demanda da SECEL, da adesão à Ata de Registro de Preços nº. 005/2021/SEPLAG, decorrente do Pregão Eletrônico nº. 002/2021/SEPLAG	R\$ 18.125,00	12 (doze) meses 18/08/2021 a 17/08/2023
008/2022 /SECEL - SECEL-PRO-2021/ 00219	Repremig Representações e Comércio de Minas Gerais Ltda, CNPJ nº 65.149.197 /0002-51.	O objeto do presente instrumento refere-se aquisição de Smart TV'S, conforme condições e especificações constantes nesta Ata de Registro de Preço, visando atender a demanda da SECEL/MT, que deriva da adesão à Ata de Registro de Preços nº 013/2021, decorrente do Pregão Eletrônico nº. 012/2021/SEPLAG, em conformidade com o Termo de Referência apresentado e demais anexos, independente de transcrição.	R\$ 46.747,75	12 (doze) meses 15/05/2021 a 04/05/2023
009/2022 /SECEL - SECEL-PRO-2021/ 00249	Agnos Tecnologia e Serviços Ltda, CNPJ nº 05.843.389 /0001-50.	O objeto do presente instrumento refere-se aquisição de Smart TV'S, conforme condições e especificações constantes neste, visando atender a demanda da Secretaria de Estado de Cultura, Esporte e Lazer - SECEL, que deriva da adesão à Ata de Registro de Preços nº 013/2021, decorrente do Pregão Eletrônico nº. 012/2021/SEPLAG, em conformidade com o Termo de Referência apresentado e demais anexos, independente de transcrição.	R\$ 16.640,24	12 (doze) meses 05/05/2021 a 04/05/2023
013/2022 /SECEL - SECEL-PRO-2021/ 00221	Império Soluções Adm. e Publicas Ltda, CNPJ nº 23.106.657 /0001-33.	O objeto do presente instrumento refere-se aquisição de Smart TV'S, para atender as demandas dos Órgãos/Entidades do Poder Executivo Estadual, visando atender a demanda da Secretaria de Estado de Cultura, Esporte e Lazer - SECEL, que deriva da adesão à Ata de Registro de Preços nº 013/2021, decorrente do Pregão Eletrônico nº. 012/2021/SEPLAG, em conformidade com o Termo de Referência apresentado e demais anexos, independente de transcrição.	R\$ 12.834,70	12 (doze) meses 17/05/2022 a 16/05/2023
016/2022 /SECEL - SECEL-PRO-2021/ 00218	Agem Tecnologia Distribuidora Ltda, inscrito no CNPJ sob o nº 09.022.398/0001-31	O objeto do presente instrumento refere-se aquisição de Smart TV'S, suporte de parede e sistema de videoconferência, conforme condições e especificações constantes neste, visando atender a demanda da Secretaria de Estado de Cultura, Esporte e Lazer - SECEL, que deriva da adesão à Ata de Registro de Preços nº 013/2021, decorrente do Pregão Eletrônico nº. 012/2021/SEPLAG, em conformidade com o Termo de Referência apresentado e demais anexos, independente de transcrição.	R\$ 7.390,00	12 (doze) meses 17/06/2022 a 16/06/2023
020/2022 /SECEL - SECEL-PRO-2022/ 01407	Nakayama Mercado Express Ltda, CNPJ nº 28.072.565 /0001-01	Aquisição de materiais de consumo, sendo: água mineral, gás de cozinha, copos descartáveis, café, chá, açúcar e outros itens auxiliares, para atender a demanda da Secretaria de Estado de Cultura, Esporte e Lazer de Mato Grosso - SECEL-MT, conforme condições estabelecidas no Processo Licitatório e Pregão Eletrônico nº. 001/2022 da Assembleia Legislativa do Estado de Mato Grosso/MT, especialmente, o Termo de Referência nº. 005/2022/COAL/SECEL.	R\$ 12.860,00	12 (doze) meses 15/08/2022 a 14/08/2023

032/2022 /SECEL - SECEL-PRO-2022/ 04043	NVF Comercio e Serviços de Climatização Eireli, CNPJ/MF nº 41.401.446 /0001-05	O objeto do presente instrumento refere-se à aquisição de Condicionadores de Ar (Tipo PISO-TETO) incluindo instalação, para atender a SECRETARIA DE ESTADO DE CULTURA, ESPORTE E LAZER - SECEL/MT, que deriva da adesão à Ata de Registro de Preços nº 008/2022, decorrente do Pregão Eletrônico nº 003/2022/SEPLAG, em conformidade com o Termo de Referência apresentado e demais anexos, independente de transcrição.	R\$ 138.070,00	12 (doze) meses 06/09/2022 a 05/09/2023
047/2022 /SECEL - SECEL-PRO-2022/ 04627	Disbranco Comércio e Distribuição de Alimentos Ltda, CNPJ nº 33.823.751 /0001-67	O objeto do presente instrumento refere-se à contratação de empresa especializada no fornecimento de gêneros alimentícios, sendo Açúcar, Café, Chá Mate, Café Solúvel tipo Cappuccino e Guaraná Ralado, para atender a SECRETARIA DE ESTADO DE CULTURA, ESPORTE E LAZER - SECEL/MT, que deriva da adesão à Ata de Registro de Preços nº 002/2022/SEPLAG, decorrente do Pregão Eletrônico nº 004/2022/SEPLAG-MT, em conformidade com o Termo de Referência apresentado e demais anexos, independente de transcrição.	R\$ 2.080,00	12 (doze) meses 17/11/2022 a 16/11/2023
048/2022 /SECEL -SECEL-PRO-2022/ 04627	BFX Comércio de GLP Ltda - EPP, CNPJ sob o nº 06.304.408 /0001-33	O objeto do presente instrumento refere-se à contratação de empresa especializada para o fornecimento de água mineral natural, Gás de cozinha e vasilhames de acondicionamento, para atender às demandas dos Órgãos/Entidades do Poder Executivo Estadual, no âmbito de Cuiabá e Várzea Grande, que deriva da adesão à Ata de Registro de Preços nº013/2022/SEPLAG, decorrente do Pregão Eletrônico nº 010/2022SEPLAG, em conformidade com o Termo de Referência apresentado e demais anexos, independente de transcrição.	15.785,40	12 (doze) meses 17/11/2022 a 16/11/2023
050/2022 /SECEL - SECEL-PRO-2022/ 07976	Naka Express Gêneros Alimentícios Ltda - EPP, CNPJ sob o nº 28.072.565 /0001-01	O objeto do presente instrumento refere-se à contratação de empresa especializada no fornecimento de gêneros alimentícios, sendo Açúcar, Café, Chá Mate, Café Solúvel tipo Cappuccino e Guaraná Ralado, para atender a SECRETARIA DE ESTADO DE CULTURA, ESPORTE E LAZER - SECEL/MT, que deriva da adesão à Ata de Registro de Preços nº 015/2022, decorrente do Pregão Eletrônico nº 015/2022/SEPLAG-MT, em conformidade com o Termo de Referência apresentado e demais anexos, independente de transcrição.	28.060,00	12 (doze) meses 12/12/2022 a 11/12/2023

Art. 2º Designar o servidor Sr. MARCOS VINÍCIUS DE MAGALHÃES SILVA, matrícula nº 320057, para exercer a função de suplente de fiscal dos Contratos relacionados acima.

Art. 3º Compete aos fiscais do Contrato tomar ciência e executar todas as atividades inerentes à fiscalização de acordo com a Lei, bem como a Orientação Técnica 012/2017 da Controladoria Geral do Estado de Mato Grosso, Instrução Normativa 001/2017/SECEL e o Manual de Gestão e Fiscalização de Contratos/SECEL;

Art. 4º Esta Portaria tem seus efeitos retroagidos a 25/04/2023.

Art. 5º Revogar as disposições em contrário.

Registrada, Publicada, Cumpra-se,

Cuiabá/MT, 27 de abril de 2023.

JEFFERSON CARVALHO NEVES

Secretário de Estado de Cultura, Esporte e Lazer - SECEL/MT

(original assinada)

SES

SECRETARIA DE ESTADO DE SAÚDE

EXTRATO DE CONTRATO DE MATRÍCULA PARA O PROGRAMA DE RESIDÊNCIA MÉDICA,

CONTRATANTE: Secretaria de Estado de Saúde - SES/MT - Hospital Regional de Cáceres "Dr. Antônio Fontes" - CNPJ nº 04.441.389.0001-61, neste caso representado pelo pela Secretária Adjunta de Gestão Hospitalar, Sra. Caroline Campos Dobes C. Neves, CPF nº 893.642.521-87, Diretor Administrativo, Sr. Onair Azevedo Nogueira, CPF nº 771.915.791-53 e seu Diretor Técnico, Dr. Hernandez Silva Coutinho, CPF nº 172.273.721-20.

CONTRATADO/MÉDICO RESIDENTE: Catherine Junges Ayres, CPF nº 037.044.881-27.

OBJETO: O presente contrato tem por objetivo a Matrícula do Médico Residente no Programa de Residência Médica em Pediatria, ofertado pelo Hospital Regional de Cáceres - COREME/HRCFAF, percebendo como incentivo à título de bolsa mensal.

Dotação Orçamentária: Programa: 526, Projeto Atividade: 2515, Subação: 1, Etapa: 4, Fonte: 1.500.1002, Região: 0700, Elemento de Despesa: 33.90

VALOR DA BOLSA: Como incentivo, o Médico Residente receberá da Secretaria de Estado de Saúde de Mato Grosso-SES/MT, através do Hospital Regional de Cáceres "Dr. Antônio Fontes" - CNPJ nº 04.441.389.0001-61, uma quantia mensal no valor de R\$ 4.106,09 (quatro mil, cento e seis reais e nove centavos), à título de bolsa, até o quinto dia útil de cada mês, até prazo final desde contrato.

PRAZO DE VIGÊNCIA: 01/03/2023 A 28/02/2026.

(Original Assinado)

ONAIR AZEVEDO NOGUEIRA
Diretor Administrativo

(Original Assinado)

DR. HERNANDEZ SILVA COUTINHO
Diretor Técnico

(Original Assinado)

CAROLINE CAMPOS DOBES C. NEVES
Secretária Adjunta de Gestão Hospitalar

EXTRATO DE CONTRATO DE MATRÍCULA PARA O PROGRAMA DE RESIDÊNCIA MÉDICA,

CONTRATANTE: Secretaria de Estado de Saúde - SES/MT - Hospital Regional de Cáceres "Dr. Antônio Fontes" - CNPJ nº 04.441.389.0001-61, neste caso representado pelo pela Secretária Adjunta de Gestão Hospitalar, Sra. Caroline Campos Dobes C. Neves, CPF nº 893.642.521-87, Diretor Administrativo, Sr. Onair Azevedo Nogueira, CPF nº 771.915.791-53 e seu Diretor Técnico, Dr. Hernandez Silva Coutinho, CPF nº 172.273.721-20.

CONTRATADO/MÉDICO RESIDENTE: Caroline Fante oliveira, CPF nº 043.392.381-47.

OBJETO: O presente contrato tem por objetivo a Matrícula do Médico Residente no Programa de Residência Médica em Pediatria, ofertado pelo Hospital Regional de Cáceres - COREME/HRCFAF, percebendo como incentivo à título de bolsa mensal.

Dotação Orçamentária: Programa: 526, Projeto Atividade: 2515, Subação: 1, Etapa: 4, Fonte: 1.500.1002, Região: 0700, Elemento de Despesa: 33.90

VALOR DA BOLSA: Como incentivo, o Médico Residente receberá da Secretaria de Estado de Saúde de Mato Grosso-SES/MT, através do Hospital Regional de Cáceres "Dr. Antônio Fontes" - CNPJ nº 04.441.389.0001-61, uma quantia mensal no valor de R\$ 4.106,09 (quatro mil, cento e seis reais e nove centavos), à título de bolsa, até o quinto dia útil de cada mês, até prazo final desde contrato.

PRAZO DE VIGÊNCIA: 01/03/2023 A 28/02/2026.

(Original Assinado)

ONAIR AZEVEDO NOGUEIRA
Diretor Administrativo

(Original Assinado)

DR. HERNANDEZ SILVA COUTINHO
Diretor Técnico

(Original Assinado)

CAROLINE CAMPOS DOBES C. NEVES
Secretária Adjunta de Gestão Hospitalar

PORTARIA Nº 313/2023/GBSES

O SECRETÁRIO DE ESTADO DE SAÚDE, no uso das atribuições legais que lhe confere o art. 71º, II, da Constituição Estadual, e;

CONSIDERANDO o Decreto Nº 456 de 24 de março de 2016 que dispõe sobre o sistema de transferência de recursos financeiros do Fundo Estadual de Saúde aos Fundos Municipais de Saúde, e dá outras providências;

CONSIDERANDO a Lei Nº 10.709, de 28 de junho de 2018 que institui o Fundo Estadual de Equilíbrio Fiscal de Mato Grosso - FEEF/MT e dá outras providências, e;

CONSIDERANDO a Portaria Nº 040/2022 publicada no Diário Oficial no dia 02/02/2022 que aprova a sistemática de Monitoramento, Controle e Avaliação da Aplicação das Receitas advindas da Arrecadação do FEEF/MT aplicado na Rede de Atenção à Saúde mato grosso (RAS/MT).

CONSIDERANDO o expediente SES-CIN-2023/38123 que encaminha a arrecadação do **RECURSO FEEF**, enviados pela SEFAZ (SECRETARIA DA FAZENDA), referente ao mês de **MARÇO/2023**.

RESOLVE:

Art. 1º. ORDENAR o repasse financeiro das receitas advindas da Arrecadação do **Fundo Estadual de Equilíbrio Fiscal de Mato Grosso - FEEF/MT** para despesas de custeio para complementação da **Tabela SUS**, referente ao mês **Março/2023**, no valor total de **R\$ 361.477,61 (TREZENTOS E SESENTA E UM MIL, QUATROCENTOS E SETENTA E SETE REAIS E SESENTA E UM CENTAVOS)**, conforme planilha do **Anexo Único** desta Portaria, bem como sua aplicação financeira para os fins a que se destinam.

Parágrafo Único: A Instituição Contratualizada citada no anexo único receberá o repasse via Termo Aditivo Vinculado ao Contrato Vigente, conforme percentuais estabelecidos em Lei.

Art. 2º Caso houver saldo remanescente referente ao mês de **Março/2023**, não computado nesta Portaria, o mesmo será repassado nos meses subsequentes.

Art. 3º. As despesas decorrentes deste incentivo correrão por conta dos recursos financeiros e da dotação orçamentária a seguir especificada:

Função: **10 - Saúde**

Unidade Orçamentária: **21.601 - Fundo Estadual de Saúde/FES**

Ação: **2451 - Atenção ambulatorial e hospitalar complementar do SUS**

Fonte de Recurso: **1.659.0000**

Art. 4º. Esta Portaria entra em vigor na data de sua publicação.

REGISTRADA, PUBLICADA, C U M P R A - S E.

Cuiabá-MT, 27 de abril de 2023.

JULIANO SILVA MELO

Secretário de Estado de Saúde de Mato Grosso

(Original Assinado)

ARRECAÇÃO FEEF/MT - Recebido em 10/03/2023

Memória de Cálculo

COMPETÊNCIA	RECEITAS:	100%	80%	
mar/23	1.659.0000	R\$ 5.266.282,20	R\$ 4.213.025,76	
MUNICÍPIO	INSTITUIÇÃO	CNPJ	PERCENTUAL	VALOR
SINOP	Fundação de Saúde Comunitária de Sinop (Hospital Santo Antônio)	32.944.118/0001-64	8,58%	R\$ 361.477,61

PORTARIA Nº 177/2023/GBSES

O SECRETÁRIO DE ESTADO DE SAÚDE no uso de suas atribuições legais conferidas pelo artigo 69 da LC 207/2004, alterada pela lei complementar 213/05, 550/14 e 584/17;

Considerando a publicação do Extrato da Portaria Conjunta nº 285/2019/GBSES, a qual determinou a abertura de Processo Administrativo Disciplinar em face de **M. da S. R.** e **W. A. S.** publicado no DOE/MT em 15/10/2018, folha 22;

Considerando o Parecer de Corregedoria nº 0074/2022 de folhas 771/777, onde opina pelo reconhecimento de nulidade parcial dos atos processuais praticados no Processo Administrativo Disciplinar - PAD;

Considerando ainda, a necessidade de observância das garantias constitucionais do Devido Processo Legal, da Ampla Defesa e do Contraditório, nos termos do artigo 5º, inciso LV, da Constituição Federal e do artigo 10, inciso X, da Constituição Estadual;

RESOLVE:

Art. 1º ANULAR parcialmente os atos processuais praticados no PAD nos exatos termos delineados pelo referido Parecer de Corregedoria;

Art. 2º RECOMPOR a comissão processante do PAD nº 015/2019, protocolo nº 510256/2019 (SES-PRO-2023/03648), designando sob a presidência do primeiro, os servidores Agno Francisco Solon Vasconcelos, Carlos Alberto Ferreira Coelho e Samuel de Oliveira Neto, para dar prosseguimento aos trabalhos do Processo Administrativo Disciplinar supracitado.

Art. 3º CONCEDER o prazo de 60 (sessenta) dias para conclusão dos trabalhos, contados a partir da publicação desta portaria;

Art. 4º CONVALIDAR os atos processuais realizados até a presente data;

Art. 5º Esta Portaria entra em vigor na data da sua publicação.

Registre-se, publique-se e CUMPRA-SE.

Cuiabá, 09 de março de 2023.

(original assinado)

GILBERTO GOMES DE FIGUEIREDO
Secretário de Estado de Saúde

ADMINISTRAÇÃO INDIRETA

FAPEMAT

FUNDAÇÃO DE AMPARO À PESQUISA

EXTRATO DE TERMO DE CONCESSÃO DE APOIO FINANCEIRO AO CONCESSIONÁRIO - EDITAL Nº 005/2022 -Mulheres e Meninas na Computação, Engenharias, Ciências Exatas e da Terra - FAPEMAT-PRO-2023/00296. Espécie: Termo de Concessão de Bolsa firmada entre a FAPEMAT e Brenda Gomes Moscon. **Objeto:** Bolsa Iniciação Científica - IC. **Valor:** R\$ 700,00 (Setecentos Reais). **Duração:** 05 (cinco) meses; **Data da Assinatura:** 24/04/2023. **Vigência:** 01/05/2023 à 30/09/2023. **Assinam:** Marcos de Sá Fernandes da Silva - Presidente da FAPEMAT - **Concessionário** Brenda Gomes Moscon e Carla Heloisa Avelino Cabral - **Orientador.**

EXTRATO DE TERMO DE CONCESSÃO DE APOIO FINANCEIRO AO CONCESSIONÁRIO - EDITAL Nº 009/2022 -Laboratórios Multiusuários de Mato Grosso - FAPEMAT-PRO-2023/00299. Espécie: Termo de Concessão de Bolsa firmada entre a FAPEMAT e Pedro Sávio Sousa Nunes da Silva. **Objeto:** Bolsa Auxílio Técnico 2 - AT 2. **Valor:** R\$ 3000,00 (Três Mil Reais). **Duração:** 16 (dezesesseis) meses; **Data da Assinatura:** 24/04/2023. **Vigência:** 01/05/2023 à 31/08/2024. **Assinam:** Marcos de Sá Fernandes da Silva - Presidente da FAPEMAT - **Concessionário** Pedro Sávio Sousa Nunes da Silva e Willian Krause - **Orientador.**

EXTRATO DE TERMO DE CONCESSÃO DE APOIO FINANCEIRO AO CONCESSIONÁRIO - EDITAL Nº 009/2022 -Laboratórios Multiusuários de Mato Grosso - FAPEMAT-PRO-2023/00298. Espécie: Termo de Concessão de Bolsa firmada entre a FAPEMAT e Dayane Castro Silva. **Objeto:** Bolsa Auxílio Técnico 2 - AT 2. **Valor:** R\$ 3000,00 (Três Mil Reais). **Duração:** 16 (dezesesseis) meses; **Data da Assinatura:** 24/04/2023. **Vigência:** 01/05/2023 à 31/08/2024. **Assinam:** Marcos de Sá Fernandes da Silva - Presidente da FAPEMAT - **Concessionário** Dayane Castro Silva e Willian Krause - **Orientador.**

EXTRATO DE TERMO DE CONCESSÃO DE APOIO FINANCEIRO AO CONCESSIONÁRIO - EDITAL Nº 011/2022 -Ambientes de Pesquisa e Inovação em Escolas Técnicas de Educação Profissional e Tecnológica - FAPEMAT-PRO-2023/00304. Espécie: Termo de Concessão de Bolsa firmada entre a FAPEMAT e Valfran da Silva Lima. **Objeto:** Bolsa Auxílio Técnico 1 - AT 1. **Valor:** R\$ 600,00 (Seiscentos Reais). **Duração:** 08 (oito) meses; **Data da Assinatura:** 24/04/2023. **Vigência:** 01/05/2023 à 31/12/2023. **Assinam:** Marcos de Sá Fernandes da Silva - Presidente da FAPEMAT - **Concessionário** Valfran da Silva Lima e Lucinéia Reuse Albiero - **Orientador.**

EXTRATO DE TERMO DE CONCESSÃO DE APOIO FINANCEIRO AO CONCESSIONÁRIO - EDITAL Nº 011/2022 -Ambientes de Pesquisa e Inovação em Escolas Técnicas de Educação Profissional e Tecnológica - FAPEMAT-PRO-2023/00318. Espécie: Termo de Concessão de Bolsa firmada entre a FAPEMAT e Eliane Negoceki Schirmer. **Objeto:** Bolsa Iniciação Científica Junior - IC JR. **Valor:** R\$ 300,00 (Trezentos Reais). **Duração:** 08 (oito) meses; **Data da Assinatura:** 24/04/2023. **Vigência:** 01/05/2023 à 31/12/2023. **Assinam:** Marcos de Sá Fernandes da Silva - Presidente da FAPEMAT - **Concessionário** Eliane Negoceki Schirmer e Lucinéia Reuse Albiero - **Orientador.**

EXTRATO DE TERMO DE CONCESSÃO DE APOIO FINANCEIRO AO CONCESSIONÁRIO - EDITAL Nº 011/2022 -Ambientes de Pesquisa e Inovação em Escolas Técnicas de Educação Profissional e Tecnológica - FAPEMAT-PRO-2023/00316. Espécie: Termo de Concessão de Bolsa firmada entre a FAPEMAT e Jessyca Hathenher Gomes. **Objeto:** Bolsa Iniciação Científica Junior - IC JR. **Valor:** R\$ 300,00 (Trezentos Reais). **Duração:** 08 (oito) meses; **Data da Assinatura:** 24/04/2023. **Vigência:** 01/05/2023 à 31/12/2023. **Assinam:** Marcos de Sá Fernandes da Silva - Presidente da FAPEMAT - **Concessionário** Jessyca Hathenher Gomes e Lucinéia Reuse Albiero - **Orientador.**

EXTRATO DE TERMO DE CONCESSÃO DE APOIO FINANCEIRO AO CONCESSIONÁRIO - EDITAL Nº 007/2022 -Desafios da Educação pós-pandemia - FAPEMAT-PRO-2023/00321. Espécie: Termo de Concessão de Bolsa firmada entre a FAPEMAT e Ynnes Carolinne Rodrigues Chaves Campagnucci. **Objeto:** Bolsa Auxílio Técnico 1 - AT 1. **Valor:** R\$ 600,00 (Seiscentos Reais). **Duração:** 06 (seis) meses; **Data da Assinatura:** 24/04/2023. **Vigência:** 01/05/2023 à 31/10/2023. **Assinam:** Marcos de Sá Fernandes da Silva - Presidente da FAPEMAT - **Concessionário** Ynnes Carolinne Rodrigues Chaves Campagnucci e Miguel Jorge Neto - **Orientador.**

EXTRATO DE TERMO DE CONCESSÃO DE APOIO FINANCEIRO AO CONCESSIONÁRIO - EDITAL Nº 008/2022 -Humanas, Sociais, Linguística, Letras e Arte - FAPEMAT-PRO-2023/00300. Espécie: Termo de Concessão de Bolsa firmada entre a FAPEMAT e Evandro Pereira de Sousa. **Objeto:** Bolsa Iniciação Científica - IC. **Valor:** R\$ 700,00 (Setecentos Reais). **Duração:** 06 (seis) meses; **Data da Assinatura:** 24/04/2023. **Vigência:** 01/05/2023 à 31/10/2023. **Assinam:** Marcos de Sá Fernandes da Silva - Presidente da FAPEMAT - **Concessionário** Evandro Pereira de Sousa e Alan Tocantins Fernandes - **Orientador.**

EXTRATO DE TERMO DE CONCESSÃO DE APOIO FINANCEIRO AO CONCESSIONÁRIO - EDITAL Nº 011/2022 -Ambientes de Pesquisa e Inovação em Escolas Técnicas de Educação Profissional e Tecnológica - FAPEMAT-PRO-2023/00295. Espécie: Termo de Concessão de Bolsa firmada entre a FAPEMAT e Keli Daiane da Silva. **Objeto:** Bolsa Iniciação Científica Junior - IC JR. **Valor:** R\$ 300,00 (Trezentos Reais). **Duração:** 04 (quatro) meses; **Data da Assinatura:** 25/04/2023. **Vigência:** 01/05/2023 à 31/08/2023. **Assinam:** Marcos de Sá Fernandes da Silva - Presidente da FAPEMAT - **Concessionário** Keli Daiane da Silva e Francilene Cardoso Alves Fortes - **Orientador.**

EXTRATO DE TERMO DE CONCESSÃO DE APOIO FINANCEIRO AO CONCESSIONÁRIO - EDITAL Nº 011/2022 -Ambientes de Pesquisa e Inovação em Escolas Técnicas de Educação Profissional e Tecnológica - FAPEMAT-PRO-2023/00317. Espécie: Termo de Concessão de Bolsa firmada entre a FAPEMAT e Gleison do Nascimento Vieira. **Objeto:** Bolsa Auxílio Técnico 1 - AT 1. **Valor:** R\$ 600,00 (Seiscentos Reais). **Duração:** 08 (oito) meses; **Data da Assinatura:** 25/04/2023. **Vigência:** 01/05/2023 à 31/12/2023. **Assinam:** Marcos de Sá Fernandes da Silva - Presidente da FAPEMAT - **Concessionário** Gleison do Nascimento Vieira e Francilene Cardoso Alves Fortes - **Orientador.**

EXTRATO DE TERMO DE CONCESSÃO DE APOIO FINANCEIRO AO CONCESSIONÁRIO - EDITAL Nº 008/2022 -Humanas, Sociais, Linguística, Letras e Arte - FAPEMAT-PRO-2023/00344. Espécie: Termo de Concessão de Bolsa firmada entre a FAPEMAT e Caio de Souza dos Santos. **Objeto:** Bolsa Iniciação Científica - IC. **Valor:** R\$ 700,00 (Setecentos Reais). **Duração:** 07 (sete) meses; **Data da Assinatura:** 25/04/2023. **Vigência:** 01/05/2023 à 30/11/2023. **Assinam:** Marcos de Sá Fernandes da Silva - Presidente da FAPEMAT - **Concessionário** Caio de Souza dos Santos e Elizeth Gonzaga dos Santos Lima - **Orientador.**

EXTRATO DE TERMO DE CONCESSÃO DE APOIO FINANCEIRO AO CONCESSIONÁRIO - EDITAL Nº 011/2022 -Ambientes de Pesquisa e Inovação em Escolas Técnicas de Educação Profissional e Tecnológica - FAPEMAT-PRO-2023/00341. Espécie: Termo de Concessão de Bolsa firmada entre a FAPEMAT e Aline dos Santos. **Objeto:** Bolsa Iniciação Científica Junior - IC JR. **Valor:** R\$ 300,00 (Trezentos Reais). **Duração:** 08 (oito) meses; **Data da Assinatura:** 25/04/2023. **Vigência:** 01/05/2023 à 31/12/2023. **Assinam:** Marcos de Sá Fernandes da Silva - Presidente da FAPEMAT - **Concessionário** Aline dos Santos e Lucinéia Reuse Albiero - **Orientador.**

EXTRATO DE TERMO DE CONCESSÃO DE APOIO FINANCEIRO AO CONCESSIONÁRIO - EDITAL Nº 011/2022 -Ambientes de Pesquisa e Inovação em Escolas Técnicas de Educação Profissional e Tecnológica - FAPEMAT-PRO-2023/00315. Espécie: Termo de Concessão de Bolsa firmada entre a FAPEMAT e Bruna Serpa de Almeida Godoy. **Objeto:** Bolsa Auxílio Técnico 1 - AT 1. **Valor:** R\$ 1.000,00 (Hum Mil Reais). **Duração:** 07 (sete) meses; **Data da Assinatura:** 26/04/2023. **Vigência:** 01/05/2023 à 30/11/2023. **Assinam:** Marcos de Sá Fernandes da Silva - Presidente da FAPEMAT - **Concessionário** Bruna Serpa de Almeida Godoy e Simone Francieli Guarnieri - **Orientador.**

EXTRATO DE TERMO DE CONCESSÃO DE APOIO FINANCEIRO AO CONCESSIONÁRIO - EDITAL Nº 011/2022 -Ambientes de Pesquisa e Inovação em Escolas Técnicas de Educação Profissional e Tecnológica - FAPEMAT-PRO-2023/00305. Espécie: Termo de Concessão de Bolsa firmada entre a FAPEMAT e Melissa Bortoletti de Oliveira. **Objeto:** Bolsa Auxílio Técnico 1 - AT 1. **Valor:** R\$ 1.000,00 (Hum Mil Reais). **Duração:** 08 (oito) meses; **Data da Assinatura:** 26/04/2023. **Vigência:** 01/05/2023 à 31/12/2023. **Assinam:** Marcos de Sá Fernandes da Silva - Presidente da FAPEMAT - **Concessionário** Melissa Bortoletti de Oliveira e Grasiela Veloso dos Santos Heidmann - **Orientador.**

EXTRATO DE TERMO DE CONCESSÃO DE APOIO FINANCEIRO AO CONCESSIONÁRIO - EDITAL Nº 011/2022 -Ambientes de Pesquisa e Inovação em Escolas Técnicas de Educação Profissional e Tecnológica - FAPEMAT-PRO-2023/00340. Espécie: Termo de Concessão de Bolsa firmada entre a FAPEMAT e Thalia Naiara Pereira Cassiano. **Objeto:** Bolsa Iniciação Científica Junior - IC JR. **Valor:** R\$ 300,00 (Trezentos Reais). **Duração:** 08 (oito) meses; **Data da Assinatura:** 26/04/2023. **Vigência:** 01/05/2023 à 31/12/2023. **Assinam:** Marcos de Sá Fernandes da Silva - Presidente da FAPEMAT - **Concessionário** Thalia Naiara Pereira Cassiano e Leila Cristina Aoyama Barbosa Souza - **Orientador.**

EXTRATO DE TERMO DE CONCESSÃO DE APOIO FINANCEIRO AO CONCESSIONÁRIO - EDITAL Nº 011/2022 -Ambientes de Pesquisa e Inovação em Escolas Técnicas de Educação Profissional e Tecnológica - FAPEMAT-PRO-2023/00342. Espécie: Termo de Concessão de Bolsa firmada entre a FAPEMAT e Luiz Augusto Silva Castagno Santos. **Objeto:** Bolsa Iniciação Científica Junior - IC JR. **Valor:** R\$ 300,00 (Trezentos Reais). **Duração:** 08 (oito) meses; **Data da Assinatura:** 26/04/2023. **Vigência:** 01/05/2023 à 31/12/2023. **Assinam:** Marcos de Sá Fernandes da Silva - Presidente da FAPEMAT - **Concessionário** Luiz Augusto Silva Castagno Santos e Janaina Monteiro da Silva - **Orientador.**

EXTRATO DE TERMO DE CONCESSÃO DE APOIO FINANCEIRO AO CONCESSIONÁRIO - EDITAL Nº 010/2022 -Pesquisas com Nível Médio de Maturidade nas Engenharias - FAPEMAT-PRO-2023/00303. Espécie: Termo de Concessão de Bolsa firmada entre a FAPEMAT e Higor Eduardo Batista. **Objeto:** Bolsa Auxílio Técnico 1 - AT 1. **Valor:** R\$ 1.000,00 (Hum Mil Reais). **Duração:** 07 (sete) meses; **Data da Assinatura:** 26/04/2023. **Vigência:** 01/05/2023 à 30/11/2023. **Assinam:** Marcos de Sá Fernandes da Silva - Presidente da FAPEMAT - **Concessionário** Higor Eduardo Batista e Vanessa Motta Chad - **Orientador.**

EXTRATO DE TERMO DE CONCESSÃO DE APOIO FINANCEIRO AO CONCESSIONÁRIO - EDITAL Nº 005/2022 -Mulheres e Meninas na Computação, Engenharias, Ciências Exatas e da Terra - FAPEMAT-PRO-2023/00351. Espécie: Termo de Concessão de Bolsa firmada entre a FAPEMAT e Maria Emanuely Meireles dos Santos. **Objeto:** Bolsa Iniciação Científica Junior - IC JR. **Valor:** R\$ 300,00 (Trezentos Reais). **Duração:** 05

(cinco) meses; **Data da Assinatura:** 27/04/2023. **Vigência:** 01/05/2023 à 30/09/2023. **Assinam:** Marcos de Sá Fernandes da Silva - Presidente da FAPEMAT - **Concessionário** Maria Emanuely Meireles dos Santos e Paula Becker Pertuzatti Konda- **Orientador.**

EXTRATO DE TERMO DE CONCESSÃO DE APOIO FINANCEIRO AO CONCESSIONÁRIO - TERMO DE COOPERAÇÃO TÉCNICA Nº. 0365/2022/FAPEMAT/SECITECI - FAPEMAT-PRO-2023/00324. Espécie: Termo de Concessão de Bolsa firmada entre a FAPEMAT e Francisco Lledo dos Santos. **Objeto:** Bolsa BPARQ 5 **Valor:** R\$ 2.400,00 (Dois mil e quatrocentos reais). **Duração:** 24 (vinte e quatro) meses; **Data da Assinatura:** 26/04/2023. **Vigência:** 01/05/2023 à 30/04/2025. **Assinam:** Marcos de Sá Fernandes da Silva - Presidente da FAPEMAT, **Concessionário** Francisco Lledo dos Santos - e Rodrigo Bruno Zanin - **Orientador.**

EXTRATO DE TERMO DE CONCESSÃO DE APOIO FINANCEIRO AO CONCESSIONÁRIO - TERMO DE COOPERAÇÃO TÉCNICA Nº. 0365/2022/FAPEMAT/SECITECI - FAPEMAT-PRO-2023/00326. Espécie: Termo de Concessão de Bolsa firmada entre a FAPEMAT e Erico Fernando de Oliveira Martins. **Objeto:** Bolsa BPARQ 5 **Valor:** R\$ 2.400,00 (Dois mil e quatrocentos reais). **Duração:** 24 (vinte e quatro) meses; **Data da Assinatura:** 26/04/2023. **Vigência:** 01/05/2023 à 30/04/2025. **Assinam:** Marcos de Sá Fernandes da Silva - Presidente da FAPEMAT, **Concessionário** Erico Fernando de Oliveira Martins - e Rodrigo Bruno Zanin - **Orientador.**

EXTRATO DE TERMO DE CONCESSÃO DE APOIO FINANCEIRO AO CONCESSIONÁRIO - TERMO DE COOPERAÇÃO TÉCNICA Nº. 0284/2022/FAPEMAT/SECITECI - FAPEMAT-PRO-2023/00323. Espécie: Termo de Concessão de Bolsa firmada entre a FAPEMAT e Tayara Carla Pelisão. **Objeto:** Bolsa de Iniciação Científica Junior - IC JR. **Valor:** R\$ 300,00 (Trezentos reais). **Duração:** 12 (doze) meses; **Data da Assinatura:** 25/04/2023. **Vigência:** 01/05/2023 à 30/04/2024. **Assinam:** Marcos de Sá Fernandes da Silva - Presidente da FAPEMAT, **Concessionário** Tayara Carla Pelisão - e Maria Rita da Silva - **Orientador.**

EXTRATO DE TERMO DE CONCESSÃO DE APOIO FINANCEIRO AO CONCESSIONÁRIO - TERMO DE COOPERAÇÃO TÉCNICA Nº. 0284/2022/FAPEMAT/SECITECI - FAPEMAT-PRO-2023/00322. Espécie: Termo de Concessão de Bolsa firmada entre a FAPEMAT e Gabriel Gonçalves da Silva. **Objeto:** Bolsa de Iniciação Científica Junior - IC JR. **Valor:** R\$ 300,00 (Trezentos reais). **Duração:** 12 (doze) meses; **Data da Assinatura:** 25/04/2023. **Vigência:** 01/05/2023 à 30/04/2024. **Assinam:** Marcos de Sá Fernandes da Silva - Presidente da FAPEMAT, **Concessionário** Gabriel Gonçalves da Silva - e Maria Rita da Silva - **Orientador.**

EXTRATO DE TERMO DE CONCESSÃO DE APOIO FINANCEIRO AO CONCESSIONÁRIO - TERMO DE COOPERAÇÃO TÉCNICA Nº. 0284/2022/FAPEMAT/SECITECI - FAPEMAT-PRO-2023/00294. Espécie: Termo de Concessão de Bolsa firmada entre a FAPEMAT e Rute Fatima dos Santos. **Objeto:** Bolsa de Iniciação Científica Junior - IC JR. **Valor:** R\$ 300,00 (Trezentos reais). **Duração:** 12 (doze) meses; **Data da Assinatura:** 26/04/2023. **Vigência:** 01/05/2023 à 30/04/2024. **Assinam:** Marcos de Sá Fernandes da Silva - Presidente da FAPEMAT, **Concessionário** Rute Fatima dos Santos - e Eneida Aparecida Jezur Kato - **Orientador.**

PORTARIA Nº 005/2023/FAPEMAT/MT

O Presidente da Fundação de Amparo à Pesquisa do Estado de Mato Grosso, no uso de suas atribuições e prerrogativas legais, e considerando as disposições da lei Complementar nº 80, de 14 de dezembro de 2000, e dos Decretos Estaduais nº 110/2003 e nº 1.303/2022.

RESOLVE:

Art. 1º - Instituir a Comissão Setorial de Avaliação Especial e Anual de Desempenho da Fundação de Amparo à Pesquisa do Estado de Mato Grosso - FAPEMAT/MT.

Art. 2º - Designar os servidores abaixo relacionados para compor a Comissão:

I - Presidente:

Lucimara Crespo Vila Nova Ross - Matrícula 278235

II - Membros:

Anna Paula Martins dos Santos - Matrícula 140385

Flávio Teles Carvalho da Silva - Matrícula 102335

Livia Alice Carvalho Mondin de Freitas - Matrícula 114809

Art. 3º - A Comissão Setorial de Avaliação Especial e Anual de Desempenho será responsável pela coordenação, supervisão, fiscalização e execução dos procedimentos das avaliações no âmbito da Fundação de Amparo à Pesquisa do Estado de Mato Grosso - FAPEMAT/MT, conforme disposições no art. 8 e 10 do Decreto Estadual nº 110/2023 e art. 6 do Decreto Estadual

nº 1.303/2022.

Art. 4º - Os servidores designados ficarão desde logo autorizados a praticar todos os atos necessários e pertinentes ao desempenho de suas funções e desenvolverão os trabalhos da Comissão sem prejuízo de suas atribuições rotineiras.

Art. 5º - Em caso de ausência ou impedimento da presidente fica desde logo autorizada a substituição por um dos membros.

Art. 6º - Esta Portaria entra em vigor na data de sua publicação, revogando as disposições em contrário.

Registre-se. Publique-se. Cumpra-se.

Cuiabá - MT, 25 de abril de 2023.

Marcos de Sá Fernandes da Silva
Presidente - FAPEMAT

UNEMAT

UNIVERSIDADE DO ESTADO DE MATO GROSSO

PORTARIA Nº 341 / 2023 - PRAD

Cáceres-MT, 06 de março de 2023.

Designa membros para compor Comissão Especial

O PRÓ REITOR ADMINISTRAÇÃO da Universidade do Estado de Mato Grosso Carlos Alberto Reyes Maldonado - UNEMAT, no uso de suas atribuições legais,

CONSIDERANDO a competência delegada pela Portaria nº 2672/2022 item I: Constituir comissão cuja temática esteja relacionada às suas atribuições.

CONSIDERANDO o processo UNEMAT-PRO-2023/01893, que solicita a constituição de comissão especial, datado em 08/02/2023.

RESOLVE:

Art. 1º. DESIGNAR membros para compor a **COMISSÃO ESPECIAL ENCARGADA DE PROMOVER, SUPERVISIONAR E ACOMPANHAR O PROCESSO SELETIVO DE CANDIDATOS AO CARGO DE PROFESSOR DA EDUCAÇÃO SUPERIOR DA FACULDADE DE CIÊNCIAS SOCIAIS APLICADAS**, da Universidade do Estado de Mato Grosso Carlos Alberto Reyes Maldonado, a par r de **08/02/2023 a 31/12/2026**, a saber:

COMPOSIÇÃO/ FUNÇÃO	NOME	MATRÍCULA
Presidente	Luiz Emidio Dantas Junior	214470
Membro	Gustavo Domingos Sark Bisinoto	128660
Membro	Raimundo Nonato Cunha de França	131919

Registre-se. Publique-se. Cumpra-se.

(Assinado digitalmente em 06/03/2023 14:02)

MIGUEL CASTILHO JUNIOR
PRÓ-REITOR DE ADMINISTRAÇÃO
PRAD (11.01.07)
Matrícula: 125687001

AGER

AGÊNCIA ESTADUAL DE REGULAÇÃO

ATA DA SÉTIMA REUNIÃO ORDINÁRIA DELIBERATIVA DA DIRETORIA EXECUTIVA COLEGIADA DA AGER/MT DE 27 DE ABRIL DE 2023.

Ao vigésimo sétimo dia do mês de abril do ano de dois mil e vinte e três, com início às 08h30min, para a realização da Sétima Reunião Ordinária Deliberativa da Diretoria Executiva Colegiada da AGER/MT do ano de 2023, conforme convocação, sendo disponibilizada de maneira híbrida, sendo: presencial na sede da AGER/MT, situada na Avenida Carmindo de Campos, nº 329, Shangri-lá, Cuiabá-MT, e a distância/online via ferramenta Google Meet. Presente em sala, Luís Alberto Nespolo, Presidente Regulador, Wilber Norio Ohara, Diretor Regulador de Energia, Ferrovia e Saneamento e a Aléa Almeida de Oliveira, Chefe de Gabinete. A distância o Dr. Felipe Tomaz Borges, Advogado-Geral Regulador, abaixo assinados. Como participantes, apresente em sala, Gabriel Said, Técnico de Informática e a distância, Débora Inácio, Assessora de Comunicação da AGER/MT.

Em conformidade ao Art. 10 §7º Na hipótese de haver apenas dois diretores compondo a Diretoria Executiva Colegiada, em razão de vacância dos demais, os temas poderão ser decididos desde que de forma unânime.

A Reunião contou com a seguinte pauta e decisões:

1. AGER-PRO-2022/01889 - Viação Novo Horizonte Ltda. Assunto: Termo de Notificação de Autuação nº 0631 - Recurso. Relatório e Voto. Pauta solicitada pelo Presidente Regulador. A Diretoria Executiva Colegiada da AGER/MT, por unanimidade decide pela manutenção do auto de infração nº 2080, nos termos do art. 55, II, "e" da Lei Complementar nº 432/2011, tendo em vista que as alegações da Recorrente não prosperam, em uma distribuição equânime do ônus processual, não se desincumbiu de fazer prova contrário ao aludido, o que não o fez, ônus que se impõem.

2. AGER-PRO-2022/02537 - Viação Novo Horizonte Ltda. Assunto: Auto de Apreensão nº 2667 - Recurso. Relatório e Voto. Pauta solicitada pelo Presidente Regulador. A Diretoria Executiva Colegiada da AGER/MT, por unanimidade decide pela manutenção do auto de apreensão de nº 2667, nos termos do art. 57, I, "a" da Lei Complementar nº 432/2011, tendo em vista que as alegações da Recorrente não prosperam, em uma distribuição equânime do ônus processual, não se desincumbiu de fazer prova contrário ao aludido, o que não o fez, ônus que se impõem.

3. AGER-PRO-2022/02184 - Viação Novo Horizonte Ltda. Assunto: Auto de Apreensão nº 1834 - Recurso. Relatório e Voto. Pauta solicitada pelo Presidente Regulador. A Diretoria Executiva Colegiada da AGER/MT, por unanimidade decide pela manutenção do Auto de Apreensão de nº 1834, nos termos do art. 57, I, "a" da Lei Complementar nº 432/2011, tendo em vista que as alegações da Recorrente não prosperam, em uma distribuição equânime do ônus processual, não se desincumbiu de fazer prova contrário ao aludido, o que não o fez, ônus que se impõem.

4. AGER-PRO-2022/01240 - Viação Novo Horizonte Ltda. Assunto: Termo de Notificação de Autuação nº 0240 - Recurso. Relatório e Voto. Pauta solicitada pelo Presidente Regulador. A Diretoria Executiva Colegiada da AGER/MT, por unanimidade decide pela manutenção do Auto de Infração Nº 2157, nos termos do art. 55, IV, "a" da Lei Complementar nº 432/2011, tendo em vista que, as alegações da Recorrente não prosperam, em razão da inexistência de prova material, que possa ilidir o ato administrativo sancionador, considerando o cumprimento do referido dever e a boa-fé do Agente Fiscal.

5. AGER-PRO-2022/01263 Verde Transportes Ltda. Assunto: Auto de apreensão nº 2063 - Pedido de Liberação de Veículo. Convalidar sorteio de Relator realizado pela Chefia de Gabinete e apresentação de Relatório e Voto. Pauta solicitada pelo Presidente Regulador. A Diretoria Executiva Colegiada da AGER/MT, por unanimidade decide:

a) Convalidar o sorteio de relator realizado pela Chefia de Gabinete que sorteou o Presidente Regulador como Diretor Relator;
b) Pelo INDEFERIMENTO DO REQUERIMENTO formulado pela Autuada, tendo em vista que não satisfaz os requisitos mínimos das condições de um requerimento, nos termos dos artigos do art. 44 e 64 da Lei nº 7.692/2002;
c) Decide ainda, após vencidos os tramites internos a serem realizados pela Chefia de Gabinete, quanto a decisão emanada, pelo retorno dos autos a Superintendência Reguladora de Transporte Rodoviário, para cumprimento do fluxo processual regular, para realização da análise do mérito do recurso.

6. AGER-PRO-2022/00248 - União Transportes E Turismo Ltda. Assunto: Termo de Notificação de Autuação nº 0060. Convalidar decisão da DEC, proferida na 7ª Reunião Administrativa de 2023 e dar publicidade. Pauta solicitada pelo Presidente Regulador. A Diretoria Executiva Colegiada da AGER/MT declara ciência a decisão Monocrática nº 078/2023, quanto a anulação do Auto de Infração nº 2378 e da multa aplicada e por unanimidade decide que:

a) O Gabinete da Presidência oficie a empresa interessada da decisão; e
b) Por tramitar os autos à Superintendência Reguladora de Transporte Rodoviário que a mesma estará encaminhando a Corregedoria da AGER/MT, para as providências legais.

7. AGER-PRO-2022/01160 - União Transportes E Turismo Ltda. Assunto: Termo de Notificação de Autuação nº 0826. Convalidar decisão da DEC, proferida na 7ª Reunião Administrativa de 2023 e dar publicidade. Pauta solicitada pelo Presidente Regulador. A Diretoria Executiva Colegiada da AGER/MT declara ciência a decisão Monocrática nº 080/2023, quanto a anulação do Auto de Infração nº 2502 e da multa aplicada e por unanimidade decide que:

a) O Gabinete da Presidência oficie a empresa interessada da decisão; e
b) Por tramitar os autos à Superintendência Reguladora de Transporte Rodoviário que a mesma estará encaminhando a Corregedoria da AGER/MT, para as providências legais.

8. AGER-PRO-2022/01235 - União Transportes E Turismo Ltda. Assunto: Termo de Notificação de Autuação nº 0687. Convalidar decisão da DEC, proferida na 7ª Reunião Administrativa de 2023 e dar publicidade. Pauta solicitada pelo Presidente Regulador. A Diretoria Executiva Colegiada da AGER/MT declara ciência a decisão Monocrática nº 079/2023, quanto a anulação do Auto de Infração nº 2490 e da multa aplicada e por unanimidade decide que:

- O Gabinete da Presidência oficie a empresa interessada; e
- Por tramitar os autos à Superintendência Reguladora de Transporte Rodoviário que a mesma estará encaminhando a Corregedoria da AGER/MT, para as providências legais.

9. AGER-PRO-2022/01161 - União Transportes E Turismo Ltda. Assunto: Termo de Notificação de Autuação nº 0828. Convalidar decisão da DEC, proferida na 7ª Reunião Administrativa de 2023 e dar publicidade. Pauta solicitada pelo Presidente Regulador. A Diretoria Executiva Colegiada da AGER/MT declara ciência a decisão Monocrática nº 081/2023, quanto a anulação do Auto de Infração nº 2503 e da multa aplicada e por unanimidade decide:

- Oficiar a empresa interessada através do Gabinete da Presidência; e
- Por tramitar os autos à Superintendência Reguladora de Transporte Rodoviário que a mesma estará encaminhando a Corregedoria da AGER/MT, para as providências legais.

10. Portaria que institui grupo de Trabalho com o objetivo de promover a modelagem, atual e futura para a atualização e unificação, quando possível, de todas as normatizações relativas ao Transporte Coletivo Rodoviário Intermunicipal de Passageiros - STCRIP/MT. Pauta solicitada pelo Presidente Regulador. A Diretoria Executiva Colegiada da AGER/MT, por unanimidade decide:

- Por aprovar a Portaria em epígrafe;
- Aprovar a composição da referida portaria pelos servidores, abaixo relacionados:

Cristiana Espirito Santo Rodrigues Santos - Coordenador I

Paulo Henrique Leite de Oliveira - Coordenador II

Paulo Augusto Krein Leite

Adriana Queiroz Camargo Okde

- Que o grupo de trabalho apresente os produtos abaixo relacionados, em até 120 (cento e vinte) dias para a Diretoria Executiva Colegiada:

Processos mapeados;

Minutas de resoluções; e

Premissas Básicas do novo sistema informacional do STCRIP.

11. AGER-PRO-2022/00934 - Princesa Turismo Ltda. Termo de Notificação de Autuação nº 0134 - Recurso. Sorteio de Relator. Pauta solicitada pelo Presidente Regulador. Foi sorteado o Diretor Regulador de Energia, Ferrovia e Saneamento como Relator do Processo.

12. AGER-PRO-2023/00076 - CMT - Consórcio Metropolitano de Transportes. Assunto: Taxa de Regulação, Fiscalização e Controle - dezembro/2022 - Regulatório. Sorteio de relator. Pauta solicitada pelo Presidente Regulador. Foi sorteado o Diretor Presidente Regulador como Relator do Processo.

(assinado o original)
Luís Alberto Nespolo
Presidente Regulador

(assinado o original)
Wilber Norio Ohara
Diretor Regulador de Energia, Ferrovia e
Saneamento

(assinado o original)
Dr. Felipe Tomaz Borges
Advogado-Geral Regulador

(assinado o original)
Aléa Almeida de Oliveira
Chefe de Gabinete da AGER/MT

PORTARIA Nº 010/2023/AGER/MT

Institui grupo de Trabalho com o objetivo de promover a modelagem, atual e futura para a atualização e unificação, quando possível, de todas as normatizações relativas ao Transporte Coletivo Rodoviário Intermunicipal de Passageiros - STCRIP/MT.

O PRESIDENTE REGULADOR DA AGÊNCIA ESTADUAL DE REGULAÇÃO DOS SERVIÇOS PÚBLICOS DELEGADOS - AGER/MT, no uso das atribuições que lhe conferem o art. 10, II, "b", da Lei Complementar nº 429/2011, e

Considerando a realização do Concurso Público no ano de 2023, pela AGER/MT e a necessidade de ter as normativas revisadas e atualizadas para prover treinamentos específicos aos novos servidores advindos do mesmo;

Considerando a necessidade de alinhamento de processos e das práticas administrativas e a Legislação;

Considerando o processo em andamento de contratação da Fábrica de Softwares e necessitando alinhar as atividades, os processos, as normas e os sistemas desejados (arquitetura correta do sistema de informação);

Considerando a necessidade de revisão do arcabouço legal para a aumento da capacidade institucional regulatória da AGER/MT, mapeado no programa QualiReg;

Considerando a decisão da Diretoria Executiva da AGER, na 7ª Reunião Deliberativa realizada em 27 de abril 2023.

Resolve

Art. 1º Institui grupo de Trabalho com o objetivo de promover a modelagem, atual e futura para a atualização e unificação, quando possível, de todas as normatizações relativas ao Transporte Coletivo Rodoviário Intermunicipal de Passageiros - STCRIP/MT.

Art. 2º Em cumprimento ao Art.11 II da Resolução Normativa nº 005/2023: "II - promover atualização, revisão normativa do arcabouço regulatório, sempre que provocado pela Presidência, Diretoria Executiva Colegiada e Diretorias". Determinar a Unidade de Normatização e ao Grupo de Trabalho para a revisão de todas as normas do STCRIP/MT.

Art. 3º A Comissão será composta pelos seguintes servidores:

Cristiana Espirito Santo Rodrigues Santos - Coordenador I

Paulo Henrique Leite de Oliveira - Coordenador II

Paulo Augusto Krein Leite

Adriana Queiroz Camargo Okde

Art. 4º O grupo de trabalho deverá apresentar em 120 (cento e vinte) dias para a Diretoria Executiva Colegiada os produtos abaixo:

Processos mapeados;

Minutas de resoluções; e

Premissas Básicas do novo sistema informacional do STCRIP.

Art. 5º Esta Portaria entra em vigor na data da sua publicação e revoga as Portaria nº 006/2019/AGER/MT, Portaria nº 009/2019/AGER/MT e a Portaria nº 013/2020/AGER/MT.

Registre-se. Publique-se. CUMPRA-SE.

Cuiabá/MT, 25 de abril de 2023.

(assinado o original)
LUIS ALBERTO NESPOLO
Presidente Regulador - AGER/MT

JUCEMAT

JUNTA COMERCIAL

EXTRATO TERMO DE COOPERAÇÃO Nº 0141/2023

PARTÍCIPES: Junta Comercial do Estado de Mato Grosso e Prefeitura Municipal de Castanheira-MT.

OBJETO: O presente Termo de Cooperação tem por objeto a cooperação mútua, entre os partícipes de forma a possibilitar o Cooperado a acessar a Base de Dados do Cadastro Estadual de Empresas Mercantis, organizado, mantido e atualizado pela JUCEMAT, com o fim exclusivamente relacionado às atividades de Cadastramento, Fiscalização e Emissão de Alvará de Funcionamento.

VIGÊNCIA: O prazo de vigência do presente Termo de Cooperação será de 60 (sessenta) meses a contar da data da de publicação.

DATA DE ASSINATURA: 25 de abril de 2023.

PROCESSO: JUCEMAT-PRO-2023/00167

ASSINAM: Manoel Lourenço de Amorim Silva - Junta Comercial do Estado de Mato Grosso e do outro lado Jakson de Oliveira Rios Júnior - Prefeitura Municipal de Castanheira - MT

EXTRATO TERMO DE COOPERAÇÃO Nº 0132/2023

PARTÍCIPES: Junta Comercial do Estado de Mato Grosso e Prefeitura Municipal de Glória D'Oeste-MT.

OBJETO: O presente Termo de Cooperação tem por objeto a cooperação mútua, entre os partícipes de forma a possibilitar o Cooperado a acessar ao sistema informatizado de registro de empresas mercantis, organizado, mantido e atualizado pela JUCEMAT, com o fim exclusivamente relacionado às atividades de Cadastramento, Fiscalização e Emissão de Alvará de Funcionamento.

VIGÊNCIA: O prazo de vigência do presente Termo de Cooperação será de 60 (sessenta) meses a contar da data da de publicação.

DATA DE ASSINATURA: 18 de abril 2023.

PROCESSO: JUCEMAT-PRO-2023/00150

ASSINAM: Manoel Lourenço de Amorim Silva - Junta Comercial do Estado de Mato Grosso e do outro lado Gheysa Maria Bonfim Borgato - Prefeitura Municipal de Glória D'Oeste - MT

PORTARIA Nº 0023/2023/JUCEMAT

Dispõe sobre nomeações de Fiscais de Termo de Cooperação no âmbito da Junta Comercial do Estado de Mato Grosso.

O Presidente da Junta Comercial do Estado de Mato Grosso - JUCEMAT, no uso de suas atribuições legais, com fulcro no Art. 25 XVII do Decreto Federal nº 1.800/96, c/c art.34, XVIII do Decreto Estadual nº 2.060/2013. Em observância ao que dispõe o Art. 58, III, c/c Art. 67, da lei nº 8.666, de 21.06.93, que institui normas para licitações e contratos da Administração Pública.

Resolve:

Art. 1º Designar os (as) servidores (as) abaixo identificados para atuar na qualidade de FISCAL TITULAR E FISCAL SUBSTITUTO do termo de cooperação relacionado abaixo.

TERMO DE COOPERAÇÃO Nº	COOPERADO	FISCAL TITULAR	FISCAL SUBSTITUTO
Nº 0142/2023	Prefeitura Municipal de Peixoto de Azevedo	Alexandre Augusto Alves Lacerda - Matrícula 213275	Elias Vinícius Gonçalves Pires - Matrícula 296202
Nº 0135/2023	Prefeitura Municipal de Figueirópolis D'Oeste	Alexandre Augusto Alves Lacerda - Matrícula 213275	Elias Vinícius Gonçalves Pires - Matrícula 296202
Nº 0141/2023	Prefeitura Municipal de Castanheira	Alexandre Augusto Alves Lacerda - Matrícula 213275	Elias Vinícius Gonçalves Pires - Matrícula 296202

Nº 0132/2023	Prefeitura Municipal de Glória D'Oeste	Alexandre Augusto Alves Lacerda - Matrícula 213275	Elias Vinícius Gonçalves Pires - Matrícula 296202
Nº 0275/2022	Prefeitura Municipal de Gaúcha do Norte	Alexandre Augusto Alves Lacerda - Matrícula 213275	Elias Vinícius Gonçalves Pires - Matrícula 296202

Art. 2º Esta portaria entra em vigor na data de sua publicação retroagindo seus efeitos a data de assinatura do termo de cooperação.

Cuiabá 27 de abril de 2023.

Manoel Lourenço de Amorim Silva

Presidente Junta Comercial do Estado de Mato Grosso

MT SAÚDE

INSTITUTO MATO GROSSO SAÚDE

EXTRATO DO CONTRATO DE CREDENCIAMENTO Nº 019/2022/MTS

DA ESPÉCIE: Contrato de Credenciamento nº 019/2022, que entre si celebram o ESTADO DE MATO GROSSO, por intermédio do INSTITUTO DE ASSISTÊNCIA À SAÚDE DOS SERVIDORES DO ESTADO - MATO GROSSO SAÚDE e a Pessoa Jurídica **OTO PRIME LTDA - CNPJ: 07.733.630/0001-14.**

DO OBJETO: O presente contrato de credenciamento tem por objeto o fornecimento de órteses, próteses, materiais especiais e sínteses - OPME's e utilização de Equipamentos para atendimento médico-hospitalar aos beneficiários do plano Mato Grosso Saúde, conforme processo nº 475939/2021, através do Edital de Chamamento Público Nº 001/2016.

DA VIGÊNCIA: O presente contrato terá a vigência de 12 (doze) meses, contados a partir de **23/08/2022 a 22/08/2023.**

ASSINAM: MISMA THALITA DOS ANJOS COUTINHO/Presidente do Instituto de Assistência à Saúde dos Servidores do Estado - Mato Grosso Saúde/ CONTRATANTE e SIMONE NUNES PARAGUASSU / ORTO PRIME LTDA /CONTRATADA.

EXTRATO DO 1º TERMO ADITIVO AO CONVÊNIO Nº 001/2022/MTS

DA ESPÉCIE: 1º Termo Aditivo do Convênio nº 001/2022/MTS, que entre si celebram o ESTADO DE MATO GROSSO, por intermédio do INSTITUTO DE ASSISTÊNCIA À SAÚDE DOS SERVIDORES DO ESTADO - MATO GROSSO SAÚDE e a COMPANHIA MATO-GROSSENSE DE GÁS - MT GÁS- CNPJ 06.023.921/0001-56.

DO OBJETO: O presente convênio tem por escopo a disponibilização da assistência à saúde dos servidores públicos ativos e seus dependentes e agregados da Companhia Mato-Grossense de Gás - MT GÁS, na forma da legislação vigente, por meio da admissão como beneficiários do Plano de Assistência à Saúde - MATO GROSSO SAÚDE mediante contribuição.

DA VIGÊNCIA: Fica prorrogada a vigência do presente contrato por 12 (doze) meses, vigorando no período de 04/05/2023 a 03/04/2024.

ASSINAM: MISMA THALITA DOS ANJOS COUTINHO/Presidente do Instituto de Assistência à Saúde dos Servidores do Estado - Mato Grosso Saúde/ CONVENENTE/ AÉCIO GUERINO DE SOUZA RODRIGUES e MANOEL ANTÔNIO GARCIA PALMA REPRESENTANTES LEGAIS DA COMPANHIA MATO-GROSSENSE DE GÁS - MT GÁS/CONCEDENTE.

EXTRATO DO 2º TERMO ADITIVO AO CONVÊNIO Nº 001/2021/MTS

DA ESPÉCIE: 2º Termo Aditivo do Convênio nº 001/2021/MTS, que entre si celebram o ESTADO DE MATO GROSSO, por intermédio do INSTITUTO DE ASSISTÊNCIA À SAÚDE DOS SERVIDORES DO ESTADO - MATO GROSSO SAÚDE e a ASSEMBLEIA LEGISLATIVA DO ESTADO DE MATO GROSSO - CNPJ 03.929.049/0001-11.

DO OBJETO: O presente convênio tem por escopo a disponibilização da assistência à saúde dos servidores públicos ativos e inativos e seus dependentes e agregados da Assembleia Legislativa do Estado de Mato Grosso, na forma da legislação vigente, por meio da admissão como beneficiários do Plano de Assistência à Saúde - MATO GROSSO SAÚDE.

DA VIGÊNCIA: Fica prorrogada a vigência do presente contrato por 12 (doze) meses, vigorando no período de 30/04/2023 a 29/04/2024.

ASSINAM: MISMA THALITA DOS ANJOS COUTINHO/Presidente do Instituto de Assistência à Saúde dos Servidores do Estado - Mato Grosso Saúde/CONVENENTE/ JANAINA GREYCE RIVA FAGUNDES e MAX JOEL RUSSI REPRESENTANTES LEGAIS DA ASSEMBLEIA LEGISLATIVA DO ESTADO DE MATO GROSSO /CONCEDENTE.

INTERMAT**INSTITUTO DE TERRAS DE MATO GROSSO**

EXTRATO DO SEGUNDO TERMO ADITIVO DO
CONTRATO Nº 002/2021/INTERMAT . SIAG-C Nº
00493/2021

I- CONTRATANTE: INSTITUTO DE TERRAS DE MATO GROSSO - CNPJ: 03.831.971/0001-71

II- CONTRATADO: EMPRESA MATO-GROSSENSE DE TECNOLOGIA E INFORMAÇÃO - MTI - CNPJ : 15.011.059/0001-52

III- OBJETO: 1.1 Este Termo Aditivo tem por objeto a prorrogação de prazo do Contrato nº 002/2021/INTERMAT;

1.1 O objeto do presente instrumento tem por objeto o aditivo de prorrogação, conforme art. 65 §1º, da Lei nº 8.666/93.

1.2 Contratação da empresa pública MTI - Empresa Mato-grossense de Tecnologia da Informação para a prestação de serviços corporativos de tecnologia da informação e comunicação, a fim de atender o Instituto de Terras de Mato Grosso por um período de 12 meses.

IV-VIGÊNCIA: O prazo de vigência deste Termo de Contrato é de 12 (doze) meses, contados a partir da data de 28 de abril de 2023 a 28 de abril de 2024, adstrito à vigência dos respectivos créditos orçamentários, podendo ser prorrogado conforme o inciso II do art. 57 da Lei 8.666/93.

V-VALOR TOTAL ANUAL: R\$ 247.040,04 (duzentos e quarenta e sete mil, quarenta reais e quatro centavos).

VI-FISCAL: LEANDRO DE ALMEIDA SILVA - MATRÍCULA: 293784

V- DOT. ORÇAMENTÁRIA: UO: 04304 - INSTITUTO DE TERRAS DE MATO GROSSO; PAOE: 2009 - MANUTENÇÃO DE AÇÕES DE INFORMÁTICA; NATUREZA DA DESPESA: 3.3.90.39.00 - OUTROS SERVICOS DE TERCEIROS - PESSOA JURÍDICA; FONTE: 150.000.0000 - FONTE RECURSO DO TESOURO.

VI - FISCAL E GESTOR: Responsável: Leandro de Almeida Silva - matrícula:293784 e Renan Castro da Costa matrícula: 291186.

ASSINAM: Em Cuiabá-MT, 28 de abril de 2021.FRANCISCO SERAFIM DE BARROS - Contratante, CLEBERSON ANTÔNIO SÁVIO GOMES - Contratado.

**EXTRATO DE CONTRATO PARA AQUISIÇÃO DE TERRAS DE
DOMÍNIO DO ESTADO DE MATO GROSSO 22/2023**

PROCESSO: INTERMAT- PRO-2022/10159.

Partes: Instituto de Terras de Mato Grosso - INTERMAT e Daiane Aparecida Vanzella Eidt e esposo.

O presente Contrato tem por objetivo a aquisição de: Uma área de terras com **392,3078** (Tresentos e noventa e dois hectares trinta ares e setenta e oito centiares), situada no município de **NOVA UBIRATÃ/MT**, denominada "FAZENDA VANZELLA II" arrecadada em nome do Estado de Mato Grosso, através da **Matrícula Nº 6.255 - Livro nº 02 - FOLHA 1F - Cartório 1º Ofício Comarca de NOVA UBIRATÃ/MT.**

Valor de **552.328,58 (Quinhentos e cinquenta e dois mil trezentos e vinte e oito reais e cinquenta e oito centavos)**, que o contratado pagará ao contratante, a prazo. Sendo 20% (vinte) por cento no ato da assinatura do contrato, e demais em 5 (cinco) vezes anuais, previsto no § 2º do art. 14 da Lei n.º 3.922/77.

Assinam: pelo INTERMAT, senhor presidente, Francisco Serafim de Barros e Daiane Aparecida Vanzella Eidt e esposo contratado.

Cuiabá/MT, 26 de Abril de 2023.

FRANCISCO SERAFIM DE BARROS

Presidente do INTERMAT

INDEA**INSTITUTO DE DEFESA AGROPECUÁRIA****EXTRATO TERMO DE CESSÃO DE USO DE BEM IMÓVEL**

CEDENTE: MUNICÍPIO DE TABAPORÃ

CESSIONÁRIO: INSTITUTO DE DEFESA AGROPECUÁRIA DO ESTADO DE MATO GROSSO - INDEA

PROCESSO Nº.: INDEAMT-PRO-2022/19443

OBJETO: O presente TERMO DE CESSÃO DE USO DE BEM IMÓVEL tem como objeto a cessão de uso de imóvel localizado na rua Vilas Boas, nº 105-E, quadra 54, lote 6, município de Tabaporã - MT, para instalação e funcionamento do INDEA - MT, num terreno de cinquenta e seis (56) metros quadrados de área construída.

PRAZO: Terá sua vigência com início no dia 01 de junho de 2023 e término em 31 de maio de 2025.

DATA DA ASSINATURA: 24 de abril de 2023.

SIRINEU MOLETA

Prefeito Municipal de Tabaporã

CEDENTE

EMANUELE GONÇALINA ALMEIDA

Presidente do INDEA

CESSIONÁRIO

SECRETARIA DE DESENVOLVIMENTO ECONÔMICO - SEDEC/MT
 INSTITUTO DE DEFESA AGROPECUÁRIA DO ESTADO DE MATO GROSSO - INDEAMT
 COORDENADORIA DE DEFESA SANITÁRIA VEGETAL - CDSV

PEDIDOS DE CADASTRO INICIAL, RENOVAÇÃO DE CADASTRO E CADASTRO DE MARCA COMERCIAL EM REGISTRO JÁ EXISTENTE DE PRODUTOS AGROTÓXICOS NO ESTADO DE MATO GROSSO

CADASTRO INICIAL

NOME	Nº CAD	Nº MAPA	PRINCÍPIOS	CONC.	CLASSE TOXICOL.	CLASSES DE USO	FORMULAÇÃO	REGISTRANTE	DATA HOMOL.
EXEMPLO LV	3288	25922	2,4-D SAL DE DIMETILAMINA + 2,4-D	361,200 - G/L + 300,000 - G/L	CATEGORIA 4	HERBICIDA	SL - CONCENTRADO SOLÚVEL	ALBAUGH AGRO BRASIL LTDA	03/04/2023
NEMAZAK	3289	37222	BACILLUS AMYLOLIQUEFACIENS + BACILLUS SUBTILIS + BACILLUS THURINGIENSIS	10,000 - G/KG + 10,000 - G/KG + 1,000 - G/KG	CATEGORIA 5	NEMATOCIDA MICROBIOLÓGICO	SC - SUSPENSÃO CONCENTRADA	COOPERATIVA MISTA DE DESENVOLVIMENTO DO AGRONEGÓCIO - COMDEAGRO	04/04/2023
FULLGUARD	3290	01223	CARFENTRAZONA-ETILICA	400,000 - G/L	CATEGORIA 4	HERBICIDA	EC - CONCENTRADO EMULSIONÁVEL	RAINBOW DEFENSIVOS AGRICOLAS LTDA	05/04/2023
TRICH PROTECTION	3293	12919	TRICHODERMA HARZIANUM, CEPA CCT 7589	5,000 - G/L	CATEGORIA 5	FUNGICIDA MICROBIOLÓGICO	SC - SUSPENSÃO CONCENTRADA	SIMBIOSE - INDUSTRIA E COMERCIO DE FERTILIZANTES E INSUMOS M	06/04/2023
VIRUMIX WP	3295	24722	BACULOVIRUS - SPODOPTERA FRUGIPERDA MULTIPLENUCLEOPOLYHEDROVIRUS (SFMNPV)	6,300 - G/KG	NÃO CLASSIFICADO	INSETICIDA MICROBIOLÓGICO	WP - PÓ MOLHÁVEL	COOPERATIVA MISTA DE DESENVOLVIMENTO DO AGRONEGOCIO	11/04/2023
TANUS	3297	01820	Trichoderma harzianum, isolado URM 8119 + Trichoderma asperellum, isolado URM 8120 + Bacillus amyloliquefaciens, isolado CCT 7901	50,000 - G/KG + 50,000 - G/KG + 2,000 - G/KG	CATEGORIA 5	FUNGICIDA MICROBIOLÓGICO	GRÂNULOS DISPERSÍVEIS EM ÁGUA - WG	BIOTA INNOVATIONS INDÚSTRIA E COMÉRCIO DE BIOPRODUTOS LTDA	12/04/2023
DOMADO 200 SL	3296	24422	GLUFOSINATO - SAL DE AMONIO	200,000 - G/L	CATEGORIA 4	HERBICIDA	CONCENTRADO SOLÚVEL	SYNCRON ASSESSORIA E COMÉRCIO DE PRODUTOS AGROPECUÁRIOS LTDA	12/04/2023
LOOPER PROTECTION	3299	19921	CHRYSODEIXIS INCLUDENS MULTIPLE NUCLEO- POLYHEDROVIRUS (CHINMNPV)	40,000 - G/KG	NÃO CLASSIFICADO	INSETICIDA MICROBIOLÓGICO	WP - PÓ MOLHÁVEL	BIOMA INDÚSTRIA COMÉRCIO E DISTRIBUIÇÃO - EIRELI	18/04/2023
OWNER	3300	16217	Helicoverpa armigera nucleopolyhedrovirus (HaNP- V=HearNPV)	175,000 - G/L	NÃO CLASSIFICADO	INSETICIDA MICROBIOLÓGICO	SC - SUSPENSÃO CONCENTRADA	KOPPERT DO BRASIL HOLDING LTDA.	19/04/2023
BENFORCE	3301	31822	FIPRONIL	800,000 - G/KG	CATEGORIA 3	INSETICIDA + CUPINICIDA	WG - GRANULADO DISPERSÍVEL	IHARABRAS S.A. INDÚSTRIAS QUÍMICAS	19/04/2023
HELVA	3308	4023	S-METOLACLORO + SULFENTRAZONE	700,000 - G/L + 100,000 - G/L	CATEGORIA 5	HERBICIDA	EC - CONCENTRADO EMULSIONÁVEL	HELM DO BRASIL MERCANTIL LTDA	26/04/2023
T-77	3307	05423	Trichoderma atroviride, estirpe 77B	27,700 - G/KG	NÃO CLASSIFICADO	FUNGICIDA MICROBIOLÓGICO	PÓ MOLHÁVEL	ANDERMATT DO BRASIL SOLUÇÕES BIOLÓGICAS LTDA	26/04/2023

RENOVAÇÃO DE CADASTRO

NOME	Nº CAD	Nº MAPA	PRINCÍPIOS	CONC.	CLASSE TOXICOL.	CLASSES DE USO	FORMULAÇÃO	REGISTRANTE	DATA HOMOL.
JAVA 200 SP (LINUS 200 SP)	2156	11018	ACETAMIPRIDO	200,000 - G/KG	CATEGORIA 5	INSETICIDA	PÓ SOLÚVEL (SP)	CROPCHEM LTDA	30/03/2023
CARNADINE	2162	24417	ACETAMIPRIDO	200,000 - G/L	CATEGORIA 4	INSETICIDA	SC - SUSPENSÃO CONCENTRADA	SUMITOMO CHEMICAL BRASIL INDÚSTRIA QUÍMICA S.A.	04/04/2023
TIBET	2147	10918	PICLORAM + FLUROXIPIR-MEPTILICO	129,500 - G/L + 115,000 - G/L	CATEGORIA 4	HERBICIDA	MICROEMULSÃO	SUMITOMO CHEMICAL BRASIL INDÚSTRIA QUÍMICA S.A.	05/04/2023
CHALLENGER	2227	28617	ISARIA FUMOSOROSEA CEPA ESALQ-1296	85,000 - G/L	NÃO CLASSIFICADO	INSETICIDA MICROBIOLÓGICO	SC - SUSPENSÃO CONCENTRADA	KOPPERT DO BRASIL HOLDING LTDA.	05/04/2023
BOVERIL CANA (MC ANTERIOR BEAUVETEC)	2203	32317	BEAUVERIA BASSIANA CEPA IBCB 66	30,000 - G/KG	CATEGORIA 5	INSETICIDA + ACARICIDA MICROBIOLÓGICO	WP - PÓ MOLHÁVEL	KOPPERT DO BRASIL HOLDING LTDA.	05/04/2023
DAYTONA	3292	19318	TRICHODERMA HARZIANUM	48,000 - G/L	CATEGORIA 5	FUNGICIDA MICROBIOLÓGICO + NEMATOCIDA MICROBIOLÓGICO	SC - SUSPENSÃO CONCENTRADA	KOPPERT DO BRASIL HOLDING LTDA.	05/04/2023
DETROIT	2228	32017	METARHIZIUM ANISOPLIAE (METSCH) CEPA IBCB 425	40,000 - G/KG	CATEGORIA 5	INSETICIDA MICROBIOLÓGICO	WP - PÓ MOLHÁVEL	KOPPERT DO BRASIL HOLDING LTDA.	06/04/2023
CETRO	2170	3811	ACETATO DE [Z]-8-DODECENILA + ACETATO DE [E]-8-DODECENILA	89,000 - G/KG + 9,000 - G/KG	NÃO CLASSIFICADO	FEROMONIO + FEROMONIO SINTETICO	VP - EVAPORÁVEL	BASF S.A.	11/04/2023
CHARRUA 430 SC	2155	10818	TEBUCONAZOL	430,000 - G/L	CATEGORIA 5	FUNGICIDA	SC - SUSPENSÃO CONCENTRADA	CROPCHEM LTDA	11/04/2023
HEAT N.A.	2165	0191/2010	SAFLUFENACIL	700,000 - G/KG	CATEGORIA 5	HERBICIDA	GRÂNULOS DISPERSÍVEIS EM ÁGUA - WG	BASF S.A.	10/04/2023
ORKESTRA SC	1725	08813	PIRACLOSTROBINA + FLUXAPIROXADE	333,000 - G/L + 167,000 - G/L	CATEGORIA 4	FUNGICIDA	SC - SUSPENSÃO CONCENTRADA	BASF S.A.	10/04/2023
CREDIT	1692	16712	GLIFOSATO	480,000 - G/L	CATEGORIA 5	HERBICIDA	SL - CONCENTRADO SOLÚVEL	SUMITOMO CHEMICAL BRASIL INDÚSTRIA QUÍMICA S.A.	12/04/2023
FITONEEM	2144	6718	ÓLEO DE NIM (AZADIRACHTA INDICA)	850,000 - G/L	CATEGORIA 5	INSETICIDA	PÓ MOLHÁVEL	DALNEEM BRASIL COMÉRCIO DE PRODUTOS AGROPECUÁRIOS LTDA	12/04/2023
ACETA	2150	2218	ACETAMIPRIDO	200,000 - G/KG	CATEGORIA 5	INSETICIDA	PÓ SOLÚVEL (SP)	NUTRIEN SOLUÇÕES AGRÍCOLAS LTDA	13/04/2023
GALIXID (MARCA ANTERIOR PRIMO)	1696	9712	CIPROCONAZOL + AZOXISTROBINA	80,000 - G/L + 200,000 - G/L	CATEGORIA 4	FUNGICIDA	SUSPENSÃO CONCENTRADA	SYNGENTA PROTEÇÃO DE CULTIVOS LTDA.	13/04/2023
LEGADO	2436	8518	FLUENSULFONA	480,000 - G/L	CATEGORIA 5	NEMATOCIDA	EC - CONCENTRADO EMULSIONÁVEL	ADAMA BRASIL S.A.	14/04/2023

ZAVIT	2153	5918	GLIFOSATO SAL DE AMÔNIO	757,000 - G/KG	CATEGORIA 5	HERBICIDA	GRANULADO SOLÚVEL	ALTA - AMERICA LATINA TECNOLOGIA AGRICOLA LTD.A	18/04/2023
SNIPER	2180	12518	PICLORAM + FLUROXIPIR-MEPTILICO	129,500 - G/L + 115,000 - G/L	CATEGORIA 4	HERBICIDA	MICROEMULSÃO	SUMITOMO CHEMICAL BRASIL INDÚSTRIA QUÍMICA S.A.	19/04/2023

CADASTRO DE MARCA COMERCIAL EM REGISTRO JÁ EXISTENTE DE PRODUTOS AGROTÓXICOS EM MATO GROSSO

NOME	Nº CAD	Nº MAPA	PRINCÍPIOS	CONC.	CLASSE TOXICOL.	CLASSES DE USO	FORMULAÇÃO	REGISTRANTE	DATA HOMOL.
EC NEMAXY(Marca comercial do produto NO-NEMA)	3287	34518	BACILLUS AMYLOLIQUEFACIENS ISOLADO BV03	42,000 - G/L	CATEGORIA 5	NEMATICIDA + FUNGICIDA MICROBIO- LOGICO	SUSPENSÃO CONCENTRADA	VITTA FERTILIZANTES E BIOLÓGICOS S.A	31/03/2023
BIO AMILOFACIENS(Marca comercial do produto NO-NEMA)	3286	34518	BACILLUS AMYLOLIQUEFACIENS ISOLADO BV03	42,000 - G/L	CATEGORIA 5	NEMATICIDA + FUNGICIDA MICROBIO- LOGICO	SC - SUSPENSÃO CONCENTRADA	VITTA FERTILIZANTES E BIOLÓGICOS S.A	31/03/2023
ORSA(Marca comercial do produto CO F E N R I N)	3291	06922	BIFENTRINA	400,000 - G/L	CATEGORIA 3	INSETICIDA + ACARICIDA	EC - CONCENTRADO EMULSIONÁVEL	RAINBOW DEFENSIVOS AGRICOLAS LTDA	05/04/2023
AVATI (Marca comercial do produto TERBUMAX)	3294	00423	TERBUTILAZINA	900,000 - G/KG	CATEGORIA 4	HERBICIDA	WG - GRANULADO DISPERSIVEL	ZHONGSHAN QUIMICA DO BRASIL LTDA	11/04/2023
SPIKE 500 SC (Marca comercial do produto COMBINE 500 SC)	3298	00718701	TEBUTIUROM	500,000 - G/L	CATEGORIA 4	HERBICIDA	SUSPENSÃO CONCENTRADA	PROVENTIS LIFESCENCE DEFENSIVOS AGRICOLAS LTD.A	13/04/2023
METANEXT(Marca comercial do produto METIÊ)	3303	04212	METARHIZIUM ANISOPLIAE	300,000 - G/KG	CATEGORIA 5	INSETICIDA MICROBIO- LOGICO	WP - PÓ MOLHÁVEL	BALLAGRO AGRO TECNOLOGIA LTDA.	20/04/2023
TRICHONEXT(Marca comercial do produto ECOTRICH WP)	3304	04213	TRICHODERMA HARZIANUM	300,000 - G/KG	CATEGORIA 5	FUNGICIDA MICROBIO- LOGICO	WP - PÓ MOLHÁVEL	BALLAGRO AGRO TECNOLOGIA LTDA.	20/04/2023
BOVENEXT(Marca comercial do produto BALLVÉRIA)	3302	07312	BEAUVERIA BASSIANA	300,000 - G/KG	CATEGORIA 5	INSETICIDA MICROBIO- LOGICO	WP - PÓ MOLHÁVEL	BALLAGRO AGRO TECNOLOGIA LTDA.	20/04/2023
TRUNEMCO(Marca comercial do produto LOYALTY BIO)	3305	43019	BACILLUS AMYLOLIQUEFACIENS, ISOLADO MBI600	10,000 - G/L	NÃO CLASSIFICADO	NEMATICIDA MICROBIO- LOGICO	FS - SUSPENSÃO CONCENTRADA P/ TRAT. SEMENTES	PROPHYTO COMERCIO E SERVICOS LTDA	24/04/2023
VINEMCO(Marca comercial do produto LOYALTY BIO)	3306	43019	BACILLUS AMYLOLIQUEFACIENS, ISOLADO MBI600	10,000 - G/L	NÃO CLASSIFICADO	NEMATICIDA MICROBIO- LOGICO	FS - SUSPENSÃO CONCENTRADA P/ TRAT. SEMENTES	PROPHYTO COMERCIO E SERVICOS LTDA	24/04/2023

PRODUTOS QUE TIVERAM CANCELAMENTO DE CADASTRO DE AGROTÓXICO

NOME	Nº CAD	Nº MAPA	PRINCÍPIOS	CONC.	CLASSE TOXICOL.	CLASSES DE USO	FORMULAÇÃO	REGISTRANTE	DATA HOMOLOGAÇÃO
MARSHAL 400	1298	013007	CARBOSULFANO	400,000 - G/L	CATEGORIA 2	ACARICIDA + INSETICIDA	SUSPENSÃO CONCENTRADA	FMC QUIMICA DO BRASIL LTD.A	10/04/2023
RAYO	2154	20017	GLIFOSATO	588,000 - G/L	CATEGORIA 5	HERBICIDA	SL - CONCENTRADO SOLÚVEL	MONSANTO DO BRASIL LTD.A	17/04/2023
APPLICATO 50 SL	2902	10309	CLORETO DE MEPIQUATE	50,000 - G/L	CATEGORIA 5	REGULADOR DE CRESCIMENTO	SL - CONCENTRADO SOLÚVEL	ROTAM DO BRASIL AGROQUIMICA E PRODUTOS AGRICOLAS LTD.A	19/04/2023
SIMBIO MIX	2151	37517	CIMOXANIL E MANCOZEBE	80 G/KG + 640 G/KG	I - EXTREMAMENTE TOXICO	FUNGICIDA	PÓ MOLHÁVEL	PROREGISTROS REGISTROS DE PRODUTOS LTDA - EPP	25/04/2023
FUERZA	2378	24418	MANCOZEBE	750 G/KG	II - ALTAMENTE TOXICO	ACARICIDA + FUNGICIDA	WG - GRANULADO DISPERSIVEL	PROREGISTROS REGISTROS DE PRODUTOS LTDA - EPP	25/04/2023
CUPROSATE GOLD 720 WP	2152	37617	CIMOXANIL E MANCOZEBE	80 G/KG + 640 G/KG	I - EXTREMAMENTE TOXICO	FUNGICIDA	PÓ MOLHÁVEL	PROREGISTROS REGISTROS DE PRODUTOS LTDA - EPP	25/04/2023

PRODUTOS AGROTÓXICOS QUE TIVERAM RECLASSIFICAÇÃO CLASSE TOXICOLÓGICA

NOME	Nº CAD	Nº MAPA	PRINCÍPIOS	CONC.	CLASSE TOXICOL.	CLASSES DE USO	FORMULAÇÃO	REGISTRANTE	CLASSE TOXICOLÓGICA NOVA/ATUALIZADA
ROUNDUP ORIGINAL MAIS	2304	01119	GLIFOSATO-SAL DE DI-AMONIO	577,000 - G/L	CLASSE II	HERBICIDA	CONCENTRADO SOLÚVEL	MONSANTO DO BRASIL LTD.A	CATEGORIA 5

PRODUTOS AGROTÓXICOS QUE TIVERAM SEUS CADASTROS ATUALIZADOS (INCLUSÃO DE CULTURAS)

NOME	Nº CAD	Nº MAPA	PRINCÍPIOS	CONC.	CLASSE TOXICOL.	CLASSES DE USO	FORMULAÇÃO	REGISTRANTE	CULTURAS INCLuíDAS
MAXIZATO	2285	36518	GLIFOSATO SAL DE AMÔNIO	792,500 - G/KG	CATEGORIA 5	HERBICIDA	WG - GRANULADO DISPERSIVEL	AGROIMPORT DO BRASIL LTD.A	Algodão (convencional e OGM resistente ao Glifosato), arroz, café, citros, eucalipto, milho (convencional e OGM resistente ao Glifosato), pastagens, pinus, soja, trigo, seringueira.
ZUTRON 250 WP	2656	25920	DIFLUBENZUROM	250,000 - G/KG	CATEGORIA 5	INSETICIDA	WP - PÓ MOLHÁVEL	CROPCHEM LTDA	Amendoim, arroz, arroz irrigado, ervilha, feijão-caupi e fumo.
MAJOR	2639	44019	FIPRONIL	600,000 - G/KG	CATEGORIA 3	INSETICIDA	GRANULADO DISPERSIVEL	ALBAUGH AGRO BRASIL LTD.A	Algodão e soja.
AZOXISTROBIN NORTOX	2648	23720	AZOXISTROBINA	250,000 - G/L	CATEGORIA 5	FUNGICIDA	SC - SUSPENSÃO CONCENTRADA	NORTOX S/A	Milho, amendoim, ervilha, feijões, grão-de-bico, lentilha, milho, sorgo, aveia, centeio, cevada e triticale.

NORTON	1437	11409	PICLORAM-TRIFLOROMETILAMINA + 2,4-D-TRIFLOROMETILAMINA	103,500 - G/L + 402,000 - G/L	CATEGORIA 5	HERBICIDA	SL - CONCENTRADO SOLÚVEL	NORTOX S/A	Eucalipto.
ROUNDUP ORIGINAL MAIS	2304	01119	GLIFOSATO-SAL DE DI-AMONIO	577,000 - G/L	CATEGORIA 5	HERBICIDA	CONCENTRADO SOLÚVEL	MONSANTO DO BRASIL LTDA	Arroz sequeiro, feijão, mandioca, ameixa, banana, cacau, coco, maçã, mamão, nectarina, pêssego, pêra, pinus, uva, abacaxi, amendoim, aveia, centeio, cevada, dendê, feijões, milho, pupunha, sorgo e triticale.

PRODUTOS AGROTÓXICOS QUE TIVERAM SEUS CADASTROS ATUALIZADOS (EXCLUSÃO DE CULTURAS)

NOME	Nº CAD	Nº MAPA	PRINCÍPIOS	CONC.	CLASSE TOXICOL.	CLASSES DE USO	FORMULAÇÃO	REGISTRANTE	CULTURAS EXCLUÍDAS
CROPSTAR	1137	02506	IMIDACLOPRIDO + TIODICARBE	150,000 - G/L + 450,000 - G/L	CATEGORIA 3	INSETICIDA	SUSPENSÃO CONCENTRADA PARA TRATAMENTO DE SEMENTES	BAYER S.A.	Mamona e girassol.
GALIL SC	1657	10012	BIFENTRINA + IMIDACLOPRIDO	50,000 - G/L + 250,000 - G/L	CATEGORIA 4	INSETICIDA	SUSPENSÃO CONCENTRADA	ADAMA BRASIL S.A.	Algodão, batata, feijão, melão e palma forrageira.

PRODUTOS AGROTÓXICOS QUE TIVERAM SEUS CADASTROS ATUALIZADOS (INCLUSÃO DE ALVO BIOLÓGICO)

NOME	Nº CAD	Nº MAPA	PRINCÍPIOS	CONC.	CLASSE TOXICOL.	CLASSES DE USO	FORMULAÇÃO	REGISTRANTE	ALVOS INCLUIDOS
MAJOR	2639	44019	FIPRONIL	600,000 - G/KG	CATEGORIA 3	INSETICIDA	GRANULADO DISPERSÍVEL	ALBAUGH AGRO BRASIL LTDA	Neocapritermes cumulans, Phyllophaga cuyabana.
HEAT	1684	01013	SAFLUFENACIL	700,000 - G/KG	CATEGORIA 5	HERBICIDA	GRANULADO DISPERSÍVEL	BASF S.A.	Spermacoce verticillata (Borreria verticillata).
SEVIN 480 SC	79	918603	CARBARIL	480,000 - G/L	CATEGORIA 4	INSETICIDA	SUSPENSÃO CONCENTRADA	PB BRASIL INDÚSTRIA E COMÉRCIO DE GELATINAS LTDA	Tuta absoluta.
ROUNDUP ORIGINAL MAIS	2304	01119	GLIFOSATO-SAL DE DI-AMONIO	577,000 - G/L	CATEGORIA 5	HERBICIDA	CONCENTRADO SOLÚVEL	MONSANTO DO BRASIL LTDA	Echinochloa crusgalli, Ipomoea purpurea, Euphorbia heterophylla, Eleusine indica, Richardia brasiliensis e Ipomoea grandifolia.
COESO	2958	27821	AZOXISTROBINA + CIPROCONAZOL + CLOROTALONIL	53,000 - G/L, + 16,000 - G/L, + 650,000 - G/L.	CATEGORIA 4	FUNGICIDA	SC - SUSPENSÃO CONCENTRADA	OURO FINO QUIMICA S.A	Inclusão de alvos biológicos e fabricante.
BT-TURBO MAX	2350	6319	BACILLUS THURINGIENSIS VAR. KURSTAKI CEPA HD1	165,000 - G/L	CATEGORIA 5	INSETICIDA MICROBIOLÓGICO	SC - SUSPENSÃO CONCENTRADA	VITTA FERTILIZANTES E BIOLÓGICOS S.A	Thyrinteina amobia
CERTANO	2701	03121	BACILLUS VELEZENSIS	150,000 - G/L.	CATEGORIA 5	FUNGICIDA MICROBIOLÓGICO + NEMATOCIDA MICROBIOLÓGICO	SC - SUSPENSÃO CONCENTRADA	SYNGENTA PROTECAO DE CULTIVOS LTDA.	Heterodera glycines, Macrophomina phaseolina e Pratylenchus brachyurus.
ARVATICO	2700	03221	BACILLUS VELEZENSIS	150,000 - G/L.	CATEGORIA 5	FUNGICIDA MICROBIOLÓGICO + NEMATOCIDA MICROBIOLÓGICO	SC - SUSPENSÃO CONCENTRADA	SYNGENTA PROTECAO DE CULTIVOS LTDA.	Heterodera glycines, Macrophomina phaseolina e Pratylenchus brachyurus.
HEAT	1684	01013	SAFLUFENACIL	700,000 - G/KG	CATEGORIA 5	HERBICIDA	GRANULADO DISPERSÍVEL	BASF S.A.	Spermacoce verticillata (Borreria verticillata)

PRODUTOS AGROTÓXICOS QUE TIVERAM SEUS CADASTROS ATUALIZADOS

NOME	Nº CAD	Nº MAPA	PRINCÍPIOS	CONC.	CLASSE TOXICOL.	CLASSES DE USO	FORMULAÇÃO	REGISTRANTE	ATUALIZAÇÕES REALIZADAS
ABADIN 72 EC	2078	19917	ABAMECTINA	72,000 - G/L	CATEGORIA 3	INSETICIDA	EC - CONCENTRADO EMULSIONÁVEL	CROPCHM LTDA	Alteração de formulação.
ABONE	2297	12014	DIUROM	500,000 - G/L	CATEGORIA 4	HERBICIDA	SUSPENSÃO CONCENTRADA	ALBAUGH AGRO BRASIL LTDA	Inclusão de produtos técnicos.
ACEFATO NORTOX	1224	016907	ACEFATO	750,000 - G/KG	CATEGORIA 4	INSETICIDA	SP - PÓ SOLÚVEL	NORTOX S/A	Inclusão de produto técnico.
AGTECCMON	2852	24820	BACILLUS AMYLOLIQUEFACIENS, CEPA CPQBA040 - 11DRM01 + BACILLUS AMYLOLIQUEFACIENS	473,500 - G/L, + 473,500 - G/L.	CATEGORIA 5	FUNGICIDA MICROBIOLÓGICO	SUSPENSÃO CONCENTRADA	MASSEN PRODUTOS BIOLÓGICOS S.A	Inclusão e exclusão de fabricantes e formuladores.
AMANZI	2845	21721	BACILLUS AMYLOLIQUEFACIENS	0,003 - G/L.	CATEGORIA 5	FUNGICIDA MICROBIOLÓGICO	SC - SUSPENSÃO CONCENTRADA	AGROBIOLÓGICA SUSTENTABILIDADE S.A.	Inclusão de embalagens.
ARMIGEN	2584	7815	VIRUS VPV-HZ-SNPV	404,000 - G/L.	NÃO CLASSIFICADO	INSETICIDA MICROBIOLÓGICO	SUSPENSÃO CONCENTRADA	AGBITECH CONTROLES BIOLÓGICOS LTDA	Inclusão de manipulador.
ARRAY 200 EC	2575	06708	TEBUCONAZOL	800,000 - G/L.	CATEGORIA 4	FUNGICIDA	EC - CONCENTRADO EMULSIONÁVEL	ALBAUGH AGRO BRASIL LTDA	Inclusão de fabricantes.
ARTECH	2767	10521	AZOXISTROBINA	250,000 - G/L.	CATEGORIA 4	FUNGICIDA	SC - SUSPENSÃO CONCENTRADA	OURO FINO QUIMICA S.A	Inclusão de produto técnico.
ASLAN SL	2865	23121	ACETAMIPRIDO + BIFENTRINA	100,000 - G/L, + 67,000 - G/L.	CATEGORIA 4	INSETICIDA	SL - CONCENTRADO SOLÚVEL	CROPCHM LTDA	Inclusão de formulador.
ASSERTIVE	2698	21020	BEAUVERIA BASSIANA CEPA IBCB 66 + METARHIZIUM ANISOPLIAE ISOLADO IBCB 425	3,500 - G/L + 3,500 - G/L.	CATEGORIA 5	INSETICIDA MICROBIOLÓGICO	SC - SUSPENSÃO CONCENTRADA	AGROBIOLÓGICA SUSTENTABILIDADE S.A.	Inclusão de embalagens.
ATECTRA	1945	4916	DICAMBA	480,000 - G/L	NÃO CLASSIFICADO	HERBICIDA	CONCENTRADO SOLÚVEL	BASF S.A.	Inclusão de Produto técnico.
ATIALY	2731	40619	PAECILOMYCES LILACINUS	7,000 - G/L.	NÃO CLASSIFICADO	NEMATOCIDA MICROBIOLÓGICO	SL - CONCENTRADO SOLÚVEL	AGROBIOLÓGICA SUSTENTABILIDADE S.A.	Inclusão de embalagens.
ATRAER WG	2030	5017	ATRAZINA	900,000 - G/KG	CATEGORIA 5	HERBICIDA	WG - GRANULADO DISPERSÍVEL	RAINBOW DEFENSIVOS AGRICOLAS LTDA	Inclusão de formuladores e manipuladores.
ATRAZINA 500 SC ALAMOS	2270	17918	ATRAZINA	500,000 - G/L	CATEGORIA 4	HERBICIDA	SC - SUSPENSÃO CONCENTRADA	ALAMOS DO BRASIL LTDA	Inclusão de importador e formulador.
ATRAZINA R 900 WG PERTERRA	2031	5117	ATRAZINA	900,000 - G/KG	CATEGORIA 5	HERBICIDA	WG - GRANULADO DISPERSÍVEL	RAINBOW DEFENSIVOS AGRICOLAS LTDA	Inclusão de formuladores e manipuladores.

AZBANY	2822	13921	FLUROXIPIR-MEPTILICO	287,900 - G/L	CATEGORIA 5	HERBICIDA	EC - CONCENTRADO EMULSIONÁVEL	RAINBOW DEFENSIVOS AGRICOLAS LTDA	Inclusão de formuladores e manipuladores.
BASTNATE	2821	07520	GLUFOSINATO - SAL DE AMONIO	200,000 - G/L	CATEGORIA 5	HERBICIDA	CONCENTRADO SOLUVEL	RAINBOW DEFENSIVOS AGRICOLAS LTDA	Inclusão de formuladores e manipuladores.
BELLATOR	3036	21120	BACILLUS AMYLOLIQUEFACIENS, CEPA CPQBA040 - 11DRM01 + BACILLUS AMYLOLIQUEFACIENS, CEPA CPQBA040 - 11RRM04 + TRICHODERMA HARZIANUM, CEPA CPQA 040-11DRM 09	240,000 - G/KG + 240,000 - G/KG + 400,000 - G/KG	CATEGORIA 5	FUNGICIDA MICROBIOLÓGICO	WP - PÓ MOLHÁVEL	MASSEN PRODUTOS BIOLÓGICOS S.A	Exclusão de fabricante e formulador.
BELVAN	3000	03922	Mefentrifluconazole + PIRACLOSTROBINA + FLUXAPIROXADE	133,300 - G/L + 177,800 - G/L + 88,900 - G/L	CATEGORIA 5	FUNGICIDA	SC - SUSPENSÃO CONCENTRADA	BASF S.A.	Inclusão de formuladores.
BITRIN 100 EC	2581	19120	BIFENTRINA	100,000 - G/L	CATEGORIA 4	ACARICIDA + INSETICIDA	EC - CONCENTRADO EMULSIONÁVEL	CROPHEM LTDA	Inclusão de formulador.
BLOWOUT	2749	19217	DIBROMETO DE DIQUATE	374,000 - G/L	CATEGORIA 3	HERBICIDA	CONCENTRADO SOLUVEL	RAINBOW DEFENSIVOS AGRICOLAS LTDA	Inclusão de formuladores e manipuladores.
BRADO	2790	10420	LACTOFEM	240,000 - G/L	CATEGORIA 4	HERBICIDA	EC - CONCENTRADO EMULSIONÁVEL	NUTRIEN SOLUÇÕES AGRICOLAS LTDA	Inclusão do formulador e alteração de marca comercial do produto técnico.
CHRYSOGEN	2220	15418	BACULOVIRUS - CHRYSODEIXIS INCLUDENS NUCLEOPOLYHEDROVIRUS (CHINNPV)	404,000 - G/L	NÃO CLASSIFICADO	INSETICIDA MICROBIOLÓGICO	SC - SUSPENSÃO CONCENTRADA	AGBITECH CONTROLES BIOLÓGICOS LTDA	Inclusão de manipulador.
CIGARAL	2560	2710	IMIDACLOPRIDO	700,000 - G/KG	CATEGORIA 4	INSETICIDA	WP - PÓ MOLHÁVEL	ANASAC BRASIL COMÉRCIO E LOCAÇÃO DE MÁQUINAS LTDA	Inclusão de produto técnico, formulador e importador.
CIPERMETRINA NORTOX 250 EC	932	03101	CIPERMETRINA	250,000 - G/L	CATEGORIA 4	INSETICIDA	EC - CONCENTRADO EMULSIONÁVEL	NORTOX S/A	Inclusão de produto técnico, formuladores.
CLETODIM CCAB 240 EC	2049	11117	CLETODIM	240,000 - G/L	CATEGORIA 5	HERBICIDA	EC - CONCENTRADO EMULSIONÁVEL	CCAB AGRO S.A.	Inclusão de formulador.
CLIMUR	2572	13620	CLORIMUROM-ETILICO	250,000 - G/KG	CATEGORIA 5	HERBICIDA	WG - GRANULADO DISPERSÍVEL	RAINBOW DEFENSIVOS AGRICOLAS LTDA	Inclusão de formuladores e manipuladores.
CLOMAZONE NORTOX	2936	22921	CLOMAZONE	500,000 - G/L	CATEGORIA 5	HERBICIDA	EC - CONCENTRADO EMULSIONÁVEL	NORTOX S/A	Inclusão de produto técnico.
CLOPANTO	2756	24320	CLORPIRIFOS	480,000 - G/L	CATEGORIA 4	ACARICIDA + INSETICIDA + FORMICIDA	EC - CONCENTRADO EMULSIONÁVEL	RAINBOW DEFENSIVOS AGRICOLAS LTDA	Inclusão de formuladores e manipuladores.
CLORIMURON 250 WG RAINBOW	2757	13520	CLORIMUROM-ETILICO	250,000 - G/KG	CATEGORIA 5	HERBICIDA	GRANULADO DISPERSÍVEL	RAINBOW DEFENSIVOS AGRICOLAS LTDA	Inclusão de formuladores e manipuladores.
CLOROTALONIL R 720 SC PERTERRA	2815	25919	CLOROTALONIL	720,000 - G/L	CATEGORIA 3	FUNGICIDA	SUSPENSÃO CONCENTRADA	RAINBOW DEFENSIVOS AGRICOLAS LTDA	Inclusão de formuladores e manipuladores.
COFENRIN	3022	06922	BIFENTRINA	400,000 - G/L	CATEGORIA 3	ACARICIDA + INSETICIDA	EC - CONCENTRADO EMULSIONÁVEL	RAINBOW DEFENSIVOS AGRICOLAS LTDA	Inclusão de formuladores e manipuladores.
DECORUM	2609	00115	2,4-D SAL DE DIMETILAMINA	806,000 - G/L	CATEGORIA 4	HERBICIDA	SL - CONCENTRADO SOLUVEL	RAINBOW DEFENSIVOS AGRICOLAS LTDA	Inclusão de formuladores e manipuladores.
DIAFENTIURON CCAB 500 SC	2069	07617	DIAFENTIURON	500,000 - G/L	CATEGORIA 4	ACARICIDA + INSETICIDA	SC - SUSPENSÃO CONCENTRADA	CCAB AGRO S.A.	Inclusão de produto técnico e formuladores.
DOBBEL	2375	28018	BEAUVERIA BASSIANA CEPA IBCB 66 + METARHIZIUM ANISOPLIAE (METSCH) CEPA IBCB 425	3,500 - G/L + 3,500 - G/L	CATEGORIA 5	INSETICIDA MICROBIOLÓGICO	SUSPENSÃO CONCENTRADA	AGROBIOLÓGICA SUSTENTABILIDADE S.A.	Inclusão de embalagens.
ENLISTDUO COLEX-D	2059	016617	GLIFOSATO SAL DE DIMETILAMINA + 2,4-D SAL DE COLINA	259,660 - G/L + 285,920 - G/L	CATEGORIA 4	HERBICIDA	CONCENTRADO SOLUVEL	CTVA PROTEÇÃO DE CULTIVOS LTDA	Inclusão de fabricante.
ENTONE	2498	06520	TEBUTIURON	800,000 - G/KG	CATEGORIA 4	HERBICIDA	WG - GRANULADO DISPERSÍVEL	RAINBOW DEFENSIVOS AGRICOLAS LTDA	Inclusão de formuladores e manipuladores.
EVOLUTION	2828	22121	MANCOZEBE + PROTIOCONAZOL + AZOXYSTROBINA	525,000 - G/KG + 37,500 - G/KG + 37,500 - G/KG	CATEGORIA 5	FUNGICIDA	WG - GRANULADO DISPERSÍVEL	UPL DO BRASIL INDUSTRIA E COM. DE INSUMOS AGROPECUARIOS S.A.	Inclusão de produtos técnicos.
EXEMPLO	2334	9119	2,4-D SAL DE DIMETILAMINA	806,000 - G/L	CATEGORIA 4	HERBICIDA	SL - CONCENTRADO SOLUVEL	ALBAUGH AGRO BRASIL LTDA	Inclusão de formulador.
FASCINATE BR	2013	5817	GLUFOSINATO - SAL DE AMONIO	200,000 - G/L	CATEGORIA 5	HERBICIDA	CONCENTRADO SOLUVEL	UPL DO BRASIL INDUSTRIA E COM. DE INSUMOS AGROPECUARIOS S.A.	Inclusão de formulador, produto técnico e alterações de uso do produto.
FINALE	143	0691	GLUFOSINATO - SAL DE AMONIO	200,000 - G/L	CATEGORIA 4	HERBICIDA	SL - CONCENTRADO SOLUVEL	BASF S.A.	Inclusão de produto técnico, formuladores.
FLUAZINAM CCAB 500 SC	2355	28419	FLUAZINAM	500,000 - G/L	NÃO CLASSIFICADO	ACARICIDA + FUNGICIDA	SC - SUSPENSÃO CONCENTRADA	CCAB AGRO S.A.	Inclusão de fabricante.
FLUAZINAM NORTOX 500 SC	2353	12219	FLUAZINAM	500,000 - G/L	CATEGORIA 5	ACARICIDA + FUNGICIDA	SC - SUSPENSÃO CONCENTRADA	NORTOX S/A	Inclusão de produto técnico.
FLUROXIPIR P NORTOX	2834	18421	FLUROXIPIR-MEPTILICO + PICLORAM-TRIOSSOPROPANOLAMINA	115,300 - G/L, + 143,400 - G/L	CATEGORIA 5	HERBICIDA	MICROEMULSÃO	NORTOX S/A	Inclusão de produto técnico.
FOMESAFEN CCAB 250 SL	2882	24121	FOMESAFEM	250,000 - G/L	CATEGORIA 5	HERBICIDA	SL - CONCENTRADO SOLUVEL	CCAB AGRO S.A.	Inclusão de formuladores.

GLIALL	2799	46519	GLIFOSATO	480,000 - G/L	CATEGORIA 5	HERBICIDA	SL - CONCENTRADO SOLÚVEL	NUTRIEN SOLUÇÕES AGRÍCOLAS LTDA	Inclusão de formulador, inclusão de fabricante em produto técnico, alteração de marca comercial de produto técnico e alteração de razão social de formulador
GLIFOSATO IPA 480 RAINBOW	2033	5417	GLIFOSATO	480,000 - G/L	CATEGORIA 5	HERBICIDA	CONCENTRADO SOLÚVEL	RAINBOW DEFENSIVOS AGRÍCOLAS LTDA	Inclusão de formuladores e manipuladores.
GLI-UP 480 SL	2011	13507	GLIFOSATO	480,000 - G/L	CATEGORIA 5	HERBICIDA	CONCENTRADO SOLÚVEL	CROPICHEM LTDA	Inclusão de formuladores.
GLUCARE	2601	00120	GLUFOSINATO - SAL DE AMONIO	200,000 - G/L	CATEGORIA 5	HERBICIDA	SL - CONCENTRADO SOLÚVEL	RAINBOW DEFENSIVOS AGRÍCOLAS LTDA	Inclusão de formuladores e manipuladores.
GLUFAIR	2846	08220	GLUFOSINATO - SAL DE AMONIO	200,000 - G/L	CATEGORIA 5	HERBICIDA	SL - CONCENTRADO SOLÚVEL	RAINBOW DEFENSIVOS AGRÍCOLAS LTDA	Inclusão de formuladores e manipuladores.
GLUFOSINATE-AMMONIUM 200G/L SL	3031	37021	GLUFOSINATO - SAL DE AMONIO	200,000 - G/L	CATEGORIA 5	HERBICIDA	SL - CONCENTRADO SOLÚVEL	INOVATIS AGRONEGOCIOS IMPORTACAO E EXPORTACAO LTDA	Inclusão de Importador e formulador.
GRASIDIM	2885	22221	CLETODIM	240,000 - G/L	CATEGORIA 5	HERBICIDA	EC - CONCENTRADO EMULSIONÁVEL	RAINBOW DEFENSIVOS AGRÍCOLAS LTDA	Inclusão de formuladores e manipuladores.
HERBZINA PLUS	2032	5217	ATRAZINA	900,000 - G/KG	CATEGORIA 5	HERBICIDA	WG - GRANULADO DISPERSÍVEL	RAINBOW DEFENSIVOS AGRÍCOLAS LTDA	Inclusão de formuladores e manipuladores.
IMPESIVE 250 WP	1608	01012	DIFLUBENZUROM	250,000 - G/KG	CATEGORIA 5	ACARICIDA + INSETICIDA	WP - PÓ MOLHÁVEL	ALBAUGH AGRO BRASIL LTDA	Alteração de endereço de empresa importadora.
INTERLECT	2877	24921	CLETODIM	240,000 - G/L	CATEGORIA 5	HERBICIDA	EC - CONCENTRADO EMULSIONÁVEL	RAINBOW DEFENSIVOS AGRÍCOLAS LTDA	Inclusão de formuladores e manipuladores.
KANTOR 1000 EC	2831	02521	MALATIONA	1000,000 - G/L	CATEGORIA 4	INSETICIDA	EC - CONCENTRADO EMULSIONÁVEL	CROPICHEM LTDA	inclusão de formuladores.
KINGSTAR XTRA	2779	06421	AZOXISTROBINA + CIPROCONAZOL	600,000 - G/KG + 240,000 - G/KG	CATEGORIA 4	FUNGICIDA	WG - GRANULADO DISPERSÍVEL	RAINBOW DEFENSIVOS AGRÍCOLAS LTDA	Inclusão de formuladores e manipuladores.
KROST 970 WG	2255	2318	2,4-D SAL DE DIMETILAMINA	970,000 - G/KG	CATEGORIA 4	HERBICIDA	WG - GRANULADO DISPERSÍVEL	CROPICHEM LTDA	Inclusão de formulador.
KYRON 750 WG	2077	19517	NICOSSULFUROM	750,000 - G/KG	CATEGORIA 5	HERBICIDA	GRANULADO DISPERSÍVEL	CROPICHEM LTDA	Alteração de formulação.
LAVRADIO	2959	27821	AZOXISTROBINA + CIPROCONAZOL + CLOROTALONIL	53,000 - G/L, + 16,000 - G/L, + 650,000 - G/L	CATEGORIA 4	FUNGICIDA	SC - SUSPENSÃO CONCENTRADA	OURO FINO QUIMICA S.A	Inclusão de produto técnico.
MAJOR	2639	44019	FIPRONIL	600,000 - G/KG	CATEGORIA 3	INSETICIDA	GRANULADO DISPERSÍVEL	ALBAUGH AGRO BRASIL LTDA	Inclusão de produto técnico, fabricante, formuladores e alteração da razão social e endereço de unidade fabril.
MARAGATO 500 EC	2970	32421	PROPICONAZOL	500,000 - G/L	CATEGORIA 4	FUNGICIDA	EC - CONCENTRADO EMULSIONÁVEL	CROPICHEM LTDA	Inclusão de formulador.
MESOTRIONA CANA NORTOX	2421	28919	MESOTRIONA	480,000 - G/L	CATEGORIA 5	HERBICIDA	SUSPENSÃO CONCENTRADA	NORTOX S/A	Inclusão de produtos técnicos.
MESOTRIONA NORTOX	2056	17517	MESOTRIONA	480,000 - G/L	CATEGORIA 5	HERBICIDA	SC - SUSPENSÃO CONCENTRADA	NORTOX S/A	Inclusão de produtos técnicos.
MESSENGER	2853	17220	BACILLUS LICHENIFORMIS, CEPA ATCC 12713 + PAECILOMYCES LILACINUS - CEPA CPOBA 040-11DRM10 + BACILLUS SUBTILIS, CEPA ATCC 6051	200,000 - G/KG + 200,000 - G/KG + 200,000 - G/KG	CATEGORIA 5	NEMATICIDA MICROBIOLÓGICO	WP - PÓ MOLHÁVEL	MASSEN PRODUTOS BIOLÓGICOS S.A	Inclusão de fabricante e formulador.
METOLOX 96 EC	3209	06122	S-METOLACLORO	960,000 - G/L	CATEGORIA 4	HERBICIDA	EC - CONCENTRADO EMULSIONÁVEL	UPL DO BRASIL INDUSTRIA E COM. DE INSUMOS AGROPECUARIOS S.A.	Inclusão de formuladores e alteração da razão social de fabricante e formulador.
MIRA 900 WG	2901	27421	ATRAZINA	900,000 - G/KG	CATEGORIA 5	HERBICIDA	WG - GRANULADO DISPERSÍVEL	SOLUS INDÚSTRIA QUÍMICA LTDA	Inclusão de formulador.
MITEKILL	2699	24920	HIRSUTELLA THOMPSONII	4,000 - G/L	NÃO CLASSIFICADO	ACARICIDA MICROBIOLÓGICO	SC - SUSPENSÃO CONCENTRADA	AGROBIOLÓGICA SUSTENTABILIDADE S.A.	Inclusão de embalagens.
MONTANA DQ	3027	34621	DIQUATE + DIBROMETO DE DIQUATE	200,000 - G/L + 374,000 - G/L	CATEGORIA 3	HERBICIDA	SL - CONCENTRADO SOLÚVEL	YONON BIOCÊNCIAS E DEFENSIVOS AGRÍCOLAS LTDA	Inclusão de importadores.
NEMAKILL	2479	25818	PAECILOMYCES LILACINUS	7,000 - G/L	NÃO CLASSIFICADO	NEMATICIDA MICROBIOLÓGICO	SL - CONCENTRADO SOLÚVEL	AGROBIOLÓGICA SUSTENTABILIDADE S.A.	Inclusão de embalagens.
OSBAR 500 WP	2893	23221	FLUMIOXAZINA	500,000 - G/KG	CATEGORIA 5	HERBICIDA	PÓ MOLHÁVEL	CROPICHEM LTDA	Inclusão de formuladores.
OSBAR DUO	3052	13222	IMAZETAPIR + FLUMIOXAZINA	212,000 - G/L + 100,000 - G/L	CATEGORIA 5	HERBICIDA	SC - SUSPENSÃO CONCENTRADA	CROPICHEM LTDA	Inclusão de formulador e produtos técnicos.
PODERUS	2919	35721	AZOXISTROBINA + CIPROCONAZOL	200,000 - G/L, + 80,000 - G/L	CATEGORIA 5	FUNGICIDA	SC - SUSPENSÃO CONCENTRADA	OURO FINO QUIMICA S.A	Inclusão de produto técnico.
PONTUAL	2866	27821	AZOXISTROBINA + CIPROCONAZOL + CLOROTALONIL	53,000 - G/L, + 16,000 - G/L, + 650,000 - G/L	CATEGORIA 4	FUNGICIDA	SUSPENSÃO CONCENTRADA	OURO FINO QUIMICA S.A	Inclusão de produto técnico.
PRECISO WVG	2886	13621	GLIFOSATO SAL DE AMÔNIO	792,500 - G/KG	CATEGORIA 5	HERBICIDA	WG - GRANULADO DISPERSÍVEL	ALBAUGH AGRO BRASIL LTDA	Inclusão de fabricante e formuladores.
PREMIER	1564	02700	IMIDACLOPRIDO	700,000 - G/KG	CATEGORIA 4	INSETICIDA	GRANULADO DISPERSÍVEL	BAYER S.A.	Alteração de recomendação de uso.
PREMIER PLUS	2848	2408	IMIDACLOPRIDO	175,000 - G/L	CATEGORIA 5	FUNGICIDA + INSETICIDA	SC - SUSPENSÃO CONCENTRADA	BAYER S.A.	Alteração de uso do produto.
PRILAN DUO	3117	22922	TEBUCONAZOLE + AZOXISTROBINA	240,000 - G/L + 125,000 - G/L	CATEGORIA 5	FUNGICIDA	SC - SUSPENSÃO CONCENTRADA	CROPICHEM LTDA	Inclusão de produto técnico e formuladores.
RAINIL	2205	31817	FIPRONIL	800,000 - G/KG	CATEGORIA 2	INSETICIDA + CUPINICIDA + FORMICIDA	WG - GRANULADO DISPERSÍVEL	RAINBOW DEFENSIVOS AGRÍCOLAS LTDA	Inclusão de formuladores e manipuladores.

RESTRICT	2415	35419	BACILLUS AMYLOLIQUEFACIENS, CEPA CPQBA040 - 11RRM04 + BACILLUS AMYLOLIQUEFACIENS, CEPA CPQBA040 - 11DRM01	473,500 - G/L + 473,500 - G/L	CATEGORIA 5	FUNGICIDA MICROBIOLÓGICO	SC - SUSPENSÃO CONCENTRADA	MASSEN PRODUTOS BIOLÓGICOS S.A	Inclusão e exclusão de fabricante e formulador.
RIDOVER	1864	13114	GLIFOSATO	792,500 - G/KG	CATEGORIA 5	HERBICIDA	GRANULADO DISPERSÍVEL	RAINBOW DEFENSIVOS AGRÍCOLAS LTDA	Inclusão de formuladores e manipuladores.
SECTIA 350	2590	18620	TIAMETOXAM	350,000 - G/L	NÃO CLASSIFICADO	INSETICIDA	SUSPENSÃO CONCENTRADA PARA TRATAMENTO DE SEMENTES	OURO FINO QUIMICA S.A	Inclusão de produto técnico.
SEVARE 250 EC	2973	21121	DIFENOCONAZOL	250,000 - G/L	CATEGORIA 5	FUNGICIDA	EC - CONCENTRADO EMULSIONÁVEL	CROPCHAM LTDA	Inclusão de formulador e formulador.
SIMBOLL 125 SC	1481	11009	FLUTRIAFOL	125,000 - G/L	CATEGORIA 5	FUNGICIDA	SC - SUSPENSÃO CONCENTRADA	ALBAUGH AGRO BRASIL LTDA	Inclusão de produto técnico.
SISTIVA	3235	35422	FLUXAPIROXADE	333,000 - G/L	CATEGORIA 5	FUNGICIDA	FS - SUSPENSÃO CONCENTRADA P/ TRAT. SEMENTES	BASF S.A.	Inclusão de formulador.
SKUPA-MITE	2482	36819	Hirsutella thompsonii	4,000 - G/L	NÃO CLASSIFICADO	ACARICIDA MICROBIOLÓGICO	SL - CONCENTRADO SOLÚVEL	AGROBIOLÓGICA SUSTENTABILIDADE S.A.	Inclusão de embalagens.
SOLDIER	2580	13614	GLIFOSATO	720,000 - G/KG	CATEGORIA 5	HERBICIDA	GRÂNULOS DISPERSÍVEIS EM ÁGUA - WG	RAINBOW DEFENSIVOS AGRÍCOLAS LTDA	Inclusão de formuladores e manipuladores.
SOYACLEAN	2820	25820	IMAZETAPIR	106,000 - G/L	CATEGORIA 4	HERBICIDA	CONCENTRADO SOLÚVEL	RAINBOW DEFENSIVOS AGRÍCOLAS LTDA	Inclusão de formuladores e manipuladores.
SUMÉRIO	3037	24720	BEAUVERIA BASSIANA, ISOLADO CBMAI 1306	100,000 - G/L	CATEGORIA 5	INSETICIDA MICROBIOLÓGICO	EC - CONCENTRADO EMULSIONÁVEL	MASSEN PRODUTOS BIOLÓGICOS S.A	Exclusão de fabricante, formulador e manipulador.
SUNGAIN XTRA	3062	12222	FLUMIOXAZINA	800,000 - G/KG	CATEGORIA 5	HERBICIDA	WG - GRANULADO DISPERSÍVEL	RAINBOW DEFENSIVOS AGRÍCOLAS LTDA	Inclusão de formuladores e manipuladores.
SUNPAX	2847	31720	SULFENTRAZONE	500,000 - G/L	CATEGORIA 5	HERBICIDA	SC - SUSPENSÃO CONCENTRADA	RAINBOW DEFENSIVOS AGRÍCOLAS LTDA	Inclusão de formuladores e manipuladores.
SUNWARD	2497	01120	ISOXAFLOTOL	750,000 - G/KG	CATEGORIA 5	HERBICIDA	GRÂNULOS DISPERSÍVEIS EM ÁGUA - WG	RAINBOW DEFENSIVOS AGRÍCOLAS LTDA	Inclusão de formuladores e manipuladores.
SURRENA	2549	09920	SULFENTRAZONE	500,000 - G/L	CATEGORIA 5	HERBICIDA	SUSPENSÃO CONCENTRADA	RAINBOW DEFENSIVOS AGRÍCOLAS LTDA	Inclusão de formuladores e manipuladores.
SURTIVO SOJA	2244	23218	BACULOVIRUS - CHRYSODEIXIS INCLUDENS NUCLEOPOLYHEDROVIRUS (CHINNPV) + Helicoverpa armigera nucleopolyhedrovirus (HaNPV=HearNPV)	202,000 - G/L + 202,000 - G/L	NÃO CLASSIFICADO	INSETICIDA MICROBIOLÓGICO	SC - SUSPENSÃO CONCENTRADA	AGBITECH CONTROLES BIOLÓGICOS LTDA	Inclusão de manipulador.
TACORA 250 EW	1503	4210	TEBUCONAZOL	250,000 - G/L	CATEGORIA 5	FUNGICIDA	EW - EMULSÃO ÓLEO EM ÁGUA	ANASAC BRASIL COMÉRCIO E LOCAÇÃO DE MÁQUINAS LTDA	Inclusão de Importador.
TEBAS	2789	2518	TEBUCONAZOL	200,000 - G/L	CATEGORIA 5	FUNGICIDA	EC - CONCENTRADO EMULSIONÁVEL	NUTRIEN SOLUÇÕES AGRÍCOLAS LTDA	Inclusão de formuladores e alteração de razão social.
TEBURAZ	2604	20420	AZOXISTROBINA + TEBUCONAZOL	120,000 - G/L, + 200,000 - G/L	CATEGORIA 4	FUNGICIDA	SUSPENSÃO CONCENTRADA	OURO FINO QUIMICA S.A	Inclusão de produto técnico.
TEC FINISH	3150	08222	METARHIZIUM ANISOPLIAE ISOLADO IBCB 425	80,000 - G/KG	CATEGORIA 5	INSETICIDA MICROBIOLÓGICO	WP - PÓ MOLHÁVEL	SOLUBIO TECNOLOGIAS AGRÍCOLAS S.A.	Inclusão de fabricante e formulador.
TEC WHITE	3227	08322	BEAUVERIA BASSIANA ISOLADO IBCB 66	80,000 - G/KG	CATEGORIA 5	INSETICIDA + ACARICIDA MICROBIOLÓGICO	WP - PÓ MOLHÁVEL	SOLUBIO TECNOLOGIAS AGRÍCOLAS S.A.	Inclusão de fabricante e formulador.
TEMICAB XTRA	2950	30821	2,4-D SAL DE DIMETILAMINA + PICLORAM SAL DE TRIETANOLAMINA	720,000 - G/KG + 180,000 - G/KG	CATEGORIA 4	HERBICIDA	GRANULADO SOLÚVEL	RAINBOW DEFENSIVOS AGRÍCOLAS LTDA	Inclusão de formuladores e manipuladores.
TEMPEST 200 SL	3108	34621	DIBROMETO DE DIQUATE + DIQUATE	374,000 - G/L + 200,000 - G/L	CATEGORIA 3	HERBICIDA	SL - CONCENTRADO SOLÚVEL	YONON BIOCÊNCIAS E DEFENSIVOS AGRÍCOLAS LTDA	Inclusão de importador.
TERRA FORTE	1947	5416	FIPRONIL	250,000 - G/L	CATEGORIA 4	INSETICIDA	FS - SUSPENSÃO CONCENTRADA P/ TRAT. SEMENTES	OURO FINO QUIMICA S.A	Inclusão de forma de aplicação.
TÍTULO	2941	30221	SULFENTRAZONE	500,000 - G/L	CATEGORIA 5	HERBICIDA	SC - SUSPENSÃO CONCENTRADA	RAINBOW DEFENSIVOS AGRÍCOLAS LTDA	Inclusão de formuladores e manipuladores.
TOCHA-D	3026	34621	DIQUATE + DIBROMETO DE DIQUATE	200,000 - G/L + 374,000 - G/L	CATEGORIA 3	HERBICIDA	SL - CONCENTRADO SOLÚVEL	YONON BIOCÊNCIAS E DEFENSIVOS AGRÍCOLAS LTDA	Inclusão de importadores.
TORA	2793	18220	MALATIONA	1000,000 - G/L	CATEGORIA 4	INSETICIDA	EC - CONCENTRADO EMULSIONÁVEL	NUTRIEN SOLUÇÕES AGRÍCOLAS LTDA	Inclusão de formuladores e exclusão de importador.
TORPENO	2856	21120	BACILLUS AMYLOLIQUEFACIENS, CEPA CPQBA040 - 11DRM01 + BACILLUS AMYLOLIQUEFACIENS, CEPA CPQBA040 - 11RRM04 + TRICHODERMA HARZIANUM, CEPA CPQA 040-11DRM 09	480,000 - G/KG + 480,000 - G/KG + 400,000 - G/KG	CATEGORIA 5	FUNGICIDA MICROBIOLÓGICO	WP - PÓ MOLHÁVEL	MASSEN PRODUTOS BIOLÓGICOS S.A	Inclusão e exclusão de fabricante e formulador.
TRICHOBIORGRAMMA	2636	37119	TRICHOGRAMMA PRETIOSUM + TRICHOGRAMMA PRETIOSUM	100000,000 - P/C + 25000,000 - indivíduos/mL	NÃO DETERMINADO DEVIDO A NATUREZA DO PRODUTO (INIMIGOS NATURAIS)	AGENTE BIOLÓGICO DE CONTROLE	INSETOS VIVOS-VESPA ENDOPARASITÓIDE P.CONTROLE BIOLÓGICO	INSECTA BIO INDUSTRIA E COMERCIO LTDA	Alteração de embalagens e ingredientes ativos.
TRIFLOXISSULFURON CCAB 750 WG	2667	27720	TRIFLOXISSULFURON-SODICO	750,000 - G/KG	CATEGORIA 5	HERBICIDA	WG - GRANULADO DISPERSÍVEL	CCAB AGRO S.A.	Inclusão de formulador.
ULTIMATO SC	2508	000602	ATRAZINA	500,000 - G/L	CATEGORIA 5	HERBICIDA	SUSPENSÃO CONCENTRADA	ALBAUGH AGRO BRASIL LTDA	Inclusão de fabricante.
UNIDOS	2618	19520	AZOXISTROBINA + TEBUCONAZOL	120,000 - G/L, + 200,000 - G/L	CATEGORIA 4	FUNGICIDA	SC - SUSPENSÃO CONCENTRADA	OURO FINO QUIMICA S.A	Inclusão produto técnico.
VASTO	2682	21820	TIOFANATO-METILICO	500,000 - G/L	CATEGORIA 4	FUNGICIDA	SC - SUSPENSÃO CONCENTRADA	ALBAUGH AGRO BRASIL LTDA	Inclusão de produto técnico, alteração da razão social e endereço de unidade fabril.

VELBOW	2553	13720	DIUROM + HEXAZINONA	468,000 - G/KG + 132,000 - G/KG	CATEGORIA 5	HERBICIDA	WG - GRANULADO DISPERSÍVEL	RAINBOW DEFENSIVOS AGRICOLAS LTDA	Inclusão de formuladores e manipuladores.
VERACE	3216	24322	FLUMIOXAZINA	500,000 - G/L	CATEGORIA 5	HERBICIDA	SC - SUSPENSÃO CONCENTRADA	ALTA - AMERICA LATINA TECNOLOGIA AGRICOLA LTDA.	Inclusão de fabricante e formulador.
VERIMARK	1935	5316	CIANTRANILIPROLE	200,000 - G/L	CATEGORIA 5	INSETICIDA	SUSPENSÃO CONCENTRADA	FMC QUIMICA DO BRASIL LTDA	Exclusão de formuladores.
VIVANTHA	2620	26220	TIAMETOXAM	500,000 - G/KG	CATEGORIA 4	INSETICIDA	WG - GRANULADO DISPERSÍVEL	OURO FINO QUIMICA S.A	Inclusão de produto técnico.
WIDCLEAR	2782	28120	FLUROXIPIR-MEPTILICO	200,000 - G/L	CATEGORIA 5	HERBICIDA	EC - CONCENTRADO EMULSIONÁVEL	RAINBOW DEFENSIVOS AGRICOLAS LTDA	Inclusão de formuladores e manipuladores.
WINOUT XTRA	3023	05922	FLUAZINAM	800,000 - G/KG	CATEGORIA 4	FUNGICIDA	GRÂNULOS DISPERSÍVEIS EM ÁGUA - WG	RAINBOW DEFENSIVOS AGRICOLAS LTDA	Inclusão de formuladores e manipuladores.
WIPE OUT	1867	13714	GLIFOSATO SAL DE AMÔNIO	792,500 - G/KG	CATEGORIA 5	HERBICIDA	WG - GRANULADO DISPERSÍVEL	RAINBOW DEFENSIVOS AGRICOLAS LTDA	Inclusão de formuladores e manipuladores.
ZIGURAT	3032	35419	BACILLUS AMYLOLIQUEFACIENS, CEPA CPQBA040 - 11DRM01 + BACILLUS AMYLOLIQUE- FACIENS, CEPA CPQBA040 - 11RRM04	473,500 - G/L + 473,500 - G/L	CATEGORIA 5	FUNGICIDA MICROBIO- LOGICO	SUSPENSÃO CONCENTRADA	MASSEN PRODUTOS BIOLOGICOS S.A	Exclusão de fabricante e formulador.
AZOXISTROBIN NORTOX	2648	23720	AZOXISTROBINA	250,000 - G/L	CATEGORIA 5	FUNGICIDA	SC - SUSPENSÃO CONCENTRADA	NORTOX S/A	Inclusão de produto técnico.
CARTUGEN	2222	15918	BACULOVIRUS - SPODOPTERA FRUGIPERDA MULTIPLNUCLEOPOLYHEDROVIRUS (SFMNPFV)	404,000 - G/L	NÃO CLASSIFICADO	INSETICIDA MICROBIO- LOGICO	SUSPENSÃO CONCENTRADA	AGBITECH CONTROLES BIOLÓGICOS LTDA	Inclusão de manipulador.
DIQUAT NORTOX	3152	26122	DIBROMETO DE DIQUATE	373,500 - G/L	CATEGORIA 2	HERBICIDA	SL - CONCENTRADO SOLÚVEL	NORTOX S/A	Inclusão de produto técnico.
HEXAZINONA - D NORTOX	1408	08009	DIUROM + HEXAZINONA	468,000 - G/KG + 132,000 - G/KG	CATEGORIA 5	HERBICIDA	WG - GRANULADO DISPERSÍVEL	NORTOX S/A	Inclusão de formuladores e produtos técnicos.
IMIDACLOPRID NORTOX	1650	11012	IMIDACLOPRIDO	480,000 - G/L	CATEGORIA 5	INSETICIDA	SUSPENSÃO CONCENTRADA	NORTOX S/A	Inclusão de produto técnico.
RATEIO 200SL	2927	34621	DIBROMETO DE DIQUATE	374,000 - G/L	CATEGORIA 3	HERBICIDA	SL - CONCENTRADO SOLÚVEL	YONON BIOCÊNCIAS E DEFENSIVOS AGRÍCOLAS LTDA	Inclusão de importador.
SUGARINA PLUS	3187	19420	AMETRINA	800,000 - G/KG	CATEGORIA 4	HERBICIDA	WG - GRANULADO DISPERSÍVEL	RAINBOW DEFENSIVOS AGRICOLAS LTDA	Inclusão de formuladores e manipuladores.
VINQUO	3247	31722	Afidopiropeno	100,000 - G/L	CATEGORIA 3	INSETICIDA	DC - CONCENTRADO DISPERSÍVEL	BASF S.A.	Inclusão de formulador.
ULTIMATO WG	2495	026019	ATRAZINA	900,000 - G/KG	CATEGORIA 5	HERBICIDA	WG - GRANULADO DISPERSÍVEL	ALBAUGH AGRO BRASIL LTDA	Inclusão de fabricantes.
PRECISO WG	1700	02913	GLIFOSATO	747,000 - G/L	CATEGORIA 5	HERBICIDA	WG - GRANULADO DISPERSÍVEL	ALBAUGH AGRO BRASIL LTDA	Inclusão de fabricantes.
GALIL SC	1657	10012	BIFENTRINA + IMIDACLOPRIDO	50,000 - G/L + 250,000 - G/L	CATEGORIA 4	INSETICIDA	SUSPENSÃO CONCENTRADA	ADAMA BRASIL S.A.	Exclusão de formulador e inclusão de produtos técnicos.
HEAT	1684	01013	SAFLUFENACIL	700,000 - G/KG	CATEGORIA 5	HERBICIDA	GRANULADO DISPERSÍVEL	BASF S.A.	Inclusão de formuladores.
GAUCHO FS	788	09498	IMIDACLOPRIDO	600,000 - G/L	CATEGORIA 3	INSETICIDA	SUSPENSÃO CONCENTRADA PARA TRATAMENTO DE SEMENTES	BAYER S.A.	Adequação da bula referente as recomenda- ções de uso.
NORTON	1437	11409	PICLORAM-TRIENTANOLAMINA + 2,4-D-TRIEA- NOLAMINA	103,500 - G/L + 402,000 - G/L	CATEGORIA 5	HERBICIDA	SL - CONCENTRADO SOLÚVEL	NORTOX S/A	Inclusão de produto técnico.
BAND 500 SC	2426	28719	FLUTRIAFOL	500,000 - G/L	NÃO CLASSIFICADO	FUNGICIDA	SUSPENSÃO CONCENTRADA	NUTRIEN SOLUÇÕES AGRICOLAS LTDA	Inclusão de formulador, produto técnico e alteração de marca comercial de produtos técnico.
GALIL SC	1657	10012	BIFENTRINA + IMIDACLOPRIDO	50,000 - G/L + 250,000 - G/L	CATEGORIA 4	INSETICIDA	SUSPENSÃO CONCENTRADA	ADAMA BRASIL S.A.	Exclusão de formulador e inclusão de produtos técnicos.
PRODUTOS AGROTÓXICOS QUE TIVERAM ALTERAÇÃO DE MARCA COMERCIAL									
NOME	Nº CAD	Nº MAPA	PRINCÍPIOS	CONC.	CLASSE TOXICOL.	CLASSES DE USO	FORMULAÇÃO	REGISTRANTE	MARCA COMERCIAL ATUAL
NETTUS	2207	26018	PAECILOMYCES LILACINUS	300,000 - G/KG	CATEGORIA 5	NEMATOCIDA MICROBIO- LOGICO	WP - PÓ MOLHÁVEL	BALLAGRO AGRO TECNOLOGIA LTDA.	HOPE

**EXTRATO DE TERMO DE RECEBIMENTO
TERMO DE DOAÇÃO Nº 016/2022**

O INSTITUTO DE DEFESA AGROPECUÁRIA DE MATO GROSSO -INDEA/MT, inscrito no CNPJ nº14.939.979/0001-72, com sede na Rua Edgard Prado Arze, S/N, Centro Político Administrativo, Cuiabá/MT, CEP 78.049-910, neste ato representado por sua Presidente, **EMANUELE GONÇALINA DE ALMEIDA**, brasileira, portadora da Carteira de Identidade nº 13436929, expedida pela SSP/MT, nomeada pelo Ato nº 00671/2021, de 20 de janeiro de 2021, publicado na Edição Extra do Diário Oficial do Estado de Mato Grosso de 20 de janeiro de 2021. **RECEBE** da Senhora **ROSA MARIA LEMOS DE SÁ**, brasileira, inscrita no CF nº 317.697.566-04 e portadora do RG nº 780.785 SSP/MG, responsável pelo **Fundo Brasileiro para a Biodiversidade - FUNBIO**, situada no município do Rio de Janeiro, os bens seguintes:

- 150 - Lupa Conta Fios 10 - Metal c/ LED - NF 116.518;
- 02 - Mesas de Aço Dobrável - Mod. Bar - NF 1.442;

Os bens descritos foram entregues à Coordenação do Programa REM/MT, conforme Termo de Doação nº 016/2022 entre FUNBIO E INDEA/MT.

DETRAN/MT

DEPARTAMENTO ESTADUAL DE TRÂNSITO

PORTARIA Nº 223/2023/GP/DETRAN-MT

Estabelece as situações que geram incompatibilidade para o credenciamento junto ao DETRAN-MT em relação ao ramo de atividade e o vínculo de parentesco entre o servidor da Autarquia e credenciados, bem como, entre os próprios credenciados.

O PRESIDENTE DO DEPARTAMENTO ESTADUAL DE TRÂNSITO DE MATO GROSSO - DETRAN/MT, no uso de suas atribuições legais e,

Considerando a necessidade de definir a vedação referente aos vínculos de parentesco para credenciamento junto a este Departamento, resolve:

Art. 1º Estabelecer as situações geram incompatibilidade para o credenciamento junto ao DETRAN/MT devido ao vínculo de parentesco entre o servidor da Autarquia e credenciados, bem como entre os próprios credenciados, considerando o ramo de atividade conferida pelo credenciamento junto ao DETRAN-MT.

Art. 2º O pedido de credenciamento ou o exercício de atividade autorizada junto ao DETRAN/MT é considerado incompatível quando houver vínculo de parentesco até o segundo grau, em linha reta ou colateral, nas seguintes situações:

- I - Com servidor do DETRAN/MT;
- II - Entre Centro de Formação de Condutores, Clínicas Médicas e Clínicas Psicológicas;
- III- Entre Despachante, empresa Estampadora de PIV, empresa de Vistoria Veicular, empresa de Remarcação de NIV/SIV e empresa de Desmonte de veículo;

Parágrafo Único - A incompatibilidade se aplica entre qualquer que seja a categoria mencionada nos referidos incisos, considerando o vínculo de parentesco entre os seus proprietários, sócios e demais profissionais.

Art. 3º Consideram-se da família do servidor, além de cônjuge e filhos, pessoas que vivam às suas expensas e constem de seu assentamento individual.

Parágrafo único: Equipara-se ao cônjuge a companheira ou companheiro, que comprove união estável como entidade familiar.

Art. 4º As vedações tratadas nesta portaria não se aplicam às empresas de sistema de tecnologias da informação credenciadas/homologadas ao DETRAN/MT quando atuarem apenas na operacionalização de soluções tecnológicas que subsidiem as atividades finalísticas da Autarquia.

Art. 5º Fica revogada a Portaria 179/2022/GP/DETRAN-MT.

Art. 6º Esta portaria entra em vigor na data de sua publicação.

Cuiabá-MT, 27 de abril de 2023.

GUSTAVO REIS LOBO DE VASCONCELOS
Presidente do DETRAN-MT
(Original Assinado)

PORTARIA Nº 224/2023/GP/DETRAN-MT

O PRESIDENTE DO DEPARTAMENTO ESTADUAL DE TRÂNSITO DE MATO GROSSO - DETRAN/MT, no uso das Atribuições que lhe são conferidas e nos termos do art. 67 da Lei Federal nº 8.666/1993, **RESOLVE:**

Art. 1º Designar os servidores elencados abaixo para acompanhar e fiscalizar o Contrato nº 022/2023 - SERVIÇO FEDERAL DE PROCESSAMENTO DE DADOS - SERPRO, inscrita no CNPJ sob nº CNPJ 33.683.111/0001-07.

Objeto: Contratação do SERVIÇO FEDERAL DE PROCESSAMENTO DE DADOS - SERPRO para a prestação dos serviços especializados de tecnologia da informação, denominado VIA SERPRO.

- I - Fiscal Titular: Marcus Vinicius Costa Pedroso Silva - Matrícula Nº 139XXX
- II - Fiscal Substituto: Karlos Ney Mamoru Figueiredo - Matrícula Nº 225XXX
- III - Gestor Titular: Apoena Rondon - Matrícula Nº 225XXX
- IV - Gestor Substituto: Elizandro Maffessoni - Matrícula Nº 297XXX

Art. 2º As atribuições dos Fiscais/Gestores estão previstas na PORTARIA Nº 437/2018/GP/DETRAN/MT, publicada no Diário Oficial do Estado de Mato Grosso em 03 de julho de 2018, e já são exigíveis desde a assinatura do contato.

Publique-se. Registre-se. Cumpra-se.

Cuiabá/MT, 27 de abril de 2023.

PAULO HENRIQUE LIMA MARQUES

Diretor de Administração Sistêmica do DETRAN-MT
(Original Assinado)

GUSTAVO REIS LOBO DE VASCONCELOS

Presidente do DETRAN-MT
(Original Assinado)

PORTARIA Nº 225/2023/GP/DETRAN-MT

O PRESIDENTE DO DEPARTAMENTO DE TRÂNSITO DO ESTADO DE MATO GROSSO - DETRAN-MT, no uso de suas atribuições legais, e nos termos da Resolução nº 789 do CONTRAN e a Portaria nº 341/2015, do DETRAN/MT; Considerando o que consta no processo nº DETRAN-PRO-2023/08078; **RESOLVE:**

Art. 1º - Descredenciar a pedido a empresa **AUTO ESCOLA SAPEZAL/SABOLESKI & CIA LTDA**, inscrita no CNPJ/MF sob o nº 19.717.020/0001-06, credenciada junto ao município de SAPEZAL/MT sob código nº 10077;

Art. 2º - Esta Portaria entrará em vigor na data de sua publicação. Registre-se. Publique-se. Cumpra-se.

Cuiabá-MT, 27 de abril de 2023.

GUSTAVO REIS LOBO DE VASCONCELOS

Presidente do DETRAN-MT
(Original Assinado)

PORTARIA Nº 226/2023/GP/DETRAN-MT

O PRESIDENTE DO DEPARTAMENTO ESTADUAL DE TRÂNSITO DO ESTADO DE MATO GROSSO, no uso de suas atribuições legais e nos termos do artigo 69 e 75 § 1º, da Lei Complementar nº 207, de 29 de dezembro de 2004, e artigo 4º da Lei 7.692, de 1º de julho de 2002; **RESOLVE:**

Art. 1º Substituir o servidor Mizael Gomes Pereira, matrícula Nº 274261, pelo servidor Cristiano Schmidel, matrícula nº 127445, como membro da Comissão de Processo Administrativo Disciplinar constituído pela Portaria nº 128/2022/GP/DETRAN publicada no Diário Oficial do Estado de Mato Grosso em 10 de março de 2022;

Art. 2º Recompôr a comissão processante, sob a presidência do primeiro:

- I- Ana Carolina Marques Capobianco
- II- Aldeir Ferreira da Silva
- III -Cristiano Schmidel

Registre-se, publique-se e CUMPRA-SE.

Cuiabá-MT, 27 de abril de 2023.

GUSTAVO REIS LOBO DE VASCONCELOS
Presidente do DETRAN-MT
(Original Assinado)

PORTARIA Nº 227/2023/GP/DETRAN-MT

Designar servidores para atuarem como Agente de Autoridade de Trânsito do DETRAN/MT, nas atividades de Fiscalização de Trânsito - modalidade voluntariado.

O **PRESIDENTE DO DEPARTAMENTO ESTADUAL DE TRÂNSITO DE MATO GROSSO - DETRAN-MT**, no uso de suas atribuições legais e;

Considerando a Lei Estadual nº 10.914, de 1º de julho de 2019 e Lei nº 11.994 de 2023, que institui jornada de trabalho e cria a Gratificação de Atividade Voluntária de Fiscalização de Trânsito, no âmbito do Estado de Mato Grosso;

Considerando a Portaria Conjunta Nº 07/2022/SESP/DETRAN-MT que define novas regulamentações referentes a Gratificação de Atividade Voluntária de Fiscalização de Trânsito no âmbito do Estado de Mato Grosso

Considerando a Portaria Conjunta nº 615/2020/GP/DETRAN/MT e alterações, que dispõe sobre o processo de habilitação e convocação dos servidores aptos a atuarem como voluntários nas operações integradas e especiais de trânsito, **RESOLVE**:

Art. 1º Designar os servidores abaixo relacionados na relação de agentes habilitados para atuar como Agente de Autoridade de Trânsito do DETRAN-MT, na modalidade voluntariado DETRAN/MT, desde a publicação desta Portaria.

QT	SERVIDOR	CARGO	MATRÍCULA	MUNICÍPIO
01	AMANDA RODRIGUES SIQUEIRA	AGENTE DO SERVIÇO DE TRÂNSITO	139177	CUIABÁ
02	ELAINE SOUZA DA SILVA	AGENTE DO SERVIÇO DE TRÂNSITO	258447	CUIABÁ
03	ELIZANDRO MAFFEISSONI	ANALISTA DO SERVIÇO DE TRÂNSITO	297320	CUIABÁ
04	JOSÉ ANTÔNIO PIROZZI	AGENTE DO SERVIÇO DE TRÂNSITO	229199	RONDONÓPOLIS
05	KARINE OLIVEIRA PRATES	AGENTE DO SERVIÇO DE TRÂNSITO	126603	CUIABÁ
06	LOCIVALDO ELENO DO NASCIMENTO	AUXILIAR DO SERVIÇO DE TRANSITO	274232	CUIABÁ
07	MACIEL DE OLIVEIRA	AGENTE DO SERVIÇO DE TRÂNSITO	127104	CUIABÁ
08	MARLENE ANDREIA DA SILVA	AGENTE DO SERVIÇO DE TRÂNSITO	99433	SINOP
09	ODAIR MOREIRA DA SILVA DA SILVA	AGENTE DO SERVIÇO DE TRÂNSITO	274818	SINOP
10	TAVIO PEGORARA DE SOUZA	AGENTE DO SERVIÇO DE TRÂNSITO	139263	SINOP
11	POLLYANA SOUZA CARVALHO YAMAGUTI	AGENTE DO SERVIÇO DE TRÂNSITO	274821	RONDONÓPOLIS
12	ROSELI DIZERO DA SILVA	AGENTE DO SERVIÇO DE TRÂNSITO	225724	TANGARÁ DA SERRA
13	SÉRGIO CARVALHO MENDONÇA	AGENTE DO SERVIÇO DE TRÂNSITO	274260	SINOP
14	VANDEILTON PEREIRA BARBOSA	AGENTE DO SERVIÇO DE TRÂNSITO	225595	VÁRZEA GRANDE
15	WANDERSON MAIKE CAMPOS PINTO	AGENTE DO SERVIÇO DE TRÂNSITO	256782	NOBRES

Art. 2º Esta Portaria entra em vigor na data de sua publicação.

Cuiabá/MT, 27 de abril de 2023.

GUSTAVO REIS LOBO DE VASCONCELOS

Presidente do DETRAN-MT

(Original Assinado)

PORTARIA Nº 228/2023/GP/DETRAN-MT

Institui, no âmbito do Departamento Estadual de Trânsito, a Comissão Gestora Interna da Agenda Ambiental da Administração Pública - CGI-A3P-DETRAN-MT.

O **PRESIDENTE DO DEPARTAMENTO ESTADUAL DE TRÂNSITO DE MATO GROSSO - DETRAN/MT**, no uso das atribuições legais que lhe confere o art. 71, inciso IV, da Constituição Estadual e o art. 3º, da Lei Complementar nº 612, de 28 de janeiro de 2019, que dispõe sobre a organização administrativa do Poder Executivo Estadual;

CONSIDERANDO que a Agenda Ambiental na Administração Pública (A3P) propõe a inserção de critérios socioambientais, na gestão dos serviços públicos em todos os níveis de governo;

CONSIDERANDO que a adoção de critérios ambientais pelos órgãos públicos visa à melhoria contínua do processo de gestão, compatibilizando as práticas administrativas à política de prevenção de impactos ambientais e de uso racional dos recursos naturais, conforme preceitua os princípios constitucionais que versam sobre a necessidade de responsabilidade ambiental compartilhada, como tarefa de todos os segmentos da sociedade, do setor produtivo e do Poder Público;

CONSIDERANDO que a administração pública é grande consumidora e usuária de recursos naturais e tem um papel estratégico na promoção e na indicação de novos padrões de produção e de consumo, e, que deve ser exemplo na redução de impactos socioambientais negativos gerados em suas atividades;

CONSIDERANDO a necessidade da formação continuada de gestores públicos que venham a internalizar conceitos de licitações e consumos sustentáveis, redução, reuso e reciclagem de resíduos gerados pelas atividades públicas;

CONSIDERANDO ainda que a gestão compartilhada da Agenda Ambiental na Administração Pública A3P, é considerada meio para efetivação da diretriz de transversalidade do Departamento de Trânsito do Estado de Mato Grosso na busca do desenvolvimento sustentável;

CONSIDERANDO a necessidade de execução do Decreto nº 398, de 11 de março de 2020;

CONSIDERANDO a necessidade de execução do Termo de Adesão MMA-A3P2021, celebrado entre a União, por intermédio do Ministério do Meio Ambiente e o Estado de Mato Grosso para implantação do programa A3P em nosso Estado, resolve:

Art. 1º Instituir, no âmbito do Departamento Estadual de Trânsito de Mato Grosso - DETRAN/MT, a Comissão Gestora Interna de Implementação da Agenda Ambiental na Administração Pública - A3P, com as seguintes competências:

I - Levantar informações sobre a implementação dos seis eixos da Agenda Ambiental na Administração Pública A3P do DETRAN-MT;
II - Elaborar diagnóstico da situação atual da Agenda Ambiental na Administração Pública A3P do DETRAN-MT;
III - Elaborar o Plano de Gestão Socioambiental da A3P do DETRAN-MT, contendo os Eixos:

- Uso racional dos recursos naturais e bens públicos,
- Gestão adequada dos resíduos gerados,
- Qualidade de vida no ambiente de trabalho,
- Sensibilização e capacitação dos servidores,
- Contratações públicas sustentáveis e
- Construções sustentáveis;

IV - Implementar ações dos Eixos do Plano de Gestão Socioambiental da A3P do DETRAN-MT;

V - Monitorar os indicadores do Plano de Gestão Socioambiental da A3P do DETRAN-MT;

VI - Avaliar os indicadores do Plano de Gestão Socioambiental da A3P do DETRAN-MT no Sistema Virtual de Monitoramento de Gestão Socioambiental - ResSoA do Ministério de Meio Ambiente;

VII - Propor e aprimorar normas e instrumentos técnicos para as ações e soluções de implementação do Programa A3P;

VIII - Apoiar, acompanhar e relatar as atividades relativas à A3P implementadas no âmbito do Departamento de Trânsito do Estado de Mato Grosso - DETRAN/MT;

IX - Emitir Relatório Anual do Sistema Virtual de Monitoramento de Gestão Socioambiental - ResSoA do Ministério de Meio Ambiente; e

X - Divulgar informações e dados sobre a A3P a todos os servidores de sua esfera de atuação.

Art. 2º Para o Triênio 2023/2024/2025, a Comissão Gestora Interna da Agenda Ambiental da Administração Pública A3P do DETRAN-MT será composta pelos seguintes membros:

- I - Rosana Pereira de Brito - 38º Ciretran/Santo Antônio do Leverger;
- II - Kamilla Oliveira de Moraes - Sede/Cuiabá;
- III - Rosalynn Mary Magalhães - Sede/Cuiabá;
- IV - Silmara Celso Dourado - Sede/Cuiabá;
- V - Silvia Leticia da Silva - Sede/Cuiabá;
- VI - Clauzita Miranda - Sede/Cuiabá;
- VII - Alice de Sousa Santos - Sede/Cuiabá;
- VIII - Marizete Pereira de Souza - 2º Ciretran/Rondonópolis;
- IX - Wagner Haubricht Pinheiro - Vistoria Pesada 2º Ciretran/Rondonópolis;
- X - Emerson Alves Sabino - 15º Ciretran/Poconé;
- XI - Giandra nara Rechh - 22º Ciretran/Tangará da Serra;
- XII - Mirelly Xavier Rodrigues da Costa - 41º Ciretran/Pedra Preta;
- XIII - Erika Yamasaki Rodrigues - 45º Ciretran/Cláudia;
- XIV - Rozinauria Rodrigues - 50º Ciretran/Campo Novo do Parecis;
- XV - Fernando Silva Cardoso - 50º Ciretran/Campo Novo do Parecis; e
- XVI - Thiago Duffeke da Silva - 64º Ciretran/Colniza.

§ 1º O servidor constante do inciso I será responsável por presidir a Comissão Gestora Interna da Agenda Ambiental da Administração Pública A3P do DETRAN/MT.

§ 2º O servidor constante no inciso II será responsável por executar os trabalhos de secretário executivo da Comissão Gestora Interna da Agenda Ambiental da Administração Pública A3P do DETRAN/MT.

Art. 3º A presidente da Comissão Gestora Interna da Agenda Ambiental da Administração Pública A3P do DETRAN/MT terá as seguintes atribuições:

- I - Definir a pauta de discussões e deliberações das reuniões;
- II - Convocar reuniões ordinárias e extraordinárias;
- III - Coordenar os trabalhos da Comissão Gestora Interna da A3P;
- IV - Supervisionar os trabalhos de elaboração do Diagnóstico da Situação Atual da A3P; Plano de Gestão Socioambiental da A3P e Relatório Anual do Sistema ResSoA; e
- V - Representar a Comissão Gestora Interna da A3P perante todas as esferas da Administração Pública ou entidades privadas.

Art. 4º São atribuições do Secretário Executivo da Comissão Gestora Interna da Agenda Ambiental da Administração Pública A3P do DETRAN/MT:

- I - Expedir as convocatórias das reuniões ordinárias e extraordinárias, bem como suas respectivas pautas acompanhadas dos documentos que instruem as matérias;
- II - Redigir as atas das reuniões e encaminhamentos de documentos e comunicações aos demais representantes e entidades;
- III - Assessorar a presidente no desempenho de suas atividades;
- IV - Publicar e divulgar as atividades de avaliação, diagnóstico, relatórios e de implementação do Plano de Gestão Socioambiental da A3P do DETRAN/MT;
- V - Consolidar o Diagnóstico da Situação Atual da A3P; Plano de Gestão Socioambiental da A3P e Relatório Anual do Sistema ResSoA;
- VI - Inserir indicadores do Plano de Gestão Socioambiental da A3P do DETRAN/MT no Sistema Virtual de Monitoramento de Gestão Socioambiental - ResSoA do Ministério de Meio Ambiente;
- VII - Participar das ações dos Eixos do Plano de Gestão Socioambiental da A3P do DETRAN/MT;
- VIII - Substituir o Presidente em suas faltas e impedimentos; e
- IX - Manter e gerir os arquivos e acervos técnicos da Comissão Gestora Interna da A3P.

Parágrafo único. O servidor designado para exercer a função de secretário executivo terá como prioridade no DETRAN/MT o desempenho das atribuições elencadas nesse artigo e/ou outras definidas pela própria Comissão Gestora Interna.

Art. 5º Os membros da Comissão Gestora interna da A3P serão liberados de seus afazeres no DETRAN/MT para participarem de eventos e Reuniões da A3P quando convocados com no mínimo 5 (cinco) dias de antecedência, sendo comunicado seu superior, por meio eletrônico.

Art. 6º A Presidente e o Secretário Executivo da Comissão Gestora Interna serão os representantes do DETRAN/MT na Comissão Gestora Central - A3P do Estado, na condição de titular e suplente respectivamente.

Art. 7º Esta portaria entra em vigor na data de sua publicação, revogando-se as disposições em contrário.

Cuiabá, 27 de abril de 2023.

GUSTAVO REIS LOBO DE VASCONCELOS
Presidente do DETRAN-MT
(Original assinado)

MTPREV

MATO GROSSO PREVIDÊNCIA

MATO GROSSO PREVIDENCIA - MTPREV PORTARIA Nº. 263/2023

O DIRETOR PRESIDENTE DO MATO GROSSO PREVIDÊNCIA, usando das atribuições que lhe são conferidas por Lei, resolve:

I - Deferir Averbação de Tempo de Contribuição:

01) Processo nº. 258904/2018 - ILDA DE ALMEIDA CZARNOBAY, Profissional Técnico Nível Médio Serviço de Saúde do SUS, matrícula n. 86159, lotada na Secretaria de Estado de Saúde - SES. **Homologo o Parecer nº 1116/MTPREV/2023** para deferir a averbação, de acordo com a Certidão de Tempo de Contribuição nº 004/2018 emitida pela Fundação Nacional de Saúde - FUNASA em 10/04/2018.

Averbem-se: 03 anos, 08 meses e 15 dias de contribuição para o **Regime Próprio de Previdência Social - RPPS**, no período de **07/02/1983 a 21/10/1986**, prestado à Fundação Nacional de Saúde - FUNASA, na função de **Atendente**, para efeitos de aposentadoria e disponibilidade, nos termos do inciso I, do artigo 130, da Lei Complementar nº 04, de 15 de outubro de 1990.

02) Processo nº. 647046/2012 - LÍGIA SOUZA LEITE, Profissional Técnico Nível Superior Serviço de Saúde do SUS, matrícula n.º 108599, lotada na Secretaria de Estado de Saúde - SES. **Homologo o Parecer nº 1180/MTPREV/2023** para deferir a averbação, de acordo com a Certidão de Tempo de Contribuição nº. 071/2009 emitida pelo Instituto Municipal de Previdência dos Servidores Públicos de Cambé e a Certidão de Tempo de Contribuição emitida pelo INSS em 09/11/2016 sob o **Protocolo nº. 10001290.1.00023/12-7**.

Averbem-se: 13 anos, 02 meses e 07 dias, assim procedendo:

1) 01 ano, 08 meses e 02 dias de contribuição para o **Regime Geral de Previdência Social - RGPS**, conforme períodos a seguir discriminados, todos para efeitos de aposentadoria e disponibilidade, nos termos do inciso I, do artigo 130, da Lei Complementar nº. 04, de 15 de outubro de 1990:

a) 02 meses e 01 dia, no período de **02/01 a 02/03/1987**, prestado a Fundação Universidade Federal de Mato Grosso, na função de **Professor Auxiliar**;

b) 05 meses e 29 dias, no período de **04/03 a 02/09/1987**, prestado ao Ministério da Educação, na função de **Professor Auxiliar**;

c) 01 ano e 02 dias, no período de **11/09/1988 a 12/09/1989**, prestado à Secretaria Municipal de Saúde, na função de **Enfermeira**;

d) 03 meses e 03 dias, no período de **28/09 a 31/12/1999**, prestado a Universidade Estadual de Londrina, na função de **Professor Auxiliar**.

2) 08 anos e 18 dias de contribuição para o **Regime Geral de Previdência Social - RGPS**, de acordo com os períodos abaixo especificados, todos para efeito de aposentadoria, nos termos do artigo 1º, da Lei n. 5.027, de 17 de junho de 1986:

a) 06 meses e 22 dias, no período de **04/05 a 25/11/1982**, prestado ao Expresso Maringá LTDA, na função de **Auxiliar de Escritório**;

b) 01 mês e 29 dias, no período de **02/01 a 29/02/1984**, prestado a TRANSANTOS Transporte Rodoviário de Cargas LTDA - ME, na função de **Auxiliar de Escritório**;

c) 06 meses e 08 dias, no período de **03/03 a 10/09/1988**, prestado à Sociedade Hospitalar Cuiabana S/A, na função de **Enfermeira**;

d) 09 meses, no período de **01/11/1989 a 30/07/1990**, prestado ao Hospital Ortopédico LTDA, na função de **Enfermeira**;

e) 03 meses e 05 dias, no período de **01/08 a 05/11/1990**, prestado a Sociedade Médica Hospitalar LTDA - SMH, na função de **Enfermeira**;

f) 01 mês e 11 dias, no período de **13/06 a 23/07/1991**, prestado ao Centro de Saúde Santa Cruz LTDA - ME, na função de **Enfermeira**;

g) 07 meses e 29 dias, no período de **02/05 a 31/12/1992**, prestado ao Serviço Nacional de Aprendizagem Comercial - SENAC, na função de **Instrutora**;

h) 1 ano, 01 mês e 18 dias, nos períodos de: **03/06/1993 a 25/05/1994 (11 meses e 23 dias)** e **07/12/1994 a 01/02/1995 (01 mês e 25 dias)**, prestado à Sociedade Médica Modelo LTDA - ME, na função de **Enfermeira**;

i) 02 anos e 28 dias, no período de **06/02/1995 a 03/03/1997**, prestado ao Hospital Amecor LTDA, na função de **Enfermeira**;

j) 02 meses e 02 dias, no período de **11/10 a 12/12/1997**, prestado a Assistência Médico Hospitalar de Cuiabá S/A, na função **Enfermeira**;

k) 01 ano, 06 meses e 16 dias, no período de **12/02/1998 a 30/06/1999, 01/08 a 27/09/1999**, prestado à Associação Evangélica Beneficente de Londrina, na função de **Enfermeira**;

3) 03 anos, 03 meses e 14 dias de contribuição para o **Regime Próprio de Previdência Social - RPPS (IMP-CAMBÉ)**, no período de **21/02/2000 a 12/06/2003**, prestado à Secretaria Municipal de Saúde de Cambé - PR, na função de **Enfermeira**, para efeitos de aposentadoria e disponibilidade, nos termos do inciso I, do artigo 130, da Lei Complementar nº. 04, de 15 de outubro de 1990.

Obs: Foi omitido o período de 01/07 a 31/07/1999, por não constar a contribuição previdenciária. Os períodos a partir de 13/06/2003 se encontram concomitantes com o tempo de serviço público do Estado de Mato Grosso. Foram descontados do tempo total do subitem 3: 08 dias de faltas injustificadas (01 a 03/02/2001, 01 a 05/08/2002).

Obs2: Torna-se sem efeito o item 06 da Portaria N.º 133/2016, publicada no Diário Oficial de 2 de dezembro de 2016.

03) Processo nº. 52396/2017 (Anexo Proc. nº. 232112/2018) - MARTHA DE OLIVEIRA SILVA BARÃO, Analista de Meio Ambiente, matrícula nº. 52882, lotada na Secretaria de Estado de Meio Ambiente - SEMA. **Homologo o Parecer nº 1182/MTPREV/2023** para deferir a averbação, de acordo com a Certidão de Tempo de Contribuição emitida pelo INSS em 10/11/2016 sob o **Protocolo nº. 10001040.1.00073/16-9** e da Certidão de Tempo de Serviço expedida pela Prefeitura Municipal de Várzea Grande em 04/04/2017.

Averbem-se: 08 anos, 06 meses e 06 dias, nos seguintes termos.

1) **07 anos, 06 meses e 05 dias** de contribuição para o **Regime Geral de Previdência Social - RGPS**, conforme períodos a seguir discriminados, todos **para efeito de aposentadoria, nos termos do artigo 1º, da Lei nº. 5.027, de 17 de junho de 1986:**

a) **03 dias**, no período de **25 a 27/04/1973**, prestado a EIAL Confecções LTDA, na função de **Serviços Gerais**;

b) **03 meses e 01 dia**, no período de **02/01 a 02/04/1976**, prestado a André Altair Cavalieri, na função de **Recepcionista**;

c) **03 anos, 07 meses e 01 dia**, no período de **03/05/1976 a 03/12/1979**, prestado ao Banco Bradesco S/A, na função de **Escriturário**;

d) **03 anos e 08 meses**, nos períodos de: **01/04/1998 a 30/03/1999 (01 ano) e 01/07/2000 a 30/06/2001, 01/08/2001 a 31/03/2003 (02 anos e 08 meses)**, prestado à Associação Beneficente de Saúde dos Militares do Estado, na função de **Assistente Social**.

2) **01 ano e 01 dia** de contribuição para o **Regime Próprio de Previdência Social - RPPS**, no período de **01/06/1985 a 01/06/1986**, prestado à Prefeitura Municipal de Várzea Grande, na função de **Escriturário Símbolo B-27**, **para efeitos de aposentadoria e disponibilidade, nos termos do inciso I, do artigo 130, da Lei Complementar nº. 04, de 15 de outubro de 1990.**

Obs: Foi omitido o período de 01/07 a 31/07/2001, por não constar a contribuição previdenciária.

Obs2: Torna-se sem efeito o item 06 da Portaria N.º 069/2018 - MTPREV, publicada no Diário Oficial de 26 de julho de 2018.

II - Deferir Retificação de Averbação de Tempo de Contribuição/Serviço Insalubre:

04) Processo nº 527116/2012 - ELAINE TEREZINHA DE OLIVEIRA, Apoio Administrativo Educacional Profissionalizado, matrícula nº 77831, lotada na Secretaria de Estado de Educação - SEDUC. Homologo o Parecer nº. 1108/MTPREV/2023 para retificar a averbação, de acordo com a Certidão de Tempo de Contribuição emitida pelo INSS em 06/11/2014 sob o **Protocolo nº 10001090.1.00113/11-0**, nos seguintes termos:

No **item 04 da Portaria nº. 035/2014 - SUPREV/SAD**, publicada no Diário Oficial de 19 de dezembro de 2014, **onde se lê:**

Averbem-se: 11 anos, 10 meses e 20 dias de contribuição para o **Regime Geral de Previdência Social - RGPS**, conforme períodos abaixo discriminados, todos **para efeito de aposentadoria, nos termos do artigo 1º, da Lei nº. 5.027, de 17 de junho de 1986.**

(...).

Leia-se:

Averbem-se: 11 anos, 10 meses e 20 dias de contribuição para o **Regime Geral de Previdência Social - RGPS**, nos seguintes termos.

1) **11 anos, 03 meses e 23 dias**, conforme períodos a seguir discriminados, todos **para efeito de aposentadoria, nos termos do artigo 1º, da Lei n. 5.027, de 17 de junho de 1986:**

a) **06 meses e 21 dias**, no período de **01/07/1983 a 21/01/1984**, prestado à PEJAN Empreendimentos e Participações LTDA;

b) **02 anos e 12 dias**, no período de **02/05/1984 a 13/05/1986**, prestado a Comercial de Alimentos CARREFOUR LTDA;

c) **06 meses e 18 dias**, no período de **01/08/1986 a 18/02/1987**, prestado ao Hospital Gonçalves LTDA;

d) **08 anos, 02 meses e 02 dias**, no período de **01/03/1987 a 02/05/1995**, prestado a Tatão Imobiliária LTDA

2) **06 meses e 27 dias**, no período de **03/05 a 30/11/1995**, prestado à Companhia de Habitação Popular do Estado de Mato Grosso - COHAB, **para todos os efeitos, nos termos do artigo 127, da Lei Complementar nº. 04, de 15 de outubro de 1990.**

Obs. Omitidos os períodos de: **15/02/2006 a 31/12/2008 e 01/02/2011 a 29/02/2012**, pois estão **concomitantes** com o tempo de serviço público estadual.

05) Processo nº 666679/2014 - SIMONE ESCUDERO GUTIERREZ, Profissional Técnico Nível Superior Serviço de Saúde do SUS, matrícula nº 93303, lotada na Secretaria de Estado de Saúde - SES. Homologo o Parecer nº. 1183/MTPREV/2023 para retificar a averbação, de acordo com a Certidão de Tempo de Contribuição emitida pelo INSS em 28/11/2014 sob

o **Protocolo nº 10001030.1.00303/14-8**, nos seguintes termos:

No **item 05 da Portaria nº. 024/2016 - MTPREV**, publicada no Diário Oficial de 29 de fevereiro de 2016, **onde se lê:**

Averbem-se: 03 anos, 10 meses e 24 dias de contribuição para o **Regime Geral de Previdência Social - RGPS (...).**

Leia-se:

Averbem-se: 03 anos, 09 meses e 11 dias de contribuição para o **Regime Geral de Previdência Social - RGPS**, conforme períodos a seguir discriminados, ambos **para efeito de aposentadoria, nos termos do artigo 1º, da Lei nº. 5.027, de 17 de junho de 1986:**

a) **02 anos, 02 meses e 29 dias**, nos períodos de: **01/08/1989 a 06/02/1991 (01 ano, 06 meses e 06 dias) e 01/08/1991 a 23/04/1992 (08 meses e 23 dias)**, prestado a FEMINA Prestadora de Serviços Médico Hospitalar LTDA, na função de **Atendente de Enfermagem**.

b) **01 ano, 06 meses e 12 dias**, nos períodos de: **15/06/1992 a 30/03/1993 (09 meses e 16 dias)** na função de **Enfermeira** e **06/04/1994 a 31/12/1994 (08 meses e 26 dias)**, ambos prestados à Associação de Proteção à Maternidade e a Infância de Cuiabá.

Obs: Foi omitido o período de **01/01 a 14/02/1995**, por ser concomitante com o período averbado na Portaria nº. 133/2016, publicada no Diário Oficial de 02 de dezembro de 2016.

06) Processo nº 23230/2010 - YOLANDA SOARES DOS SANTOS, Profissional Técnico Nível Médio Serviço de Saúde do SUS, matrícula nº. 43038, lotada na Secretaria de Estado de Saúde - SES. Homologo o Parecer nº. 1082/MTPREV/2023 para retificar a averbação, uma vez que saiu incorreto o fator de conversão, nos seguintes termos:

No **item 01, da Portaria nº. 015/2010 - SGP/SAD**, publicada no Diário Oficial de 12 de março de 2010, **onde se lê:**

Processo nº. 23230/2010 - SES - YOLANDA SOARES DOS SANTOS.

Averbem-se: 05 (cinco) anos, 03 (três) meses e 19 (dezenove) dias, calculado com base no multiplicador 2.0, prestado em condições insalubres, no período de **01/11/1987 a 25/06/1990 (...).**

Leia-se:

Processo nº. 23230/2010 - SES - YOLANDA SOARES DOS SANTOS.

Averbem-se: 02 anos, 07 meses e 24 dias, no período de **01/11/1987 a 25/06/1990**, já calculado com base no multiplicador 1.2, totalizando **06 meses e 11 dias de tempo fictício**, prestado em condições insalubres na então Fundação de Saúde de Mato Grosso - FUSMAT, pela servidora YOLANDA SOARES DOS SANTOS, Profissional Técnico Nível Médio Serviço de Saúde do SUS, matrícula nº 43038, lotada na Secretaria de Estado de Saúde - SES, para efeito de aposentadoria, com base no artigo 70 do Decreto Federal nº. 3.048/1999 - Regulamento da Previdência Social.

III - Tornar Sem Efeito Averbação de Tempo de Contribuição:

07) Processo nº. 296138/2013 - ANTONIO JOSÉ RODRIGUES, Perito Oficial Médico Legista, matrícula nº 34919, lotado na Perícia Oficial e Identificação Técnica - POLITEC. Homologo o Parecer nº. 1179/MTPREV/2023 para tornar sem efeito a averbação, nos seguintes termos: Que seja **tornado sem efeito, em todos os seus termos, o item 01 da Portaria nº. 019/2016**, publicada no Diário Oficial de 17 de fevereiro de 2016, em nome do servidor ANTONIO JOSÉ RODRIGUES, Perito Oficial Médico Legista, matrícula nº 34919, lotado na Perícia Oficial e Identificação Técnica - POLITEC, referente à averbação de **01 ano e 11 meses** de contribuição para o **Regime Geral de Previdência Social - RGPS**, de acordo com a Certidão de Tempo de Contribuição emitida pelo INSS em 17/11/2015 sob o **Protocolo nº 10001180.1.00011/13-8.**

08) Processo nº. 538582/2011 - GILBERTO GUIA DA SILVA, Policial Penal, matrícula nº 58085, lotado na Secretaria de Estado de Segurança Pública- SESP. Homologo o Parecer nº. 1124/MTPREV/2023 para tornar sem efeito a averbação, nos seguintes termos:

Que seja **tornado sem efeito, em todos os seus termos, o item 09 da Portaria nº. 037/2011 - SGP/SAD**, publicada no Diário Oficial de 20 de outubro de 2011, em nome do servidor GILBERTO GUIA DA SILVA (nome correto), atualmente ocupante do cargo de Policial Penal, matrícula nº 58085, lotado na Secretaria de Estado de Segurança Pública- SESP, referente à averbação de **05 anos e 02 dias**, correspondente a **1.827 dias** de contribuição para o **Regime Próprio de Previdência Social - RPPS (IPEMAT)**, no período de **17/01/1985 a 17/01/1990**, prestado à Polícia Militar do Estado de Mato Grosso - PMMT, Posto/Graduação: Ex - SD PM, de acordo com a Certidão de Tempo de Serviço nº 084/DGP-3/2011, expedida por aquele Comando em 22/06/2011.

Obs. Uma vez **tornada sem efeito**, entendemos que o período de **17/01/1985 a 17/01/1990**, por ser tempo de serviço público prestado ao próprio Poder Executivo do Estado de Mato Grosso e cuja contribuição foi vertida para o extinto IPEMAT, deve apenas ser **consignado no sistema SEAP.**

Mato Grosso Previdência, Cuiabá, 27 de abril de 2023.

Elliton Oliveira de Souza
DIRETOR PRESIDENTE DA MTPREV
Documento Original Assinado

MT.GOV.BR

DESMATAMENTO ILEGAL TOLERÂNCIA ZERO



A GENTE VIGIA E
COMBATE BEM DE PERTO
COM AÇÕES NA JUSTIÇA E
MULTAS NO CPF OU CNPJ
DO INFRATOR



EVENTOS DE PESSOAL**SECRETARIAS****SEPLAG****SECRETARIA DE ESTADO DE PLANEJAMENTO E GESTÃO**

PORTARIA/SEPLAG/00143/2023

DE: 28/04/2023

O(A) Sec Adj Gestão de Pessoas, Desen. e Rel. de Trab. no uso de suas atribuições que lhes são conferidas por lei,

Resolve: RETIFICAR
Evento: ESTABILIDADE

Processo N.: PJC-PRO-2022/04337

Nome: (79953/2) BRAULINO FERREIRA ROCHA
Cargo: (4766) ESCRIVAO DE POLICIA
Un. Adm: (006599) DELEGACIA MUNICIPAL DE PEDRA PRETA
A Partir de: 18/03/2005

Processo N.: INDEAMT-PRO-2022/15379

Nome: (51843/4) CARLOS ALBERTO DUTRA RAMALHO
Cargo: (1023) TECNICO EM AGROPECUARIA
Un. Adm: (057355) UNID. LOC. DE EXEC. DE RIBEIRAOZINHO
A Partir de: 06/02/1998

Processo N.: SES-PRO-2022/15446

Nome: (111406/1) CHRISTIANE LEAO RUFINO
Cargo: (4960) ASSISTENTE DO SUS
Un. Adm: (136042) SUPERINT.DE REGULACAO
A Partir de: 29/12/2006

Processo N.: SEDUC-PRO-2022/95456

Nome: (99269/1) ELISEU BRAZ DA SILVA
Cargo: (3441) PROFESSOR EDUC. BASICA
Un. Adm: (015989) EEPG - VER. BENTO MUNIZ
A Partir de: 14/03/2005

Processo N.: INDEAMT-PRO-2023/01708

Nome: (100812/2) EUNICE DA CONCEICAO SOUZA
Cargo: (3727) TEC. DEFESA AGROPEC. FLORESTAL
Un. Adm: (113417) UNID.LOCAL DE EXECUCAO DE CUIABA
A Partir de: 02/07/2007

Processo N.: SES-PRO-2022/23305

Nome: (26115/2) IRENE FERREIRA LEITE
Cargo: (4960) ASSISTENTE DO SUS
Un. Adm: (085154) SECRET.MUNIC.DE SAUDE DE JACIARA
A Partir de: 14/09/2003

Processo N.: SEMA-PRO-2023/04596

Nome: (131208/1) JOAQUIM NUNES BORGES
Cargo: (11380) ANALISTA DE MEIO AMBIENTE
Un. Adm: (119717) SUPERINTENDENCIA DE PLANEJAMENTO
A Partir de: 19/06/2009

Processo N.: SEDUC-PRO-2022/127817

Nome: (17374/3) LEONILIA SCARIN DE OLIVEIRA
Cargo: (3468) TECNICO ADMINISTRATIVO EDUCACIONAL
Un. Adm: (015865) EEPG - 29 DE NOVEMBRO
A Partir de: 24/01/2003

PUBLICADA, REGISTRADA, CUMPRASE.

Cuiabá-MT, 27 de Abril de 2023.
Lidiane Patricia Ferreira e Silva Leite
Sec Adj Gestão de Pessoas, Desen. e Rel. de Trab.

BOLETIM DE PESSOAL/SEPLAG/00265/2023

DE:

28/04/2023

O(A) Sec Adj Gestão de Pessoas, Desen. e Rel. de Trab. no uso de suas atribuições que lhes são conferidas por lei,

Resolve: REMOVER
Evento: Remoção Interna a Pedido

Processo N.:

Nome: (72974/8) ROSANGELA SILVA DANTAS
Cargo/Função: (6027) ANALISTA DESENV ECON SOCIAL L 10050
Para Un. Adm: (139823) SUPERINT DA IMPRENSA OFICIAL
A Partir de: 02/05/2023

PUBLICADA, REGISTRADA, CUMPRASE.
Cuiabá-MT, 27 de Abril de 2023.
Lidiane Patricia Ferreira e Silva Leite
Sec Adj Gestão de Pessoas, Desen. e Rel. de Trab.

BOLETIM DE PESSOAL/SEPLAG/00266/2023

DE:

28/04/2023

O(A) Sec Adj Gestão de Pessoas, Desen. e Rel. de Trab. no uso de suas atribuições que lhes são conferidas por lei,

Resolve: DEFERIR
Evento: LICENCA PREMIO - GOZO

Processo N.:

Nome: (109720/7) AMAURI LEITE PAREDES
Cargo/Função: (5349) ANALISTA ADMINISTRATIVO L 10052
Quinquênio de Referência: 18/02/2014 Ate 17/02/2019
A Partir de: 13/07/2023 Até22/07/2023

Processo N.:

Nome: (109720/7) AMAURI LEITE PAREDES
Cargo/Função: (5349) ANALISTA ADMINISTRATIVO L 10052
Quinquênio de Referência: 18/02/2014 Ate 17/02/2019
A Partir de: 03/07/2023 Até12/07/2023

Processo N.:

Nome: (110774/2) RAFAEL COSTA NEVES
Cargo/Função: (5541) GESTOR GOVERNAMENTAL
Quinquênio de Referência: 03/10/2016 Ate 02/08/2022
A Partir de: 03/05/2023 Até01/06/2023

PUBLICADA, REGISTRADA, CUMPRASE.
Cuiabá-MT, 27 de Abril de 2023.
Lidiane Patricia Ferreira e Silva Leite
Sec Adj Gestão de Pessoas, Desen. e Rel. de Trab.

ATO ADMINISTRATIVO/SEPLAG/00864/2023

DE:

28/04/2023

O(A) Sec Adj Gestão de Pessoas, Desen. e Rel. de Trab. no uso de suas atribuições que lhes são conferidas por lei,

Resolve: CESSAR OS EFEITOS do Ato nº2158/2022/SEPLAG, publicado no DOE de 16/12/22
Evento: CESSAO EXTERNA - COM ONUS - Com Ressarcimento
Processo N.: CGE-PRO-2023/00588

Nome: (95158/1) JOSE ALVES PEREIRA FILHO
Cargo/Função:(3921) AUDITOR DO ESTADO
Órgão cedente: CONTROLADORIA GERAL DO ESTADO
Órgão cessionário: TRIBUNAL DE CONTAS DO ESTADO DE MATO GROSSO
Em: 29/04/2023

PUBLICADA, REGISTRADA, CUMPRASE.
Cuiabá-MT, 27 de Abril de 2023.

Lidiane Patricia Ferreira e Silva Leite
Sec Adj Gestão de Pessoas, Desen. e Rel. de Trab.

ATO ADMINISTRATIVO/SEPLAG/00865/2023
28/04/2023

DE:

O(A) Sec Adj Gestão de Pessoas, Desen. e Rel. de Trab., no uso de suas atribuições que lhes são conferidas por lei,

Resolve: RETIFICAR o Ato nº786/2022/SEPLAG, publicado no DOE de 24/05/22

Evento: CESSAO EXTERNA - COM ONUS - Sem Ressarcimento

Processo N.: SEDUC-PRO-2023/19563

Nome: (36440/3) JOSE LUIZ ALVES ARAUJO

Cargo/Função:(4731) TEC ADM EDUC PROFISSIONALIZADO-30

Órgão cedente: SECRETARIA DE ESTADO DE EDUCACAO

Órgão cessionário: TRIBUNAL REGIONAL ELEITORAL DE MATO

GROSSO

A Partir de: 06/04/2022 Até05/04/2023

PUBLICADA, REGISTRADA, CUMpra-SE.

Cuiabá-MT, 27 de Abril de 2023.

Lidiane Patricia Ferreira e Silva Leite

Sec Adj Gestão de Pessoas, Desen. e Rel. de Trab.

ATO ADMINISTRATIVO/SEPLAG/00866/2023
28/04/2023

DE:

O(A) Sec Adj Gestão de Pessoas, Desen. e Rel. de Trab. no uso de suas atribuições que lhes são conferidas por lei,

Resolve: AUTORIZAR

Evento: CESSAO INTERNA - SEM ONUS - Sem Ressarcimento

Processo N.: SEPLAG-PRO-2023/03761

Nome: (297210/1) MARIANA REGINA AMERICANO DA SILVA

Cargo/Função:(6052) TECNICO DESENV ECO SOC L 10177/14

Órgão cedente: CASA CIVIL

Órgão cessionário: SECRETARIA DE ESTADO DE PLANEJAMENTO

E GESTAO

A Partir de: 02/05/2023 Até01/05/2024

Processo N.: SEPLAG-PRO-2023/02922

Nome: (19267/1) ROSANGELA MARIA MOREIRA

Cargo/Função:(3441) PROFESSOR EDUC. BASICA

Órgão cedente: SECRETARIA DE ESTADO DE EDUCACAO

Órgão cessionário: SECRETARIA DE ESTADO DE PLANEJAMENTO

E GESTAO

A Partir de: 03/04/2023 Até02/04/2024

PUBLICADA, REGISTRADA, CUMpra-SE.

Cuiabá-MT, 27 de Abril de 2023.

Lidiane Patricia Ferreira e Silva Leite

Sec Adj Gestão de Pessoas, Desen. e Rel. de Trab.

ATO ADMINISTRATIVO/SEPLAG/00867/2023
28/04/2023

DE:

O(A) Sec Adj Gestão de Pessoas, Desen. e Rel. de Trab. no uso de suas atribuições que lhes são conferidas por lei,

Resolve: AUTORIZAR CESSAO DGA

Evento: CESSAO INTERNA - SEM ONUS - Sem Ressarcimento

Processo N.: INTERMAT-PRO-2023/04176

Nome: (203199/1) ANDERSON BOEHLER IGLESIAS ARAUJO

Cargo/Função:(5349) ANALISTA ADMINISTRATIVO L 10052

Órgão cedente: SECRETARIA DE ESTADO DE PLANEJAMENTO E

GESTAO

Órgão cessionário: INSTITUTO DE TERRAS DO ESTADO DE MT

A Partir de: 02/05/2023 Até: Enquanto perdurar o exercício do Cargo em Comissão ou Função de Confiança.

PUBLICADA, REGISTRADA, CUMpra-SE.

Cuiabá-MT, 27 de Abril de 2023.

Lidiane Patricia Ferreira e Silva Leite

Sec Adj Gestão de Pessoas, Desen. e Rel. de Trab.

ATO ADMINISTRATIVO/SEPLAG/00868/2023
28/04/2023

DE:

O(A) Sec Adj Gestão de Pessoas, Desen. e Rel. de Trab. no uso de suas atribuições que lhes são conferidas por lei,

Resolve: CESSAR OS EFEITOS CESSAO INT do Ato nºSEPLAG/00166/2023, publicado no DOE de 17/01/23

Evento: CESSAO INTERNA - SEM ONUS - Sem Ressarcimento

Processo N.: SECITECI-PRO-2023/01369

Nome: (251435/1) JUCILA LEITE AMARAL

Cargo/Função:(5349) ANALISTA ADMINISTRATIVO L 10052

Órgão cedente: SECRETARIA DE ESTADO DE FAZENDA

Órgão cessionário: SECRETARIA DE ESTADO DE CIENCIA E

TECNOLOGIA

Em: 02/05/2023

PUBLICADA, REGISTRADA, CUMpra-SE.

Cuiabá-MT, 27 de Abril de 2023.

Lidiane Patricia Ferreira e Silva Leite

Sec Adj Gestão de Pessoas, Desen. e Rel. de Trab.

ATO ADMINISTRATIVO/SEPLAG/00869/2023
28/04/2023

DE:

O(A) Sec Adj Gestão de Pessoas, Desen. e Rel. de Trab. no uso de suas atribuições que lhes são conferidas por lei,

Resolve: CONCEDER PROGRESSÃO HORIZONTAL

Processo N.: SEPLAG-PRO-2023/02585

Nome: (273822/1) DAYANA CRISTINA DE MORAIS CARDOZO

Cargo/Função: (6027) ANALISTA DESENV ECON SOCIAL L 10050

Órgão: SECRETARIA DE ESTADO DE PLANEJAMENTO E

GESTAO

Referência: C-003

A Partir de: 13/04/2023

Processo N.: SEMA-PRO-2023/08095

Nome: (226221/1) JANAYNA COUTO DE OLIVEIRA

Cargo/Função: (11382) ANALISTA DE MEIO AMBIENTE L

10083/2014

Órgão: SECRETARIA DE ESTADO DO MEIO AMBIENTE

Referência: D-005

A Partir de: 23/04/2023

Processo N.: PJC-PRO-2022/02448

Nome: (130952/12) LUANNA ALMEIDA MORAES MUSTAFA

Cargo/Função: (9200) ESCRIVAO DE POLICIA/LC318/407

Órgão: POLICIA JUDICIARIA CIVIL

Referência: E-004

A Partir de: 10/07/2022

Processo N.: SINFRA-PRO-2023/02667

Nome: (249266/1) MARCIO JOSE SILVA GONCALVES DE SA

Cargo/Função: (5365) TECNICO ADMINISTRATIVO L 10052

Órgão: SECRETARIA DE ESTADO DE INFRAESTRUTURA E

LOGISTICA

Referência: C-004

A Partir de: 06/03/2023

Processo N.: UNEMAT-PRO-2023/04232

Nome: (241396/1) RAFAEL DINIZ DA COSTA

Cargo/Função: (11905) AGENTE UNIVERSITARIO LC 321

Órgão: FUNDACAO UNIVERSIDADE DO ESTADO DE MT

Referência: D-004

A Partir de: 16/03/2023

Processo N.: SEPLAG-PRO-2023/02704

Nome: (298710/1) ROSIMARY PIRES GONCALVES

Cargo/Função: (6052) TECNICO DESENV ECO SOC L 10177/14

Órgão: SECRETARIA DE ESTADO DE PLANEJAMENTO E

GESTAO

Referência: B-001

A Partir de: 13/04/2023

Processo N.: SEPLAG-PRO-2023/02587

Nome: (298670/1) SANDRA MARIA SOUZA ROSA
Cargo/Função: (6052) TECNICO DESENV ECO SOC L 10177/14
Órgão: SECRETARIA DE ESTADO DE PLANEJAMENTO E GESTAO
Referência: B-001
A Partir de: 13/04/2023

PUBLICADA, REGISTRADA, CUMpra-SE.
Cuiabá-MT, 27 de Abril de 2023.
Lidiane Patricia Ferreira e Silva Leite
Sec Adj Gestão de Pessoas, Desen. e Rel. de Trab.

ATO ADMINISTRATIVO/SEPLAG/00870/2023
28/04/2023

DE:

O(A) Sec Adj Gestão de Pessoas, Desen. e Rel. de Trab. no uso de suas atribuições que lhes são conferidas por lei,

Resolve: RETIFICAR PROGRESSÃO HORIZONTAL

Processo N.: SES-PRO-2022/15446

Nome: (111406/1) CHRISTIANE LEAO RUFINO
Cargo/Função: (4960) ASSISTENTE DO SUS
Órgão: SECRETARIA DE ESTADO DE SAUDE
Referência: D-002
A Partir de: 29/12/2008

Processo N.: SES-PRO-2022/23305

Nome: (26115/2) IRENE FERREIRA LEITE
Cargo/Função: (4946) PROFIS TEC NIV MEDIO SERV SAUDE SUS
Órgão: SECRETARIA DE ESTADO DE SAUDE
Referência: D-007
A Partir de: 15/03/2013

PUBLICADA, REGISTRADA, CUMpra-SE.
Cuiabá-MT, 27 de Abril de 2023.
Lidiane Patricia Ferreira e Silva Leite
Sec Adj Gestão de Pessoas, Desen. e Rel. de Trab.

ATO ADMINISTRATIVO/SEPLAG/00871/2023
28/04/2023

DE:

O(A) Sec Adj Gestão de Pessoas, Desen. e Rel. de Trab. no uso de suas atribuições que lhes são conferidas por lei,

Resolve: RETIFICAR ENQUADRAMENTO
Evento: Enquadramento dos Escrivães de Policia LC 318

Processo N.: PJC-PRO-2022/04337

Nome: (79953/2) BRAULINO FERREIRA ROCHA
Cargo/Função: (9200) ESCRIVAO DE POLICIA/LC318/407
Órgão: POLICIA JUDICIARIA CIVIL
Referência: E-007
A Partir de: 26/03/2018

PUBLICADA, REGISTRADA, CUMpra-SE.
Cuiabá-MT, 27 de Abril de 2023.
Lidiane Patricia Ferreira e Silva Leite
Sec Adj Gestão de Pessoas, Desen. e Rel. de Trab.

ATO ADMINISTRATIVO/SEPLAG/00872/2023
28/04/2023

DE:

O(A) Sec Adj Gestão de Pessoas, Desen. e Rel. de Trab. no uso de suas atribuições que lhes são conferidas por lei,

Resolve: CONCEDER PROGRESSÃO VERTICAL

Processo N.: SES-PRO-2023/01245

Nome: (96590/1) ADEVANILDES REIS DA SILVA
Cargo/Função: (4946) PROFIS TEC NIV MEDIO SERV SAUDE SUS
Órgão: SECRETARIA DE ESTADO DE SAUDE
Referência: D-008
A Partir de: 17/12/2022

Processo N.: UNEMAT-PRO-2023/05367

Nome: (51799/4) ADRIANA SOUZA RESENDE
Cargo/Função: (11802) PROFESSOR UNEMAT LC 534/2014
Órgão: FUNDACAO UNIVERSIDADE DO ESTADO DE MT
Referência: C-004
A Partir de: 26/11/2022

Processo N.: SES-PRO-2023/01246

Nome: (33179/5) ALBA VALERIA GOMES DE MELO
Cargo/Função: (4912) PROFIS TEC NIV SUPERIOR SERV SAUDE SUS
Órgão: SECRETARIA DE ESTADO DE SAUDE
Referência: D-008
A Partir de: 17/12/2022

Processo N.: UNEMAT-PRO-2023/05378

Nome: (39242/3) ALBINA PEREIRA DE PINHO
Cargo/Função: (11802) PROFESSOR UNEMAT LC 534/2014
Órgão: FUNDACAO UNIVERSIDADE DO ESTADO DE MT
Referência: C-007
A Partir de: 22/02/2022

Processo N.: SEFAZ-PRO-2023/02396

Nome: (252631/1) ALDO DO PRADO JUNIOR
Cargo/Função: (5365) TECNICO ADMINISTRATIVO L 10052
Órgão: SECRETARIA DE ESTADO DE FAZENDA
Referência: C-004
A Partir de: 20/01/2023

Processo N.: SES-PRO-2023/02135

Nome: (120064/1) ANA MARIA DA SILVA PINHEIRO
Cargo/Função: (4946) PROFIS TEC NIV MEDIO SERV SAUDE SUS
Órgão: SECRETARIA DE ESTADO DE SAUDE
Referência: D-007
A Partir de: 10/12/2022

Processo N.: UNEMAT-PRO-2023/05379

Nome: (86479/4) ANDERSON DIAS LIMA
Cargo/Função: (11802) PROFESSOR UNEMAT LC 534/2014
Órgão: FUNDACAO UNIVERSIDADE DO ESTADO DE MT
Referência: B-006
A Partir de: 19/03/2022

Processo N.: SETASC-PRO-2023/02636

Nome: (253845/1) ANDREIA CARVALHO DOS SANTOS OLIVEIRA
Cargo/Função: (6052) TECNICO DESENV ECO SOC L 10177/14
Órgão: SECRETARIA ESTADO DE ASSIST SOCIAL CIDADANIA
Referência: C-004
A Partir de: 10/03/2023

Processo N.: SEPLAG-PRO-2022/11028

Nome: (70229/3) ANDREIA FRANCO MARQUES FERNANDES
Cargo/Função: (5349) ANALISTA ADMINISTRATIVO L 10052
Órgão: SECRETARIA DE ESTADO DE PLANEJAMENTO E GESTAO
Referência: D-005
A Partir de: 16/07/2019

Processo N.: SES-PRO-2023/01235

Nome: (63581/16) ARISTIDES OLIVEIRA COELHO
Cargo/Função: (4912) PROFIS TEC NIV SUPERIOR SERV SAUDE SUS
Órgão: SECRETARIA DE ESTADO DE SAUDE
Referência: D-009
A Partir de: 21/12/2022

Processo N.: DETRAN-PRO-2023/06235

Nome: (228086/1) BARBARA CARLA CUSTODIO VERONEZ
Cargo/Função: (5430) AGENTE DO SERVICO DE TRANSITO LC 505/13
Órgão: DEPARTAMENTO ESTADUAL DE TRANSITO
Referência: D-005
A Partir de: 17/03/2023

Processo N.: SETASC-PRO-2023/02647

Nome: (253921/1) BIANCA HARDMAN ALVES
Cargo/Função: (6052) TECNICO DESENV ECO SOC L 10177/14
Órgão: SECRETARIA ESTADO DE ASSIST SOCIAL CIDADANIA
Referência: C-004
A Partir de: 13/03/2023

Processo N.: SETASC-PRO-2023/02642

Nome: (253623/1) CASSIA SANTI GOMES DEZAN
Cargo/Função: (6052) TECNICO DESENV ECO SOC L 10177/14
Órgão: SECRETARIA ESTADO DE ASSIST SOCIAL CIDADANIA
Referência: C-004
A Partir de: 10/03/2023

Processo N.: SES-PRO-2023/02085

Nome: (58436/1) CECILIO FRANCISCO REGIS NETO
Cargo/Função: (4946) PROFIS TEC NIV MEDIO SERV SAUDE SUS
Órgão: SECRETARIA DE ESTADO DE SAUDE
Referência: D-010
A Partir de: 26/10/2022

Processo N.: SES-PRO-2023/09610

Nome: (95342/1) CELIS NADINE FRANCA DE SOUZA
Cargo/Função: (4912) PROFIS TEC NIV SUPERIOR SERV SAUDE SUS
Órgão: SECRETARIA DE ESTADO DE SAUDE
Referência: D-008
A Partir de: 11/09/2022

Processo N.: SES-PRO-2023/02174

Nome: (68228/3) CLAUDIA MARIA GUIMARAES LOPES DE CASTRO CARVALHO
Cargo/Função: (4912) PROFIS TEC NIV SUPERIOR SERV SAUDE SUS
Órgão: SECRETARIA DE ESTADO DE SAUDE
Referência: D-008
A Partir de: 05/12/2022

Processo N.: UNEMAT-PRO-2023/05386

Nome: (91076/4) DANIEL VALIN DOS REIS JUNIOR
Cargo/Função: (11802) PROFESSOR UNEMAT LC 534/2014
Órgão: FUNDAÇÃO UNIVERSIDADE DO ESTADO DE MT
Referência: C-005
A Partir de: 18/03/2021

Processo N.: SES-PRO-2023/01237

Nome: (120219/1) DANIELY BEATRICE RIBEIRO DO LAGO
Cargo/Função: (4912) PROFIS TEC NIV SUPERIOR SERV SAUDE SUS
Órgão: SECRETARIA DE ESTADO DE SAUDE
Referência: D-007
A Partir de: 21/12/2022

Processo N.: DETRAN-PRO-2023/06794

Nome: (98343/6) DAUSON JOSE DA SILVA
Cargo/Função: (5430) AGENTE DO SERVICO DE TRANSITO LC 505/13
Órgão: DEPARTAMENTO ESTADUAL DE TRANSITO
Referência: D-007
A Partir de: 01/02/2023

Processo N.: SECITECI-PRO-2023/00489

Nome: (58979/4) DAVID MARQUES DE QUEIROZ
Cargo/Função: (9385) PROFESSOR CEPROTEC
Órgão: SECRETARIA DE ESTADO DE CIENCIA E TECNOLOGIA
Referência: B-005
A Partir de: 22/01/2019

Processo N.: SES-PRO-2023/02187

Nome: (120119/1) DEBORA CRISTINA AMARAL SILVA
Cargo/Função: (4912) PROFIS TEC NIV SUPERIOR SERV SAUDE SUS
Órgão: SECRETARIA DE ESTADO DE SAUDE
Referência: D-007
A Partir de: 07/12/2022

Processo N.: SES-PRO-2023/02184

Nome: (59323/2) DEIWSON ORTELHADO
Cargo/Função: (4946) PROFIS TEC NIV MEDIO SERV SAUDE SUS
Órgão: SECRETARIA DE ESTADO DE SAUDE
Referência: D-008
A Partir de: 06/11/2022

Processo N.: UNEMAT-PRO-2023/05390

Nome: (75286/5) ELAIR DE CARVALHO
Cargo/Função: (11802) PROFESSOR UNEMAT LC 534/2014
Órgão: FUNDAÇÃO UNIVERSIDADE DO ESTADO DE MT
Referência: B-006
A Partir de: 16/05/2018

Processo N.: UNEMAT-PRO-2023/01161

Nome: (80559/1) ELIANA MARIA QUINTINO
Cargo/Função: (11905) AGENTE UNIVERSITARIO LC 321
Órgão: FUNDAÇÃO UNIVERSIDADE DO ESTADO DE MT
Referência: D-009
A Partir de: 30/09/2022

Processo N.: SES-PRO-2023/02130

Nome: (120304/1) ELIENE SEVERINA DA SILVA
Cargo/Função: (4989) PROFIS APOIO SERV SAUDE SUS
Órgão: SECRETARIA DE ESTADO DE SAUDE
Referência: D-007
A Partir de: 10/12/2022

Processo N.: SES-PRO-2023/01220

Nome: (81696/2) ELLEN REGINA DE CAMPOS BORGES
Cargo/Função: (4912) PROFIS TEC NIV SUPERIOR SERV SAUDE SUS
Órgão: SECRETARIA DE ESTADO DE SAUDE
Referência: D-009
A Partir de: 21/12/2022

Processo N.: UNEMAT-PRO-2023/05392

Nome: (252692/2) EMILIANO SOARES MONTEIRO
Cargo/Função: (11802) PROFESSOR UNEMAT LC 534/2014
Órgão: FUNDAÇÃO UNIVERSIDADE DO ESTADO DE MT
Referência: B-003
A Partir de: 16/04/2022

Processo N.: UNEMAT-PRO-2023/05393

Nome: (44939/15) EPITACIO PEDRO DA SILVA JUNIOR
Cargo/Função: (11802) PROFESSOR UNEMAT LC 534/2014
Órgão: FUNDAÇÃO UNIVERSIDADE DO ESTADO DE MT
Referência: C-009
A Partir de: 22/08/2022

Processo N.: UNEMAT-PRO-2023/05394

Nome: (83144/1) EVANDSON JOSE DOS ANJOS SILVA
Cargo/Função: (11802) PROFESSOR UNEMAT LC 534/2014
Órgão: FUNDAÇÃO UNIVERSIDADE DO ESTADO DE MT
Referência: C-010
A Partir de: 04/03/2021

Processo N.: SES-PRO-2023/02146

Nome: (120047/1) FABIANE GOMES LEITE
Cargo/Função: (4912) PROFIS TEC NIV SUPERIOR SERV SAUDE SUS
Órgão: SECRETARIA DE ESTADO DE SAUDE
Referência: D-007
A Partir de: 09/12/2022

Processo N.: UNEMAT-PRO-2023/05395

Nome: (90384/8) FERNANDO SELLERI SILVA
Cargo/Função: (11802) PROFESSOR UNEMAT LC 534/2014
Órgão: FUNDAÇÃO UNIVERSIDADE DO ESTADO DE MT
Referência: C-007
A Partir de: 05/09/2022

Processo N.: SES-PRO-2023/02131

Nome: (120284/1) GREICE EVARISTO MARTINS
Cargo/Função: (4912) PROFIS TEC NIV SUPERIOR SERV SAUDE SUS
Órgão: SECRETARIA DE ESTADO DE SAUDE
Referência: D-007
A Partir de: 13/12/2022

Processo N.: UNEMAT-PRO-2023/05396

Nome: (126127/2) HELIO VIEIRA JUNIOR
Cargo/Função: (11802) PROFESSOR UNEMAT LC 534/2014
Órgão: FUNDAÇÃO UNIVERSIDADE DO ESTADO DE MT
Referência: B-006
A Partir de: 08/10/2020

Processo N.: SES-PRO-2022/36231

Nome: (116161/1) ILZA GARCIA DA COSTA
Cargo/Função: (4946) PROFIS TEC NIV MEDIO SERV SAUDE SUS
Órgão: SECRETARIA DE ESTADO DE SAUDE
Referência: D-007
A Partir de: 30/06/2022

Processo N.: SES-PRO-2023/01236
 Nome: (118512/1) JAKER ZANOTTA
 Cargo/Função: (4946) PROFIS TEC NIV MEDIO SERV SAUDE SUS
 Órgão: SECRETARIA DE ESTADO DE SAUDE
 Referência: D-007
 A Partir de: 15/10/2022

Processo N.: SES-PRO-2023/02173
 Nome: (96596/1) JOELMA SCHUINDT COUTO
 Cargo/Função: (4912) PROFIS TEC NIV SUPERIOR SERV SAUDE SUS
 Órgão: SECRETARIA DE ESTADO DE SAUDE
 Referência: D-008
 A Partir de: 23/11/2022

Processo N.: SES-PRO-2022/20969
 Nome: (63767/1) JOSE ROBERTO AMARAL DE CASTRO PINTO
 Cargo/Função: (4912) PROFIS TEC NIV SUPERIOR SERV SAUDE SUS
 Órgão: SECRETARIA DE ESTADO DE SAUDE
 Referência: D-008
 A Partir de: 01/04/2021

Processo N.: SES-PRO-2023/02124
 Nome: (118912/1) LEILA PEREIRA BASILIO
 Cargo/Função: (4946) PROFIS TEC NIV MEDIO SERV SAUDE SUS
 Órgão: SECRETARIA DE ESTADO DE SAUDE
 Referência: D-007
 A Partir de: 03/12/2022

Processo N.: UNEMAT-PRO-2023/05402
 Nome: (91223/6) LUCIANO ZAMPERETTI WOLSKI
 Cargo/Função: (11802) PROFESSOR UNEMAT LC 534/2014
 Órgão: FUNDAÇÃO UNIVERSIDADE DO ESTADO DE MT
 Referência: B-008
 A Partir de: 03/05/2022

Processo N.: SESP-PRO-2023/17294
 Nome: (232175/1) LUCIMARIO SEBASTIAO DO NASCIMENTO
 Cargo/Função: (9249) AGENTE DE SEGURANCA SOCIOEDUCATIVO
 Órgão: SECRETARIA DE ESTADO DE SEGURANCA PUBLICA
 Referência: C-004
 A Partir de: 07/05/2020

Processo N.: AGER-PRO-2023/00390
 Nome: (37224/2) LUIS ARNALDO FARIA DE MELLO
 Cargo/Função: (9999) ANALISTA REGULADOR LC 467
 Órgão: AGENCIA ESTADUAL REGULACAO SERVICO PUBL DELEG MT
 Referência: D-008
 A Partir de: 10/01/2023

Processo N.: UNEMAT-PRO-2023/05404
 Nome: (103164/6) MARA BEATRIZ PEITER
 Cargo/Função: (11802) PROFESSOR UNEMAT LC 534/2014
 Órgão: FUNDAÇÃO UNIVERSIDADE DO ESTADO DE MT
 Referência: B-007
 A Partir de: 15/05/2021

Processo N.: PJC-PRO-2023/01822
 Nome: (99353/2) MARIO DA SILVA BULLER
 Cargo/Função: (9175) INVESTIGADOR DE POLICIA/LC344/407
 Órgão: POLICIA JUDICIARIA CIVIL
 Referência: E-008
 A Partir de: 30/03/2023

Processo N.: SES-PRO-2023/02094
 Nome: (122144/1) NILZA GONCALINA MARCAL DE ARRUDA
 Cargo/Função: (4946) PROFIS TEC NIV MEDIO SERV SAUDE SUS
 Órgão: SECRETARIA DE ESTADO DE SAUDE
 Referência: C-007
 A Partir de: 15/12/2022

Processo N.: DETRAN-PRO-2023/06228
 Nome: (228185/1) RUBIA ANGERAMIS SOARES VARGAS
 Cargo/Função: (5430) AGENTE DO SERVICO DE TRANSITO LC 505/13
 Órgão: DEPARTAMENTO ESTADUAL DE TRANSITO
 Referência: D-005
 A Partir de: 02/03/2023

Processo N.: SES-PRO-2023/02178
 Nome: (106279/1) SERGIO VOLMIR POST
 Cargo/Função: (4946) PROFIS TEC NIV MEDIO SERV SAUDE SUS
 Órgão: SECRETARIA DE ESTADO DE SAUDE
 Referência: D-005
 A Partir de: 01/01/2021

Processo N.: SES-PRO-2023/02186
 Nome: (58286/1) VACIRA MILACENEY TEIXEIRA DA COSTA
 Cargo/Função: (4946) PROFIS TEC NIV MEDIO SERV SAUDE SUS
 Órgão: SECRETARIA DE ESTADO DE SAUDE
 Referência: D-010
 A Partir de: 03/11/2022

Processo N.: SESP-PRO-2023/18781
 Nome: (140540/3) VAGNER PEREIRA DOS SANTOS
 Cargo/Função: (10300) POLICIAL PENAL
 Órgão: SECRETARIA DE ESTADO DE SEGURANCA PUBLICA
 Referência: C-005
 A Partir de: 23/12/2022

Processo N.: SESP-PRO-2023/18785
 Nome: (250348/1) VALDEVANDIS DE SOUSA PEREIRA
 Cargo/Função: (10300) POLICIAL PENAL
 Órgão: SECRETARIA DE ESTADO DE SEGURANCA PUBLICA
 Referência: C-004
 A Partir de: 12/09/2022

Processo N.: SESP-PRO-2023/24581
 Nome: (248525/1) VERA LUCIA BARCELOS ANDRADE
 Cargo/Função: (10290) AGENTE SISTEMA PENITENC LC 423
 Órgão: SECRETARIA DE ESTADO DE SEGURANCA PUBLICA
 Referência: C-004
 A Partir de: 15/05/2022

Processo N.: SES-PRO-2023/01156
 Nome: (86661/3) VERONI TERCIA MONTEIRO GARCIA
 Cargo/Função: (4912) PROFIS TEC NIV SUPERIOR SERV SAUDE SUS
 Órgão: SECRETARIA DE ESTADO DE SAUDE
 Referência: D-011
 A Partir de: 27/12/2022

Processo N.: SEFAZ-PRO-2023/02395
 Nome: (142289/1) WAGNER FERREIRA DE SOUZA
 Cargo/Função: (5349) ANALISTA ADMINISTRATIVO L 10052
 Órgão: SECRETARIA DE ESTADO DE FAZENDA
 Referência: D-006
 A Partir de: 10/01/2023

Processo N.: SESP-PRO-2023/17271
 Nome: (248820/1) WAGNER RODRIGUES DA SILVA
 Cargo/Função: (10290) AGENTE SISTEMA PENITENC LC 423
 Órgão: SECRETARIA DE ESTADO DE SEGURANCA PUBLICA
 Referência: C-004
 A Partir de: 03/06/2022

Processo N.: SESP-PRO-2023/17287
 Nome: (251391/1) WALQUIRIA DA SILVA DALLACORT
 Cargo/Função: (9202) ASSIST. DO SISTEMA SOCIOEDUCATIVO
 Órgão: SECRETARIA DE ESTADO DE SEGURANCA PUBLICA
 Referência: C-004
 A Partir de: 15/12/2022

Processo N.: DETRAN-PRO-2023/06874
 Nome: (274254/1) WELVES QUEIROZ NASCIMENTO
 Cargo/Função: (5446) AUXILIAR DO SERVICO DE TRANSITO LC 505/13
 Órgão: DEPARTAMENTO ESTADUAL DE TRANSITO
 Referência: B-003
 A Partir de: 13/03/2023

PUBLICADA, REGISTRADA, CUMPRE-SE.

Cuiabá-MT, 27 de Abril de 2023.
 Lidiane Patricia Ferreira e Silva Leite
 Sec Adj Gestão de Pessoas, Desen. e Rel. de Trab.

ATO ADMINISTRATIVO/SEPLAG/00873/2023
28/04/2023

DE:

O(A) Sec Adj Gestão de Pessoas, Desen. e Rel. de Trab. no uso de suas atribuições que lhes são conferidas por lei,

Resolve: RETIFICAR PROGRESSÃO VERTICAL

Processo N.: SES-PRO-2022/48014

Nome: (96742/1) ABDONIEL MARQUES RODRIGUES
Cargo/Função: (4960) ASSISTENTE DO SUS
Órgão: SECRETARIA DE ESTADO DE SAUDE
Referência: B-004
A Partir de: 11/01/2011

Processo N.: PJC-PRO-2022/04337

Nome: (79953/2) BRAULINO FERREIRA ROCHA
Cargo/Função: (9200) ESCRIVAO DE POLICIA/LC318/407
Órgão: POLICIA JUDICIARIA CIVIL
Referência: C-005
A Partir de: 08/12/2014

Processo N.: PJC-PRO-2022/04337

Nome: (79953/2) BRAULINO FERREIRA ROCHA
Cargo/Função: (9200) ESCRIVAO DE POLICIA/LC318/407
Órgão: POLICIA JUDICIARIA CIVIL
Referência: B-004
A Partir de: 06/09/2011

Processo N.: INDEAMT-PRO-2022/15379

Nome: (51843/4) CARLOS ALBERTO DUTRA RAMALHO
Cargo/Função: (3874) AGENTE FISCAL EST DEF AGRO FLOR I
L9070
Órgão: INSTITUTO DE DEFESA AGROPECUARIA DO ESTADO
DE MT
Referência: D-009
A Partir de: 03/04/2023

Processo N.: INDEAMT-PRO-2022/15379

Nome: (51843/4) CARLOS ALBERTO DUTRA RAMALHO
Cargo/Função: (3874) AGENTE FISCAL EST DEF AGRO FLOR I
L9070
Órgão: INSTITUTO DE DEFESA AGROPECUARIA DO ESTADO
DE MT
Referência: D-008
A Partir de: 16/12/2019

Processo N.: INDEAMT-PRO-2022/15379

Nome: (51843/4) CARLOS ALBERTO DUTRA RAMALHO
Cargo/Função: (3874) AGENTE FISCAL EST DEF AGRO FLOR I
L9070
Órgão: INSTITUTO DE DEFESA AGROPECUARIA DO ESTADO
DE MT
Referência: D-007
A Partir de: 16/12/2012

Processo N.: INDEAMT-PRO-2022/15379

Nome: (51843/4) CARLOS ALBERTO DUTRA RAMALHO
Cargo/Função: (3874) AGENTE FISCAL EST DEF AGRO FLOR I
L9070
Órgão: INSTITUTO DE DEFESA AGROPECUARIA DO ESTADO
DE MT
Referência: C-006
A Partir de: 05/09/2009

Processo N.: INDEAMT-PRO-2022/15379

Nome: (51843/4) CARLOS ALBERTO DUTRA RAMALHO
Cargo/Função: (3743) ASSIST. TEC. DE DEFESA AGROP.
Órgão: INSTITUTO DE DEFESA AGROPECUARIA DO ESTADO
DE MT
Referência: B-004
A Partir de: 01/02/2003

Processo N.: INDEAMT-PRO-2022/15379

Nome: (51843/4) CARLOS ALBERTO DUTRA RAMALHO
Cargo/Função: (3743) ASSIST. TEC. DE DEFESA AGROP.
Órgão: INSTITUTO DE DEFESA AGROPECUARIA DO ESTADO
DE MT
Referência: C-005
A Partir de: 20/05/2006

Processo N.: SES-PRO-2022/15446

Nome: (111406/1) CHRISTIANE LEAO RUFINO
Cargo/Função: (4960) ASSISTENTE DO SUS
Órgão: SECRETARIA DE ESTADO DE SAUDE
Referência: D-003
A Partir de: 29/12/2009

Processo N.: SES-PRO-2022/15446

Nome: (111406/1) CHRISTIANE LEAO RUFINO
Cargo/Função: (4946) PROFIS TEC NIV MEDIO SERV SAUDE SUS
Órgão: SECRETARIA DE ESTADO DE SAUDE
Referência: D-006
A Partir de: 08/02/2020

Processo N.: SES-PRO-2022/15446

Nome: (111406/1) CHRISTIANE LEAO RUFINO
Cargo/Função: (4946) PROFIS TEC NIV MEDIO SERV SAUDE SUS
Órgão: SECRETARIA DE ESTADO DE SAUDE
Referência: D-005
A Partir de: 08/02/2017

Processo N.: SES-PRO-2022/15446

Nome: (111406/1) CHRISTIANE LEAO RUFINO
Cargo/Função: (4960) ASSISTENTE DO SUS
Órgão: SECRETARIA DE ESTADO DE SAUDE
Referência: C-002
A Partir de: 29/12/2006

Processo N.: SES-PRO-2022/15446

Nome: (111406/1) CHRISTIANE LEAO RUFINO
Cargo/Função: (4946) PROFIS TEC NIV MEDIO SERV SAUDE SUS
Órgão: SECRETARIA DE ESTADO DE SAUDE
Referência: D-004
A Partir de: 29/12/2012

Processo N.: SEDUC-PRO-2022/95456

Nome: (99269/1) ELISEU BRAZ DA SILVA
Cargo/Função: (3441) PROFESSOR EDUC. BASICA
Órgão: SECRETARIA DE ESTADO DE EDUCACAO
Referência: B-004
A Partir de: 18/02/2013

Processo N.: SEDUC-PRO-2022/95456

Nome: (99269/1) ELISEU BRAZ DA SILVA
Cargo/Função: (3441) PROFESSOR EDUC. BASICA
Órgão: SECRETARIA DE ESTADO DE EDUCACAO
Referência: B-005
A Partir de: 19/11/2016

Processo N.: SEDUC-PRO-2022/95456

Nome: (99269/1) ELISEU BRAZ DA SILVA
Cargo/Função: (3441) PROFESSOR EDUC. BASICA
Órgão: SECRETARIA DE ESTADO DE EDUCACAO
Referência: B-003
A Partir de: 18/02/2010

Processo N.: SEDUC-PRO-2022/95456

Nome: (99269/1) ELISEU BRAZ DA SILVA
Cargo/Função: (3441) PROFESSOR EDUC. BASICA
Órgão: SECRETARIA DE ESTADO DE EDUCACAO
Referência: B-002
A Partir de: 14/03/2005

Processo N.: INDEAMT-PRO-2023/01708

Nome: (100812/2) EUNICE DA CONCEICAO SOUZA
Cargo/Função: (3727) TEC. DEFESA AGROPEC. FLORESTAL
Órgão: INSTITUTO DE DEFESA AGROPECUARIA DO ESTADO
DE MT
Referência: A-002
A Partir de: 02/07/2007

Processo N.: INDEAMT-PRO-2023/01708

Nome: (100812/2) EUNICE DA CONCEICAO SOUZA
Cargo/Função: (3870) FISCAL EST DEF AGRO E FLORESTAL
L9070
Órgão: INSTITUTO DE DEFESA AGROPECUARIA DO ESTADO
DE MT
Referência: B-003
A Partir de: 02/07/2010

Processo N.: INDEAMT-PRO-2023/01708
 Nome: (100812/2) EUNICE DA CONCEICAO SOUZA
 Cargo/Função: (3870) FISCAL EST DEF AGRO E FLORESTAL
 L9070
 Órgão: INSTITUTO DE DEFESA AGROPECUARIA DO ESTADO
 DE MT
 Referência: C-005
 A Partir de: 02/07/2016

Processo N.: INDEAMT-PRO-2023/01708
 Nome: (100812/2) EUNICE DA CONCEICAO SOUZA
 Cargo/Função: (3870) FISCAL EST DEF AGRO E FLORESTAL
 L9070
 Órgão: INSTITUTO DE DEFESA AGROPECUARIA DO ESTADO
 DE MT
 Referência: C-004
 A Partir de: 02/07/2013

Processo N.: SES-PRO-2022/23305
 Nome: (26115/2) IRENE FERREIRA LEITE
 Cargo/Função: (4946) PROFIS TEC NIV MEDIO SERV SAUDE SUS
 Órgão: SECRETARIA DE ESTADO DE SAUDE
 Referência: D-008
 A Partir de: 26/03/2015

Processo N.: SES-PRO-2022/23305
 Nome: (26115/2) IRENE FERREIRA LEITE
 Cargo/Função: (4946) PROFIS TEC NIV MEDIO SERV SAUDE SUS
 Órgão: SECRETARIA DE ESTADO DE SAUDE
 Referência: D-009
 A Partir de: 26/03/2018

Processo N.: SES-PRO-2022/23305
 Nome: (26115/2) IRENE FERREIRA LEITE
 Cargo/Função: (4960) ASSISTENTE DO SUS
 Órgão: SECRETARIA DE ESTADO DE SAUDE
 Referência: C-004
 A Partir de: 19/04/2010

Processo N.: SES-PRO-2022/23305
 Nome: (26115/2) IRENE FERREIRA LEITE
 Cargo/Função: (4960) ASSISTENTE DO SUS
 Órgão: SECRETARIA DE ESTADO DE SAUDE
 Referência: B-003
 A Partir de: 01/01/2007

Processo N.: SEDUC-PRO-2022/127817
 Nome: (17374/3) LEONILIA SCARIN DE OLIVEIRA
 Cargo/Função: (3468) TECNICO ADMINISTRATIVO EDUCACIONAL
 Órgão: SECRETARIA DE ESTADO DE EDUCACAO
 Referência: C-003
 A Partir de: 24/01/2006

Processo N.: SEDUC-PRO-2022/127817
 Nome: (17374/3) LEONILIA SCARIN DE OLIVEIRA
 Cargo/Função: (3468) TECNICO ADMINISTRATIVO EDUCACIONAL
 Órgão: SECRETARIA DE ESTADO DE EDUCACAO
 Referência: C-002
 A Partir de: 24/01/2003

Processo N.: SEDUC-PRO-2022/127817
 Nome: (17374/3) LEONILIA SCARIN DE OLIVEIRA
 Cargo/Função: (4731) TEC ADM EDUC PROFISSIONALIZADO-30
 Órgão: SECRETARIA DE ESTADO DE EDUCACAO
 Referência: C-004
 A Partir de: 24/01/2009

Processo N.: SEDUC-PRO-2022/127817
 Nome: (17374/3) LEONILIA SCARIN DE OLIVEIRA
 Cargo/Função: (4731) TEC ADM EDUC PROFISSIONALIZADO-30
 Órgão: SECRETARIA DE ESTADO DE EDUCACAO
 Referência: C-005
 A Partir de: 24/01/2012

Processo N.: SEDUC-PRO-2022/127817
 Nome: (17374/3) LEONILIA SCARIN DE OLIVEIRA
 Cargo/Função: (4731) TEC ADM EDUC PROFISSIONALIZADO-30
 Órgão: SECRETARIA DE ESTADO DE EDUCACAO
 Referência: C-008
 A Partir de: 24/01/2021

Processo N.: SEDUC-PRO-2022/127817
 Nome: (17374/3) LEONILIA SCARIN DE OLIVEIRA
 Cargo/Função: (4731) TEC ADM EDUC PROFISSIONALIZADO-30
 Órgão: SECRETARIA DE ESTADO DE EDUCACAO
 Referência: C-006
 A Partir de: 24/01/2015

Processo N.: SEDUC-PRO-2022/127817
 Nome: (17374/3) LEONILIA SCARIN DE OLIVEIRA
 Cargo/Função: (4731) TEC ADM EDUC PROFISSIONALIZADO-30
 Órgão: SECRETARIA DE ESTADO DE EDUCACAO
 Referência: C-007
 A Partir de: 24/01/2018

PUBLICADA, REGISTRADA, CUMpra-SE.
 Cuiabá-MT, 27 de Abril de 2023.
 Lidiane Patricia Ferreira e Silva Leite
 Sec Adj Gestão de Pessoas, Desen. e Rel. de Trab.

ATO ADMINISTRATIVO/SEPLAG/00874/2023 DE:
 28/04/2023

O(A) Sec Adj Gestão de Pessoas, Desen. e Rel. de Trab. no uso de suas atribuições que lhes são conferidas por lei,

Resolve: RETIFICAR ENQUADRAMENTO
 Evento: Enquadramento dos Profissionais do SUS Lei 7360/00

Processo N.: SES-PRO-2022/23305
 Nome: (26115/2) IRENE FERREIRA LEITE
 Cargo/Função: (4960) ASSISTENTE DO SUS
 Órgão: SECRETARIA DE ESTADO DE SAUDE
 Referência: B-002
 A Partir de: 14/09/2003

PUBLICADA, REGISTRADA, CUMpra-SE.
 Cuiabá-MT, 27 de Abril de 2023.
 Lidiane Patricia Ferreira e Silva Leite
 Sec Adj Gestão de Pessoas, Desen. e Rel. de Trab.

ATO ADMINISTRATIVO/SEPLAG/00875/2023 DE:
 28/04/2023

O(A) Sec Adj Gestão de Pessoas, Desen. e Rel. de Trab. no uso de suas atribuições que lhes são conferidas por lei,

Resolve: ENQUADRAR
 Evento: Enquadramento Lei de Carreira nos termos LC 736/22

Processo N.: PJC-PRO-2022/04027
 Nome: (97456/1) DEBORAH AGUIAR CASTILHO CRUZ
 Cargo/Função: (9175) INVESTIGADOR DE POLICIA/LC344/407
 Órgão: POLICIA JUDICIARIA CIVIL
 Referência: E-007
 A Partir de: 01/04/2022

Processo N.: PJC-PRO-2022/03940
 Nome: (97459/1) ECILMAN RONDON CARVALHO
 Cargo/Função: (9175) INVESTIGADOR DE POLICIA/LC344/407
 Órgão: POLICIA JUDICIARIA CIVIL
 Referência: E-007
 A Partir de: 01/04/2022

Processo N.: PJC-PRO-2022/04044
 Nome: (92208/1) ELIZADELIA ALVARENGA COUTINHO
 Cargo/Função: (9175) INVESTIGADOR DE POLICIA/LC344/407
 Órgão: POLICIA JUDICIARIA CIVIL
 Referência: E-007
 A Partir de: 01/04/2022

Processo N.: PJC-PRO-2022/03847
 Nome: (137202/1) GLAUCO HONORIO DE PAIVA
 Cargo/Função: (9175) INVESTIGADOR DE POLICIA/LC344/407
 Órgão: POLICIA JUDICIARIA CIVIL
 Referência: E-005
 A Partir de: 01/04/2022

Processo N.: PJC-PRO-2022/03904

Nome: (136176/1) IVANA DE DEUS MACIEL DA CRUZ
Cargo/Função: (9200) ESCRIVAO DE POLICIA/LC318/407
Órgão: POLICIA JUDICIARIA CIVIL
Referência: E-006
A Partir de: 01/04/2022

Processo N.: PJC-PRO-2022/03930

Nome: (97350/1) JAIR LUIZ DA SILVA
Cargo/Função: (9175) INVESTIGADOR DE POLICIA/LC344/407
Órgão: POLICIA JUDICIARIA CIVIL
Referência: E-008
A Partir de: 15/03/2023

PUBLICADA, REGISTRADA, CUMpra-SE.
Cuiabá-MT, 27 de Abril de 2023.
Lidiane Patricia Ferreira e Silva Leite
Sec Adj Gestão de Pessoas, Desen. e Rel. de Trab.

ATO ADMINISTRATIVO/SEPLAG/00876/2023 DE:
28/04/2023

O(A) Sec Adj Gestão de Pessoas, Desen. e Rel. de Trab. no uso de suas atribuições que lhes são conferidas por lei,

Resolve: ENQUADRAR
Evento: Enquadramento Inicial do Servidor na Carreira

Processo N.: SESP-PRO-2023/22734

Nome: (321242/1) AKEHITO LANZOTTI RODRIGUES DAMNO
Cargo/Função: (10936) PERITO OFICIAL ODONTO LEGISTA
Órgão: PERICIA OFICIAL E IDENTIFICACAO TECNICA
Referência: A-001
A Partir de: 08/09/2022

Processo N.: PJC-PRO-2022/00873

Nome: (307147/1) BRENO HOULY PALMEIRA
Cargo/Função: (4360) DELEGADO DE POLICIA SUBST LC575/2016
Órgão: POLICIA JUDICIARIA CIVIL
Referência: A-000
A Partir de: 28/09/2021

Processo N.: SESP-PRO-2023/23056

Nome: (232726/9) DANIEL QUEIROZ LAGARES
Cargo/Função: (10928) PERITO OFICIAL MEDICO LEGISTA
Órgão: PERICIA OFICIAL E IDENTIFICACAO TECNICA
Referência: A-001
A Partir de: 13/09/2022

Processo N.: SESP-PRO-2023/22752

Nome: (203498/2) DEMETRIO DE ABREU SOUSA
Cargo/Função: (10910) PERITO OFICIAL CRIMINAL
Órgão: PERICIA OFICIAL E IDENTIFICACAO TECNICA
Referência: A-001
A Partir de: 08/09/2022

Processo N.: PJC-PRO-2023/00813

Nome: (319700/1) FERNANDO FILIU ALBUQUERQUE MARQUES
Cargo/Função: (4360) DELEGADO DE POLICIA SUBST LC575/2016
Órgão: POLICIA JUDICIARIA CIVIL
Referência: A-000
A Partir de: 25/07/2022

Processo N.: SESP-PRO-2023/22813

Nome: (321340/1) GABRIEL FERNANDES CHAVES ARANTES DE CARVALHO GOMES
Cargo/Função: (10936) PERITO OFICIAL ODONTO LEGISTA
Órgão: PERICIA OFICIAL E IDENTIFICACAO TECNICA
Referência: A-001
A Partir de: 08/09/2022

Processo N.: SESP-PRO-2023/21578

Nome: (320284/1) GERENALDO PEREIRA DOS SANTOS
Cargo/Função: (10300) POLICIAL PENAL
Órgão: SECRETARIA DE ESTADO DE SEGURANCA PUBLICA
Referência: A-001
A Partir de: 03/08/2022

Processo N.: SECITECI-PRO-2023/00977

Nome: (204527/7) MAYKON JESSE BARBIERI DE CAMARGO
Cargo/Função: (9385) PROFESSOR CEPROTEC
Órgão: SECRETARIA DE ESTADO DE CIENCIA E TECNOLOGIA
Referência: C-001
A Partir de: 13/03/2023

Processo N.: SESP-PRO-2023/22464

Nome: (286046/2) WILLER DA CRUZ ZAGHETTO
Cargo/Função: (10928) PERITO OFICIAL MEDICO LEGISTA
Órgão: PERICIA OFICIAL E IDENTIFICACAO TECNICA
Referência: A-001
A Partir de: 05/09/2022

PUBLICADA, REGISTRADA, CUMpra-SE.
Cuiabá-MT, 27 de Abril de 2023.
Lidiane Patricia Ferreira e Silva Leite
Sec Adj Gestão de Pessoas, Desen. e Rel. de Trab.

ATO ADMINISTRATIVO/SEPLAG/00877/2023 DE:
28/04/2023

O(A) Sec Adj Gestão de Pessoas, Desen. e Rel. de Trab. no uso de suas atribuições que lhes são conferidas por lei,

Resolve: CONCEDER PROGRESSÃO VERTICAL

Processo N.: DETRAN-PRO-2023/06617

Nome: (274826/1) RENATA MURAKAMI LEAL
Cargo/Função: (5430) AGENTE DO SERVICO DE TRANSITO LC 505/13
Órgão: DEPARTAMENTO ESTADUAL DE TRANSITO
Referência: C-003
A Partir de: 16/03/2023

PUBLICADA, REGISTRADA, CUMpra-SE.
Cuiabá-MT, 27 de Abril de 2023.
Lidiane Patricia Ferreira e Silva Leite
Sec Adj Gestão de Pessoas, Desen. e Rel. de Trab.

ATO ADMINISTRATIVO/SEPLAG/00878/2023 DE:
28/04/2023

O(A) Sec Adj Gestão de Pessoas, Desen. e Rel. de Trab. no uso de suas atribuições que lhes são conferidas por lei,

Resolve: RETIFICAR ENQUADRAMENTO

Processo N.: PJC-PRO-2022/03935

Nome: (140197/3) MARIA CLAUDIA DOS SANTOS SILVA
Cargo/Função: (9200) ESCRIVAO DE POLICIA/LC318/407
Órgão: POLICIA JUDICIARIA CIVIL
Referência: C-004
A Partir de: 22/07/2017

PUBLICADA, REGISTRADA, CUMpra-SE.
Cuiabá-MT, 27 de Abril de 2023.
Lidiane Patricia Ferreira e Silva Leite
Sec Adj Gestão de Pessoas, Desen. e Rel. de Trab.

ATO ADMINISTRATIVO/SEPLAG/00879/2023 DE:
28/04/2023

O(A) Sec Adj Gestão de Pessoas, Desen. e Rel. de Trab. no uso de suas atribuições que lhes são conferidas por lei,

Resolve: RETIFICAR PROGRESSÃO VERTICAL E HORIZONTAL

Processo N.: PJC-PRO-2022/03935

Nome: (140197/3) MARIA CLAUDIA DOS SANTOS SILVA
Cargo/Função: (9200) ESCRIVAO DE POLICIA/LC318/407
Órgão: POLICIA JUDICIARIA CIVIL
Referência: B-002
A Partir de: 22/07/2014

PUBLICADA, REGISTRADA, CUMpra-SE.
Cuiabá-MT, 27 de Abril de 2023.
Lidiane Patricia Ferreira e Silva Leite
Sec Adj Gestão de Pessoas, Desen. e Rel. de Trab.

ATO ADMINISTRATIVO/SEPLAG/00880/2023
28/04/2023

DE:

O(A) Sec Adj Gestão de Pessoas, Desen. e Rel. de Trab. no uso de suas atribuições que lhes são conferidas por lei,

Resolve: ENQUADRAR

Evento: Enquadramento Nivel nos termos da LC nº565/2015

Processo N.: PJC-PRO-2022/00968

Nome: (204926/6) RAULIN SILVA LEAL

Cargo/Função: (9175) INVESTIGADOR DE POLICIA/LC344/407

Órgão: POLICIA JUDICIARIA CIVIL

Referência: C-004

A Partir de: 04/10/2022

PUBLICADA, REGISTRADA, CUMPRA-SE.

Cuiabá-MT, 27 de Abril de 2023.

Lidiane Patricia Ferreira e Silva Leite

Sec Adj Gestão de Pessoas, Desen. e Rel. de Trab.

ATO ADMINISTRATIVO/SEPLAG/00881/2023
28/04/2023

DE:

O(A) Sec Adj Gestão de Pessoas, Desen. e Rel. de Trab. no uso de suas atribuições que lhes são conferidas por lei,

Resolve: RETIFICAR ENQUADRAMENTO

Evento: Enquadramento Nivel nos termos da LC nº565/2015

Processo N.: PJC-PRO-2022/04337

Nome: (79953/2) BRAULINO FERREIRA ROCHA

Cargo/Função: (9200) ESCRIVAO DE POLICIA/LC318/407

Órgão: POLICIA JUDICIARIA CIVIL

Referência: E-008

A Partir de: 05/05/2019

PUBLICADA, REGISTRADA, CUMPRA-SE.

Cuiabá-MT, 27 de Abril de 2023.

Lidiane Patricia Ferreira e Silva Leite

Sec Adj Gestão de Pessoas, Desen. e Rel. de Trab.

ATO ADMINISTRATIVO/SEPLAG/00882/2023
28/04/2023

DE:

O(A) Sec Adj Gestão de Pessoas, Desen. e Rel. de Trab. no uso de suas atribuições que lhes são conferidas por lei,

Resolve: RETIFICAR ENQUADRAMENTO

Evento: Enquadramento Originario Profissionais SUS LC 441/2011

Processo N.: SES-PRO-2022/23305

Nome: (26115/2) IRENE FERREIRA LEITE

Cargo/Função: (4946) PROFIS TEC NIV MEDIO SERV SAUDE SUS

Órgão: SECRETARIA DE ESTADO DE SAUDE

Referência: C-007

A Partir de: 26/03/2012

PUBLICADA, REGISTRADA, CUMPRA-SE.

Cuiabá-MT, 27 de Abril de 2023.

Lidiane Patricia Ferreira e Silva Leite

Sec Adj Gestão de Pessoas, Desen. e Rel. de Trab.

ATO ADMINISTRATIVO/SEPLAG/00883/2023
28/04/2023

DE:

O(A) Sec Adj Gestão de Pessoas, Desen. e Rel. de Trab. no uso de suas atribuições que lhes são conferidas por lei,

Resolve: PRORROGAR o Ato nºSEPLAG/00826/2021, publicado no DOE de 17/05/21

Evento: LICENCA PARA QUALIFICACAO PROFISSIONAL - COM ÔNUS

Processo N.: SEDUC-PRO-2023/47352

Nome: (71602/11) ANGELA LUZIA MAGALHAES SILVA MELLO

Cargo/Função: (3441) PROFESSOR EDUC. BASICA

Órgão: SECRETARIA DE ESTADO DE EDUCACAO

Nível: Doutorado em Educação

Instituição: Universidade Federal de Mato Grosso - UFMT, Campus de Cuiabá, MT.

Até: 28/02/2025

PUBLICADA, REGISTRADA, CUMPRA-SE.

Cuiabá-MT, 27 de Abril de 2023.

Lidiane Patricia Ferreira e Silva Leite

Sec Adj Gestão de Pessoas, Desen. e Rel. de Trab.

ATO ADMINISTRATIVO/SEPLAG/00884/2023
28/04/2023

DE:

O(A) Sec Adj Gestão de Pessoas, Desen. e Rel. de Trab. no uso de suas atribuições que lhes são conferidas por lei,

Resolve: AFASTAR

Evento: AFASTAMENTO PARA EXERCICIO DE MANDATO ELETIVO - SEM ONUS

Processo N.: SEDUC-PRO-2023/52089

Nome: (14202/1) GILBERTO GOMES DE FIGUEIREDO

Cargo/Função: (3441) PROFESSOR EDUC. BASICA

Órgão: SECRETARIA DE ESTADO DE EDUCACAO

Cargo Eletivo: DEPUTADO ESTADUAL

A Partir de: 17/04/2023 Até15/08/2023

PUBLICADA, REGISTRADA, CUMPRA-SE.

Cuiabá-MT, 27 de Abril de 2023.

Lidiane Patricia Ferreira e Silva Leite

Sec Adj Gestão de Pessoas, Desen. e Rel. de Trab.

ATO ADMINISTRATIVO/SEPLAG/00885/2023
28/04/2023

DE:

O(A) Sec Adj Gestão de Pessoas, Desen. e Rel. de Trab. no uso de suas atribuições que lhes são conferidas por lei,

Resolve: AFASTAR

Evento: AFASTAMENTO PARA EXERCICIO DE MANDATO ELETIVO - COM ONUS

Processo N.: SEDUC-PRO-2023/45976

Nome: (59239/8) NERI MARCELO BRIXNER

Cargo/Função: (3441) PROFESSOR EDUC. BASICA

Órgão: SECRETARIA DE ESTADO DE EDUCACAO

Cargo Eletivo: VEREADOR

A Partir de: 01/04/2023 Até31/12/2024

PUBLICADA, REGISTRADA, CUMPRA-SE.

Cuiabá-MT, 27 de Abril de 2023.

Lidiane Patricia Ferreira e Silva Leite

Sec Adj Gestão de Pessoas, Desen. e Rel. de Trab.

CGE**CONTROLADORIA GERAL DO ESTADO**

BOLETIM DE PESSOAL/CGE/00077/2023
28/04/2023

DE:

O(A) Secretário-Controlador Geral do Estado no uso de suas atribuições que lhes são conferidas por lei,

Resolve: DEFERIR

Evento: LICENCA PARA TRATAMENTO DE SAUDE

Processo N.:

Nome: (238215/1) KLEBSON SANTOS DO CARMO

Cargo/Função: (3921) AUDITOR DO ESTADO

Un. Adm: (193690) SUPERINT DE DESENVOLVIMENTO DO

CONTROLE

A Partir de: 03/04/2023 Até02/05/2023

PUBLICADA, REGISTRADA, CUMPRA-SE.

Cuiabá-MT, 27 de Abril de 2023.

Paulo Farias Nazareth Netto

Secretário-Controlador Geral do Estado

BOLETIM DE PESSOAL/CGE/00078/2023
28/04/2023

DE:

O(A) Secretário-Controlador Geral do Estado no uso de suas atribuições que lhes são conferidas por lei,

Resolve: RETIFICAR
Evento: LICENCA PREMIO - GOZO

Processo N.:

Nome: (225718/1) ALINE FREITAS QUEIROZ DANTAS
Cargo/Função: (3921) AUDITOR DO ESTADO
Quinquênio de Referência: 01/09/2010 Ate 31/08/2015
A Partir de: 02/05/2023 Até16/05/2023

Processo N.:

Nome: (96729/2) ROBERTA MARIA AMARAL DE CASTRO PINTO PENNA

Cargo/Função: (5541) GESTOR GOVERNAMENTAL
Quinquênio de Referência: 09/04/2002 Ate 08/04/2007
A Partir de: 12/06/2023 Até26/06/2023

PUBLICADA, REGISTRADA, CUMpra-SE.

Cuiabá-MT, 27 de Abril de 2023.

Paulo Farias Nazareth Netto
Secretário-Controlador Geral do Estado

BOLETIM DE PESSOAL/CGE/00079/2023
28/04/2023

DE:

O(A) Secretário-Controlador Geral do Estado no uso de suas atribuições que lhes são conferidas por lei,

Resolve: TORNAR SEM EFEITO
Evento: LICENCA PREMIO - GOZO

Processo N.: CI Nº00280/2023/SACESP/CGE

Nome: (225661/1) DANIEL AVILA ANDRADE DE AZEVEDO
Cargo/Função: (3921) AUDITOR DO ESTADO
Quinquênio de Referência: 24/08/2015 Ate 23/08/2020
A Partir de: 31/05/2023 Até14/06/2023

PUBLICADA, REGISTRADA, CUMpra-SE.

Cuiabá-MT, 27 de Abril de 2023.

Paulo Farias Nazareth Netto
Secretário-Controlador Geral do Estado

SEFAZ

SECRETARIA DE ESTADO DE FAZENDA

BOLETIM DE PESSOAL/SEFAZ/00285/2023
28/04/2023

DE:

O(A) Secretária Adjunta de Administração Fazendária no uso de suas atribuições que lhes são conferidas por lei,

Resolve: DEFERIR
Evento: LICENCA PARA TRATAMENTO DE SAUDE

Processo N.:

Nome: (139103/1) THAYS REGINE DARON FREITAS
Cargo/Função: (5365) TECNICO ADMINISTRATIVO L 10052
Un. Adm: (202509) COORD DE MANUTENCAO
A Partir de: 17/03/2023 Até14/06/2023

PUBLICADA, REGISTRADA, CUMpra-SE.

Cuiabá-MT, 27 de Abril de 2023.

Radiana Kassia e Silva Clemente
Secretária Adjunta de Administração Fazendária

SEMA

SECRETARIA DE ESTADO DE MEIO AMBIENTE

PORTARIA/SEMA/00062/2023

DE: 28/04/2023

O(A) Secretária de Estado de Meio Ambiente no uso de suas atribuições que lhes são conferidas por lei,

Resolve: DESIGNAR
Evento: DESIGNAÇÃO EM SUBSTITUIÇÃO CARGO EM COMISSÃO/
FUNÇÃO

Processo N.: SEMA-PRO-2023/11001

Nome: (227623/1) ELISANGELA NASCIMENTO NOGUEIRA
A Partir de: 06/06/2023 Até 05/07/2023

Cargo/Função: (11592) DGA-5 SERVIDOR

Substituído: (130415/1) SERGIO BATISTA DE FIGUEIREDO

Un. Adm: (195502) COORD DE MONITORAMENTO DA AGUA E DO

AR

PUBLICADA, REGISTRADA, CUMpra-SE.

Cuiabá-MT, 27 de Abril de 2023.

Mauren Lazzaretti
Secretária de Estado de Meio Ambiente

O(A) Secretária de Estado de Meio Ambiente no uso de suas atribuições que lhes são conferidas por lei,

Resolve: DISTRATAR
Objeto: CONTRATAÇÃO TEMPORARIA POR MOTIVO DE URGÊNCIA

CONTRATO/SEMA/00042/2023 DE: 28/04/2023

Processo Nº: SEMA-PRO-2023/10505

Contratado: (295195/2) LUCIANA FERREIRA MACHADO

CPF: 804.874.401-53

Cargo/Função: (11382) ANALISTA DE MEIO AMBIENTE L
10083/2014

Referência: A-001 Carga Horária: 40 horas semanais

Un. Adm: (195456) COORD DE CADASTRO E REGULARIZACAO

AMBIENTAL RURAL

A Partir de: 29/04/2023

CONTRATO/SEMA/00043/2023 DE: 28/04/2023

Processo Nº: SEMA-PRO-2023/10499

Contratado: (318121/1) TIAGO RIBEIRO ROCHA

CPF: 534.452.362-91

Cargo/Função: (11382) ANALISTA DE MEIO AMBIENTE L
10083/2014

Referência: A-001 Carga Horária: 40 horas semanais

Un. Adm: (195456) COORD DE CADASTRO E REGULARIZACAO

AMBIENTAL RURAL

A Partir de: 30/04/2023

PUBLICADA, REGISTRADA, CUMpra-SE.

Cuiabá-MT, 27 de Abril de 2023.

Mauren Lazzaretti
Secretária de Estado de Meio Ambiente

BOLETIM DE PESSOAL/SEMA/00260/2023
28/04/2023

DE:

O(A) Secretária de Estado de Meio Ambiente no uso de suas atribuições que lhes são conferidas por lei,

Resolve: DEFERIR
Evento: LICENCA PREMIO - GOZO

Processo N.: SEMA-PRO-2023/10933

Nome: (130413/1) FRANCIELY LOCATELLI DO NASCIMENTO

Cargo/Função: (11382) ANALISTA DE MEIO AMBIENTE L

10083/2014

Quinquênio de Referência: 12/05/2011 Ate 11/05/2016

A Partir de: 06/06/2023 Até03/09/2023

Processo N.: SEMA-PRO-2023/10812
 Nome: (80453/1) SILBENE HERONDINA CONCEICAO
 Cargo/Função: (11403) TECNICO DE MEIO AMBIENTE L
 10083/2014
 Quinquênio de Referência: 20/12/2014 Ate 19/01/2020
 A Partir de: 02/05/2023 Até31/05/2023

PUBLICADA, REGISTRADA, CUMPRADA-SE.
 Cuiabá-MT, 27 de Abril de 2023.
 Mauren Lazzaretti
 Secretária de Estado de Meio Ambiente

SINFRA**SECRETARIA DE ESTADO DE INFRAESTRUTURA E LOGÍSTICA**

BOLETIM DE PESSOAL/SINFRA/00118/2023 DE:
 28/04/2023

O(A) Secretário de Estado de Infraestrutura e Logística no uso de suas atribuições que lhes são conferidas por lei,

Resolve: DEFERIR
 Evento: LICENCA PARA TRATAMENTO DE SAUDE

Processo N.:
 Nome: (247063/1) LICIO PEDRO VANNI RANGEL
 Cargo/Função: (6027) ANALISTA DESENV ECON SOCIAL L 10050
 Un. Adm: (198889) SUPERINT DE PROJETOS
 A Partir de: 10/04/2023 Até08/07/2023

PUBLICADA, REGISTRADA, CUMPRADA-SE.
 Cuiabá-MT, 27 de Abril de 2023.
 Marcelo de Oliveira e Silva
 Secretário de Estado de Infraestrutura e Logística

BOLETIM DE PESSOAL/SINFRA/00119/2023 DE:
 28/04/2023

O(A) Secretário de Estado de Infraestrutura e Logística no uso de suas atribuições que lhes são conferidas por lei,

Resolve: DEFERIR
 Evento: LICENCA PREMIO - GOZO

Processo N.: SINFRA-PRO-2023/05168
 Nome: (49434/6) ISAAC NASCIMENTO FILHO
 Cargo/Função: (6027) ANALISTA DESENV ECON SOCIAL L 10050
 Quinquênio de Referência: 05/04/2013 Ate 04/04/2018
 A Partir de: 14/06/2023 Até23/06/2023

PUBLICADA, REGISTRADA, CUMPRADA-SE.
 Cuiabá-MT, 27 de Abril de 2023.
 Marcelo de Oliveira e Silva
 Secretário de Estado de Infraestrutura e Logística

SESP**SECRETARIA DE ESTADO DE SEGURANÇA PÚBLICA**

BOLETIM DE PESSOAL/SESP/00677/2023 DE:
 28/04/2023

O(A) Secretário de Estado de Segurança Pública no uso de suas atribuições que lhes são conferidas por lei,

Resolve: DEFERIR
 Evento: LICENÇA P/ TRATAMENTO SAUDE PESSOA DA FAMILIA - MILITAR

Processo N.:
 Nome: (118418/1) CLEVERSON APARECIDO FELIX DE OLIVEIRA
 Cargo/Função: (2226) TERCEIRO SARGENTO LC 541/2014
 Un. Adm: (201952) COORD DE REDE CIDADANA
 A Partir de: 10/04/2023 Até09/05/2023

PUBLICADA, REGISTRADA, CUMPRADA-SE.
 Cuiabá-MT, 27 de Abril de 2023.
 CEL. PM César Augusto de Camargo Roveri
 Secretário de Estado de Segurança Pública

BOLETIM DE PESSOAL/SESP/00678/2023 DE:
 28/04/2023

O(A) Secretário de Estado de Segurança Pública no uso de suas atribuições que lhes são conferidas por lei,

Resolve: DEFERIR
 Evento: LICENCA PARA TRATAMENTO DE SAUDE

Processo N.:
 Nome: (122662/1) ADRIANA CARLA DE FIGUEIREDO
 Cargo/Função: (10300) POLICIAL PENAL
 Un. Adm: (162868) DIR DE CADEIA PUBLICA DE ALTO ARAGUAIA
 A Partir de: 26/02/2023 Até01/05/2023

Processo N.:
 Nome: (233153/1) CAROLINE ALENCASO DA COSTA RIBEIRO
 Cargo/Função: (5349) ANALISTA ADMINISTRATIVO L 10052
 Un. Adm: (180254) GER DE EXECUCAO ORCAMENTARIA
 A Partir de: 23/03/2023 Até21/04/2023

Processo N.:
 Nome: (141943/5) GILBERTO BISPO DA SILVA
 Cargo/Função: (9249) AGENTE DE SEGURANCA SOCIOEDUCATIVO
 Un. Adm: (224146) DIR DO CENTRO DE ATEND SOCIOEDUC MASC DE CUIABA
 A Partir de: 31/03/2023 Até29/04/2023

Processo N.:
 Nome: (233382/1) GILCINEY MENDES GOMES
 Cargo/Função: (10300) POLICIAL PENAL
 Un. Adm: (212059) SUBDIR CENTRO RESSOCIAL IND AHMENON LEMOS DANTAS
 A Partir de: 11/04/2023 Até25/05/2023

Processo N.:
 Nome: (236888/1) GRAZIELA MOURA STRAPAZON
 Cargo/Função: (10300) POLICIAL PENAL
 Un. Adm: (190365) DIR DO CENTRO DE DET PROV DE LUCAS DO RIO VERDE
 A Partir de: 17/04/2023 Até11/07/2023

Processo N.:
 Nome: (71074/5) ITAMAR GONCALO DA COSTA
 Cargo/Função: (10300) POLICIAL PENAL
 Un. Adm: (212059) SUBDIR CENTRO RESSOCIAL IND AHMENON LEMOS DANTAS
 A Partir de: 06/04/2023 Até02/05/2023

Processo N.:
 Nome: (201573/1) LUIS ALEXANDRE DA SILVA
 Cargo/Função: (10300) POLICIAL PENAL
 Un. Adm: (172065) UNID ESPECIAL DE CONTROLE MOVIMENTACAO PESSOAL
 A Partir de: 12/03/2023 Até10/04/2023

Processo N.:
 Nome: (81777/1) MARIANA DE OLIVEIRA CAMARGO
 Cargo/Função: (9249) AGENTE DE SEGURANCA SOCIOEDUCATIVO
 Un. Adm: (224146) DIR DO CENTRO DE ATEND SOCIOEDUC MASC DE CUIABA
 A Partir de: 02/04/2023 Até01/05/2023

Processo N.:
 Nome: (234542/1) RONALDO DA SILVA PAULINO
 Cargo/Função: (10300) POLICIAL PENAL
 Un. Adm: (162744) DIR DE CADEIA PUBLICA DE JACIARA
 A Partir de: 16/04/2023 Até14/06/2023

PUBLICADA, REGISTRADA, CUMPRADA-SE.

Cuiabá-MT, 27 de Abril de 2023.
 CEL. PM César Augusto de Camargo Roveri
 Secretário de Estado de Segurança Pública

BOLETIM DE PESSOAL/SESP/00679/2023
28/04/2023

DE:

O(A) Secretário de Estado de Segurança Pública no uso de suas atribuições que lhes são conferidas por lei,

Resolve: DEFERIR

Evento: LICENÇA PARA TRATAMENTO DE SAUDE EM PESSOA DA FAMILIA

Processo N.:

Nome: (320068/1) MAIKON RODRIGO SOARES

Cargo/Função: (10300) POLICIAL PENAL

Un. Adm: (162655) DIR DE CADEIA PUBLICA DE BARRA DO

BUGRES

A Partir de: 23/03/2023 Até26/03/2023

Processo N.:

Nome: (232858/1) MICHAEL CHARLES DA SILVA MARTINS

Cargo/Função: (10300) POLICIAL PENAL

Un. Adm: (222429) DIR DA CADEIA PUBLICA FEM DE NOVA

XAVANTINA

A Partir de: 03/11/2022 Até06/11/2022

PUBLICADA, REGISTRADA, CUMPRÁ-SE.

Cuiabá-MT, 27 de Abril de 2023.

CEL. PM César Augusto de Camargo Roveri

Secretário de Estado de Segurança Pública

BOLETIM DE PESSOAL/SESP/00680/2023
28/04/2023

DE:

O(A) Secretário de Estado de Segurança Pública no uso de suas atribuições que lhes são conferidas por lei,

Resolve: DEFERIR

Evento: LICENÇA PREMIO - GOZO

Processo N.:

Nome: (232064/1) ADRIANA DE FATIMA CIGERZA

Cargo/Função: (10300) POLICIAL PENAL

Quinquênio de Referência: 26/04/2016 Ate 25/04/2021

A Partir de: 30/04/2023 Até29/05/2023

PUBLICADA, REGISTRADA, CUMPRÁ-SE.

Cuiabá-MT, 27 de Abril de 2023.

CEL. PM César Augusto de Camargo Roveri

Secretário de Estado de Segurança Pública

BOLETIM DE PESSOAL/SESP/00681/2023
28/04/2023

DE:

O(A) Secretário de Estado de Segurança Pública no uso de suas atribuições que lhes são conferidas por lei,

Resolve: DEFERIR

Evento: GOZO LICENÇA-PREMIO, JORNADA 50%

Processo N.:

Nome: (233297/1) MEIRELUZIA PATRICIA DA SILVA

Cargo/Função: (9249) AGENTE DE SEGURANCA

SOCIOEDUCATIVO

Quinquênio de Referência: 12/05/2016 Ate 11/05/2021

A Partir de: 10/04/2023 Ate 08/06/23

PUBLICADA, REGISTRADA, CUMPRÁ-SE.

Cuiabá-MT, 27 de Abril de 2023.

CEL. PM César Augusto de Camargo Roveri

Secretário de Estado de Segurança Pública

BOLETIM DE PESSOAL/SESP/00682/2023
28/04/2023

DE:

O(A) Secretário de Estado de Segurança Pública no uso de suas atribuições que lhes são conferidas por lei,

Resolve: CONCEDER

Evento: LICENÇA PREMIO - CONCESSÃO

Processo N.: SESP-PRO-2023/27360

Nome: (104075/1) ANANILZA DE OLIVEIRA SILVA

Quinquênio: 22/01/2018 Até 21/01/2023

Qtde Dias: 90

PUBLICADA, REGISTRADA, CUMPRÁ-SE.

Cuiabá-MT, 27 de Abril de 2023.

CEL. PM César Augusto de Camargo Roveri

Secretário de Estado de Segurança Pública

BOLETIM DE PESSOAL/SESP/00683/2023
28/04/2023

DE:

O(A) Secretário de Estado de Segurança Pública no uso de suas atribuições que lhes são conferidas por lei,

Resolve: CESSAR OS EFEITOS

Evento: Adicional de Insalubridade LC 502

Processo N.:

Nome: (45207/11) DEONIZIA LEMES DA CRUZ CAMPOS

Cargo/Função:(10290) AGENTE SISTEMA PENITENC LC 423

Un. Adm: (162388) SUBDIR. DO CENTRO DE RESSOCIALIZAÇÃO

DE CUIABA

A Partir de: 11/12/2022

Processo N.:

Nome: (127480/1) LUIZ MARCIO DE ALMEIDA

Cargo/Função:(10290) AGENTE SISTEMA PENITENC LC 423

Un. Adm: (204250) GER. DE SERV. DE OPER. ESPECIALIZADAS

A Partir de: 15/12/2022

Processo N.:

Nome: (95314/1) LUIZA GONCALINA DE MAGALHAES

Cargo/Função:(10290) AGENTE SISTEMA PENITENC LC 423

Un. Adm: (162426) SUBDIR.DA PENITENC.FEMININA"ANA MARIA

DO COUTO MAY

A Partir de: 23/04/2023

Processo N.:

Nome: (232411/1) MARIA CONCEICAO LEAL FERREIRA

Cargo/Função:(10290) AGENTE SISTEMA PENITENC LC 423

Un. Adm: (162922) DIR.DE CADEIA PUBLICA DE D.AQUINO

A Partir de: 25/04/2023

PUBLICADA, REGISTRADA, CUMPRÁ-SE.

Cuiabá-MT, 27 de Abril de 2023.

CEL. PM César Augusto de Camargo Roveri

Secretário de Estado de Segurança Pública

BOLETIM DE PESSOAL/SESP/00684/2023
28/04/2023

DE:

O(A) Secretário de Estado de Segurança Pública no uso de suas atribuições que lhes são conferidas por lei,

Resolve: CONCEDER

Evento: Adicional de Insalubridade LC 502

Processo N.:

Nome: (326198/1) LUIS EDUARDO BORGES

Cargo/Função: (10280) PROF.NIV.SUP.SIST.PENITENCIARIO

Un. Adm: (162612) DIR DE CADEIA PUBLICA DE CACERES

A Partir de: 10/04/2023 Até

Processo N.:

Nome: (95314/1) LUIZA GONCALINA DE MAGALHAES
Cargo/Função: (10300) POLICIAL PENAL
Un. Adm: (162990) DIR DE CADEIA PUBLICA DE NORTELANDIA
A Partir de: 24/04/2023 Até

PUBLICADA, REGISTRADA, CUMpra-SE.

Cuiabá-MT, 27 de Abril de 2023.

CEL. PM César Augusto de Camargo Roveri
Secretário de Estado de Segurança Pública

P.I.C

POLÍCIA JUDICIÁRIA CIVIL

BOLETIM DE PESSOAL/PJC/00283/2023
28/04/2023

DE:

O(A) Delegada Geral da Polícia Judiciária Civil no uso de suas atribuições que lhes são conferidas por lei,

Resolve: REMOVER

Evento: Remoção Interna a Pedido

Processo N.:

Nome: (97355/1) ANTONIO VICENTE DOS SANTOS
Cargo/Função: (9200) ESCRIVAO DE POLICIA/LC318/407
Para Un. Adm: (134619) DEL ESP DE ROUBOS E FURTOS DE TANG DA SERRA
A Partir de: 25/04/2023

Processo N.:

Nome: (234411/1) EDIMILSON QUIRINO NEIVA FURTADO
Cargo/Função: (9200) ESCRIVAO DE POLICIA/LC318/407
Para Un. Adm: (134619) DEL ESP DE ROUBOS E FURTOS DE TANG DA SERRA
A Partir de: 25/04/2023

Processo N.:

Nome: (97357/1) EVALDO LOOSE
Cargo/Função: (9200) ESCRIVAO DE POLICIA/LC318/407
Para Un. Adm: (134619) DEL ESP DE ROUBOS E FURTOS DE TANG DA SERRA
A Partir de: 25/04/2023

Processo N.:

Nome: (97321/1) FABIENE DA SILVA TOLEDO
Cargo/Função: (9200) ESCRIVAO DE POLICIA/LC318/407
Para Un. Adm: (222313) PLANTAO DE ATEND VITIMAS DE VIOLENCIA DOM E SEXUAL
A Partir de: 04/04/2023

Processo N.:

Nome: (90922/2) HILDINEY DE OLIVEIRA E SOUZA
Cargo/Função: (9175) INVESTIGADOR DE POLICIA/LC344/407
Para Un. Adm: (222313) PLANTAO DE ATEND VITIMAS DE VIOLENCIA DOM E SEXUAL
A Partir de: 04/04/2023

Processo N.:

Nome: (97342/1) ITAMAR TOCANTINS DE MORAES
Cargo/Função: (9175) INVESTIGADOR DE POLICIA/LC344/407
Para Un. Adm: (133124) DEL ESP DO MEIO AMBIENTE
A Partir de: 01/02/2023

Processo N.:

Nome: (95675/1) JOSE DIAS GUIMARAES
Cargo/Função: (9200) ESCRIVAO DE POLICIA/LC318/407
Para Un. Adm: (134619) DEL ESP DE ROUBOS E FURTOS DE TANG DA SERRA
A Partir de: 25/04/2023

Processo N.:

Nome: (259951/1) MARCIANA LOPES DE BARROS
Cargo/Função: (9200) ESCRIVAO DE POLICIA/LC318/407
Para Un. Adm: (134619) DEL ESP DE ROUBOS E FURTOS DE TANG DA SERRA
A Partir de: 25/04/2023

Processo N.:

Nome: (95842/1) OSIEL DA SILVA ARAUJO
Cargo/Função: (9200) ESCRIVAO DE POLICIA/LC318/407
Para Un. Adm: (222313) PLANTAO DE ATEND VITIMAS DE VIOLENCIA DOM E SEXUAL
A Partir de: 11/04/2023

Processo N.:

Nome: (268080/1) QUELI CRISTINA PEIXOTO BEARARI
Cargo/Função: (9175) INVESTIGADOR DE POLICIA/LC344/407
Para Un. Adm: (222313) PLANTAO DE ATEND VITIMAS DE VIOLENCIA DOM E SEXUAL
A Partir de: 12/04/2023

Processo N.:

Nome: (242491/1) RENATO RESENDE DO NASCIMENTO
Cargo/Função: (2348) DELEGADO DE POLICIA
Para Un. Adm: (222313) PLANTAO DE ATEND VITIMAS DE VIOLENCIA DOM E SEXUAL
A Partir de: 11/04/2023

Processo N.:

Nome: (136493/1) ROSENAIDE FREIRE MARTINS
Cargo/Função: (9175) INVESTIGADOR DE POLICIA/LC344/407
Para Un. Adm: (222313) PLANTAO DE ATEND VITIMAS DE VIOLENCIA DOM E SEXUAL
A Partir de: 12/04/2023

Processo N.:

Nome: (108557/1) ROSIMA CRISTINA DA CRUZ
Cargo/Função: (9175) INVESTIGADOR DE POLICIA/LC344/407
Para Un. Adm: (222313) PLANTAO DE ATEND VITIMAS DE VIOLENCIA DOM E SEXUAL
A Partir de: 12/04/2023

PUBLICADA, REGISTRADA, CUMpra-SE.

Cuiabá-MT, 27 de Abril de 2023.

Daniela Silveira Maidel

Delegada Geral da Polícia Judiciária Civil

BOLETIM DE PESSOAL/PJC/00284/2023
28/04/2023

DE:

O(A) Delegada Geral da Polícia Judiciária Civil no uso de suas atribuições que lhes são conferidas por lei,

Resolve: DEFERIR

Evento: LICENCA PARA TRATAMENTO DE SAUDE

Processo N.:

Nome: (71772/2) ALESANDRO GARCIA
Cargo/Função: (9175) INVESTIGADOR DE POLICIA/LC344/407
Un. Adm: (133159) DEL ESP DEFESA DIREITOS CRIANCA ADOLESCENTE CBA
A Partir de: 25/03/2023 Até23/05/2023

Processo N.:

Nome: (268300/1) ELIAS GONCALVES BUENO AIRIS
Cargo/Função: (9175) INVESTIGADOR DE POLICIA/LC344/407
Un. Adm: (133868) DEL DE POLICIA DE COTRIGUACU
A Partir de: 04/04/2023 Até03/05/2023

Processo N.:

Nome: (60523/3) MARCELO MACHADO BUTAKKA
Cargo/Função: (9175) INVESTIGADOR DE POLICIA/LC344/407
Un. Adm: (212792) 2 DEL DE POLICIA DE CUIABA
A Partir de: 11/04/2023 Até25/05/2023

Processo N.:

Nome: (242475/1) NUBYA BEATRIZ GOMES DOS REIS
Cargo/Função: (2348) DELEGADO DE POLICIA
Un. Adm: (212865) 2 DEL DE POLICIA DE VARZEA GRANDE
A Partir de: 06/04/2023 Até20/04/2023

PUBLICADA, REGISTRADA, CUMpra-SE.

Cuiabá-MT, 27 de Abril de 2023.

Daniela Silveira Maidel

Delegada Geral da Polícia Judiciária Civil

BOLETIM DE PESSOAL/PJC/00285/2023
28/04/2023

DE:

O(A) Delegada Geral da Polícia Judiciária Civil no uso de suas atribuições que lhes são conferidas por lei,

Resolve: DEFERIR

Evento: LICENÇA PARA TRATAMENTO DE SAUDE EM PESSOA DA FAMILIA

Processo N.:

Nome: (233459/2) EDUARDO RODRIGUES MACHADO
Cargo/Função: (9175) INVESTIGADOR DE POLICIA/LC344/407
Un. Adm: (134600) DEL DE POLICIA DE TANGARA DA SERRA
A Partir de: 14/09/2022 Até 11/01/2023

PUBLICADA, REGISTRADA, CUMpra-SE.

Cuiabá-MT, 27 de Abril de 2023.

Daniela Silveira Maidel

Delegada Geral da Polícia Judiciária Civil

BOLETIM DE PESSOAL/PJC/00286/2023
28/04/2023

DE:

O(A) Delegada Geral da Polícia Judiciária Civil no uso de suas atribuições que lhes são conferidas por lei,

Resolve: CONCEDER

Evento: LICENÇA PREMIO - CONCESSÃO

Processo N.: PJC-PRO-2023/02367

Nome: (97525/1) ANTONIO PINTO DE FIGUEIREDO
Quinquênio: 18/03/2017 Até 17/03/2022
Qtde Dias: 90

Processo N.: PJC-PRO-2023/02207

Nome: (238815/1) EDIR MARCELO FERREIRA DA SILVA
Quinquênio: 18/07/2016 Até 17/07/2021
Qtde Dias: 90

Processo N.: PJC-PRO-2023/02070

Nome: (103805/2) ELISABETH MARIA TEIXEIRA DA SILVA
Quinquênio: 06/02/2018 Até 05/02/2023
Qtde Dias: 90

Processo N.: PJC-PRO-2023/02233

Nome: (242432/1) FERNANDO FLEURY DA MOTA
Quinquênio: 19/07/2017 Até 18/07/2022
Qtde Dias: 90

Processo N.: PJC-PRO-2023/02235

Nome: (97371/1) FERNANDO JORGE COUTINHO GOUVEA
Quinquênio: 18/03/2017 Até 17/03/2022
Qtde Dias: 90

Processo N.: PJC-PRO-2023/02245

Nome: (136311/1) FERNANDO MAIDEL
Quinquênio: 30/03/2017 Até 29/03/2022
Qtde Dias: 90

Processo N.: PJC-PRO-2023/02256

Nome: (92168/1) FLAVIO HENRIQUE STRINGUETA
Quinquênio: 09/02/2016 Até 08/02/2021
Qtde Dias: 90

Processo N.: PJC-PRO-2023/02246

Nome: (221621/5) FLORISVALDO ANTONIO RIBEIRO
Quinquênio: 22/06/2016 Até 21/06/2021
Qtde Dias: 90

Processo N.: PJC-PRO-2023/02247

Nome: (112223/9) FRANCISCA MAGDA ROSSETO CAMPELO
Quinquênio: 30/03/2017 Até 29/03/2022
Qtde Dias: 90

Processo N.: PJC-PRO-2023/02248

Nome: (97843/6) FRANCISCO NEUDIVAN DO CARMO FILHO
Quinquênio: 10/05/2016 Até 09/05/2021
Qtde Dias: 90

Processo N.: PJC-PRO-2023/02249

Nome: (96016/2) FRANCISNEY DIAS FERREIRA
Quinquênio: 02/06/2013 Até 01/06/2018
Qtde Dias: 90

Processo N.: PJC-PRO-2023/02250

Nome: (136315/1) FRANK LUIS ALVES
Quinquênio: 30/03/2012 Até 29/03/2017
Qtde Dias: 90

Processo N.: PJC-PRO-2023/02251

Nome: (97515/1) GENILDO FACINCANI DA SILVA
Quinquênio: 18/03/2017 Até 17/03/2022
Qtde Dias: 90

Processo N.: PJC-PRO-2023/02254

Nome: (107929/2) GENTIL BENILTON BARROS FILHO
Quinquênio: 25/03/2018 Até 24/03/2023
Qtde Dias: 90

Processo N.: PJC-PRO-2023/02306

Nome: (200712/3) LILIAN CRISTIANE COSTA SILVA
Quinquênio: 19/02/2016 Até 18/02/2021
Qtde Dias: 90

PUBLICADA, REGISTRADA, CUMpra-SE.

Cuiabá-MT, 27 de Abril de 2023.

Daniela Silveira Maidel

Delegada Geral da Polícia Judiciária Civil

PMMT**POLÍCIA MILITAR**

BOLETIM DE PESSOAL/PM/00179/2023
28/04/2023

DE:

O(A) Comandante Geral da PM-MT no uso de suas atribuições que lhes são conferidas por lei,

Resolve: DEFERIR

Evento: LICENÇA P/ TRATAMENTO SAUDE PESSOA DA FAMILIA - MILITAR

Processo N.:

Nome: (229408/1) THIAGO PAXECO DE OLIVEIRA
Cargo/Função: (2218) SEGUNDO SARGENTO LC 541/2014
Un. Adm: (218510) SECAO DE APOIO LOGISTICO E PATRIMONIO
A Partir de: 14/03/2023 Até 12/04/2023

PUBLICADA, REGISTRADA, CUMpra-SE.

Cuiabá-MT, 27 de Abril de 2023.

CEL. PM Alexandre Correa Mendes

Comandante Geral da PM-MT

BOLETIM DE PESSOAL/PM/00180/2023
28/04/2023

DE:

O(A) Comandante Geral da PM-MT no uso de suas atribuições que lhes são conferidas por lei,

Resolve: DEFERIR

Evento: LICENÇA PARA TRATAMENTO DE SAUDE

Processo N.:

Nome: (231205/1) BRUNO REIS GASPAR
Cargo/Função: (8895) CABO LC 541/2014
Un. Adm: (220710) BAT DE POLICIAMENTO DE TRANSITO
RODOVIARIO
A Partir de: 12/04/2023 Até 11/05/2023

Processo N.:

Nome: (231854/1) LEONARDO FRANCIS QUEIROZ DE SANTANA
Cargo/Função: (8895) CABO LC 541/2014
Un. Adm: (218995) 24 BATALHAO DE POLICIA MILITAR SEDE
PEDRA 90
A Partir de: 07/04/2023 Até 06/05/2023

Processo N.:

Nome: (188/1) MARIA AUXILIADORA AMARANTE
Cargo/Função: (6052) TECNICO DESENV ECO SOC L 10177/14
Un. Adm: (218707) MUSEU DA POLICIA MILITAR
A Partir de: 11/03/2023 Até24/04/2023

PUBLICADA, REGISTRADA, CUMPRA-SE.

Cuiabá-MT, 27 de Abril de 2023.
CEL. PM Alexandre Correa Mendes
Comandante Geral da PM-MT

CBM

CORPO DE BOMBEIROS MILITAR

BOLETIM DE PESSOAL/CBM/00086/2023 DE:
28/04/2023

O(A) Comandante Geral do CBM-MT no uso de suas atribuições que lhes são conferidas por lei,

Resolve: DEFERIR

Evento: LICENÇA P/ TRATAMENTO SAUDE PESSOA DA FAMILIA - MILITAR

Processo N.:

Nome: (258589/1) OTAVIO AUGUSTO DE OLIVEIRA SILVA
Cargo/Função: (8909) SOLDADO LC 541/2014
Un. Adm: (171000) POLO BARRA DO GARCAS SEDE
A Partir de: 12/09/2022 Até11/10/2022

PUBLICADA, REGISTRADA, CUMPRA-SE.

Cuiabá-MT, 27 de Abril de 2023.
CEL. BM Alessandro Borges Ferreira
Comandante Geral do CBM-MT

BOLETIM DE PESSOAL/CBM/00087/2023 DE:
28/04/2023

O(A) Comandante Geral do CBM-MT no uso de suas atribuições que lhes são conferidas por lei,

Resolve: DEFERIR

Evento: LICENÇA PARA TRATAMENTO DE SAUDE

Processo N.:

Nome: (52277/1) JOAO RAINHO JUNIOR
Cargo/Função: (2099) CORONEL LC 541/2014
Un. Adm: (118770) UNID ESPEC DE CONTROLE DE MOVIMENTACAO DE PESSOAL
A Partir de: 14/03/2023 Até12/05/2023

Processo N.:

Nome: (71517/1) ROSINEI SILVA ORTEGA
Cargo/Função: (2196) SUB-TENENTE LC 541/2014
Un. Adm: (171034) POLO CACERES SEDE
A Partir de: 24/02/2023 Até24/05/2023

PUBLICADA, REGISTRADA, CUMPRA-SE.

Cuiabá-MT, 27 de Abril de 2023.
CEL. BM Alessandro Borges Ferreira
Comandante Geral do CBM-MT

POLITEC

PERÍCIA OFICIAL E IDENTIFICAÇÃO TÉCNICA

BOLETIM DE PESSOAL/POLITEC/00254/2023 DE:
28/04/2023

O(A) Diretor Geral da POLITEC no uso de suas atribuições que lhes são conferidas por lei,

Resolve: DEFERIR

Evento: LICENÇA PARA TRATAMENTO DE SAUDE EM PESSOA DA FAMILIA

Processo N.:

Nome: (255273/1) MARCELO YURI NAGASAKO CIRILO
Cargo/Função: (10910) PERITO OFICIAL CRIMINAL
Un. Adm: (159646) GER DE CRIMINALISTICA DE TANGARA DA SERRA
A Partir de: 11/01/2023 Até14/01/2023

PUBLICADA, REGISTRADA, CUMPRA-SE.

Cuiabá-MT, 27 de Abril de 2023.
Rubens Sadao Okada
Diretor Geral da POLITEC

SEDUC

SECRETARIA DE ESTADO DE EDUCAÇÃO

PORTARIA/SEDUC/00307/2023 DE: 28/04/2023

O(A) Secretário de Estado de Educação no uso de suas atribuições que lhes são conferidas por lei,

Resolve: DESIGNAR

Evento: Designação de Função/Função de Confiança

Processo N.: 1000004224249

Nome: (227400/1) CLAUDIA SAUSEN SCHMITT
Cargo/Função: (3697) SECRETARIO DE ESCOLA/FDE - SECRETARIO DE ESCOLA
Un. Adm: (016144) E E JUPIARA
A Partir de: 03/04/2023 Até02/05/2023

Processo N.: 1000004222886

Nome: (112439/21) VERONICA RAMOS DE ASSIS
Cargo/Função: (9903) COORDENADOR PEDAGOGICO/FDE - COORD. PEDAGOGICO
Un. Adm: (049859) E E PROF ELIANE DIGIGOV SANTANA
A Partir de: 17/04/2023 Até20/12/2023

PUBLICADA, REGISTRADA, CUMPRA-SE.

Cuiabá-MT, 27 de Abril de 2023.
Alan Resende Porto
Secretário de Estado de Educação

PORTARIA/SEDUC/00308/2023 DE: 28/04/2023

O(A) Secretário de Estado de Educação no uso de suas atribuições que lhes são conferidas por lei,

Resolve: DISPENSAR

Evento: Designação de Função/Função de Confiança

Processo N.: 1000004137032

Nome: (289885/1) ADDISON RICARDO FISCHER CORREA
Cargo/Função: (9903) COORDENADOR PEDAGOGICO/FDE
Un. Adm: (011606) E E ONZE DE MARCO
A Partir de: 10/04/2023

PUBLICADA, REGISTRADA, CUMPRA-SE.

Cuiabá-MT, 27 de Abril de 2023.
Alan Resende Porto
Secretário de Estado de Educação

PORTARIA/SEDUC/00309/2023

DE: 28/04/2023

O(A) Secretário de Estado de Educação no uso de suas atribuições que lhes são conferidas por lei,

Resolve: RETIFICAR

Evento: Designação de Função/Função de Confiança

Processo N.:

Nome: (125488/2) THEO GONCALVES VICENTE
Cargo/Função: (3700) ASSESSOR PEDAGOGICO/FDE - ASSESSOR PEDAGOGICO
Un. Adm: (215619) DIR REGIONAL DE EDUCACAO DE PRIMAVERA DO LESTE
A Partir de: 20/01/2022 Até01/05/2023

PUBLICADA, REGISTRADA, CUMPRASE.
Cuiabá-MT, 27 de Abril de 2023.
Alan Resende Porto
Secretário de Estado de Educação

PORTARIA/SEDUC/00310/2023

DE: 28/04/2023

O(A) Secretário de Estado de Educação no uso de suas atribuições que lhes são conferidas por lei,

Resolve: AUTORIZAR

Evento: DESIGNAÇÃO EM SUBSTITUIÇÃO CARGO EM COMISSÃO/FUNÇÃO

Processo N.:

Nome: (209886/7) JOSILENE AUXILIADORA RIBEIRO
A Partir de: 22/05/2023 Até 10/06/2023
Cargo/Função: (11592) DGA-5 SERVIDOR
Substituído: (243392/1) GILBERTO LEMES DO NASCIMENTO
Un. Adm: (213225) COORD DE APLICACAO E VIDA FUNCIONAL

PUBLICADA, REGISTRADA, CUMPRASE.
Cuiabá-MT, 27 de Abril de 2023.
Alan Resende Porto
Secretário de Estado de Educação

PORTARIA/SEDUC/00311/2023

DE: 28/04/2023

O(A) Secretário de Estado de Educação no uso de suas atribuições que lhes são conferidas por lei,

Resolve: CESSAR OS EFEITOS

Evento: Aulas Adicionais SEDUC

Processo N.: 1000004140412

Nome: (244804/26) ALINE SILVA DE ASSIS
Cargo/Função:(3441) PROFESSOR EDUC. BASICA
Un. Adm: (011606) E E ONZE DE MARCO
A Partir de: 09/04/2023

Processo N.: 1000004059469

Nome: (302650/1) JONAILTON SOUZA SILVA
Cargo/Função:(3441) PROFESSOR EDUC. BASICA
Un. Adm: (015482) E E RUI BARBOSA
A Partir de: 17/04/2023

Processo N.: 1000004140883

Nome: (70301/27) LUCIANA MARTINEZ DE OLIVEIRA COSTA
Cargo/Função:(3441) PROFESSOR EDUC. BASICA
Un. Adm: (011606) E E ONZE DE MARCO
A Partir de: 09/04/2023

Processo N.: 1000004140426

Nome: (289900/1) MARCELO AUGUSTO DE ALMEIDA
Cargo/Função:(3441) PROFESSOR EDUC. BASICA
Un. Adm: (011606) E E ONZE DE MARCO
A Partir de: 09/04/2023

PUBLICADA, REGISTRADA, CUMPRASE.
Cuiabá-MT, 27 de Abril de 2023.
Alan Resende Porto
Secretário de Estado de Educação

PORTARIA/SEDUC/00312/2023

DE: 28/04/2023

O(A) Secretário de Estado de Educação no uso de suas atribuições que lhes são conferidas por lei,

Resolve: TORNAR SEM EFEITO

Evento: Aulas Adicionais SEDUC

Processo N.: 1000004207730

Nome: (288820/1) ADALBERTO ALVES PEREIRA
Cargo/Função:(3441) PROFESSOR EDUC. BASICA
Un. Adm: (091448) E E PROF EDELI MANTOVANI
A Partir de: 06/02/2023 Até20/12/2023
Qtde Horas: 6

PUBLICADA, REGISTRADA, CUMPRASE.
Cuiabá-MT, 27 de Abril de 2023.
Alan Resende Porto
Secretário de Estado de Educação

PORTARIA/SEDUC/00313/2023

DE: 28/04/2023

O(A) Secretário de Estado de Educação no uso de suas atribuições que lhes são conferidas por lei,

Resolve: RETIFICAR

Evento: Gratificação Artigo 15 da Lei Complementar nº550/2014

Processo N.:

Nome: (139428/2) GRACIELA APARECIDA DE OLIVEIRA
Função: PRESIDENTE
Un. Adm: (176761) UNID SETORIAL DE CORREICAO
A Partir de: 01/03/2023 Até12/03/2023

PUBLICADA, REGISTRADA, CUMPRASE.
Cuiabá-MT, 27 de Abril de 2023.
Alan Resende Porto
Secretário de Estado de Educação

O(A) Secretário de Estado de Educação no uso de suas atribuições que lhes são conferidas por lei,

Resolve: CANCELAR - SEDUC

Objeto: CONTRATO TEMPORARIO EM SUBSTITUIÇÃO POR MOTIVO DE URGÊNCIA

CONTRATO/SEDUC/46049/2023 DE: 28/04/2023

Processo Nº: 1000004157119

Contratado: (216178/35) URSULA PATRICIA ALVES DIAS DE SOUZA,CPF: 013.953.081-95;Cargo/Função: (3506) CONTR.TEMP. FUNCAO PROF. HABILITADO;Ref:B-001;CH: 01H
Hab.:LICENCIATURA PLENA EM GEOGRAFIA;Motivo:LICENCA PREMIO - GOZO -;Un. Adm:(044253) E E QUERENCIA;De:06/02/2023 a 17/04/2023
Substituído: (121998/16) ANA CLARA SOARES DA SILVA FERREIRA

PUBLICADA, REGISTRADA, CUMPRASE.
Cuiabá-MT, 27 de Abril de 2023.
Alan Resende Porto
Secretário de Estado de Educação

O(A) Secretário de Estado de Educação no uso de suas atribuições que lhes são conferidas por lei,

Resolve: RETIFICAR - SEDUC

Objeto: CONTRATO TEMPORARIO EM SUBSTITUIÇÃO POR MOTIVO DE URGÊNCIA

CONTRATO/SEDUC/46050/2023 DE: 28/04/2023

Processo Nº: 1000004153885

Contratado: (250726/13) JANICE APARECIDA DOS SANTOS,CPF: 020.826.251-25;Cargo/Função: (3506) CONTR.TEMP.FUNCAO PROF. HABILITADO;Ref:B-001;CH: 04H
Hab.:LICENCIATURA PLENA EM PEDAGOGIA;Motivo:- DEDICACAO EXCLUSIVA (DIRETOR) -;Un. Adm:(158615) E E CINCO DE ABRIL;De: 01/02/2023 a 20/12/2023
Substituído: (135786/9) VERONICA DA SILVA SANTOS

CONTRATO/SEDUC/46051/2023 DE: 28/04/2023
 Processo Nº: 1000004199914
 Contratado: (250726/16) JANICE APARECIDA DOS SANTOS,CPF: 020.826.251-25;Cargo/Função: (3506) CONTR.TEMP.FUNCAO PROF. HABILITADO;Ref:B-001;CH: 04H
 Hab.:LICENCIATURA PLENA EM PEDAGOGIA;Motivo:- DEDICACAO EXCLUSIVA (DIRETOR) -;Un. Adm:(158615) E E CINCO DE ABRIL;De: 02/03/2023 a 20/12/2023
 Substituído: (135786/9) VERONICA DA SILVA SANTOS

PUBLICADA, REGISTRADA, CUMpra-SE.
 Cuiabá-MT, 27 de Abril de 2023.
 Alan Resende Porto
 Secretário de Estado de Educação

O(A) Secretário de Estado de Educação no uso de suas atribuições que lhes são conferidas por lei,

Resolve: CANCELAR - SEDUC
 Objeto: CONTRATO TEMPORARIO EM SUBSTITUIÇÃO POR MOTIVO DE URGÊNCIA

CONTRATO/SEDUC/46052/2023 DE: 28/04/2023
 Processo Nº: 1000004151150
 Contratado: (278764/13) HEBER HENRIQUE HILDEBRAND DE OLIVEIRA,CPF: 042.826.151-50;Cargo/Função: (3506) CONTR.TEMP.FUNCAO PROF. HABILITADO;Ref:B-001;CH: 01H
 Hab.:LICENCIATURA PLENA EM MATEMATICA;Motivo:DEDICACAO EXCLUSIVA (COORDENADOR PEDAGOGICO) -;Un. Adm:(212440) E E DE DESENVOLV INTEG DA EDUC BAS JOSE DIAS;De:01/02/2023 a 19/04/2023
 Substituído: (112707/15) THIAGO ALEXANDRE BEZERRA GRACIA

CONTRATO/SEDUC/46053/2023 DE: 28/04/2023
 Processo Nº: 1000004198125
 Contratado: (305674/13) CAMILA DE NAZARE ARAUJO CARDOSO,CPF: 011.407.302-31;Cargo/Função: (3506) CONTR.TEMP.FUNCAO PROF. HABILITADO;Ref:B-001;CH: 01H
 Hab.:LICENCIATURA PLENA EM CIENCIAS BIOLOGICAS;Motivo:LICENCA PARA TRATAMENTO DE SAUDE EM PESSOA DA FAMILIA -;Un. Adm:(040452) E E GOV JULIO STRUBING MULLER;De:01/03/2023 a 17/04/2023
 Substituído: (76126/2) CLAUDIA INES DAHMER

CONTRATO/SEDUC/46054/2023 DE: 28/04/2023
 Processo Nº: 1000004152868
 Contratado: (309881/11) MARA MONE FERREIRA SOARES,CPF: 815.925.151-34;Cargo/Função: (3506) CONTR.TEMP.FUNCAO PROF. HABILITADO;Ref:B-001;CH: 03H
 Hab.:LICENCIATURA PLENA EM SOCIOLOGIA;Motivo:DEDICACAO EXCLUSIVA (COORDENADOR PEDAGOGICO) -;Un. Adm:(011606) E E ONZE DE MARCO;De:06/02/2023 a 09/04/2023
 Substituído: (289885/1) ADDISON RICARDO FISCHER CORREA

CONTRATO/SEDUC/46055/2023 DE: 28/04/2023
 Processo Nº: 1000004152794
 Contratado: (311773/12) MARCIA GERALDA MESQUITA,CPF: 177.430.792-87;Cargo/Função: (3506) CONTR.TEMP.FUNCAO PROF. HABILITADO;Ref:B-001;CH: 06H
 Hab.:LICENCIATURA PLENA EM LETRAS/ PORTUGUES;Motivo:DEDICACAO EXCLUSIVA (COORDENADOR PEDAGOGICO) -;Un. Adm:(156434) E E JOSE DOMINGOS FRAGA;De:01/02/2023 a 14/04/2023
 Substituído: (52991/6) ODAIR JOSE DUTRA

CONTRATO/SEDUC/46056/2023 DE: 28/04/2023
 Processo Nº: 1000004152796
 Contratado: (311773/13) MARCIA GERALDA MESQUITA,CPF: 177.430.792-87;Cargo/Função: (3506) CONTR.TEMP.FUNCAO PROF. HABILITADO;Ref:B-001;CH: 04H
 Hab.:LICENCIATURA PLENA EM LETRAS/ PORTUGUES;Motivo:DEDICACAO EXCLUSIVA (DIRETOR) -;Un. Adm:(156434) E E JOSE DOMINGOS FRAGA;De:01/02/2023 a 14/04/2023
 Substituído: (123430/4) LEILIANE LOPES DA SILVA

CONTRATO/SEDUC/46057/2023 DE: 28/04/2023
 Processo Nº: 1000004151928
 Contratado: (311916/6) LUCIANE APARECIDA VALKARENGHI,CPF: 020.565.041-46;Cargo/Função: (3506) CONTR.TEMP.FUNCAO PROF. HABILITADO;Ref:B-001;CH: 01H
 Hab.:LICENCIATURA PLENA EM GEOGRAFIA;Motivo:DEDICACAO EXCLUSIVA (COORDENADOR PEDAGOGICO) -;Un. Adm:(013269) E E OLIMPIO JOAO PISSINATI GUERRA;De:01/02/2023 a 24/04/2023
 Substituído: (105759/13) VANDA RAMOS DE FARIA

CONTRATO/SEDUC/46058/2023 DE: 28/04/2023
 Processo Nº: 1000004161306
 Contratado: (312872/2) PEDRO HENRIQUE MACHADO CAMPOS,CPF: 059.643.451-07;Cargo/Função: (3506) CONTR.TEMP.FUNCAO PROF. HABILITADO;Ref:B-001;CH: 20H
 Hab.:LICENCIATURA PLENA EM LETRAS/ PORTUGUES;Motivo:DESIGNAÇÃO/REGIME DE COLABORAÇÃO (ESTADO/MUNICIPIO) -;Un. Adm:(011045) E E PROF ELIZABETH DE FREITAS MAGALHAES;De:06/02/2023 a 24/04/2023
 Substituído: (62225/10) JAIDE MESQUITA DE OLIVEIRA DANTAS ROCHA

PUBLICADA, REGISTRADA, CUMpra-SE.
 Cuiabá-MT, 27 de Abril de 2023.
 Alan Resende Porto
 Secretário de Estado de Educação

O(A) Secretário de Estado de Educação no uso de suas atribuições que lhes são conferidas por lei,

Resolve: TORNAR SEM EFEITO
 Objeto: CONTRATO TEMPORARIO EM SUBSTITUIÇÃO POR MOTIVO DE URGÊNCIA

CONTRATO/SEDUC/46059/2023 DE: 28/04/2023
 Processo Nº: 1000004215717
 Contratado: (316735/6) ANA PAULA DE ALMEIDA SILVA,CPF: 029.069.931-23;Cargo/Função: (3506) CONTR.TEMP.FUNCAO PROF. HABILITADO;Ref:B-001;CH: 03H
 Hab.:LICENCIATURA PLENA EM FILOSOFIA;Motivo:- DESIGNACAO PARA OUTRA UNIDADE (ASSESSORIA/CEFAPRO/OUTRAS);Un. Adm:(012157) E E DEP EMANUEL PINHEIRO;De: 05/04/2023 a 20/12/2023
 Substituído: (144374/3) FLAVIO JUSTINO FEO

PUBLICADA, REGISTRADA, CUMpra-SE.
 Cuiabá-MT, 27 de Abril de 2023.
 Alan Resende Porto
 Secretário de Estado de Educação

O(A) Secretário de Estado de Educação no uso de suas atribuições que lhes são conferidas por lei,

Resolve: CANCELAR - SEDUC
 Objeto: CONTRATO TEMPORARIO EM SUBSTITUIÇÃO POR MOTIVO DE URGÊNCIA

CONTRATO/SEDUC/46060/2023 DE: 28/04/2023
 Processo Nº: 1000004139352
 Contratado: (324379/1) EMILLY FUKUOKA RIBEIRO DE ALMEIDA,CPF: 034.838.851-96;Cargo/Função: (3468) TECNICO ADMINISTRATIVO EDUCACIONAL;Ref:A-001;CH: 30H
 Hab.:ENSINO MEDIO;Motivo:LICENCA PARA TRATAMENTO DE INTERESSE PARTICULAR -;Un. Adm:(010901) E E SAGRADO CORACAO DE JESUS;De:01/02/2023 a 24/04/2023
 Substituído: (288839/1) RAFAEL THEIS SALOMAO

CONTRATO/SEDUC/46061/2023 DE: 28/04/2023
 Processo Nº: 1000004211465
 Contratado: (324880/5) CAYMMI SOUSA E SILVA,CPF: 036.023.121-78;Cargo/Função: (3506) CONTR.TEMP.FUNCAO PROF. HABILITADO;Ref:B-001;CH: 04H
 Hab.:LICENCIATURA PLENA EM LETRAS/PORTUGUES;Motivo:- DESIGNACAO PARA OUTRA UNIDADE (ASSESSORIA/CEFAPRO/OUTRAS);Un. Adm:(014087) E E SEVERIANO NEVES;De:01/04/2023 a 19/04/2023
 Substituído: (110562/8) MARCIA ADRIANA DE BARROS FRAGA

PUBLICADA, REGISTRADA, CUMpra-SE.
 Cuiabá-MT, 27 de Abril de 2023.
 Alan Resende Porto
 Secretário de Estado de Educação

O(A) Secretário de Estado de Educação no uso de suas atribuições que lhes são conferidas por lei,

Resolve: AUTORIZAR - SEDUC
Objeto: CONTRATAÇÃO TEMPORARIA POR MOTIVO DE URGÊNCIA

CONTRATO/SEDUC/46062/2023 DE: 28/04/2023
Processo Nº: 1000004223954
Contratado:(113822/79) ANTONIO ALVES
EVANGELISTA;CPF:555.266.751-49;Cargo/Função:(3506) CONTR.
TEMP.FUNCAO PROF. HABILITADO;Ref:B-001;CH: 04H
Hab.:LICENCIATURA PLENA EM LETRAS/PORTUGUES/
INGLÊS;Motivo:SUBSTITUIÇÃO AO TITULAR GUARDANDO
PUBLICAÇÃO DE MOVIMENTAÇÃO;Un. Adm:(014206) E E ALEXANDRE
QUIRINO SOUZA;De:15/04/2023 a 18/04/2023

PUBLICADA, REGISTRADA, CUMpra-SE.
Cuiabá-MT, 27 de Abril de 2023.
Alan Resende Porto
Secretário de Estado de Educação

O(A) Secretário de Estado de Educação no uso de suas atribuições que lhes são conferidas por lei,

Resolve: CANCELAR - SEDUC
Objeto: CONTRATAÇÃO TEMPORARIA POR MOTIVO DE URGÊNCIA

CONTRATO/SEDUC/46063/2023 DE: 28/04/2023
Processo Nº: 1000004153157
Contratado:(114478/45) ADAO XAVIER
RODOVALHO;CPF:581.575.571-00;Cargo/Função:(3506) CONTR.TEMP.
FUNCAO PROF. HABILITADO;Ref:B-001;CH: 06H
Hab.:LICENCIATURA PLENA EM LETRAS/
PORTUGUES;Motivo:CONTRATO POR TEMPO DETERMINADO
DE ACORDO COM A L.C. 600/17;Un. Adm:(014591) E E ANTONIO
FRANCISCO LISBOA;De:06/02/2023 a 14/04/2023

PUBLICADA, REGISTRADA, CUMpra-SE.
Cuiabá-MT, 27 de Abril de 2023.
Alan Resende Porto
Secretário de Estado de Educação

O(A) Secretário de Estado de Educação no uso de suas atribuições que lhes são conferidas por lei,

Resolve: AUTORIZAR - SEDUC
Objeto: CONTRATAÇÃO TEMPORARIA POR MOTIVO DE URGÊNCIA

CONTRATO/SEDUC/46064/2023 DE: 28/04/2023
Processo Nº: 1000004224245
Contratado:(133081/51) LAURA CAROLINA SERRA
SOARES;CPF:004.039.371-24;Cargo/Função:(3506) CONTR.TEMP.
FUNCAO PROF. HABILITADO;Ref:B-001;CH: 20H
Hab.:LICENCIATURA PLENA EM CIENCIAS
BIOLOGICAS;Motivo:SUBSTITUIÇÃO AO TITULAR GUARDANDO
PUBLICAÇÃO DE MOVIMENTAÇÃO;Un. Adm:(012858) E E PROF
MARIO ABRAAO NASSARDEN;De:06/04/2023 a 06/04/2023

CONTRATO/SEDUC/46065/2023 DE: 28/04/2023
Processo Nº: 1000004224401
Contratado:(141572/51) ROSILENE DA SILVA
BARROS;CPF:780.082.391-15;Cargo/Função:(3506) CONTR.TEMP.
FUNCAO PROF. HABILITADO;Ref:B-001;CH: 30H
Hab.:LICENCIATURA PLENA EM MATEMATICA;Motivo:SUBSTITUIÇÃO
AO TITULAR GUARDANDO PUBLICAÇÃO DE MOVIMENTAÇÃO;Un.
Adm:(014478) E E EVANG ASSEMBLEIA DE DEUS;De:17/04/2023 a
28/04/2023

CONTRATO/SEDUC/46066/2023 DE: 28/04/2023
Processo Nº: 1000004223575
Contratado:(205201/10) AIRO MORAES OURIVES;CPF:705.11
3.061-72;Cargo/Função:(3506) CONTR.TEMP.FUNCAO PROF.
HABILITADO;Ref:B-001;CH: 04H
Hab.:LICENCIATURA PLENA EM MATEMATICA;Motivo:CONTRATO
POR TEMPO DETERMINADO DE ACORDO COM A L.C.
600/17;Un. Adm:(012912) E E ARLINDA PESSOA MARBECK
MORRECK;De:17/04/2023 a 17/04/2023

PUBLICADA, REGISTRADA, CUMpra-SE.
Cuiabá-MT, 27 de Abril de 2023.
Alan Resende Porto
Secretário de Estado de Educação

O(A) Secretário de Estado de Educação no uso de suas atribuições que lhes são conferidas por lei,

Resolve: CANCELAR - SEDUC
Objeto: CONTRATAÇÃO TEMPORARIA POR MOTIVO DE URGÊNCIA

CONTRATO/SEDUC/46067/2023 DE: 28/04/2023
Processo Nº: 1000004213493
Contratado:(207171/38) KLEITIANE LOPES SENTURION DOS
ANJOS;CPF:011.794.601-03;Cargo/Função:(3506) CONTR.TEMP.
FUNCAO PROF. HABILITADO;Ref:B-001;CH: 03H
Hab.:LICENCIATURA PLENA EM LETRAS/
PORTUGUES;Motivo:CONTRATO POR TEMPO DETERMINADO DE
ACORDO COM A L.C. 600/17;Un. Adm:(016632) E E PROF DEMETRIO
PEREIRA;De:03/04/2023 a 17/04/2023

PUBLICADA, REGISTRADA, CUMpra-SE.
Cuiabá-MT, 27 de Abril de 2023.
Alan Resende Porto
Secretário de Estado de Educação

O(A) Secretário de Estado de Educação no uso de suas atribuições que lhes são conferidas por lei,

Resolve: TORNAR SEM EFEITO
Objeto: CONTRATAÇÃO TEMPORARIA POR MOTIVO DE URGÊNCIA

CONTRATO/SEDUC/46068/2023 DE: 28/04/2023
Processo Nº: 1000004218408
Contratado: (207171/40) KLEITIANE LOPES SENTURION DOS
ANJOS
CPF: 011.794.601-03
Cargo/Função: (3506) CONTR.TEMP.FUNCAO PROF. HABILITADO
Referência: B-001 Carga Horária: 09 horas semanais
Un. Adm: (016632) E E PROF DEMETRIO PEREIRA
A Partir de: 13/04/2023 Até20/12/2023

PUBLICADA, REGISTRADA, CUMpra-SE.
Cuiabá-MT, 27 de Abril de 2023.
Alan Resende Porto
Secretário de Estado de Educação

O(A) Secretário de Estado de Educação no uso de suas atribuições que lhes são conferidas por lei,

Resolve: AUTORIZAR - SEDUC
Objeto: CONTRATAÇÃO TEMPORARIA POR MOTIVO DE URGÊNCIA

CONTRATO/SEDUC/46069/2023 DE: 28/04/2023
Processo Nº: 1000004223518
Contratado:(210725/47) SUELLEN BARBOSA DE ALMEIDA;CPF:02
4.632.561-50;Cargo/Função:(3506) CONTR.TEMP.FUNCAO PROF.
HABILITADO;Ref:B-001;CH: 18H
Hab.:LICENCIATURA PLENA EM HISTÓRIA;Motivo:SUBSTITUIÇÃO
AO TITULAR GUARDANDO PUBLICAÇÃO DE MOVIMENTAÇÃO;Un.
Adm:(013528) E E LUCAS AUXILIO TONIAZO;De:17/04/2023 a
24/04/2023

PUBLICADA, REGISTRADA, CUMpra-SE.
Cuiabá-MT, 27 de Abril de 2023.
Alan Resende Porto
Secretário de Estado de Educação

O(A) Secretário de Estado de Educação no uso de suas atribuições que lhes são conferidas por lei,

Resolve: TORNAR SEM EFEITO
Objeto: CONTRATAÇÃO TEMPORARIA POR MOTIVO DE URGÊNCIA

CONTRATO/SEDUC/46070/2023 DE: 28/04/2023
Processo Nº: 1000004215581
Contratado: (216154/13) CINTHIA CARLA DIAS GARCIA CAMPOS
VASCONCELOS
CPF: 035.642.351-40
Cargo/Função: (3506) CONTR.TEMP.FUNCAO PROF. HABILITADO
Referência: B-001 Carga Horária: 15 horas semanais
Un. Adm: (015253) E E LOURENCO PERUCHI
A Partir de: 01/04/2023 Até20/12/2023

PUBLICADA, REGISTRADA, CUMpra-SE.
Cuiabá-MT, 27 de Abril de 2023.
Alan Resende Porto
Secretário de Estado de Educação

O(A) Secretário de Estado de Educação no uso de suas atribuições que lhes são conferidas por lei,

Resolve: CANCELAR - SEDUC
Objeto: CONTRATAÇÃO TEMPORARIA POR MOTIVO DE URGÊNCIA

CONTRATO/SEDUC/46071/2023 DE: 28/04/2023
Processo Nº: 1000004218412
Contratado:(216516/26) ELAINE PEREIRA
BRANDAO;CPF:851.291.191-34;Cargo/Função:(3506) CONTR.TEMP.
FUNCAO PROF. HABILITADO;Ref:B-001;CH: 05H
Hab.:LICENCIATURA PLENA EM LETRAS/
PORTUGUES;Motivo:SUBSTITUIÇÃO AO TITULAR GUARDANDO
PUBLICAÇÃO DE MOVIMENTAÇÃO;Un. Adm:(192147) E E
PROFESSORA EDITH PEREIRA BARBOSA;De:01/04/2023 a 18/04/2023

PUBLICADA, REGISTRADA, CUMPRASE.

Cuiabá-MT, 27 de Abril de 2023.
Alan Resende Porto
Secretário de Estado de Educação

O(A) Secretário de Estado de Educação no uso de suas atribuições que lhes são conferidas por lei,

Resolve: TORNAR SEM EFEITO
Objeto: CONTRATAÇÃO TEMPORARIA POR MOTIVO DE URGÊNCIA

CONTRATO/SEDUC/46072/2023 DE: 28/04/2023
Processo Nº: 1000004217833
Contratado: (220498/57) CLEONICE GOMES DE CARVALHO
CPF: 968.586.721-68
Cargo/Função: (3506) CONTR.TEMP.FUNCAO PROF. HABILITADO
Referência: B-001 Carga Horária: 15 horas semanais
Un. Adm: (013536) E E NOVA CANAA
A Partir de: 01/04/2023 Até20/12/2023

PUBLICADA, REGISTRADA, CUMPRASE.

Cuiabá-MT, 27 de Abril de 2023.
Alan Resende Porto
Secretário de Estado de Educação

O(A) Secretário de Estado de Educação no uso de suas atribuições que lhes são conferidas por lei,

Resolve: AUTORIZAR - SEDUC
Objeto: CONTRATAÇÃO TEMPORARIA POR MOTIVO DE URGÊNCIA

CONTRATO/SEDUC/46073/2023 DE: 28/04/2023
Processo Nº: 1000004223724
Contratado:(220743/48) MARIA EDNA SANTOS
COUTINHO;CPF:003.161.251-21;Cargo/Função:(3506) CONTR.TEMP.
FUNCAO PROF. HABILITADO;Ref:B-001;CH: 11H
Hab.:LICENCIATURA PLENA EM GEOGRAFIA;Motivo:CONTRATO
POR TEMPO DETERMINADO DE ACORDO COM A L.C. 600/17;Un.
Adm:(011207) E E TREZE DE MAIO;De:13/04/2023 a 24/04/2023

CONTRATO/SEDUC/46074/2023 DE: 28/04/2023

Processo Nº: 1000004224381
Contratado:(221908/54) FLAVIANE QUINTINO
BORGES;CPF:005.428.021-47;Cargo/Função:(3506) CONTR.TEMP.
FUNCAO PROF. HABILITADO;Ref:B-001;CH: 04H
Hab.:LICENCIATURA PLENA EM CIENCIAS
BIOLOGICAS;Motivo:SUBSTITUIÇÃO AO TITULAR GUARDANDO
PUBLICAÇÃO DE MOVIMENTAÇÃO;Un. Adm:(039055) E E PROF JOAO
REZENDE DE AZEVEDO;De:14/04/2023 a 28/04/2023

PUBLICADA, REGISTRADA, CUMPRASE.

Cuiabá-MT, 27 de Abril de 2023.
Alan Resende Porto
Secretário de Estado de Educação

O(A) Secretário de Estado de Educação no uso de suas atribuições que lhes são conferidas por lei,

Resolve: TORNAR SEM EFEITO
Objeto: CONTRATAÇÃO TEMPORARIA POR MOTIVO DE URGÊNCIA

CONTRATO/SEDUC/46075/2023 DE: 28/04/2023
Processo Nº: 1000004220754
Contratado: (223685/34) VALQUIRIA VIDAL BURATTO
CPF: 019.974.631-13
Cargo/Função: (3506) CONTR.TEMP.FUNCAO PROF. HABILITADO
Referência: B-001 Carga Horária: 06 horas semanais
Un. Adm: (016381) E E ANTONIO OMETTO
A Partir de: 01/04/2023 Até18/07/2023

PUBLICADA, REGISTRADA, CUMPRASE.
Cuiabá-MT, 27 de Abril de 2023.
Alan Resende Porto
Secretário de Estado de Educação

O(A) Secretário de Estado de Educação no uso de suas atribuições que lhes são conferidas por lei,

Resolve: AUTORIZAR - SEDUC
Objeto: CONTRATAÇÃO TEMPORARIA POR MOTIVO DE URGÊNCIA

CONTRATO/SEDUC/46076/2023 DE: 28/04/2023
Processo Nº: 1000004221744
Contratado:(228568/40) ALEXIANIA MARTINS DA
CONCEICAO;CPF:008.289.281-42;Cargo/Função:(3506) CONTR.TEMP.
FUNCAO PROF. HABILITADO;Ref:B-001;CH: 08H
Hab.:LICENCIATURA PLENA EM LETRAS/PORTUGUES/
ESPANHOL;Motivo:SUBSTITUIÇÃO AO TITULAR GUARDANDO
PUBLICAÇÃO DE MOVIMENTAÇÃO;Un. Adm:(014206) E E ALEXANDRE
QUIRINO SOUZA;De:14/04/2023 a 17/04/2023

PUBLICADA, REGISTRADA, CUMPRASE.
Cuiabá-MT, 27 de Abril de 2023.
Alan Resende Porto
Secretário de Estado de Educação

O(A) Secretário de Estado de Educação no uso de suas atribuições que lhes são conferidas por lei,

Resolve: CANCELAR - SEDUC
Objeto: CONTRATAÇÃO TEMPORARIA POR MOTIVO DE URGÊNCIA

CONTRATO/SEDUC/46077/2023 DE: 28/04/2023
Processo Nº: 1000003850250
Contratado:(230410/9) CARINA MENDES DA
SILVA;CPF:037.504.321-71;Cargo/Função:(6027) ANALISTA DESENV
ECON SOCIAL L 10050;Ref:A-001;CH: 40H
Hab.:BACHARELADO EM ENGENHARIA CIVIL;Motivo:;Un. Adm:(211214)
NUC DE FISCALIZACAO;De:03/01/2022 a 31/12/2023

PUBLICADA, REGISTRADA, CUMPRASE.
Cuiabá-MT, 27 de Abril de 2023.
Alan Resende Porto
Secretário de Estado de Educação

O(A) Secretário de Estado de Educação no uso de suas atribuições que lhes são conferidas por lei,

Resolve: AUTORIZAR - SEDUC
Objeto: CONTRATAÇÃO TEMPORARIA POR MOTIVO DE URGÊNCIA

CONTRATO/SEDUC/46078/2023 DE: 28/04/2023
Processo Nº: 1000004223888
Contratado:(234015/55) EUNICE DOS SANTOS
SOUSA;CPF:009.384.631-28;Cargo/Função:(3506) CONTR.TEMP.
FUNCAO PROF. HABILITADO;Ref:B-001;CH: 03H
Hab.:LICENCIATURA PLENA EM LETRAS/PORTUGUES/
INGLÊS;Motivo:SUBSTITUIÇÃO AO TITULAR GUARDANDO
PUBLICAÇÃO DE MOVIMENTAÇÃO;Un. Adm:(014206) E E ALEXANDRE
QUIRINO SOUZA;De:14/04/2023 a 23/04/2023

PUBLICADA, REGISTRADA, CUMPRASE.
Cuiabá-MT, 27 de Abril de 2023.
Alan Resende Porto
Secretário de Estado de Educação

O(A) Secretário de Estado de Educação no uso de suas atribuições que lhes são conferidas por lei,

Resolve: CANCELAR - SEDUC
Objeto: CONTRATAÇÃO TEMPORARIA POR MOTIVO DE URGÊNCIA

CONTRATO/SEDUC/46079/2023 DE: 28/04/2023
Processo Nº: 1000004173672
Contratado:(236247/27) JOSE CARLOS DA SILVA;CPF:570.315.251-87;Cargo/Função:(3506) CONTR.TEMP. FUNCAO PROF. HABILITADO;Ref:B-001;CH: 02H
Hab.:LICENCIATURA PLENA EM PEDAGOGIA;Motivo:CONTRATO POR TEMPO DETERMINADO DE ACORDO COM A L.C. 600/17;Un. Adm:(142166) E E DOM FRANCO DALLA VALLE;De:01/02/2023 a 14/04/2023

PUBLICADA, REGISTRADA, CUMpra-SE.
Cuiabá-MT, 27 de Abril de 2023.
Alan Resende Porto
Secretário de Estado de Educação

O(A) Secretário de Estado de Educação no uso de suas atribuições que lhes são conferidas por lei,

Resolve: AUTORIZAR - SEDUC
Objeto: CONTRATAÇÃO TEMPORARIA POR MOTIVO DE URGÊNCIA

CONTRATO/SEDUC/46080/2023 DE: 28/04/2023
Processo Nº: 1000004223882
Contratado:(242860/50) CLEUNICE PEREIRA DE OLIVEIRA;CPF:550.715.111-34;Cargo/Função:(3506) CONTR.TEMP. FUNCAO PROF. HABILITADO;Ref:B-001;CH: 03H
Hab.:LICENCIATURA PLENA EM LETRAS/PORTUGUES/ESPANHOL;Motivo:SUBSTITUIÇÃO AO TITULAR GUARDANDO PUBLICAÇÃO DE MOVIMENTAÇÃO;Un. Adm:(014206) E E ALEXANDRE QUIRINO SOUZA;De:14/04/2023 a 23/04/2023

PUBLICADA, REGISTRADA, CUMpra-SE.
Cuiabá-MT, 27 de Abril de 2023.
Alan Resende Porto
Secretário de Estado de Educação

O(A) Secretário de Estado de Educação no uso de suas atribuições que lhes são conferidas por lei,

Resolve: CANCELAR - SEDUC
Objeto: CONTRATAÇÃO TEMPORARIA POR MOTIVO DE URGÊNCIA

CONTRATO/SEDUC/46081/2023 DE: 28/04/2023
Processo Nº: 1000004140103
Contratado:(244812/37) RAFAEL SEBASTIAO CICERO;CPF:383.444.638-66;Cargo/Função:(3506) CONTR.TEMP. FUNCAO PROF. HABILITADO;Ref:B-001;CH: 01H
Hab.:LICENCIATURA PLENA EM FISICA;Motivo:CONTRATO POR TEMPO DETERMINADO DE ACORDO COM A L.C. 600/17;Un. Adm:(014893) E E MILTON DA COSTA FERREIRA;De:01/02/2023 a 24/04/2023

PUBLICADA, REGISTRADA, CUMpra-SE.
Cuiabá-MT, 27 de Abril de 2023.
Alan Resende Porto
Secretário de Estado de Educação

O(A) Secretário de Estado de Educação no uso de suas atribuições que lhes são conferidas por lei,

Resolve: TORNAR SEM EFEITO
Objeto: CONTRATAÇÃO TEMPORARIA POR MOTIVO DE URGÊNCIA

CONTRATO/SEDUC/46082/2023 DE: 28/04/2023
Processo Nº: 1000004215570
Contratado: (248091/37) HELEN CAROLINE COELHO
CPF: 008.262.731-22
Cargo/Função: (3506) CONTR.TEMP.FUNCAO PROF. HABILITADO
Referência: B-001 Carga Horária: 15 horas semanais
Un. Adm: (011720) E E UNIAO E FORCA
A Partir de: 01/04/2023 Até20/12/2023

PUBLICADA, REGISTRADA, CUMpra-SE.
Cuiabá-MT, 27 de Abril de 2023.
Alan Resende Porto
Secretário de Estado de Educação

O(A) Secretário de Estado de Educação no uso de suas atribuições que lhes são conferidas por lei,

Resolve: CANCELAR - SEDUC
Objeto: CONTRATAÇÃO TEMPORARIA POR MOTIVO DE URGÊNCIA

CONTRATO/SEDUC/46083/2023 DE: 28/04/2023
Processo Nº: 1000004217723
Contratado:(251663/8) ALINE VIEIRA DOS SANTOS;CPF:048.386.281-96;Cargo/Função:(3506) CONTR.TEMP. FUNCAO PROF. HABILITADO;Ref:B-001;CH: 12H
Hab.:LICENCIATURA PLENA EM LETRAS/PORTUGUES/ESPANHOL;Motivo:SUBSTITUIÇÃO AO TITULAR GUARDANDO PUBLICAÇÃO DE MOVIMENTAÇÃO;Un. Adm:(045780) E E CRIANCA CIDADA;De:12/04/2023 a 25/04/2023

CONTRATO/SEDUC/46084/2023 DE: 28/04/2023
Processo Nº: 1000004149922
Contratado:(262582/12) ROGERIO DEODATO DA SILVA;CPF:021.890.211-54;Cargo/Função:(3506) CONTR.TEMP. FUNCAO PROF. HABILITADO;Ref:B-001;CH: 15H
Hab.:LICENCIATURA PLENA EM LETRAS/PORTUGUES/ESPANHOL;Motivo:CONTRATO POR TEMPO DETERMINADO DE ACORDO COM A L.C. 600/17;Un. Adm:(013072) E E SAO JOSE;De:06/02/2023 a 21/04/2023

PUBLICADA, REGISTRADA, CUMpra-SE.
Cuiabá-MT, 27 de Abril de 2023.
Alan Resende Porto
Secretário de Estado de Educação

O(A) Secretário de Estado de Educação no uso de suas atribuições que lhes são conferidas por lei,

Resolve: AUTORIZAR - SEDUC
Objeto: CONTRATAÇÃO TEMPORARIA POR MOTIVO DE URGÊNCIA

CONTRATO/SEDUC/46085/2023 DE: 28/04/2023
Processo Nº: 1000004224459
Contratado:(262648/10) SINESIA FRANCISCA MORAES;CPF:964.751.701-78;Cargo/Função:(3506) CONTR.TEMP. FUNCAO PROF. HABILITADO;Ref:B-001;CH: 20H
Hab.:LICENCIATURA PLENA EM LETRAS/PORTUGUES/ESPANHOL;Motivo:SUBSTITUIÇÃO AO TITULAR GUARDANDO PUBLICAÇÃO DE MOVIMENTAÇÃO;Un. Adm:(013951) E E SENADOR FILINTO MULLER;De:14/04/2023 a 28/04/2023

CONTRATO/SEDUC/46086/2023 DE: 28/04/2023
Processo Nº: 1000004223158
Contratado:(265376/64) DOUGLAS DA SILVA SCHWAICERSKI;CPF:030.956.541-38;Cargo/Função:(3506) CONTR.TEMP.FUNCAO PROF. HABILITADO;Ref:B-001;CH: 12H
Hab.:LICENCIATURA PLENA EM PEDAGOGIA;Motivo:SUBSTITUIÇÃO AO TITULAR GUARDANDO PUBLICAÇÃO DE MOVIMENTAÇÃO;Un. Adm:(015644) E E DR MARIO CORREA DA COSTA;De:20/04/2023 a 28/04/2023

PUBLICADA, REGISTRADA, CUMpra-SE.
Cuiabá-MT, 27 de Abril de 2023.
Alan Resende Porto
Secretário de Estado de Educação

O(A) Secretário de Estado de Educação no uso de suas atribuições que lhes são conferidas por lei,

Resolve: CANCELAR - SEDUC
Objeto: CONTRATAÇÃO TEMPORARIA POR MOTIVO DE URGÊNCIA

CONTRATO/SEDUC/46087/2023 DE: 28/04/2023
Processo Nº: 1000004149057
Contratado:(268504/6) ROSANA PEREIRA BARBOSA;CPF:846.996.472-00;Cargo/Função:(3506) CONTR.TEMP. FUNCAO PROF. HABILITADO;Ref:B-001;CH: 22H
Hab.:LICENCIATURA PLENA EM PEDAGOGIA;Motivo:CONTRATO POR TEMPO DETERMINADO DE ACORDO COM A L.C. 600/17;Un. Adm:(158313) E E INDIGENA PIRINEUS DE SOUZA;De:01/02/2023 a 25/04/2023

CONTRATO/SEDUC/46088/2023 DE: 28/04/2023
 Processo Nº: 1000004208549
 Contratado:(272507/12) JANE APARECIDA PEREIRA DE SOUZA;CPF:024.703.251-45;Cargo/Função:(3506) CONTR.TEMP. FUNCAO PROF. HABILITADO;Ref:B-001;CH: 12H
 Hab.:LICENCIATURA PLENA EM LETRAS/PORTUGUES/LITERATURAS;Motivo:CONTRATO POR TEMPO DETERMINADO DE ACORDO COM A L.C. 600/17;Un. Adm:(010995) E E MAJ OTAVIO PITALUGA;De:23/03/2023 a 24/04/2023

PUBLICADA, REGISTRADA, CUMPRASE.
 Cuiabá-MT, 27 de Abril de 2023.
 Alan Resende Porto
 Secretário de Estado de Educação

O(A) Secretário de Estado de Educação no uso de suas atribuições que lhes são conferidas por lei,

Resolve: TORNAR SEM EFEITO
 Objeto: CONTRATAÇÃO TEMPORARIA POR MOTIVO DE URGÊNCIA

CONTRATO/SEDUC/46089/2023 DE: 28/04/2023
 Processo Nº: 1000004220755
 Contratado: (272898/39) MAICON DIONIS TOMBINI
 CPF: 047.202.521-09
 Cargo/Função: (3506) CONTR.TEMP.FUNCAO PROF. HABILITADO
 Referência: B-001 Carga Horária: 01 hora semanal
 Un. Adm: (016381) E E ANTONIO OMETTO
 A Partir de: 01/04/2023 Até18/07/2023

PUBLICADA, REGISTRADA, CUMPRASE.

Cuiabá-MT, 27 de Abril de 2023.
 Alan Resende Porto
 Secretário de Estado de Educação

O(A) Secretário de Estado de Educação no uso de suas atribuições que lhes são conferidas por lei,

Resolve: CANCELAR - SEDUC
 Objeto: CONTRATAÇÃO TEMPORARIA POR MOTIVO DE URGÊNCIA

CONTRATO/SEDUC/46090/2023 DE: 28/04/2023
 Processo Nº: 1000004123523
 Contratado:(277266/9) MARIA DE FATIMA DOS SANTOS RODRIGUES;CPF:825.324.781-87;Cargo/Função:(3476) APOIO ADM. EDUCACIONAL-ELEMENTAR;Ref:A-001;CH: 30H
 Hab.:ENSINO FUNDAMENTAL COMPLETO;Motivo:CONTRATO POR TEMPO DETERMINADO DE ACORDO COM A L.C. 600/17;Un. Adm:(197300) E EST MIL DOM PEDRO II VITORIA F DA RIVA;De:01/02/2023 a 24/04/2023

CONTRATO/SEDUC/46091/2023 DE: 28/04/2023
 Processo Nº: 1000004185296
 Contratado:(278764/14) HEBER HENRIQUE HILDEBRAND DE OLIVEIRA;CPF:042.826.151-50;Cargo/Função:(3506) CONTR.TEMP. FUNCAO PROF. HABILITADO;Ref:B-001;CH: 03H
 Hab.:LICENCIATURA PLENA EM MATEMATICA;Motivo:CONTRATO POR TEMPO DETERMINADO DE ACORDO COM A L.C. 600/17;Un. Adm:(212440) E E DE DESENVOLV INTEG DA EDUC BAS JOSE DIAS;De:01/03/2023 a 19/04/2023

CONTRATO/SEDUC/46092/2023 DE: 28/04/2023
 Processo Nº: 1000004210652
 Contratado:(282895/17) GUSTAVO ROMEIRO BOTELHO;CPF:032.733.717-65;Cargo/Função:(3506) CONTR.TEMP. FUNCAO PROF. HABILITADO;Ref:B-001;CH: 15H
 Hab.:LICENCIATURA PLENA EM BIOLOGIA;Motivo:CONTRATO POR TEMPO DETERMINADO DE ACORDO COM A L.C. 600/17;Un. Adm:(016543) E E CANDIDO PORTINARI;De:01/04/2023 a 18/04/2023

PUBLICADA, REGISTRADA, CUMPRASE.

Cuiabá-MT, 27 de Abril de 2023.
 Alan Resende Porto
 Secretário de Estado de Educação

O(A) Secretário de Estado de Educação no uso de suas atribuições que lhes são conferidas por lei,

Resolve: AUTORIZAR - SEDUC
 Objeto: CONTRATAÇÃO TEMPORARIA POR MOTIVO DE URGÊNCIA

CONTRATO/SEDUC/46093/2023 DE: 28/04/2023
 Processo Nº: 1000004220873
 Contratado:(283678/31) VICTOR RICARDO DA SILVA;CPF:041.538.501-60;Cargo/Função:(3506) CONTR.TEMP. FUNCAO PROF. HABILITADO;Ref:B-001;CH: 14H
 Hab.:LICENCIATURA PLENA EM QUIMICA;Motivo:SUBSTITUIÇÃO AO TITULAR GUARDANDO PUBLICAÇÃO DE MOVIMENTAÇÃO;Un. Adm:(045829) E E GERVASIO DOS SANTOS COSTA;De:17/04/2023 a 20/04/2023

CONTRATO/SEDUC/46094/2023 DE: 28/04/2023
 Processo Nº: 1000004223957
 Contratado:(286855/19) LUCIMAR ANTONIA CAIXETA;CPF:817.737.651-91;Cargo/Função:(3506) CONTR.TEMP. FUNCAO PROF. HABILITADO;Ref:B-001;CH: 03H
 Hab.:LICENCIATURA PLENA EM MATEMATICA;Motivo:SUBSTITUIÇÃO AO TITULAR GUARDANDO PUBLICAÇÃO DE MOVIMENTAÇÃO;Un. Adm:(014206) E E ALEXANDRE QUIRINO SOUZA;De:14/04/2023 a 23/04/2023

PUBLICADA, REGISTRADA, CUMPRASE.

Cuiabá-MT, 27 de Abril de 2023.
 Alan Resende Porto
 Secretário de Estado de Educação

O(A) Secretário de Estado de Educação no uso de suas atribuições que lhes são conferidas por lei,

Resolve: CANCELAR - SEDUC
 Objeto: CONTRATAÇÃO TEMPORARIA POR MOTIVO DE URGÊNCIA

CONTRATO/SEDUC/46095/2023 DE: 28/04/2023
 Processo Nº: 1000004218217
 Contratado:(291370/19) WILLIAN BARBOSA CAETANO;CPF:060.050.601-04;Cargo/Função:(3506) CONTR.TEMP. FUNCAO PROF. HABILITADO;Ref:B-001;CH: 08H
 Hab.:LICENCIATURA PLENA EM LETRAS/PORTUGUES/ESPANHOL;Motivo:PROJETO/DEMANDA TEMPORARIA;Un. Adm:(097012) E E JOSE APARECIDO RIBEIRO;De:01/04/2023 a 03/04/2023

PUBLICADA, REGISTRADA, CUMPRASE.

Cuiabá-MT, 27 de Abril de 2023.
 Alan Resende Porto
 Secretário de Estado de Educação

O(A) Secretário de Estado de Educação no uso de suas atribuições que lhes são conferidas por lei,

Resolve: TORNAR SEM EFEITO
 Objeto: CONTRATAÇÃO TEMPORARIA POR MOTIVO DE URGÊNCIA

CONTRATO/SEDUC/46096/2023 DE: 28/04/2023
 Processo Nº: 1000004214119
 Contratado: (293629/23) IGOR LUCAS DE JESUS
 CPF: 051.025.851-42
 Cargo/Função: (3506) CONTR.TEMP.FUNCAO PROF. HABILITADO
 Referência: B-001 Carga Horária: 17 horas semanais
 Un. Adm: (069329) E E TANCREDO NEVES
 A Partir de: 03/04/2023 Até20/12/2023

PUBLICADA, REGISTRADA, CUMPRASE.

Cuiabá-MT, 27 de Abril de 2023.
 Alan Resende Porto
 Secretário de Estado de Educação

O(A) Secretário de Estado de Educação no uso de suas atribuições que lhes são conferidas por lei,

Resolve: CANCELAR - SEDUC
Objeto: CONTRATAÇÃO TEMPORARIA POR MOTIVO DE URGÊNCIA

CONTRATO/SEDUC/46097/2023 DE: 28/04/2023
Processo Nº: 1000004197256
Contratado:(294786/4) DANIELA OLIVEIRA
CARDOSO;CPF:026.538.821-08;Cargo/Função:(3476) APOIO ADM.
EDUCACIONAL-ELEMENTAR;Ref:A-001;CH: 30H
Hab.:ENSINO MEDIO;Motivo:CONTRATO POR TEMPO DETERMINADO
DE ACORDO COM A L.C. 600/17;Un. Adm:(039055) E E PROF JOAO
REZENDE DE AZEVEDO;De:04/03/2023 a 21/04/2023

CONTRATO/SEDUC/46098/2023 DE: 28/04/2023
Processo Nº: 1000004156391
Contratado:(295672/4) ADMIR RODRIGUES
GOMES;CPF:551.547.351-53;Cargo/Função:(3506) CONTR.TEMP.
FUNCAO PROF. HABILITADO;Ref:B-001;CH: 10H
Hab.:LICENCIATURA PLENA EM GEOGRAFIA;Motivo:CONTRATO
POR TEMPO DETERMINADO DE ACORDO COM A L.C. 600/17;Un.
Adm:(011959) E E GONCALO BOTELHO DE CAMPOS;De:06/02/2023 a
24/04/2023

PUBLICADA, REGISTRADA, CUMPRA-SE.

Cuiabá-MT, 27 de Abril de 2023.
Alan Resende Porto
Secretário de Estado de Educação

O(A) Secretário de Estado de Educação no uso de suas atribuições que lhes são conferidas por lei,

Resolve: AUTORIZAR - SEDUC
Objeto: CONTRATAÇÃO TEMPORARIA POR MOTIVO DE URGÊNCIA

CONTRATO/SEDUC/46099/2023 DE: 28/04/2023
Processo Nº: 1000004149282
Contratado:(295878/4) ELIZABETH ARTUNDUAGA
MOLANO;CPF:757.922.061-04;Cargo/Função:(3506) CONTR.TEMP.
FUNCAO PROF. HABILITADO;Ref:B-001;CH: 17H
Hab.:LICENCIATURA PLENA EM LETRAS/PORTUGUES/
ESPANHOL;Motivo:CONTRATO POR TEMPO DETERMINADO DE
ACORDO COM A L.C. 600/17;Un. Adm:(159697) E E M T 2 SARG PM
WELITON P DUARTE;De:01/02/2023 a 20/12/2023

PUBLICADA, REGISTRADA, CUMPRA-SE.

Cuiabá-MT, 27 de Abril de 2023.
Alan Resende Porto
Secretário de Estado de Educação

O(A) Secretário de Estado de Educação no uso de suas atribuições que lhes são conferidas por lei,

Resolve: TORNAR SEM EFEITO
Objeto: CONTRATAÇÃO TEMPORARIA POR MOTIVO DE URGÊNCIA

CONTRATO/SEDUC/46100/2023 DE: 28/04/2023
Processo Nº: 1000004218235
Contratado: (296728/5) THAIANNA CRISTINNI TABORELLI DE
FIGUEIREDO
CPF: 032.699.951-56
Cargo/Função: (3506) CONTR.TEMP.FUNCAO PROF. HABILITADO
Referência: B-001 Carga Horária: 40 horas semanais
Un. Adm: (049859) E E PROF ELIANE DIGIGOV SANTANA
A Partir de: 10/04/2023 Até20/12/2023

PUBLICADA, REGISTRADA, CUMPRA-SE.

Cuiabá-MT, 27 de Abril de 2023.
Alan Resende Porto
Secretário de Estado de Educação

O(A) Secretário de Estado de Educação no uso de suas atribuições que lhes são conferidas por lei,

Resolve: CANCELAR - SEDUC
Objeto: CONTRATAÇÃO TEMPORARIA POR MOTIVO DE URGÊNCIA

CONTRATO/SEDUC/46101/2023 DE: 28/04/2023
Processo Nº: 1000004216603
Contratado:(297648/22) NATALLIA ROBERTA
SOUZA;CPF:115.166.556-80;Cargo/Função:(3506) CONTR.TEMP.
FUNCAO PROF. HABILITADO;Ref:B-001;CH: 03H
Hab.:LICENCIATURA PLENA EM BIOLOGIA;Motivo:SUBSTITUIÇÃO
AO TITULAR GUARDANDO PUBLICAÇÃO DE MOVIMENTAÇÃO;Un.
Adm:(014893) E E MILTON DA COSTA FERREIRA;De:10/04/2023 a
24/04/2023

PUBLICADA, REGISTRADA, CUMPRA-SE.
Cuiabá-MT, 27 de Abril de 2023.
Alan Resende Porto
Secretário de Estado de Educação

O(A) Secretário de Estado de Educação no uso de suas atribuições que lhes são conferidas por lei,

Resolve: AUTORIZAR - SEDUC
Objeto: CONTRATAÇÃO TEMPORARIA POR MOTIVO DE URGÊNCIA

CONTRATO/SEDUC/46102/2023 DE: 28/04/2023
Processo Nº: 1000004224140
Contratado:(303107/19) GIOVANNA NOVAES SOUZA DOS
SANTOS;CPF:015.938.372-24;Cargo/Função:(3506) CONTR.TEMP.
FUNCAO PROF. HABILITADO;Ref:B-001;CH: 06H
Hab.:LICENCIATURA PLENA EM EDUCAÇÃO
FISICA;Motivo:SUBSTITUIÇÃO AO TITULAR GUARDANDO
PUBLICAÇÃO DE MOVIMENTAÇÃO;Un. Adm:(127701) E E MIL TIR SD
PM ANTONIO EUSTAQUIO DE PAULA;De:24/04/2023 a 25/04/2023

PUBLICADA, REGISTRADA, CUMPRA-SE.
Cuiabá-MT, 27 de Abril de 2023.
Alan Resende Porto
Secretário de Estado de Educação

O(A) Secretário de Estado de Educação no uso de suas atribuições que lhes são conferidas por lei,

Resolve: CANCELAR - SEDUC
Objeto: CONTRATAÇÃO TEMPORARIA POR MOTIVO DE URGÊNCIA

CONTRATO/SEDUC/46103/2023 DE: 28/04/2023
Processo Nº: 1000004212848
Contratado:(304285/7) FRANCIELLY
ESPANA;CPF:998.613.721-72;Cargo/Função:(3468) TECNICO
ADMINISTRATIVO EDUCACIONAL;Ref:A-001;CH: 30H
Hab.:ENSINO MEDIO;Motivo:SUBSTITUIÇÃO AO TITULAR
GUARDANDO PUBLICAÇÃO DE MOVIMENTAÇÃO;Un. Adm:(011002) E
E PINDORAMA;De:05/04/2023 a 24/04/2023

CONTRATO/SEDUC/46104/2023 DE: 28/04/2023
Processo Nº: 1000004209749
Contratado:(305142/8) ELEZANGELA GONCALVES DE OLIVEIRA
CAMARGO;CPF:009.456.041-22;Cargo/Função:(3476) APOIO ADM.
EDUCACIONAL-ELEMENTAR;Ref:A-001;CH: 30H
Hab.:ENSINO FUNDAMENTAL COMPLETO;Motivo:CONTRATO
POR TEMPO DETERMINADO DE ACORDO COM A L.C. 600/17;Un.
Adm:(016241) E E PE JOSE DE ANCHIETA;De:20/03/2023 a 24/04/2023

CONTRATO/SEDUC/46105/2023 DE: 28/04/2023
Processo Nº: 1000004153736
Contratado:(305715/6) KELMA DE SOUZA
MACIEL;CPF:060.773.711-57;Cargo/Função:(3506) CONTR.TEMP.
FUNCAO PROF. HABILITADO;Ref:B-001;CH: 06H
Hab.:LICENCIATURA PLENA EM LETRAS/
PORTUGUES;Motivo:SUBSTITUIÇÃO AO TITULAR GUARDANDO
PUBLICAÇÃO DE MOVIMENTAÇÃO;Un. Adm:(014206) E E ALEXANDRE
QUIRINO SOUZA;De:01/02/2023 a 13/04/2023

CONTRATO/SEDUC/46106/2023 DE: 28/04/2023
Processo Nº: 1000003860040

Contratado:(307858/2) VITOR JUNIOR MOREIRA DE CAMPOS;CPF:717.884.171-00;Cargo/Função:(6027) ANALISTA DESENV ECON SOCIAL L 10050;Ref:A-001;CH: 40H
Hab.:LICENCIATURA PLENA EM PEDAGOGIA;Motivo:;Un. Adm:(211257) COORD DE PATRIMONIO MOBILIARIO E MATERIAIS;De:06/01/2022 a 31/12/2023

PUBLICADA, REGISTRADA, CUMPRASE.
Cuiabá-MT, 27 de Abril de 2023.
Alan Resende Porto
Secretário de Estado de Educação

O(A) Secretário de Estado de Educação no uso de suas atribuições que lhes são conferidas por lei,

Resolve: AUTORIZAR - SEDUC
Objeto: CONTRATAÇÃO TEMPORARIA POR MOTIVO DE URGÊNCIA

CONTRATO/SEDUC/46107/2023 DE: 28/04/2023
Processo Nº: 1000004224380

Contratado:(310530/12) EDUARDA BERNARDES SANTOS;CPF:061.785.761-02;Cargo/Função:(3506) CONTR. TEMP. FUNCAO PROF. HABILITADO;Ref:B-001;CH: 10H
Hab.:LICENCIATURA PLENA EM BIOLOGIA;Motivo:SUBSTITUIÇÃO AO TITULAR GUARDANDO PUBLICAÇÃO DE MOVIMENTAÇÃO;Un. Adm:(039055) E E PROF JOAO REZENDE DE AZEVEDO;De:14/04/2023 a 28/04/2023

PUBLICADA, REGISTRADA, CUMPRASE.
Cuiabá-MT, 27 de Abril de 2023.
Alan Resende Porto
Secretário de Estado de Educação

O(A) Secretário de Estado de Educação no uso de suas atribuições que lhes são conferidas por lei,

Resolve: CANCELAR - SEDUC
Objeto: CONTRATAÇÃO TEMPORARIA POR MOTIVO DE URGÊNCIA

CONTRATO/SEDUC/46108/2023 DE: 28/04/2023
Processo Nº: 1000004136338

Contratado:(311916/4) LUCIANE APARECIDA VALKARENGHI;CPF:020.565.041-46;Cargo/Função:(3506) CONTR. TEMP. FUNCAO PROF. HABILITADO;Ref:B-001;CH: 07H
Hab.:LICENCIATURA PLENA EM GEOGRAFIA;Motivo:CONTRATO POR TEMPO DETERMINADO DE ACORDO COM A L.C. 600/17;Un. Adm:(212474) E E DES INT DA ED BAS BEN SANT DA SIL FREIRE;De:01/02/2023 a 24/04/2023

CONTRATO/SEDUC/46109/2023 DE: 28/04/2023
Processo Nº: 1000004163571

Contratado:(311916/7) LUCIANE APARECIDA VALKARENGHI;CPF:020.565.041-46;Cargo/Função:(3506) CONTR. TEMP. FUNCAO PROF. HABILITADO;Ref:B-001;CH: 04H
Hab.:LICENCIATURA PLENA EM GEOGRAFIA;Motivo:CONTRATO POR TEMPO DETERMINADO DE ACORDO COM A L.C. 600/17;Un. Adm:(013269) E E OLIMPIO JOAO PISSINATI GUERRA;De:06/02/2023 a 24/04/2023

CONTRATO/SEDUC/46110/2023 DE: 28/04/2023
Processo Nº: 1000004125171

Contratado:(312827/2) JESSICA SUSANE DE OLIVEIRA GUIMARAES;CPF:060.453.283-02;Cargo/Função:(3476) APOIO ADM. EDUCACIONAL-ELEMENTAR;Ref:A-001;CH: 30H
Hab.:ENSINO FUNDAMENTAL COMPLETO;Motivo:CONTRATO POR TEMPO DETERMINADO DE ACORDO COM A L.C. 600/17;Un. Adm:(196509) E E MIL TIR MAJOR PM ERNESTINO VERISSIMO DA SILVA;De:01/02/2023 a 24/04/2023

PUBLICADA, REGISTRADA, CUMPRASE.
Cuiabá-MT, 27 de Abril de 2023.
Alan Resende Porto
Secretário de Estado de Educação

O(A) Secretário de Estado de Educação no uso de suas atribuições que lhes são conferidas por lei,

Resolve: TORNAR SEM EFEITO
Objeto: CONTRATAÇÃO TEMPORARIA POR MOTIVO DE URGÊNCIA

CONTRATO/SEDUC/46111/2023 DE: 28/04/2023
Processo Nº: 1000004209738

Contratado: (313293/3) FELIPE DE SOUZA SANDRE FERREIRA
CPF: 060.270.261-54
Cargo/Função: (3506) CONTR. TEMP. FUNCAO PROF. HABILITADO
Referência: B-001 Carga Horária: 08 horas semanais
Un. Adm: (114561) E E PROF ELCIO PRATES
A Partir de: 27/03/2023 Até 14/08/2023

PUBLICADA, REGISTRADA, CUMPRASE.

Cuiabá-MT, 27 de Abril de 2023.
Alan Resende Porto
Secretário de Estado de Educação

O(A) Secretário de Estado de Educação no uso de suas atribuições que lhes são conferidas por lei,

Resolve: CANCELAR - SEDUC
Objeto: CONTRATAÇÃO TEMPORARIA POR MOTIVO DE URGÊNCIA

CONTRATO/SEDUC/46112/2023 DE: 28/04/2023
Processo Nº: 1000004169707

Contratado:(314310/5) ANA CRISTINA CRUZ DE SOUZA;CPF:007.932.111-90;Cargo/Função:(3476) APOIO ADM. EDUCACIONAL-ELEMENTAR;Ref:A-001;CH: 30H
Hab.:ENSINO FUNDAMENTAL COMPLETO;Motivo:CONTRATO POR TEMPO DETERMINADO DE ACORDO COM A L.C. 600/17;Un. Adm:(012050) E E IRENE GOMES DE CAMPOS;De:06/02/2023 a 23/04/2023

PUBLICADA, REGISTRADA, CUMPRASE.

Cuiabá-MT, 27 de Abril de 2023.
Alan Resende Porto
Secretário de Estado de Educação

O(A) Secretário de Estado de Educação no uso de suas atribuições que lhes são conferidas por lei,

Resolve: AUTORIZAR - SEDUC
Objeto: CONTRATAÇÃO TEMPORARIA POR MOTIVO DE URGÊNCIA

CONTRATO/SEDUC/46113/2023 DE: 28/04/2023
Processo Nº: 1000004222505

Contratado:(324408/4) IVETE ERHARTER;CPF:034.134.141-00;Cargo/Função:(3506) CONTR. TEMP. FUNCAO PROF. HABILITADO;Ref:B-001;CH: 06H
Hab.:LICENCIATURA PLENA EM MATEMATICA;Motivo:CONTRATO POR TEMPO DETERMINADO DE ACORDO COM A L.C. 600/17;Un. Adm:(015806) E E JOSE ALVES BEZERRA;De:14/04/2023 a 14/04/2023

CONTRATO/SEDUC/46114/2023 DE: 28/04/2023
Processo Nº: 1000004222159

Contratado:(325158/3) DANIELLE VIEIRA RODRIGUES;CPF:045.107.021-67;Cargo/Função:(3506) CONTR. TEMP. FUNCAO PROF. HABILITADO;Ref:B-001;CH: 15H
Hab.:LICENCIATURA PLENA EM CIENCIAS BIOLOGICAS;Motivo:SUBSTITUIÇÃO AO TITULAR GUARDANDO PUBLICAÇÃO DE MOVIMENTAÇÃO;Un. Adm:(148091) E E JARDIM UNIVERSITARIO;De:18/04/2023 a 18/04/2023

PUBLICADA, REGISTRADA, CUMPRASE.

Cuiabá-MT, 27 de Abril de 2023.
Alan Resende Porto
Secretário de Estado de Educação

O(A) Secretário de Estado de Educação no uso de suas atribuições que lhes são conferidas por lei,

Resolve: CANCELAR - SEDUC

Objeto: CONTRATAÇÃO TEMPORARIA POR MOTIVO DE URGÊNCIA

CONTRATO/SEDUC/46115/2023 DE: 28/04/2023

Processo Nº: 1000004198338

Contratado:(325423/1) LUCIANA FERNANDES MENDESDE SOUZA;CPF:958.724.691-87;Cargo/Função:(3506) CONTR.TEMP. FUNCAO PROF. HABILITADO;Ref:B-001;CH: 30H Hab.:LICENCIATURA PLENA EM PEDAGOGIA;Motivo:SUBSTITUIÇÃO AO TITULAR GUARDANDO PUBLICAÇÃO DE MOVIMENTAÇÃO;Un. Adm:(014087) E E SEVERIANO NEVES;De:22/02/2023 a 19/04/2023

CONTRATO/SEDUC/46116/2023 DE: 28/04/2023

Processo Nº: 1000004216691

Contratado:(325966/2) NATALIA FERREIRA FONSECA;CPF:059.201.771-01;Cargo/Função:(3506) CONTR.TEMP. FUNCAO PROF. HABILITADO;Ref:B-001;CH: 07H Hab.:LICENCIATURA PLENA EM BIOLOGIA;Motivo:SUBSTITUIÇÃO AO TITULAR GUARDANDO PUBLICAÇÃO DE MOVIMENTAÇÃO;Un. Adm:(014893) E E MILTON DA COSTA FERREIRA;De:10/04/2023 a 24/04/2023

CONTRATO/SEDUC/46117/2023 DE: 28/04/2023

Processo Nº: 1000004209113

Contratado:(325978/1) JULIANA MORAIS WODZIK;CPF:074.442.821-10;Cargo/Função:(3506) CONTR.TEMP. FUNCAO PROF. HABILITADO;Ref:B-001;CH: 04H Hab.:LICENCIATURA PLENA EM PEDAGOGIA;Motivo:CONTRATO POR TEMPO DETERMINADO DE ACORDO COM A L.C. 600/17;Un. Adm:(142166) E E DOM FRANCO DALLA VALLE;De:21/03/2023 a 14/04/2023

PUBLICADA, REGISTRADA, CUMpra-SE.

Cuiabá-MT, 27 de Abril de 2023.

Alan Resende Porto

Secretário de Estado de Educação

O(A) Secretário de Estado de Educação no uso de suas atribuições que lhes são conferidas por lei,

Resolve: TORNAR SEM EFEITO

Objeto: CONTRATAÇÃO TEMPORARIA POR MOTIVO DE URGÊNCIA

CONTRATO/SEDUC/46118/2023 DE: 28/04/2023

Processo Nº: 1000004215569

Contratado: (54649/84) SOLANGE APARECIDA BENACCHIO

CPF: 809.163.841-87

Cargo/Função: (3506) CONTR.TEMP.FUNCAO PROF. HABILITADO

Referência: B-001 Carga Horária: 15 horas semanais

Un. Adm: (011720) E E UNIAO E FORÇA

A Partir de: 01/04/2023 Até20/12/2023

PUBLICADA, REGISTRADA, CUMpra-SE.

Cuiabá-MT, 27 de Abril de 2023.

Alan Resende Porto

Secretário de Estado de Educação

O(A) Secretário de Estado de Educação no uso de suas atribuições que lhes são conferidas por lei,

Resolve: CANCELAR - SEDUC

Objeto: CONTRATAÇÃO TEMPORARIA POR MOTIVO DE URGÊNCIA

CONTRATO/SEDUC/46119/2023 DE: 28/04/2023

Processo Nº: 1000004180788

Contratado:(74865/37) SANDRA PINHEIRO DE MATOS;CPF:621.268.061-20;Cargo/Função:(3506) CONTR.TEMP. FUNCAO PROF. HABILITADO;Ref:B-001;CH: 07H Hab.:LICENCIATURA PLENA EM LETRAS/PORTUGUES/ INGLÊS;Motivo:CONTRATO POR TEMPO DETERMINADO DE ACORDO COM A L.C. 600/17;Un. Adm:(014958) E E ANTONIO JOSE DE LIMA;De:01/03/2023 a 20/04/2023

CONTRATO/SEDUC/46120/2023 DE: 28/04/2023

Processo Nº: 1000004183737

Contratado:(74865/38) SANDRA PINHEIRO DE

MATOS;CPF:621.268.061-20;Cargo/Função:(3506) CONTR.TEMP.

FUNCAO PROF. HABILITADO;Ref:B-001;CH: 03H

Hab.:LICENCIATURA PLENA EM LETRAS/PORTUGUES/

INGLÊS;Motivo:CONTRATO POR TEMPO DETERMINADO DE ACORDO

COM A L.C. 600/17;Un. Adm:(014958) E E ANTONIO JOSE DE

LIMA;De:01/03/2023 a 20/12/2023

PUBLICADA, REGISTRADA, CUMpra-SE.

Cuiabá-MT, 27 de Abril de 2023.

Alan Resende Porto

Secretário de Estado de Educação

O(A) Secretário de Estado de Educação no uso de suas atribuições que lhes são conferidas por lei,

Resolve: AUTORIZAR - SEDUC

Objeto: CONTRATAÇÃO TEMPORARIA POR MOTIVO DE URGÊNCIA

CONTRATO/SEDUC/46121/2023 DE: 28/04/2023

Processo Nº: 1000004222912

Contratado:(75383/21) EDNA TEIXEIRA

NETO;CPF:581.501.101-00;Cargo/Função:(3506) CONTR.TEMP.

FUNCAO PROF. HABILITADO;Ref:B-001;CH: 18H

Hab.:LICENCIATURA PLENA EM PEDAGOGIA;Motivo:SUBSTITUIÇÃO

AO TITULAR GUARDANDO PUBLICAÇÃO DE MOVIMENTAÇÃO;Un.

Adm:(014230) E E MARIA ESTHER PERES;De:04/04/2023 a 13/04/2023

CONTRATO/SEDUC/46122/2023 DE: 28/04/2023

Processo Nº: 1000004223822

Contratado:(88913/65) UMBELINA MARIA DA

SILVA;CPF:459.315.341-72;Cargo/Função:(3506) CONTR.TEMP.

FUNCAO PROF. HABILITADO;Ref:B-001;CH: 02H

Hab.:LICENCIATURA PLENA EM CIENCIAS

BIOLOGICAS;Motivo:SUBSTITUIÇÃO AO TITULAR GUARDANDO

PUBLICAÇÃO DE MOVIMENTAÇÃO;Un. Adm:(198226) E E MARCIO

SCHABATT SOUZA;De:14/04/2023 a 14/04/2023

PUBLICADA, REGISTRADA, CUMpra-SE.

Cuiabá-MT, 27 de Abril de 2023.

Alan Resende Porto

Secretário de Estado de Educação

BOLETIM DE PESSOAL/SEDUC/00789/2023

DE:

28/04/2023

O(A) Secretário de Estado de Educação no uso de suas atribuições que lhes são conferidas por lei,

Resolve: REMOVER

Evento: Remoção Interna a Pedido

Processo N.: 1000004224552

Nome: (288293/1) ANA ELOIZA PEREIRA CARDOSO

Cargo/Função: (3476) APOIO ADM. EDUCACIONAL-ELEMENTAR

Para Un. Adm: (009733) E E MANOEL CAVALCANTI PROENÇA

A Partir de: 06/04/2023

Processo N.: 1000004224829

Nome: (70292/6) ANDREIA DOS REIS JUIZ

Cargo/Função: (3441) PROFESSOR EDUC. BASICA

Para Un. Adm: (159840) SUPERINT DE DIVERSIDADES

A Partir de: 11/04/2023

Processo N.: 1000004224794

Nome: (227079/1) LIANE ARENS MUNARETTO

Cargo/Função: (4731) TEC ADM EDUC PROFISSIONALIZADO-30

Para Un. Adm: (213179) NUC DE RECRUTAMENTO E SELECAO

A Partir de: 13/04/2023

Processo N.: 1000004224550

Nome: (84307/2) MARIA APARECIDA ALVES DE LIMA

Cargo/Função: (3441) PROFESSOR EDUC. BASICA

Para Un. Adm: (010588) E E PROF ULISSES CUIABANO

A Partir de: 18/01/2023

Processo N.: 1000004224361

Nome: (89103/1) MARIA AUXILIADORA FERNANDES DA SILVA
 Cargo/Função: (4740) APOIO ADM EDUC PROFISSIONALIZADO-30
 Para Un. Adm: (211109) GER DE ARQUIVO CENTRAL
 A Partir de: 10/04/2023

Processo N.: 1000004224920

Nome: (101256/14) PRISCILLA QUEIROZ PALOMBO
 Cargo/Função: (3441) PROFESSOR EDUC. BASICA
 Para Un. Adm: (210854) UNID DE CENARIOS DA GESTAO EDUCACIONAL
 A Partir de: 26/04/2023

Processo N.: 1000004224921

Nome: (101256/15) PRISCILLA QUEIROZ PALOMBO
 Cargo/Função: (3441) PROFESSOR EDUC. BASICA
 Para Un. Adm: (210854) UNID DE CENARIOS DA GESTAO EDUCACIONAL
 A Partir de: 26/04/2023

Processo N.: 1000004224906

Nome: (28495/3) RAIMUNDO NONATO COELHO DA SILVA
 Cargo/Função: (4731) TEC ADM EDUC PROFISSIONALIZADO-30
 Para Un. Adm: (215449) COORD DE INFRAESTRUTURA PATRIMONIO E TI
 A Partir de: 22/02/2023

Processo N.: 1000004224476

Nome: (287799/1) ROGER HENRIQUE ALVES RIBEIRO
 Cargo/Função: (3468) TECNICO ADMINISTRATIVO EDUCACIONAL REDE
 Para Un. Adm: (215732) COORD DE GESTAO ESCOLAR E DE REDE
 A Partir de: 25/04/2023

PUBLICADA, REGISTRADA, CUMpra-SE.
 Cuiabá-MT, 27 de Abril de 2023.
 Alan Resende Porto
 Secretário de Estado de Educação

BOLETIM DE PESSOAL/SEDUC/00790/2023

DE:

28/04/2023

O(A) Secretário de Estado de Educação no uso de suas atribuições que lhes são conferidas por lei,

Resolve: AUTORIZAR
 Evento: ADICIONAL NOTURNO

Processo N.: 1000004223497

Nome: (54705/2) AGNALDO BATISTA SALLES
 Cargo/Função: (4740) APOIO ADM EDUC PROFISSIONALIZADO-30
 Un. Adm: (173347) E E ANTONIA MOURA MUNIZ
 A Partir de: 01/03/2023 Até 16/03/2023

Processo N.: 1000004223723

Nome: (219681/2) EDSON DE OLIVEIRA E SILVA
 Cargo/Função: (4740) APOIO ADM EDUC PROFISSIONALIZADO-30
 Un. Adm: (014559) E E DR GUILHERME FREITAS ABREU LIMA
 A Partir de: 11/03/2023 Até 31/03/2023

Processo N.: 1000004223442

Nome: (224441/5) EURIDES GOMES SOARES
 Cargo/Função: (4740) APOIO ADM EDUC PROFISSIONALIZADO-30
 Un. Adm: (013102) E E MIL TIRADENTES 1o TEN C HEN PASCH SCHEIFER
 A Partir de: 01/02/2023 Até 28/02/2023

Processo N.: 1000004223247

Nome: (217655/2) FRANCISVALDO SANDER SALGADO
 Cargo/Função: (3476) APOIO ADM. EDUCACIONAL-ELEMENTAR
 Un. Adm: (045055) E E ARGEU AUGUSTO DE MORAES
 A Partir de: 22/03/2023 Até 31/03/2023

Processo N.: 1000004223213

Nome: (286931/1) JUNIOR TELES DA SILVA
 Cargo/Função: (3476) APOIO ADM. EDUCACIONAL-ELEMENTAR
 Un. Adm: (016284) E E BOA VISTA
 A Partir de: 01/03/2023 Até 31/03/2023

PUBLICADA, REGISTRADA, CUMpra-SE.
 Cuiabá-MT, 27 de Abril de 2023.
 Alan Resende Porto
 Secretário de Estado de Educação

BOLETIM DE PESSOAL/SEDUC/00791/2023

DE:

28/04/2023

O(A) Secretário de Estado de Educação no uso de suas atribuições que lhes são conferidas por lei,

Resolve: RETIFICAR
 Evento: ADICIONAL NOTURNO

Processo N.: 1000004114529

Nome: (59787/14) FLORENCIO PEREIRA DA SILVA
 Cargo/Função: (4740) APOIO ADM EDUC PROFISSIONALIZADO-30
 Un. Adm: (014559) E E DR GUILHERME FREITAS ABREU LIMA
 A Partir de: 01/12/2022 Até 16/12/2022

PUBLICADA, REGISTRADA, CUMpra-SE.
 Cuiabá-MT, 27 de Abril de 2023.
 Alan Resende Porto
 Secretário de Estado de Educação

BOLETIM DE PESSOAL/SEDUC/00792/2023

DE:

28/04/2023

O(A) Secretário de Estado de Educação no uso de suas atribuições que lhes são conferidas por lei,

Resolve: DEFERIR
 Evento: LICENÇA A GESTANTE/SEGURADO INSS

Processo N.: 1000004215106

Nome: (275961/8) JUCILEIA CRISTINA DUARTE
 Cargo/Função: (3506) CONTR.TEMP.FUNCAO PROF. HABILITADO
 Un. Adm: (060224) C E A D A PROF ARLETE P MIGUELETTI
 A Partir de: 04/04/2023 Até 01/08/2023

Processo N.: 1000004224497

Nome: (306190/3) TATIANE CRISTINA BARRETO JULIAO
 Cargo/Função: (3506) CONTR.TEMP.FUNCAO PROF. HABILITADO
 Un. Adm: (013420) E E NOVA GALILEIA
 A Partir de: 18/04/2023 Até 15/08/2023

PUBLICADA, REGISTRADA, CUMpra-SE.
 Cuiabá-MT, 27 de Abril de 2023.
 Alan Resende Porto
 Secretário de Estado de Educação

BOLETIM DE PESSOAL/SEDUC/00793/2023

DE:

28/04/2023

O(A) Secretário de Estado de Educação no uso de suas atribuições que lhes são conferidas por lei,

Resolve: DEFERIR
 Evento: LICENÇA P/ TRATAMENTO SAUDE/SEGURADO INSS

Processo N.: 1000004221911

Nome: (253294/15) ADRIANA GUIMARAES DE OLIVEIRA
 Cargo/Função: (3506) CONTR.TEMP.FUNCAO PROF. HABILITADO
 Un. Adm: (148113) E E CREMILDA DE OLIVEIRA VIANA
 A Partir de: 12/04/2023 Até 16/04/2023

Processo N.: 1000004223604

Nome: (312919/2) ADRIANA SOUZA DA SILVA
 Cargo/Função: (3476) APOIO ADM. EDUCACIONAL-ELEMENTAR
 Un. Adm: (015962) E E JONAS LOPES DA SILVA
 A Partir de: 18/04/2023 Até 22/04/2023

Processo N.: 1000004224706

Nome: (246029/48) ADRIANE DAMIN CECHETTI
 Cargo/Função: (3506) CONTR.TEMP.FUNCAO PROF. HABILITADO
 Un. Adm: (120936) E E ANDRE ANTONIO MAGGI
 A Partir de: 25/04/2023 Até 29/04/2023

Processo N.: 1000004224708

Nome: (246029/47) ADRIANE DAMIN CECHETTI
 Cargo/Função: (3506) CONTR.TEMP.FUNCAO PROF. HABILITADO
 Un. Adm: (120936) E E ANDRE ANTONIO MAGGI
 A Partir de: 25/04/2023 Até 29/04/2023

Processo N.: 1000004222196

Nome: (304644/5) AMANDA CORDEIRO PRATA BUENOS AIRES
Cargo/Função: (3476) APOIO ADM. EDUCACIONAL-ELEMENTAR
Un. Adm: (016055) E E MADRE TARCILA
A Partir de: 18/04/2023 Até27/04/2023

Processo N.: 1000004223519

Nome: (316803/2) ANA RAQUEL PIVOTTO BRITZKE DE SOUZA
Cargo/Função: (3476) APOIO ADM. EDUCACIONAL-ELEMENTAR
Un. Adm: (163643) E E CASTRO ALVES
A Partir de: 05/04/2023 Até02/05/2023

Processo N.: 1000004222695

Nome: (64776/39) ANAIR PEREIRA FERREIRA
Cargo/Função: (3506) CONTR.TEMP.FUNCAO PROF. HABILITADO
Un. Adm: (173355) E E BOA ESPERANCA
A Partir de: 18/04/2023 Até16/06/2023

Processo N.: 1000004224709

Nome: (262926/7) ANDREA LEO DA SILVA
Cargo/Função: (3506) CONTR.TEMP.FUNCAO PROF. HABILITADO
Un. Adm: (009903) E E VICTORINO MONTEIRO DA SILVA
A Partir de: 25/04/2023 Até28/04/2023

Processo N.: 1000004203760

Nome: (236732/8) ANILDA COSTA MAGALHAES
Cargo/Função: (3476) APOIO ADM. EDUCACIONAL-ELEMENTAR
Un. Adm: (016500) E E MARIO SPINELLI
A Partir de: 13/03/2023 Até19/03/2023

Processo N.: 1000004223995

Nome: (310424/7) ARIEL DE ASSIS SILVA
Cargo/Função: (3506) CONTR.TEMP.FUNCAO PROF. HABILITADO
Un. Adm: (016152) E E ALICE BARBOSA PACHECO
A Partir de: 24/04/2023 Até27/04/2023

Processo N.: 1000004224182

Nome: (310424/9) ARIEL DE ASSIS SILVA
Cargo/Função: (3506) CONTR.TEMP.FUNCAO PROF. HABILITADO
Un. Adm: (016144) E E JUPIARA
A Partir de: 24/04/2023 Até27/04/2023

Processo N.: 1000004224234

Nome: (310424/8) ARIEL DE ASSIS SILVA
Cargo/Função: (3506) CONTR.TEMP.FUNCAO PROF. HABILITADO
Un. Adm: (157252) E E LEDY ANITA BRESCANCIN
A Partir de: 24/04/2023 Até27/04/2023

Processo N.: 1000004221995

Nome: (312504/2) CELMA DOS SANTOS DOURADO
Cargo/Função: (3506) CONTR.TEMP.FUNCAO PROF. HABILITADO
Un. Adm: (016152) E E ALICE BARBOSA PACHECO
A Partir de: 17/04/2023 Até20/04/2023

Processo N.: 1000004223999

Nome: (290617/2) CLEIDNE BARBOSA DA SILVA
Cargo/Função: (3506) CONTR.TEMP.FUNCAO PROF. HABILITADO
Un. Adm: (015156) E E NORBERTO SCHWANTES
A Partir de: 18/04/2023 Até17/05/2023

Processo N.: 1000004224293

Nome: (131571/51) CRISTIANA RIBEIRO DA SILVA
Cargo/Função: (3506) CONTR.TEMP.FUNCAO PROF. HABILITADO
Un. Adm: (015636) E E JOAO PAULO I
A Partir de: 24/04/2023 Até28/04/2023

Processo N.: 1000004224295

Nome: (131571/52) CRISTIANA RIBEIRO DA SILVA
Cargo/Função: (3506) CONTR.TEMP.FUNCAO PROF. HABILITADO
Un. Adm: (015636) E E JOAO PAULO I
A Partir de: 24/04/2023 Até28/04/2023

Processo N.: 1000004224296

Nome: (131571/53) CRISTIANA RIBEIRO DA SILVA
Cargo/Função: (3506) CONTR.TEMP.FUNCAO PROF. HABILITADO
Un. Adm: (015636) E E JOAO PAULO I
A Partir de: 24/04/2023 Até28/04/2023

Processo N.: 1000004224273

Nome: (206318/33) DANIELI DA SILVA SCHWAICERSKI
Cargo/Função: (3506) CONTR.TEMP.FUNCAO PROF. HABILITADO
Un. Adm: (015636) E E JOAO PAULO I
A Partir de: 23/04/2023 Até26/04/2023

Processo N.: 1000004224275

Nome: (206318/34) DANIELI DA SILVA SCHWAICERSKI
Cargo/Função: (3506) CONTR.TEMP.FUNCAO PROF. HABILITADO
Un. Adm: (015636) E E JOAO PAULO I
A Partir de: 23/04/2023 Até26/04/2023

Processo N.: 1000004224276

Nome: (206318/35) DANIELI DA SILVA SCHWAICERSKI
Cargo/Função: (3506) CONTR.TEMP.FUNCAO PROF. HABILITADO
Un. Adm: (015636) E E JOAO PAULO I
A Partir de: 23/04/2023 Até26/04/2023

Processo N.: 1000004224306

Nome: (313216/9) DANUZA DOS SANTOS RAMOS OBARA
Cargo/Função: (3506) CONTR.TEMP.FUNCAO PROF. HABILITADO
Un. Adm: (154040) E E ANDRE ANTONIO MAGGI
A Partir de: 20/04/2023 Até03/05/2023

Processo N.: 1000004224307

Nome: (313216/10) DANUZA DOS SANTOS RAMOS OBARA
Cargo/Função: (3506) CONTR.TEMP.FUNCAO PROF. HABILITADO
Un. Adm: (154040) E E ANDRE ANTONIO MAGGI
A Partir de: 20/04/2023 Até03/05/2023

Processo N.: 1000004223653

Nome: (323333/1) DEUZILENE SILVA DA ROCHA
Cargo/Função: (3476) APOIO ADM. EDUCACIONAL-ELEMENTAR
Un. Adm: (013765) E E JOAO RIBEIRO VILELA
A Partir de: 24/04/2023 Até03/05/2023

Processo N.: 1000004224034

Nome: (235725/30) FERNANDA DE SOUZA PEDROSO CAMPELO
Cargo/Função: (3506) CONTR.TEMP.FUNCAO PROF. HABILITADO
Un. Adm: (013331) E E ROSA DOS VENTOS
A Partir de: 24/04/2023 Até30/04/2023

Processo N.: 1000004224408

Nome: (311943/2) FERNANDA ZITA MENDES ZARK
Cargo/Função: (3476) APOIO ADM. EDUCACIONAL-ELEMENTAR
Un. Adm: (010758) E E D CEZINA ANTONIA BOTELHO
A Partir de: 11/04/2023 Até09/07/2023

Processo N.: 1000004223810

Nome: (94814/49) IVONE MUTRAN
Cargo/Função: (3506) CONTR.TEMP.FUNCAO PROF. HABILITADO
Un. Adm: (009865) E E ALICE FONTES PINHEIRO
A Partir de: 18/04/2023 Até22/04/2023

Processo N.: 1000004224397

Nome: (221587/35) JAQUELINE STEIN
Cargo/Função: (3506) CONTR.TEMP.FUNCAO PROF. HABILITADO
Un. Adm: (127701) E E MIL TIR SD PM ANTONIO EUSTAQUIO DE PAULA
A Partir de: 24/04/2023 Até27/04/2023

Processo N.: 1000004224506

Nome: (128373/45) JUREMA STUMM
Cargo/Função: (3506) CONTR.TEMP.FUNCAO PROF. HABILITADO
Un. Adm: (016454) E E LUCIENE CARDOSO DE OLIVEIRA
A Partir de: 24/04/2023 Até23/05/2023

Processo N.: 1000004224853

Nome: (128373/44) JUREMA STUMM
Cargo/Função: (3506) CONTR.TEMP.FUNCAO PROF. HABILITADO
Un. Adm: (016438) E E KREEN AKARORE
A Partir de: 23/04/2023 Até23/05/2023

Processo N.: 1000004224854

Nome: (128373/46) JUREMA STUMM
Cargo/Função: (3506) CONTR.TEMP.FUNCAO PROF. HABILITADO
Un. Adm: (016438) E E KREEN AKARORE
A Partir de: 23/04/2023 Até23/05/2023

Processo N.: 1000004224311

Nome: (276746/4) KETHELEN KOLLER OLIVI
 Cargo/Função: (3506) CONTR.TEMP.FUNCAO PROF. HABILITADO
 Un. Adm: (154040) E E ANDRE ANTONIO MAGGI
 A Partir de: 13/04/2023 Até21/04/2023

Processo N.: 1000004224359

Nome: (314158/2) LUANY STEPHANY DOS SANTOS NEPUMUCENO
 Cargo/Função: (3476) APOIO ADM. EDUCACIONAL-ELEMENTAR
 Un. Adm: (173762) E E PROF DJALMA GUILHERME DA SILVA
 A Partir de: 25/04/2023 Até23/06/2023

Processo N.: 1000004223022

Nome: (317350/2) LUCILENE FERREIRA SANTOS DA SILVA
 Cargo/Função: (3476) APOIO ADM. EDUCACIONAL-ELEMENTAR
 Un. Adm: (157252) E E LEDY ANITA BRESCANCIN
 A Partir de: 17/04/2023 Até21/04/2023

Processo N.: 1000004221728

Nome: (312896/3) MARCIA ROSA DA SILVA
 Cargo/Função: (3506) CONTR.TEMP.FUNCAO PROF. HABILITADO
 Un. Adm: (015407) E E DOMINGOS BRIANTE
 A Partir de: 15/04/2023 Até29/04/2023

Processo N.: 1000004224136

Nome: (224793/9) MARIA DE FATIMA ORNELAS MENEGUCI
 Cargo/Função: (3506) CONTR.TEMP.FUNCAO PROF. HABILITADO
 Un. Adm: (158313) E E INDIGENA PIRINEUS DE SOUZA
 A Partir de: 24/04/2023 Até03/05/2023

Processo N.: 1000004224118

Nome: (106123/40) MARIA MARCIA XAVIER DE QUADROS
 Cargo/Função: (3506) CONTR.TEMP.FUNCAO PROF. HABILITADO
 Un. Adm: (013919) E E ALFREDO DE ARAUJO GRANJA
 A Partir de: 24/04/2023 Até29/04/2023

Processo N.: 1000004224121

Nome: (106123/41) MARIA MARCIA XAVIER DE QUADROS
 Cargo/Função: (3506) CONTR.TEMP.FUNCAO PROF. HABILITADO
 Un. Adm: (013919) E E ALFREDO DE ARAUJO GRANJA
 A Partir de: 24/04/2023 Até29/04/2023

Processo N.: 1000004224432

Nome: (135643/28) MARIA NUNES DE SOUZA
 Cargo/Função: (3506) CONTR.TEMP.FUNCAO PROF. HABILITADO
 Un. Adm: (184594) E E RUBEM ALVES
 A Partir de: 24/04/2023 Até01/05/2023

Processo N.: 1000004224896

Nome: (274452/26) MARIA ROSA PEREIRA
 Cargo/Função: (3506) CONTR.TEMP.FUNCAO PROF. HABILITADO
 Un. Adm: (013358) E E NOSSA SENHORA DO PERPETUO
 SOCORRO
 A Partir de: 25/04/2023 Até05/05/2023

Processo N.: 1000004223657

Nome: (217579/32) MARILU APARECIDA DE SOUZA BELEM
 Cargo/Função: (3506) CONTR.TEMP.FUNCAO PROF. HABILITADO
 Un. Adm: (013889) E E DR ARNALDO ESTEVAO DE FIGUEIREDO
 A Partir de: 24/04/2023 Até28/04/2023

Processo N.: 1000004223660

Nome: (217579/33) MARILU APARECIDA DE SOUZA BELEM
 Cargo/Função: (3506) CONTR.TEMP.FUNCAO PROF. HABILITADO
 Un. Adm: (013889) E E DR ARNALDO ESTEVAO DE FIGUEIREDO
 A Partir de: 24/04/2023 Até28/04/2023

Processo N.: 1000004223798

Nome: (217579/31) MARILU APARECIDA DE SOUZA BELEM
 Cargo/Função: (3506) CONTR.TEMP.FUNCAO PROF. HABILITADO
 Un. Adm: (013838) E E ALEXANDRE GOMES SILVA CHAVES
 A Partir de: 24/04/2023 Até28/04/2023

Processo N.: 1000004223799

Nome: (217579/29) MARILU APARECIDA DE SOUZA BELEM
 Cargo/Função: (3506) CONTR.TEMP.FUNCAO PROF. HABILITADO
 Un. Adm: (013838) E E ALEXANDRE GOMES SILVA CHAVES
 A Partir de: 24/04/2023 Até28/04/2023

Processo N.: 1000004223800

Nome: (217579/30) MARILU APARECIDA DE SOUZA BELEM
 Cargo/Função: (3506) CONTR.TEMP.FUNCAO PROF. HABILITADO
 Un. Adm: (013838) E E ALEXANDRE GOMES SILVA CHAVES
 A Partir de: 24/04/2023 Até28/04/2023

Processo N.: 1000004223551

Nome: (265746/8) MONICA MOREIRA DA LUZ
 Cargo/Função: (3506) CONTR.TEMP.FUNCAO PROF. HABILITADO
 Un. Adm: (148113) E E CREMILDA DE OLIVEIRA VIANA
 A Partir de: 03/04/2023 Até06/04/2023

Processo N.: 1000004215374

Nome: (306770/16) PAMELA CRISTINA BISPO
 Cargo/Função: (3506) CONTR.TEMP.FUNCAO PROF. HABILITADO
 Un. Adm: (016381) E E ANTONIO OMETTO
 A Partir de: 04/04/2023 Até07/04/2023

Processo N.: 1000004223878

Nome: (219502/33) ROBSON NUNES DA SILVA
 Cargo/Função: (3506) CONTR.TEMP.FUNCAO PROF. HABILITADO
 Un. Adm: (009865) E E ALICE FONTES PINHEIRO
 A Partir de: 24/04/2023 Até08/05/2023

Processo N.: 1000004223880

Nome: (219502/32) ROBSON NUNES DA SILVA
 Cargo/Função: (3506) CONTR.TEMP.FUNCAO PROF. HABILITADO
 Un. Adm: (009865) E E ALICE FONTES PINHEIRO
 A Partir de: 24/04/2023 Até08/05/2023

Processo N.: 1000004224455

Nome: (75922/45) ROSIANE VIOLADA
 Cargo/Função: (3506) CONTR.TEMP.FUNCAO PROF. HABILITADO
 Un. Adm: (118559) E E NIVALDO FRACAROLLI
 A Partir de: 25/04/2023 Até04/05/2023

Processo N.: 1000004224673

Nome: (75922/47) ROSIANE VIOLADA
 Cargo/Função: (3506) CONTR.TEMP.FUNCAO PROF. HABILITADO
 Un. Adm: (212440) E E DE DESENVOLV INTEG DA EDUC BAS
 JOSE DIAS
 A Partir de: 25/04/2023 Até04/05/2023

Processo N.: 1000004224674

Nome: (75922/46) ROSIANE VIOLADA
 Cargo/Função: (3506) CONTR.TEMP.FUNCAO PROF. HABILITADO
 Un. Adm: (212440) E E DE DESENVOLV INTEG DA EDUC BAS
 JOSE DIAS
 A Partir de: 25/04/2023 Até04/05/2023

Processo N.: 1000004224871

Nome: (251249/45) SEBASTIAO LEANDRO DE SOUZA BRITO
 Cargo/Função: (3506) CONTR.TEMP.FUNCAO PROF. HABILITADO
 Un. Adm: (010456) E E FILOGONIO CORREA
 A Partir de: 25/04/2023 Até01/05/2023

Processo N.: 1000004224873

Nome: (251249/47) SEBASTIAO LEANDRO DE SOUZA BRITO
 Cargo/Função: (3506) CONTR.TEMP.FUNCAO PROF. HABILITADO
 Un. Adm: (010456) E E FILOGONIO CORREA
 A Partir de: 25/04/2023 Até01/05/2023

Processo N.: 1000004221903

Nome: (309981/2) STEFANI CAVALCANTE DA SILVA
 Cargo/Função: (3476) APOIO ADM. EDUCACIONAL-ELEMENTAR
 Un. Adm: (148113) E E CREMILDA DE OLIVEIRA VIANA
 A Partir de: 10/04/2023 Até14/04/2023

Processo N.: 1000004221689

Nome: (202131/77) SUZANA DE ARRUDA ROMERA
 Cargo/Função: (3506) CONTR.TEMP.FUNCAO PROF. HABILITADO
 Un. Adm: (012882) E E DR FABIO SILVERIO FARIAS
 A Partir de: 17/04/2023 Até30/04/2023

Processo N.: 1000004221690

Nome: (202131/76) SUZANA DE ARRUDA ROMERA
 Cargo/Função: (3506) CONTR.TEMP.FUNCAO PROF. HABILITADO
 Un. Adm: (012882) E E DR FABIO SILVERIO FARIAS
 A Partir de: 17/04/2023 Até30/04/2023

Processo N.: 1000004221905

Nome: (202131/75) SUZANA DE ARRUDA ROMERA
Cargo/Função: (3506) CONTR.TEMP.FUNCAO PROF. HABILITADO
Un. Adm: (012882) E E DR FABIO SILVERIO FARIAS
A Partir de: 17/04/2023 Até30/04/2023

Processo N.: 1000004224256

Nome: (305021/10) SUZANA GARCIA DE OLIVEIRA
Cargo/Função: (3506) CONTR.TEMP.FUNCAO PROF. HABILITADO
Un. Adm: (014613) E E 07 DE SETEMBRO
A Partir de: 24/04/2023 Até28/04/2023

Processo N.: 1000004223818

Nome: (274672/20) TATIANE BARRETO SEMIM
Cargo/Função: (3506) CONTR.TEMP.FUNCAO PROF. HABILITADO
Un. Adm: (013838) E E ALEXANDRE GOMES SILVA CHAVES
A Partir de: 24/04/2023 Até08/05/2023

Processo N.: 1000004223819

Nome: (274672/21) TATIANE BARRETO SEMIM
Cargo/Função: (3506) CONTR.TEMP.FUNCAO PROF. HABILITADO
Un. Adm: (013838) E E ALEXANDRE GOMES SILVA CHAVES
A Partir de: 24/04/2023 Até08/05/2023

Processo N.: 1000004223259

Nome: (303206/7) VALERIA ALVES ZANRE
Cargo/Função: (3506) CONTR.TEMP.FUNCAO PROF. HABILITADO
Un. Adm: (015547) E E DOM BOSCO
A Partir de: 17/04/2023 Até20/04/2023

Processo N.: 1000004223260

Nome: (303206/8) VALERIA ALVES ZANRE
Cargo/Função: (3506) CONTR.TEMP.FUNCAO PROF. HABILITADO
Un. Adm: (015547) E E DOM BOSCO
A Partir de: 17/04/2023 Até20/04/2023

Processo N.: 1000004223262

Nome: (303206/9) VALERIA ALVES ZANRE
Cargo/Função: (3506) CONTR.TEMP.FUNCAO PROF. HABILITADO
Un. Adm: (015547) E E DOM BOSCO
A Partir de: 17/04/2023 Até20/04/2023

Processo N.: 1000004223265

Nome: (303206/10) VALERIA ALVES ZANRE
Cargo/Função: (3506) CONTR.TEMP.FUNCAO PROF. HABILITADO
Un. Adm: (015547) E E DOM BOSCO
A Partir de: 17/04/2023 Até20/04/2023

Processo N.: 1000004218727

Nome: (314023/2) VANIA CRISTINA DE MORAIS
Cargo/Função: (3468) TECNICO ADMINISTRATIVO EDUCACIONAL
Un. Adm: (009814) E E PROF ANA MARIA DO COUTO
A Partir de: 03/04/2023 Até17/04/2023

Processo N.: 1000004224747

Nome: (314023/2) VANIA CRISTINA DE MORAIS
Cargo/Função: (3468) TECNICO ADMINISTRATIVO EDUCACIONAL
Un. Adm: (009814) E E PROF ANA MARIA DO COUTO
A Partir de: 24/04/2023 Até08/05/2023

Processo N.: 1000004224425

Nome: (317543/3) VITOR HUGO DOS SANTOS MOREIRA
Cargo/Função: (3506) CONTR.TEMP.FUNCAO PROF. HABILITADO
Un. Adm: (012254) E E PROF ARLETE MARIA DA SILVA
A Partir de: 07/04/2023 Até20/12/2023

Processo N.: 1000004224745

Nome: (291875/6) WELLINGTON FAVA ROQUE MARANHOLI
Cargo/Função: (3506) CONTR.TEMP.FUNCAO PROF. HABILITADO
Un. Adm: (212512) E E DES INT DA ED BAS PROF ALM DE AMOR SILVA
A Partir de: 25/04/2023 Até01/05/2023

PUBLICADA, REGISTRADA, CUMPRÁ-SE.
Cuiabá-MT, 27 de Abril de 2023.
Alan Resende Porto
Secretário de Estado de Educação

BOLETIM DE PESSOAL/SEDUC/00794/2023

DE:

28/04/2023

O(A) Secretário de Estado de Educação no uso de suas atribuições que lhes são conferidas por lei,

Resolve: RETIFICAR

Evento: LICENÇA P/ TRATAMENTO SAUDE/SEGURADO INSS

Processo N.: 1000004221612

Nome: (224882/50) ACLEIDE SOUZA HAUSCHILD
Cargo/Função: (3506) CONTR.TEMP.FUNCAO PROF. HABILITADO
Un. Adm: (013528) E E LUCAS AUXILIO TONIAZO
A Partir de: 17/04/2023 Até28/04/2023

Processo N.: 1000004221613

Nome: (224882/51) ACLEIDE SOUZA HAUSCHILD
Cargo/Função: (3506) CONTR.TEMP.FUNCAO PROF. HABILITADO
Un. Adm: (013528) E E LUCAS AUXILIO TONIAZO
A Partir de: 17/04/2023 Até28/04/2023

Processo N.: 1000004217519

Nome: (143682/27) AGNALDO MACHADO DOS SANTOS
Cargo/Função: (3506) CONTR.TEMP.FUNCAO PROF. HABILITADO
Un. Adm: (155136) E E TARLEY ROSSI VILELA
A Partir de: 10/04/2023 Até21/04/2023

Processo N.: 1000004217542

Nome: (143682/28) AGNALDO MACHADO DOS SANTOS
Cargo/Função: (3506) CONTR.TEMP.FUNCAO PROF. HABILITADO
Un. Adm: (069582) E E ANDRE ANTONIO MAGGI
A Partir de: 10/04/2023 Até21/04/2023

Processo N.: 1000004207231

Nome: (257529/38) APARECIDA SCAMPARINI DA SILVA FILHA MUNIZ

Cargo/Função: (3506) CONTR.TEMP.FUNCAO PROF. HABILITADO
Un. Adm: (049646) E E PAULO FREIRE
A Partir de: 24/03/2023 Até22/06/2023

Processo N.: 1000004222204

Nome: (262962/35) CATIANI TORCATI LOPES
Cargo/Função: (3506) CONTR.TEMP.FUNCAO PROF. HABILITADO
Un. Adm: (173282) E E PROF NEIDE ENARA SIMA
A Partir de: 17/04/2023 Até01/05/2023

Processo N.: 1000004222207

Nome: (262962/36) CATIANI TORCATI LOPES
Cargo/Função: (3506) CONTR.TEMP.FUNCAO PROF. HABILITADO
Un. Adm: (173282) E E PROF NEIDE ENARA SIMA
A Partir de: 17/04/2023 Até01/05/2023

Processo N.: 1000004216344

Nome: (253856/30) PATRICIA MENESES REIS
Cargo/Função: (3506) CONTR.TEMP.FUNCAO PROF. HABILITADO
Un. Adm: (016438) E E KREEN AKARORE
A Partir de: 10/04/2023 Até29/04/2023

PUBLICADA, REGISTRADA, CUMPRÁ-SE.
Cuiabá-MT, 27 de Abril de 2023.
Alan Resende Porto
Secretário de Estado de Educação

BOLETIM DE PESSOAL/SEDUC/00795/2023

DE:

28/04/2023

O(A) Secretário de Estado de Educação no uso de suas atribuições que lhes são conferidas por lei,

Resolve: DEFERIR

Evento: LICENÇA PARA TRATAMENTO DE SAUDE

Processo N.:

Nome: (69856/12) ALEX SANDRO PEGAIANI
Cargo/Função: (4731) TEC ADM EDUC PROFISSIONALIZADO-30
Un. Adm: (049859) E E PROF ELIANE DIGIGOV SANTANA
A Partir de: 27/03/2023 Até10/05/2023

Processo N.:

Nome: (128520/8) ALEXANDRA MAGALHAES FRIGHETTO
Cargo/Função: (3441) PROFESSOR EDUC. BASICA
Un. Adm: (013498) E E 12 DE ABRIL
A Partir de: 20/03/2023 Até20/04/2023

Processo N.:

Nome: (91044/14) ANGELINA ANACLETO DE PAULA
Cargo/Função: (3441) PROFESSOR EDUC. BASICA
Un. Adm: (117587) E E SANTANA DO TAQUARAL
A Partir de: 03/04/2023 Até17/05/2023

Processo N.:

Nome: (258091/1) CELINA GENUINO
Cargo/Função: (4740) APOIO ADM EDUC PROFISSIONALIZADO-30
Un. Adm: (011657) E E SAO LUIZ
A Partir de: 13/04/2023 Até22/04/2023

Processo N.:

Nome: (245259/7) EDICLEIA DE FATIMA DOS SANTOS
Cargo/Função: (4740) APOIO ADM EDUC PROFISSIONALIZADO-30
Un. Adm: (173282) E E PROF NEIDE ENARA SIMA
A Partir de: 01/03/2023 Até30/03/2023

Processo N.:

Nome: (136566/13) EDNA CRISTINA FASSBINDER FERST
Cargo/Função: (3441) PROFESSOR EDUC. BASICA
Un. Adm: (013498) E E 12 DE ABRIL
A Partir de: 30/03/2023 Até14/06/2023

Processo N.:

Nome: (54672/6) EDSON ANTONIO RIBEIRO
Cargo/Função: (3441) PROFESSOR EDUC. BASICA
Un. Adm: (012254) E E PROF ARLETE MARIA DA SILVA
A Partir de: 07/04/2023 Até07/05/2023

Processo N.:

Nome: (93002/28) ELAYNA CRISTINA NUNES RIBEIRO
Cargo/Função: (3441) PROFESSOR EDUC. BASICA
Un. Adm: (012742) E E MARIA HELENA DE ARAUJO BASTOS
A Partir de: 26/07/2022 Até31/07/2022

Processo N.:

Nome: (100069/1) ELMA ELIANA FARIA CARANDINA
Cargo/Função: (3441) PROFESSOR EDUC. BASICA
Un. Adm: (158399) E E CLEUFA HUBNER
A Partir de: 26/03/2023 Até31/03/2023

Processo N.:

Nome: (85609/18) ERICA EMILIANA DA COSTA BESSA
Cargo/Função: (3441) PROFESSOR EDUC. BASICA
Un. Adm: (012688) E E ANTONIO JOAO RIBEIRO
A Partir de: 03/04/2023 Até01/07/2023

Processo N.:

Nome: (53502/9) EVERALDO MATIAS BRANDAO
Cargo/Função: (3441) PROFESSOR EDUC. BASICA
Un. Adm: (124060) E E PROF MARIA HERMINIA ALVES
A Partir de: 20/03/2023 Até03/04/2023

Processo N.:

Nome: (210157/3) FABIANE DOS SANTOS CINTRA FERREIRA
Cargo/Função: (4731) TEC ADM EDUC PROFISSIONALIZADO-30
Un. Adm: (016284) E E BOA VISTA
A Partir de: 17/04/2023 Até16/05/2023

Processo N.:

Nome: (84325/1) FERNANDA BITENCOURT DE OLIVEIRA
NASCIMENTO
Cargo/Função: (3441) PROFESSOR EDUC. BASICA
Un. Adm: (009903) E E VICTORINO MONTEIRO DA SILVA
A Partir de: 11/04/2023 Até25/05/2023

Processo N.:

Nome: (265552/2) FERNANDA SPENAZZATO SEGER
Cargo/Função: (3441) PROFESSOR EDUC. BASICA
Un. Adm: (013242) E E NILZA DE OLIVEIRA PIPINO
A Partir de: 11/04/2023 Até10/05/2023

Processo N.:

Nome: (204602/19) GISELE AGOSTINHO DA SILVA QUEIROZ
Cargo/Função: (3441) PROFESSOR EDUC. BASICA
Un. Adm: (016136) E E WALDEMON MORAES COELHO
A Partir de: 20/03/2023 Até25/04/2023

Processo N.:

Nome: (97768/29) GIZELI DA COSTA LEAO MENDES
Cargo/Função: (3441) PROFESSOR EDUC. BASICA
Un. Adm: (148113) E E CREMILDA DE OLIVEIRA VIANA
A Partir de: 10/04/2023 Até14/04/2023

Processo N.:

Nome: (227165/1) GONCALINA APARECIDA DO NASCIMENTO
SANTOS
Cargo/Função: (4740) APOIO ADM EDUC PROFISSIONALIZADO-30
Un. Adm: (012084) E E PORFIRIA PAULA DE CAMPOS
A Partir de: 23/03/2023 Até20/06/2023

Processo N.:

Nome: (82809/3) IRINA CAVALCANTE LEITE DE LIMA
Cargo/Função: (3441) PROFESSOR EDUC. BASICA
Un. Adm: (014940) E E DOM VUNIBALDO
A Partir de: 17/04/2023 Até20/04/2023

Processo N.:

Nome: (44973/5) JACQUES LENOIR GUSMAO MORAES
Cargo/Função: (3441) PROFESSOR EDUC. BASICA
Un. Adm: (009652) E E PROF BENEDITO DE CARVALHO
A Partir de: 03/04/2023 Até01/06/2023

Processo N.:

Nome: (113156/8) JANAINA COURA FERREIRA
Cargo/Função: (3441) PROFESSOR EDUC. BASICA
Un. Adm: (038512) E E ANGELO NADIN
A Partir de: 11/04/2023 Até20/04/2023

Processo N.:

Nome: (211878/8) JEAN CARLOS REZENDES SANTOS
Cargo/Função: (3441) PROFESSOR EDUC. BASICA
Un. Adm: (215791) COORD DE FORMACAO CONTINUADA
A Partir de: 05/04/2023 Até04/05/2023

Processo N.:

Nome: (101321/25) LILIA GAVILAN GONZATTO
Cargo/Função: (3441) PROFESSOR EDUC. BASICA
Un. Adm: (012017) E E DEP SALIM NADAF
A Partir de: 17/04/2023 Até16/05/2023

Processo N.:

Nome: (87719/1) LILIAM SUZANA DA SILVA AMARAL
Cargo/Função: (4740) APOIO ADM EDUC PROFISSIONALIZADO-30
Un. Adm: (043133) E E LUDOVICO VIEIRA CAMARGO
A Partir de: 27/03/2023 Até27/04/2023

Processo N.:

Nome: (302633/1) LILIAN DA SILVA GONCALVES
Cargo/Função: (3441) PROFESSOR EDUC. BASICA
Un. Adm: (010928) E E JOSE SALMEN HANZE
A Partir de: 23/02/2023 Até13/03/2023

Processo N.:

Nome: (232637/5) LUCIANO MARTINS BARBOSA
Cargo/Função: (3441) PROFESSOR EDUC. BASICA
Un. Adm: (010596) E E MIL D PEDRO II PRES MEDICI
A Partir de: 05/04/2023 Até03/06/2023

Processo N.:

Nome: (242093/1) LUCINEIDE FERREIRA DE ALMEIDA CAVALHEIRO
Cargo/Função: (4740) APOIO ADM EDUC PROFISSIONALIZADO-30
Un. Adm: (043133) E E LUDOVICO VIEIRA CAMARGO
A Partir de: 06/04/2023 Até05/05/2023

Processo N.:

Nome: (64990/4) MARCILEI DE FATIMA SOARES
Cargo/Função: (4740) APOIO ADM EDUC PROFISSIONALIZADO-30
Un. Adm: (016578) E E JOAQUIM AUGUSTO C MARQUES
A Partir de: 17/04/2023 Até16/05/2023

Processo N.:

Nome: (227709/1) MARIA DA DIVINDADE COSTA CARVALHO
Cargo/Função: (4740) APOIO ADM EDUC PROFISSIONALIZADO-30
Un. Adm: (014230) E E MARIA ESTHER PERES
A Partir de: 14/03/2023 Até27/04/2023

Processo N.:

Nome: (202061/6) MARIA JOSE FERREIRA DE OLIVEIRA SOUZA
Cargo/Função: (3441) PROFESSOR EDUC. BASICA
Un. Adm: (015180) E E CEL ONDINO R LIMA
A Partir de: 12/04/2023 Até10/07/2023

Processo N.:

Nome: (56081/24) MARINA APARECIDA DA SILVA
Cargo/Função: (3441) PROFESSOR EDUC. BASICA
Un. Adm: (013218) E E BARAO DE MELGACO
A Partir de: 03/04/2023 Até06/04/2023

Processo N.:

Nome: (267673/5) MARTA FERREIRA DE SOUZA
Cargo/Função: (3441) PROFESSOR EDUC. BASICA
Un. Adm: (148113) E E CREMILDA DE OLIVEIRA VIANA
A Partir de: 04/04/2023 Até17/04/2023

Processo N.:

Nome: (235207/1) MARTIN FEDERICO ORREGO ZAVALA
Cargo/Função: (3441) PROFESSOR EDUC. BASICA
Un. Adm: (009547) E E PROF WELSON M DE OLIVEIRA
A Partir de: 31/03/2023 Até29/05/2023

Processo N.:

Nome: (235207/2) MARTIN FEDERICO ORREGO ZAVALA
Cargo/Função: (3441) PROFESSOR EDUC. BASICA
Un. Adm: (009547) E E PROF WELSON M DE OLIVEIRA
A Partir de: 31/03/2023 Até29/05/2023

Processo N.:

Nome: (297279/1) MICHELLY CANDIDA DE CENA
Cargo/Função: (3476) APOIO ADM. EDUCACIONAL-ELEMENTAR
Un. Adm: (016195) E E JOAO DE CAMPOS VIDAL
A Partir de: 19/04/2023 Até03/05/2023

Processo N.:

Nome: (288294/1) NILVA PEREIRA DANTAS
Cargo/Função: (3476) APOIO ADM. EDUCACIONAL-ELEMENTAR
Un. Adm: (010901) E E SAGRADO CORACAO DE JESUS
A Partir de: 04/04/2023 Até18/05/2023

Processo N.:

Nome: (72973/26) ODEILDE PEREIRA DE JESUS
Cargo/Função: (3441) PROFESSOR EDUC. BASICA
Un. Adm: (014893) E E MILTON DA COSTA FERREIRA
A Partir de: 06/04/2023 Até04/06/2023

Processo N.:

Nome: (241726/1) OLGA SIQUIERI BARBOSA
Cargo/Função: (4740) APOIO ADM EDUC PROFISSIONALIZADO-30
Un. Adm: (212512) E E DES INT DA ED BAS PROF ALM DE AMOR SILVA
A Partir de: 07/03/2023 Até04/06/2023

Processo N.:

Nome: (84605/1) ROMILDO GONCALVES DA SILVA
Cargo/Função: (3441) PROFESSOR EDUC. BASICA
Un. Adm: (010340) E E LICEU CUIABANO MARIA DE ARRUDA MULLER
A Partir de: 14/03/2023 Até02/05/2023

Processo N.:

Nome: (229648/2) ROSANA BEZERRA DE SOUZA
Cargo/Função: (4740) APOIO ADM EDUC PROFISSIONALIZADO-30
Un. Adm: (140805) E E BONIFACIO SACHETTI
A Partir de: 14/03/2023 Até12/04/2023

Processo N.:

Nome: (98203/26) SANDRA MARIA TAVARES SOUSA
Cargo/Função: (3441) PROFESSOR EDUC. BASICA
Un. Adm: (012246) E E DOM BOSCO
A Partir de: 20/03/2023 Até03/05/2023

Processo N.:

Nome: (98203/27) SANDRA MARIA TAVARES SOUSA
Cargo/Função: (3441) PROFESSOR EDUC. BASICA
Un. Adm: (012017) E E DEP SALIM NADAF
A Partir de: 20/03/2023 Até03/05/2023

Processo N.:

Nome: (86958/4) SEBASTIAO SOARES DA SILVA
Cargo/Função: (3441) PROFESSOR EDUC. BASICA
Un. Adm: (009849) E E RAIMUNDO PINHEIRO DA SILVA
A Partir de: 09/03/2023 Até06/04/2023

Processo N.:

Nome: (86958/1) SEBASTIAO SOARES DA SILVA
Cargo/Função: (3441) PROFESSOR EDUC. BASICA
Un. Adm: (049859) E E PROF ELIANE DIGIGOV SANTANA
A Partir de: 09/03/2023 Até06/04/2023

Processo N.:

Nome: (220774/52) SOLANGE APARECIDA BOSCARDIN
Cargo/Função: (3441) PROFESSOR EDUC. BASICA
Un. Adm: (176800) E E PARECIS
A Partir de: 18/03/2023 Até01/05/2023

Processo N.:

Nome: (235307/1) TATIANE KELLY DE ARAUJO
Cargo/Função: (3441) PROFESSOR EDUC. BASICA
Un. Adm: (009903) E E VICTORINO MONTEIRO DA SILVA
A Partir de: 20/03/2023 Até18/04/2023

Processo N.:

Nome: (229657/2) TERESA CRISTINA DOS SANTOS BARBOSA
Cargo/Função: (3441) PROFESSOR EDUC. BASICA
Un. Adm: (049794) E E SANTO ANTONIO
A Partir de: 13/04/2023 Até17/04/2023

PUBLICADA, REGISTRADA, CUMpra-SE.

Cuiabá-MT, 27 de Abril de 2023.

Alan Resende Porto

Secretário de Estado de Educação

BOLETIM DE PESSOAL/SEDUC/00796/2023

DE:

28/04/2023

O(A) Secretário de Estado de Educação no uso de suas atribuições que lhes são conferidas por lei,

Resolve: DEFERIR

Evento: LICENÇA PARA TRATAMENTO DE SAUDE EM PESSOA DA FAMILIA

Processo N.:

Nome: (241390/27) BIANCA SANCHES SILVESTRE
Cargo/Função: (3441) PROFESSOR EDUC. BASICA
Un. Adm: (013072) E E SAO JOSE
A Partir de: 28/03/2023 Até01/04/2023

Processo N.:

Nome: (234672/1) DAIANE CRISTINA DA SILVA ALCANTARA
Cargo/Função: (3441) PROFESSOR EDUC. BASICA
Un. Adm: (049794) E E SANTO ANTONIO
A Partir de: 22/03/2023 Até28/03/2023

Processo N.:

Nome: (68245/1) ROSIMEIRE APARECIDA RODRIGUES FASSALUCI
Cargo/Função: (4731) TEC ADM EDUC PROFISSIONALIZADO-30
Un. Adm: (016209) E E PE THIAGO
A Partir de: 03/04/2023 Até02/05/2023

Processo N.:

Nome: (245573/3) SANDRA MARIA DA SILVA
Cargo/Função: (3476) APOIO ADM. EDUCACIONAL-ELEMENTAR
Un. Adm: (016241) E E PE JOSE DE ANCHIETA
A Partir de: 20/03/2023 Até18/04/2023

Processo N.:

Nome: (101944/15) YONA FURTADO BENTO DE OLIVEIRA
Cargo/Função: (3441) PROFESSOR EDUC. BASICA
Un. Adm: (014761) E E EWALDO MEYER RODERJAN
A Partir de: 03/04/2023 Até16/04/2023

PUBLICADA, REGISTRADA, CUMpra-SE.

Cuiabá-MT, 27 de Abril de 2023.

Alan Resende Porto

Secretário de Estado de Educação

BOLETIM DE PESSOAL/SEDUC/00797/2023
28/04/2023

DE:

O(A) Secretário de Estado de Educação no uso de suas atribuições que lhes são conferidas por lei,

Resolve: DEFERIR
Evento: LICENCA PATERNIDADE

Processo N.: 1000004224510

Nome: (212362/3) ALESSANDRO BATELO BATISTA
Cargo/Função: (4731) TEC ADM EDUC PROFISSIONALIZADO-30
Un. Adm: (011886) E E DEP FRANCISCO E RANGEL TORRES
A Partir de: 21/04/2023 Até25/04/2023

Processo N.: 1000004224335

Nome: (286984/1) DANILO DE OLIVEIRA BRAGA
Cargo/Função: (3441) PROFESSOR EDUC. BASICA
Un. Adm: (015938) E E PEDRO ALBERTO TAYANO
A Partir de: 21/04/2023 Até25/04/2023

Processo N.: 1000004224413

Nome: (95003/17) EVERALDO FERNANDES BARBOSA
Cargo/Função: (3441) PROFESSOR EDUC. BASICA
Un. Adm: (215767) COORD DE INFRAESTRUTURA PATRIMONIO
E TI

A Partir de: 24/01/2023 Até28/01/2023

PUBLICADA, REGISTRADA, CUMPRÁ-SE.

Cuiabá-MT, 27 de Abril de 2023.
Alan Resende Porto
Secretário de Estado de Educação

BOLETIM DE PESSOAL/SEDUC/00798/2023
28/04/2023

DE:

O(A) Secretário de Estado de Educação no uso de suas atribuições que lhes são conferidas por lei,

Resolve: DEFERIR
Evento: LICENCA A ADOTANTE

Processo N.: 1000004224720

Nome: (287322/1) CLAUCIONE SOARES TELLES
Cargo/Função: (3476) APOIO ADM. EDUCACIONAL-ELEMENTAR
Un. Adm: (010855) E E SILVESTRE GOMES JARDIM
A Partir de: 31/03/2023 Até26/09/2023

PUBLICADA, REGISTRADA, CUMPRÁ-SE.

Cuiabá-MT, 27 de Abril de 2023.
Alan Resende Porto
Secretário de Estado de Educação

BOLETIM DE PESSOAL/SEDUC/00799/2023
28/04/2023

DE:

O(A) Secretário de Estado de Educação no uso de suas atribuições que lhes são conferidas por lei,

Resolve: DEFERIR
Evento: LICENCA A GESTANTE

Processo N.: 1000004224811

Nome: (274307/3) ADRIANY SABRINE FERREIRA DO NASCIMENTO
Cargo/Função: (3468) TECNICO ADMINISTRATIVO EDUCACIONAL
Un. Adm: (011886) E E DEP FRANCISCO E RANGEL TORRES
A Partir de: 28/02/2023 Até26/08/2023

Processo N.: 1000004224321

Nome: (296472/1) SARA RODRIGUES DA SILVA ROCHA
Cargo/Função: (4731) TEC ADM EDUC PROFISSIONALIZADO-30
Un. Adm: (158364) E E TEREZINHA DE JESUS SILVA
A Partir de: 28/03/2023 Até23/09/2023

Processo N.: 1000004224882

Nome: (286159/1) THAIS HELENA DE JESUS ALCOFORADO
Cargo/Função: (3468) TECNICO ADMINISTRATIVO EDUCACIONAL
Un. Adm: (010430) E E ALINA DO NASCIMENTO TOCANTINS
A Partir de: 03/04/2023 Até29/09/2023

PUBLICADA, REGISTRADA, CUMPRÁ-SE.
Cuiabá-MT, 27 de Abril de 2023.
Alan Resende Porto
Secretário de Estado de Educação

BOLETIM DE PESSOAL/SEDUC/00800/2023
28/04/2023

DE:

O(A) Secretário de Estado de Educação no uso de suas atribuições que lhes são conferidas por lei,

Resolve: DEFERIR
Evento: LICENCA PREMIO - GOZO

Processo N.: 1000004211327

Nome: (99721/1) ADMILSON GONCALVES PARREIRA
Cargo/Função: (4740) APOIO ADM EDUC PROFISSIONALIZADO-30
Quinquênio de Referência: 05/03/2012 Ate 04/03/2017
A Partir de: 02/05/2023 Até30/07/2023

Processo N.: 1000004223849

Nome: (34627/1) ANTONIO MARCOS PASSOS DE MATTOS
Cargo/Função: (3441) PROFESSOR EDUC. BASICA
Quinquênio de Referência: 01/03/2018 Ate 28/02/2023
A Partir de: 09/05/2023 Até06/08/2023

Processo N.: 1000004156607

Nome: (38601/1) ANTONIO NETO DA LUZ
Cargo/Função: (4740) APOIO ADM EDUC PROFISSIONALIZADO-30
Quinquênio de Referência: 17/09/1995 Ate 16/09/2000
A Partir de: 01/05/2023 Até29/07/2023

Processo N.: 1000004217906

Nome: (85066/1) CAMILA BRUNELLI ZANGARO
Cargo/Função: (4731) TEC ADM EDUC PROFISSIONALIZADO-30
Quinquênio de Referência: 07/02/2010 Ate 06/02/2015
A Partir de: 17/05/2023 Até31/05/2023

Processo N.: 1000004163656

Nome: (227099/1) CIBELLY ADRIANY DE SOUZA
Cargo/Função: (4731) TEC ADM EDUC PROFISSIONALIZADO-30
Quinquênio de Referência: 25/01/2011 Ate 24/01/2016
A Partir de: 02/05/2023 Até31/05/2023

Processo N.: 1000004146401

Nome: (41286/2) CLARETE DE OLIVEIRA SILVA
Cargo/Função: (4740) APOIO ADM EDUC PROFISSIONALIZADO-30
Quinquênio de Referência: 25/10/2011 Ate 24/10/2016
A Partir de: 02/05/2023 Até31/05/2023

Processo N.:

Nome: (84364/1) DANIEL GUIMARAES AJALA
Cargo/Função: (3476) APOIO ADM. EDUCACIONAL-ELEMENTAR
Quinquênio de Referência: 21/01/2000 Ate 20/01/2005
A Partir de: 23/09/2007 Até21/12/2007

Processo N.: 1000004177231

Nome: (216534/4) FERNANDO LINO PARDINHO DE SOUZA
Cargo/Função: (3441) PROFESSOR EDUC. BASICA
Quinquênio de Referência: 01/03/2012 Ate 28/02/2017
A Partir de: 01/05/2023 Até30/05/2023

Processo N.: 1000004223161

Nome: (38583/1) JOSE BENEDITO DA SILVA
Cargo/Função: (1325) PORTEIRO (EM EXTINCAO)
Quinquênio de Referência: 08/10/2016 Ate 07/10/2021
A Partir de: 02/05/2023 Até30/07/2023

Processo N.: 1000004224893

Nome: (236823/13) KELVIA DE ALENCAR OLIVEIRA
Cargo/Função: (3441) PROFESSOR EDUC. BASICA
Quinquênio de Referência: 29/10/2014 Ate 28/10/2019
A Partir de: 10/05/2023 Até08/06/2023

Processo N.: 1000004224356

Nome: (67382/43) LELIANA XAVIER

Cargo/Função: (3441) PROFESSOR EDUC. BASICA

Quinquênio de Referência: 06/02/2014 Ate 05/02/2019

A Partir de: 02/05/2023 Até31/05/2023

Processo N.: 1000004205165

Nome: (91232/1) MANOEL DOMINGOS DO NASCIMENTO

Cargo/Função: (4740) APOIO ADM EDUC PROFISSIONALIZADO-30

Quinquênio de Referência: 07/03/2016 Ate 06/03/2021

A Partir de: 01/05/2023 Até29/07/2023

Processo N.: 1000004224571

Nome: (46175/1) MARCIA LUSTIG MIRANDA CRUZ

Cargo/Função: (3441) PROFESSOR EDUC. BASICA

Quinquênio de Referência: 12/07/2009 Ate 11/07/2014

A Partir de: 23/04/2023 Até21/07/2023

Processo N.: 1000004209615

Nome: (55195/2) ROSANA ANTUNES DO NASCIMENTO

Cargo/Função: (4740) APOIO ADM EDUC PROFISSIONALIZADO-30

Quinquênio de Referência: 11/02/2011 Ate 10/02/2016

A Partir de: 02/05/2023 Até31/05/2023

Processo N.: 1000004224317

Nome: (45074/1) TECIA MARIA APARECIDA DA SILVA

Cargo/Função: (3441) PROFESSOR EDUC. BASICA

Quinquênio de Referência: 01/03/2018 Ate 28/02/2023

A Partir de: 26/04/2023 Até24/07/2023

PUBLICADA, REGISTRADA, CUMPRÁ-SE.

Cuiabá-MT, 27 de Abril de 2023.

Alan Resende Porto

Secretário de Estado de Educação

BOLETIM DE PESSOAL/SEDUC/00801/2023
28/04/2023

DE:

O(A) Secretário de Estado de Educação no uso de suas atribuições que lhes são conferidas por lei,

Resolve: RETIFICAR

Evento: LICENÇA PREMIO - GOZO

Processo N.:

Nome: (70521/5) PAULO SERGIO DA SILVA

Cargo/Função: (3441) PROFESSOR EDUC. BASICA

Quinquênio de Referência: 01/02/2005 Ate 31/01/2010

A Partir de: 01/06/2022 Até16/06/2022

PUBLICADA, REGISTRADA, CUMPRÁ-SE.

Cuiabá-MT, 27 de Abril de 2023.

Alan Resende Porto

Secretário de Estado de Educação

BOLETIM DE PESSOAL/SEDUC/00802/2023
28/04/2023

DE:

O(A) Secretário de Estado de Educação no uso de suas atribuições que lhes são conferidas por lei,

Resolve: TORNAR SEM EFEITO

Evento: LICENÇA PREMIO - GOZO

Processo N.: 1000004208929

Nome: (88792/1) MARIA BENEDITA FAUSTINO DA SILVA

Cargo/Função: (4740) APOIO ADM EDUC PROFISSIONALIZADO-30

Quinquênio de Referência: 01/06/2015 Ate 31/05/2020

A Partir de: 02/05/2023 Até30/07/2023

PUBLICADA, REGISTRADA, CUMPRÁ-SE.

Cuiabá-MT, 27 de Abril de 2023.

Alan Resende Porto

Secretário de Estado de Educação

BOLETIM DE PESSOAL/SEDUC/00803/2023
28/04/2023

DE:

O(A) Secretário de Estado de Educação no uso de suas atribuições que lhes são conferidas por lei,

Resolve: CONCEDER

Evento: LICENÇA PREMIO - CONCESSÃO

Processo N.: PRIORITARIO □ SEDUC-PRO-2023/54249

Nome: (35822/1) ALTAIR APARECIDO RAZERA

Quinquênio: 24/04/2018 Até 23/04/2023

Qtde Dias: 90

Processo N.: PRIORITARIO □ SEDUC-PRO-2023/49247

Nome: (36002/1) HONORIO LUIZ DA SILVA NETO

Quinquênio: 01/03/2018 Até 28/02/2023

Qtde Dias: 90

PUBLICADA, REGISTRADA, CUMPRÁ-SE.

Cuiabá-MT, 27 de Abril de 2023.

Alan Resende Porto

Secretário de Estado de Educação

BOLETIM DE PESSOAL/SEDUC/00804/2023
28/04/2023

DE:

O(A) Secretário de Estado de Educação no uso de suas atribuições que lhes são conferidas por lei,

Resolve: AUTORIZAR

Evento: READAPTAÇÃO DE FUNÇÃO

Processo N.:

Nome: (227202/1) ANA ANTONIA DA SILVA

Un. Adm: (012017) E E DEP SALIM NADAF

A Partir de: 02/04/2023 Até28/09/2023

Processo N.:

Nome: (85517/7) CARLOS ALBERTO CAUZO

Un. Adm: (015237) E E MIGUEL BARBOSA

A Partir de: 08/02/2023 Até06/08/2023

Processo N.:

Nome: (56514/17) CLEONICE FIORENZA DA SILVA

Un. Adm: (049875) E E DOMINGOS SAVIO BRANDAO LIMA

A Partir de: 29/03/2023 Até24/09/2023

Processo N.:

Nome: (233898/1) ELIADE ALVES DA SILVA

Un. Adm: (069582) E E ANDRE ANTONIO MAGGI

A Partir de: 10/04/2023 Até06/10/2023

Processo N.:

Nome: (109484/3) JANE BITENCOURT RODRIGUES

Un. Adm: (214159) E E MIL TIRADENTES 20 SGTO PM

CLAUDEMIR F MACIEL

A Partir de: 10/04/2023 Até06/10/2023

Processo N.:

Nome: (85554/28) LOURDES MARIA DE DEUS

Un. Adm: (013242) E E NILZA DE OLIVEIRA PIPINO

A Partir de: 11/04/2023 Até07/10/2023

Processo N.:

Nome: (139887/5) VALDELINA APARECIDA DE ALMEIDA BONFIM

Un. Adm: (071790) E E JOSE BEJO

A Partir de: 07/04/2023 Até03/10/2023

PUBLICADA, REGISTRADA, CUMPRÁ-SE.

Cuiabá-MT, 27 de Abril de 2023.

Alan Resende Porto

Secretário de Estado de Educação

BOLETIM DE PESSOAL/SEDUC/00805/2023
28/04/2023

DE:

O(A) Secretário de Estado de Educação no uso de suas atribuições que lhes são conferidas por lei,

Resolve: DEFERIR
Evento: READAPTAÇÃO DE FUNÇÃOProcesso N.:
Nome: (36866/1) ANTONIA MARIA MENDES DE CAMPOS MACIEL CARVALHO
Un. Adm: (012394) E E JOSE DE BARROS MACIEL
A Partir de: 07/04/2023 Até03/10/2023Processo N.:
Nome: (30357/22) ANTONIA MARTIMIANA VICENTE DE MIRANDA
Un. Adm: (012440) E E VER AMARILIO GOMES DA SILVA
A Partir de: 07/04/2023 Até05/07/2023Processo N.:
Nome: (13818/8) JOSE DO CARMO MARQUES FONTES
Un. Adm: (012564) E E HERMES RODRIGUES DE ALCANTARA
A Partir de: 01/02/2023 Até30/07/2023Processo N.:
Nome: (125818/14) LAIS TABOSA VAZ
Un. Adm: (094439) E E DIVA HUGUENEY DE SIQUEIRA BASTOS
A Partir de: 15/03/2023 Até10/09/2023Processo N.:
Nome: (39158/2) MARIA CELIA DE SOUZA RAMALHO E SILVA
Un. Adm: (014869) E E PREF ARTHUR RAMOS
A Partir de: 10/04/2023 Até06/10/2023Processo N.:
Nome: (205157/5) MARILDA MALAQUIAS
Un. Adm: (013781) E E OSVALDO CANDIDO PEREIRA
A Partir de: 29/03/2023 Até27/04/2023Processo N.:
Nome: (89863/1) VILMA RIBEIRO DE ATAIDES SOUSA
Un. Adm: (009725) E E AGENOR FERREIRA LEAO
A Partir de: 17/04/2023 Até13/10/2023PUBLICADA, REGISTRADA, CUMPRÁ-SE.
Cuiabá-MT, 27 de Abril de 2023.
Alan Resende Porto
Secretário de Estado de Educação**SETASC****SECRETARIA DE ESTADO DE ASSISTÊNCIA SOCIAL E CIDADANIA**BOLETIM DE PESSOAL/SETASC/00170/2023
28/04/2023

DE:

O(A) Sec. Ass. Social e Cidadania Designada Interina no uso de suas atribuições que lhes são conferidas por lei,

Resolve: REMOVER
Evento: Remoção Interna de OfícioProcesso N.: SETASC-PRO-2023/03138
Nome: (107909/1) CRISTINA SUSIE CAPUTI DE SOUZA
Cargo/Função: (6027) ANALISTA DESENV ECON SOCIAL L 10050
Para Un. Adm: (200603) COORD CONTABIL E PRESTACAO DE CONTAS
A Partir de: 24/04/2023Processo N.: SETASC-PRO-2023/03265
Nome: (265474/1) RUBIA REGINA MARTINS DE SANTANA
Cargo/Função: (6027) ANALISTA DESENV ECON SOCIAL L 10050
Para Un. Adm: (213586) NUC EST POLITICAS PUB PARA POPULACAO MIGRANTE
A Partir de: 26/04/2023PUBLICADA, REGISTRADA, CUMPRÁ-SE.
Cuiabá-MT, 27 de Abril de 2023.
Grasielle Paes da Silva Bugalho
Sec. Ass. Social e Cidadania Designada InterinaBOLETIM DE PESSOAL/SETASC/00171/2023
28/04/2023

DE:

O(A) Sec. Ass. Social e Cidadania Designada Interina no uso de suas atribuições que lhes são conferidas por lei,

Resolve: DEFERIR
Evento: LICENÇA PARA TRATAMENTO DE SAUDEProcesso N.:
Nome: (120616/1) LEA GONCALINA CARDOSO DE JESUS
Cargo/Função: (6027) ANALISTA DESENV ECON SOCIAL L 10050
Un. Adm: (004685) CONS EST DOS DIREITOS DA CRIANCA E DO ADOLESCENTE
A Partir de: 30/03/2023 Até23/04/2023Processo N.:
Nome: (224566/3) SANDRA MEDIANEIRA DOS SANTOS RODRIGUES CORREA
Cargo/Função: (6027) ANALISTA DESENV ECON SOCIAL L 10050
Un. Adm: (118699) UNID ESPECIAL DE CONTROLE MOVIMENTACAO PESSOAL
A Partir de: 27/03/2023 Até25/04/2023Processo N.:
Nome: (81849/1) SUZIMEIRE GONCALVES DE BARROS
Cargo/Função: (6078) APOIO DESENV ECO SOC L 10177/14
Un. Adm: (118699) UNID ESPECIAL DE CONTROLE MOVIMENTACAO PESSOAL
A Partir de: 04/04/2023 Até26/05/2023

PUBLICADA, REGISTRADA, CUMPRÁ-SE.

Cuiabá-MT, 27 de Abril de 2023.

Grasielle Paes da Silva Bugalho

Sec. Ass. Social e Cidadania Designada Interina

BOLETIM DE PESSOAL/SETASC/00172/2023
28/04/2023

DE:

O(A) Sec. Ass. Social e Cidadania Designada Interina no uso de suas atribuições que lhes são conferidas por lei,

Resolve: DEFERIR
Evento: LICENÇA PARA TRATAMENTO DE SAUDE EM PESSOA DA FAMILIAProcesso N.:
Nome: (232836/2) ISABELLA RANGEL COUTINHO ALVES
Cargo/Função: (6052) TECNICO DESENV ECO SOC L 10177/14
Un. Adm: (191183) COORD DE APOIO LOGISTICO
A Partir de: 18/09/2022 Até21/09/2022

PUBLICADA, REGISTRADA, CUMPRÁ-SE.

Cuiabá-MT, 27 de Abril de 2023.

Grasielle Paes da Silva Bugalho

Sec. Ass. Social e Cidadania Designada Interina

BOLETIM DE PESSOAL/SETASC/00173/2023
28/04/2023

DE:

O(A) Sec. Ass. Social e Cidadania Designada Interina no uso de suas atribuições que lhes são conferidas por lei,

Resolve: RETIFICAR
Evento: LICENÇA PREMIO - GOZOProcesso N.: SETASC-PRO-2023/03161
Nome: (249705/1) CAMILA MONTEIRO DOS SANTOS GUARIM SOARES
Cargo/Função: (6027) ANALISTA DESENV ECON SOCIAL L 10050
Quinquênio de Referência: 12/08/2013 Ate 11/08/2018
A Partir de: 10/07/2023 Até19/07/2023

Processo N.: SETASC-PRO-2023/02584
 Nome: (112916/1) ELIZABETE AVILA ALVARES
 Cargo/Função: (6027) ANALISTA DESENV ECON SOCIAL L 10050
 Qüinqüênio de Referência: 19/03/2014 Ate 18/03/2019
 A Partir de: 01/08/2023 Até30/08/2023

PUBLICADA, REGISTRADA, CUMpra-SE.

Cuiabá-MT, 27 de Abril de 2023.
 Grasielle Paes da Silva Bugalho
 Sec. Ass. Social e Cidadania Designada Interina

SES

SECRETARIA DE ESTADO DE SAÚDE

PORTARIA/SES/00158/2023 DE: 28/04/2023

O(A) Secretário de Estado de Saúde no uso de suas atribuições que lhes são conferidas por lei,

Resolve: CONCEDER
 Evento: Regime de Plantão nos termos do Edital 001/SES/2020.

Processo N.: SES-PRO-2023/23235
 Nome: (299604/2) ALVARO VELEDA DA CRUZ
 Cargo/Função: (12038) NIVEL TECNICO ASSISTENCIAL
 Referência: 000 Carga Horária: 40H
 Un. Adm: (118710) UNID ESPECIAL DE CONTR MOVIMENTACAO DE PESSOAL
 A Partir de: 02/04/2023 Até21/04/2023
 Qtde Plantões: 11

Processo N.: SES-PRO-2023/23242
 Nome: (313592/1) BARBARA APARECIDA BRAUN PINTO MENDES
 Cargo/Função: (12036) NIVEL SUPERIOR ASSISTENCIAL
 Referência: 000 Carga Horária: 40H
 Un. Adm: (118710) UNID ESPECIAL DE CONTR MOVIMENTACAO DE PESSOAL
 A Partir de: 04/04/2023 Até19/04/2023
 Qtde Plantões: 10

Processo N.: SES-PRO-2023/23242
 Nome: (300856/2) CARLOS AUGUSTO CARRETONI VAZ
 Cargo/Função: (12036) NIVEL SUPERIOR ASSISTENCIAL
 Referência: 000 Carga Horária: 40H
 Un. Adm: (118710) UNID ESPECIAL DE CONTR MOVIMENTACAO DE PESSOAL
 A Partir de: 01/04/2023 Até23/04/2023
 Qtde Plantões: 14

Processo N.: SES-PRO-2023/23242
 Nome: (313635/1) CARLOS EDUARDO DE OLIVEIRA PASSAFARO
 Cargo/Função: (12036) NIVEL SUPERIOR ASSISTENCIAL
 Referência: 000 Carga Horária: 40H
 Un. Adm: (118710) UNID ESPECIAL DE CONTR MOVIMENTACAO DE PESSOAL
 A Partir de: 12/04/2023 Até23/04/2023
 Qtde Plantões: 9

Processo N.: SES-PRO-2023/23279
 Nome: (301156/2) CARMEN LUCIA LEMES DA SILVA
 Cargo/Função: (12036) NIVEL SUPERIOR ASSISTENCIAL
 Referência: 000 Carga Horária: 30H
 Un. Adm: (195758) HOSP ESTADUAL LOUSITE FERREIRA DA SILVA
 A Partir de: 03/04/2023 Até21/04/2023
 Qtde Plantões: 8

Processo N.: SES-PRO-2023/23239
 Nome: (299467/2) DANIELE CRISTINA BARBOSA QUIXABEIRA
 Cargo/Função: (12036) NIVEL SUPERIOR ASSISTENCIAL
 Referência: 000 Carga Horária: 40H
 Un. Adm: (118710) UNID ESPECIAL DE CONTR MOVIMENTACAO DE PESSOAL
 A Partir de: 03/04/2023 Até23/04/2023
 Qtde Plantões: 11

Processo N.: SES-PRO-2023/23283
 Nome: (300899/2) DANIELLE KAROLINE ANDERSEN
 Cargo/Função: (12036) NIVEL SUPERIOR ASSISTENCIAL
 Referência: 000 Carga Horária: 30H
 Un. Adm: (195758) HOSP ESTADUAL LOUSITE FERREIRA DA SILVA
 A Partir de: 01/04/2023 Até23/04/2023
 Qtde Plantões: 9

Processo N.: SES-PRO-2023/23242
 Nome: (313629/1) DEBORAH EL HUSSEIN PEREIRA
 Cargo/Função: (12036) NIVEL SUPERIOR ASSISTENCIAL
 Referência: 000 Carga Horária: 40H
 Un. Adm: (118710) UNID ESPECIAL DE CONTR MOVIMENTACAO DE PESSOAL
 A Partir de: 01/04/2023 Até19/04/2023
 Qtde Plantões: 12

Processo N.: SES-PRO-2023/23277
 Nome: (251677/3) DIANDRA VILELA SILVA
 Cargo/Função: (12036) NIVEL SUPERIOR ASSISTENCIAL
 Referência: 000 Carga Horária: 40H
 Un. Adm: (195758) HOSP ESTADUAL LOUSITE FERREIRA DA SILVA
 A Partir de: 02/04/2023 Até23/04/2023
 Qtde Plantões: 5

Processo N.: SES-PRO-2023/23279
 Nome: (289356/3) ELIANE CRISTIANE PEREIRA DOS SANTOS STANGHERLIN
 Cargo/Função: (12036) NIVEL SUPERIOR ASSISTENCIAL
 Referência: 000 Carga Horária: 30H
 Un. Adm: (195758) HOSP ESTADUAL LOUSITE FERREIRA DA SILVA
 A Partir de: 03/04/2023 Até22/04/2023
 Qtde Plantões: 8

Processo N.: SES-PRO-2023/23318
 Nome: (232475/3) FATIMA FERREIRA DA SILVA
 Cargo/Função: (12036) NIVEL SUPERIOR ASSISTENCIAL
 Referência: 000 Carga Horária: 40H
 Un. Adm: (195758) HOSP ESTADUAL LOUSITE FERREIRA DA SILVA
 A Partir de: 02/04/2023 Até22/04/2023
 Qtde Plantões: 8

Processo N.: SES-PRO-2023/23276
 Nome: (299823/2) FERNANDA MONTEIRO DOS SANTOS OLIVEIRA
 Cargo/Função: (12036) NIVEL SUPERIOR ASSISTENCIAL
 Referência: 000 Carga Horária: 40H
 Un. Adm: (195758) HOSP ESTADUAL LOUSITE FERREIRA DA SILVA
 A Partir de: 01/04/2023 Até23/04/2023
 Qtde Plantões: 14

Processo N.: SES-PRO-2023/23242
 Nome: (264073/3) FERNANDA NERIS PASSADORE
 Cargo/Função: (12036) NIVEL SUPERIOR ASSISTENCIAL
 Referência: 000 Carga Horária: 20H
 Un. Adm: (224260) HOSP ESTADUAL SANTA CASA
 A Partir de: 01/04/2023 Até22/04/2023
 Qtde Plantões: 9

Processo N.: SES-PRO-2023/23238
 Nome: (125003/5) GLAUBER DE AMORIM CUNHA
 Cargo/Função: (12036) NIVEL SUPERIOR ASSISTENCIAL
 Referência: 000 Carga Horária: 40H
 Un. Adm: (118710) UNID ESPECIAL DE CONTR MOVIMENTACAO DE PESSOAL
 A Partir de: 02/04/2023 Até20/04/2023
 Qtde Plantões: 10

Processo N.: SES-PRO-2023/23238
 Nome: (303812/2) IZABEL APARECIDA DA SILVA
 Cargo/Função: (12036) NIVEL SUPERIOR ASSISTENCIAL
 Referência: 000 Carga Horária: 40H
 Un. Adm: (224260) HOSP ESTADUAL SANTA CASA
 A Partir de: 01/04/2023 Até23/04/2023
 Qtde Plantões: 11

Processo N.: SES-PRO-2023/23318

Nome: (299915/2) JANINY CALDAS DE SOUZA FUREGATTO
Cargo/Função: (12036) NIVEL SUPERIOR ASSISTENCIAL
Referência: 000 Carga Horária: 40H
Un. Adm: (195758) HOSP ESTADUAL LOUSITE FERREIRA DA SILVA
A Partir de: 02/04/2023 Até20/04/2023
Qtde Plantões: 10

Processo N.: SES-PRO-2023/23235

Nome: (299784/2) JISLAINE BENEDITA DE FARIAS
Cargo/Função: (12038) NIVEL TECNICO ASSISTENCIAL
Referência: 000 Carga Horária: 40H
Un. Adm: (118710) UNID ESPECIAL DE CONTR MOVIMENTACAO DE PESSOAL
A Partir de: 01/04/2023 Até30/04/2023
Qtde Plantões: 10

Processo N.: SES-PRO-2023/23318

Nome: (208833/21) JOAO BATISTA FIGUEIREDO ASSUNCAO
Cargo/Função: (12036) NIVEL SUPERIOR ASSISTENCIAL
Referência: 000 Carga Horária: 40H
Un. Adm: (195758) HOSP ESTADUAL LOUSITE FERREIRA DA SILVA
A Partir de: 01/04/2023 Até23/04/2023
Qtde Plantões: 11

Processo N.: SES-PRO-2023/23242

Nome: (313637/1) JOAO MARCOS ALE DA CONCEICAO
Cargo/Função: (12036) NIVEL SUPERIOR ASSISTENCIAL
Referência: 000 Carga Horária: 40H
Un. Adm: (118710) UNID ESPECIAL DE CONTR MOVIMENTACAO DE PESSOAL
A Partir de: 02/04/2023 Até23/04/2023
Qtde Plantões: 14

Processo N.: SES-PRO-2023/23310

Nome: (313236/1) JORDAN VENICIUS SILVA PANOZO
Cargo/Função: (12046) NIVEL FUNDAMENTAL ADMINISTRATIVO
Referência: 000 Carga Horária: 40H
Un. Adm: (195758) HOSP ESTADUAL LOUSITE FERREIRA DA SILVA
A Partir de: 01/04/2023 Até23/04/2023
Qtde Plantões: 7

Processo N.: SES-PRO-2023/23364

Nome: (300755/2) KAREN BRUNA NASCIMENTO PINTO
Cargo/Função: (12038) NIVEL TECNICO ASSISTENCIAL
Referência: 000 Carga Horária: 40H
Un. Adm: (195758) HOSP ESTADUAL LOUSITE FERREIRA DA SILVA
A Partir de: 04/04/2023 Até22/04/2023
Qtde Plantões: 10

Processo N.: SES-PRO-2023/23318

Nome: (299828/2) KATYELLE PEREIRA PIMENTEL
Cargo/Função: (12036) NIVEL SUPERIOR ASSISTENCIAL
Referência: 000 Carga Horária: 40H
Un. Adm: (195758) HOSP ESTADUAL LOUSITE FERREIRA DA SILVA
A Partir de: 03/04/2023 Até23/04/2023
Qtde Plantões: 10

Processo N.: SES-PRO-2023/23238

Nome: (305307/1) KESIA VALERIA DE MORAIS SANTANA FRANCA
Cargo/Função: (12036) NIVEL SUPERIOR ASSISTENCIAL
Referência: 000 Carga Horária: 40H
Un. Adm: (118710) UNID ESPECIAL DE CONTR MOVIMENTACAO DE PESSOAL
A Partir de: 01/04/2023 Até23/04/2023
Qtde Plantões: 11

Processo N.: SES-PRO-2023/23274

Nome: (301154/2) LETICIA PEREIRA DE SOUZA OLIVEIRA
Cargo/Função: (12036) NIVEL SUPERIOR ASSISTENCIAL
Referência: 000 Carga Horária: 30H
Un. Adm: (195758) HOSP ESTADUAL LOUSITE FERREIRA DA SILVA
A Partir de: 01/04/2023 Até21/04/2023
Qtde Plantões: 9

Processo N.: SES-PRO-2023/23318

Nome: (301163/2) LINDA INES ALMEIDA ROSA
Cargo/Função: (12036) NIVEL SUPERIOR ASSISTENCIAL
Referência: 000 Carga Horária: 40H
Un. Adm: (195758) HOSP ESTADUAL LOUSITE FERREIRA DA SILVA
A Partir de: 02/04/2023 Até22/04/2023
Qtde Plantões: 10

Processo N.: SES-PRO-2023/23238

Nome: (298738/3) LOZINETE SAMPAIO CRAVEIRO
Cargo/Função: (12036) NIVEL SUPERIOR ASSISTENCIAL
Referência: 000 Carga Horária: 40H
Un. Adm: (118710) UNID ESPECIAL DE CONTR MOVIMENTACAO DE PESSOAL
A Partir de: 01/04/2023 Até23/04/2023
Qtde Plantões: 11

Processo N.: SES-PRO-2023/23247

Nome: (299277/2) LUCIANO ALVES DA SILVA
Cargo/Função: (12046) NIVEL FUNDAMENTAL ADMINISTRATIVO
Referência: 000 Carga Horária: 40H
Un. Adm: (118710) UNID ESPECIAL DE CONTR MOVIMENTACAO DE PESSOAL
A Partir de: 02/04/2023 Até20/04/2023
Qtde Plantões: 6

Processo N.: SES-PRO-2023/23235

Nome: (300758/2) LUCIANO FERREIRA COSTA
Cargo/Função: (12038) NIVEL TECNICO ASSISTENCIAL
Referência: 000 Carga Horária: 40H
Un. Adm: (118710) UNID ESPECIAL DE CONTR MOVIMENTACAO DE PESSOAL
A Partir de: 02/04/2023 Até22/04/2023
Qtde Plantões: 9

Processo N.: SES-PRO-2023/23279

Nome: (301189/2) MICHELLE DA SILVA CLEMENTI PEREIRA
Cargo/Função: (12036) NIVEL SUPERIOR ASSISTENCIAL
Referência: 000 Carga Horária: 30H
Un. Adm: (195758) HOSP ESTADUAL LOUSITE FERREIRA DA SILVA
A Partir de: 01/04/2023 Até22/04/2023
Qtde Plantões: 9

Processo N.: SES-PRO-2023/23364

Nome: (296821/3) MOURA REGIO JUNIOR
Cargo/Função: (12038) NIVEL TECNICO ASSISTENCIAL
Referência: 000 Carga Horária: 40H
Un. Adm: (195758) HOSP ESTADUAL LOUSITE FERREIRA DA SILVA
A Partir de: 01/04/2023 Até20/04/2023
Qtde Plantões: 8

Processo N.: SES-PRO-2023/23277

Nome: (299424/3) NATHALIA LEITE OLIVEIRA ZEITOUN
Cargo/Função: (12036) NIVEL SUPERIOR ASSISTENCIAL
Referência: 000 Carga Horária: 40H
Un. Adm: (195758) HOSP ESTADUAL LOUSITE FERREIRA DA SILVA
A Partir de: 08/04/2023 Até10/04/2023
Qtde Plantões: 2

Processo N.: SES-PRO-2023/23247

Nome: (299274/2) OSNNAN NUNES DA SILVA
Cargo/Função: (12046) NIVEL FUNDAMENTAL ADMINISTRATIVO
Referência: 000 Carga Horária: 40H
Un. Adm: (118710) UNID ESPECIAL DE CONTR MOVIMENTACAO DE PESSOAL
A Partir de: 01/04/2023 Até23/04/2023
Qtde Plantões: 11

Processo N.: SES-PRO-2023/23242

Nome: (279988/5) PAULA FRANCIS GOMES VIANA RIBEIRO
Cargo/Função: (12036) NIVEL SUPERIOR ASSISTENCIAL
Referência: 000 Carga Horária: 20H
Un. Adm: (118710) UNID ESPECIAL DE CONTR MOVIMENTACAO DE PESSOAL
A Partir de: 01/04/2023 Até20/04/2023
Qtde Plantões: 9

Processo N.: SES-PRO-2023/23276

Nome: (300068/2) POLIANE ROGERIA DE AMORIM LEMES
 Cargo/Função: (12036) NIVEL SUPERIOR ASSISTENCIAL
 Referência: 000 Carga Horária: 40H
 Un. Adm: (195758) HOSP ESTADUAL LOUSITE FERREIRA DA SILVA
 A Partir de: 03/04/2023 Até22/04/2023
 Qtde Plantões: 11

Processo N.: SES-PRO-2023/23276

Nome: (300912/2) RAPHAELLA COSTA FREITAS
 Cargo/Função: (12036) NIVEL SUPERIOR ASSISTENCIAL
 Referência: 000 Carga Horária: 40H
 Un. Adm: (195758) HOSP ESTADUAL LOUSITE FERREIRA DA SILVA
 A Partir de: 01/04/2023 Até20/04/2023
 Qtde Plantões: 10

Processo N.: SES-PRO-2023/23277

Nome: (300087/3) RARISSA BRITO DOURADO
 Cargo/Função: (12036) NIVEL SUPERIOR ASSISTENCIAL
 Referência: 000 Carga Horária: 40H
 Un. Adm: (195758) HOSP ESTADUAL LOUSITE FERREIRA DA SILVA
 A Partir de: 02/04/2023 Até23/04/2023
 Qtde Plantões: 5

Processo N.: SES-PRO-2023/23276

Nome: (299829/2) RICARDO SOUZA OLIVEIRA
 Cargo/Função: (12036) NIVEL SUPERIOR ASSISTENCIAL
 Referência: 000 Carga Horária: 40H
 Un. Adm: (195758) HOSP ESTADUAL LOUSITE FERREIRA DA SILVA
 A Partir de: 03/04/2023 Até23/04/2023
 Qtde Plantões: 11

Processo N.: SES-PRO-2023/23279

Nome: (272396/5) SILVANA NOGUEIRA DE SOUZA
 Cargo/Função: (12036) NIVEL SUPERIOR ASSISTENCIAL
 Referência: 000 Carga Horária: 30H
 Un. Adm: (195758) HOSP ESTADUAL LOUSITE FERREIRA DA SILVA
 A Partir de: 01/04/2023 Até23/04/2023
 Qtde Plantões: 12

Processo N.: SES-PRO-2023/23364

Nome: (313560/1) STELA DA SILVA SANTOS
 Cargo/Função: (12038) NIVEL TECNICO ASSISTENCIAL
 Referência: 000 Carga Horária: 40H
 Un. Adm: (195758) HOSP ESTADUAL LOUSITE FERREIRA DA SILVA
 A Partir de: 01/04/2023 Até21/04/2023
 Qtde Plantões: 10

Processo N.: SES-PRO-2023/23419

Nome: (304960/1) SYBELLE CHRISTINA DELFINO
 Cargo/Função: (12036) NIVEL SUPERIOR ASSISTENCIAL
 Referência: 000 Carga Horária: 40H
 Un. Adm: (118710) UNID ESPECIAL DE CONTR MOVIMENTACAO DE PESSOAL
 A Partir de: 01/03/2023 Até31/03/2023
 Qtde Plantões: 14

Processo N.: SES-PRO-2023/23242

Nome: (306890/1) TARCISIO REDES XAVIER
 Cargo/Função: (12036) NIVEL SUPERIOR ASSISTENCIAL
 Referência: 000 Carga Horária: 20H
 Un. Adm: (118710) UNID ESPECIAL DE CONTR MOVIMENTACAO DE PESSOAL
 A Partir de: 01/04/2023 Até23/04/2023
 Qtde Plantões: 12

Processo N.: SES-PRO-2023/23277

Nome: (299425/2) THALITA DOS ANJOS PACHECO
 Cargo/Função: (12036) NIVEL SUPERIOR ASSISTENCIAL
 Referência: 000 Carga Horária: 40H
 Un. Adm: (195758) HOSP ESTADUAL LOUSITE FERREIRA DA SILVA
 A Partir de: 03/04/2023 Até21/04/2023
 Qtde Plantões: 3

Processo N.: SES-PRO-2023/23242

Nome: (299472/2) THIAGO AUGUSTO SANTOS SARAGIOTTO
 Cargo/Função: (12036) NIVEL SUPERIOR ASSISTENCIAL
 Referência: 000 Carga Horária: 20H
 Un. Adm: (118710) UNID ESPECIAL DE CONTR MOVIMENTACAO DE PESSOAL
 A Partir de: 03/04/2023 Até21/04/2023
 Qtde Plantões: 9

Processo N.: SES-PRO-2023/23242

Nome: (304099/2) THIAGO RIBEIRO NUNES DOMINGUES
 Cargo/Função: (12036) NIVEL SUPERIOR ASSISTENCIAL
 Referência: 000 Carga Horária: 40H
 Un. Adm: (118710) UNID ESPECIAL DE CONTR MOVIMENTACAO DE PESSOAL
 A Partir de: 03/04/2023 Até21/04/2023
 Qtde Plantões: 11

Processo N.: SES-PRO-2023/23277

Nome: (300390/2) VANESSA TALITA DA SILVA
 Cargo/Função: (12036) NIVEL SUPERIOR ASSISTENCIAL
 Referência: 000 Carga Horária: 40H
 Un. Adm: (195758) HOSP ESTADUAL LOUSITE FERREIRA DA SILVA
 A Partir de: 02/04/2023 Até23/04/2023
 Qtde Plantões: 5

PUBLICADA, REGISTRADA, CUMpra-SE.
 Cuiabá-MT, 27 de Abril de 2023.
 Juliano Silva Melo
 Secretário de Estado de Saúde

PORTARIA/SES/00159/2023

DE: 28/04/2023

O(A) Secretário de Estado de Saúde no uso de suas atribuições que lhes são conferidas por lei,

Resolve: CESSAR OS EFEITOS
 Evento: Regime de Plantão SUS LC nº441/2011

Processo N.: SES-PRO-2023/12483

Nome: (281222/4) APARECIDA ELIANE ANGELICO
 Cargo/Função:(12038) NIVEL TECNICO ASSISTENCIAL
 Un. Adm: (195731) HOSP REGIONAL DE ALTA FLORESTA
 ALBERT SABIN
 A Partir de: 28/02/2023

PUBLICADA, REGISTRADA, CUMpra-SE.
 Cuiabá-MT, 27 de Abril de 2023.
 Juliano Silva Melo
 Secretário de Estado de Saúde

PORTARIA/SES/00160/2023

DE: 28/04/2023

O(A) Secretário de Estado de Saúde no uso de suas atribuições que lhes são conferidas por lei,

Resolve: CONCEDER
 Evento: Regime de Plantão SUS LC nº441/2011

Processo N.: SES-PRO-2023/14770

Nome: (232473/4) ADAIR MARCIA OLIVEIRA SILVA
 Cargo/Função: (12036) NIVEL SUPERIOR ASSISTENCIAL
 Referência: 000 Carga Horária: 40H
 Un. Adm: (197041) COORD DO SERVICO DE ATEND MOVEL DE URGENCIA SAMU
 A Partir de: 02/02/2023 Até28/02/2023
 Qtde Plantões: 14

Processo N.: SES-PRO-2023/12483

Nome: (281461/4) ADELINA FERREIRA DA SILVA
 Cargo/Função: (12038) NIVEL TECNICO ASSISTENCIAL
 Referência: 000 Carga Horária: 40H
 Un. Adm: (195731) HOSP REGIONAL DE ALTA FLORESTA
 ALBERT SABIN
 A Partir de: 02/02/2023 Até28/02/2023
 Qtde Plantões: 14

Processo N.: SES-PRO-2023/14040

Nome: (322008/1) ADRIANA DE SOUZA FERREIRA SPOLIDORO
Cargo/Função: (12038) NIVEL TECNICO ASSISTENCIAL
Referência: 000 Carga Horária: 40H
Un. Adm: (197289) COORD DO LAR DOCE LAR
A Partir de: 01/02/2023 Até27/02/2023
Qtde Plantões: 13

Processo N.: SES-PRO-2023/14040

Nome: (319694/1) ADRIANA FERREIRA DOS SANTOS
Cargo/Função: (12038) NIVEL TECNICO ASSISTENCIAL
Referência: 000 Carga Horária: 40H
Un. Adm: (209716) CENT INTEG ATENCAO PSICOSSOC ADAUTO
BOTELHO CIAPS
A Partir de: 01/02/2023 Até27/02/2023
Qtde Plantões: 12

Processo N.: SES-PRO-2023/14040

Nome: (58387/1) ADRIANA PATRICIA DE FRANCA BARRETO
Cargo/Função: (4946) PROFIS TEC NIV MEDIO SERV SAUDE SUS
Referência: D-009 Carga Horária: 30H
Un. Adm: (197246) COORD DE APOIO TECNICO DO CIAPS
A Partir de: 01/02/2023 Até28/02/2023
Qtde Plantões: 10

Processo N.: SES-PRO-2023/05959

Nome: (321578/1) ADRIANE DJANE ASSUNCAO SOARES
Cargo/Função: (12036) NIVEL SUPERIOR ASSISTENCIAL
Referência: 000 Carga Horária: 40H
Un. Adm: (197076) COORD ARTIC REG URG EMERG DE LEITOS
HOSPITALARES
A Partir de: 02/10/2022 Até30/10/2022
Qtde Plantões: 14

Processo N.: SES-PRO-2023/12483

Nome: (280187/4) ADRIANE MARCHIOSI DE FARIA
Cargo/Função: (12038) NIVEL TECNICO ASSISTENCIAL
Referência: 000 Carga Horária: 40H
Un. Adm: (195731) HOSP REGIONAL DE ALTA FLORESTA
ALBERT SABIN
A Partir de: 01/02/2023 Até27/02/2023
Qtde Plantões: 14

Processo N.: SES-PRO-2023/12483

Nome: (281887/4) ALEXANDRE CHAMPI MECHE
Cargo/Função: (12038) NIVEL TECNICO ASSISTENCIAL
Referência: 000 Carga Horária: 40H
Un. Adm: (195731) HOSP REGIONAL DE ALTA FLORESTA
ALBERT SABIN
A Partir de: 02/02/2023 Até28/02/2023
Qtde Plantões: 14

Processo N.: SES-PRO-2023/12483

Nome: (281211/4) ALINE APARECIDA SANTOS SOUZA
Cargo/Função: (12038) NIVEL TECNICO ASSISTENCIAL
Referência: 000 Carga Horária: 40H
Un. Adm: (195731) HOSP REGIONAL DE ALTA FLORESTA
ALBERT SABIN
A Partir de: 04/02/2023 Até27/02/2023
Qtde Plantões: 13

Processo N.: SES-PRO-2023/13732

Nome: (232501/4) ALINE NUNES VIEIRA
Cargo/Função: (12044) NIVEL MEDIO ADMINISTRATIVO
Referência: 000 Carga Horária: 40H
Un. Adm: (197041) COORD DO SERVICO DE ATEND MOVEL DE
URGENCIA SAMU
A Partir de: 02/02/2023 Até28/02/2023
Qtde Plantões: 13

Processo N.: SES-PRO-2023/14040

Nome: (307131/2) ALINE RABELO DA SILVA CUNHA
Cargo/Função: (12038) NIVEL TECNICO ASSISTENCIAL
Referência: 000 Carga Horária: 40H
Un. Adm: (197238) SUPERINT DO CIAPS
A Partir de: 02/02/2023 Até28/02/2023
Qtde Plantões: 13

Processo N.: SES-PRO-2023/12483

Nome: (254228/7) ANA CRIVIA BARROS SILVA
Cargo/Função: (12038) NIVEL TECNICO ASSISTENCIAL
Referência: 000 Carga Horária: 40H
Un. Adm: (195731) HOSP REGIONAL DE ALTA FLORESTA
ALBERT SABIN
A Partir de: 06/02/2023 Até28/02/2023
Qtde Plantões: 12

Processo N.: SES-PRO-2023/12483

Nome: (305191/2) ANA LUCIA DE CASTRO MIRANDA
Cargo/Função: (12038) NIVEL TECNICO ASSISTENCIAL
Referência: 000 Carga Horária: 40H
Un. Adm: (195731) HOSP REGIONAL DE ALTA FLORESTA
ALBERT SABIN
A Partir de: 02/02/2023 Até26/02/2023
Qtde Plantões: 14

Processo N.: SES-PRO-2023/14770

Nome: (280235/4) ANA MENEZES SILVA DE OLIVEIRA
Cargo/Função: (12036) NIVEL SUPERIOR ASSISTENCIAL
Referência: 000 Carga Horária: 40H
Un. Adm: (197041) COORD DO SERVICO DE ATEND MOVEL DE
URGENCIA SAMU
A Partir de: 01/02/2023 Até26/02/2023
Qtde Plantões: 14

Processo N.: SES-PRO-2023/12483

Nome: (298861/2) ANA PAULA DOS SANTOS MACHADO
Cargo/Função: (12038) NIVEL TECNICO ASSISTENCIAL
Referência: 000 Carga Horária: 40H
Un. Adm: (195731) HOSP REGIONAL DE ALTA FLORESTA
ALBERT SABIN
A Partir de: 02/02/2023 Até26/02/2023
Qtde Plantões: 13

Processo N.: SES-PRO-2023/12483

Nome: (216863/13) ANAIRANE DE MOURA DE OLIVEIRA
Cargo/Função: (12038) NIVEL TECNICO ASSISTENCIAL
Referência: 000 Carga Horária: 40H
Un. Adm: (195731) HOSP REGIONAL DE ALTA FLORESTA
ALBERT SABIN
A Partir de: 01/02/2023 Até27/02/2023
Qtde Plantões: 14

Processo N.: SES-PRO-2023/12483

Nome: (281144/5) ANDERSON APARECIDO DA SILVA
Cargo/Função: (12038) NIVEL TECNICO ASSISTENCIAL
Referência: 000 Carga Horária: 40H
Un. Adm: (195731) HOSP REGIONAL DE ALTA FLORESTA
ALBERT SABIN
A Partir de: 02/02/2023 Até28/02/2023
Qtde Plantões: 14

Processo N.: SES-PRO-2023/12483

Nome: (320214/1) ANDERSON CLEBER DA SILVA
Cargo/Função: (12038) NIVEL TECNICO ASSISTENCIAL
Referência: 000 Carga Horária: 40H
Un. Adm: (195731) HOSP REGIONAL DE ALTA FLORESTA
ALBERT SABIN
A Partir de: 01/02/2023 Até27/02/2023
Qtde Plantões: 14

Processo N.: SES-PRO-2023/14040

Nome: (120221/1) ANDREIA PIMENTA ANDO
Cargo/Função: (4946) PROFIS TEC NIV MEDIO SERV SAUDE SUS
Referência: D-006 Carga Horária: 40H
Un. Adm: (197254) COORD DA UNIDADE III
A Partir de: 05/02/2023 Até27/02/2023
Qtde Plantões: 12

Processo N.: SES-PRO-2023/12483

Nome: (281152/3) ANGELICA DE OLIVEIRA EGUES
Cargo/Função: (12038) NIVEL TECNICO ASSISTENCIAL
Referência: 000 Carga Horária: 40H
Un. Adm: (195731) HOSP REGIONAL DE ALTA FLORESTA
ALBERT SABIN
A Partir de: 02/02/2023 Até28/02/2023
Qtde Plantões: 14

Processo N.: SES-PRO-2023/14040

Nome: (282012/5) ANGELINA SANTOS CLAUDIA
Cargo/Função: (12038) NIVEL TECNICO ASSISTENCIAL
Referência: 000 Carga Horária: 40H
Un. Adm: (197289) COORD DO LAR DOCE LAR
A Partir de: 01/02/2023 Até27/02/2023
Qtde Plantões: 12

Processo N.: SES-PRO-2023/12483

Nome: (247331/4) ANTONIA ALDENIR GOMES DA SILVA
Cargo/Função: (12038) NIVEL TECNICO ASSISTENCIAL
Referência: 000 Carga Horária: 40H
Un. Adm: (195731) HOSP REGIONAL DE ALTA FLORESTA
ALBERT SABIN
A Partir de: 01/02/2023 Até28/02/2023
Qtde Plantões: 14

Processo N.: SES-PRO-2023/19609

Nome: (76341/2) ANTONIA AUDECI SOUZA OLIVEIRA
Cargo/Função: (4912) PROFIS TEC NIV SUPERIOR SERV SAUDE SUS
Referência: D-007 Carga Horária: 30H
Un. Adm: (197076) COORD ARTIC REG URG EMERG DE LEITOS HOSPITALARES
A Partir de: 03/02/2023 Até27/02/2023
Qtde Plantões: 10

Processo N.: SES-PRO-2023/14770

Nome: (307109/1) ANTONIO DIAS PEDROZO FILHO
Cargo/Função: (12036) NIVEL SUPERIOR ASSISTENCIAL
Referência: 000 Carga Horária: 40H
Un. Adm: (197041) COORD DO SERVICO DE ATEND MOVEL DE URGENCIA SAMU
A Partir de: 01/02/2023 Até26/02/2023
Qtde Plantões: 13

Processo N.: SES-PRO-2023/18347

Nome: (118494/1) APARECIDA GONCALVES
Cargo/Função: (4946) PROFIS TEC NIV MEDIO SERV SAUDE SUS
Referência: D-006 Carga Horária: 40H
Un. Adm: (195707) HOSP REGIONAL DOUTOR ANTONIO CARLOS SOUTO FONTES
A Partir de: 08/02/2023 Até28/02/2023
Qtde Plantões: 10

Processo N.: SES-PRO-2023/12483

Nome: (306151/1) APARECIDA PROCOPIO DO NASCIMENTO
Cargo/Função: (12038) NIVEL TECNICO ASSISTENCIAL
Referência: 000 Carga Horária: 40H
Un. Adm: (195731) HOSP REGIONAL DE ALTA FLORESTA
ALBERT SABIN
A Partir de: 02/02/2023 Até28/02/2023
Qtde Plantões: 13

Processo N.: SES-PRO-2023/13548

Nome: (289357/3) AROLDO LEANDRO RODRIGUES FERREIRA
Cargo/Função: (12054) CONDUTOR DE AMBULANCIA
Referência: 000 Carga Horária: 40H
Un. Adm: (197041) COORD DO SERVICO DE ATEND MOVEL DE URGENCIA SAMU
A Partir de: 02/02/2023 Até28/02/2023
Qtde Plantões: 12

Processo N.: SES-PRO-2023/14040

Nome: (264056/5) BENEDITA JUSSARA DE HUNGRIA LIMA
Cargo/Função: (12038) NIVEL TECNICO ASSISTENCIAL
Referência: 000 Carga Horária: 40H
Un. Adm: (209716) CENT INTEG ATENCAO PSICOSSOC ADAUTO BOTELHO CIAPS
A Partir de: 01/02/2023 Até27/02/2023
Qtde Plantões: 12

Processo N.: SES-PRO-2023/12483

Nome: (321593/1) BRANDO GARCIA SILVA
Cargo/Função: (12038) NIVEL TECNICO ASSISTENCIAL
Referência: 000 Carga Horária: 40H
Un. Adm: (195731) HOSP REGIONAL DE ALTA FLORESTA
ALBERT SABIN
A Partir de: 01/02/2023 Até27/02/2023
Qtde Plantões: 14

Processo N.: SES-PRO-2023/12483

Nome: (281973/3) CARINA DA SILVA DE SOUSA
Cargo/Função: (12038) NIVEL TECNICO ASSISTENCIAL
Referência: 000 Carga Horária: 40H
Un. Adm: (195731) HOSP REGIONAL DE ALTA FLORESTA
ALBERT SABIN
A Partir de: 01/02/2023 Até27/02/2023
Qtde Plantões: 11

Processo N.: SES-PRO-2023/13548

Nome: (299914/2) CARLA MAIRA DE JESUS NOGUEIRA
Cargo/Função: (12054) CONDUTOR DE AMBULANCIA
Referência: 000 Carga Horária: 40H
Un. Adm: (197041) COORD DO SERVICO DE ATEND MOVEL DE URGENCIA SAMU
A Partir de: 01/02/2023 Até28/02/2023
Qtde Plantões: 13

Processo N.: SES-PRO-2023/14040

Nome: (319529/1) CARMEN DE SOUSA SERNA
Cargo/Função: (12038) NIVEL TECNICO ASSISTENCIAL
Referência: 000 Carga Horária: 40H
Un. Adm: (209716) CENT INTEG ATENCAO PSICOSSOC ADAUTO BOTELHO CIAPS
A Partir de: 04/02/2023 Até28/02/2023
Qtde Plantões: 13

Processo N.: SES-PRO-2023/12483

Nome: (321594/1) CASSIA CARINE VARGAS GUISONI
Cargo/Função: (12038) NIVEL TECNICO ASSISTENCIAL
Referência: 000 Carga Horária: 40H
Un. Adm: (195731) HOSP REGIONAL DE ALTA FLORESTA
ALBERT SABIN
A Partir de: 02/02/2023 Até28/02/2023
Qtde Plantões: 13

Processo N.: SES-PRO-2023/12483

Nome: (281109/4) CELIA ALVES PEREIRA VIEIRA
Cargo/Função: (12038) NIVEL TECNICO ASSISTENCIAL
Referência: 000 Carga Horária: 40H
Un. Adm: (195731) HOSP REGIONAL DE ALTA FLORESTA
ALBERT SABIN
A Partir de: 01/02/2023 Até27/02/2023
Qtde Plantões: 14

Processo N.: SES-PRO-2023/14040

Nome: (298973/2) CELIA REGINA DE BARROS
Cargo/Função: (12038) NIVEL TECNICO ASSISTENCIAL
Referência: 000 Carga Horária: 40H
Un. Adm: (209716) CENT INTEG ATENCAO PSICOSSOC ADAUTO BOTELHO CIAPS
A Partir de: 02/02/2023 Até28/02/2023
Qtde Plantões: 12

Processo N.: SES-PRO-2023/14770

Nome: (299436/2) CHRISTIAN PEREIRA DE QUEIROZ
Cargo/Função: (12036) NIVEL SUPERIOR ASSISTENCIAL
Referência: 000 Carga Horária: 40H
Un. Adm: (197041) COORD DO SERVICO DE ATEND MOVEL DE URGENCIA SAMU
A Partir de: 03/02/2023 Até27/02/2023
Qtde Plantões: 13

Processo N.: SES-PRO-2023/12483

Nome: (281969/4) CLAIR RIBEIRO FRANCHIM DE FREITAS
Cargo/Função: (12038) NIVEL TECNICO ASSISTENCIAL
Referência: 000 Carga Horária: 40H
Un. Adm: (195731) HOSP REGIONAL DE ALTA FLORESTA
ALBERT SABIN
A Partir de: 02/02/2023 Até27/02/2023
Qtde Plantões: 14

Processo N.: SES-PRO-2023/14040

Nome: (42666/2) CLAUDETE TERESINHA BENTZ
Cargo/Função: (4946) PROFIS TEC NIV MEDIO SERV SAUDE SUS
Referência: D-011 Carga Horária: 40H
Un. Adm: (197246) COORD DE APOIO TECNICO DO CIAPS
A Partir de: 03/02/2023 Até27/02/2023
Qtde Plantões: 13

Processo N.: SES-PRO-2023/12483

Nome: (216628/4) CLAUDIA DA SILVA DA CONCEICAO
Cargo/Função: (12038) NIVEL TECNICO ASSISTENCIAL
Referência: 000 Carga Horária: 40H
Un. Adm: (195731) HOSP REGIONAL DE ALTA FLORESTA
ALBERT SABIN
A Partir de: 02/02/2023 Até28/02/2023
Qtde Plantões: 14

Processo N.: SES-PRO-2023/14040

Nome: (93259/2) CLAUDIA LOPES DA SILVA
Cargo/Função: (4946) PROFIS TEC NIV MEDIO SERV SAUDE SUS
Referência: D-007 Carga Horária: 40H
Un. Adm: (197254) COORD DA UNIDADE III
A Partir de: 01/02/2023 Até15/02/2023
Qtde Plantões: 9

Processo N.: SES-PRO-2023/14770

Nome: (315116/1) CLAUDILENE PEREIRA GOMES
Cargo/Função: (12036) NIVEL SUPERIOR ASSISTENCIAL
Referência: 000 Carga Horária: 40H
Un. Adm: (197041) COORD DO SERVICO DE ATEND MOVEL DE URGENCIA SAMU
A Partir de: 01/02/2023 Até27/02/2023
Qtde Plantões: 13

Processo N.: SES-PRO-2023/12483

Nome: (320250/1) CLEIVA DA SILVA JUSTO
Cargo/Função: (12038) NIVEL TECNICO ASSISTENCIAL
Referência: 000 Carga Horária: 40H
Un. Adm: (195731) HOSP REGIONAL DE ALTA FLORESTA
ALBERT SABIN
A Partir de: 02/02/2023 Até28/02/2023
Qtde Plantões: 14

Processo N.: SES-PRO-2023/12483

Nome: (241695/8) CLEOMA DA SILVA DA CONCEICAO
Cargo/Função: (12038) NIVEL TECNICO ASSISTENCIAL
Referência: 000 Carga Horária: 40H
Un. Adm: (195731) HOSP REGIONAL DE ALTA FLORESTA
ALBERT SABIN
A Partir de: 02/02/2023 Até28/02/2023
Qtde Plantões: 13

Processo N.: SES-PRO-2023/14040

Nome: (237219/3) CREUZA CARDOSO DOS SANTOS
Cargo/Função: (12038) NIVEL TECNICO ASSISTENCIAL
Referência: 000 Carga Horária: 40H
Un. Adm: (209716) CENT INTEG ATENCAO PSICOSSOC ADAUTO BOTELHO CIAPS
A Partir de: 02/02/2023 Até28/02/2023
Qtde Plantões: 13

Processo N.: SES-PRO-2023/12483

Nome: (281155/3) CREUZETE CRUZ FONSECA APARICIO
Cargo/Função: (12038) NIVEL TECNICO ASSISTENCIAL
Referência: 000 Carga Horária: 40H
Un. Adm: (195731) HOSP REGIONAL DE ALTA FLORESTA
ALBERT SABIN
A Partir de: 02/02/2023 Até28/02/2023
Qtde Plantões: 14

Processo N.: SES-PRO-2023/14040

Nome: (234040/4) CRISTIANE BENEDITA DA SILVA SANTOS
Cargo/Função: (12038) NIVEL TECNICO ASSISTENCIAL
Referência: 000 Carga Horária: 40H
Un. Adm: (197238) SUPERINT DO CIAPS
A Partir de: 02/02/2023 Até28/02/2023
Qtde Plantões: 8

Processo N.: SES-PRO-2023/14040

Nome: (296287/2) CRISTIANE DE MORAIS
Cargo/Função: (12038) NIVEL TECNICO ASSISTENCIAL
Referência: 000 Carga Horária: 40H
Un. Adm: (209716) CENT INTEG ATENCAO PSICOSSOC ADAUTO BOTELHO CIAPS
A Partir de: 02/02/2023 Até28/02/2023
Qtde Plantões: 13

Processo N.: SES-PRO-2023/14040

Nome: (90525/1) CRISTINA ALVES
Cargo/Função: (4946) PROFIS TEC NIV MEDIO SERV SAUDE SUS
Referência: D-008 Carga Horária: 40H
Un. Adm: (197246) COORD DE APOIO TECNICO DO CIAPS
A Partir de: 02/02/2023 Até12/02/2023
Qtde Plantões: 9

Processo N.: SES-PRO-2023/14040

Nome: (96598/1) DANIELA DOS SANTOS
Cargo/Função: (4946) PROFIS TEC NIV MEDIO SERV SAUDE SUS
Referência: D-008 Carga Horária: 30H
Un. Adm: (197254) COORD DA UNIDADE III
A Partir de: 02/02/2023 Até14/02/2023
Qtde Plantões: 5

Processo N.: SES-PRO-2023/13548

Nome: (299933/2) DAVID CEZAR CRUZ DE AJALA
Cargo/Função: (12054) CONDUTOR DE AMBULANCIA
Referência: 000 Carga Horária: 40H
Un. Adm: (197041) COORD DO SERVICO DE ATEND MOVEL DE URGENCIA SAMU
A Partir de: 03/02/2023 Até27/02/2023
Qtde Plantões: 14

Processo N.: SES-PRO-2023/12483

Nome: (296099/3) DAYANA GOMES DOS SANTOS
Cargo/Função: (12038) NIVEL TECNICO ASSISTENCIAL
Referência: 000 Carga Horária: 40H
Un. Adm: (195731) HOSP REGIONAL DE ALTA FLORESTA
ALBERT SABIN
A Partir de: 02/02/2023 Até28/02/2023
Qtde Plantões: 14

Processo N.: SES-PRO-2023/14770

Nome: (299528/2) DENIS DA CUNHA ORMOND ROSA
Cargo/Função: (12036) NIVEL SUPERIOR ASSISTENCIAL
Referência: 000 Carga Horária: 40H
Un. Adm: (197041) COORD DO SERVICO DE ATEND MOVEL DE URGENCIA SAMU
A Partir de: 02/02/2023 Até25/02/2023
Qtde Plantões: 13

Processo N.: SES-PRO-2023/12483

Nome: (298515/2) DIEINE LEAL DOS SANTOS
Cargo/Função: (12038) NIVEL TECNICO ASSISTENCIAL
Referência: 000 Carga Horária: 40H
Un. Adm: (195731) HOSP REGIONAL DE ALTA FLORESTA
ALBERT SABIN
A Partir de: 01/02/2023 Até27/02/2023
Qtde Plantões: 14

Processo N.: SES-PRO-2023/12483

Nome: (281230/4) DJANIRA PIVA
Cargo/Função: (12038) NIVEL TECNICO ASSISTENCIAL
Referência: 000 Carga Horária: 40H
Un. Adm: (195731) HOSP REGIONAL DE ALTA FLORESTA
ALBERT SABIN
A Partir de: 02/02/2023 Até28/02/2023
Qtde Plantões: 14

Processo N.: SES-PRO-2023/14770

Nome: (232484/5) DOMINGOS CESAR DE CAMPOS
Cargo/Função: (12036) NIVEL SUPERIOR ASSISTENCIAL
Referência: 000 Carga Horária: 40H
Un. Adm: (197041) COORD DO SERVICO DE ATEND MOVEL DE URGENCIA SAMU
A Partir de: 01/02/2023 Até28/02/2023
Qtde Plantões: 13

Processo N.: SES-PRO-2023/12483

Nome: (281209/4) DURVALINA CONCEICAO COSTA DOS SANTOS
Cargo/Função: (12038) NIVEL TECNICO ASSISTENCIAL
Referência: 000 Carga Horária: 40H
Un. Adm: (195731) HOSP REGIONAL DE ALTA FLORESTA
ALBERT SABIN
A Partir de: 01/02/2023 Até27/02/2023
Qtde Plantões: 14

Processo N.: SES-PRO-2023/14040

Nome: (104008/2) EDILIA ALVES DA SILVA REZENDE
Cargo/Função: (4946) PROFIS TEC NIV MEDIO SERV SAUDE SUS
Referência: D-007 Carga Horária: 30H
Un. Adm: (197254) COORD DA UNIDADE III
A Partir de: 03/02/2023 Até27/02/2023
Qtde Plantões: 9

Processo N.: SES-PRO-2023/14040

Nome: (234041/2) EDNA CONCEICAO DE FIGUEIREDO
Cargo/Função: (12038) NIVEL TECNICO ASSISTENCIAL
Referência: 000 Carga Horária: 40H
Un. Adm: (209716) CENT INTEG ATENCAO PSICOSSOC ADAUTO
BOTELHO CIAPS
A Partir de: 01/02/2023 Até27/02/2023
Qtde Plantões: 13

Processo N.: SES-PRO-2023/13548

Nome: (322459/1) EDSON VOBETO
Cargo/Função: (12054) CONDUTOR DE AMBULANCIA
Referência: 000 Carga Horária: 40H
Un. Adm: (197041) COORD DO SERVICO DE ATEND MOVEL DE
URGENCIA SAMU
A Partir de: 01/02/2023 Até28/02/2023
Qtde Plantões: 13

Processo N.: SES-PRO-2023/12483

Nome: (279795/3) ELAINE DOS SANTOS
Cargo/Função: (12038) NIVEL TECNICO ASSISTENCIAL
Referência: 000 Carga Horária: 40H
Un. Adm: (195731) HOSP REGIONAL DE ALTA FLORESTA
ALBERT SABIN
A Partir de: 02/02/2023 Até26/02/2023
Qtde Plantões: 13

Processo N.: SES-PRO-2023/12483

Nome: (281226/4) ELENICE APARECIDA PRADO CRUZ
Cargo/Função: (12038) NIVEL TECNICO ASSISTENCIAL
Referência: 000 Carga Horária: 40H
Un. Adm: (195731) HOSP REGIONAL DE ALTA FLORESTA
ALBERT SABIN
A Partir de: 17/02/2023 Até27/02/2023
Qtde Plantões: 6

Processo N.: SES-PRO-2023/19611

Nome: (45397/4) ELIANA ELFRIDE HAEBERLIN
Cargo/Função: (4946) PROFIS TEC NIV MEDIO SERV SAUDE SUS
Referência: D-010 Carga Horária: 40H
Un. Adm: (197076) COORD ARTIC REG URG EMERG DE LEITOS
HOSPITALARES
A Partir de: 02/02/2023 Até28/02/2023
Qtde Plantões: 14

Processo N.: SES-PRO-2023/14040

Nome: (63615/2) ELIS REGINA CAMPOS DE LIMA
Cargo/Função: (4946) PROFIS TEC NIV MEDIO SERV SAUDE SUS
Referência: B-009 Carga Horária: 40H
Un. Adm: (197246) COORD DE APOIO TECNICO DO CIAPS
A Partir de: 01/02/2023 Até27/02/2023
Qtde Plantões: 13

Processo N.: SES-PRO-2023/14770

Nome: (319427/1) ELISMAR BENEDITO DE FARIAS
Cargo/Função: (12036) NIVEL SUPERIOR ASSISTENCIAL
Referência: 000 Carga Horária: 40H
Un. Adm: (197041) COORD DO SERVICO DE ATEND MOVEL DE
URGENCIA SAMU
A Partir de: 02/02/2023 Até27/02/2023
Qtde Plantões: 13

Processo N.: SES-PRO-2023/14040

Nome: (295512/3) ELIZETE MARQUES DA SILVA
Cargo/Função: (12038) NIVEL TECNICO ASSISTENCIAL
Referência: 000 Carga Horária: 40H
Un. Adm: (209716) CENT INTEG ATENCAO PSICOSSOC ADAUTO
BOTELHO CIAPS
A Partir de: 02/02/2023 Até26/02/2023
Qtde Plantões: 13

Processo N.: SES-PRO-2023/14040

Nome: (322026/1) ELOISA MARQUES SILVA
Cargo/Função: (12038) NIVEL TECNICO ASSISTENCIAL
Referência: 000 Carga Horária: 40H
Un. Adm: (197246) COORD DE APOIO TECNICO DO CIAPS
A Partir de: 02/02/2023 Até28/02/2023
Qtde Plantões: 13

Processo N.: SES-PRO-2023/13548

Nome: (299550/2) EMANUEL CRISTIANO VIEIRA DOS SANTOS
Cargo/Função: (12054) CONDUTOR DE AMBULANCIA
Referência: 000 Carga Horária: 40H
Un. Adm: (197041) COORD DO SERVICO DE ATEND MOVEL DE
URGENCIA SAMU
A Partir de: 03/02/2023 Até28/02/2023
Qtde Plantões: 13

Processo N.: SES-PRO-2023/14040

Nome: (42968/7) EMILIA CANDIDO DA VEIGA LEONCIO
Cargo/Função: (12038) NIVEL TECNICO ASSISTENCIAL
Referência: 000 Carga Horária: 40H
Un. Adm: (209716) CENT INTEG ATENCAO PSICOSSOC ADAUTO
BOTELHO CIAPS
A Partir de: 02/02/2023 Até28/02/2023
Qtde Plantões: 13

Processo N.: SES-PRO-2023/13548

Nome: (289359/3) ERNANDO SANCHEZ SABINO
Cargo/Função: (12054) CONDUTOR DE AMBULANCIA
Referência: 000 Carga Horária: 40H
Un. Adm: (197041) COORD DO SERVICO DE ATEND MOVEL DE
URGENCIA SAMU
A Partir de: 03/02/2023 Até27/02/2023
Qtde Plantões: 13

Processo N.: SES-PRO-2023/14040

Nome: (91184/1) ESMERALDINA SANTOS DA SILVA
Cargo/Função: (4946) PROFIS TEC NIV MEDIO SERV SAUDE SUS
Referência: D-008 Carga Horária: 30H
Un. Adm: (197246) COORD DE APOIO TECNICO DO CIAPS
A Partir de: 05/02/2023 Até26/02/2023
Qtde Plantões: 6

Processo N.: SES-PRO-2023/13732

Nome: (303811/2) EULINE CASTRO LOPES
Cargo/Função: (12044) NIVEL MEDIO ADMINISTRATIVO
Referência: 000 Carga Horária: 40H
Un. Adm: (197041) COORD DO SERVICO DE ATEND MOVEL DE
URGENCIA SAMU
A Partir de: 01/02/2023 Até27/02/2023
Qtde Plantões: 13

Processo N.: SES-PRO-2023/12483

Nome: (281130/4) EUNI NUNES DE FARIAS DA SILVA
Cargo/Função: (12038) NIVEL TECNICO ASSISTENCIAL
Referência: 000 Carga Horária: 40H
Un. Adm: (195731) HOSP REGIONAL DE ALTA FLORESTA
ALBERT SABIN
A Partir de: 02/02/2023 Até28/02/2023
Qtde Plantões: 13

Processo N.: SES-PRO-2023/13548

Nome: (232478/4) EUSULANE NASCIMENTO DA ROCHA
Cargo/Função: (12054) CONDUTOR DE AMBULANCIA
Referência: 000 Carga Horária: 40H
Un. Adm: (197041) COORD DO SERVICO DE ATEND MOVEL DE
URGENCIA SAMU
A Partir de: 02/02/2023 Até28/02/2023
Qtde Plantões: 13

Processo N.: SES-PRO-2023/14040

Nome: (143382/8) EVA APARECIDA DE ALMEIDA SILVA
Cargo/Função: (12038) NIVEL TECNICO ASSISTENCIAL
Referência: 000 Carga Horária: 40H
Un. Adm: (209716) CENT INTEG ATENCAO PSICOSSOC ADAUTO
BOTELHO CIAPS
A Partir de: 01/02/2023 Até27/02/2023
Qtde Plantões: 13

Processo N.: SES-PRO-2023/12483

Nome: (281159/4) FATIMA APARECIDA SCHOR FREIRE
Cargo/Função: (12038) NIVEL TECNICO ASSISTENCIAL
Referência: 000 Carga Horária: 40H
Un. Adm: (195731) HOSP REGIONAL DE ALTA FLORESTA

ALBERT SABIN

A Partir de: 02/02/2023 Até28/02/2023
Qtde Plantões: 14

Processo N.: SES-PRO-2023/13548

Nome: (273634/4) FERNANDO SOUZA DA SILVA
Cargo/Função: (12054) CONDUTOR DE AMBULANCIA
Referência: 000 Carga Horária: 40H
Un. Adm: (197041) COORD DO SERVICO DE ATEND MOVEL DE

URGENCIA SAMU

A Partir de: 01/02/2023 Até28/02/2023
Qtde Plantões: 13

Processo N.: SES-PRO-2023/13548

Nome: (305436/2) FHLIP THIAGO VIEIRA DE FRANCA
Cargo/Função: (12054) CONDUTOR DE AMBULANCIA
Referência: 000 Carga Horária: 40H
Un. Adm: (197041) COORD DO SERVICO DE ATEND MOVEL DE

URGENCIA SAMU

A Partir de: 01/02/2023 Até28/02/2023
Qtde Plantões: 13

Processo N.: SES-PRO-2023/13548

Nome: (319550/1) FILIPE BATISTA DO NASCIMENTO
Cargo/Função: (12054) CONDUTOR DE AMBULANCIA
Referência: 000 Carga Horária: 40H
Un. Adm: (197041) COORD DO SERVICO DE ATEND MOVEL DE

URGENCIA SAMU

A Partir de: 02/02/2023 Até28/02/2023
Qtde Plantões: 11

Processo N.: SES-PRO-2023/14040

Nome: (120734/1) FLAVIA ELIZABETH DA SILVA DIAS
Cargo/Função: (4946) PROFIS TEC NIV MEDIO SERV SAUDE SUS
Referência: D-007 Carga Horária: 30H
Un. Adm: (197289) COORD DO LAR DOCE LAR

A Partir de: 03/02/2023 Até27/02/2023
Qtde Plantões: 10

Processo N.: SES-PRO-2023/14770

Nome: (319449/1) FRANCIANA CANDIDA DE FREITAS
Cargo/Função: (12036) NIVEL SUPERIOR ASSISTENCIAL
Referência: 000 Carga Horária: 40H
Un. Adm: (197041) COORD DO SERVICO DE ATEND MOVEL DE

URGENCIA SAMU

A Partir de: 01/02/2023 Até27/02/2023
Qtde Plantões: 13

Processo N.: SES-PRO-2023/12483

Nome: (281228/4) FRANCIANE DE PAULA VALENTIN MARTINES
Cargo/Função: (12038) NIVEL TECNICO ASSISTENCIAL
Referência: 000 Carga Horária: 40H
Un. Adm: (195731) HOSP REGIONAL DE ALTA FLORESTA

ALBERT SABIN

A Partir de: 01/02/2023 Até28/02/2023
Qtde Plantões: 14

Processo N.: SES-PRO-2023/12483

Nome: (289454/3) FRANCIELE APARECIDA RIBEIRO DE CAMARGO
Cargo/Função: (12038) NIVEL TECNICO ASSISTENCIAL
Referência: 000 Carga Horária: 40H
Un. Adm: (195731) HOSP REGIONAL DE ALTA FLORESTA

ALBERT SABIN

A Partir de: 01/02/2023 Até27/02/2023
Qtde Plantões: 14

Processo N.: SES-PRO-2023/14770

Nome: (299527/2) FRANCIELI XAVIER VARELA
Cargo/Função: (12036) NIVEL SUPERIOR ASSISTENCIAL
Referência: 000 Carga Horária: 40H
Un. Adm: (197041) COORD DO SERVICO DE ATEND MOVEL DE

URGENCIA SAMU

A Partir de: 01/02/2023 Até23/02/2023
Qtde Plantões: 11

Processo N.: SES-PRO-2023/12483

Nome: (210224/3) FRANCISCA PAIVA SOUZA
Cargo/Função: (12038) NIVEL TECNICO ASSISTENCIAL
Referência: 000 Carga Horária: 40H
Un. Adm: (195731) HOSP REGIONAL DE ALTA FLORESTA

ALBERT SABIN

A Partir de: 01/02/2023 Até27/02/2023
Qtde Plantões: 14

Processo N.: SES-PRO-2023/14040

Nome: (320403/1) FRANCISCO OLIVEIRA ANDRADE
Cargo/Função: (12038) NIVEL TECNICO ASSISTENCIAL
Referência: 000 Carga Horária: 40H
Un. Adm: (209716) CENT INTEG ATENCAO PSICOSSOC ADAUTO

BOTELHO CIAPS

A Partir de: 02/02/2023 Até26/02/2023
Qtde Plantões: 12

Processo N.: SES-PRO-2023/14040

Nome: (36973/3) FRANCISCO PEREIRA BORGES
Cargo/Função: (4946) PROFIS TEC NIV MEDIO SERV SAUDE SUS
Referência: D-008 Carga Horária: 30H
Un. Adm: (197246) COORD DE APOIO TECNICO DO CIAPS

A Partir de: 03/02/2023 Até26/02/2023

Qtde Plantões: 9

Processo N.: SES-PRO-2023/13548

Nome: (302901/1) GEAN CARLOS DA SILVA COSTA
Cargo/Função: (12054) CONDUTOR DE AMBULANCIA
Referência: 000 Carga Horária: 40H
Un. Adm: (197041) COORD DO SERVICO DE ATEND MOVEL DE

URGENCIA SAMU

A Partir de: 01/02/2023 Até10/02/2023
Qtde Plantões: 7

Processo N.: SES-PRO-2023/13548

Nome: (299435/2) GEDIAO FERREIRA
Cargo/Função: (12054) CONDUTOR DE AMBULANCIA
Referência: 000 Carga Horária: 40H
Un. Adm: (197041) COORD DO SERVICO DE ATEND MOVEL DE

URGENCIA SAMU

A Partir de: 04/02/2023 Até28/02/2023
Qtde Plantões: 13

Processo N.: SES-PRO-2023/14040

Nome: (320593/1) GENI DE PAULA MONTEIRO
Cargo/Função: (12038) NIVEL TECNICO ASSISTENCIAL
Referência: 000 Carga Horária: 40H
Un. Adm: (209716) CENT INTEG ATENCAO PSICOSSOC ADAUTO

BOTELHO CIAPS

A Partir de: 02/02/2023 Até28/02/2023
Qtde Plantões: 12

Processo N.: SES-PRO-2023/14770

Nome: (292899/4) GERALDINA ALVES FRANCELINO
Cargo/Função: (12036) NIVEL SUPERIOR ASSISTENCIAL
Referência: 000 Carga Horária: 40H
Un. Adm: (197041) COORD DO SERVICO DE ATEND MOVEL DE

URGENCIA SAMU

A Partir de: 02/02/2023 Até28/02/2023
Qtde Plantões: 13

Processo N.: SES-PRO-2023/15367

Nome: (292899/4) GERALDINA ALVES FRANCELINO
Cargo/Função: (12036) NIVEL SUPERIOR ASSISTENCIAL
Referência: 000 Carga Horária: 40H
Un. Adm: (197041) COORD DO SERVICO DE ATEND MOVEL DE

URGENCIA SAMU

A Partir de: 11/07/2022 Até11/07/2022
Qtde Plantões: 7

Processo N.: SES-PRO-2023/14770

Nome: (281565/5) GIOVANA CRISTINA DA SILVA
Cargo/Função: (12036) NIVEL SUPERIOR ASSISTENCIAL
Referência: 000 Carga Horária: 40H
Un. Adm: (197041) COORD DO SERVICO DE ATEND MOVEL DE

URGENCIA SAMU

A Partir de: 03/02/2023 Até28/02/2023
Qtde Plantões: 9

Processo N.: SES-PRO-2023/13548
 Nome: (289358/3) GLEITON LEMES DA SILVA
 Cargo/Função: (12054) CONDUTOR DE AMBULANCIA
 Referência: 000 Carga Horária: 40H
 Un. Adm: (197041) COORD DO SERVICO DE ATEND MOVEL DE URGENCIA SAMU
 A Partir de: 03/02/2023 Até27/02/2023
 Qtde Plantões: 13

Processo N.: SES-PRO-2023/12483
 Nome: (304239/3) GRACIELLA RAMOS DA SILVA
 Cargo/Função: (12038) NIVEL TECNICO ASSISTENCIAL
 Referência: 000 Carga Horária: 40H
 Un. Adm: (195731) HOSP REGIONAL DE ALTA FLORESTA
 ALBERT SABIN
 A Partir de: 02/02/2023 Até28/02/2023
 Qtde Plantões: 14

Processo N.: SES-PRO-2023/19609
 Nome: (93182/1) GUILHERMINA PIMENTEL
 Cargo/Função: (4912) PROFIS TEC NIV SUPERIOR SERV SAUDE SUS
 Referência: D-008 Carga Horária: 40H
 Un. Adm: (197076) COORD ARTIC REG URG EMERG DE LEITOS HOSPITALARES
 A Partir de: 02/02/2023 Até28/02/2023
 Qtde Plantões: 13

Processo N.: SES-PRO-2023/12483
 Nome: (321601/1) GUSTAVO MOREIRA GUARDA NETO
 Cargo/Função: (12038) NIVEL TECNICO ASSISTENCIAL
 Referência: 000 Carga Horária: 40H
 Un. Adm: (195731) HOSP REGIONAL DE ALTA FLORESTA
 ALBERT SABIN
 A Partir de: 03/02/2023 Até27/02/2023
 Qtde Plantões: 14

Processo N.: SES-PRO-2023/14040
 Nome: (234574/6) IRACI RAMOS DA SILVA ARAUJO
 Cargo/Função: (12038) NIVEL TECNICO ASSISTENCIAL
 Referência: 000 Carga Horária: 40H
 Un. Adm: (209716) CENT INTEG ATENCAO PSICOSSOC ADAUTO BOTELHO CIAPS
 A Partir de: 02/02/2023 Até28/02/2023
 Qtde Plantões: 13

Processo N.: SES-PRO-2023/14040
 Nome: (319696/1) IRES PEREIRA DA SILVA
 Cargo/Função: (12038) NIVEL TECNICO ASSISTENCIAL
 Referência: 000 Carga Horária: 40H
 Un. Adm: (209716) CENT INTEG ATENCAO PSICOSSOC ADAUTO BOTELHO CIAPS
 A Partir de: 02/02/2023 Até28/02/2023
 Qtde Plantões: 9

Processo N.: SES-PRO-2023/12483
 Nome: (302779/2) IVANUZE FERREIRA SOUZA DE ANDRADE
 Cargo/Função: (12038) NIVEL TECNICO ASSISTENCIAL
 Referência: 000 Carga Horária: 40H
 Un. Adm: (195731) HOSP REGIONAL DE ALTA FLORESTA
 ALBERT SABIN
 A Partir de: 01/02/2023 Até27/02/2023
 Qtde Plantões: 14

Processo N.: SES-PRO-2023/19611
 Nome: (93175/1) IVETE LOURDES PANAZZOLO
 Cargo/Função: (4946) PROFIS TEC NIV MEDIO SERV SAUDE SUS
 Referência: D-012 Carga Horária: 30H
 Un. Adm: (197076) COORD ARTIC REG URG EMERG DE LEITOS HOSPITALARES
 A Partir de: 01/02/2023 Até23/02/2023
 Qtde Plantões: 9

Processo N.: SES-PRO-2023/12483
 Nome: (295980/3) IVONETE DA PAZ SILVA
 Cargo/Função: (12038) NIVEL TECNICO ASSISTENCIAL
 Referência: 000 Carga Horária: 40H
 Un. Adm: (195731) HOSP REGIONAL DE ALTA FLORESTA
 ALBERT SABIN
 A Partir de: 02/02/2023 Até28/02/2023
 Qtde Plantões: 13

Processo N.: SES-PRO-2023/14040
 Nome: (318238/1) JACIR PIRES CORTEZ
 Cargo/Função: (12038) NIVEL TECNICO ASSISTENCIAL
 Referência: 000 Carga Horária: 40H
 Un. Adm: (209716) CENT INTEG ATENCAO PSICOSSOC ADAUTO BOTELHO CIAPS
 A Partir de: 02/02/2023 Até28/02/2023
 Qtde Plantões: 13

Processo N.: SES-PRO-2023/12483
 Nome: (280270/5) JANAINA CARVALHO DA SILVA
 Cargo/Função: (12038) NIVEL TECNICO ASSISTENCIAL
 Referência: 000 Carga Horária: 40H
 Un. Adm: (195731) HOSP REGIONAL DE ALTA FLORESTA
 ALBERT SABIN
 A Partir de: 01/02/2023 Até27/02/2023
 Qtde Plantões: 12

Processo N.: SES-PRO-2023/14770
 Nome: (121229/6) JANAINA LUCAS DA COSTA
 Cargo/Função: (12036) NIVEL SUPERIOR ASSISTENCIAL
 Referência: 000 Carga Horária: 40H
 Un. Adm: (197041) COORD DO SERVICO DE ATEND MOVEL DE URGENCIA SAMU
 A Partir de: 02/02/2023 Até27/02/2023
 Qtde Plantões: 13

Processo N.: SES-PRO-2023/14040
 Nome: (295511/3) JANAINA PATRICIA COSTA FORTES
 Cargo/Função: (12038) NIVEL TECNICO ASSISTENCIAL
 Referência: 000 Carga Horária: 40H
 Un. Adm: (209716) CENT INTEG ATENCAO PSICOSSOC ADAUTO BOTELHO CIAPS
 A Partir de: 01/02/2023 Até27/02/2023
 Qtde Plantões: 13

Processo N.: SES-PRO-2023/12483
 Nome: (281156/4) JANDIRA DOS PASSOS
 Cargo/Função: (12038) NIVEL TECNICO ASSISTENCIAL
 Referência: 000 Carga Horária: 40H
 Un. Adm: (195731) HOSP REGIONAL DE ALTA FLORESTA
 ALBERT SABIN
 A Partir de: 01/02/2023 Até27/02/2023
 Qtde Plantões: 14

Processo N.: SES-PRO-2023/14040
 Nome: (295871/3) JANIA CECILIA RIBEIRO VIANA
 Cargo/Função: (12038) NIVEL TECNICO ASSISTENCIAL
 Referência: 000 Carga Horária: 40H
 Un. Adm: (197246) COORD DE APOIO TECNICO DO CIAPS
 A Partir de: 01/02/2023 Até27/02/2023
 Qtde Plantões: 13

Processo N.: SES-PRO-2023/14040
 Nome: (94479/1) JANICE RIBEIRO DE LIMA
 Cargo/Função: (4946) PROFIS TEC NIV MEDIO SERV SAUDE SUS
 Referência: D-008 Carga Horária: 40H
 Un. Adm: (197246) COORD DE APOIO TECNICO DO CIAPS
 A Partir de: 01/02/2023 Até27/02/2023
 Qtde Plantões: 12

Processo N.: SES-PRO-2023/14040
 Nome: (94518/1) JANINE ANGELICA DE MORAES
 Cargo/Função: (4946) PROFIS TEC NIV MEDIO SERV SAUDE SUS
 Referência: D-008 Carga Horária: 40H
 Un. Adm: (216283) COORD DE VIGIL EM SAUDE DO TRABALHADOR
 A Partir de: 03/02/2023 Até27/02/2023
 Qtde Plantões: 13

Processo N.: SES-PRO-2023/13548
 Nome: (232497/4) JEANCARLOS DA SILVA GUIMARAES
 Cargo/Função: (12054) CONDUTOR DE AMBULANCIA
 Referência: 000 Carga Horária: 40H
 Un. Adm: (197041) COORD DO SERVICO DE ATEND MOVEL DE URGENCIA SAMU
 A Partir de: 02/02/2023 Até28/02/2023
 Qtde Plantões: 13

Processo N.: SES-PRO-2023/14770

Nome: (315176/1) JENIFFER MOTA DA SILVA SANTANA
Cargo/Função: (12036) NIVEL SUPERIOR ASSISTENCIAL
Referência: 000 Carga Horária: 40H
Un. Adm: (197041) COORD DO SERVICO DE ATEND MOVEL DE URGENCIA SAMU
A Partir de: 01/02/2023 Até27/02/2023
Qtde Plantões: 12

Processo N.: SES-PRO-2023/12483

Nome: (281504/4) JOANA CRISTINA ROHDEN
Cargo/Função: (12038) NIVEL TECNICO ASSISTENCIAL
Referência: 000 Carga Horária: 40H
Un. Adm: (195731) HOSP REGIONAL DE ALTA FLORESTA
ALBERT SABIN
A Partir de: 01/02/2023 Até27/02/2023
Qtde Plantões: 14

Processo N.: SES-PRO-2023/14040

Nome: (295510/3) JOANITA VALE MACIEL DA SILVA
Cargo/Função: (12038) NIVEL TECNICO ASSISTENCIAL
Referência: 000 Carga Horária: 40H
Un. Adm: (209716) CENT INTEG ATENCAO PSICOSSOC ADAUTO BOTELHO CIAPS
A Partir de: 01/02/2023 Até27/02/2023
Qtde Plantões: 13

Processo N.: SES-PRO-2023/13548

Nome: (232502/4) JOAO BOSCO DE CARVALHO
Cargo/Função: (12054) CONDUTOR DE AMBULANCIA
Referência: 000 Carga Horária: 40H
Un. Adm: (197041) COORD DO SERVICO DE ATEND MOVEL DE URGENCIA SAMU
A Partir de: 02/02/2023 Até27/02/2023
Qtde Plantões: 13

Processo N.: SES-PRO-2023/13548

Nome: (111049/5) JOCINEY JOSUEL DE ALMEIDA
Cargo/Função: (12054) CONDUTOR DE AMBULANCIA
Referência: 000 Carga Horária: 40H
Un. Adm: (197041) COORD DO SERVICO DE ATEND MOVEL DE URGENCIA SAMU
A Partir de: 01/02/2023 Até27/02/2023
Qtde Plantões: 13

Processo N.: SES-PRO-2023/13548

Nome: (232499/4) JOILSON BENEDITO DE CAMPOS
Cargo/Função: (12054) CONDUTOR DE AMBULANCIA
Referência: 000 Carga Horária: 40H
Un. Adm: (197041) COORD DO SERVICO DE ATEND MOVEL DE URGENCIA SAMU
A Partir de: 02/02/2023 Até28/02/2023
Qtde Plantões: 13

Processo N.: SES-PRO-2023/14040

Nome: (94601/1) JONAS EMANUEL RIBEIRO DIAS
Cargo/Função: (4946) PROFIS TEC NIV MEDIO SERV SAUDE SUS
Referência: D-008 Carga Horária: 40H
Un. Adm: (197246) COORD DE APOIO TECNICO DO CIAPS
A Partir de: 01/02/2023 Até27/02/2023
Qtde Plantões: 13

Processo N.: SES-PRO-2023/14040

Nome: (321794/1) JOSE DOS REIS BRANDAO AMORIM
Cargo/Função: (12038) NIVEL TECNICO ASSISTENCIAL
Referência: 000 Carga Horária: 40H
Un. Adm: (197254) COORD DA UNIDADE III
A Partir de: 02/02/2023 Até28/02/2023
Qtde Plantões: 13

Processo N.: SES-PRO-2023/13548

Nome: (252022/4) JOSE GENIVAL GOMES RIBEIRO
Cargo/Função: (12054) CONDUTOR DE AMBULANCIA
Referência: 000 Carga Horária: 40H
Un. Adm: (197041) COORD DO SERVICO DE ATEND MOVEL DE URGENCIA SAMU
A Partir de: 01/02/2023 Até27/02/2023
Qtde Plantões: 13

Processo N.: SES-PRO-2023/12483

Nome: (139685/15) JOSE MENDES DE OLIVEIRA
Cargo/Função: (12038) NIVEL TECNICO ASSISTENCIAL
Referência: 000 Carga Horária: 40H
Un. Adm: (195731) HOSP REGIONAL DE ALTA FLORESTA
ALBERT SABIN
A Partir de: 01/02/2023 Até27/02/2023
Qtde Plantões: 14

Processo N.: SES-PRO-2023/23239

Nome: (299938/2) JOSE RIZZOTTO NETO
Cargo/Função: (12036) NIVEL SUPERIOR ASSISTENCIAL
Referência: 000 Carga Horária: 40H
Un. Adm: (118710) UNID ESPECIAL DE CONTR MOVIMENTACAO DE PESSOAL
A Partir de: 08/04/2023 Até22/04/2023
Qtde Plantões: 6

Processo N.: SES-PRO-2023/12483

Nome: (281145/3) JOSELMA ALVES GOMES
Cargo/Função: (12038) NIVEL TECNICO ASSISTENCIAL
Referência: 000 Carga Horária: 40H
Un. Adm: (195731) HOSP REGIONAL DE ALTA FLORESTA
ALBERT SABIN
A Partir de: 01/02/2023 Até27/02/2023
Qtde Plantões: 13

Processo N.: SES-PRO-2023/13548

Nome: (289364/3) JOSENILDO SANTOS DA SILVA
Cargo/Função: (12054) CONDUTOR DE AMBULANCIA
Referência: 000 Carga Horária: 40H
Un. Adm: (197041) COORD DO SERVICO DE ATEND MOVEL DE URGENCIA SAMU
A Partir de: 02/02/2023 Até28/02/2023
Qtde Plantões: 13

Processo N.: SES-PRO-2023/14040

Nome: (124269/10) JOSIANA ARRUDA DOS SANTOS
Cargo/Função: (12038) NIVEL TECNICO ASSISTENCIAL
Referência: 000 Carga Horária: 40H
Un. Adm: (209716) CENT INTEG ATENCAO PSICOSSOC ADAUTO BOTELHO CIAPS
A Partir de: 01/02/2023 Até27/02/2023
Qtde Plantões: 13

Processo N.: SES-PRO-2023/12483

Nome: (279789/4) JOSIANE DE ARAUJO PAVAN
Cargo/Função: (12038) NIVEL TECNICO ASSISTENCIAL
Referência: 000 Carga Horária: 40H
Un. Adm: (195731) HOSP REGIONAL DE ALTA FLORESTA
ALBERT SABIN
A Partir de: 02/02/2023 Até28/02/2023
Qtde Plantões: 13

Processo N.: SES-PRO-2023/08791

Nome: (282003/3) JUCELEY MORAIS
Cargo/Função: (12038) NIVEL TECNICO ASSISTENCIAL
Referência: 000 Carga Horária: 40H
Un. Adm: (195758) HOSP ESTADUAL LOUSITE FERREIRA DA SILVA
A Partir de: 01/05/2022 Até29/05/2022
Qtde Plantões: 12

Processo N.: SES-PRO-2023/14040

Nome: (300974/2) JUDIEL AMARO DE ALMEIDA
Cargo/Função: (12038) NIVEL TECNICO ASSISTENCIAL
Referência: 000 Carga Horária: 40H
Un. Adm: (197254) COORD DA UNIDADE III
A Partir de: 01/02/2023 Até27/02/2023
Qtde Plantões: 12

Processo N.: SES-PRO-2023/14770

Nome: (285485/2) JULIAN LUCINDO PEREIRA LEITAO
Cargo/Função: (12036) NIVEL SUPERIOR ASSISTENCIAL
Referência: 000 Carga Horária: 40H
Un. Adm: (197041) COORD DO SERVICO DE ATEND MOVEL DE URGENCIA SAMU
A Partir de: 01/02/2023 Até28/02/2023
Qtde Plantões: 13

Processo N.: SES-PRO-2023/12483
Nome: (281541/4) JULIANA ALVES DUARTE
Cargo/Função: (12038) NIVEL TECNICO ASSISTENCIAL
Referência: 000 Carga Horária: 40H
Un. Adm: (195731) HOSP REGIONAL DE ALTA FLORESTA
ALBERT SABIN
A Partir de: 02/02/2023 Até28/02/2023
Qtde Plantões: 14

Processo N.: SES-PRO-2023/14040
Nome: (322411/1) JULIANA NASCIMENTO CASTRO
Cargo/Função: (12038) NIVEL TECNICO ASSISTENCIAL
Referência: 000 Carga Horária: 40H
Un. Adm: (197246) COORD DE APOIO TECNICO DO CIAPS
A Partir de: 04/02/2023 Até28/02/2023
Qtde Plantões: 13

Processo N.: SES-PRO-2023/14040
Nome: (215046/7) KATIANA BORGES GHISLERI
Cargo/Função: (12038) NIVEL TECNICO ASSISTENCIAL
Referência: 000 Carga Horária: 40H
Un. Adm: (209716) CENT INTEG ATENCAO PSICOSSOC ADAUTO
BOTELHO CIAPS
A Partir de: 01/02/2023 Até27/02/2023
Qtde Plantões: 13

Processo N.: SES-PRO-2023/12483
Nome: (281227/4) KATIANE DA COSTA GALVAO CORREA
Cargo/Função: (12038) NIVEL TECNICO ASSISTENCIAL
Referência: 000 Carga Horária: 40H
Un. Adm: (195731) HOSP REGIONAL DE ALTA FLORESTA
ALBERT SABIN
A Partir de: 01/02/2023 Até27/02/2023
Qtde Plantões: 14

Processo N.: SES-PRO-2023/04050
Nome: (319457/1) KEZIA RAMALHO DE CARVALHO
Cargo/Função: (12038) NIVEL TECNICO ASSISTENCIAL
Referência: 000 Carga Horária: 40H
Un. Adm: (197041) COORD DO SERVICO DE ATEND MOVEL DE
URGENCIA SAMU
A Partir de: 01/12/2022 Até30/12/2022
Qtde Plantões: 10

Processo N.: SES-PRO-2023/14770
Nome: (97063/1) LAELCIO JOSE DA COSTA
Cargo/Função: (4946) PROFIS TEC NIV MEDIO SERV SAUDE SUS
Referência: D-007 Carga Horária: 40H
Un. Adm: (197041) COORD DO SERVICO DE ATEND MOVEL DE
URGENCIA SAMU
A Partir de: 02/02/2023 Até28/02/2023
Qtde Plantões: 13

Processo N.: SES-PRO-2023/12483
Nome: (296028/3) LAERCIO BRUNO MACHADO CIMITI
Cargo/Função: (12038) NIVEL TECNICO ASSISTENCIAL
Referência: 000 Carga Horária: 40H
Un. Adm: (195731) HOSP REGIONAL DE ALTA FLORESTA
ALBERT SABIN
A Partir de: 02/02/2023 Até28/02/2023
Qtde Plantões: 14

Processo N.: SES-PRO-2023/12483
Nome: (219590/5) LEANDRO DOS SANTOS LEITE
Cargo/Função: (12038) NIVEL TECNICO ASSISTENCIAL
Referência: 000 Carga Horária: 40H
Un. Adm: (195731) HOSP REGIONAL DE ALTA FLORESTA
ALBERT SABIN
A Partir de: 09/02/2023 Até27/02/2023
Qtde Plantões: 10

Processo N.: SES-PRO-2023/16693
Nome: (116062/2) LEANDRO VASCONCELOS ORMOND
Cargo/Função: (4946) PROFIS TEC NIV MEDIO SERV SAUDE SUS
Referência: D-007 Carga Horária: 40H
Un. Adm: (197041) COORD DO SERVICO DE ATEND MOVEL DE
URGENCIA SAMU
A Partir de: 08/01/2023 Até30/01/2023
Qtde Plantões: 12

Processo N.: SES-PRO-2023/12483
Nome: (280199/3) LENIJA DOS SANTOS BARBOSA
Cargo/Função: (12038) NIVEL TECNICO ASSISTENCIAL
Referência: 000 Carga Horária: 40H
Un. Adm: (195731) HOSP REGIONAL DE ALTA FLORESTA
ALBERT SABIN
A Partir de: 01/02/2023 Até27/02/2023
Qtde Plantões: 14

Processo N.: SES-PRO-2023/14770
Nome: (288001/3) LIDIANE DA SILVA PARDO
Cargo/Função: (12036) NIVEL SUPERIOR ASSISTENCIAL
Referência: 000 Carga Horária: 40H
Un. Adm: (197041) COORD DO SERVICO DE ATEND MOVEL DE
URGENCIA SAMU
A Partir de: 01/02/2023 Até27/02/2023
Qtde Plantões: 13

Processo N.: SES-PRO-2023/14040
Nome: (319523/1) LILIANE LIGIA AMORIM SILVA
Cargo/Função: (12038) NIVEL TECNICO ASSISTENCIAL
Referência: 000 Carga Horária: 40H
Un. Adm: (209716) CENT INTEG ATENCAO PSICOSSOC ADAUTO
BOTELHO CIAPS
A Partir de: 02/02/2023 Até28/02/2023
Qtde Plantões: 13

Processo N.: SES-PRO-2023/14770
Nome: (289563/3) LIVIA MARA BORGES NOHAMA
Cargo/Função: (12036) NIVEL SUPERIOR ASSISTENCIAL
Referência: 000 Carga Horária: 40H
Un. Adm: (197041) COORD DO SERVICO DE ATEND MOVEL DE
URGENCIA SAMU
A Partir de: 02/02/2023 Até28/02/2023
Qtde Plantões: 13

Processo N.: SES-PRO-2023/14040
Nome: (237142/6) LUCELIA TEIXEIRA DA SILVA
Cargo/Função: (12038) NIVEL TECNICO ASSISTENCIAL
Referência: 000 Carga Horária: 40H
Un. Adm: (209716) CENT INTEG ATENCAO PSICOSSOC ADAUTO
BOTELHO CIAPS
A Partir de: 01/02/2023 Até27/02/2023
Qtde Plantões: 13

Processo N.: SES-PRO-2023/14040
Nome: (220945/7) LUCIA HELENA DA SILVA
Cargo/Função: (12038) NIVEL TECNICO ASSISTENCIAL
Referência: 000 Carga Horária: 40H
Un. Adm: (209716) CENT INTEG ATENCAO PSICOSSOC ADAUTO
BOTELHO CIAPS
A Partir de: 02/02/2023 Até20/02/2023
Qtde Plantões: 10

Processo N.: SES-PRO-2023/14040
Nome: (96508/1) LUCIANA DA COSTA JORTE
Cargo/Função: (4946) PROFIS TEC NIV MEDIO SERV SAUDE SUS
Referência: D-008 Carga Horária: 40H
Un. Adm: (197246) COORD DE APOIO TECNICO DO CIAPS
A Partir de: 02/02/2023 Até28/02/2023
Qtde Plantões: 13

Processo N.: SES-PRO-2023/12483
Nome: (281125/3) LUCIANA DE OLIVEIRA ESCORSIN
Cargo/Função: (12038) NIVEL TECNICO ASSISTENCIAL
Referência: 000 Carga Horária: 40H
Un. Adm: (195731) HOSP REGIONAL DE ALTA FLORESTA
ALBERT SABIN
A Partir de: 02/02/2023 Até28/02/2023
Qtde Plantões: 14

Processo N.: SES-PRO-2023/12483
Nome: (281909/3) LUCIANA GUILMARAES FERREIRA
Cargo/Função: (12038) NIVEL TECNICO ASSISTENCIAL
Referência: 000 Carga Horária: 40H
Un. Adm: (195731) HOSP REGIONAL DE ALTA FLORESTA
ALBERT SABIN
A Partir de: 04/02/2023 Até28/02/2023
Qtde Plantões: 13

Processo N.: SES-PRO-2023/12483
 Nome: (296167/2) LUCIANA SCHUVARTZ
 Cargo/Função: (12038) NIVEL TECNICO ASSISTENCIAL
 Referência: 000 Carga Horária: 40H
 Un. Adm: (195731) HOSP REGIONAL DE ALTA FLORESTA
 ALBERT SABIN
 A Partir de: 01/02/2023 Até28/02/2023
 Qtde Plantões: 14

Processo N.: SES-PRO-2023/12483
 Nome: (281205/5) LUCIMARA MACHADO
 Cargo/Função: (12038) NIVEL TECNICO ASSISTENCIAL
 Referência: 000 Carga Horária: 40H
 Un. Adm: (195731) HOSP REGIONAL DE ALTA FLORESTA
 ALBERT SABIN
 A Partir de: 01/02/2023 Até27/02/2023
 Qtde Plantões: 13

Processo N.: SES-PRO-2023/13548
 Nome: (289363/3) LUIZ AUGUSTO PEREIRA DOS SANTOS
 Cargo/Função: (12054) CONDUTOR DE AMBULANCIA
 Referência: 000 Carga Horária: 40H
 Un. Adm: (197041) COORD DO SERVICO DE ATEND MOVEL DE URGENCIA SAMU
 A Partir de: 09/02/2023 Até27/02/2023
 Qtde Plantões: 9

Processo N.: SES-PRO-2023/13548
 Nome: (305261/2) LUIZ FERNANDO DA CRUZ
 Cargo/Função: (12054) CONDUTOR DE AMBULANCIA
 Referência: 000 Carga Horária: 40H
 Un. Adm: (197033) SUPERINT DE REGULACAO DE URGENCIA E EMERGENCIA
 A Partir de: 01/02/2023 Até01/02/2023
 Qtde Plantões: 1

Processo N.: SES-PRO-2023/12483
 Nome: (320216/1) LUZIA RODRIGUES DA ROCHA
 Cargo/Função: (12038) NIVEL TECNICO ASSISTENCIAL
 Referência: 000 Carga Horária: 40H
 Un. Adm: (195731) HOSP REGIONAL DE ALTA FLORESTA
 ALBERT SABIN
 A Partir de: 02/02/2023 Até28/02/2023
 Qtde Plantões: 12

Processo N.: SES-PRO-2023/12483
 Nome: (238500/7) MAGALI MARA KLAESNER
 Cargo/Função: (12038) NIVEL TECNICO ASSISTENCIAL
 Referência: 000 Carga Horária: 40H
 Un. Adm: (195731) HOSP REGIONAL DE ALTA FLORESTA
 ALBERT SABIN
 A Partir de: 01/02/2023 Até27/02/2023
 Qtde Plantões: 14

Processo N.: SES-PRO-2023/12483
 Nome: (128086/22) MAGNA VIEIRA DOS SANTOS
 Cargo/Função: (12038) NIVEL TECNICO ASSISTENCIAL
 Referência: 000 Carga Horária: 40H
 Un. Adm: (195731) HOSP REGIONAL DE ALTA FLORESTA
 ALBERT SABIN
 A Partir de: 02/02/2023 Até26/02/2023
 Qtde Plantões: 14

Processo N.: SES-PRO-2023/14770
 Nome: (299942/2) MARCELA BATISTA DE LIMA
 Cargo/Função: (12036) NIVEL SUPERIOR ASSISTENCIAL
 Referência: 000 Carga Horária: 40H
 Un. Adm: (197041) COORD DO SERVICO DE ATEND MOVEL DE URGENCIA SAMU
 A Partir de: 05/02/2023 Até21/02/2023
 Qtde Plantões: 8

Processo N.: SES-PRO-2023/13548
 Nome: (289562/3) MARCELO VENICIUS MESSIAS
 Cargo/Função: (12054) CONDUTOR DE AMBULANCIA
 Referência: 000 Carga Horária: 40H
 Un. Adm: (197041) COORD DO SERVICO DE ATEND MOVEL DE URGENCIA SAMU
 A Partir de: 02/02/2023 Até28/02/2023
 Qtde Plantões: 13

Processo N.: SES-PRO-2023/14040
 Nome: (315141/1) MARCILEY ARGEMIRA DE SOUZA
 Cargo/Função: (12038) NIVEL TECNICO ASSISTENCIAL
 Referência: 000 Carga Horária: 40H
 Un. Adm: (209716) CENT INTEG ATENCAO PSICOSSOC ADAUTO BOTELHO CIAPS
 A Partir de: 02/02/2023 Até28/02/2023
 Qtde Plantões: 13

Processo N.: SES-PRO-2023/13548
 Nome: (216010/5) MARCIONEI DA SILVA MAIA
 Cargo/Função: (12054) CONDUTOR DE AMBULANCIA
 Referência: 000 Carga Horária: 40H
 Un. Adm: (197041) COORD DO SERVICO DE ATEND MOVEL DE URGENCIA SAMU
 A Partir de: 02/02/2023 Até28/02/2023
 Qtde Plantões: 13

Processo N.: SES-PRO-2023/14040
 Nome: (94391/1) MARCO ANTONIO ANTUNES DA CRUZ
 Cargo/Função: (4946) PROFIS TEC NIV MEDIO SERV SAUDE SUS
 Referência: D-008 Carga Horária: 40H
 Un. Adm: (197246) COORD DE APOIO TECNICO DO CIAPS
 A Partir de: 06/02/2023 Até26/02/2023
 Qtde Plantões: 8

Processo N.: SES-PRO-2023/04050
 Nome: (265449/4) MARCO TULHO NAVES NASSER
 Cargo/Função: (12038) NIVEL TECNICO ASSISTENCIAL
 Referência: 000 Carga Horária: 40H
 Un. Adm: (197041) COORD DO SERVICO DE ATEND MOVEL DE URGENCIA SAMU
 A Partir de: 01/12/2022 Até31/12/2022
 Qtde Plantões: 13

Processo N.: SES-PRO-2023/13732
 Nome: (289426/3) MARCOS ROGERIO RODRIGUES DE SOUZA
 Cargo/Função: (12044) NIVEL MEDIO ADMINISTRATIVO
 Referência: 000 Carga Horária: 40H
 Un. Adm: (197041) COORD DO SERVICO DE ATEND MOVEL DE URGENCIA SAMU
 A Partir de: 01/02/2023 Até27/02/2023
 Qtde Plantões: 13

Processo N.: SES-PRO-2023/14040
 Nome: (94980/2) MARIA AUXILIADORA BANDEIRA BISPO
 Cargo/Função: (4946) PROFIS TEC NIV MEDIO SERV SAUDE SUS
 Referência: C-008 Carga Horária: 40H
 Un. Adm: (197246) COORD DE APOIO TECNICO DO CIAPS
 A Partir de: 02/02/2023 Até28/02/2023
 Qtde Plantões: 13

Processo N.: SES-PRO-2023/14040
 Nome: (281608/4) MARIA BETANIA DE OLIVEIRA VENTURA
 Cargo/Função: (12038) NIVEL TECNICO ASSISTENCIAL
 Referência: 000 Carga Horária: 40H
 Un. Adm: (209716) CENT INTEG ATENCAO PSICOSSOC ADAUTO BOTELHO CIAPS
 A Partir de: 01/02/2023 Até27/02/2023
 Qtde Plantões: 13

Processo N.: SES-PRO-2023/14040
 Nome: (237134/7) MARIA DA CONCEICAO PEREIRA DOS SANTOS
 Cargo/Função: (12038) NIVEL TECNICO ASSISTENCIAL
 Referência: 000 Carga Horária: 40H
 Un. Adm: (209716) CENT INTEG ATENCAO PSICOSSOC ADAUTO BOTELHO CIAPS
 A Partir de: 02/02/2023 Até28/02/2023
 Qtde Plantões: 13

Processo N.: SES-PRO-2023/12483
 Nome: (296199/3) MARIA DA PIEDADE SOUZA DIAMANTINO DA CRUZ
 Cargo/Função: (12038) NIVEL TECNICO ASSISTENCIAL
 Referência: 000 Carga Horária: 40H
 Un. Adm: (195731) HOSP REGIONAL DE ALTA FLORESTA
 ALBERT SABIN
 A Partir de: 02/02/2023 Até28/02/2023
 Qtde Plantões: 14

Processo N.: SES-PRO-2023/14040

Nome: (90521/1) MARIA DE FATIMA ALVES DO BONFIM
Cargo/Função: (4946) PROFIS TEC NIV MEDIO SERV SAUDE SUS
Referência: D-008 Carga Horária: 40H
Un. Adm: (197254) COORD DA UNIDADE III
A Partir de: 02/02/2023 Até28/02/2023
Qtde Plantões: 13

Processo N.: SES-PRO-2023/14040

Nome: (124220/6) MARIA DE JESUS SILVA SUNCAO
Cargo/Função: (12038) NIVEL TECNICO ASSISTENCIAL
Referência: 000 Carga Horária: 40H
Un. Adm: (209716) CENT INTEG ATENCAO PSICOSSOC ADAUTO
BOTELHO CIAPS
A Partir de: 02/02/2023 Até28/02/2023
Qtde Plantões: 13

Processo N.: SES-PRO-2023/12483

Nome: (281224/3) MARIA DO ROSARIO ALVES DE SOUZA
Cargo/Função: (12038) NIVEL TECNICO ASSISTENCIAL
Referência: 000 Carga Horária: 40H
Un. Adm: (195731) HOSP REGIONAL DE ALTA FLORESTA
ALBERT SABIN
A Partir de: 01/02/2023 Até27/02/2023
Qtde Plantões: 14

Processo N.: SES-PRO-2023/12483

Nome: (302778/3) MARIA DO SOCORRO DE SOUZA
Cargo/Função: (12038) NIVEL TECNICO ASSISTENCIAL
Referência: 000 Carga Horária: 40H
Un. Adm: (195731) HOSP REGIONAL DE ALTA FLORESTA
ALBERT SABIN
A Partir de: 02/02/2023 Até28/02/2023
Qtde Plantões: 14

Processo N.: SES-PRO-2023/12483

Nome: (296521/2) MARIA FELIX DA SILVA
Cargo/Função: (12038) NIVEL TECNICO ASSISTENCIAL
Referência: 000 Carga Horária: 40H
Un. Adm: (195731) HOSP REGIONAL DE ALTA FLORESTA
ALBERT SABIN
A Partir de: 02/02/2023 Até28/02/2023
Qtde Plantões: 13

Processo N.: SES-PRO-2023/12483

Nome: (281299/3) MARIA GLANCIE NE MAGALHAES
Cargo/Função: (12038) NIVEL TECNICO ASSISTENCIAL
Referência: 000 Carga Horária: 40H
Un. Adm: (195731) HOSP REGIONAL DE ALTA FLORESTA
ALBERT SABIN
A Partir de: 02/02/2023 Até28/02/2023
Qtde Plantões: 14

Processo N.: SES-PRO-2023/14040

Nome: (94406/1) MARIA IRISMAR SILVA DE SOUZA
Cargo/Função: (4946) PROFIS TEC NIV MEDIO SERV SAUDE SUS
Referência: D-008 Carga Horária: 40H
Un. Adm: (197246) COORD DE APOIO TECNICO DO CIAPS
A Partir de: 01/02/2023 Até27/02/2023
Qtde Plantões: 13

Processo N.: SES-PRO-2023/12483

Nome: (281206/4) MARIA JOSE FERREIRA DA SILVA
Cargo/Função: (12038) NIVEL TECNICO ASSISTENCIAL
Referência: 000 Carga Horária: 40H
Un. Adm: (195731) HOSP REGIONAL DE ALTA FLORESTA
ALBERT SABIN
A Partir de: 02/02/2023 Até28/02/2023
Qtde Plantões: 14

Processo N.: SES-PRO-2023/14040

Nome: (96479/4) MARIA JOSE SOARES
Cargo/Função: (12038) NIVEL TECNICO ASSISTENCIAL
Referência: 000 Carga Horária: 40H
Un. Adm: (209716) CENT INTEG ATENCAO PSICOSSOC ADAUTO
BOTELHO CIAPS
A Partir de: 02/02/2023 Até28/02/2023
Qtde Plantões: 13

Processo N.: SES-PRO-2023/12483

Nome: (281122/4) MARIA MADALENA DONISETE BALDIN DE OLIVEIRA
Cargo/Função: (12038) NIVEL TECNICO ASSISTENCIAL
Referência: 000 Carga Horária: 40H
Un. Adm: (195731) HOSP REGIONAL DE ALTA FLORESTA
ALBERT SABIN
A Partir de: 02/02/2023 Até28/02/2023
Qtde Plantões: 14

Processo N.: SES-PRO-2023/14040

Nome: (91825/2) MARIA MIGUELINA TEIXEIRA DA SILVA
Cargo/Função: (4946) PROFIS TEC NIV MEDIO SERV SAUDE SUS
Referência: D-008 Carga Horária: 30H
Un. Adm: (197246) COORD DE APOIO TECNICO DO CIAPS
A Partir de: 01/02/2023 Até28/02/2023
Qtde Plantões: 10

Processo N.: SES-PRO-2023/12483

Nome: (295985/2) MARIA NAILDA RIBEIRO DOS SANTOS
Cargo/Função: (12038) NIVEL TECNICO ASSISTENCIAL
Referência: 000 Carga Horária: 40H
Un. Adm: (195731) HOSP REGIONAL DE ALTA FLORESTA
ALBERT SABIN
A Partir de: 09/02/2023 Até21/02/2023
Qtde Plantões: 6

Processo N.: SES-PRO-2023/12483

Nome: (281874/2) MARIA PEREIRA DE ALMEIDA
Cargo/Função: (12038) NIVEL TECNICO ASSISTENCIAL
Referência: 000 Carga Horária: 40H
Un. Adm: (195731) HOSP REGIONAL DE ALTA FLORESTA
ALBERT SABIN
A Partir de: 01/02/2023 Até27/02/2023
Qtde Plantões: 14

Processo N.: SES-PRO-2023/12483

Nome: (316627/1) MARIA ROSANGELA FERREIRA
Cargo/Função: (12038) NIVEL TECNICO ASSISTENCIAL
Referência: 000 Carga Horária: 40H
Un. Adm: (195731) HOSP REGIONAL DE ALTA FLORESTA
ALBERT SABIN
A Partir de: 02/02/2023 Até28/02/2023
Qtde Plantões: 14

Processo N.: SES-PRO-2023/12483

Nome: (281213/4) MARIA ROSEMARY PALMEIRA DE LIMA
Cargo/Função: (12038) NIVEL TECNICO ASSISTENCIAL
Referência: 000 Carga Horária: 40H
Un. Adm: (195731) HOSP REGIONAL DE ALTA FLORESTA
ALBERT SABIN
A Partir de: 01/02/2023 Até27/02/2023
Qtde Plantões: 14

Processo N.: SES-PRO-2023/10547

Nome: (52675/6) MARIA WELTER
Cargo/Função: (4912) PROFIS TEC NIV SUPERIOR SERV SAUDE SUS
Referência: D-009 Carga Horária: 30H
Un. Adm: (197076) COORD ARTIC REG URG EMERG DE LEITOS HOSPITALARES
A Partir de: 01/01/2023 Até28/01/2023
Qtde Plantões: 10

Processo N.: SES-PRO-2023/14040

Nome: (95591/1) MARILZA JOSE DA SILVA
Cargo/Função: (4946) PROFIS TEC NIV MEDIO SERV SAUDE SUS
Referência: D-008 Carga Horária: 40H
Un. Adm: (197254) COORD DA UNIDADE III
A Partir de: 02/02/2023 Até28/02/2023
Qtde Plantões: 13

Processo N.: SES-PRO-2023/12483

Nome: (281302/2) MARISA MARINHO FILHO SANTANA
Cargo/Função: (12038) NIVEL TECNICO ASSISTENCIAL
Referência: 000 Carga Horária: 40H
Un. Adm: (195731) HOSP REGIONAL DE ALTA FLORESTA
ALBERT SABIN
A Partir de: 01/02/2023 Até27/02/2023
Qtde Plantões: 14

Processo N.: SES-PRO-2023/14040

Nome: (93323/1) MARISTELA ALVES DA GUIA
Cargo/Função: (4946) PROFIS TEC NIV MEDIO SERV SAUDE SUS
Referência: D-008 Carga Horária: 40H
Un. Adm: (197254) COORD DA UNIDADE III
A Partir de: 01/02/2023 Até27/02/2023
Qtde Plantões: 9

Processo N.: SES-PRO-2023/19611

Nome: (96180/1) MARLENE MARTINS DE OLIVEIRA
Cargo/Função: (4946) PROFIS TEC NIV MEDIO SERV SAUDE SUS
Referência: D-007 Carga Horária: 40H
Un. Adm: (197076) COORD ARTIC REG URG EMERG DE LEITOS HOSPITALARES
A Partir de: 02/02/2023 Até28/02/2023
Qtde Plantões: 13

Processo N.: SES-PRO-2023/14040

Nome: (110688/1) MARLENE PASINATO
Cargo/Função: (4946) PROFIS TEC NIV MEDIO SERV SAUDE SUS
Referência: D-007 Carga Horária: 40H
Un. Adm: (197254) COORD DA UNIDADE III
A Partir de: 01/02/2023 Até27/02/2023
Qtde Plantões: 13

Processo N.: SES-PRO-2023/12483

Nome: (281153/3) MARLETE ZANON DE SOUZA
Cargo/Função: (12038) NIVEL TECNICO ASSISTENCIAL
Referência: 000 Carga Horária: 40H
Un. Adm: (195731) HOSP REGIONAL DE ALTA FLORESTA ALBERT SABIN
A Partir de: 02/02/2023 Até28/02/2023
Qtde Plantões: 14

Processo N.: SES-PRO-2023/13732

Nome: (232566/4) MATILDE LEMES DE OLIVEIRA
Cargo/Função: (12044) NIVEL MEDIO ADMINISTRATIVO
Referência: 000 Carga Horária: 40H
Un. Adm: (197041) COORD DO SERVICO DE ATEND MOVEL DE URGENCIA SAMU
A Partir de: 09/02/2023 Até09/02/2023
Qtde Plantões: 13

Processo N.: SES-PRO-2023/12483

Nome: (120986/9) MAURA FELIX SARDINHA
Cargo/Função: (12038) NIVEL TECNICO ASSISTENCIAL
Referência: 000 Carga Horária: 40H
Un. Adm: (195731) HOSP REGIONAL DE ALTA FLORESTA ALBERT SABIN
A Partir de: 02/02/2023 Até28/02/2023
Qtde Plantões: 14

Processo N.: SES-PRO-2023/19611

Nome: (113081/1) MAX ALEX OLIVEIRA RODRIGUES
Cargo/Função: (4946) PROFIS TEC NIV MEDIO SERV SAUDE SUS
Referência: D-007 Carga Horária: 40H
Un. Adm: (197076) COORD ARTIC REG URG EMERG DE LEITOS HOSPITALARES
A Partir de: 19/02/2023 Até27/02/2023
Qtde Plantões: 5

Processo N.: SES-PRO-2023/18412

Nome: (304836/1) MEIRIANE PAULA GOMES DE SOUZA
Cargo/Função: (12050) NIVEL FUNDAMENTAL
Referência: 000 Carga Horária: 40H
Un. Adm: (195707) HOSP REGIONAL DOUTOR ANTONIO CARLOS SOUTO FONTES
A Partir de: 01/11/2022 Até30/11/2022
Qtde Plantões: 14

Processo N.: SES-PRO-2023/14040

Nome: (322408/1) MELLY MIRIAN DA SILVA CAMPOS
Cargo/Função: (12038) NIVEL TECNICO ASSISTENCIAL
Referência: 000 Carga Horária: 40H
Un. Adm: (197246) COORD DE APOIO TECNICO DO CIAPS
A Partir de: 02/02/2023 Até28/02/2023
Qtde Plantões: 13

Processo N.: SES-PRO-2023/13548

Nome: (322460/1) MICHAEL WILLIAM CANAVARROS MONTEIRO
Cargo/Função: (12054) CONDUTOR DE AMBULANCIA
Referência: 000 Carga Horária: 40H
Un. Adm: (197041) COORD DO SERVICO DE ATEND MOVEL DE URGENCIA SAMU
A Partir de: 01/02/2023 Até28/02/2023
Qtde Plantões: 13

Processo N.: SES-PRO-2023/14770

Nome: (265112/4) MICHELY MAGALHAES CANTINHO CUNTO
Cargo/Função: (12036) NIVEL SUPERIOR ASSISTENCIAL
Referência: 000 Carga Horária: 40H
Un. Adm: (197041) COORD DO SERVICO DE ATEND MOVEL DE URGENCIA SAMU
A Partir de: 02/02/2023 Até28/02/2023
Qtde Plantões: 13

Processo N.: SES-PRO-2023/14770

Nome: (319680/1) MIRIAMAR RIBEIRO DA SILVA MORAES
Cargo/Função: (12036) NIVEL SUPERIOR ASSISTENCIAL
Referência: 000 Carga Horária: 40H
Un. Adm: (197041) COORD DO SERVICO DE ATEND MOVEL DE URGENCIA SAMU
A Partir de: 04/02/2023 Até27/02/2023
Qtde Plantões: 13

Processo N.: SES-PRO-2023/12483

Nome: (281414/4) MIRIAN VIEIRA DOS SANTOS MORETTE
Cargo/Função: (12038) NIVEL TECNICO ASSISTENCIAL
Referência: 000 Carga Horária: 40H
Un. Adm: (195731) HOSP REGIONAL DE ALTA FLORESTA ALBERT SABIN
A Partir de: 02/02/2023 Até20/02/2023
Qtde Plantões: 10

Processo N.: SES-PRO-2023/12483

Nome: (281231/5) NATALIA DE OLIVEIRA MENDES
Cargo/Função: (12038) NIVEL TECNICO ASSISTENCIAL
Referência: 000 Carga Horária: 40H
Un. Adm: (195731) HOSP REGIONAL DE ALTA FLORESTA ALBERT SABIN
A Partir de: 02/02/2023 Até28/02/2023
Qtde Plantões: 14

Processo N.: SES-PRO-2023/12483

Nome: (281119/3) NATALINA DALL AMARIA DOS SANTOS
Cargo/Função: (12038) NIVEL TECNICO ASSISTENCIAL
Referência: 000 Carga Horária: 40H
Un. Adm: (195731) HOSP REGIONAL DE ALTA FLORESTA ALBERT SABIN
A Partir de: 01/02/2023 Até27/02/2023
Qtde Plantões: 14

Processo N.: SES-PRO-2023/14040

Nome: (113091/1) NENIZE SANTANA DO NASCIMENTO BRASIL
Cargo/Função: (4946) PROFIS TEC NIV MEDIO SERV SAUDE SUS
Referência: D-007 Carga Horária: 40H
Un. Adm: (197246) COORD DE APOIO TECNICO DO CIAPS
A Partir de: 01/02/2023 Até25/02/2023
Qtde Plantões: 12

Processo N.: SES-PRO-2023/12483

Nome: (281138/4) NEUZA CASTRO DE SOUZA
Cargo/Função: (12038) NIVEL TECNICO ASSISTENCIAL
Referência: 000 Carga Horária: 40H
Un. Adm: (195731) HOSP REGIONAL DE ALTA FLORESTA ALBERT SABIN
A Partir de: 01/02/2023 Até27/02/2023
Qtde Plantões: 14

Processo N.: SES-PRO-2023/12483

Nome: (281112/3) NEUZA FERREIRA DA SILVA
Cargo/Função: (12038) NIVEL TECNICO ASSISTENCIAL
Referência: 000 Carga Horária: 40H
Un. Adm: (195731) HOSP REGIONAL DE ALTA FLORESTA ALBERT SABIN
A Partir de: 01/02/2023 Até27/02/2023
Qtde Plantões: 14

Processo N.: SES-PRO-2023/13548

Nome: (299713/2) NIKKI GIOVANNI SOUZA ARRUDA
Cargo/Função: (12054) CONDUTOR DE AMBULANCIA
Referência: 000 Carga Horária: 40H
Un. Adm: (197041) COORD DO SERVICO DE ATEND MOVEL DE URGENCIA SAMU
A Partir de: 01/02/2023 Até26/02/2023
Qtde Plantões: 13

Processo N.: SES-PRO-2023/14040

Nome: (121208/10) NOELI APARECIDA DE MELO
Cargo/Função: (12038) NIVEL TECNICO ASSISTENCIAL
Referência: 000 Carga Horária: 40H
Un. Adm: (209716) CENT INTEG ATENCAO PSICOSSOC ADAUTO BOTELHO CIAPS
A Partir de: 01/02/2023 Até27/02/2023
Qtde Plantões: 13

Processo N.: SES-PRO-2023/12483

Nome: (296480/2) NORMA DOMBROWSKI
Cargo/Função: (12038) NIVEL TECNICO ASSISTENCIAL
Referência: 000 Carga Horária: 40H
Un. Adm: (195731) HOSP REGIONAL DE ALTA FLORESTA ALBERT SABIN
A Partir de: 01/02/2023 Até27/02/2023
Qtde Plantões: 14

Processo N.: SES-PRO-2023/14040

Nome: (144517/11) ONEIDE GOMES DOS SANTOS
Cargo/Função: (12038) NIVEL TECNICO ASSISTENCIAL
Referência: 000 Carga Horária: 40H
Un. Adm: (209716) CENT INTEG ATENCAO PSICOSSOC ADAUTO BOTELHO CIAPS
A Partir de: 01/02/2023 Até27/02/2023
Qtde Plantões: 13

Processo N.: SES-PRO-2023/12483

Nome: (281106/3) OZANA NARDO ESSY
Cargo/Função: (12038) NIVEL TECNICO ASSISTENCIAL
Referência: 000 Carga Horária: 40H
Un. Adm: (195731) HOSP REGIONAL DE ALTA FLORESTA ALBERT SABIN
A Partir de: 02/02/2023 Até28/02/2023
Qtde Plantões: 13

Processo N.: SES-PRO-2023/12483

Nome: (299433/3) PATRICIA DA SILVA LIMA
Cargo/Função: (12038) NIVEL TECNICO ASSISTENCIAL
Referência: 000 Carga Horária: 40H
Un. Adm: (195731) HOSP REGIONAL DE ALTA FLORESTA ALBERT SABIN
A Partir de: 02/02/2023 Até24/02/2023
Qtde Plantões: 12

Processo N.: SES-PRO-2023/13548

Nome: (319551/1) PAULO ROBERTO DOS SANTOS PINHEIRO
Cargo/Função: (12054) CONDUTOR DE AMBULANCIA
Referência: 000 Carga Horária: 40H
Un. Adm: (197041) COORD DO SERVICO DE ATEND MOVEL DE URGENCIA SAMU
A Partir de: 01/02/2023 Até27/02/2023
Qtde Plantões: 13

Processo N.: SES-PRO-2023/14040

Nome: (322412/1) PETRONIA CRISTIANE GOMES DE OLIVEIRA
Cargo/Função: (12038) NIVEL TECNICO ASSISTENCIAL
Referência: 000 Carga Horária: 40H
Un. Adm: (197289) COORD DO LAR DOCE LAR
A Partir de: 01/02/2023 Até27/02/2023
Qtde Plantões: 13

Processo N.: SES-PRO-2023/12483

Nome: (281233/3) POLIANA COMPER TELES
Cargo/Função: (12038) NIVEL TECNICO ASSISTENCIAL
Referência: 000 Carga Horária: 40H
Un. Adm: (195731) HOSP REGIONAL DE ALTA FLORESTA ALBERT SABIN
A Partir de: 02/02/2023 Até28/02/2023
Qtde Plantões: 14

Processo N.: SES-PRO-2023/13548

Nome: (232544/4) RAFAEL DA SILVA
Cargo/Função: (12054) CONDUTOR DE AMBULANCIA
Referência: 000 Carga Horária: 40H
Un. Adm: (197041) COORD DO SERVICO DE ATEND MOVEL DE URGENCIA SAMU
A Partir de: 03/02/2023 Até28/02/2023
Qtde Plantões: 13

Processo N.: SES-PRO-2023/14040

Nome: (138440/9) RAIMUNDA GORETE DE SOUSA SILVA
Cargo/Função: (12038) NIVEL TECNICO ASSISTENCIAL
Referência: 000 Carga Horária: 40H
Un. Adm: (209716) CENT INTEG ATENCAO PSICOSSOC ADAUTO BOTELHO CIAPS
A Partir de: 01/02/2023 Até27/02/2023
Qtde Plantões: 13

Processo N.: SES-PRO-2023/12483

Nome: (281150/3) REGINA APARECIDA DA SILVA RIBEIRO
Cargo/Função: (12038) NIVEL TECNICO ASSISTENCIAL
Referência: 000 Carga Horária: 40H
Un. Adm: (195731) HOSP REGIONAL DE ALTA FLORESTA ALBERT SABIN
A Partir de: 02/02/2023 Até28/02/2023
Qtde Plantões: 14

Processo N.: SES-PRO-2023/13732

Nome: (315511/1) REGINA ROSA DE OLIVEIRA
Cargo/Função: (12044) NIVEL MEDIO ADMINISTRATIVO
Referência: 000 Carga Horária: 40H
Un. Adm: (197041) COORD DO SERVICO DE ATEND MOVEL DE URGENCIA SAMU
A Partir de: 02/02/2023 Até28/02/2023
Qtde Plantões: 13

Processo N.: SES-PRO-2023/12483

Nome: (296013/3) REGINALDO DOS SANTOS RODRIGUES
Cargo/Função: (12038) NIVEL TECNICO ASSISTENCIAL
Referência: 000 Carga Horária: 40H
Un. Adm: (195731) HOSP REGIONAL DE ALTA FLORESTA ALBERT SABIN
A Partir de: 01/02/2023 Até27/02/2023
Qtde Plantões: 14

Processo N.: SES-PRO-2023/12483

Nome: (304245/2) RENATO DA SILVA FERREIRA
Cargo/Função: (12038) NIVEL TECNICO ASSISTENCIAL
Referência: 000 Carga Horária: 40H
Un. Adm: (195731) HOSP REGIONAL DE ALTA FLORESTA ALBERT SABIN
A Partir de: 02/02/2023 Até28/02/2023
Qtde Plantões: 14

Processo N.: SES-PRO-2023/14040

Nome: (319587/1) ROBSON UESLEN DE OLIVEIRA
Cargo/Função: (12038) NIVEL TECNICO ASSISTENCIAL
Referência: 000 Carga Horária: 40H
Un. Adm: (209716) CENT INTEG ATENCAO PSICOSSOC ADAUTO BOTELHO CIAPS
A Partir de: 01/02/2023 Até27/02/2023
Qtde Plantões: 13

Processo N.: SES-PRO-2023/13548

Nome: (289362/3) RODRIGO ALEXANDRE DA SILVA
Cargo/Função: (12054) CONDUTOR DE AMBULANCIA
Referência: 000 Carga Horária: 40H
Un. Adm: (197041) COORD DO SERVICO DE ATEND MOVEL DE URGENCIA SAMU
A Partir de: 02/02/2023 Até28/02/2023
Qtde Plantões: 13

Processo N.: SES-PRO-2023/13548

Nome: (319962/1) RODRIGO DA SILVA
Cargo/Função: (12054) CONDUTOR DE AMBULANCIA
Referência: 000 Carga Horária: 40H
Un. Adm: (197041) COORD DO SERVICO DE ATEND MOVEL DE URGENCIA SAMU
A Partir de: 02/02/2023 Até28/02/2023
Qtde Plantões: 13

Processo N.: SES-PRO-2023/14040

Nome: (307129/1) RODRIGO JUVINO RAMAO
Cargo/Função: (12038) NIVEL TECNICO ASSISTENCIAL
Referência: 000 Carga Horária: 40H
Un. Adm: (197238) SUPERINT DO CIAPS
A Partir de: 02/02/2023 Até28/02/2023
Qtde Plantões: 13

Processo N.: SES-PRO-2023/13548

Nome: (232565/4) RODRIGO MARTINS FREDERICO
Cargo/Função: (12054) CONDUTOR DE AMBULANCIA
Referência: 000 Carga Horária: 40H
Un. Adm: (197041) COORD DO SERVICO DE ATEND MOVEL DE URGENCIA SAMU
A Partir de: 01/02/2023 Até27/02/2023
Qtde Plantões: 13

Processo N.: SES-PRO-2023/14770

Nome: (298607/2) ROGERIO SILVA ALVES MIRANDA
Cargo/Função: (12036) NIVEL SUPERIOR ASSISTENCIAL
Referência: 000 Carga Horária: 40H
Un. Adm: (197041) COORD DO SERVICO DE ATEND MOVEL DE URGENCIA SAMU
A Partir de: 02/02/2023 Até28/02/2023
Qtde Plantões: 11

Processo N.: SES-PRO-2023/13548

Nome: (232509/4) RONALDO APARECIDO ROCHA ORNELAS
Cargo/Função: (12054) CONDUTOR DE AMBULANCIA
Referência: 000 Carga Horária: 40H
Un. Adm: (197041) COORD DO SERVICO DE ATEND MOVEL DE URGENCIA SAMU
A Partir de: 02/02/2023 Até28/02/2023
Qtde Plantões: 13

Processo N.: SES-PRO-2023/14040

Nome: (93346/1) RONALDO DA CRUZ
Cargo/Função: (4946) PROFIS TEC NIV MEDIO SERV SAUDE SUS
Referência: D-008 Carga Horária: 30H
Un. Adm: (197246) COORD DE APOIO TECNICO DO CIAPS
A Partir de: 02/02/2023 Até24/02/2023
Qtde Plantões: 10

Processo N.: SES-PRO-2023/14040

Nome: (123364/6) ROSALINA MORAIS DA COSTA FERREIRA
Cargo/Função: (12038) NIVEL TECNICO ASSISTENCIAL
Referência: 000 Carga Horária: 40H
Un. Adm: (197246) COORD DE APOIO TECNICO DO CIAPS
A Partir de: 01/02/2023 Até27/02/2023
Qtde Plantões: 13

Processo N.: SES-PRO-2023/12483

Nome: (281886/4) ROSANGELA AMBROSIO DE OLIVEIRA
Cargo/Função: (12038) NIVEL TECNICO ASSISTENCIAL
Referência: 000 Carga Horária: 40H
Un. Adm: (195731) HOSP REGIONAL DE ALTA FLORESTA
ALBERT SABIN
A Partir de: 01/02/2023 Até27/02/2023
Qtde Plantões: 14

Processo N.: SES-PRO-2023/12483

Nome: (296009/2) ROSEMEYRE RIBEIRO PEREIRA
Cargo/Função: (12038) NIVEL TECNICO ASSISTENCIAL
Referência: 000 Carga Horária: 40H
Un. Adm: (195731) HOSP REGIONAL DE ALTA FLORESTA
ALBERT SABIN
A Partir de: 01/02/2023 Até27/02/2023
Qtde Plantões: 13

Processo N.: SES-PRO-2023/14040

Nome: (322419/1) ROSENIL GONCALINA DA SILVA
Cargo/Função: (12038) NIVEL TECNICO ASSISTENCIAL
Referência: 000 Carga Horária: 40H
Un. Adm: (197289) COORD DO LAR DOCE LAR
A Partir de: 01/02/2023 Até25/02/2023
Qtde Plantões: 13

Processo N.: SES-PRO-2023/14040

Nome: (120598/10) ROSENIL MARTINS DE OLIVEIRA
Cargo/Função: (12038) NIVEL TECNICO ASSISTENCIAL
Referência: 000 Carga Horária: 40H
Un. Adm: (209716) CENT INTEG ATENCAO PSICOSSOC ADAUTO BOTELHO CIAPS
A Partir de: 02/02/2023 Até26/02/2023
Qtde Plantões: 11

Processo N.: SES-PRO-2023/13732

Nome: (322997/1) ROSENILDA ALVES DA SILVA
Cargo/Função: (12044) NIVEL MEDIO ADMINISTRATIVO
Referência: 000 Carga Horária: 40H
Un. Adm: (197041) COORD DO SERVICO DE ATEND MOVEL DE URGENCIA SAMU
A Partir de: 17/02/2023 Até23/02/2023
Qtde Plantões: 4

Processo N.: SES-PRO-2023/12483

Nome: (281217/4) ROSILDA PEREIRA DA SILVA JUVENIANO
Cargo/Função: (12038) NIVEL TECNICO ASSISTENCIAL
Referência: 000 Carga Horária: 40H
Un. Adm: (195731) HOSP REGIONAL DE ALTA FLORESTA
ALBERT SABIN
A Partir de: 01/02/2023 Até27/02/2023
Qtde Plantões: 14

Processo N.: SES-PRO-2023/12483

Nome: (296524/3) ROSINEIDE ALVES TEIXEIRA
Cargo/Função: (12038) NIVEL TECNICO ASSISTENCIAL
Referência: 000 Carga Horária: 40H
Un. Adm: (195731) HOSP REGIONAL DE ALTA FLORESTA
ALBERT SABIN
A Partir de: 01/02/2023 Até27/02/2023
Qtde Plantões: 14

Processo N.: SES-PRO-2023/12483

Nome: (279784/3) ROZIANE CRISTINA DA SILVA
Cargo/Função: (12038) NIVEL TECNICO ASSISTENCIAL
Referência: 000 Carga Horária: 40H
Un. Adm: (195731) HOSP REGIONAL DE ALTA FLORESTA
ALBERT SABIN
A Partir de: 01/02/2023 Até27/02/2023
Qtde Plantões: 14

Processo N.: SES-PRO-2023/14040

Nome: (322036/1) RUTH PEREIRA BISPO
Cargo/Função: (12038) NIVEL TECNICO ASSISTENCIAL
Referência: 000 Carga Horária: 40H
Un. Adm: (197246) COORD DE APOIO TECNICO DO CIAPS
A Partir de: 02/02/2023 Até28/02/2023
Qtde Plantões: 13

Processo N.: SES-PRO-2023/14770

Nome: (295915/3) SANDERLUCIO OLIVEIRA DA SILVA
Cargo/Função: (12036) NIVEL SUPERIOR ASSISTENCIAL
Referência: 000 Carga Horária: 40H
Un. Adm: (197041) COORD DO SERVICO DE ATEND MOVEL DE URGENCIA SAMU
A Partir de: 02/02/2023 Até26/02/2023
Qtde Plantões: 12

Processo N.: SES-PRO-2023/12483

Nome: (281232/3) SANDRA DE ARAUJO OLIVEIRA
Cargo/Função: (12038) NIVEL TECNICO ASSISTENCIAL
Referência: 000 Carga Horária: 40H
Un. Adm: (195731) HOSP REGIONAL DE ALTA FLORESTA
ALBERT SABIN
A Partir de: 01/02/2023 Até27/02/2023
Qtde Plantões: 14

Processo N.: SES-PRO-2023/12483

Nome: (281872/5) SELMA CARLOS PEREIRA
Cargo/Função: (12038) NIVEL TECNICO ASSISTENCIAL
Referência: 000 Carga Horária: 40H
Un. Adm: (195731) HOSP REGIONAL DE ALTA FLORESTA
ALBERT SABIN
A Partir de: 02/02/2023 Até28/02/2023
Qtde Plantões: 14

Processo N.: SES-PRO-2023/14040

Nome: (319548/1) SELMA CONCEICAO DA SILVA
Cargo/Função: (12038) NIVEL TECNICO ASSISTENCIAL
Referência: 000 Carga Horária: 40H
Un. Adm: (209716) CENT INTEG ATENCAO PSICOSSOC ADAUTO BOTELHO CIAPS
A Partir de: 02/02/2023 Até28/02/2023
Qtde Plantões: 13

Processo N.: SES-PRO-2023/12483
 Nome: (281149/5) SELMA MARQUES
 Cargo/Função: (12038) NIVEL TECNICO ASSISTENCIAL
 Referência: 000 Carga Horária: 40H
 Un. Adm: (195731) HOSP REGIONAL DE ALTA FLORESTA
ALBERT SABIN
 A Partir de: 03/02/2023 Até27/02/2023
 Qtde Plantões: 13

Processo N.: SES-PRO-2023/14040
 Nome: (215050/8) SEZARINA TEREZINHA DA SILVA NAZARIO
 Cargo/Função: (12038) NIVEL TECNICO ASSISTENCIAL
 Referência: 000 Carga Horária: 40H
 Un. Adm: (209716) CENT INTEG ATENCAO PSICOSSOC ADAUTO
BOTELHO CIAPS
 A Partir de: 02/02/2023 Até28/02/2023
 Qtde Plantões: 13

Processo N.: SES-PRO-2023/14040
 Nome: (264069/5) SHIRLEY LUIZA DA SILVA AFONSO
 Cargo/Função: (12038) NIVEL TECNICO ASSISTENCIAL
 Referência: 000 Carga Horária: 40H
 Un. Adm: (209716) CENT INTEG ATENCAO PSICOSSOC ADAUTO
BOTELHO CIAPS
 A Partir de: 02/02/2023 Até28/02/2023
 Qtde Plantões: 13

Processo N.: SES-PRO-2023/13548
 Nome: (243933/4) SIDNEY MARCOS AKERLEY
 Cargo/Função: (12054) CONDUTOR DE AMBULANCIA
 Referência: 000 Carga Horária: 40H
 Un. Adm: (197041) COORD DO SERVICO DE ATEND MOVEL DE
URGENCIA SAMU
 A Partir de: 01/02/2023 Até27/02/2023
 Qtde Plantões: 13

Processo N.: SES-PRO-2023/12483
 Nome: (300968/3) SILVANA TERESINHA WAGNER
 Cargo/Função: (12038) NIVEL TECNICO ASSISTENCIAL
 Referência: 000 Carga Horária: 40H
 Un. Adm: (195731) HOSP REGIONAL DE ALTA FLORESTA
ALBERT SABIN
 A Partir de: 02/02/2023 Até28/02/2023
 Qtde Plantões: 14

Processo N.: SES-PRO-2023/14040
 Nome: (299393/2) SIMONE CRISTINA MOREIRA DA SILVA
 Cargo/Função: (12038) NIVEL TECNICO ASSISTENCIAL
 Referência: 000 Carga Horária: 40H
 Un. Adm: (197246) COORD DE APOIO TECNICO DO CIAPS
 A Partir de: 02/02/2023 Até28/02/2023
 Qtde Plantões: 13

Processo N.: SES-PRO-2023/12483
 Nome: (320249/1) SIRSA PEREIRA DA SILVA
 Cargo/Função: (12038) NIVEL TECNICO ASSISTENCIAL
 Referência: 000 Carga Horária: 40H
 Un. Adm: (195731) HOSP REGIONAL DE ALTA FLORESTA
ALBERT SABIN
 A Partir de: 01/02/2023 Até27/02/2023
 Qtde Plantões: 14

Processo N.: SES-PRO-2023/14040
 Nome: (320592/1) SOIANE TRAJANO CARVALHO
 Cargo/Função: (12038) NIVEL TECNICO ASSISTENCIAL
 Referência: 000 Carga Horária: 40H
 Un. Adm: (209716) CENT INTEG ATENCAO PSICOSSOC ADAUTO
BOTELHO CIAPS
 A Partir de: 01/02/2023 Até27/02/2023
 Qtde Plantões: 13

Processo N.: SES-PRO-2023/13081
 Nome: (280685/3) SOLANGE GONCALVES NUNES
 Cargo/Função: (12040) NIVEL AUXILIAR ASSISTENCIAL
 Referência: 000 Carga Horária: 40H
 Un. Adm: (195707) HOSP REGIONAL DOUTOR ANTONIO CARLOS
SOUTO FONTES
 A Partir de: 02/02/2023 Até27/02/2023
 Qtde Plantões: 12

Processo N.: SES-PRO-2023/14040
 Nome: (319547/1) SONIA MARIA DA CONCEICAO SILVA
 Cargo/Função: (12038) NIVEL TECNICO ASSISTENCIAL
 Referência: 000 Carga Horária: 40H
 Un. Adm: (209716) CENT INTEG ATENCAO PSICOSSOC ADAUTO
BOTELHO CIAPS
 A Partir de: 02/02/2023 Até28/02/2023
 Qtde Plantões: 13

Processo N.: SES-PRO-2023/14040
 Nome: (97004/1) SONIA MARIA MATOS
 Cargo/Função: (4946) PROFIS TEC NIV MEDIO SERV SAUDE SUS
 Referência: D-008 Carga Horária: 30H
 Un. Adm: (197246) COORD DE APOIO TECNICO DO CIAPS
 A Partir de: 04/02/2023 Até27/02/2023
 Qtde Plantões: 9

Processo N.: SES-PRO-2023/14040
 Nome: (111500/1) SUEDI ANGELA DE ALMEIDA
 Cargo/Função: (4946) PROFIS TEC NIV MEDIO SERV SAUDE SUS
 Referência: D-007 Carga Horária: 40H
 Un. Adm: (197246) COORD DE APOIO TECNICO DO CIAPS
 A Partir de: 01/02/2023 Até27/02/2023
 Qtde Plantões: 12

Processo N.: SES-PRO-2023/14040
 Nome: (107307/1) SUELY NATALINA DE MIRANDA
 Cargo/Função: (4946) PROFIS TEC NIV MEDIO SERV SAUDE SUS
 Referência: D-007 Carga Horária: 40H
 Un. Adm: (197246) COORD DE APOIO TECNICO DO CIAPS
 A Partir de: 02/02/2023 Até28/02/2023
 Qtde Plantões: 13

Processo N.: SES-PRO-2023/14770
 Nome: (253091/4) TAIENE MARCELA DOS SANTOS ALMEIDA
DOMELIDE
 Cargo/Função: (12036) NIVEL SUPERIOR ASSISTENCIAL
 Referência: 000 Carga Horária: 40H
 Un. Adm: (197041) COORD DO SERVICO DE ATEND MOVEL DE
URGENCIA SAMU
 A Partir de: 02/02/2023 Até28/02/2023
 Qtde Plantões: 13

Processo N.: SES-PRO-2023/14040
 Nome: (264050/5) TAIS MARIA RIBEIRO DE BARROS
 Cargo/Função: (12038) NIVEL TECNICO ASSISTENCIAL
 Referência: 000 Carga Horária: 40H
 Un. Adm: (197289) COORD DO LAR DOCE LAR
 A Partir de: 01/02/2023 Até27/02/2023
 Qtde Plantões: 13

Processo N.: SES-PRO-2023/12483
 Nome: (281542/5) TAIS STEPHANIE DA PENHA MULLER SANTOS
 Cargo/Função: (12038) NIVEL TECNICO ASSISTENCIAL
 Referência: 000 Carga Horária: 40H
 Un. Adm: (195731) HOSP REGIONAL DE ALTA FLORESTA
ALBERT SABIN
 A Partir de: 01/02/2023 Até27/02/2023
 Qtde Plantões: 14

Processo N.: SES-PRO-2023/14040
 Nome: (125127/4) TANIA MARIA DA SILVA SIMAO
 Cargo/Função: (12038) NIVEL TECNICO ASSISTENCIAL
 Referência: 000 Carga Horária: 40H
 Un. Adm: (209716) CENT INTEG ATENCAO PSICOSSOC ADAUTO
BOTELHO CIAPS
 A Partir de: 02/02/2023 Até28/02/2023
 Qtde Plantões: 13

Processo N.: SES-PRO-2023/12483
 Nome: (321631/1) TASSYLA NATANIELE MAGALHAES OLIVEIRA
 Cargo/Função: (12038) NIVEL TECNICO ASSISTENCIAL
 Referência: 000 Carga Horária: 40H
 Un. Adm: (195731) HOSP REGIONAL DE ALTA FLORESTA
ALBERT SABIN
 A Partir de: 10/02/2023 Até28/02/2023
 Qtde Plantões: 10

Processo N.: SES-PRO-2023/12483

Nome: (296085/4) TATIANE BARBOSA DA CONCEICAO
 Cargo/Função: (12038) NIVEL TECNICO ASSISTENCIAL
 Referência: 000 Carga Horária: 40H
 Un. Adm: (195731) HOSP REGIONAL DE ALTA FLORESTA

ALBERT SABIN

A Partir de: 02/02/2023 Até28/02/2023
 Qtde Plantões: 14

Processo N.: SES-PRO-2023/19611

Nome: (106189/6) TATYANE SANTANA DA SILVA FURTADO
 Cargo/Função: (4946) PROFIS TEC NIV MEDIO SERV SAUDE SUS
 Referência: D-007 Carga Horária: 30H
 Un. Adm: (197076) COORD ARTIC REG URG EMERG DE LEITOS

HOSPITALARES

A Partir de: 01/02/2023 Até25/02/2023
 Qtde Plantões: 10

Processo N.: SES-PRO-2023/14770

Nome: (299252/3) THAIS MARCELLE PADILHA SANTOS
 Cargo/Função: (12036) NIVEL SUPERIOR ASSISTENCIAL
 Referência: 000 Carga Horária: 40H
 Un. Adm: (197041) COORD DO SERVICO DE ATEND MOVEL DE

URGENCIA SAMU

A Partir de: 01/02/2023 Até23/02/2023
 Qtde Plantões: 11

Processo N.: SES-PRO-2023/14040

Nome: (295509/3) TIAGO JOSE DA SILVA ARRUDA
 Cargo/Função: (12038) NIVEL TECNICO ASSISTENCIAL
 Referência: 000 Carga Horária: 40H
 Un. Adm: (209716) CENT INTEG ATENCAO PSICOSSOC ADAUTO

BOTELHO CIAPS

A Partir de: 02/02/2023 Até24/02/2023
 Qtde Plantões: 9

Processo N.: SES-PRO-2023/12483

Nome: (296091/4) TIAGO TEIXEIRA
 Cargo/Função: (12038) NIVEL TECNICO ASSISTENCIAL
 Referência: 000 Carga Horária: 40H
 Un. Adm: (195731) HOSP REGIONAL DE ALTA FLORESTA

ALBERT SABIN

A Partir de: 02/02/2023 Até28/02/2023
 Qtde Plantões: 14

Processo N.: SES-PRO-2023/14040

Nome: (214481/8) TOMAZIA MARTINS DE LIMA
 Cargo/Função: (12038) NIVEL TECNICO ASSISTENCIAL
 Referência: 000 Carga Horária: 40H
 Un. Adm: (209716) CENT INTEG ATENCAO PSICOSSOC ADAUTO

BOTELHO CIAPS

A Partir de: 01/02/2023 Até27/02/2023
 Qtde Plantões: 13

Processo N.: SES-PRO-2023/14040

Nome: (73841/7) VAGNER BARBOSA BATISTA
 Cargo/Função: (4946) PROFIS TEC NIV MEDIO SERV SAUDE SUS
 Referência: D-008 Carga Horária: 40H
 Un. Adm: (197246) COORD DE APOIO TECNICO DO CIAPS

A Partir de: 01/02/2023 Até27/02/2023
 Qtde Plantões: 13

Processo N.: SES-PRO-2023/12483

Nome: (281882/5) VALERIO VALDEVINO BEZERRA
 Cargo/Função: (12038) NIVEL TECNICO ASSISTENCIAL
 Referência: 000 Carga Horária: 40H
 Un. Adm: (195731) HOSP REGIONAL DE ALTA FLORESTA

ALBERT SABIN

A Partir de: 01/02/2023 Até27/02/2023
 Qtde Plantões: 14

Processo N.: SES-PRO-2023/14770

Nome: (232961/5) VALMIR VIEIRA DE ALMEIDA
 Cargo/Função: (12036) NIVEL SUPERIOR ASSISTENCIAL
 Referência: 000 Carga Horária: 40H
 Un. Adm: (197041) COORD DO SERVICO DE ATEND MOVEL DE

URGENCIA SAMU

A Partir de: 02/02/2023 Até28/02/2023
 Qtde Plantões: 13

Processo N.: SES-PRO-2023/12483

Nome: (281297/5) VANIA FERREIRA MILTON
 Cargo/Função: (12038) NIVEL TECNICO ASSISTENCIAL
 Referência: 000 Carga Horária: 40H
 Un. Adm: (195731) HOSP REGIONAL DE ALTA FLORESTA

ALBERT SABIN

A Partir de: 01/02/2023 Até27/02/2023
 Qtde Plantões: 13

Processo N.: SES-PRO-2023/14040

Nome: (234091/7) VERA LUCIA DE OLIVEIRA SILVA
 Cargo/Função: (12038) NIVEL TECNICO ASSISTENCIAL
 Referência: 000 Carga Horária: 40H
 Un. Adm: (209716) CENT INTEG ATENCAO PSICOSSOC ADAUTO

BOTELHO CIAPS

A Partir de: 01/02/2023 Até27/02/2023
 Qtde Plantões: 13

Processo N.: SES-PRO-2023/12483

Nome: (281294/3) VILANIA VIANA RODRIGUES
 Cargo/Função: (12038) NIVEL TECNICO ASSISTENCIAL
 Referência: 000 Carga Horária: 40H
 Un. Adm: (195731) HOSP REGIONAL DE ALTA FLORESTA

ALBERT SABIN

A Partir de: 01/02/2023 Até27/02/2023
 Qtde Plantões: 13

Processo N.: SES-PRO-2023/14770

Nome: (280380/3) VINICIUS ORTEGA CAMOLEZI
 Cargo/Função: (12036) NIVEL SUPERIOR ASSISTENCIAL
 Referência: 000 Carga Horária: 40H
 Un. Adm: (197041) COORD DO SERVICO DE ATEND MOVEL DE

URGENCIA SAMU

A Partir de: 05/02/2023 Até28/02/2023
 Qtde Plantões: 13

Processo N.: SES-PRO-2023/14770

Nome: (305475/2) WAGNER AUGUSTO ANTONIO COELHO
 Cargo/Função: (12036) NIVEL SUPERIOR ASSISTENCIAL
 Referência: 000 Carga Horária: 40H
 Un. Adm: (197041) COORD DO SERVICO DE ATEND MOVEL DE

URGENCIA SAMU

A Partir de: 01/02/2023 Até28/02/2023
 Qtde Plantões: 13

Processo N.: SES-PRO-2023/13548

Nome: (299545/2) WAGNER CONCEICAO DA SILVA VIEIRA
 Cargo/Função: (12054) CONDUTOR DE AMBULANCIA
 Referência: 000 Carga Horária: 40H
 Un. Adm: (197041) COORD DO SERVICO DE ATEND MOVEL DE

URGENCIA SAMU

A Partir de: 01/02/2023 Até28/02/2023
 Qtde Plantões: 13

Processo N.: SES-PRO-2023/13548

Nome: (216021/5) WAGNER JUNER DE SOUZA SILVA
 Cargo/Função: (12054) CONDUTOR DE AMBULANCIA
 Referência: 000 Carga Horária: 40H
 Un. Adm: (197041) COORD DO SERVICO DE ATEND MOVEL DE

URGENCIA SAMU

A Partir de: 02/02/2023 Até28/02/2023
 Qtde Plantões: 10

Processo N.: SES-PRO-2023/13548

Nome: (304110/2) WELLIGTON FERREIRA SILVA
 Cargo/Função: (12054) CONDUTOR DE AMBULANCIA
 Referência: 000 Carga Horária: 40H
 Un. Adm: (197041) COORD DO SERVICO DE ATEND MOVEL DE

URGENCIA SAMU

A Partir de: 01/02/2023 Até27/02/2023
 Qtde Plantões: 13

Processo N.: SES-PRO-2023/14040

Nome: (295515/3) WELLINGTON WDSO FERREIRA SOARES
 Cargo/Função: (12038) NIVEL TECNICO ASSISTENCIAL
 Referência: 000 Carga Horária: 40H
 Un. Adm: (209716) CENT INTEG ATENCAO PSICOSSOC ADAUTO

BOTELHO CIAPS

A Partir de: 01/02/2023 Até27/02/2023
 Qtde Plantões: 12

Processo N.: SES-PRO-2023/13548

Nome: (300458/2) WENDER ARAUJO DOS SANTOS
Cargo/Função: (12054) CONDUTOR DE AMBULANCIA
Referência: 000 Carga Horária: 40H
Un. Adm: (197041) COORD DO SERVICO DE ATEND MOVEL DE URGENCIA SAMU
A Partir de: 02/02/2023 Até28/02/2023
Qtde Plantões: 13

Processo N.: SES-PRO-2023/12483

Nome: (281137/4) ZENAIDE CARDOSO DE JESUS
Cargo/Função: (12038) NIVEL TECNICO ASSISTENCIAL
Referência: 000 Carga Horária: 40H
Un. Adm: (195731) HOSP REGIONAL DE ALTA FLORESTA
ALBERT SABIN
A Partir de: 01/02/2023 Até27/02/2023
Qtde Plantões: 14

Processo N.: SES-PRO-2023/12483

Nome: (281147/4) ZENEIDE DA SILVA ROCHA
Cargo/Função: (12038) NIVEL TECNICO ASSISTENCIAL
Referência: 000 Carga Horária: 40H
Un. Adm: (195731) HOSP REGIONAL DE ALTA FLORESTA
ALBERT SABIN
A Partir de: 02/02/2023 Até28/02/2023
Qtde Plantões: 14

Processo N.: SES-PRO-2023/14040

Nome: (315149/1) ZILDA BARBALHO DE ARAUJO
Cargo/Função: (12038) NIVEL TECNICO ASSISTENCIAL
Referência: 000 Carga Horária: 40H
Un. Adm: (209716) CENT INTEG ATENCAO PSICOSSOC ADAUTO BOTELHO CIAPS
A Partir de: 02/02/2023 Até28/02/2023
Qtde Plantões: 13

Processo N.: SES-PRO-2023/14040

Nome: (319542/1) ZILMARIA MORAES MINEIRO
Cargo/Função: (12038) NIVEL TECNICO ASSISTENCIAL
Referência: 000 Carga Horária: 40H
Un. Adm: (209716) CENT INTEG ATENCAO PSICOSSOC ADAUTO BOTELHO CIAPS
A Partir de: 01/02/2023 Até27/02/2023
Qtde Plantões: 13

Processo N.: SES-PRO-2023/12483

Nome: (284543/4) ZISLAINE ELIZABETE CARRARA
Cargo/Função: (12038) NIVEL TECNICO ASSISTENCIAL
Referência: 000 Carga Horária: 40H
Un. Adm: (195731) HOSP REGIONAL DE ALTA FLORESTA
ALBERT SABIN
A Partir de: 01/02/2023 Até28/02/2023
Qtde Plantões: 14

PUBLICADA, REGISTRADA, CUMPRASE.

Cuiabá-MT, 27 de Abril de 2023.
Juliano Silva Melo
Secretário de Estado de Saúde

O(A) Secretário de Estado de Saúde no uso de suas atribuições que lhes são conferidas por lei,

Resolve: AUTORIZAR - SES
Objeto: CONTRATAÇÃO TEMPORARIA

CONTRATO/SES/03989/2023 DE: 28/04/2023

Processo Nº: SES-PRO-2023/23268
Contratado: (129493/3) VERONICA BARBOSA ROCHA
HOLZSCHUH
CPF: 939.259.481-04
Cargo/Função: (12044) NIVEL MEDIO ADMINISTRATIVO
Perfil Profissional: ASS.ADMINISTRATIVO
Carga Horária: 40 horas semanais
Un. Adm: (195715) HOSP REGIONAL DE COLIDER
A Partir de: 01/05/2023 Até30/04/2024

PUBLICADA, REGISTRADA, CUMPRASE.

Cuiabá-MT, 27 de Abril de 2023.
Juliano Silva Melo
Secretário de Estado de Saúde

O(A) Secretário de Estado de Saúde no uso de suas atribuições que lhes são conferidas por lei,

Resolve: DISTRATAR - SES
Objeto: CONTRATAÇÃO TEMPORARIA

CONTRATO/SES/03990/2023 DE: 28/04/2023

Processo Nº: SES-PRO-2023/21595
Contratado: (209795/4) ADEJANIR AVELINA DA SILVA
CPF: 832.061.161-04
Cargo/Função: (12038) NIVEL TECNICO ASSISTENCIAL
Perfil Profissional: TÊC. ENFERMAGEM
Carga Horária: 40 horas semanais
Un. Adm: (195707) HOSP REGIONAL DOUTOR ANTONIO CARLOS SOUTO FONTES
Em: 09/04/2023

PUBLICADA, REGISTRADA, CUMPRASE.

Cuiabá-MT, 27 de Abril de 2023.
Juliano Silva Melo
Secretário de Estado de Saúde

O(A) Secretário de Estado de Saúde no uso de suas atribuições que lhes são conferidas por lei,

Resolve: AUTORIZAR - SES
Objeto: CONTRATAÇÃO TEMPORARIA

CONTRATO/SES/03991/2023 DE: 28/04/2023

Processo Nº: SES-PRO-2023/21620
Contratado: (209795/5) ADEJANIR AVELINA DA SILVA
CPF: 832.061.161-04
Cargo/Função: (12038) NIVEL TECNICO ASSISTENCIAL
Perfil Profissional: TÊC. ENFERMAGEM
Carga Horária: 40 horas semanais
Un. Adm: (195707) HOSP REGIONAL DOUTOR ANTONIO CARLOS SOUTO FONTES
A Partir de: 10/04/2023 Até09/04/2024

PUBLICADA, REGISTRADA, CUMPRASE.

Cuiabá-MT, 27 de Abril de 2023.
Juliano Silva Melo
Secretário de Estado de Saúde

O(A) Secretário de Estado de Saúde no uso de suas atribuições que lhes são conferidas por lei,

Resolve: DISTRATAR - SES
Objeto: CONTRATAÇÃO TEMPORARIA

CONTRATO/SES/03992/2023 DE: 28/04/2023

Processo Nº: SES-PRO-2023/23600
Contratado: (214468/3) MARICELMA SANTOS DE ANDRADE
ARRUDA
CPF: 926.025.841-34
Cargo/Função: (12044) NIVEL MEDIO ADMINISTRATIVO
Perfil Profissional: ASS.ADMINISTRATIVO
Carga Horária: 40 horas semanais
Un. Adm: (196991) COORD DE APOIO TECNICO AS CENTRAIS DE REGULACAO
Em: 19/04/2023

PUBLICADA, REGISTRADA, CUMPRASE.

Cuiabá-MT, 27 de Abril de 2023.
Juliano Silva Melo
Secretário de Estado de Saúde

O(A) Secretário de Estado de Saúde no uso de suas atribuições que lhes são conferidas por lei,

Resolve: AUTORIZAR - SES
Objeto: CONTRATAÇÃO TEMPORARIA

CONTRATO/SES/03993/2023 DE: 28/04/2023
Processo Nº: SES-PRO-2023/19278
Contratado: (232033/3) MARIO JUNIOR RUIZ DO NASCIMENTO
CPF: 027.441.971-81
Cargo/Função: (12036) NIVEL SUPERIOR ASSISTENCIAL
Perfil Profissional: PSICÓLOGO
Carga Horária: 40 horas semanais
Un. Adm: (195731) HOSP REGIONAL DE ALTA FLORESTA
ALBERT SABIN
A Partir de: 01/05/2023 Até30/04/2024

PUBLICADA, REGISTRADA, CUMPRA-SE.

Cuiabá-MT, 27 de Abril de 2023.
Juliano Silva Melo
Secretário de Estado de Saúde

O(A) Secretário de Estado de Saúde no uso de suas atribuições que lhes são conferidas por lei,

Resolve: DISTRATAR - SES
Objeto: CONTRATAÇÃO TEMPORARIA

CONTRATO/SES/03994/2023 DE: 28/04/2023
Processo Nº: SES-PRO-2023/23607
Contratado: (254147/2) JOSEANE RIBEIRO TAQUES BARROS
CPF: 005.263.451-52
Cargo/Função: (12044) NIVEL MEDIO ADMINISTRATIVO
Perfil Profissional: ASS.ADMINISTRATIVO
Carga Horária: 40 horas semanais
Un. Adm: (196991) COORD DE APOIO TECNICO AS CENTRAIS DE REGULACAO
Em: 23/04/2023

PUBLICADA, REGISTRADA, CUMPRA-SE.

Cuiabá-MT, 27 de Abril de 2023.
Juliano Silva Melo
Secretário de Estado de Saúde

O(A) Secretário de Estado de Saúde no uso de suas atribuições que lhes são conferidas por lei,

Resolve: PRORROGAR - SES
Objeto: CONTRATAÇÃO TEMPORARIA

CONTRATO/SES/03995/2023 DE: 28/04/2023
Processo Nº: SES-PRO-2023/19264
Contratado: (276848/3) WENDER SANDRO AMORIM OLIVEIRA
CPF: 029.030.461-07
Cargo/Função: (12034) ASSESSOR TEC DE DIRECAO II
Perfil Profissional:
Carga Horária: 40 horas semanais
Un. Adm: (209716) CENT INTEG ATENCAO PSICOSSOC ADAUTO
BOTELHO CIAPS
Até: 19/05/2024

PUBLICADA, REGISTRADA, CUMPRA-SE.

Cuiabá-MT, 27 de Abril de 2023.
Juliano Silva Melo
Secretário de Estado de Saúde

O(A) Secretário de Estado de Saúde no uso de suas atribuições que lhes são conferidas por lei,

Resolve: RETIFICAR - SES
Objeto: CONTRATAÇÃO TEMPORARIA

CONTRATO/SES/03996/2023 DE: 28/04/2023
Processo Nº: SES-PRO-2023/20336
Contratado: (280236/4) MAYARA CORREA SOUSA
CPF: 029.069.971-10
Cargo/Função: (12038) NIVEL TECNICO ASSISTENCIAL
Perfil Profissional: TÊC. ENFERMAGEM
Carga Horária: 40 horas semanais
Un. Adm: (197041) COORD DO SERVICO DE ATEND MOVEL DE URGENCIA SAMU
A Partir de: 04/04/2022 Até03/04/2024

PUBLICADA, REGISTRADA, CUMPRA-SE.
Cuiabá-MT, 27 de Abril de 2023.
Juliano Silva Melo
Secretário de Estado de Saúde

O(A) Secretário de Estado de Saúde no uso de suas atribuições que lhes são conferidas por lei,

Resolve: PRORROGAR - SES
Objeto: CONTRATAÇÃO TEMPORARIA

CONTRATO/SES/03997/2023 DE: 28/04/2023
Processo Nº: SES-PRO-2023/19264
Contratado: (295511/3) JANAINA PATRICIA COSTA FORTES
CPF: 700.465.731-00
Cargo/Função: (12038) NIVEL TECNICO ASSISTENCIAL
Perfil Profissional: TÊC. ENFERMAGEM
Carga Horária: 40 horas semanais
Un. Adm: (209716) CENT INTEG ATENCAO PSICOSSOC ADAUTO
BOTELHO CIAPS
Até: 31/05/2024

PUBLICADA, REGISTRADA, CUMPRA-SE.
Cuiabá-MT, 27 de Abril de 2023.
Juliano Silva Melo
Secretário de Estado de Saúde

O(A) Secretário de Estado de Saúde no uso de suas atribuições que lhes são conferidas por lei,

Resolve: AUTORIZAR - SES
Objeto: CONTRATAÇÃO TEMPORARIA

CONTRATO/SES/03998/2023 DE: 28/04/2023
Processo Nº: SES-PRO-2023/21374
Contratado: (295696/3) NILTA JULIENE CARVALHO OLIVEIRA
CPF: 007.070.171-73
Cargo/Função: (12034) ASSESSOR TEC DE DIRECAO II
Perfil Profissional:
Carga Horária: 40 horas semanais
Un. Adm: (151408) SUPERINT DE GESTAO REGIONAL
A Partir de: 01/05/2023 Até30/04/2024

PUBLICADA, REGISTRADA, CUMPRA-SE.
Cuiabá-MT, 27 de Abril de 2023.
Juliano Silva Melo
Secretário de Estado de Saúde

O(A) Secretário de Estado de Saúde no uso de suas atribuições que lhes são conferidas por lei,

Resolve: PRORROGAR - SES
Objeto: CONTRATAÇÃO TEMPORARIA

CONTRATO/SES/03999/2023 DE: 28/04/2023
Processo Nº: SES-PRO-2023/19264
Contratado: (296287/2) CRISTIANE DE MORAIS
CPF: 991.032.221-87
Cargo/Função: (12038) NIVEL TECNICO ASSISTENCIAL
Perfil Profissional: TÊC. ENFERMAGEM
Carga Horária: 40 horas semanais
Un. Adm: (209716) CENT INTEG ATENCAO PSICOSSOC ADAUTO
BOTELHO CIAPS
Até: 31/05/2024

PUBLICADA, REGISTRADA, CUMPRA-SE.
Cuiabá-MT, 27 de Abril de 2023.
Juliano Silva Melo
Secretário de Estado de Saúde

O(A) Secretário de Estado de Saúde no uso de suas atribuições que lhes são conferidas por lei,

Resolve: DISTRATAR - SES
Objeto: CONTRATAÇÃO TEMPORARIA

CONTRATO/SES/04000/2023 DE: 28/04/2023
Processo Nº: SES-PRO-2023/23044
Contratado: (299055/2) FABRUNO ZUBLER MISTURA
CPF: 024.982.171-00
Cargo/Função: (12036) NIVEL SUPERIOR ASSISTENCIAL
Perfil Profissional: MÉDICO
Carga Horária: 20 horas semanais
Un. Adm: (151688) DIR DO ESCRITORIO REGIONAL DE SAUDE
DE SINOP
Em: 30/04/2023

PUBLICADA, REGISTRADA, CUMPRASE.
Cuiabá-MT, 27 de Abril de 2023.
Juliano Silva Melo
Secretário de Estado de Saúde

O(A) Secretário de Estado de Saúde no uso de suas atribuições que lhes são conferidas por lei,

Resolve: RETIFICAR - SES
Objeto: CONTRATAÇÃO TEMPORARIA

CONTRATO/SES/04001/2023 DE: 28/04/2023
Processo Nº: SES-PRO-2023/23670
Contratado: (300255/2) REJANE AUXILIADORA DA SILVA
CPF: 027.082.591-64
Cargo/Função: (12036) NIVEL SUPERIOR ASSISTENCIAL
Perfil Profissional: FISIOTERAPEUTA
Carga Horária: 30 horas semanais
Un. Adm: (195758) HOSP ESTADUAL LOUSITE FERREIRA DA SILVA
A Partir de: 01/04/2023 Até31/03/2024

CONTRATO/SES/04002/2023 DE: 28/04/2023
Processo Nº: SES-PRO-2023/17312
Contratado: (304771/2) MARIANNA ALVES ARAUJO
CPF: 935.400.002-91
Cargo/Função: (12036) NIVEL SUPERIOR ASSISTENCIAL
Perfil Profissional: MÉDICO
Carga Horária: 20 horas semanais
Un. Adm: (224260) HOSP ESTADUAL SANTA CASA
A Partir de: 08/03/2023 Até30/04/2023

PUBLICADA, REGISTRADA, CUMPRASE.
Cuiabá-MT, 27 de Abril de 2023.
Juliano Silva Melo
Secretário de Estado de Saúde

O(A) Secretário de Estado de Saúde no uso de suas atribuições que lhes são conferidas por lei,

Resolve: DISTRATAR - SES
Objeto: CONTRATAÇÃO TEMPORARIA

CONTRATO/SES/04003/2023 DE: 28/04/2023
Processo Nº: SES-PRO-2023/21869
Contratado: (306031/1) WELLINGTON NARDO DE OLIVEIRA
CPF: 061.470.221-64
Cargo/Função: (12038) NIVEL TECNICO ASSISTENCIAL
Perfil Profissional: TÊC. ENFERMAGEM
Carga Horária: 40 horas semanais
Un. Adm: (195731) HOSP REGIONAL DE ALTA FLORESTA
ALBERT SABIN
Em: 11/04/2023

CONTRATO/SES/04004/2023 DE: 28/04/2023
Processo Nº: SES-CIN-2023/42055
Contratado: (322459/1) EDSON VOBETO
CPF: 497.735.692-68
Cargo/Função: (12054) CONDUTOR DE AMBULANCIA
Perfil Profissional:
Carga Horária: 40 horas semanais
Un. Adm: (197041) COORD DO SERVICO DE ATEND MOVEL DE URGENCIA SAMU
Em: 20/04/2023

CONTRATO/SES/04005/2023 DE: 28/04/2023
Processo Nº: SES-PRO-2023/22499
Contratado: (325797/1) THIAGO ONORIO SCHIAVINATO
CPF: 690.852.261-04
Cargo/Função: (12038) NIVEL TECNICO ASSISTENCIAL
Perfil Profissional: TÊC. ENFERMAGEM
Carga Horária: 40 horas semanais
Un. Adm: (195685) HOSP REGIONAL RONDONOPOLIS IRMA
ELZA GIOVANELLA
Em: 15/04/2023

PUBLICADA, REGISTRADA, CUMPRASE.
Cuiabá-MT, 27 de Abril de 2023.
Juliano Silva Melo
Secretário de Estado de Saúde

O(A) Secretário de Estado de Saúde no uso de suas atribuições que lhes são conferidas por lei,

Resolve: AUTORIZAR - SES
Objeto: CONTRATAÇÃO TEMPORARIA

CONTRATO/SES/04006/2023 DE: 28/04/2023
Processo Nº: SES-PRO-2023/19278
Contratado: (326529/1) IOHANA DA CRUZ DUARTE
CPF: 048.285.841-96
Cargo/Função: (12036) NIVEL SUPERIOR ASSISTENCIAL
Perfil Profissional: PSICÓLOGO
Carga Horária: 40 horas semanais
Un. Adm: (195731) HOSP REGIONAL DE ALTA FLORESTA
ALBERT SABIN
A Partir de: 01/05/2023 Até30/04/2024

CONTRATO/SES/04007/2023 DE: 28/04/2023
Processo Nº: SES-PRO-2023/19278
Contratado: (326730/1) PATRICIA BILIBIO DIAS
CPF: 009.186.581-60
Cargo/Função: (12040) NIVEL AUXILIAR ASSISTENCIAL
Perfil Profissional: AUX FARMACIA
Carga Horária: 40 horas semanais
Un. Adm: (195731) HOSP REGIONAL DE ALTA FLORESTA
ALBERT SABIN
A Partir de: 01/05/2023 Até30/04/2024

CONTRATO/SES/04008/2023 DE: 28/04/2023
Processo Nº: SES-PRO-2023/23268
Contratado: (326735/1) EDENIR PEREIRA DE CARVALHO
CPF: 986.199.341-04
Cargo/Função: (12044) NIVEL MEDIO ADMINISTRATIVO
Perfil Profissional: ASS.ADMINISTRATIVO
Carga Horária: 40 horas semanais
Un. Adm: (195715) HOSP REGIONAL DE COLIDER
A Partir de: 01/05/2023 Até30/04/2024

CONTRATO/SES/04009/2023 DE: 28/04/2023
Processo Nº: SES-PRO-2023/18792
Contratado: (326737/1) MARLY FERREIRA REGIS
CPF: 551.120.481-15
Cargo/Função: (12036) NIVEL SUPERIOR ASSISTENCIAL
Perfil Profissional: ENFERMEIRO
Carga Horária: 40 horas semanais
Un. Adm: (197246) COORD DE APOIO TECNICO DO CIAPS
A Partir de: 03/04/2023 Até02/04/2024

PUBLICADA, REGISTRADA, CUMPRASE.
Cuiabá-MT, 27 de Abril de 2023.
Juliano Silva Melo
Secretário de Estado de Saúde

BOLETIM DE PESSOAL/SES/00618/2023 DE:
28/04/2023

O(A) Secretário de Estado de Saúde no uso de suas atribuições que lhes são conferidas por lei,

Resolve: CONCEDER
Evento: ADICIONAL NOTURNO

Processo N.: SES-PRO-2023/07763
Nome: (281629/4) ACELMA PEREIRA DA SILVA
Cargo/Função: (12038) NIVEL TECNICO ASSISTENCIAL
Un. Adm: (195758) HOSP ESTADUAL LOUSITE FERREIRA DA SILVA
A Partir de: 02/01/2023 Até 02/01/2023

Processo N.: SES-PRO-2023/12031

Nome: (322021/1) ADAM PHILLIPE ALVES DE ARRUDA
Cargo/Função: (12036) NIVEL SUPERIOR ASSISTENCIAL
Un. Adm: (195758) HOSP ESTADUAL LOUSITE FERREIRA DA SILVA
A Partir de: 03/02/2023 Até 03/02/2023

Processo N.: SES-PRO-2023/09097

Nome: (299515/3) ADEANNE FARIAS DE JESUS PEREIRA
Cargo/Função: (12036) NIVEL SUPERIOR ASSISTENCIAL
Un. Adm: (118710) UNID ESPECIAL DE CONTR MOVIMENTACAO DE PESSOAL
A Partir de: 01/12/2022 Até 01/12/2022

Processo N.: SES-PRO-2023/07816

Nome: (96542/1) ADEILSON NEVES DE OLIVEIRA
Cargo/Função: (4946) PROFIS TEC NIV MEDIO SERV SAUDE SUS
Un. Adm: (197041) COORD DO SERVICO DE ATEND MOVEL DE URGENCIA SAMU
A Partir de: 02/01/2023 Até 02/01/2023

Processo N.: SES-PRO-2023/07763

Nome: (300928/2) ADELIANE VIEIRA ALENCAR
Cargo/Função: (12038) NIVEL TECNICO ASSISTENCIAL
Un. Adm: (195758) HOSP ESTADUAL LOUSITE FERREIRA DA SILVA
A Partir de: 01/01/2023 Até 01/01/2023

Processo N.: SES-PRO-2023/07141

Nome: (315750/1) ADENILCE CATARINA DA SILVA BATISTA
Cargo/Função: (12036) NIVEL SUPERIOR ASSISTENCIAL
Un. Adm: (195707) HOSP REGIONAL DOUTOR ANTONIO CARLOS SOUTO FONTES
A Partir de: 01/01/2023 Até 01/01/2023

Processo N.: SES-PRO-2023/07915

Nome: (244040/1) ADERSON LEMES DA SILVA
Cargo/Função: (6052) TECNICO DESENV ECO SOC L 10177/14
Un. Adm: (197041) COORD DO SERVICO DE ATEND MOVEL DE URGENCIA SAMU
A Partir de: 01/01/2023 Até 01/01/2023

Processo N.: SES-PRO-2023/07763

Nome: (301055/2) ADRIANA CARDOSO SOARES
Cargo/Função: (12038) NIVEL TECNICO ASSISTENCIAL
Un. Adm: (195758) HOSP ESTADUAL LOUSITE FERREIRA DA SILVA
A Partir de: 01/01/2023 Até 01/01/2023

Processo N.: SES-PRO-2023/12307

Nome: (95378/1) ADRIANA FATIMA CABRAL
Cargo/Função: (4946) PROFIS TEC NIV MEDIO SERV SAUDE SUS
Un. Adm: (195693) HOSP REGIONAL DE SORRISO
A Partir de: 19/02/2023 Até 19/02/2023

Processo N.: SES-PRO-2023/07763

Nome: (321104/1) ADRIANA LIRA LACERDA
Cargo/Função: (12038) NIVEL TECNICO ASSISTENCIAL
Un. Adm: (195758) HOSP ESTADUAL LOUSITE FERREIRA DA SILVA
A Partir de: 03/01/2023 Até 03/01/2023

Processo N.: SES-PRO-2023/07134

Nome: (138581/6) AGBERTO RALFO GUIMARAES
Cargo/Função: (12038) NIVEL TECNICO ASSISTENCIAL
Un. Adm: (195707) HOSP REGIONAL DOUTOR ANTONIO CARLOS SOUTO FONTES
A Partir de: 03/01/2023 Até 03/01/2023

Processo N.: SES-PRO-2023/12929

Nome: (107321/1) AIRTON LIMA
Cargo/Função: (4946) PROFIS TEC NIV MEDIO SERV SAUDE SUS
Un. Adm: (197017) GER DE ACOMP E CONTROLE DE TRANSPLANTES
A Partir de: 06/02/2023 Até 06/02/2023

Processo N.: SES-PRO-2023/07763

Nome: (294307/3) ALCIENE RODRIGUES DE MOURA
Cargo/Função: (12038) NIVEL TECNICO ASSISTENCIAL
Un. Adm: (195758) HOSP ESTADUAL LOUSITE FERREIRA DA SILVA
A Partir de: 01/01/2023 Até 01/01/2023

Processo N.: SES-PRO-2023/10438

Nome: (96166/1) ALESSANDRA BAPTISTA DO CARMO
Cargo/Função: (4946) PROFIS TEC NIV MEDIO SERV SAUDE SUS
Un. Adm: (195685) HOSP REGIONAL RONDONOPOLIS IRMA ELZA GIOVANELLA
A Partir de: 03/01/2023 Até 03/01/2023

Processo N.: SES-PRO-2023/07763

Nome: (320939/1) ALESSANDRA DE OLIVEIRA
Cargo/Função: (12038) NIVEL TECNICO ASSISTENCIAL
Un. Adm: (195758) HOSP ESTADUAL LOUSITE FERREIRA DA SILVA
A Partir de: 01/01/2023 Até 01/01/2023

Processo N.: SES-PRO-2023/12031

Nome: (299807/2) ALESSANDRA RIBEIRO DA SILVA FERREIRA
Cargo/Função: (12036) NIVEL SUPERIOR ASSISTENCIAL
Un. Adm: (195758) HOSP ESTADUAL LOUSITE FERREIRA DA SILVA
A Partir de: 01/02/2023 Até 01/02/2023

Processo N.: SES-PRO-2023/07113

Nome: (297084/3) ALEX TIAGO ROSA CORTEZ
Cargo/Função: (12036) NIVEL SUPERIOR ASSISTENCIAL
Un. Adm: (195707) HOSP REGIONAL DOUTOR ANTONIO CARLOS SOUTO FONTES
A Partir de: 02/01/2023 Até 02/01/2023

Processo N.: SES-PRO-2023/12557

Nome: (297084/3) ALEX TIAGO ROSA CORTEZ
Cargo/Função: (12036) NIVEL SUPERIOR ASSISTENCIAL
Un. Adm: (195707) HOSP REGIONAL DOUTOR ANTONIO CARLOS SOUTO FONTES
A Partir de: 01/02/2023 Até 01/02/2023

Processo N.: SES-PRO-2023/12544

Nome: (316565/1) ALFREDO DE MIRANDA FILHO
Cargo/Função: (12050) NIVEL FUNDAMENTAL
Un. Adm: (224278) SUP ADMINISTRATIVA E FINANCEIRA
A Partir de: 01/02/2023 Até 01/02/2023

Processo N.: SES-PRO-2023/07141

Nome: (280830/4) AMANDA VALERIA NUNES DE SOUZA
Cargo/Função: (12036) NIVEL SUPERIOR ASSISTENCIAL
Un. Adm: (195707) HOSP REGIONAL DOUTOR ANTONIO CARLOS SOUTO FONTES
A Partir de: 03/01/2023 Até 03/01/2023

Processo N.: SES-PRO-2023/13556

Nome: (282083/3) ANA FLAVIA DE OLIVEIRA
Cargo/Função: (12050) NIVEL FUNDAMENTAL
Un. Adm: (195707) HOSP REGIONAL DOUTOR ANTONIO CARLOS SOUTO FONTES
A Partir de: 10/12/2021 Até 10/12/2021

Processo N.: SES-PRO-2023/07763

Nome: (319591/1) ANA KELLEN DA CRUZ PRADO
Cargo/Função: (12038) NIVEL TECNICO ASSISTENCIAL
Un. Adm: (195758) HOSP ESTADUAL LOUSITE FERREIRA DA SILVA
A Partir de: 01/01/2023 Até 01/01/2023

Processo N.: SES-PRO-2023/12031

Nome: (289255/3) ANA PAULA CANDIDO
Cargo/Função: (12036) NIVEL SUPERIOR ASSISTENCIAL
Un. Adm: (195758) HOSP ESTADUAL LOUSITE FERREIRA DA SILVA
A Partir de: 04/02/2023 Até 04/02/2023

Processo N.: SES-PRO-2023/07141

Nome: (127504/9) ANA PAULA DA COSTA BATISTA
Cargo/Função: (12036) NIVEL SUPERIOR ASSISTENCIAL
Un. Adm: (195707) HOSP REGIONAL DOUTOR ANTONIO CARLOS SOUTO FONTES
A Partir de: 01/01/2023 Até 01/01/2023

Processo N.: SES-PRO-2023/07763

Nome: (305544/2) ANA PAULA DE LIMA NUNES
Cargo/Função: (12038) NIVEL TECNICO ASSISTENCIAL
Un. Adm: (195758) HOSP ESTADUAL LOUSITE FERREIRA DA SILVA
A Partir de: 02/01/2023 Até 02/01/2023

Processo N.: SES-PRO-2023/10778

Nome: (295724/2) ANALINE RODRIGUES DE SOUZA
Cargo/Função: (12040) NIVEL AUXILIAR ASSISTENCIAL
Un. Adm: (195685) HOSP REGIONAL RONDONOPOLIS IRMA
ELZA GIOVANELLA
A Partir de: 03/01/2023 Até 03/01/2023

Processo N.: SES-PRO-2023/12901

Nome: (315574/1) ANDERSON DE OLIVEIRA
Cargo/Função: (12046) NIVEL FUNDAMENTAL ADMINISTRATIVO
Un. Adm: (195707) HOSP REGIONAL DOUTOR ANTONIO CARLOS
SOUTO FONTES
A Partir de: 02/02/2023 Até 02/02/2023

Processo N.: SES-PRO-2023/14671

Nome: (296984/3) ANDERSON FERRAZ RITTER
Cargo/Função: (12046) NIVEL FUNDAMENTAL ADMINISTRATIVO
Un. Adm: (195740) HOSP REGIONAL DE SINOP
A Partir de: 16/02/2023 Até 16/02/2023

Processo N.: SES-PRO-2023/12031

Nome: (221077/4) ANDERSON MURAYAMA VALALA MAUAD
Cargo/Função: (12036) NIVEL SUPERIOR ASSISTENCIAL
Un. Adm: (195758) HOSP ESTADUAL LOUSITE FERREIRA DA
SILVA
A Partir de: 09/02/2023 Até 09/02/2023

Processo N.: SES-PRO-2023/12412

Nome: (232780/4) ANDERSON RAMOS DE OLIVEIRA
Cargo/Função: (12046) NIVEL FUNDAMENTAL ADMINISTRATIVO
Un. Adm: (195693) HOSP REGIONAL DE SORRISO
A Partir de: 02/02/2023 Até 02/02/2023

Processo N.: SES-PRO-2023/07763

Nome: (317531/1) ANDREA FATIMA DA SILVA FORTES
Cargo/Função: (12038) NIVEL TECNICO ASSISTENCIAL
Un. Adm: (195758) HOSP ESTADUAL LOUSITE FERREIRA DA
SILVA
A Partir de: 02/01/2023 Até 02/01/2023

Processo N.: SES-PRO-2023/07763

Nome: (319760/1) ANDREA SAMPAIO DA SILVA
Cargo/Função: (12038) NIVEL TECNICO ASSISTENCIAL
Un. Adm: (195758) HOSP ESTADUAL LOUSITE FERREIRA DA
SILVA
A Partir de: 02/01/2023 Até 02/01/2023

Processo N.: SES-PRO-2023/12031

Nome: (321273/1) ANDREIA COELHO DA SILVA
Cargo/Função: (12036) NIVEL SUPERIOR ASSISTENCIAL
Un. Adm: (195758) HOSP ESTADUAL LOUSITE FERREIRA DA
SILVA
A Partir de: 03/02/2023 Até 03/02/2023

Processo N.: SES-PRO-2023/07763

Nome: (300336/2) ANDREIA REGINA SANTOS LEITE
Cargo/Função: (12038) NIVEL TECNICO ASSISTENCIAL
Un. Adm: (195758) HOSP ESTADUAL LOUSITE FERREIRA DA
SILVA
A Partir de: 01/01/2023 Até 01/01/2023

Processo N.: SES-PRO-2023/12031

Nome: (322057/1) ANDREZA SANTOS DA CUNHA
Cargo/Função: (12036) NIVEL SUPERIOR ASSISTENCIAL
Un. Adm: (195758) HOSP ESTADUAL LOUSITE FERREIRA DA
SILVA
A Partir de: 01/02/2023 Até 01/02/2023

Processo N.: SES-PRO-2023/07113

Nome: (322105/1) ANGELA MARIA RODRIGUES
Cargo/Função: (12036) NIVEL SUPERIOR ASSISTENCIAL
Un. Adm: (195707) HOSP REGIONAL DOUTOR ANTONIO CARLOS
SOUTO FONTES
A Partir de: 28/01/2023 Até 28/01/2023

Processo N.: SES-PRO-2023/12557

Nome: (322105/1) ANGELA MARIA RODRIGUES
Cargo/Função: (12036) NIVEL SUPERIOR ASSISTENCIAL
Un. Adm: (195707) HOSP REGIONAL DOUTOR ANTONIO CARLOS
SOUTO FONTES
A Partir de: 11/02/2023 Até 11/02/2023

Processo N.: SES-PRO-2023/07763

Nome: (282991/4) ANGELA MARIA ZORZI
Cargo/Função: (12038) NIVEL TECNICO ASSISTENCIAL
Un. Adm: (195758) HOSP ESTADUAL LOUSITE FERREIRA DA
SILVA
A Partir de: 02/01/2023 Até 02/01/2023

Processo N.: SES-PRO-2023/12031

Nome: (299827/3) ANGELICA SILVA MENDES
Cargo/Função: (12036) NIVEL SUPERIOR ASSISTENCIAL
Un. Adm: (195758) HOSP ESTADUAL LOUSITE FERREIRA DA
SILVA
A Partir de: 01/02/2023 Até 01/02/2023

Processo N.: SES-PRO-2023/12031

Nome: (321808/1) ANNE SUELLEN CONCEICAO DE ALMEIDA
Cargo/Função: (12036) NIVEL SUPERIOR ASSISTENCIAL
Un. Adm: (195758) HOSP ESTADUAL LOUSITE FERREIRA DA
SILVA
A Partir de: 06/02/2023 Até 06/02/2023

Processo N.: SES-PRO-2023/19613

Nome: (76341/2) ANTONIA AUDECI SOUZA OLIVEIRA
Cargo/Função: (4912) PROFIS TEC NIV SUPERIOR SERV SAUDE
SUS
Un. Adm: (197076) COORD ARTIC REG URG EMERG DE LEITOS
HOSPITALARES
A Partir de: 03/02/2023 Até 03/02/2023

Processo N.: SES-PRO-2023/07915

Nome: (113100/1) ANTONIO BENEDITO VIEIRA
Cargo/Função: (4946) PROFIS TEC NIV MEDIO SERV SAUDE SUS
Un. Adm: (197041) COORD DO SERVICO DE ATEND MOVEL DE
URGENCIA SAMU
A Partir de: 08/01/2023 Até 08/01/2023

Processo N.: SES-PRO-2023/12031

Nome: (299808/3) ARIANE RODRIGUES SILVA FERREIRA
Cargo/Função: (12036) NIVEL SUPERIOR ASSISTENCIAL
Un. Adm: (195758) HOSP ESTADUAL LOUSITE FERREIRA DA
SILVA
A Partir de: 03/02/2023 Até 03/02/2023

Processo N.: SES-PRO-2023/10438

Nome: (95288/1) ARLETE RIBEIRO PINTO
Cargo/Função: (4946) PROFIS TEC NIV MEDIO SERV SAUDE SUS
Un. Adm: (195685) HOSP REGIONAL RONDONOPOLIS IRMA
ELZA GIOVANELLA
A Partir de: 05/01/2023 Até 05/01/2023

Processo N.: SES-PRO-2023/04249

Nome: (95284/1) AURILENA MARIA DE SOUZA
Cargo/Função: (4989) PROFIS APOIO SERV SAUDE SUS
Un. Adm: (195685) HOSP REGIONAL RONDONOPOLIS IRMA
ELZA GIOVANELLA
A Partir de: 01/12/2022 Até 01/12/2022

Processo N.: SES-PRO-2023/08029

Nome: (296785/3) BARBARA RACHEL DI DOMENICO
Cargo/Função: (12036) NIVEL SUPERIOR ASSISTENCIAL
Un. Adm: (195693) HOSP REGIONAL DE SORRISO
A Partir de: 01/01/2023 Até 01/01/2023

Processo N.: SES-PRO-2023/07118

Nome: (304497/1) BEATRIZ MAXIMO DA COSTA
Cargo/Função: (12044) NIVEL MEDIO ADMINISTRATIVO
Un. Adm: (195707) HOSP REGIONAL DOUTOR ANTONIO CARLOS
SOUTO FONTES
A Partir de: 01/01/2023 Até 01/01/2023

Processo N.: SES-PRO-2023/07141

Nome: (315606/1) BENICIO ALMEIDA RESENDE DE SALES
Cargo/Função: (12036) NIVEL SUPERIOR ASSISTENCIAL
Un. Adm: (195707) HOSP REGIONAL DOUTOR ANTONIO CARLOS
SOUTO FONTES
A Partir de: 22/01/2023 Até 22/01/2023

Processo N.: SES-PRO-2023/06371

Nome: (321630/1) CARINE ZUNTO LUCCA
Cargo/Função: (12036) NIVEL SUPERIOR ASSISTENCIAL
Un. Adm: (195731) HOSP REGIONAL DE ALTA FLORESTA
ALBERT SABIN
A Partir de: 01/01/2023 Até 01/01/2023

Processo N.: SES-PRO-2023/12031
 Nome: (321809/1) CARLOS ALBERTO HELFENSTEIN STROLISCHEIN
 Cargo/Função: (12036) NIVEL SUPERIOR ASSISTENCIAL
 Un. Adm: (195758) HOSP ESTADUAL LOUSITE FERREIRA DA SILVA
 A Partir de: 05/02/2023 Até 05/02/2023

Processo N.: SES-PRO-2023/12031
 Nome: (320787/1) CARLOS AUGUSTO DE OLIVEIRA
 Cargo/Função: (12036) NIVEL SUPERIOR ASSISTENCIAL
 Un. Adm: (195758) HOSP ESTADUAL LOUSITE FERREIRA DA SILVA
 A Partir de: 01/02/2023 Até 01/02/2023

Processo N.: SES-PRO-2023/16700
 Nome: (123873/1) CARMEN LUCIA CAMARGO TANAKA
 Cargo/Função: (4912) PROFIS TEC NIV SUPERIOR SERV SAUDE SUS
 Un. Adm: (197254) COORD DA UNIDADE III
 A Partir de: 01/01/2023 Até 01/01/2023

Processo N.: SES-PRO-2023/12031
 Nome: (322024/1) CAROLINA LEITE RONDON
 Cargo/Função: (12036) NIVEL SUPERIOR ASSISTENCIAL
 Un. Adm: (195758) HOSP ESTADUAL LOUSITE FERREIRA DA SILVA
 A Partir de: 05/02/2023 Até 05/02/2023

Processo N.: SES-PRO-2023/07763
 Nome: (300165/2) CAROLINA VIEIRA RODRIGUES DA SILVA
 Cargo/Função: (12038) NIVEL TECNICO ASSISTENCIAL
 Un. Adm: (195758) HOSP ESTADUAL LOUSITE FERREIRA DA SILVA
 A Partir de: 02/01/2023 Até 02/01/2023

Processo N.: SES-PRO-2023/08029
 Nome: (282215/4) CAROLINE VENDRAMIN
 Cargo/Função: (12036) NIVEL SUPERIOR ASSISTENCIAL
 Un. Adm: (195693) HOSP REGIONAL DE SORRISO
 A Partir de: 02/01/2023 Até 02/01/2023

Processo N.: SES-PRO-2023/07915
 Nome: (96672/1) CELI ALVES NEVES
 Cargo/Função: (4946) PROFIS TEC NIV MEDIO SERV SAUDE SUS
 Un. Adm: (197033) SUPERINT DE REGULACAO DE URGENCIA E EMERGENCIA
 A Partir de: 01/01/2023 Até 01/01/2023

Processo N.: SES-PRO-2023/12901
 Nome: (315573/1) CELIA VIEIRA MIRANDA DA SILVA
 Cargo/Função: (12046) NIVEL FUNDAMENTAL ADMINISTRATIVO
 Un. Adm: (195707) HOSP REGIONAL DOUTOR ANTONIO CARLOS SOUTO FONTES
 A Partir de: 01/02/2023 Até 01/02/2023

Processo N.: SES-PRO-2023/13276
 Nome: (114083/1) CELMA ASSUNCAO DE LARA
 Cargo/Função: (4912) PROFIS TEC NIV SUPERIOR SERV SAUDE SUS
 Un. Adm: (192724) GER DO SERVICO DE VERIFICACAO DE OBITOS
 A Partir de: 02/02/2023 Até 02/02/2023

Processo N.: SES-PRO-2023/07816
 Nome: (108590/1) CELSO GARCIA PEDRO
 Cargo/Função: (4946) PROFIS TEC NIV MEDIO SERV SAUDE SUS
 Un. Adm: (197041) COORD DO SERVICO DE ATEND MOVEL DE URGENCIA SAMU
 A Partir de: 15/01/2023 Até 15/01/2023

Processo N.: SES-PRO-2023/12343
 Nome: (299436/2) CHRISTIAN PEREIRA DE QUEIROZ
 Cargo/Função: (12036) NIVEL SUPERIOR ASSISTENCIAL
 Un. Adm: (197041) COORD DO SERVICO DE ATEND MOVEL DE URGENCIA SAMU
 A Partir de: 02/12/2022 Até 02/12/2022

Processo N.: SES-PRO-2023/07763
 Nome: (297144/2) CILENE MARIA DA SILVA
 Cargo/Função: (12038) NIVEL TECNICO ASSISTENCIAL
 Un. Adm: (195758) HOSP ESTADUAL LOUSITE FERREIRA DA SILVA
 A Partir de: 03/01/2023 Até 03/01/2023

Processo N.: SES-PRO-2023/07763
 Nome: (281598/4) CLAUDIA APARECIDA BISPO MERGAR
 Cargo/Função: (12038) NIVEL TECNICO ASSISTENCIAL
 Un. Adm: (195758) HOSP ESTADUAL LOUSITE FERREIRA DA SILVA
 A Partir de: 01/01/2023 Até 01/01/2023

Processo N.: SES-PRO-2023/07763
 Nome: (282187/3) CLAUDIA APARECIDA DA SILVA
 Cargo/Função: (12038) NIVEL TECNICO ASSISTENCIAL
 Un. Adm: (195758) HOSP ESTADUAL LOUSITE FERREIRA DA SILVA
 A Partir de: 02/01/2023 Até 02/01/2023

Processo N.: SES-PRO-2023/07205
 Nome: (94017/1) CLAUDINEI PAIAO
 Cargo/Função: (4989) PROFIS APOIO SERV SAUDE SUS
 Un. Adm: (195707) HOSP REGIONAL DOUTOR ANTONIO CARLOS SOUTO FONTES
 A Partir de: 02/01/2023 Até 02/01/2023

Processo N.: SES-PRO-2023/07763
 Nome: (281986/4) CLEITON JONAS DA SILVA
 Cargo/Função: (12038) NIVEL TECNICO ASSISTENCIAL
 Un. Adm: (195758) HOSP ESTADUAL LOUSITE FERREIRA DA SILVA
 A Partir de: 03/01/2023 Até 03/01/2023

Processo N.: SES-PRO-2023/07763
 Nome: (281576/2) CLEONICE DE SOUZA SILVA
 Cargo/Função: (12038) NIVEL TECNICO ASSISTENCIAL
 Un. Adm: (195758) HOSP ESTADUAL LOUSITE FERREIRA DA SILVA
 A Partir de: 03/01/2023 Até 03/01/2023

Processo N.: SES-PRO-2023/07922
 Nome: (120109/1) CRISTIANE DA SILVA BEZERRA
 Cargo/Função: (4912) PROFIS TEC NIV SUPERIOR SERV SAUDE SUS
 Un. Adm: (197041) COORD DO SERVICO DE ATEND MOVEL DE URGENCIA SAMU
 A Partir de: 04/01/2023 Até 04/01/2023

Processo N.: SES-PRO-2023/07141
 Nome: (315527/1) DAIANE DE SOUZA CARVALHO
 Cargo/Função: (12036) NIVEL SUPERIOR ASSISTENCIAL
 Un. Adm: (195707) HOSP REGIONAL DOUTOR ANTONIO CARLOS SOUTO FONTES
 A Partir de: 01/01/2023 Até 01/01/2023

Processo N.: SES-PRO-2023/07763
 Nome: (281604/4) DAIANY FEITOSA PEREIRA MARTINS
 Cargo/Função: (12038) NIVEL TECNICO ASSISTENCIAL
 Un. Adm: (195758) HOSP ESTADUAL LOUSITE FERREIRA DA SILVA
 A Partir de: 03/01/2023 Até 03/01/2023

Processo N.: SES-PRO-2023/12544
 Nome: (295524/2) DALTRO DIAS BOA SORTE JUNIOR
 Cargo/Função: (12050) NIVEL FUNDAMENTAL
 Un. Adm: (224278) SUP ADMINISTRATIVA E FINANCEIRA
 A Partir de: 02/02/2023 Até 02/02/2023

Processo N.: SES-PRO-2023/10438
 Nome: (98509/1) DALVA LEILA DA ROCHA
 Cargo/Função: (4946) PROFIS TEC NIV MEDIO SERV SAUDE SUS
 Un. Adm: (195685) HOSP REGIONAL RONDONOPOLIS IRMA ELZA GIOVANELLA
 A Partir de: 01/01/2023 Até 01/01/2023

Processo N.: SES-PRO-2023/07137
 Nome: (297099/2) DANIEL VICTOR MORAES DE ARRUDA
 Cargo/Função: (12038) NIVEL TECNICO ASSISTENCIAL
 Un. Adm: (195707) HOSP REGIONAL DOUTOR ANTONIO CARLOS SOUTO FONTES
 A Partir de: 01/01/2023 Até 01/01/2023

Processo N.: SES-PRO-2023/07763
 Nome: (321812/1) DANIELI DA SILVA DOS SANTOS
 Cargo/Função: (12038) NIVEL TECNICO ASSISTENCIAL
 Un. Adm: (195758) HOSP ESTADUAL LOUSITE FERREIRA DA SILVA
 A Partir de: 02/01/2023 Até 02/01/2023

Processo N.: SES-PRO-2023/12031
 Nome: (302511/2) DANILLO FERREIRA MARTINS
 Cargo/Função: (12036) NIVEL SUPERIOR ASSISTENCIAL
 Un. Adm: (195758) HOSP ESTADUAL LOUSITE FERREIRA DA SILVA
 A Partir de: 02/02/2023 Até 02/02/2023

Processo N.: SES-PRO-2023/12031
 Nome: (299401/2) DARCILENE DOS SANTOS GOMES BONFIM
 Cargo/Função: (12036) NIVEL SUPERIOR ASSISTENCIAL
 Un. Adm: (195758) HOSP ESTADUAL LOUSITE FERREIRA DA SILVA
 A Partir de: 02/02/2023 Até 02/02/2023

Processo N.: SES-PRO-2023/12031
 Nome: (322025/1) DAVILSON BARBALHO CAMARA
 Cargo/Função: (12036) NIVEL SUPERIOR ASSISTENCIAL
 Un. Adm: (195758) HOSP ESTADUAL LOUSITE FERREIRA DA SILVA
 A Partir de: 01/02/2023 Até 01/02/2023

Processo N.: SES-PRO-2023/07113
 Nome: (304114/2) DAYANE GOMES DOS SANTOS VICENSSOTTI
 Cargo/Função: (12036) NIVEL SUPERIOR ASSISTENCIAL
 Un. Adm: (195707) HOSP REGIONAL DOUTOR ANTONIO CARLOS SOUTO FONTES
 A Partir de: 05/01/2023 Até 05/01/2023

Processo N.: SES-PRO-2023/12557
 Nome: (304114/2) DAYANE GOMES DOS SANTOS VICENSSOTTI
 Cargo/Função: (12036) NIVEL SUPERIOR ASSISTENCIAL
 Un. Adm: (195707) HOSP REGIONAL DOUTOR ANTONIO CARLOS SOUTO FONTES
 A Partir de: 02/02/2023 Até 02/02/2023

Processo N.: SES-PRO-2023/07763
 Nome: (300446/3) DEBORA DA SILVA
 Cargo/Função: (12038) NIVEL TECNICO ASSISTENCIAL
 Un. Adm: (195758) HOSP ESTADUAL LOUSITE FERREIRA DA SILVA
 A Partir de: 01/01/2023 Até 01/01/2023

Processo N.: SES-PRO-2023/09097
 Nome: (295151/2) DEISE CLARA DE ALMEIDA
 Cargo/Função: (12036) NIVEL SUPERIOR ASSISTENCIAL
 Un. Adm: (118710) UNID ESPECIAL DE CONTR MOVIMENTACAO DE PESSOAL
 A Partir de: 02/12/2022 Até 02/12/2022

Processo N.: SES-PRO-2023/07141
 Nome: (315529/1) DEISIANE PRADO DOS SANTOS
 Cargo/Função: (12036) NIVEL SUPERIOR ASSISTENCIAL
 Un. Adm: (195707) HOSP REGIONAL DOUTOR ANTONIO CARLOS SOUTO FONTES
 A Partir de: 02/01/2023 Até 02/01/2023

Processo N.: SES-PRO-2023/04249
 Nome: (118507/1) DELCIA DARK OLIVEIRA SOUZA
 Cargo/Função: (4989) PROFIS APOIO SERV SAUDE SUS
 Un. Adm: (195685) HOSP REGIONAL RONDONOPOLIS IRMA ELZA GIOVANELLA
 A Partir de: 01/12/2022 Até 01/12/2022

Processo N.: SES-PRO-2023/07763
 Nome: (281987/3) DERLI APARECIDA DE OLIVEIRA
 Cargo/Função: (12038) NIVEL TECNICO ASSISTENCIAL
 Un. Adm: (195758) HOSP ESTADUAL LOUSITE FERREIRA DA SILVA
 A Partir de: 02/01/2023 Até 02/01/2023

Processo N.: SES-PRO-2023/07763
 Nome: (281612/3) DEVA PAIXAO MORAES GOMES
 Cargo/Função: (12038) NIVEL TECNICO ASSISTENCIAL
 Un. Adm: (195758) HOSP ESTADUAL LOUSITE FERREIRA DA SILVA
 A Partir de: 03/01/2023 Até 03/01/2023

Processo N.: SES-PRO-2023/07140
 Nome: (315711/1) DEVAIL DA SILVA
 Cargo/Função: (12050) NIVEL FUNDAMENTAL
 Un. Adm: (195707) HOSP REGIONAL DOUTOR ANTONIO CARLOS SOUTO FONTES
 A Partir de: 01/01/2023 Até 01/01/2023

Processo N.: SES-PRO-2023/07124
 Nome: (297107/2) DOUGLAS DA SILVA MAGIO
 Cargo/Função: (12036) NIVEL SUPERIOR ASSISTENCIAL
 Un. Adm: (195707) HOSP REGIONAL DOUTOR ANTONIO CARLOS SOUTO FONTES
 A Partir de: 01/01/2023 Até 01/01/2023

Processo N.: SES-PRO-2023/10438
 Nome: (74538/6) ECIY VIEIRA DE ALMEIDA ATAYDE
 Cargo/Função: (4946) PROFIS TEC NIV MEDIO SERV SAUDE SUS
 Un. Adm: (195685) HOSP REGIONAL RONDONOPOLIS IRMA ELZA GIOVANELLA
 A Partir de: 02/01/2023 Até 02/01/2023

Processo N.: SES-PRO-2023/07915
 Nome: (66862/2) EDEMILSON JOSE LEITE
 Cargo/Função: (4946) PROFIS TEC NIV MEDIO SERV SAUDE SUS
 Un. Adm: (197041) COORD DO SERVICO DE ATEND MOVEL DE URGENCIA SAMU
 A Partir de: 12/01/2023 Até 12/01/2023

Processo N.: SES-PRO-2023/10438
 Nome: (95531/1) EDENAR DOURADO DE BARROS
 Cargo/Função: (4946) PROFIS TEC NIV MEDIO SERV SAUDE SUS
 Un. Adm: (195685) HOSP REGIONAL RONDONOPOLIS IRMA ELZA GIOVANELLA
 A Partir de: 04/01/2023 Até 04/01/2023

Processo N.: SES-PRO-2023/07816
 Nome: (49773/2) EDENILSON ANTONIO SILVA DUARTE
 Cargo/Função: (4946) PROFIS TEC NIV MEDIO SERV SAUDE SUS
 Un. Adm: (197041) COORD DO SERVICO DE ATEND MOVEL DE URGENCIA SAMU
 A Partir de: 03/01/2023 Até 03/01/2023

Processo N.: SES-PRO-2023/11869
 Nome: (94442/1) EDIR FERREIRA DE ALMEIDA NEPONOCENO
 Cargo/Função: (4946) PROFIS TEC NIV MEDIO SERV SAUDE SUS
 Un. Adm: (136751) GER DE PROD ESTOQUE E DISTRIB DE HEMOCOMPONENTES
 A Partir de: 09/02/2023 Até 09/02/2023

Processo N.: SES-PRO-2023/12901
 Nome: (315568/1) EDJANES FERNANDES ARAUJO
 Cargo/Função: (12046) NIVEL FUNDAMENTAL ADMINISTRATIVO
 Un. Adm: (195707) HOSP REGIONAL DOUTOR ANTONIO CARLOS SOUTO FONTES
 A Partir de: 01/02/2023 Até 01/02/2023

Processo N.: SES-PRO-2023/14653
 Nome: (304476/2) EDMARCIA CORTEZ DIAS
 Cargo/Função: (12044) NIVEL MEDIO ADMINISTRATIVO
 Un. Adm: (195740) HOSP REGIONAL DE SINOP
 A Partir de: 02/02/2023 Até 02/02/2023

Processo N.: SES-PRO-2023/13556
 Nome: (285493/2) EDMILSON MANIERO DOS SANTOS
 Cargo/Função: (12050) NIVEL FUNDAMENTAL
 Un. Adm: (195707) HOSP REGIONAL DOUTOR ANTONIO CARLOS SOUTO FONTES
 A Partir de: 01/12/2021 Até 01/12/2021

Processo N.: SES-PRO-2023/07141
 Nome: (280828/3) EDNA APARECIDA DA CRUZ SILVA
 Cargo/Função: (12036) NIVEL SUPERIOR ASSISTENCIAL
 Un. Adm: (195707) HOSP REGIONAL DOUTOR ANTONIO CARLOS SOUTO FONTES
 A Partir de: 02/01/2023 Até 02/01/2023

Processo N.: SES-PRO-2023/07141
 Nome: (309152/3) EDUARDO ALVES DA SILVA
 Cargo/Função: (12036) NIVEL SUPERIOR ASSISTENCIAL
 Un. Adm: (195707) HOSP REGIONAL DOUTOR ANTONIO CARLOS SOUTO FONTES
 A Partir de: 01/01/2023 Até 01/01/2023

Processo N.: SES-PRO-2023/12557
 Nome: (309152/3) EDUARDO ALVES DA SILVA
 Cargo/Função: (12036) NIVEL SUPERIOR ASSISTENCIAL
 Un. Adm: (195707) HOSP REGIONAL DOUTOR ANTONIO CARLOS SOUTO FONTES
 A Partir de: 02/02/2023 Até 02/02/2023

Processo N.: SES-PRO-2023/07763

Nome: (299725/3) ELAINE FARIAS FRANZOLINI
Cargo/Função: (12038) NIVEL TECNICO ASSISTENCIAL
Un. Adm: (195758) HOSP ESTADUAL LOUSITE FERREIRA DA SILVA
A Partir de: 04/01/2023 Até 04/01/2023

Processo N.: SES-PRO-2023/07737

Nome: (68153/4) ELAINE ARRUDA PIRES CINTRA
Cargo/Função: (4912) PROFIS TEC NIV SUPERIOR SERV SAUDE SUS
Un. Adm: (195707) HOSP REGIONAL DOUTOR ANTONIO CARLOS SOUTO FONTES
A Partir de: 02/01/2023 Até 02/01/2023

Processo N.: SES-PRO-2023/07915

Nome: (113070/1) ELI CONCEICAO DE MIRANDA
Cargo/Função: (4946) PROFIS TEC NIV MEDIO SERV SAUDE SUS
Un. Adm: (197041) COORD DO SERVICO DE ATEND MOVEL DE URGENCIA SAMU
A Partir de: 06/01/2023 Até 06/01/2023

Processo N.: SES-PRO-2023/10438

Nome: (94405/1) ELI DINIZ
Cargo/Função: (4946) PROFIS TEC NIV MEDIO SERV SAUDE SUS
Un. Adm: (195685) HOSP REGIONAL RONDONOPOLIS IRMA ELZA GIOVANELLA
A Partir de: 02/01/2023 Até 02/01/2023

Processo N.: SES-PRO-2023/07763

Nome: (306652/2) ELIA MARTINS DA CUNHA
Cargo/Função: (12038) NIVEL TECNICO ASSISTENCIAL
Un. Adm: (195758) HOSP ESTADUAL LOUSITE FERREIRA DA SILVA
A Partir de: 04/01/2023 Até 04/01/2023

Processo N.: SES-PRO-2023/19618

Nome: (45397/4) ELIANA ELFRIDE HAEBERLIN
Cargo/Função: (4946) PROFIS TEC NIV MEDIO SERV SAUDE SUS
Un. Adm: (197076) COORD ARTIC REG URG EMERG DE LEITOS HOSPITALARES
A Partir de: 02/02/2023 Até 02/02/2023

Processo N.: SES-PRO-2023/10438

Nome: (95526/1) ELIANA SOARES DA SILVA
Cargo/Função: (4946) PROFIS TEC NIV MEDIO SERV SAUDE SUS
Un. Adm: (195685) HOSP REGIONAL RONDONOPOLIS IRMA ELZA GIOVANELLA
A Partir de: 03/01/2023 Até 03/01/2023

Processo N.: SES-PRO-2023/07141

Nome: (315587/1) ELIANE DA CHAGA OLIVEIRA CAMPOS
Cargo/Função: (12036) NIVEL SUPERIOR ASSISTENCIAL
Un. Adm: (195707) HOSP REGIONAL DOUTOR ANTONIO CARLOS SOUTO FONTES
A Partir de: 01/01/2023 Até 01/01/2023

Processo N.: SES-PRO-2023/07763

Nome: (320643/1) ELIENE BARCELOS DO NASCIMENTO
Cargo/Função: (12038) NIVEL TECNICO ASSISTENCIAL
Un. Adm: (195758) HOSP ESTADUAL LOUSITE FERREIRA DA SILVA
A Partir de: 01/01/2023 Até 01/01/2023

Processo N.: SES-PRO-2023/14619

Nome: (281028/3) ELIZABET FERREIRA DOS SANTOS
Cargo/Função: (12038) NIVEL TECNICO ASSISTENCIAL
Un. Adm: (195707) HOSP REGIONAL DOUTOR ANTONIO CARLOS SOUTO FONTES
A Partir de: 01/07/2022 Até 01/07/2022

Processo N.: SES-PRO-2023/01481

Nome: (321370/1) ELIZANGELA CORREA VILASBOAS CAMPOS
Cargo/Função: (12054) CONDUTOR DE AMBULANCIA
Un. Adm: (195707) HOSP REGIONAL DOUTOR ANTONIO CARLOS SOUTO FONTES
A Partir de: 24/12/2022 Até 24/12/2022

Processo N.: SES-PRO-2023/15544

Nome: (321370/1) ELIZANGELA CORREA VILASBOAS CAMPOS
Cargo/Função: (12054) CONDUTOR DE AMBULANCIA
Un. Adm: (195707) HOSP REGIONAL DOUTOR ANTONIO CARLOS SOUTO FONTES
A Partir de: 02/02/2023 Até 02/02/2023

Processo N.: SES-PRO-2023/10438

Nome: (95528/1) ELIZETE ALVES DE MELO
Cargo/Função: (4946) PROFIS TEC NIV MEDIO SERV SAUDE SUS
Un. Adm: (195685) HOSP REGIONAL RONDONOPOLIS IRMA ELZA GIOVANELLA
A Partir de: 02/01/2023 Até 02/01/2023

Processo N.: SES-PRO-2023/07763

Nome: (305546/2) ELIZETE GOMES DOS SANTOS
Cargo/Função: (12038) NIVEL TECNICO ASSISTENCIAL
Un. Adm: (195758) HOSP ESTADUAL LOUSITE FERREIRA DA SILVA
A Partir de: 05/01/2023 Até 05/01/2023

Processo N.: SES-PRO-2023/07134

Nome: (297126/2) ELTON MARCIO DA SILVA
Cargo/Função: (12038) NIVEL TECNICO ASSISTENCIAL
Un. Adm: (195707) HOSP REGIONAL DOUTOR ANTONIO CARLOS SOUTO FONTES
A Partir de: 06/01/2023 Até 06/01/2023

Processo N.: SES-PRO-2023/07113

Nome: (301044/2) EMILY PEREZ PRADO
Cargo/Função: (12036) NIVEL SUPERIOR ASSISTENCIAL
Un. Adm: (195707) HOSP REGIONAL DOUTOR ANTONIO CARLOS SOUTO FONTES
A Partir de: 02/01/2023 Até 02/01/2023

Processo N.: SES-PRO-2023/12557

Nome: (301044/2) EMILY PEREZ PRADO
Cargo/Função: (12036) NIVEL SUPERIOR ASSISTENCIAL
Un. Adm: (195707) HOSP REGIONAL DOUTOR ANTONIO CARLOS SOUTO FONTES
A Partir de: 01/02/2023 Até 01/02/2023

Processo N.: SES-PRO-2023/07144

Nome: (316212/1) ERICA FATIMA DA SILVA
Cargo/Função: (12036) NIVEL SUPERIOR ASSISTENCIAL
Un. Adm: (183598) HOSP. REG. DE CACERES "DR.ANTONIO CARLOS S. FONTES
A Partir de: 01/01/2023 Até 01/01/2023

Processo N.: SES-PRO-2023/07140

Nome: (316441/1) ERONDINA DA SILVA
Cargo/Função: (12050) NIVEL FUNDAMENTAL
Un. Adm: (195707) HOSP REGIONAL DOUTOR ANTONIO CARLOS SOUTO FONTES
A Partir de: 01/01/2023 Até 01/01/2023

Processo N.: SES-PRO-2023/07124

Nome: (234533/4) EUCIDINA GONCALVES MARINS BRUNELLI
Cargo/Função: (12036) NIVEL SUPERIOR ASSISTENCIAL
Un. Adm: (195707) HOSP REGIONAL DOUTOR ANTONIO CARLOS SOUTO FONTES
A Partir de: 09/01/2023 Até 09/01/2023

Processo N.: SES-PRO-2023/07915

Nome: (98704/1) EUNICE GONCALVES DE LIMA
Cargo/Função: (4946) PROFIS TEC NIV MEDIO SERV SAUDE SUS
Un. Adm: (197041) COORD DO SERVICO DE ATEND MOVEL DE URGENCIA SAMU
A Partir de: 01/01/2023 Até 01/01/2023

Processo N.: SES-PRO-2023/10438

Nome: (115408/1) EUZA FERREIRA COSTA
Cargo/Função: (4946) PROFIS TEC NIV MEDIO SERV SAUDE SUS
Un. Adm: (195685) HOSP REGIONAL RONDONOPOLIS IRMA ELZA GIOVANELLA
A Partir de: 01/01/2023 Até 01/01/2023

Processo N.: SES-PRO-2023/07915

Nome: (113116/1) EUZA MARIA MENDES
Cargo/Função: (4946) PROFIS TEC NIV MEDIO SERV SAUDE SUS
Un. Adm: (197041) COORD DO SERVICO DE ATEND MOVEL DE URGENCIA SAMU
A Partir de: 05/01/2023 Até 05/01/2023

Processo N.: SES-PRO-2023/12470

Nome: (281045/3) EVANIRA ALMONDES DE MENEZES BRAGA
Cargo/Função: (12040) NIVEL AUXILIAR ASSISTENCIAL
Un. Adm: (195693) HOSP REGIONAL DE SORRISO
A Partir de: 01/02/2023 Até 01/02/2023

Processo N.: SES-PRO-2023/07141
Nome: (301043/2) EVELIN CONTI DOS SANTOS
Cargo/Função: (12036) NIVEL SUPERIOR ASSISTENCIAL
Un. Adm: (195707) HOSP REGIONAL DOUTOR ANTONIO CARLOS SOUTO FONTES
A Partir de: 02/01/2023 Até 02/01/2023

Processo N.: SES-PRO-2023/12557
Nome: (281256/4) EVELLYN CRYSTINE PESSOA DE LIMA
Cargo/Função: (12036) NIVEL SUPERIOR ASSISTENCIAL
Un. Adm: (195707) HOSP REGIONAL DOUTOR ANTONIO CARLOS SOUTO FONTES
A Partir de: 07/02/2023 Até 07/02/2023

Processo N.: SES-PRO-2023/12553
Nome: (297094/3) FABIANA DE OLIVEIRA DA FONSECA
Cargo/Função: (12046) NIVEL FUNDAMENTAL ADMINISTRATIVO
Un. Adm: (195707) HOSP REGIONAL DOUTOR ANTONIO CARLOS SOUTO FONTES
A Partir de: 13/02/2023 Até 13/02/2023

Processo N.: SES-PRO-2023/07113
Nome: (280829/5) FABIO FERREIRA LANDIM
Cargo/Função: (12036) NIVEL SUPERIOR ASSISTENCIAL
Un. Adm: (195707) HOSP REGIONAL DOUTOR ANTONIO CARLOS SOUTO FONTES
A Partir de: 10/01/2023 Até 10/01/2023

Processo N.: SES-PRO-2023/12557
Nome: (280829/5) FABIO FERREIRA LANDIM
Cargo/Função: (12036) NIVEL SUPERIOR ASSISTENCIAL
Un. Adm: (195707) HOSP REGIONAL DOUTOR ANTONIO CARLOS SOUTO FONTES
A Partir de: 01/02/2023 Até 01/02/2023

Processo N.: SES-PRO-2023/12031
Nome: (299816/3) FABIOLA GOMES SILVERIO
Cargo/Função: (12036) NIVEL SUPERIOR ASSISTENCIAL
Un. Adm: (195758) HOSP ESTADUAL LOUSITE FERREIRA DA SILVA
A Partir de: 01/02/2023 Até 01/02/2023

Processo N.: SES-PRO-2023/07141
Nome: (315537/1) FABRICIO PEREIRA DE TOLEDO
Cargo/Função: (12036) NIVEL SUPERIOR ASSISTENCIAL
Un. Adm: (195707) HOSP REGIONAL DOUTOR ANTONIO CARLOS SOUTO FONTES
A Partir de: 03/01/2023 Até 03/01/2023

Processo N.: SES-PRO-2023/07140
Nome: (289625/2) FATIMA LAUREANA DA SILVA SENABIO
Cargo/Função: (12050) NIVEL FUNDAMENTAL
Un. Adm: (195707) HOSP REGIONAL DOUTOR ANTONIO CARLOS SOUTO FONTES
A Partir de: 04/01/2023 Até 04/01/2023

Processo N.: SES-PRO-2023/07127
Nome: (281552/6) FELIPE KLINSMANN BARBOSA LANDIM
Cargo/Função: (12036) NIVEL SUPERIOR ASSISTENCIAL
Un. Adm: (195707) HOSP REGIONAL DOUTOR ANTONIO CARLOS SOUTO FONTES
A Partir de: 08/01/2023 Até 08/01/2023

Processo N.: SES-PRO-2023/07922
Nome: (106263/1) FERNANDO DA SILVA FIGUEIRO
Cargo/Função: (4912) PROFIS TEC NIV SUPERIOR SERV SAUDE SUS
Un. Adm: (197041) COORD DO SERVICO DE ATEND MOVEI DE URGENCIA SAMU
A Partir de: 01/01/2023 Até 01/01/2023

Processo N.: SES-PRO-2023/07197
Nome: (94086/1) FERNANDO DE MIRANDA
Cargo/Função: (4989) PROFIS APOIO SERV SAUDE SUS
Un. Adm: (195707) HOSP REGIONAL DOUTOR ANTONIO CARLOS SOUTO FONTES
A Partir de: 01/01/2023 Até 01/01/2023

Processo N.: SES-PRO-2023/07127
Nome: (282207/5) FERNANDO JORGE CORREA DE PAULA
Cargo/Função: (12036) NIVEL SUPERIOR ASSISTENCIAL
Un. Adm: (195707) HOSP REGIONAL DOUTOR ANTONIO CARLOS SOUTO FONTES
A Partir de: 02/01/2023 Até 02/01/2023

Processo N.: SES-PRO-2023/07140
Nome: (316442/1) FLORINDA MONTEIRO DE BARROS
Cargo/Função: (12050) NIVEL FUNDAMENTAL
Un. Adm: (195707) HOSP REGIONAL DOUTOR ANTONIO CARLOS SOUTO FONTES
A Partir de: 01/01/2023 Até 01/01/2023

Processo N.: SES-PRO-2023/07205
Nome: (101198/1) FRANCISCO RAMOS HURTADO
Cargo/Função: (4989) PROFIS APOIO SERV SAUDE SUS
Un. Adm: (195707) HOSP REGIONAL DOUTOR ANTONIO CARLOS SOUTO FONTES
A Partir de: 01/01/2023 Até 01/01/2023

Processo N.: SES-PRO-2022/52224
Nome: (76726/5) FRANCISCO RODRIGUES MARTINS
Cargo/Função: (12054) CONDUTOR DE AMBULANCIA
Un. Adm: (195707) HOSP REGIONAL DOUTOR ANTONIO CARLOS SOUTO FONTES
A Partir de: 01/10/2022 Até 01/10/2022

Processo N.: SES-PRO-2023/15188
Nome: (76726/5) FRANCISCO RODRIGUES MARTINS
Cargo/Função: (12054) CONDUTOR DE AMBULANCIA
Un. Adm: (195707) HOSP REGIONAL DOUTOR ANTONIO CARLOS SOUTO FONTES
A Partir de: 01/01/2023 Até 01/01/2023

Processo N.: SES-PRO-2023/07113
Nome: (297097/3) GABRIELE SEBASTIANA MASSAI DE ARRUDA
Cargo/Função: (12036) NIVEL SUPERIOR ASSISTENCIAL
Un. Adm: (195707) HOSP REGIONAL DOUTOR ANTONIO CARLOS SOUTO FONTES
A Partir de: 06/01/2023 Até 06/01/2023

Processo N.: SES-PRO-2023/12557
Nome: (297097/3) GABRIELE SEBASTIANA MASSAI DE ARRUDA
Cargo/Função: (12036) NIVEL SUPERIOR ASSISTENCIAL
Un. Adm: (195707) HOSP REGIONAL DOUTOR ANTONIO CARLOS SOUTO FONTES
A Partir de: 10/02/2023 Até 10/02/2023

Processo N.: SES-PRO-2023/07140
Nome: (315720/1) GEOVANIL RAMOS DA SILVA
Cargo/Função: (12050) NIVEL FUNDAMENTAL
Un. Adm: (195707) HOSP REGIONAL DOUTOR ANTONIO CARLOS SOUTO FONTES
A Partir de: 04/01/2023 Até 04/01/2023

Processo N.: SES-PRO-2023/13556
Nome: (280793/3) GERALDO GOMES DE CAMPOS
Cargo/Função: (12050) NIVEL FUNDAMENTAL
Un. Adm: (195707) HOSP REGIONAL DOUTOR ANTONIO CARLOS SOUTO FONTES
A Partir de: 01/12/2021 Até 01/12/2021

Processo N.: SES-PRO-2023/07118
Nome: (282184/4) GILDETE CAMPOS DE SENNA
Cargo/Função: (12044) NIVEL MEDIO ADMINISTRATIVO
Un. Adm: (195707) HOSP REGIONAL DOUTOR ANTONIO CARLOS SOUTO FONTES
A Partir de: 01/01/2023 Até 01/01/2023

Processo N.: SES-PRO-2023/11869
Nome: (95527/1) GILDOMAR ALCERIO MAIERON
Cargo/Função: (4946) PROFIS TEC NIV MEDIO SERV SAUDE SUS
Un. Adm: (136751) GER DE PROD ESTOQUE E DISTRIB DE HEMOCOMPONENTES
A Partir de: 01/02/2023 Até 01/02/2023

Processo N.: SES-PRO-2023/07858
Nome: (299629/3) GISELE JANAINA DE MORAES
Cargo/Função: (12038) NIVEL TECNICO ASSISTENCIAL
Un. Adm: (195758) HOSP ESTADUAL LOUSITE FERREIRA DA SILVA
A Partir de: 02/01/2023 Até 02/01/2023

Processo N.: SES-PRO-2023/07915

Nome: (90576/1) GISELIA DE OLIVEIRA SILVA

Cargo/Função: (4946) PROFIS TEC NIV MEDIO SERV SAUDE SUS

Un. Adm: (197041) COORD DO SERVICO DE ATEND MOVEL DE URGENCIA SAMU

A Partir de: 03/01/2023 Até 03/01/2023

Processo N.: SES-PRO-2023/07858

Nome: (282068/4) GISELLY CRISTIEEN ANDRADE RODRIGUES DE OLIVEIRA

Cargo/Função: (12038) NIVEL TECNICO ASSISTENCIAL

Un. Adm: (195758) HOSP ESTADUAL LOUSITE FERREIRA DA SILVA

A Partir de: 01/01/2023 Até 01/01/2023

Processo N.: SES-PRO-2023/07141

Nome: (315589/1) GLADSTONY DOS SANTOS TOLEDO

Cargo/Função: (12036) NIVEL SUPERIOR ASSISTENCIAL

Un. Adm: (195707) HOSP REGIONAL DOUTOR ANTONIO CARLOS SOUTO FONTES

A Partir de: 01/01/2023 Até 01/01/2023

Processo N.: SES-PRO-2023/12600

Nome: (306046/1) GREYCE DOS SANTOS MOREIRA DA SILVA

Cargo/Função: (12046) NIVEL FUNDAMENTAL ADMINISTRATIVO

Un. Adm: (195693) HOSP REGIONAL DE SORRISO

A Partir de: 03/02/2023 Até 03/02/2023

Processo N.: SES-PRO-2023/08029

Nome: (319501/1) GREYCI KELLY TROCINI

Cargo/Função: (12036) NIVEL SUPERIOR ASSISTENCIAL

Un. Adm: (195693) HOSP REGIONAL DE SORRISO

A Partir de: 01/01/2023 Até 01/01/2023

Processo N.: SES-PRO-2023/19613

Nome: (93182/1) GUILHERMINA PIMENTEL

Cargo/Função: (4912) PROFIS TEC NIV SUPERIOR SERV SAUDE SUS

Un. Adm: (197076) COORD ARTIC REG URG EMERG DE LEITOS HOSPITALARES

A Partir de: 02/02/2023 Até 02/02/2023

Processo N.: SES-PRO-2023/07858

Nome: (299750/2) GUSTAVO DE OLIVEIRA LEME BRAZ

Cargo/Função: (12038) NIVEL TECNICO ASSISTENCIAL

Un. Adm: (195758) HOSP ESTADUAL LOUSITE FERREIRA DA SILVA

A Partir de: 12/01/2023 Até 12/01/2023

Processo N.: SES-PRO-2023/12031

Nome: (300794/3) HAILTO FLAVIO SOUZA FIGUEIRA

Cargo/Função: (12036) NIVEL SUPERIOR ASSISTENCIAL

Un. Adm: (195758) HOSP ESTADUAL LOUSITE FERREIRA DA SILVA

A Partir de: 02/02/2023 Até 02/02/2023

Processo N.: SES-PRO-2023/07816

Nome: (57147/1) HELDER CINTRA DE FREITAS

Cargo/Função: (4946) PROFIS TEC NIV MEDIO SERV SAUDE SUS

Un. Adm: (197041) COORD DO SERVICO DE ATEND MOVEL DE URGENCIA SAMU

A Partir de: 05/01/2023 Até 05/01/2023

Processo N.: SES-PRO-2023/07141

Nome: (214648/3) HELEN VARGAS DA SILVA

Cargo/Função: (12036) NIVEL SUPERIOR ASSISTENCIAL

Un. Adm: (195707) HOSP REGIONAL DOUTOR ANTONIO CARLOS SOUTO FONTES

A Partir de: 02/01/2023 Até 02/01/2023

Processo N.: SES-PRO-2023/15751

Nome: (214648/3) HELEN VARGAS DA SILVA

Cargo/Função: (12036) NIVEL SUPERIOR ASSISTENCIAL

Un. Adm: (195707) HOSP REGIONAL DOUTOR ANTONIO CARLOS SOUTO FONTES

A Partir de: 01/02/2023 Até 01/02/2023

Processo N.: SES-PRO-2023/12031

Nome: (321055/1) HELENA RODRIGUES DE OLIVEIRA CUNHA

Cargo/Função: (12036) NIVEL SUPERIOR ASSISTENCIAL

Un. Adm: (195758) HOSP ESTADUAL LOUSITE FERREIRA DA SILVA

A Partir de: 04/02/2023 Até 04/02/2023

Processo N.: SES-PRO-2023/16814

Nome: (100015/2) HELOISE HELENA SIQUEIRA BORGES

Cargo/Função: (4912) PROFIS TEC NIV SUPERIOR SERV SAUDE SUS

Un. Adm: (118710) UNID ESPECIAL DE CONTR MOVIMENTACAO DE PESSOAL

A Partir de: 04/01/2023 Até 04/01/2023

Processo N.: SES-PRO-2023/12470

Nome: (296696/3) HENDIE LIS DE SOUZA FLAUSINO

Cargo/Função: (12040) NIVEL AUXILIAR ASSISTENCIAL

Un. Adm: (195693) HOSP REGIONAL DE SORRISO

A Partir de: 02/02/2023 Até 02/02/2023

Processo N.: SES-PRO-2023/07213

Nome: (43705/2) HERALDO SILVA

Cargo/Função: (4912) PROFIS TEC NIV SUPERIOR SERV SAUDE SUS

Un. Adm: (195707) HOSP REGIONAL DOUTOR ANTONIO CARLOS SOUTO FONTES

A Partir de: 05/01/2023 Até 05/01/2023

Processo N.: SES-PRO-2023/07922

Nome: (94039/1) HILTON GIOVANI NEVES

Cargo/Função: (4912) PROFIS TEC NIV SUPERIOR SERV SAUDE SUS

Un. Adm: (197041) COORD DO SERVICO DE ATEND MOVEL DE URGENCIA SAMU

A Partir de: 05/01/2023 Até 05/01/2023

Processo N.: SES-PRO-2023/01481

Nome: (300470/2) IDENIR COSTA LOURENCO JUNIOR

Cargo/Função: (12054) CONDUTOR DE AMBULANCIA

Un. Adm: (195707) HOSP REGIONAL DOUTOR ANTONIO CARLOS SOUTO FONTES

A Partir de: 03/12/2022 Até 03/12/2022

Processo N.: SES-PRO-2023/07858

Nome: (304553/2) ILMA DO NASCIMENTO CAMPOS

Cargo/Função: (12038) NIVEL TECNICO ASSISTENCIAL

Un. Adm: (195758) HOSP ESTADUAL LOUSITE FERREIRA DA SILVA

A Partir de: 01/01/2023 Até 01/01/2023

Processo N.: SES-PRO-2023/07915

Nome: (90320/1) ILZENIR PEREIRA DOS SANTOS

Cargo/Função: (4946) PROFIS TEC NIV MEDIO SERV SAUDE SUS

Un. Adm: (197041) COORD DO SERVICO DE ATEND MOVEL DE URGENCIA SAMU

A Partir de: 06/01/2023 Até 06/01/2023

Processo N.: SES-PRO-2023/07858

Nome: (282919/4) INES MARIA DA SILVA

Cargo/Função: (12038) NIVEL TECNICO ASSISTENCIAL

Un. Adm: (195758) HOSP ESTADUAL LOUSITE FERREIRA DA SILVA

A Partir de: 03/01/2023 Até 03/01/2023

Processo N.: SES-PRO-2023/13556

Nome: (281940/3) IRINEU AMANCIO DA CRUZ

Cargo/Função: (12050) NIVEL FUNDAMENTAL

Un. Adm: (195707) HOSP REGIONAL DOUTOR ANTONIO CARLOS SOUTO FONTES

A Partir de: 03/12/2021 Até 03/12/2021

Processo N.: SES-PRO-2023/07858

Nome: (304552/2) ISABEL CRISTINA FERNANDES PISAIA

Cargo/Função: (12038) NIVEL TECNICO ASSISTENCIAL

Un. Adm: (195758) HOSP ESTADUAL LOUSITE FERREIRA DA SILVA

A Partir de: 02/01/2023 Até 02/01/2023

Processo N.: SES-PRO-2023/13580

Nome: (239472/3) ISABELA ANDRADE FERREIRA DA SILVA

Cargo/Função: (12036) NIVEL SUPERIOR ASSISTENCIAL

Un. Adm: (136620) GER DE ANALISES DE VIGILANCIA EPIDEMIOLOGICA

A Partir de: 01/02/2023 Até 01/02/2023

Processo N.: SES-PRO-2023/12031

Nome: (320749/1) ISABELA CRISTINA DE JESUS COSTA
Cargo/Função: (12036) NIVEL SUPERIOR ASSISTENCIAL
Un. Adm: (195758) HOSP ESTADUAL LOUSITE FERREIRA DA SILVA
A Partir de: 03/02/2023 Até 03/02/2023

Processo N.: SES-PRO-2023/14503

Nome: (319896/1) ISADORA REBELO RODRIGUES
Cargo/Função: (12046) NIVEL FUNDAMENTAL ADMINISTRATIVO
Un. Adm: (195715) HOSP REGIONAL DE COLIDER
A Partir de: 19/02/2023 Até 19/02/2023

Processo N.: SES-PRO-2023/07134

Nome: (280527/2) ISRAEL SILVA DE ARAUJO
Cargo/Função: (12038) NIVEL TECNICO ASSISTENCIAL
Un. Adm: (195707) HOSP REGIONAL DOUTOR ANTONIO CARLOS SOUTO FONTES
A Partir de: 06/01/2023 Até 06/01/2023

Processo N.: SES-PRO-2023/07892

Nome: (42245/2) IVANE MARIA ROPKE SCHUSTER
Cargo/Função: (4946) PROFIS TEC NIV MEDIO SERV SAUDE SUS
Un. Adm: (195693) HOSP REGIONAL DE SORRISO
A Partir de: 10/01/2023 Até 10/01/2023

Processo N.: SES-PRO-2023/19618

Nome: (93175/1) IVETE LOURDES PANAZZOLO
Cargo/Função: (4946) PROFIS TEC NIV MEDIO SERV SAUDE SUS
Un. Adm: (197076) COORD ARTIC REG URG EMERG DE LEITOS HOSPITALARES
A Partir de: 01/02/2023 Até 01/02/2023

Processo N.: SES-PRO-2023/14442

Nome: (113086/1) IVO MOZER JUNIOR
Cargo/Função: (4946) PROFIS TEC NIV MEDIO SERV SAUDE SUS
Un. Adm: (195715) HOSP REGIONAL DE COLIDER
A Partir de: 02/02/2023 Até 02/02/2023

Processo N.: SES-PRO-2023/13651

Nome: (94517/1) JACILDO DE MORAES
Cargo/Função: (4946) PROFIS TEC NIV MEDIO SERV SAUDE SUS
Un. Adm: (195707) HOSP REGIONAL DOUTOR ANTONIO CARLOS SOUTO FONTES
A Partir de: 03/10/2022 Até 03/10/2022

Processo N.: SES-PRO-2023/03632

Nome: (96536/2) JACQUELINE DE LIMA ZOTTIS MARQUES
Cargo/Função: (4912) PROFIS TEC NIV SUPERIOR SERV SAUDE SUS
Un. Adm: (195693) HOSP REGIONAL DE SORRISO
A Partir de: 01/12/2022 Até 01/12/2022

Processo N.: SES-PRO-2023/07130

Nome: (280728/5) JAILSON CONCEICAO DE ARRUDA
Cargo/Função: (12046) NIVEL FUNDAMENTAL ADMINISTRATIVO
Un. Adm: (183598) HOSP. REG. DE CACERES "DR.ANTONIO CARLOS S. FONTES
A Partir de: 03/01/2023 Até 03/01/2023

Processo N.: SES-PRO-2023/12553

Nome: (280728/5) JAILSON CONCEICAO DE ARRUDA
Cargo/Função: (12046) NIVEL FUNDAMENTAL ADMINISTRATIVO
Un. Adm: (183598) HOSP. REG. DE CACERES "DR.ANTONIO CARLOS S. FONTES
A Partir de: 02/02/2023 Até 02/02/2023

Processo N.: SES-PRO-2023/07892

Nome: (106337/1) JAIR CELSO BERGHAHN
Cargo/Função: (4946) PROFIS TEC NIV MEDIO SERV SAUDE SUS
Un. Adm: (195693) HOSP REGIONAL DE SORRISO
A Partir de: 02/01/2023 Até 02/01/2023

Processo N.: SES-PRO-2023/07816

Nome: (118512/1) JAKER ZANOTTA
Cargo/Função: (4946) PROFIS TEC NIV MEDIO SERV SAUDE SUS
Un. Adm: (197041) COORD DO SERVICO DE ATEND MOVEL DE URGENCIA SAMU
A Partir de: 02/01/2023 Até 02/01/2023

Processo N.: SES-PRO-2023/12031

Nome: (321068/1) JAKLINE NEVES SANTOS SILVA
Cargo/Função: (12036) NIVEL SUPERIOR ASSISTENCIAL
Un. Adm: (195758) HOSP ESTADUAL LOUSITE FERREIRA DA SILVA
A Partir de: 02/02/2023 Até 02/02/2023

Processo N.: SES-PRO-2023/13580

Nome: (304484/2) JANAINA PEREIRA DO CARMO
Cargo/Função: (12036) NIVEL SUPERIOR ASSISTENCIAL
Un. Adm: (136620) GER DE ANALISES DE VIGILANCIA EPIDEMIOLOGICA
A Partir de: 02/02/2023 Até 02/02/2023

Processo N.: SES-PRO-2023/08029

Nome: (296798/2) JANDERSON DA COSTA MARQUES
Cargo/Função: (12036) NIVEL SUPERIOR ASSISTENCIAL
Un. Adm: (195693) HOSP REGIONAL DE SORRISO
A Partir de: 01/01/2023 Até 01/01/2023

Processo N.: SES-PRO-2023/07858

Nome: (295440/2) JANE RIBEIRO DE LIMA OLIVEIRA
Cargo/Função: (12038) NIVEL TECNICO ASSISTENCIAL
Un. Adm: (195758) HOSP ESTADUAL LOUSITE FERREIRA DA SILVA
A Partir de: 04/01/2023 Até 04/01/2023

Processo N.: SES-PRO-2023/14671

Nome: (318756/1) JANIA NEVES DOS SANTOS
Cargo/Função: (12046) NIVEL FUNDAMENTAL ADMINISTRATIVO
Un. Adm: (195740) HOSP REGIONAL DE SINOP
A Partir de: 01/02/2023 Até 01/02/2023

Processo N.: SES-PRO-2023/07141

Nome: (315594/2) JAQUELINE COELHO DA SILVA
Cargo/Função: (12036) NIVEL SUPERIOR ASSISTENCIAL
Un. Adm: (195707) HOSP REGIONAL DOUTOR ANTONIO CARLOS SOUTO FONTES
A Partir de: 03/01/2023 Até 03/01/2023

Processo N.: SES-PRO-2023/12031

Nome: (319645/1) JESSYKA RAQUEL MINEIRO BRANDAO
Cargo/Função: (12036) NIVEL SUPERIOR ASSISTENCIAL
Un. Adm: (195758) HOSP ESTADUAL LOUSITE FERREIRA DA SILVA
A Partir de: 01/02/2023 Até 01/02/2023

Processo N.: SES-PRO-2023/07140

Nome: (315722/1) JOANA INES ALVES NETA
Cargo/Função: (12050) NIVEL FUNDAMENTAL
Un. Adm: (195707) HOSP REGIONAL DOUTOR ANTONIO CARLOS SOUTO FONTES
A Partir de: 02/01/2023 Até 02/01/2023

Processo N.: SES-PRO-2023/07858

Nome: (282094/3) JOANA MARIA FERREIRA
Cargo/Função: (12038) NIVEL TECNICO ASSISTENCIAL
Un. Adm: (195758) HOSP ESTADUAL LOUSITE FERREIRA DA SILVA
A Partir de: 03/01/2023 Até 03/01/2023

Processo N.: SES-PRO-2023/07915

Nome: (114087/1) JOAO FRANCISCO SILVA
Cargo/Função: (4946) PROFIS TEC NIV MEDIO SERV SAUDE SUS
Un. Adm: (197041) COORD DO SERVICO DE ATEND MOVEL DE URGENCIA SAMU
A Partir de: 02/01/2023 Até 02/01/2023

Processo N.: SES-PRO-2023/07141

Nome: (315540/1) JOAO MATHEUS RIBEIRO DOS SANTOS ALMEIDA
Cargo/Função: (12036) NIVEL SUPERIOR ASSISTENCIAL
Un. Adm: (195707) HOSP REGIONAL DOUTOR ANTONIO CARLOS SOUTO FONTES
A Partir de: 25/01/2023 Até 25/01/2023

Processo N.: SES-PRO-2023/07858

Nome: (299165/2) JOCIELI BELLI RIBEIRO
Cargo/Função: (12038) NIVEL TECNICO ASSISTENCIAL
Un. Adm: (195758) HOSP ESTADUAL LOUSITE FERREIRA DA SILVA
A Partir de: 01/01/2023 Até 01/01/2023

Processo N.: SES-PRO-2023/06371

Nome: (296111/3) JOEL LOUBACK

Cargo/Função: (12036) NIVEL SUPERIOR ASSISTENCIAL

Un. Adm: (195731) HOSP REGIONAL DE ALTA FLORESTA

ALBERT SABIN

A Partir de: 02/01/2023 Até 02/01/2023

Processo N.: SES-PRO-2023/17993

Nome: (289222/4) JORGE TEIXEIRA DA SILVA FILHO

Cargo/Função: (12046) NIVEL FUNDAMENTAL ADMINISTRATIVO

Un. Adm: (195715) HOSP REGIONAL DE COLIDER

A Partir de: 02/09/2022 Até 02/09/2022

Processo N.: SES-PRO-2023/10438

Nome: (95461/1) JOSE LUIS SOUZA GUIMARAES

Cargo/Função: (4946) PROFIS TEC NIV MEDIO SERV SAUDE SUS

Un. Adm: (195685) HOSP REGIONAL RONDONOPOLIS IRMA

ELZA GIOVANELLA

A Partir de: 01/01/2023 Até 01/01/2023

Processo N.: SES-PRO-2023/07140

Nome: (141226/18) JOSE MANOEL DOS SANTOS

Cargo/Função: (12050) NIVEL FUNDAMENTAL

Un. Adm: (195707) HOSP REGIONAL DOUTOR ANTONIO CARLOS

SOUTO FONTES

A Partir de: 02/01/2023 Até 02/01/2023

Processo N.: SES-PRO-2023/13556

Nome: (103813/4) JOSE RONALDO DA SILVA

Cargo/Função: (12050) NIVEL FUNDAMENTAL

Un. Adm: (195707) HOSP REGIONAL DOUTOR ANTONIO CARLOS

SOUTO FONTES

A Partir de: 02/12/2021 Até 02/12/2021

Processo N.: SES-PRO-2023/07858

Nome: (281979/4) JOSENICE RAMOS DA SILVA MIRANDA

Cargo/Função: (12038) NIVEL TECNICO ASSISTENCIAL

Un. Adm: (195758) HOSP ESTADUAL LOUSITE FERREIRA DA

SILVA

A Partir de: 03/01/2023 Até 03/01/2023

Processo N.: SES-PRO-2023/07113

Nome: (280517/5) JOSIANE SIMOES DOS SANTOS

Cargo/Função: (12036) NIVEL SUPERIOR ASSISTENCIAL

Un. Adm: (195707) HOSP REGIONAL DOUTOR ANTONIO CARLOS

SOUTO FONTES

A Partir de: 01/01/2023 Até 01/01/2023

Processo N.: SES-PRO-2023/12557

Nome: (280517/5) JOSIANE SIMOES DOS SANTOS

Cargo/Função: (12036) NIVEL SUPERIOR ASSISTENCIAL

Un. Adm: (195707) HOSP REGIONAL DOUTOR ANTONIO CARLOS

SOUTO FONTES

A Partir de: 02/02/2023 Até 02/02/2023

Processo N.: SES-PRO-2023/07113

Nome: (301041/2) JOSIMEIRE TEIXEIRA CARRARA

Cargo/Função: (12036) NIVEL SUPERIOR ASSISTENCIAL

Un. Adm: (195707) HOSP REGIONAL DOUTOR ANTONIO CARLOS

SOUTO FONTES

A Partir de: 01/01/2023 Até 01/01/2023

Processo N.: SES-PRO-2023/12557

Nome: (301041/2) JOSIMEIRE TEIXEIRA CARRARA

Cargo/Função: (12036) NIVEL SUPERIOR ASSISTENCIAL

Un. Adm: (195707) HOSP REGIONAL DOUTOR ANTONIO CARLOS

SOUTO FONTES

A Partir de: 05/02/2023 Até 05/02/2023

Processo N.: SES-PRO-2023/07858

Nome: (319066/1) JOSUE SANTANA DE OLIVEIRA

Cargo/Função: (12038) NIVEL TECNICO ASSISTENCIAL

Un. Adm: (195758) HOSP ESTADUAL LOUSITE FERREIRA DA

SILVA

A Partir de: 01/01/2023 Até 01/01/2023

Processo N.: SES-PRO-2023/07858

Nome: (299220/2) JUCILENE GOMES DE FRANCA

Cargo/Função: (12038) NIVEL TECNICO ASSISTENCIAL

Un. Adm: (195758) HOSP ESTADUAL LOUSITE FERREIRA DA

SILVA

A Partir de: 01/01/2023 Até 01/01/2023

Processo N.: SES-PRO-2023/12031

Nome: (299556/2) JULIANA AUXILIADORA DA COSTA

Cargo/Função: (12036) NIVEL SUPERIOR ASSISTENCIAL

Un. Adm: (195758) HOSP ESTADUAL LOUSITE FERREIRA DA

SILVA

A Partir de: 03/02/2023 Até 03/02/2023

Processo N.: SES-PRO-2023/07113

Nome: (302513/2) JULIANA BARTOLOMEU DE ANDRADE

Cargo/Função: (12036) NIVEL SUPERIOR ASSISTENCIAL

Un. Adm: (195707) HOSP REGIONAL DOUTOR ANTONIO CARLOS

SOUTO FONTES

A Partir de: 02/01/2023 Até 02/01/2023

Processo N.: SES-PRO-2023/12557

Nome: (302513/2) JULIANA BARTOLOMEU DE ANDRADE

Cargo/Função: (12036) NIVEL SUPERIOR ASSISTENCIAL

Un. Adm: (195707) HOSP REGIONAL DOUTOR ANTONIO CARLOS

SOUTO FONTES

A Partir de: 02/02/2023 Até 02/02/2023

Processo N.: SES-PRO-2023/08029

Nome: (296797/4) JULIANA PORTA RODRIGUES

Cargo/Função: (12036) NIVEL SUPERIOR ASSISTENCIAL

Un. Adm: (195693) HOSP REGIONAL DE SORRISO

A Partir de: 03/01/2023 Até 03/01/2023

Processo N.: SES-PRO-2023/07113

Nome: (138916/4) JULIO CESAR DA CRUZ LARA

Cargo/Função: (12036) NIVEL SUPERIOR ASSISTENCIAL

Un. Adm: (195707) HOSP REGIONAL DOUTOR ANTONIO CARLOS

SOUTO FONTES

A Partir de: 01/01/2023 Até 01/01/2023

Processo N.: SES-PRO-2023/12557

Nome: (138916/4) JULIO CESAR DA CRUZ LARA

Cargo/Função: (12036) NIVEL SUPERIOR ASSISTENCIAL

Un. Adm: (195707) HOSP REGIONAL DOUTOR ANTONIO CARLOS

SOUTO FONTES

A Partir de: 02/02/2023 Até 02/02/2023

Processo N.: SES-PRO-2023/07205

Nome: (94521/1) JURACI PEREIRA CALIXTO

Cargo/Função: (4989) PROFIS APOIO SERV SAUDE SUS

Un. Adm: (195707) HOSP REGIONAL DOUTOR ANTONIO CARLOS

SOUTO FONTES

A Partir de: 04/01/2023 Até 04/01/2023

Processo N.: SES-PRO-2023/13556

Nome: (304829/1) KATIA ELAINE PIRES LOBO

Cargo/Função: (12050) NIVEL FUNDAMENTAL

Un. Adm: (195707) HOSP REGIONAL DOUTOR ANTONIO CARLOS

SOUTO FONTES

A Partir de: 12/12/2021 Até 12/12/2021

Processo N.: SES-PRO-2023/07858

Nome: (282095/4) KATIA REGINA DE ALMEIDA

Cargo/Função: (12038) NIVEL TECNICO ASSISTENCIAL

Un. Adm: (195758) HOSP ESTADUAL LOUSITE FERREIRA DA

SILVA

A Partir de: 03/01/2023 Até 03/01/2023

Processo N.: SES-PRO-2023/07858

Nome: (320938/1) KEDIMA RUTH GOMES LEITE

Cargo/Função: (12038) NIVEL TECNICO ASSISTENCIAL

Un. Adm: (195758) HOSP ESTADUAL LOUSITE FERREIRA DA

SILVA

A Partir de: 02/01/2023 Até 02/01/2023

Processo N.: SES-PRO-2023/10438

Nome: (95483/1) KEILA GIANI SILVA LIMA

Cargo/Função: (4946) PROFIS TEC NIV MEDIO SERV SAUDE SUS

Un. Adm: (195685) HOSP REGIONAL RONDONOPOLIS IRMA

ELZA GIOVANELLA

A Partir de: 10/01/2023 Até 10/01/2023

Processo N.: SES-PRO-2023/08029

Nome: (296609/2) KELEN COSTA VIEIRA

Cargo/Função: (12036) NIVEL SUPERIOR ASSISTENCIAL

Un. Adm: (195693) HOSP REGIONAL DE SORRISO

A Partir de: 02/01/2023 Até 02/01/2023

Processo N.: SES-PRO-2023/08029

Nome: (304925/2) KELLE RANNA SILVA DE SOUSA
Cargo/Função: (12036) NIVEL SUPERIOR ASSISTENCIAL
Un. Adm: (195693) HOSP REGIONAL DE SORRISO
A Partir de: 03/01/2023 Até 03/01/2023

Processo N.: SES-PRO-2023/07134

Nome: (297143/2) KELLIVANIA ALMEIDA DA SILVA
Cargo/Função: (12038) NIVEL TECNICO ASSISTENCIAL
Un. Adm: (195707) HOSP REGIONAL DOUTOR ANTONIO CARLOS SOUTO FONTES
A Partir de: 04/01/2023 Até 04/01/2023

Processo N.: SES-PRO-2023/07144

Nome: (315653/1) KELLY CRISTINA COLACO VENUTI
Cargo/Função: (12036) NIVEL SUPERIOR ASSISTENCIAL
Un. Adm: (195707) HOSP REGIONAL DOUTOR ANTONIO CARLOS SOUTO FONTES
A Partir de: 02/01/2023 Até 02/01/2023

Processo N.: SES-PRO-2023/12031

Nome: (299659/2) KELLY RODRIGUES DA COSTA
Cargo/Função: (12036) NIVEL SUPERIOR ASSISTENCIAL
Un. Adm: (195758) HOSP ESTADUAL LOUSITE FERREIRA DA SILVA
A Partir de: 03/02/2023 Até 03/02/2023

Processo N.: SES-PRO-2023/13046

Nome: (294745/4) KEZIA MARQUES DOS SANTOS
Cargo/Função: (12036) NIVEL SUPERIOR ASSISTENCIAL
Un. Adm: (195715) HOSP REGIONAL DE COLIDER
A Partir de: 02/12/2022 Até 02/12/2022

Processo N.: SES-PRO-2023/07858

Nome: (300752/2) KITTY DE CASTRO SIQUEIRA
Cargo/Função: (12038) NIVEL TECNICO ASSISTENCIAL
Un. Adm: (195758) HOSP ESTADUAL LOUSITE FERREIRA DA SILVA
A Partir de: 01/01/2023 Até 01/01/2023

Processo N.: SES-PRO-2023/12345

Nome: (97063/1) LAELCIO JOSE DA COSTA
Cargo/Função: (4946) PROFIS TEC NIV MEDIO SERV SAUDE SUS
Un. Adm: (197041) COORD DO SERVICO DE ATEND MOVEL DE URGENCIA SAMU
A Partir de: 07/01/2023 Até 07/01/2023

Processo N.: SES-PRO-2023/07141

Nome: (315823/1) LASIANE MENDONCA AGUIAR MESSIAS
Cargo/Função: (12036) NIVEL SUPERIOR ASSISTENCIAL
Un. Adm: (195707) HOSP REGIONAL DOUTOR ANTONIO CARLOS SOUTO FONTES
A Partir de: 02/01/2023 Até 02/01/2023

Processo N.: SES-PRO-2023/12031

Nome: (300819/2) LEIDIANE DE ARRUDA NUNES
Cargo/Função: (12036) NIVEL SUPERIOR ASSISTENCIAL
Un. Adm: (195758) HOSP ESTADUAL LOUSITE FERREIRA DA SILVA
A Partir de: 01/02/2023 Até 01/02/2023

Processo N.: SES-PRO-2023/07858

Nome: (299164/2) LEIDIANE OLIVEIRA MELO
Cargo/Função: (12038) NIVEL TECNICO ASSISTENCIAL
Un. Adm: (195758) HOSP ESTADUAL LOUSITE FERREIRA DA SILVA
A Partir de: 02/01/2023 Até 02/01/2023

Processo N.: SES-PRO-2023/07858

Nome: (298941/2) LELIANE DE OLIVEIRA SOUSA FERREIRA
Cargo/Função: (12038) NIVEL TECNICO ASSISTENCIAL
Un. Adm: (195758) HOSP ESTADUAL LOUSITE FERREIRA DA SILVA
A Partir de: 02/01/2023 Até 02/01/2023

Processo N.: SES-PRO-2023/07915

Nome: (114517/1) LENIL DE ARRUDA E SILVA CARVALHO
Cargo/Função: (4946) PROFIS TEC NIV MEDIO SERV SAUDE SUS
Un. Adm: (197041) COORD DO SERVICO DE ATEND MOVEL DE URGENCIA SAMU
A Partir de: 05/01/2023 Até 05/01/2023

Processo N.: SES-PRO-2023/07858

Nome: (282288/3) LENITA EDEVIRGES DE ARRUDA
Cargo/Função: (12038) NIVEL TECNICO ASSISTENCIAL
Un. Adm: (195758) HOSP ESTADUAL LOUSITE FERREIRA DA SILVA
A Partir de: 02/01/2023 Até 02/01/2023

Processo N.: SES-PRO-2023/14526

Nome: (294756/3) LENITA FRAZAO MUNIZ
Cargo/Função: (12036) NIVEL SUPERIOR ASSISTENCIAL
Un. Adm: (195715) HOSP REGIONAL DE COLIDER
A Partir de: 01/02/2023 Até 01/02/2023

Processo N.: SES-PRO-2023/12031

Nome: (300787/2) LETICIA MARIA MARQUES DE OLIVEIRA
Cargo/Função: (12036) NIVEL SUPERIOR ASSISTENCIAL
Un. Adm: (195758) HOSP ESTADUAL LOUSITE FERREIRA DA SILVA
A Partir de: 02/02/2023 Até 02/02/2023

Processo N.: SES-PRO-2023/07113

Nome: (111800/8) LIDIANE VIGNARDI CORREA
Cargo/Função: (12036) NIVEL SUPERIOR ASSISTENCIAL
Un. Adm: (183598) HOSP. REG. DE CACERES "DR.ANTONIO CARLOS S. FONTES
A Partir de: 01/01/2023 Até 01/01/2023

Processo N.: SES-PRO-2023/12557

Nome: (111800/8) LIDIANE VIGNARDI CORREA
Cargo/Função: (12036) NIVEL SUPERIOR ASSISTENCIAL
Un. Adm: (183598) HOSP. REG. DE CACERES "DR.ANTONIO CARLOS S. FONTES
A Partir de: 02/02/2023 Até 02/02/2023

Processo N.: SES-PRO-2023/07922

Nome: (96566/1) LILIANE APARECIDA PAES DE BARROS
Cargo/Função: (4912) PROFIS TEC NIV SUPERIOR SERV SAUDE SUS
Un. Adm: (197041) COORD DO SERVICO DE ATEND MOVEL DE URGENCIA SAMU
A Partir de: 05/01/2023 Até 05/01/2023

Processo N.: SES-PRO-2023/07141

Nome: (303840/3) LINDOMAR DA SILVA COSTA
Cargo/Função: (12036) NIVEL SUPERIOR ASSISTENCIAL
Un. Adm: (195707) HOSP REGIONAL DOUTOR ANTONIO CARLOS SOUTO FONTES
A Partir de: 02/01/2023 Até 02/01/2023

Processo N.: SES-PRO-2023/13580

Nome: (300085/2) LUANA BARBOSA DA SILVA
Cargo/Função: (12036) NIVEL SUPERIOR ASSISTENCIAL
Un. Adm: (136620) GER DE ANALISES DE VIGILANCIA EPIDEMIOLOGICA
A Partir de: 09/02/2023 Até 09/02/2023

Processo N.: SES-PRO-2022/59639

Nome: (296103/3) LUCIANE ALVES FERREIRA
Cargo/Função: (12038) NIVEL TECNICO ASSISTENCIAL
Un. Adm: (195758) HOSP ESTADUAL LOUSITE FERREIRA DA SILVA
A Partir de: 01/07/2022 Até 01/07/2022

Processo N.: SES-PRO-2023/07858

Nome: (296103/3) LUCIANE ALVES FERREIRA
Cargo/Função: (12038) NIVEL TECNICO ASSISTENCIAL
Un. Adm: (195758) HOSP ESTADUAL LOUSITE FERREIRA DA SILVA
A Partir de: 01/01/2023 Até 01/01/2023

Processo N.: SES-PRO-2023/07915

Nome: (91823/2) LUCIANE MARIA REIS
Cargo/Função: (4946) PROFIS TEC NIV MEDIO SERV SAUDE SUS
Un. Adm: (197041) COORD DO SERVICO DE ATEND MOVEL DE URGENCIA SAMU
A Partir de: 03/01/2023 Até 03/01/2023

Processo N.: SES-PRO-2023/12031

Nome: (321056/1) LUIS EDUARDO GONCALVES DE OLIVEIRA
Cargo/Função: (12036) NIVEL SUPERIOR ASSISTENCIAL
Un. Adm: (195758) HOSP ESTADUAL LOUSITE FERREIRA DA SILVA
A Partir de: 02/02/2023 Até 02/02/2023

Processo N.: SES-PRO-2023/14497

Nome: (281425/2) LUIZ ENRIQUE ORDAKOWSKI
Cargo/Função: (12046) NIVEL FUNDAMENTAL ADMINISTRATIVO
Un. Adm: (195715) HOSP REGIONAL DE COLIDER
A Partir de: 12/02/2023 Até 12/02/2023

Processo N.: SES-PRO-2023/14456

Nome: (43719/2) LUIZ GONZAGA DE SOUZA
Cargo/Função: (4989) PROFIS APOIO SERV SAUDE SUS
Un. Adm: (195715) HOSP REGIONAL DE COLIDER
A Partir de: 02/02/2023 Até 02/02/2023

Processo N.: SES-PRO-2023/10438

Nome: (115753/1) LUIZA MARIA GONCALVES DE SOUZA
Cargo/Função: (4946) PROFIS TEC NIV MEDIO SERV SAUDE SUS
Un. Adm: (195685) HOSP REGIONAL RONDONOPOLIS IRMA ELZA GIOVANELLA
A Partir de: 03/01/2023 Até 03/01/2023

Processo N.: SES-PRO-2023/14728

Nome: (292634/3) LUZIA APARECIDA DA SILVA
Cargo/Função: (12038) NIVEL TECNICO ASSISTENCIAL
Un. Adm: (195740) HOSP REGIONAL DE SINOP
A Partir de: 02/02/2023 Até 02/02/2023

Processo N.: SES-PRO-2023/07915

Nome: (93310/1) MAGALY BANDEIRA BISPO
Cargo/Função: (4946) PROFIS TEC NIV MEDIO SERV SAUDE SUS
Un. Adm: (197041) COORD DO SERVICO DE ATEND MOVEL DE URGENCIA SAMU
A Partir de: 02/01/2023 Até 02/01/2023

Processo N.: SES-PRO-2023/12470

Nome: (281044/4) MAIRES MARIA DA SILVA FERREIRA
Cargo/Função: (12040) NIVEL AUXILIAR ASSISTENCIAL
Un. Adm: (195693) HOSP REGIONAL DE SORRISO
A Partir de: 02/02/2023 Até 02/02/2023

Processo N.: SES-PRO-2023/12553

Nome: (280506/3) MAIROON RODRIGO FELIPPE ALMEIDA NERIS DE ASSUNCAO
Cargo/Função: (12046) NIVEL FUNDAMENTAL ADMINISTRATIVO
Un. Adm: (195707) HOSP REGIONAL DOUTOR ANTONIO CARLOS SOUTO FONTES
A Partir de: 01/02/2023 Até 01/02/2023

Processo N.: SES-PRO-2023/12365

Nome: (299942/1) MARCELA BATISTA DE LIMA
Cargo/Função: (12036) NIVEL SUPERIOR ASSISTENCIAL
Un. Adm: (197041) COORD DO SERVICO DE ATEND MOVEL DE URGENCIA SAMU
A Partir de: 03/06/2022 Até 03/06/2022

Processo N.: SES-PRO-2023/07141

Nome: (320588/1) MARCELO DE OLIVEIRA MACIEL
Cargo/Função: (12036) NIVEL SUPERIOR ASSISTENCIAL
Un. Adm: (195707) HOSP REGIONAL DOUTOR ANTONIO CARLOS SOUTO FONTES
A Partir de: 03/01/2023 Até 03/01/2023

Processo N.: SES-PRO-2022/59639

Nome: (281614/3) MARCIA DOS SANTOS
Cargo/Função: (12038) NIVEL TECNICO ASSISTENCIAL
Un. Adm: (195758) HOSP ESTADUAL LOUSITE FERREIRA DA SILVA
A Partir de: 01/07/2022 Até 01/07/2022

Processo N.: SES-PRO-2023/07858

Nome: (281614/4) MARCIA DOS SANTOS
Cargo/Função: (12038) NIVEL TECNICO ASSISTENCIAL
Un. Adm: (195758) HOSP ESTADUAL LOUSITE FERREIRA DA SILVA
A Partir de: 01/01/2023 Até 01/01/2023

Processo N.: SES-PRO-2023/07858

Nome: (300272/2) MARCOS ALEXANDRE DA COSTA SANCHES
Cargo/Função: (12038) NIVEL TECNICO ASSISTENCIAL
Un. Adm: (195758) HOSP ESTADUAL LOUSITE FERREIRA DA SILVA
A Partir de: 01/01/2023 Até 01/01/2023

Processo N.: SES-PRO-2023/07134

Nome: (280500/4) MARCOS ROGERIO DE ALMEIDA
Cargo/Função: (12038) NIVEL TECNICO ASSISTENCIAL
Un. Adm: (195707) HOSP REGIONAL DOUTOR ANTONIO CARLOS SOUTO FONTES
A Partir de: 03/01/2023 Até 03/01/2023

Processo N.: SES-PRO-2023/07915

Nome: (94524/1) MARGARETHE DE OLIVEIRA SILVA
Cargo/Função: (4946) PROFIS TEC NIV MEDIO SERV SAUDE SUS
Un. Adm: (197041) COORD DO SERVICO DE ATEND MOVEL DE URGENCIA SAMU
A Partir de: 11/01/2023 Até 11/01/2023

Processo N.: SES-PRO-2023/07140

Nome: (315686/1) MARIA APARECIDA FERNANDES GARCIA
Cargo/Função: (12050) NIVEL FUNDAMENTAL
Un. Adm: (195707) HOSP REGIONAL DOUTOR ANTONIO CARLOS SOUTO FONTES
A Partir de: 02/01/2023 Até 02/01/2023

Processo N.: SES-PRO-2023/14728

Nome: (292635/3) MARIA APARECIDA FERREIRA CAMPOS
Cargo/Função: (12038) NIVEL TECNICO ASSISTENCIAL
Un. Adm: (195740) HOSP REGIONAL DE SINOP
A Partir de: 02/02/2023 Até 02/02/2023

Processo N.: SES-PRO-2023/14728

Nome: (292757/3) MARIA APARECIDA MARTINS
Cargo/Função: (12038) NIVEL TECNICO ASSISTENCIAL
Un. Adm: (195740) HOSP REGIONAL DE SINOP
A Partir de: 01/02/2023 Até 01/02/2023

Processo N.: SES-PRO-2023/10438

Nome: (98727/1) MARIA APARECIDA ROCHA DE SOUZA GOMES
Cargo/Função: (4946) PROFIS TEC NIV MEDIO SERV SAUDE SUS
Un. Adm: (195685) HOSP REGIONAL RONDONOPOLIS IRMA ELZA GIOVANELLA
A Partir de: 03/01/2023 Até 03/01/2023

Processo N.: SES-PRO-2023/14728

Nome: (143541/4) MARIA CELIA CARREIRO DE OLIVEIRA VIEIRA
Cargo/Função: (12038) NIVEL TECNICO ASSISTENCIAL
Un. Adm: (195740) HOSP REGIONAL DE SINOP
A Partir de: 03/02/2023 Até 03/02/2023

Processo N.: SES-PRO-2023/11869

Nome: (93173/1) MARIA DE FATIMA CARVALHO MACEDO QUINTANA
Cargo/Função: (4946) PROFIS TEC NIV MEDIO SERV SAUDE SUS
Un. Adm: (136751) GER DE PROD ESTOQUE E DISTRIB DE HEMOCOMPONENTES
A Partir de: 02/02/2023 Até 02/02/2023

Processo N.: SES-PRO-2023/04249

Nome: (101215/1) MARIA DE FATIMA COUTO MENDES
Cargo/Função: (4989) PROFIS APOIO SERV SAUDE SUS
Un. Adm: (195685) HOSP REGIONAL RONDONOPOLIS IRMA ELZA GIOVANELLA
A Partir de: 02/12/2022 Até 02/12/2022

Processo N.: SES-PRO-2023/12575

Nome: (281842/3) MARIA DE JESUS DA SILVA SOUZA
Cargo/Função: (12038) NIVEL TECNICO ASSISTENCIAL
Un. Adm: (195693) HOSP REGIONAL DE SORRISO
A Partir de: 01/02/2023 Até 01/02/2023

Processo N.: SES-PRO-2023/10438

Nome: (95275/1) MARIA EUNICE SOUZA SILVA GARCIA
Cargo/Função: (4946) PROFIS TEC NIV MEDIO SERV SAUDE SUS
Un. Adm: (195685) HOSP REGIONAL RONDONOPOLIS IRMA ELZA GIOVANELLA
A Partir de: 03/01/2023 Até 03/01/2023

Processo N.: SES-PRO-2023/14728

Nome: (278609/4) MARIA HELENA MAZZEROCCHI RIBEIRO
Cargo/Função: (12038) NIVEL TECNICO ASSISTENCIAL
Un. Adm: (195740) HOSP REGIONAL DE SINOP
A Partir de: 01/02/2023 Até 01/02/2023

Processo N.: SES-PRO-2023/07915

Nome: (90544/1) MARIA IEDA MACEDO DA SILVA
Cargo/Função: (4946) PROFIS TEC NIV MEDIO SERV SAUDE SUS
Un. Adm: (197041) COORD DO SERVICO DE ATEND MOVEI DE URGENCIA SAMU
A Partir de: 16/01/2023 Até 16/01/2023

Processo N.: SES-PRO-2023/12031

Nome: (304490/2) MARIA JOANA BERTOTTO DE GOES
Cargo/Função: (12036) NIVEL SUPERIOR ASSISTENCIAL
Un. Adm: (195758) HOSP ESTADUAL LOUSITE FERREIRA DA SILVA
A Partir de: 01/02/2023 Até 01/02/2023

Processo N.: SES-PRO-2023/07141

Nome: (315544/2) MARIA JOCILENE DE MORAES MARTINS
Cargo/Função: (12036) NIVEL SUPERIOR ASSISTENCIAL
Un. Adm: (195707) HOSP REGIONAL DOUTOR ANTONIO CARLOS SOUTO FONTES
A Partir de: 07/01/2023 Até 07/01/2023

Processo N.: SES-PRO-2023/07127

Nome: (321559/1) MARIA MONIQUE GARCIA VALE
Cargo/Função: (12036) NIVEL SUPERIOR ASSISTENCIAL
Un. Adm: (195707) HOSP REGIONAL DOUTOR ANTONIO CARLOS SOUTO FONTES
A Partir de: 05/01/2023 Até 05/01/2023

Processo N.: SES-PRO-2023/14728

Nome: (318206/1) MARIA VILANY SILVA LIMA
Cargo/Função: (12038) NIVEL TECNICO ASSISTENCIAL
Un. Adm: (195740) HOSP REGIONAL DE SINOP
A Partir de: 01/02/2023 Até 01/02/2023

Processo N.: SES-PRO-2023/13580

Nome: (319388/1) MARIANA HARUMI SAKATA
Cargo/Função: (12036) NIVEL SUPERIOR ASSISTENCIAL
Un. Adm: (136620) GER DE ANALISES DE VIGILANCIA EPIDEMIOLOGICA
A Partir de: 03/02/2023 Até 03/02/2023

Processo N.: SES-PRO-2023/12031

Nome: (299838/3) MARIANE LEMES GONCALVES
Cargo/Função: (12036) NIVEL SUPERIOR ASSISTENCIAL
Un. Adm: (195758) HOSP ESTADUAL LOUSITE FERREIRA DA SILVA
A Partir de: 01/02/2023 Até 01/02/2023

Processo N.: SES-PRO-2023/07134

Nome: (297127/3) MARIELLI ALEXANDRA DO NASCIMENTO BENEVIDES
Cargo/Função: (12038) NIVEL TECNICO ASSISTENCIAL
Un. Adm: (195707) HOSP REGIONAL DOUTOR ANTONIO CARLOS SOUTO FONTES
A Partir de: 11/01/2023 Até 11/01/2023

Processo N.: SES-PRO-2023/07915

Nome: (94527/1) MARIETE ALVES DA SILVA
Cargo/Função: (4946) PROFIS TEC NIV MEDIO SERV SAUDE SUS
Un. Adm: (197041) COORD DO SERVICO DE ATEND MOVEI DE URGENCIA SAMU
A Partir de: 01/01/2023 Até 01/01/2023

Processo N.: SES-PRO-2023/07113

Nome: (298631/3) MARILENE APARECIDA MOREIRA
Cargo/Função: (12036) NIVEL SUPERIOR ASSISTENCIAL
Un. Adm: (195707) HOSP REGIONAL DOUTOR ANTONIO CARLOS SOUTO FONTES
A Partir de: 03/01/2023 Até 03/01/2023

Processo N.: SES-PRO-2023/07922

Nome: (75952/2) MARILENE HILLER
Cargo/Função: (4912) PROFIS TEC NIV SUPERIOR SERV SAUDE SUS
Un. Adm: (197041) COORD DO SERVICO DE ATEND MOVEI DE URGENCIA SAMU
A Partir de: 06/01/2023 Até 06/01/2023

Processo N.: SES-PRO-2023/07858

Nome: (322287/1) MARILHA DE MORAES JESUS
Cargo/Função: (12038) NIVEL TECNICO ASSISTENCIAL
Un. Adm: (195758) HOSP ESTADUAL LOUSITE FERREIRA DA SILVA
A Partir de: 02/01/2023 Até 02/01/2023

Processo N.: SES-PRO-2023/07122

Nome: (301135/2) MARILZA GOMES DE CAMPOS
Cargo/Função: (12038) NIVEL TECNICO ASSISTENCIAL
Un. Adm: (195707) HOSP REGIONAL DOUTOR ANTONIO CARLOS SOUTO FONTES
A Partir de: 03/01/2023 Até 03/01/2023

Processo N.: SES-PRO-2023/07140

Nome: (315632/1) MARINALVA DA SILVA SANTOS
Cargo/Função: (12050) NIVEL FUNDAMENTAL
Un. Adm: (195707) HOSP REGIONAL DOUTOR ANTONIO CARLOS SOUTO FONTES
A Partir de: 01/01/2023 Até 01/01/2023

Processo N.: SES-PRO-2023/07922

Nome: (60170/2) MARINES CHENET
Cargo/Função: (4912) PROFIS TEC NIV SUPERIOR SERV SAUDE SUS
Un. Adm: (197041) COORD DO SERVICO DE ATEND MOVEI DE URGENCIA SAMU
A Partir de: 03/01/2023 Até 03/01/2023

Processo N.: SES-PRO-2023/13287

Nome: (90164/1) MARIO KENEDES SANTOS BARROS
Cargo/Função: (4946) PROFIS TEC NIV MEDIO SERV SAUDE SUS
Un. Adm: (192724) GER DO SERVICO DE VERIFICACAO DE OBITOS
A Partir de: 01/02/2023 Até 01/02/2023

Processo N.: SES-PRO-2023/09099

Nome: (295053/2) MARLENE GOMES DE MIRANDA
Cargo/Função: (12038) NIVEL TECNICO ASSISTENCIAL
Un. Adm: (118710) UNID ESPECIAL DE CONTR MOVIMENTACAO DE PESSOAL
A Partir de: 01/12/2022 Até 01/12/2022

Processo N.: SES-PRO-2023/10438

Nome: (95331/1) MARLENE GONCALVES
Cargo/Função: (4946) PROFIS TEC NIV MEDIO SERV SAUDE SUS
Un. Adm: (195685) HOSP REGIONAL RONDONOPOLIS IRMA ELZA GIOVANELLA
A Partir de: 02/01/2023 Até 02/01/2023

Processo N.: SES-PRO-2023/19618

Nome: (96180/1) MARLENE MARTINS DE OLIVEIRA
Cargo/Função: (4946) PROFIS TEC NIV MEDIO SERV SAUDE SUS
Un. Adm: (197076) COORD ARTIC REG URG EMERG DE LEITOS HOSPITALARES
A Partir de: 13/02/2023 Até 13/02/2023

Processo N.: SES-PRO-2023/14728

Nome: (320020/1) MARLENE MAZZEROCCHI
Cargo/Função: (12038) NIVEL TECNICO ASSISTENCIAL
Un. Adm: (195740) HOSP REGIONAL DE SINOP
A Partir de: 02/02/2023 Até 02/02/2023

Processo N.: SES-PRO-2023/14728

Nome: (299410/2) MARTA HELENA DIAS BATISTA
Cargo/Função: (12038) NIVEL TECNICO ASSISTENCIAL
Un. Adm: (195740) HOSP REGIONAL DE SINOP
A Partir de: 01/02/2023 Até 01/02/2023

Processo N.: SES-PRO-2023/07858

Nome: (111794/3) MARYANNA VIEGAS MUNIZ DE CAMPOS
Cargo/Função: (12038) NIVEL TECNICO ASSISTENCIAL
Un. Adm: (195758) HOSP ESTADUAL LOUSITE FERREIRA DA SILVA
A Partir de: 02/01/2023 Até 02/01/2023

Processo N.: SES-PRO-2023/07130

Nome: (297092/2) MATEUS GUILHERME DA SILVA MARTINS
Cargo/Função: (12046) NIVEL FUNDAMENTAL ADMINISTRATIVO
Un. Adm: (195707) HOSP REGIONAL DOUTOR ANTONIO CARLOS SOUTO FONTES
A Partir de: 06/01/2023 Até 06/01/2023

Processo N.: SES-PRO-2023/10438

Nome: (95346/1) MAURA NUNES SILVA

Cargo/Função: (4946) PROFIS TEC NIV MEDIO SERV SAUDE SUS

Un. Adm: (195685) HOSP REGIONAL RONDONOPOLIS IRMA

ELZA GIOVANELLA

A Partir de: 01/01/2023 Até 01/01/2023

Processo N.: SES-PRO-2023/07113

Nome: (281737/5) MAURICLEIA MEDEIROS DA SILVA RODRIGUES

Cargo/Função: (12036) NIVEL SUPERIOR ASSISTENCIAL

Un. Adm: (195707) HOSP REGIONAL DOUTOR ANTONIO CARLOS

SOUTO FONTES

A Partir de: 01/01/2023 Até 01/01/2023

Processo N.: SES-PRO-2023/07816

Nome: (118860/1) MAURO ALVES DE SOUZA

Cargo/Função: (4946) PROFIS TEC NIV MEDIO SERV SAUDE SUS

Un. Adm: (197041) COORD DO SERVICO DE ATEND MOVEL DE

URGENCIA SAMU

A Partir de: 02/01/2023 Até 02/01/2023

Processo N.: SES-PRO-2023/19618

Nome: (113081/1) MAX ALEX OLIVEIRA RODRIGUES

Cargo/Função: (4946) PROFIS TEC NIV MEDIO SERV SAUDE SUS

Un. Adm: (197076) COORD ARTIC REG URG EMERG DE LEITOS

HOSPITALARES

A Partir de: 23/02/2023 Até 23/02/2023

Processo N.: SES-PRO-2023/14728

Nome: (304081/2) MEIRI BRITO DA SILVA

Cargo/Função: (12038) NIVEL TECNICO ASSISTENCIAL

Un. Adm: (195740) HOSP REGIONAL DE SINOP

A Partir de: 01/02/2023 Até 01/02/2023

Processo N.: SES-PRO-2023/12901

Nome: (315557/1) MEIRILAINE ORTIZ DA SILVA

Cargo/Função: (12046) NIVEL FUNDAMENTAL ADMINISTRATIVO

Un. Adm: (195707) HOSP REGIONAL DOUTOR ANTONIO CARLOS

SOUTO FONTES

A Partir de: 02/02/2023 Até 02/02/2023

Processo N.: SES-PRO-2023/12307

Nome: (93159/1) MELISSA DE FATIMA CZARNOBAY

Cargo/Função: (4946) PROFIS TEC NIV MEDIO SERV SAUDE SUS

Un. Adm: (195693) HOSP REGIONAL DE SORRISO

A Partir de: 02/02/2023 Até 02/02/2023

Processo N.: SES-PRO-2023/07122

Nome: (282173/5) MILCELENA CONCEICAO PEREIRA

Cargo/Função: (12038) NIVEL TECNICO ASSISTENCIAL

Un. Adm: (195707) HOSP REGIONAL DOUTOR ANTONIO CARLOS

SOUTO FONTES

A Partir de: 01/01/2023 Até 01/01/2023

Processo N.: SES-PRO-2023/12031

Nome: (299837/2) MILENA CHAVES DOS SANTOS FERREIRA

Cargo/Função: (12036) NIVEL SUPERIOR ASSISTENCIAL

Un. Adm: (195758) HOSP ESTADUAL LOUSITE FERREIRA DA

SILVA

A Partir de: 02/02/2023 Até 02/02/2023

Processo N.: SES-PRO-2023/07122

Nome: (282113/3) MIRIAM LUIZA DE SOUZA

Cargo/Função: (12038) NIVEL TECNICO ASSISTENCIAL

Un. Adm: (195707) HOSP REGIONAL DOUTOR ANTONIO CARLOS

SOUTO FONTES

A Partir de: 02/01/2023 Até 02/01/2023

Processo N.: SES-PRO-2023/12470

Nome: (296607/3) MIRIAN MARIA DE OLIVEIRA

Cargo/Função: (12040) NIVEL AUXILIAR ASSISTENCIAL

Un. Adm: (195693) HOSP REGIONAL DE SORRISO

A Partir de: 02/02/2023 Até 02/02/2023

Processo N.: SES-PRO-2023/07141

Nome: (316211/2) MIRIELLY ASHLEY DA SILVA

Cargo/Função: (12036) NIVEL SUPERIOR ASSISTENCIAL

Un. Adm: (195707) HOSP REGIONAL DOUTOR ANTONIO CARLOS

SOUTO FONTES

A Partir de: 20/01/2023 Até 20/01/2023

Processo N.: SES-PRO-2023/07127

Nome: (282103/5) NAIANNA COELHO CARDUCCI

Cargo/Função: (12036) NIVEL SUPERIOR ASSISTENCIAL

Un. Adm: (195707) HOSP REGIONAL DOUTOR ANTONIO CARLOS

SOUTO FONTES

A Partir de: 02/01/2023 Até 02/01/2023

Processo N.: SES-PRO-2023/12544

Nome: (305535/1) NILSON DE BARROS FRANCA

Cargo/Função: (12050) NIVEL FUNDAMENTAL

Un. Adm: (224278) SUP ADMINISTRATIVA E FINANCEIRA

A Partir de: 02/02/2023 Até 02/02/2023

Processo N.: SES-PRO-2023/07915

Nome: (114009/1) NIVALDETH BORGES DA SILVA

Cargo/Função: (4946) PROFIS TEC NIV MEDIO SERV SAUDE SUS

Un. Adm: (197041) COORD DO SERVICO DE ATEND MOVEL DE

URGENCIA SAMU

A Partir de: 03/01/2023 Até 03/01/2023

Processo N.: SES-PRO-2023/14728

Nome: (304788/2) NOEMI CUSTODIO EUFROZINO SILVA

Cargo/Função: (12038) NIVEL TECNICO ASSISTENCIAL

Un. Adm: (195740) HOSP REGIONAL DE SINOP

A Partir de: 02/02/2023 Até 02/02/2023

Processo N.: SES-PRO-2023/12544

Nome: (303897/1) ORIALIS BOSCO DO CARMO

Cargo/Função: (12050) NIVEL FUNDAMENTAL

Un. Adm: (224278) SUP ADMINISTRATIVA E FINANCEIRA

A Partir de: 01/02/2023 Até 01/02/2023

Processo N.: SES-PRO-2023/07140

Nome: (316557/1) OSVALINA MARIA DA SILVA

Cargo/Função: (12050) NIVEL FUNDAMENTAL

Un. Adm: (183598) HOSP. REG. DE CACERES "DR.ANTONIO

CARLOS S. FONTES

A Partir de: 03/01/2023 Até 03/01/2023

Processo N.: SES-PRO-2023/11869

Nome: (111825/1) OTTO TEN CATEN

Cargo/Função: (4946) PROFIS TEC NIV MEDIO SERV SAUDE SUS

Un. Adm: (136735) GER DE DOACAO DE SANGUE

A Partir de: 05/02/2023 Até 05/02/2023

Processo N.: SES-PRO-2023/07122

Nome: (280624/4) PATRICIA CARLA CANDIDO GARCIA

Cargo/Função: (12038) NIVEL TECNICO ASSISTENCIAL

Un. Adm: (195707) HOSP REGIONAL DOUTOR ANTONIO CARLOS

SOUTO FONTES

A Partir de: 01/01/2023 Até 01/01/2023

Processo N.: SES-PRO-2023/14728

Nome: (317400/1) PATRICIA CRISTIANE LEITE DOS SANTOS

Cargo/Função: (12038) NIVEL TECNICO ASSISTENCIAL

Un. Adm: (195740) HOSP REGIONAL DE SINOP

A Partir de: 01/02/2023 Até 01/02/2023

Processo N.: SES-PRO-2023/14671

Nome: (302942/1) PATRICIA DO ROSARIO KREUSCH

Cargo/Função: (12046) NIVEL FUNDAMENTAL ADMINISTRATIVO

Un. Adm: (195740) HOSP REGIONAL DE SINOP

A Partir de: 02/02/2023 Até 02/02/2023

Processo N.: SES-PRO-2023/07122

Nome: (305519/1) PATRICIA PEREIRA RAMOS

Cargo/Função: (12038) NIVEL TECNICO ASSISTENCIAL

Un. Adm: (195707) HOSP REGIONAL DOUTOR ANTONIO CARLOS

SOUTO FONTES

A Partir de: 01/01/2023 Até 01/01/2023

Processo N.: SES-PRO-2023/07922

Nome: (87535/3) PAULO LIMA DA SILVA FILHO

Cargo/Função: (4912) PROFIS TEC NIV SUPERIOR SERV SAUDE SUS

Un. Adm: (197041) COORD DO SERVICO DE ATEND MOVEL DE

URGENCIA SAMU

A Partir de: 12/01/2023 Até 12/01/2023

Processo N.: SES-PRO-2023/04249

Nome: (95313/1) PAULO ROBERTO CINTRA

Cargo/Função: (4989) PROFIS APOIO SERV SAUDE SUS

Un. Adm: (195685) HOSP REGIONAL RONDONOPOLIS IRMA

ELZA GIOVANELLA

A Partir de: 01/12/2022 Até 01/12/2022

Processo N.: SES-PRO-2023/07197

Nome: (117994/1) PEDRO DE OLIVEIRA

Cargo/Função: (4989) PROFIS APOIO SERV SAUDE SUS

Un. Adm: (195707) HOSP REGIONAL DOUTOR ANTONIO CARLOS

SOUTO FONTES

A Partir de: 03/01/2023 Até 03/01/2023

Processo N.: SES-PRO-2023/07915

Nome: (114616/1) PEDRO VICENTE DE FREITAS

Cargo/Função: (4946) PROFIS TEC NIV MEDIO SERV SAUDE SUS

Un. Adm: (197041) COORD DO SERVICO DE ATEND MOVEL DE

URGENCIA SAMU

A Partir de: 03/01/2023 Até 03/01/2023

Processo N.: SES-PRO-2023/12031

Nome: (319333/1) PETRA KOCH EHRENBRIENK

Cargo/Função: (12036) NIVEL SUPERIOR ASSISTENCIAL

Un. Adm: (195758) HOSP ESTADUAL LOUSITE FERREIRA DA

SILVA

A Partir de: 01/02/2023 Até 01/02/2023

Processo N.: SES-PRO-2023/14653

Nome: (304479/1) RAFAEL ALVES PACHECO

Cargo/Função: (12044) NIVEL MEDIO ADMINISTRATIVO

Un. Adm: (195740) HOSP REGIONAL DE SINOP

A Partir de: 01/02/2023 Até 01/02/2023

Processo N.: SES-PRO-2023/07141

Nome: (300268/3) RAFAEL SOARES CORREIA

Cargo/Função: (12036) NIVEL SUPERIOR ASSISTENCIAL

Un. Adm: (195707) HOSP REGIONAL DOUTOR ANTONIO CARLOS

SOUTO FONTES

A Partir de: 06/01/2023 Até 06/01/2023

Processo N.: SES-PRO-2023/09108

Nome: (296155/2) RAFAELA DEGIANE NASSARDEN

Cargo/Função: (12038) NIVEL TECNICO ASSISTENCIAL

Un. Adm: (118710) UNID ESPECIAL DE CONTR MOVIMENTACAO

DE PESSOAL

A Partir de: 01/10/2022 Até 01/10/2022

Processo N.: SES-PRO-2023/14728

Nome: (304010/2) REGINA DE OLIVEIRA GALDINO

Cargo/Função: (12038) NIVEL TECNICO ASSISTENCIAL

Un. Adm: (195740) HOSP REGIONAL DE SINOP

A Partir de: 02/02/2023 Até 02/02/2023

Processo N.: SES-PRO-2023/07113

Nome: (297195/2) REGINA SANDRA DE SOUZA ANDRETO

Cargo/Função: (12036) NIVEL SUPERIOR ASSISTENCIAL

Un. Adm: (195707) HOSP REGIONAL DOUTOR ANTONIO CARLOS

SOUTO FONTES

A Partir de: 02/01/2023 Até 02/01/2023

Processo N.: SES-PRO-2023/12557

Nome: (297195/2) REGINA SANDRA DE SOUZA ANDRETO

Cargo/Função: (12036) NIVEL SUPERIOR ASSISTENCIAL

Un. Adm: (195707) HOSP REGIONAL DOUTOR ANTONIO CARLOS

SOUTO FONTES

A Partir de: 02/02/2023 Até 02/02/2023

Processo N.: SES-PRO-2023/07140

Nome: (315693/1) RICARDO JOSE DO ESPIRITO SANTO

Cargo/Função: (12050) NIVEL FUNDAMENTAL

Un. Adm: (195707) HOSP REGIONAL DOUTOR ANTONIO CARLOS

SOUTO FONTES

A Partir de: 03/01/2023 Até 03/01/2023

Processo N.: SES-PRO-2023/08029

Nome: (304196/2) RITIELE MAIRA SOUZA

Cargo/Função: (12036) NIVEL SUPERIOR ASSISTENCIAL

Un. Adm: (195693) HOSP REGIONAL DE SORRISO

A Partir de: 06/01/2023 Até 06/01/2023

Processo N.: SES-PRO-2023/07915

Nome: (110689/1) ROGERIO DE FIGUEIREDO

Cargo/Função: (4946) PROFIS TEC NIV MEDIO SERV SAUDE SUS

Un. Adm: (197041) COORD DO SERVICO DE ATEND MOVEL DE

URGENCIA SAMU

A Partir de: 03/01/2023 Até 03/01/2023

Processo N.: SES-PRO-2023/12553

Nome: (297090/2) RONE PEREIRA LEANDRO

Cargo/Função: (12046) NIVEL FUNDAMENTAL ADMINISTRATIVO

Un. Adm: (195707) HOSP REGIONAL DOUTOR ANTONIO CARLOS

SOUTO FONTES

A Partir de: 02/02/2023 Até 02/02/2023

Processo N.: SES-PRO-2023/07205

Nome: (93997/1) ROSA HELENA MASJIONE

Cargo/Função: (4989) PROFIS APOIO SERV SAUDE SUS

Un. Adm: (195707) HOSP REGIONAL DOUTOR ANTONIO CARLOS

SOUTO FONTES

A Partir de: 02/01/2023 Até 02/01/2023

Processo N.: SES-PRO-2023/07122

Nome: (281259/3) ROSA LUCENIL DA SILVA LARA

Cargo/Função: (12038) NIVEL TECNICO ASSISTENCIAL

Un. Adm: (195707) HOSP REGIONAL DOUTOR ANTONIO CARLOS

SOUTO FONTES

A Partir de: 04/01/2023 Até 04/01/2023

Processo N.: SES-PRO-2023/07122

Nome: (297130/2) ROSALIA OLIVEIRA VIANA

Cargo/Função: (12038) NIVEL TECNICO ASSISTENCIAL

Un. Adm: (195707) HOSP REGIONAL DOUTOR ANTONIO CARLOS

SOUTO FONTES

A Partir de: 02/01/2023 Até 02/01/2023

Processo N.: SES-PRO-2023/14728

Nome: (243121/4) ROSANA DA SILVA ALVES DE SOUZA

Cargo/Função: (12038) NIVEL TECNICO ASSISTENCIAL

Un. Adm: (195740) HOSP REGIONAL DE SINOP

A Partir de: 02/02/2023 Até 02/02/2023

Processo N.: SES-PRO-2023/12031

Nome: (299559/3) ROSANA TAVARES DE SOUSA OLIVEIRA

Cargo/Função: (12036) NIVEL SUPERIOR ASSISTENCIAL

Un. Adm: (195758) HOSP ESTADUAL LOUSITE FERREIRA DA

SILVA

A Partir de: 01/02/2023 Até 01/02/2023

Processo N.: SES-PRO-2023/07922

Nome: (93991/2) ROSANGELA MARQUES FIGUEIREDO IWASAKI

Cargo/Função: (4912) PROFIS TEC NIV SUPERIOR SERV SAUDE

SUS

Un. Adm: (197041) COORD DO SERVICO DE ATEND MOVEL DE

URGENCIA SAMU

A Partir de: 02/01/2023 Até 02/01/2023

Processo N.: SES-PRO-2023/12364

Nome: (93991/2) ROSANGELA MARQUES FIGUEIREDO IWASAKI

Cargo/Função: (4912) PROFIS TEC NIV SUPERIOR SERV SAUDE

SUS

Un. Adm: (197041) COORD DO SERVICO DE ATEND MOVEL DE

URGENCIA SAMU

A Partir de: 01/09/2022 Até 01/09/2022

Processo N.: SES-PRO-2023/07922

Nome: (62691/3) ROSE APARECIDA DE SOUZA BARROS LIMA

Cargo/Função: (4912) PROFIS TEC NIV SUPERIOR SERV SAUDE

SUS

Un. Adm: (197041) COORD DO SERVICO DE ATEND MOVEL DE

URGENCIA SAMU

A Partir de: 12/01/2023 Até 12/01/2023

Processo N.: SES-PRO-2023/14728

Nome: (292864/4) ROSELAINÉ GONCALVES

Cargo/Função: (12038) NIVEL TECNICO ASSISTENCIAL

Un. Adm: (195740) HOSP REGIONAL DE SINOP

A Partir de: 01/02/2023 Até 01/02/2023

Processo N.: SES-PRO-2023/07122

Nome: (281263/3) ROSELANE CRISTINA DA SILVA
Cargo/Função: (12038) NIVEL TECNICO ASSISTENCIAL
Un. Adm: (195707) HOSP REGIONAL DOUTOR ANTONIO CARLOS SOUTO FONTES
A Partir de: 06/01/2023 Até 06/01/2023

Processo N.: SES-PRO-2023/07122

Nome: (280907/4) ROSIMAR DA SILVA ALVES
Cargo/Função: (12038) NIVEL TECNICO ASSISTENCIAL
Un. Adm: (195707) HOSP REGIONAL DOUTOR ANTONIO CARLOS SOUTO FONTES
A Partir de: 01/01/2023 Até 01/01/2023

Processo N.: SES-PRO-2023/07122

Nome: (280640/3) ROSIMAR LOPES DA SILVA
Cargo/Função: (12038) NIVEL TECNICO ASSISTENCIAL
Un. Adm: (195707) HOSP REGIONAL DOUTOR ANTONIO CARLOS SOUTO FONTES
A Partir de: 02/01/2023 Até 02/01/2023

Processo N.: SES-PRO-2023/14728

Nome: (299155/2) ROSINALDA GOMES REIS
Cargo/Função: (12038) NIVEL TECNICO ASSISTENCIAL
Un. Adm: (195740) HOSP REGIONAL DE SINOP
A Partir de: 02/02/2023 Até 02/02/2023

Processo N.: SES-PRO-2023/12307

Nome: (95166/1) SANDRA DE FREITAS CONSONE CARDOSO
Cargo/Função: (4946) PROFIS TEC NIV MEDIO SERV SAUDE SUS
Un. Adm: (195693) HOSP REGIONAL DE SORRISO
A Partir de: 02/02/2023 Até 02/02/2023

Processo N.: SES-PRO-2023/12470

Nome: (281038/4) SANDRA EMILIA CANCISSU DA COSTA
Cargo/Função: (12040) NIVEL AUXILIAR ASSISTENCIAL
Un. Adm: (195693) HOSP REGIONAL DE SORRISO
A Partir de: 01/02/2023 Até 01/02/2023

Processo N.: SES-PRO-2023/07922

Nome: (117985/1) SANDRA MARIA DA SILVA GUIMARAES
Cargo/Função: (4912) PROFIS TEC NIV SUPERIOR SERV SAUDE SUS
Un. Adm: (197041) COORD DO SERVICO DE ATEND MOVEL DE URGENCIA SAMU
A Partir de: 03/01/2023 Até 03/01/2023

Processo N.: SES-PRO-2023/07141

Nome: (315827/1) SANDRAMARA MARTINS
Cargo/Função: (12036) NIVEL SUPERIOR ASSISTENCIAL
Un. Adm: (195707) HOSP REGIONAL DOUTOR ANTONIO CARLOS SOUTO FONTES
A Partir de: 01/01/2023 Até 01/01/2023

Processo N.: SES-PRO-2023/10432

Nome: (44538/2) SANDRO AMORIM DE MELO
Cargo/Função: (4912) PROFIS TEC NIV SUPERIOR SERV SAUDE SUS
Un. Adm: (198366) SUPERINT DE ENFERMAGEM
A Partir de: 07/01/2023 Até 07/01/2023

Processo N.: SES-PRO-2023/08407

Nome: (247862/13) SARA MARIA GOMES
Cargo/Função: (12038) NIVEL TECNICO ASSISTENCIAL
Un. Adm: (195740) HOSP REGIONAL DE SINOP
A Partir de: 01/01/2023 Até 01/01/2023

Processo N.: SES-PRO-2023/14728

Nome: (247862/13) SARA MARIA GOMES
Cargo/Função: (12038) NIVEL TECNICO ASSISTENCIAL
Un. Adm: (195740) HOSP REGIONAL DE SINOP
A Partir de: 02/02/2023 Até 02/02/2023

Processo N.: SES-PRO-2023/04249

Nome: (119006/1) SEBASTIANA OLIVEIRA STURMER
Cargo/Função: (4989) PROFIS APOIO SERV SAUDE SUS
Un. Adm: (195685) HOSP REGIONAL RONDONOPOLIS IRMA ELZA GIOVANELLA
A Partir de: 05/12/2022 Até 05/12/2022

Processo N.: SES-PRO-2023/04249

Nome: (95208/1) SEBASTIAO DA SILVA CORREA
Cargo/Função: (4989) PROFIS APOIO SERV SAUDE SUS
Un. Adm: (195685) HOSP REGIONAL RONDONOPOLIS IRMA ELZA GIOVANELLA
A Partir de: 03/12/2022 Até 03/12/2022

Processo N.: SES-PRO-2023/14428

Nome: (71116/3) SIDNEI ALE ROSSETTO
Cargo/Função: (4912) PROFIS TEC NIV SUPERIOR SERV SAUDE SUS
Un. Adm: (118710) UNID ESPECIAL DE CONTR MOVIMENTACAO DE PESSOAL
A Partir de: 01/02/2023 Até 01/02/2023

Processo N.: SES-PRO-2023/08407

Nome: (111824/3) SILVANA DA SILVA
Cargo/Função: (12038) NIVEL TECNICO ASSISTENCIAL
Un. Adm: (195740) HOSP REGIONAL DE SINOP
A Partir de: 01/01/2023 Até 01/01/2023

Processo N.: SES-PRO-2023/14728

Nome: (111824/3) SILVANA DA SILVA
Cargo/Função: (12038) NIVEL TECNICO ASSISTENCIAL
Un. Adm: (195740) HOSP REGIONAL DE SINOP
A Partir de: 02/02/2023 Até 02/02/2023

Processo N.: SES-PRO-2022/59639

Nome: (281635/3) SILVANA ZILDA DE SOUZA RODRIGO
Cargo/Função: (12038) NIVEL TECNICO ASSISTENCIAL
Un. Adm: (195758) HOSP ESTADUAL LOUSITE FERREIRA DA SILVA
A Partir de: 02/07/2022 Até 02/07/2022

Processo N.: SES-PRO-2023/10438

Nome: (95223/1) SILVIA MARTINS LIMA VENTURA
Cargo/Função: (4946) PROFIS TEC NIV MEDIO SERV SAUDE SUS
Un. Adm: (195685) HOSP REGIONAL RONDONOPOLIS IRMA ELZA GIOVANELLA
A Partir de: 01/01/2023 Até 01/01/2023

Processo N.: SES-PRO-2023/08407

Nome: (292753/3) SIMONE DE SOUZA DA SILVA OLIVEIRA
Cargo/Função: (12038) NIVEL TECNICO ASSISTENCIAL
Un. Adm: (195740) HOSP REGIONAL DE SINOP
A Partir de: 01/01/2023 Até 01/01/2023

Processo N.: SES-PRO-2023/14728

Nome: (292753/3) SIMONE DE SOUZA DA SILVA OLIVEIRA
Cargo/Função: (12038) NIVEL TECNICO ASSISTENCIAL
Un. Adm: (195740) HOSP REGIONAL DE SINOP
A Partir de: 02/02/2023 Até 02/02/2023

Processo N.: SES-PRO-2023/07122

Nome: (280595/3) SIMONE RAMOS ALMEIDA
Cargo/Função: (12038) NIVEL TECNICO ASSISTENCIAL
Un. Adm: (195707) HOSP REGIONAL DOUTOR ANTONIO CARLOS SOUTO FONTES
A Partir de: 01/01/2023 Até 01/01/2023

Processo N.: SES-PRO-2023/07922

Nome: (93424/1) SIMONE VIEIRA ROCHA
Cargo/Função: (4912) PROFIS TEC NIV SUPERIOR SERV SAUDE SUS
Un. Adm: (197041) COORD DO SERVICO DE ATEND MOVEL DE URGENCIA SAMU
A Partir de: 06/01/2023 Até 06/01/2023

Processo N.: SES-PRO-2023/08407

Nome: (292630/3) SOLANGE DIANA KROSKI
Cargo/Função: (12038) NIVEL TECNICO ASSISTENCIAL
Un. Adm: (195740) HOSP REGIONAL DE SINOP
A Partir de: 09/01/2023 Até 09/01/2023

Processo N.: SES-PRO-2023/14728

Nome: (292630/3) SOLANGE DIANA KROSKI
Cargo/Função: (12038) NIVEL TECNICO ASSISTENCIAL
Un. Adm: (195740) HOSP REGIONAL DE SINOP
A Partir de: 02/02/2023 Até 02/02/2023

Processo N.: SES-PRO-2023/07122

Nome: (281264/3) SONIA DA SILVA CEBALHO

Cargo/Função: (12038) NIVEL TECNICO ASSISTENCIAL

Un. Adm: (195707) HOSP REGIONAL DOUTOR ANTONIO CARLOS SOUTO FONTES

A Partir de: 01/01/2023 Até 01/01/2023

Processo N.: SES-PRO-2023/10438

Nome: (94394/1) SONIA MARIA BARBOSA DE AQUINO

Cargo/Função: (4946) PROFIS TEC NIV MEDIO SERV SAUDE SUS

Un. Adm: (195685) HOSP REGIONAL RONDONOPOLIS IRMA ELZA GIOVANELLA

A Partir de: 02/01/2023 Até 02/01/2023

Processo N.: SES-PRO-2023/12031

Nome: (304409/2) STEFANY APARECIDA DELGADO

Cargo/Função: (12036) NIVEL SUPERIOR ASSISTENCIAL

Un. Adm: (195758) HOSP ESTADUAL LOUSITE FERREIRA DA SILVA

A Partir de: 08/02/2023 Até 08/02/2023

Processo N.: SES-PRO-2023/13580

Nome: (298624/2) STEPHANNI FIGUEIREDO DA SILVA

Cargo/Função: (12036) NIVEL SUPERIOR ASSISTENCIAL

Un. Adm: (136620) GER DE ANALISES DE VIGILANCIA EPIDEMIOLOGICA

A Partir de: 13/02/2023 Até 13/02/2023

Processo N.: SES-PRO-2023/07113

Nome: (282241/5) STEPHANY STACY DE FATIMA ABDALLAH

LACERDA

Cargo/Função: (12036) NIVEL SUPERIOR ASSISTENCIAL

Un. Adm: (195707) HOSP REGIONAL DOUTOR ANTONIO CARLOS SOUTO FONTES

A Partir de: 02/01/2023 Até 02/01/2023

Processo N.: SES-PRO-2023/12557

Nome: (282241/5) STEPHANY STACY DE FATIMA ABDALLAH

LACERDA

Cargo/Função: (12036) NIVEL SUPERIOR ASSISTENCIAL

Un. Adm: (195707) HOSP REGIONAL DOUTOR ANTONIO CARLOS SOUTO FONTES

A Partir de: 01/02/2023 Até 01/02/2023

Processo N.: SES-PRO-2023/14728

Nome: (299593/2) SUELEM VIEIRA DE OLIVEIRA

Cargo/Função: (12038) NIVEL TECNICO ASSISTENCIAL

Un. Adm: (195740) HOSP REGIONAL DE SINOP

A Partir de: 02/02/2023 Até 02/02/2023

Processo N.: SES-PRO-2022/59639

Nome: (281059/3) SUELI ACIOLI DOS SANTOS

Cargo/Função: (12038) NIVEL TECNICO ASSISTENCIAL

Un. Adm: (195758) HOSP ESTADUAL LOUSITE FERREIRA DA SILVA

A Partir de: 01/07/2022 Até 01/07/2022

Processo N.: SES-PRO-2023/10438

Nome: (95224/1) SUELI ALVES DE LIMA

Cargo/Função: (4946) PROFIS TEC NIV MEDIO SERV SAUDE SUS

Un. Adm: (195685) HOSP REGIONAL RONDONOPOLIS IRMA ELZA GIOVANELLA

A Partir de: 01/01/2023 Até 01/01/2023

Processo N.: SES-PRO-2023/10438

Nome: (95228/1) SUELI DE FATIMA DA SILVA

Cargo/Função: (4946) PROFIS TEC NIV MEDIO SERV SAUDE SUS

Un. Adm: (195685) HOSP REGIONAL RONDONOPOLIS IRMA ELZA GIOVANELLA

A Partir de: 02/01/2023 Até 02/01/2023

Processo N.: SES-PRO-2023/07122

Nome: (280646/3) SUELY CONCEICAO HURTADO DA CUNHA CAMPOS

Cargo/Função: (12038) NIVEL TECNICO ASSISTENCIAL

Un. Adm: (195707) HOSP REGIONAL DOUTOR ANTONIO CARLOS SOUTO FONTES

A Partir de: 01/01/2023 Até 01/01/2023

Processo N.: SES-PRO-2023/14728

Nome: (296794/3) SULMA BRITES

Cargo/Função: (12038) NIVEL TECNICO ASSISTENCIAL

Un. Adm: (195740) HOSP REGIONAL DE SINOP

A Partir de: 02/02/2023 Até 02/02/2023

Processo N.: SES-PRO-2023/07141

Nome: (315599/2) TACIANE APARECIDA BATISTA VALADARES

Cargo/Função: (12036) NIVEL SUPERIOR ASSISTENCIAL

Un. Adm: (195707) HOSP REGIONAL DOUTOR ANTONIO CARLOS SOUTO FONTES

A Partir de: 01/01/2023 Até 01/01/2023

Processo N.: SES-PRO-2023/07141

Nome: (315548/1) TAISE NEVES FERREIRA

Cargo/Função: (12036) NIVEL SUPERIOR ASSISTENCIAL

Un. Adm: (195707) HOSP REGIONAL DOUTOR ANTONIO CARLOS SOUTO FONTES

A Partir de: 02/01/2023 Até 02/01/2023

Processo N.: SES-PRO-2023/07892

Nome: (106599/1) TATIANA DE SOUZA MIRANDA

Cargo/Função: (4946) PROFIS TEC NIV MEDIO SERV SAUDE SUS

Un. Adm: (195693) HOSP REGIONAL DE SORRISO

A Partir de: 06/01/2023 Até 06/01/2023

Processo N.: SES-PRO-2023/14728

Nome: (319755/1) TATIANE SIQUEIRA DA SILVA

Cargo/Função: (12038) NIVEL TECNICO ASSISTENCIAL

Un. Adm: (195740) HOSP REGIONAL DE SINOP

A Partir de: 01/02/2023 Até 01/02/2023

Processo N.: SES-PRO-2023/19618

Nome: (106189/6) TATYANE SANTANA DA SILVA FURTADO

Cargo/Função: (4946) PROFIS TEC NIV MEDIO SERV SAUDE SUS

Un. Adm: (197076) COORD ARTIC REG URG EMERG DE LEITOS HOSPITALARES

A Partir de: 01/02/2023 Até 01/02/2023

Processo N.: SES-PRO-2023/07915

Nome: (93170/1) TEMIS BEATRIZ MARTINS

Cargo/Função: (4946) PROFIS TEC NIV MEDIO SERV SAUDE SUS

Un. Adm: (197041) COORD DO SERVICO DE ATEND MOVEL DE URGENCIA SAMU

A Partir de: 12/01/2023 Até 12/01/2023

Processo N.: SES-PRO-2023/07113

Nome: (281031/4) THAIS LORENA DE LIMA

Cargo/Função: (12036) NIVEL SUPERIOR ASSISTENCIAL

Un. Adm: (195707) HOSP REGIONAL DOUTOR ANTONIO CARLOS SOUTO FONTES

A Partir de: 01/01/2023 Até 01/01/2023

Processo N.: SES-PRO-2023/08029

Nome: (300688/2) THAIS REGINA LAUTERER ROMERO

Cargo/Função: (12036) NIVEL SUPERIOR ASSISTENCIAL

Un. Adm: (195693) HOSP REGIONAL DE SORRISO

A Partir de: 04/01/2023 Até 04/01/2023

Processo N.: SES-PRO-2023/07113

Nome: (297086/3) THULIO SANTOS MOTA

Cargo/Função: (12036) NIVEL SUPERIOR ASSISTENCIAL

Un. Adm: (195707) HOSP REGIONAL DOUTOR ANTONIO CARLOS SOUTO FONTES

A Partir de: 16/01/2023 Até 16/01/2023

Processo N.: SES-PRO-2023/12557

Nome: (297086/3) THULIO SANTOS MOTA

Cargo/Função: (12036) NIVEL SUPERIOR ASSISTENCIAL

Un. Adm: (195707) HOSP REGIONAL DOUTOR ANTONIO CARLOS SOUTO FONTES

A Partir de: 01/02/2023 Até 01/02/2023

Processo N.: SES-PRO-2023/12031

Nome: (321830/1) UERMESON ALMEIDA CAMARGO

Cargo/Função: (12036) NIVEL SUPERIOR ASSISTENCIAL

Un. Adm: (195758) HOSP ESTADUAL LOUSITE FERREIRA DA SILVA

A Partir de: 02/02/2023 Até 02/02/2023

Processo N.: SES-PRO-2023/04249

Nome: (95238/1) VALDEMI DOS SANTOS OLIVEIRA

Cargo/Função: (4989) PROFIS APOIO SERV SAUDE SUS

Un. Adm: (195685) HOSP REGIONAL RONDONOPOLIS IRMA ELZA GIOVANELLA

A Partir de: 04/12/2022 Até 04/12/2022

Processo N.: SES-PRO-2023/12412

Nome: (285673/3) VALDIR CARLOS ZATTERA
Cargo/Função: (12046) NIVEL FUNDAMENTAL ADMINISTRATIVO
Un. Adm: (195693) HOSP REGIONAL DE SORRISO
A Partir de: 01/02/2023 Até 01/02/2023

Processo N.: SES-PRO-2023/07122

Nome: (280524/5) VALDIR VIEIRA DOS SANTOS
Cargo/Função: (12038) NIVEL TECNICO ASSISTENCIAL
Un. Adm: (195707) HOSP REGIONAL DOUTOR ANTONIO CARLOS SOUTO FONTES
A Partir de: 02/01/2023 Até 02/01/2023

Processo N.: SES-PRO-2023/14728

Nome: (292887/3) VALERIA MENEGHELLI
Cargo/Função: (12038) NIVEL TECNICO ASSISTENCIAL
Un. Adm: (195740) HOSP REGIONAL DE SINOP
A Partir de: 02/02/2023 Até 02/02/2023

Processo N.: SES-PRO-2023/10438

Nome: (98748/1) VANEIDE VITORIANO
Cargo/Função: (4946) PROFIS TEC NIV MEDIO SERV SAUDE SUS
Un. Adm: (195685) HOSP REGIONAL RONDONOPOLIS IRMA ELZA GIOVANELLA
A Partir de: 02/01/2023 Até 02/01/2023

Processo N.: SES-PRO-2023/14728

Nome: (299143/2) VANESSA LIMA DA SILVA
Cargo/Função: (12038) NIVEL TECNICO ASSISTENCIAL
Un. Adm: (195740) HOSP REGIONAL DE SINOP
A Partir de: 02/02/2023 Até 02/02/2023

Processo N.: SES-PRO-2023/12557

Nome: (214116/12) VANIA DELUQUE AGUILAR
Cargo/Função: (12036) NIVEL SUPERIOR ASSISTENCIAL
Un. Adm: (195707) HOSP REGIONAL DOUTOR ANTONIO CARLOS SOUTO FONTES
A Partir de: 22/02/2023 Até 22/02/2023

Processo N.: SES-PRO-2023/07122

Nome: (280453/3) VANIA LOPES DE OLIVEIRA
Cargo/Função: (12038) NIVEL TECNICO ASSISTENCIAL
Un. Adm: (195707) HOSP REGIONAL DOUTOR ANTONIO CARLOS SOUTO FONTES
A Partir de: 02/01/2023 Até 02/01/2023

Processo N.: SES-PRO-2023/14728

Nome: (304171/2) VANUSA SALUSTIANO DE MACEDO SILVA
Cargo/Função: (12038) NIVEL TECNICO ASSISTENCIAL
Un. Adm: (195740) HOSP REGIONAL DE SINOP
A Partir de: 02/02/2023 Até 02/02/2023

Processo N.: SES-PRO-2023/10438

Nome: (95240/2) VERA LUCIA DAS NEVES
Cargo/Função: (4946) PROFIS TEC NIV MEDIO SERV SAUDE SUS
Un. Adm: (195685) HOSP REGIONAL RONDONOPOLIS IRMA ELZA GIOVANELLA
A Partir de: 02/01/2023 Até 02/01/2023

Processo N.: SES-PRO-2023/07922

Nome: (116011/1) VERA MARIA SARAIVA TAVARES
Cargo/Função: (4912) PROFIS TEC NIV SUPERIOR SERV SAUDE SUS
Un. Adm: (197041) COORD DO SERVICO DE ATEND MOVEL DE URGENCIA SAMU
A Partir de: 04/01/2023 Até 04/01/2023

Processo N.: SES-PRO-2023/07113

Nome: (132180/6) VILMA DA CRUZ CAMPOS
Cargo/Função: (12036) NIVEL SUPERIOR ASSISTENCIAL
Un. Adm: (195707) HOSP REGIONAL DOUTOR ANTONIO CARLOS SOUTO FONTES
A Partir de: 03/01/2023 Até 03/01/2023

Processo N.: SES-PRO-2023/12557

Nome: (132180/6) VILMA DA CRUZ CAMPOS
Cargo/Função: (12036) NIVEL SUPERIOR ASSISTENCIAL
Un. Adm: (195707) HOSP REGIONAL DOUTOR ANTONIO CARLOS SOUTO FONTES
A Partir de: 02/02/2023 Até 02/02/2023

Processo N.: SES-PRO-2023/07122

Nome: (280644/4) VILMA DA SILVA PEIXOTO
Cargo/Função: (12038) NIVEL TECNICO ASSISTENCIAL
Un. Adm: (195707) HOSP REGIONAL DOUTOR ANTONIO CARLOS SOUTO FONTES
A Partir de: 03/01/2023 Até 03/01/2023

Processo N.: SES-PRO-2023/14728

Nome: (319751/1) VIVIAN PIMENTEL DA ROCHA
Cargo/Função: (12038) NIVEL TECNICO ASSISTENCIAL
Un. Adm: (195740) HOSP REGIONAL DE SINOP
A Partir de: 01/02/2023 Até 01/02/2023

Processo N.: SES-PRO-2023/07113

Nome: (112131/7) VIVIAN THAIS TIECHER SIMIAO
Cargo/Função: (12036) NIVEL SUPERIOR ASSISTENCIAL
Un. Adm: (195707) HOSP REGIONAL DOUTOR ANTONIO CARLOS SOUTO FONTES
A Partir de: 02/01/2023 Até 02/01/2023

Processo N.: SES-PRO-2023/12557

Nome: (112131/7) VIVIAN THAIS TIECHER SIMIAO
Cargo/Função: (12036) NIVEL SUPERIOR ASSISTENCIAL
Un. Adm: (195707) HOSP REGIONAL DOUTOR ANTONIO CARLOS SOUTO FONTES
A Partir de: 01/02/2023 Até 01/02/2023

Processo N.: SES-PRO-2023/07122

Nome: (290358/3) VIVIANE MUSSATO DE CANDIO
Cargo/Função: (12038) NIVEL TECNICO ASSISTENCIAL
Un. Adm: (195707) HOSP REGIONAL DOUTOR ANTONIO CARLOS SOUTO FONTES
A Partir de: 02/01/2023 Até 02/01/2023

Processo N.: SES-PRO-2023/12031

Nome: (321078/1) WALDIRENE ROSA DE MORAES
Cargo/Função: (12036) NIVEL SUPERIOR ASSISTENCIAL
Un. Adm: (195758) HOSP ESTADUAL LOUSITE FERREIRA DA SILVA
A Partir de: 01/02/2023 Até 01/02/2023

Processo N.: SES-PRO-2023/07816

Nome: (46151/2) WALMIR JOSE DE LIMA
Cargo/Função: (4946) PROFIS TEC NIV MEDIO SERV SAUDE SUS
Un. Adm: (197041) COORD DO SERVICO DE ATEND MOVEL DE URGENCIA SAMU
A Partir de: 01/01/2023 Até 01/01/2023

Processo N.: SES-PRO-2022/59639

Nome: (305565/2) WALMIRA MARTINS DA COSTA
Cargo/Função: (12038) NIVEL TECNICO ASSISTENCIAL
Un. Adm: (195758) HOSP ESTADUAL LOUSITE FERREIRA DA SILVA
A Partir de: 13/07/2022 Até 13/07/2022

Processo N.: SES-PRO-2022/59639

Nome: (281611/3) WANDERLEIA ARAUJO GOMES DOS SANTOS
Cargo/Função: (12038) NIVEL TECNICO ASSISTENCIAL
Un. Adm: (195758) HOSP ESTADUAL LOUSITE FERREIRA DA SILVA
A Partir de: 13/07/2022 Até 13/07/2022

Processo N.: SES-PRO-2023/07816

Nome: (96678/1) WANDERLEY LEITE MOREIRA
Cargo/Função: (4946) PROFIS TEC NIV MEDIO SERV SAUDE SUS
Un. Adm: (197041) COORD DO SERVICO DE ATEND MOVEL DE URGENCIA SAMU
A Partir de: 02/01/2023 Até 02/01/2023

Processo N.: SES-PRO-2023/07122

Nome: (297132/2) WELISON DOS SANTOS
Cargo/Função: (12038) NIVEL TECNICO ASSISTENCIAL
Un. Adm: (195707) HOSP REGIONAL DOUTOR ANTONIO CARLOS SOUTO FONTES
A Partir de: 03/01/2023 Até 03/01/2023

Processo N.: SES-PRO-2023/14728

Nome: (315883/1) WELLEM BRAGA DE SOUZA
Cargo/Função: (12038) NIVEL TECNICO ASSISTENCIAL
Un. Adm: (195740) HOSP REGIONAL DE SINOP
A Partir de: 01/02/2023 Até 01/02/2023

Processo N.: SES-PRO-2023/07130
 Nome: (281266/5) WILLER ROGER DE ARRUDA
 Cargo/Função: (12046) NIVEL FUNDAMENTAL ADMINISTRATIVO
 Un. Adm: (195707) HOSP REGIONAL DOUTOR ANTONIO CARLOS SOUTO FONTES
 A Partir de: 06/01/2023 Até 06/01/2023

Processo N.: SES-PRO-2023/07205
 Nome: (91206/1) WILMA APARECIDA MENDES MARTINS
 Cargo/Função: (4989) PROFIS APOIO SERV SAUDE SUS
 Un. Adm: (195707) HOSP REGIONAL DOUTOR ANTONIO CARLOS SOUTO FONTES
 A Partir de: 02/01/2023 Até 02/01/2023

Processo N.: SES-PRO-2023/07922
 Nome: (51795/3) ZENALDO APODACA
 Cargo/Função: (4912) PROFIS TEC NIV SUPERIOR SERV SAUDE SUS
 Un. Adm: (197041) COORD DO SERVICO DE ATEND MOVEL DE URGENCIA SAMU
 A Partir de: 02/01/2023 Até 02/01/2023

Processo N.: SES-PRO-2023/10438
 Nome: (115449/1) ZILDINETE DE SOUZA
 Cargo/Função: (4946) PROFIS TEC NIV MEDIO SERV SAUDE SUS
 Un. Adm: (195685) HOSP REGIONAL RONDONOPOLIS IRMA ELZA GIOVANELLA
 A Partir de: 01/01/2023 Até 01/01/2023

Processo N.: SES-PRO-2023/07122
 Nome: (280560/4) ZULEIDE ALVES SANTANA GOMES
 Cargo/Função: (12038) NIVEL TECNICO ASSISTENCIAL
 Un. Adm: (195707) HOSP REGIONAL DOUTOR ANTONIO CARLOS SOUTO FONTES
 A Partir de: 04/01/2023 Até 04/01/2023

PUBLICADA, REGISTRADA, CUMPRÁ-SE.
 Cuiabá-MT, 27 de Abril de 2023.
 Juliano Silva Melo
 Secretário de Estado de Saúde

BOLETIM DE PESSOAL/SES/00619/2023 DE:
 28/04/2023

O(A) Secretário de Estado de Saúde no uso de suas atribuições que lhes são conferidas por lei,

Resolve: DEFERIR
 Evento: LICENÇA PARA TRATAMENTO DE SAUDE

Processo N.:
 Nome: (120213/1) LUZIENIO OTILIO ZEFERINO DA SILVA
 Cargo/Função: (4946) PROFIS TEC NIV MEDIO SERV SAUDE SUS
 Un. Adm: (179175) SUPERINT DE ORCAMENTO
 A Partir de: 31/03/2023 Até 30/04/2023

Processo N.:
 Nome: (46333/3) MARIA RODRIGUES NUNES DE BRITO
 Cargo/Função: (4946) PROFIS TEC NIV MEDIO SERV SAUDE SUS
 Un. Adm: (195693) HOSP REGIONAL DE SORRISO
 A Partir de: 07/03/2023 Até 04/07/2023

Processo N.:
 Nome: (114642/1) SONIA PAIVA DE OLIVEIRA
 Cargo/Função: (4912) PROFIS TEC NIV SUPERIOR SERV SAUDE SUS
 Un. Adm: (197254) COORD DA UNIDADE III
 A Partir de: 28/03/2023 Até 21/04/2023

Processo N.:
 Nome: (93995/1) SUELY FERREIRA DA SILVA OLIVEIRA
 Cargo/Função: (4989) PROFIS APOIO SERV SAUDE SUS
 Un. Adm: (118710) UNID ESPECIAL DE CONTR MOVIMENTACAO DE PESSOAL
 A Partir de: 19/04/2023 Até 02/05/2023

Processo N.:
 Nome: (86292/1) VALDECI AGUIAR MARTINS
 Cargo/Função: (4946) PROFIS TEC NIV MEDIO SERV SAUDE SUS
 Un. Adm: (151726) DIR DO ESCRIT REGIONAL SAUDE TANGARA DA SERRA
 A Partir de: 03/03/2023 Até 12/03/2023

PUBLICADA, REGISTRADA, CUMPRÁ-SE.
 Cuiabá-MT, 27 de Abril de 2023.
 Juliano Silva Melo
 Secretário de Estado de Saúde

BOLETIM DE PESSOAL/SES/00620/2023 DE:
 28/04/2023

O(A) Secretário de Estado de Saúde no uso de suas atribuições que lhes são conferidas por lei,

Resolve: DEFERIR
 Evento: LICENÇA PARA TRATAMENTO DE SAUDE EM PESSOA DA FAMILIA

Processo N.:
 Nome: (115756/1) ZELI VECCHI PULCHERIO
 Cargo/Função: (4946) PROFIS TEC NIV MEDIO SERV SAUDE SUS
 Un. Adm: (151432) DIR DO ESCRITORIO REGIONAL SAUDE BAIXADA CUIABANA
 A Partir de: 21/03/2023 Até 18/06/2023

PUBLICADA, REGISTRADA, CUMPRÁ-SE.
 Cuiabá-MT, 27 de Abril de 2023.
 Juliano Silva Melo
 Secretário de Estado de Saúde

BOLETIM DE PESSOAL/SES/00621/2023 DE:
 28/04/2023

O(A) Secretário de Estado de Saúde no uso de suas atribuições que lhes são conferidas por lei,

Resolve: DEFERIR
 Evento: LICENÇA PREMIO - GOZO

Processo N.: SES-CIN-2023/40001
 Nome: (63759/1) ALVARO LUCIO RODRIGUES PINTO
 Cargo/Função: (4946) PROFIS TEC NIV MEDIO SERV SAUDE SUS
 Qüinqüênio de Referência: 18/12/2001 Ate 17/12/2006
 A Partir de: 15/05/2023 Até 29/05/2023

Processo N.: SES-CIN-2023/21399
 Nome: (87020/2) DANIEL FERREIRA DE PAULA
 Cargo/Função: (4912) PROFIS TEC NIV SUPERIOR SERV SAUDE SUS
 Qüinqüênio de Referência: 03/05/2009 Ate 02/05/2014
 A Partir de: 03/02/2023 Até 17/02/2023

Processo N.: SES-CIN-2023/37703
 Nome: (115897/1) DEJALMIR ASSUMPCAO PEREIRA
 Cargo/Função: (4946) PROFIS TEC NIV MEDIO SERV SAUDE SUS
 Qüinqüênio de Referência: 28/03/2010 Ate 27/03/2015
 A Partir de: 02/05/2023 Até 11/05/2023

Processo N.: SES-CIN-2023/24402
 Nome: (81120/2) GENY CATARINA FRANCISCA RODRIGUES LOPES
 Cargo/Função: (4912) PROFIS TEC NIV SUPERIOR SERV SAUDE SUS
 Qüinqüênio de Referência: 19/09/2010 Ate 18/09/2015
 A Partir de: 28/03/2023 Até 25/06/2023

Processo N.: SES-CIN-2023/39519
 Nome: (90576/1) GISELIA DE OLIVEIRA SILVA
 Cargo/Função: (4946) PROFIS TEC NIV MEDIO SERV SAUDE SUS
 Qüinqüênio de Referência: 31/08/2015 Ate 30/08/2020
 A Partir de: 01/05/2023 Até 29/06/2023

Processo N.: SES-CIN-2023/38220
 Nome: (106825/1) LUCINEIA DA SILVA OLIVEIRA
 Cargo/Função: (4912) PROFIS TEC NIV SUPERIOR SERV SAUDE SUS
 Qüinqüênio de Referência: 13/02/2018 Ate 12/02/2023
 A Partir de: 01/05/2023 Até 30/05/2023

Processo N.: SES-CIN-2023/41980
 Nome: (94974/1) MAILSON RODRIGUES DE MORAES
 Cargo/Função: (4946) PROFIS TEC NIV MEDIO SERV SAUDE SUS
 Qüinqüênio de Referência: 13/08/2011 Ate 12/08/2016
 A Partir de: 01/06/2023 Até 30/06/2023

Processo N.: SES-CIN-2023/34261
 Nome: (111316/1) ROSEMEIRE DA SILVA MARQUES
 Cargo/Função: (4946) PROFIS TEC NIV MEDIO SERV SAUDE SUS
 Qüinqüênio de Referência: 17/12/2013 Ate 16/12/2018
 A Partir de: 26/04/2023 Até 05/05/2023

Processo N.: SES-CIN-2023/41136

Nome: (58259/1) ROSINEY RAMOS DE SOUZA

Cargo/Função: (4912) PROFIS TEC NIV SUPERIOR SERV SAUDE SUS

Quinquênio de Referência: 09/10/2010 Ate 08/10/2015

A Partir de: 12/06/2023 Até26/06/2023

Processo N.: SES-CIN-2023/40659

Nome: (58451/1) SANDRA CONSUELO ALVES SANTANA

Cargo/Função: (4912) PROFIS TEC NIV SUPERIOR SERV SAUDE SUS

Quinquênio de Referência: 12/08/1992 Ate 11/08/1997

A Partir de: 03/07/2023 Até31/08/2023

Processo N.: SES-CIN-2023/40369

Nome: (41803/2) VANUZA ALMEIDA SANTOS DOS REIS

Cargo/Função: (4946) PROFIS TEC NIV MEDIO SERV SAUDE SUS

Quinquênio de Referência: 15/11/2015 Ate 14/11/2020

A Partir de: 17/07/2023 Até31/07/2023

Processo N.: SES-CIN-2023/40448

Nome: (86661/3) VERONI TERCIA MONTEIRO GARCIA

Cargo/Função: (4912) PROFIS TEC NIV SUPERIOR SERV SAUDE SUS

Quinquênio de Referência: 13/08/2014 Ate 12/08/2019

A Partir de: 09/05/2023 Até07/06/2023

PUBLICADA, REGISTRADA, CUMPRADA-SE.

Cuiabá-MT, 27 de Abril de 2023.

Juliano Silva Melo

Secretário de Estado de Saúde

BOLETIM DE PESSOAL/SES/00622/2023

28/04/2023

DE:

O(A) Secretário de Estado de Saúde no uso de suas atribuições que lhes são conferidas por lei,

Resolve: RETIFICAR

Evento: LICENCA PREMIO - GOZO

Processo N.: SES-CIN-2023/41125

Nome: (59323/2) DEIWSON ORTELHADO

Cargo/Função: (4946) PROFIS TEC NIV MEDIO SERV SAUDE SUS

Quinquênio de Referência: 06/11/2016 Ate 05/11/2021

A Partir de: 27/03/2023 Até25/04/2023

PUBLICADA, REGISTRADA, CUMPRADA-SE.

Cuiabá-MT, 27 de Abril de 2023.

Juliano Silva Melo

Secretário de Estado de Saúde

BOLETIM DE PESSOAL/SES/00623/2023

28/04/2023

DE:

O(A) Secretário de Estado de Saúde no uso de suas atribuições que lhes são conferidas por lei,

Resolve: TORNAR SEM EFEITO

Evento: LICENCA PREMIO - GOZO

Processo N.: SES-CIN-2023/40859

Nome: (93283/1) RANUCE RIBEIRO AZIZ YDY

Cargo/Função: (4912) PROFIS TEC NIV SUPERIOR SERV SAUDE SUS

Quinquênio de Referência: 19/03/2006 Ate 18/03/2011

A Partir de: 02/05/2023 Até31/05/2023

PUBLICADA, REGISTRADA, CUMPRADA-SE.

Cuiabá-MT, 27 de Abril de 2023.

Juliano Silva Melo

Secretário de Estado de Saúde

BOLETIM DE PESSOAL/SES/00624/2023

28/04/2023

DE:

O(A) Secretário de Estado de Saúde no uso de suas atribuições que lhes são conferidas por lei,

Resolve: DEFERIR

Evento: GOZO LICENCA-PREMIO, JORNADA 50%

Processo N.: SES-CIN-2023/38752

Nome: (63740/1) VIVIANE FRANCISCHINI

Cargo/Função: (4912) PROFIS TEC NIV SUPERIOR SERV SAUDE SUS

Quinquênio de Referência: 01/11/2016 Ate 31/10/2021

A Partir de: 17/03/2023 Ate 15/05/23

PUBLICADA, REGISTRADA, CUMPRADA-SE.

Cuiabá-MT, 27 de Abril de 2023.

Juliano Silva Melo

Secretário de Estado de Saúde

BOLETIM DE PESSOAL/SES/00625/2023

28/04/2023

DE:

O(A) Secretário de Estado de Saúde no uso de suas atribuições que lhes são conferidas por lei,

Resolve: RETIFICAR

Evento: GOZO LICENCA-PREMIO, JORNADA 50%

Processo N.: Proc. 261354/2021

Nome: (14548/2) ELINEIA DE SIQUEIRA LEITE

Cargo/Função: (4912) PROFIS TEC NIV SUPERIOR SERV SAUDE SUS

Quinquênio de Referência: 17/02/2003 Ate 16/05/2008

A Partir de: 04/07/2022 Ate 01/09/22

PUBLICADA, REGISTRADA, CUMPRADA-SE.

Cuiabá-MT, 27 de Abril de 2023.

Juliano Silva Melo

Secretário de Estado de Saúde

BOLETIM DE PESSOAL/SES/00626/2023

28/04/2023

DE:

O(A) Secretário de Estado de Saúde no uso de suas atribuições que lhes são conferidas por lei,

Resolve: CONCEDER

Evento: LICENÇA PREMIO - CONCESSÃO

Processo N.: SES-CIN-2023/40171

Nome: (60487/2) AECIO MORAES DE PAULA

Quinquênio: 28/03/2018 Até 27/03/2023

Qtde Dias: 90

Processo N.: SES-CIN-2023/41833

Nome: (53852/3) ELISABETE MARIA DE JESUS PREZA NOGUEIRA

Quinquênio: 31/01/2016 Até 30/01/2021

Qtde Dias: 90

Processo N.: SES-CIN-2023/38777

Nome: (93959/1) MARIA DA GUIA DE SANTANA SOUZA

Quinquênio: 29/03/2016 Até 28/03/2021

Qtde Dias: 90

Processo N.: SES-TER-2023/14479

Nome: (106876/1) REGINALDO GOMES DE SOUZA NETO

Quinquênio: 16/04/2018 Até 15/04/2023

Qtde Dias: 90

Processo N.: SES-CIN-2023/35856

Nome: (106260/1) REYNALDO JOSE ANTUNES MACIEL FILHO

Quinquênio: 24/04/2018 Até 23/04/2023

Qtde Dias: 90

Processo N.: SES-REQ-2023/05512
 Nome: (49786/2) ROSELI GRABOVSKI
 Quinquênio: 30/10/2015 Até 29/10/2020
 Qtde Dias: 90

Processo N.: SES-REQ-2023/05149
 Nome: (106786/1) VANESSA THAIS BONFIM VILAS BOAS
 Quinquênio: 15/04/2018 Até 14/04/2023
 Qtde Dias: 90

PUBLICADA, REGISTRADA, CUMpra-SE.
 Cuiabá-MT, 27 de Abril de 2023.
 Juliano Silva Melo
 Secretário de Estado de Saúde

BOLETIM DE PESSOAL/SES/00627/2023 DE:
 28/04/2023

O(A) Secretário de Estado de Saúde no uso de suas atribuições que lhes são conferidas por lei,

Resolve: DEFERIR
 Evento: READAPTAÇÃO DE FUNÇÃO

Processo N.:
 Nome: (113076/1) MILTON JOSE NANTES SANTOS
 Un. Adm: (197041) COORD DO SERVICO DE ATEND MOVEL DE URGENCIA SAMU
 A Partir de: 25/04/2023 Até21/10/2023

PUBLICADA, REGISTRADA, CUMpra-SE.
 Cuiabá-MT, 27 de Abril de 2023.
 Juliano Silva Melo
 Secretário de Estado de Saúde

SEAF

SECRETARIA DE ESTADO DE AGRICULTURA FAMILIAR

BOLETIM DE PESSOAL/SEAF/00034/2023 DE:
 28/04/2023

O(A) Sec de Estado de Agricultura Familiar no uso de suas atribuições que lhes são conferidas por lei,

Resolve: DEFERIR
 Evento: LICENCA PREMIO - GOZO

Processo N.:
 Nome: (236697/1) GEORGE LUIZ DE LIMA
 Cargo/Função: (6027) ANALISTA DESENV ECON SOCIAL L 10050
 Quinquênio de Referência: 11/11/2016 Ate 10/11/2021
 A Partir de: 25/04/2023 Até04/05/2023

PUBLICADA, REGISTRADA, CUMpra-SE.
 Cuiabá-MT, 27 de Abril de 2023.
 Aparecida Maria Borges Bezerra
 Sec de Estado de Agricultura Familiar

ADMINISTRAÇÃO INDIRETA

UNEMAT

UNIVERSIDADE DO ESTADO DE MATO GROSSO

O(A) Reitora-Presidente da FUNEMT no uso de suas atribuições que lhes são conferidas por lei,

Resolve: RETIFICAR
 Objeto: CONTRATAÇÃO TEMPORARIA POR MOTIVO DE URGÊNCIA

CONTRATO/UNEMAT/00881/2023 DE: 28/04/2023
 Processo Nº: 550/2021
 Contratado: (264021/2) RAFAEL GOULART DE ANDRADE SANTOS
 CPF: 042.666.791-30
 Cargo/Função: (11802) PROFESSOR UNEMAT LC 534/2014
 Referência: B-001 Carga Horária: 20 horas semanais
 Un. Adm: (206466) FACUL DE CIENCIAS EXATAS E TECNOLOGICAS
 A Partir de: 24/09/2021 Até31/05/2023

PUBLICADA, REGISTRADA, CUMpra-SE.
 Cuiabá-MT, 27 de Abril de 2023.
 Vera Lúcia da Rocha Maquêa
 Reitora-Presidente da FUNEMT

BOLETIM DE PESSOAL/UNEMAT/00229/2023 DE:
 28/04/2023

O(A) Reitora-Presidente da FUNEMT no uso de suas atribuições que lhes são conferidas por lei,

Resolve: DEFERIR
 Evento: LICENCA PARA TRATAMENTO DE SAUDE

Processo N.:
 Nome: (127749/1) DANIELA LAMARTINA DO CARMO BARBOSA
 Cargo/Função: (11905) AGENTE UNIVERSITARIO LC 321
 Un. Adm: (207560) SUPERV DE RECURSOS HUMANOS
 A Partir de: 03/01/2023 Até02/05/2023

Processo N.:
 Nome: (257909/1) DOUGLAS DE CARVALHO
 Cargo/Função: (11905) AGENTE UNIVERSITARIO LC 321
 Un. Adm: (213870) UNID SETORIAL DE CORREICAO
 A Partir de: 11/04/2023 Até14/04/2023

PUBLICADA, REGISTRADA, CUMpra-SE.

Cuiabá-MT, 27 de Abril de 2023.
 Vera Lúcia da Rocha Maquêa
 Reitora-Presidente da FUNEMT

BOLETIM DE PESSOAL/UNEMAT/00230/2023 DE:
 28/04/2023

O(A) Reitora-Presidente da FUNEMT no uso de suas atribuições que lhes são conferidas por lei,

Resolve: DEFERIR
 Evento: LICENCA PARA TRATAMENTO DE SAUDE EM PESSOA DA FAMILIA

Processo N.:
 Nome: (131799/1) JOICE JERONIMO SILVA
 Cargo/Função: (11905) AGENTE UNIVERSITARIO LC 321
 Un. Adm: (205907) SUPERV DE CONTRATOS
 A Partir de: 02/06/2022 Até11/06/2022

PUBLICADA, REGISTRADA, CUMpra-SE.

Cuiabá-MT, 27 de Abril de 2023.
 Vera Lúcia da Rocha Maquêa
 Reitora-Presidente da FUNEMT

AGER

AGÊNCIA ESTADUAL DE REGULAÇÃO

PORTARIA/AGER/00007/2023 DE: 28/04/2023

O(A) Presidente - AGER no uso de suas atribuições que lhes são conferidas por lei,

Resolve: DESIGNAR
 Evento: DESIGNAÇÃO EM SUBSTITUIÇÃO CARGO EM COMISSÃO/FUNÇÃO

Processo N.: AGER-PRO-2023/00914
 Nome: (110096/1) EMERSON ALMEIDA DE SOUZA
 A Partir de: 26/04/2023 Até 05/05/2023
 Cargo/Função: (11576) DGA-3 SERVIDOR
 Substituído: (100003/1) CLARICE APARECIDA ZUNTA
 Un. Adm: (217182) SUPERINT REGULADORA DE OUVIDORIA

PUBLICADA, REGISTRADA, CUMpra-SE.
 Cuiabá-MT, 27 de Abril de 2023.
 Luis Alberto Nespolo
 Presidente - AGER

IPEM-MT**INSTITUTO DE PESOS E MEDIDAS DE MATO GROSSO**

PORTARIA/IPEM/00010/2023 DE: 28/04/2023

O(A) Presidente do IPEM/MT no uso de suas atribuições que lhes são conferidas por lei,

Resolve: DESIGNAR

Evento: DESIGNAÇÃO EM SUBSTITUIÇÃO CARGO EM COMISSÃO/FUNÇÃO

Processo N.:

Nome: (8755/2) HERCILIO RODRIGUES DUQUE FILHO

A Partir de: 03/05/2023 Até 21/05/2023

Cargo/Função: (11576) DGA-3 SERVIDOR

Substituído: (91278/1) MARLI DO NASCIMENTO

Un. Adm: (142182) DIR DE FISCALIZACAO

PUBLICADA, REGISTRADA, CUMPRA-SE.

Cuiabá-MT, 27 de Abril de 2023.

Bento Francisco Gomes Bezerra

Presidente do IPEM/MT

JUCEMAT**JUNTA COMERCIAL**

PORTARIA/JUCEMAT/00013/2023 DE: 28/04/2023

O(A) Presidente da JUCEMAT no uso de suas atribuições que lhes são conferidas por lei,

Resolve: DESIGNAR

Evento: DESIGNAÇÃO EM SUBSTITUIÇÃO CARGO EM COMISSÃO/FUNÇÃO

Processo N.:

Nome: (263043/3) JULIO FREDERICO MULLER NETO

A Partir de: 15/05/2023 Até 13/07/2023

Cargo/Função: (11460) DGA-2

Substituído: (43952/9) HELIO TITO SIMOES DE ARRUDA

Un. Adm: (143693) GAB DA VICE PRESIDENCIA

Processo N.:

Nome: (225793/1) KENNER LANGNER DA SILVA

A Partir de: 15/05/2023 Até 13/07/2023

Cargo/Função: (11460) DGA-2

Substituído: (263043/3) JULIO FREDERICO MULLER NETO

Un. Adm: (143707) GAB DA SECRETARIA GERAL

Processo N.:

Nome: (248121/1) WELLINGTON DIAS DE SOUSA

A Partir de: 01/05/2023 Até 10/05/2023

Cargo/Função: (11606) DGA-6 SERVIDOR

Substituído: (143249/2) WILLAMY TEIXEIRA DE CARVALHO

Un. Adm: (192325) GER DE CONTABILIDADE E FINANÇAS

Processo N.:

Nome: (248121/1) WELLINGTON DIAS DE SOUSA

A Partir de: 01/04/2023 Até 10/04/2023

Cargo/Função: (11606) DGA-6 SERVIDOR

Substituído: (143249/2) WILLAMY TEIXEIRA DE CARVALHO

Un. Adm: (192325) GER DE CONTABILIDADE E FINANÇAS

PUBLICADA, REGISTRADA, CUMPRA-SE.

Cuiabá-MT, 27 de Abril de 2023.

Manoel Lourenço de Amorim Silva

Presidente da JUCEMAT

INDEA**INSTITUTO DE DEFESA AGROPECUÁRIA**

BOLETIM DE PESSOAL/INDEAMT/00258/2023 DE: 28/04/2023

O(A) Presidente do INDEA no uso de suas atribuições que lhes são conferidas por lei,

Resolve: DEFERIR

Evento: LICENÇA PARA TRATAMENTO DE SAUDE

Processo N.:

Nome: (110463/1) ANDREIA MARIA DE OLEGARIO BEZERRA

Cargo/Função: (3874) AGENTE FISCAL EST DEF AGRO FLOR I L9070

Un. Adm: (149772) UNID LOCAL DE EXECUCAO DE CAMPO VERDE

A Partir de: 27/03/2023 Até 25/04/2023

Processo N.:

Nome: (248857/12) LUCINEI JOSE MENDONCA RIBEIRO

Cargo/Função: (3876) AGENTE FISCAL EST DEF AGRO FLOR II L9070

Un. Adm: (149454) UNID LOCAL DE EXECUCAO DE ARIPUANA

A Partir de: 14/03/2023 Até 11/06/2023

Processo N.:

Nome: (321220/1) MANASSES DOS SANTOS PADILHA

Cargo/Função: (3870) FISCAL EST DEF AGRO E FLORESTAL L9070

Un. Adm: (150061) UNID LOCAL DE EXECUCAO DE NOVA LACERDA

A Partir de: 17/04/2023 Até 21/04/2023

Processo N.:

Nome: (250302/1) RAPHAEL HENRIQUE PALHA RIBEIRO

Cargo/Função: (3870) FISCAL EST DEF AGRO E FLORESTAL L9070

Un. Adm: (149730) UNID LOCAL DE EXECUCAO DE GUIRATINGA

A Partir de: 12/04/2023 Até 10/06/2023

PUBLICADA, REGISTRADA, CUMPRA-SE.

Cuiabá-MT, 27 de Abril de 2023.

Emanuele Gonçalves de Almeida

Presidente do INDEA

BOLETIM DE PESSOAL/INDEAMT/00259/2023 DE: 28/04/2023

O(A) Presidente do INDEA no uso de suas atribuições que lhes são conferidas por lei,

Resolve: DEFERIR

Evento: LICENÇA PREMIO - GOZO

Processo N.: INDEAMT-REQ-2023/00494

Nome: (79737/2) HONORIO VICTOR DE OLIVEIRA NETO

Cargo/Função: (3874) AGENTE FISCAL EST DEF AGRO FLOR I L9070

Quinquênio de Referência: 25/04/2013 Ate 24/04/2018

A Partir de: 13/09/2023 Até 12/10/2023

PUBLICADA, REGISTRADA, CUMPRA-SE.

Cuiabá-MT, 27 de Abril de 2023.

Emanuele Gonçalves de Almeida

Presidente do INDEA

BOLETIM DE PESSOAL/INDEAMT/00260/2023 DE: 28/04/2023

O(A) Presidente do INDEA no uso de suas atribuições que lhes são conferidas por lei,

Resolve: CONCEDER

Evento: LICENÇA PREMIO - CONCESSÃO

Processo N.: INDEAMT-PRO-2023/08011

Nome: (79737/2) HONORIO VICTOR DE OLIVEIRA NETO

Quinquênio: 25/04/2018 Até 24/04/2023

Qtde Dias: 90

PUBLICADA, REGISTRADA, CUMPRA-SE.

Cuiabá-MT, 27 de Abril de 2023.

Emanuele Gonçalves de Almeida

Presidente do INDEA

DETRAN**DEPARTAMENTO ESTADUAL DE TRÂNSITO**

PORTARIA/DETRAN/00088/2023

DE: 28/04/2023

O(A) Presidente do DETRAN no uso de suas atribuições que lhes são conferidas por lei,

Resolve: DESIGNAR

Evento: Designação de Função/Função de Confiança

Processo N.:

Nome: (121599/2) ERIKA YAMASAKI RODRIGUES

Cargo/Função: (11665) FUNCAO DGA 10 LC/266 - LIDER DE EQUIPE

Un. Adm: (155675) 45 CLAUDIA

A Partir de: 08/05/2023 Até 06/06/2023

Processo N.:

Nome: (234586/1) MARCIA GONCALVES CORREIA LIMA NEVES

Cargo/Função: (11665) FUNCAO DGA 10 LC/266 - LIDER DE EQUIPE

Un. Adm: (051500) CONS ESTADUAL DE TRANSITO

A Partir de: 16/04/2023 Até

Processo N.:

Nome: (229214/1) ROSEMARY BUENO DA SILVA

Cargo/Função: (11665) FUNCAO DGA 10 LC/266 - LIDER DE EQUIPE

Un. Adm: (183997) GER DE PESSOAL

A Partir de: 01/05/2023 Até 31/05/2023

PUBLICADA, REGISTRADA, CUMPRASE.

Cuiabá-MT, 27 de Abril de 2023.

Gustavo Reis Lobo de Vasconcelos

Presidente do DETRAN

PORTARIA/DETRAN/00089/2023

DE: 28/04/2023

O(A) Presidente do DETRAN no uso de suas atribuições que lhes são conferidas por lei,

Resolve: RETIFICAR

Evento: Designação de Função/Função de Confiança

Processo N.:

Nome: (244816/2) JOAQUIM JOSE ARAUJO

Cargo/Função: (11665) FUNCAO DGA 10 LC/266 - LIDER DE EQUIPE

Un. Adm: (155675) 45 CLAUDIA

A Partir de: 13/08/2022 Até 07/05/2023

PUBLICADA, REGISTRADA, CUMPRASE.

Cuiabá-MT, 27 de Abril de 2023.

Gustavo Reis Lobo de Vasconcelos

Presidente do DETRAN

PORTARIA/DETRAN/00090/2023

DE: 28/04/2023

O(A) Presidente do DETRAN no uso de suas atribuições que lhes são conferidas por lei,

Resolve: DESIGNAR

Evento: DESIGNAÇÃO EM SUBSTITUIÇÃO CARGO EM COMISSÃO/ FUNÇÃO

Processo N.:

Nome: (225603/1) ANA MARIA DA SILVA MENDES

A Partir de: 02/05/2023 Até 11/05/2023

Cargo/Função: (11606) DGA-6 SERVIDOR

Substituído: (286202/2) TANIA FIGUEIREDO LIMA

Un. Adm: (183989) GER DE DESENV SAUDE E SEG NO

TRABALHO

Processo N.:

Nome: (126581/1) ANDERSON CARLOS PEREIRA DA SILVA

A Partir de: 02/05/2023 Até 16/05/2023

Cargo/Função: (11592) DGA-5 SERVIDOR

Substituído: (98343/6) DAUSON JOSE DA SILVA

Un. Adm: (102865) COORD DE REGISTRO NAC DE VEICULOS

RENAVAM

Processo N.:

Nome: (139260/1) VANESSA BATISTA CACERES OCAMPOS

A Partir de: 10/04/2023 Até 06/10/2023

Cargo/Função: (11606) DGA-6 SERVIDOR

Substituído: (257390/1) KESIA DE SOUZA ROSA

Un. Adm: (183725) UNID SETORIAL DE CONTROLE INTERNO

PUBLICADA, REGISTRADA, CUMPRASE.

Cuiabá-MT, 27 de Abril de 2023.

Gustavo Reis Lobo de Vasconcelos

Presidente do DETRAN

BOLETIM DE PESSOAL/DETRAN/00220/2023

DE:

28/04/2023

O(A) Presidente do DETRAN no uso de suas atribuições que lhes são conferidas por lei,

Resolve: REMOVER

Evento: Remoção Interna de Ofício

Processo N.:

Nome: (225531/1) FABIANA ALVES FRANCO

Cargo/Função: (5430) AGENTE DO SERVICO DE TRANSITO LC 505/13

Para Un. Adm: (118621) UNID ESPECIAL CONTROLE MOVIMENTACAO PESSOAL

A Partir de: 08/04/2023

PUBLICADA, REGISTRADA, CUMPRASE.

Cuiabá-MT, 27 de Abril de 2023.

Gustavo Reis Lobo de Vasconcelos

Presidente do DETRAN

BOLETIM DE PESSOAL/DETRAN/00221/2023

DE:

28/04/2023

O(A) Presidente do DETRAN no uso de suas atribuições que lhes são conferidas por lei,

Resolve: DEFERIR

Evento: LICENCA PARA TRATAMENTO DE SAUDE EM PESSOA DA FAMILIA

Processo N.:

Nome: (274968/1) CLAUDEMIR DA COSTA VEROSO

Cargo/Função: (5446) AUXILIAR DO SERVICO DE TRANSITO LC 505/13

Un. Adm: (155446) 27 PONTES E LACERDA

A Partir de: 13/03/2023 Até 19/03/2023

PUBLICADA, REGISTRADA, CUMPRASE.

Cuiabá-MT, 27 de Abril de 2023.

Gustavo Reis Lobo de Vasconcelos

Presidente do DETRAN

BOLETIM DE PESSOAL/DETRAN/00222/2023

DE:

28/04/2023

O(A) Presidente do DETRAN no uso de suas atribuições que lhes são conferidas por lei,

Resolve: RETIFICAR

Evento: LICENCA PREMIO - GOZO

Processo N.:

Nome: (127093/1) ADALTO ALVES SODRE

Cargo/Função: (5430) AGENTE DO SERVICO DE TRANSITO LC 505/13

Quinquênio de Referência: 12/12/2005 Ate 11/12/2010

A Partir de: 01/08/2023 Até 30/08/2023

Processo N.:

Nome: (79476/1) JOAO CELSO DE MACEDO
Cargo/Função: (5430) AGENTE DO SERVICO DE TRANSITO LC
505/13

Quinquênio de Referência: 01/09/1986 Ate 31/08/1991
A Partir de: 31/12/2021 Até30/03/2022

PUBLICADA, REGISTRADA, CUMPRA-SE.
Cuiabá-MT, 27 de Abril de 2023.
Gustavo Reis Lobo de Vasconcelos
Presidente do DETRAN

BOLETIM DE PESSOAL/DETRAN/00223/2023
28/04/2023

DE:

O(A) Presidente do DETRAN no uso de suas atribuições que lhes são conferidas por lei,

Resolve: RETIFICAR

Evento: GOZO LICENCA-PREMIO, JORNADA 50%

Processo N.:

Nome: (122832/9) ELIENE DOS SANTOS BRAGA
Cargo/Função: (5430) AGENTE DO SERVICO DE TRANSITO LC
505/13

Quinquênio de Referência: 28/03/2016 Ate 27/03/2021
A Partir de: 10/02/2023 Ate 23/03/23

PUBLICADA, REGISTRADA, CUMPRA-SE.
Cuiabá-MT, 27 de Abril de 2023.
Gustavo Reis Lobo de Vasconcelos
Presidente do DETRAN

BOLETIM DE PESSOAL/DETRAN/00224/2023
28/04/2023

DE:

O(A) Presidente do DETRAN no uso de suas atribuições que lhes são conferidas por lei,

Resolve: CONCEDER

Evento: LICENÇA PREMIO - CONCESSÃO

Processo N.:

Nome: (83360/1) WILLIAM DOS SANTOS SOARES
Quinquênio: 25/02/1982 Até 24/02/1987
Qtde Dias: 90

PUBLICADA, REGISTRADA, CUMPRA-SE.
Cuiabá-MT, 27 de Abril de 2023.
Gustavo Reis Lobo de Vasconcelos
Presidente do DETRAN

Imprensa Oficial



Publicou na Imprensa, é
OFICIAL!



BAIXE O APLICATIVO E
ACOMPANHE OS SORTEIOS.

**Com CPF na nota
você ajuda a
uma instituição
e ainda concorre
a mais de 1000
prêmios por mês.**



**Acesse o site e baixe
o aplicativo para saber
todas as informações.**

nota.mt.gov.br



SIGILO TOTAL DAS
SUAS INFORMAÇÕES.

Antes de fazer seu cadastro, confira o regulamento completo no site.

SEFAZ
Secretaria
de Estado
de Fazenda



Governo de
**Mato
Grosso**

LICITAÇÃO

SECRETARIAS

SINFRA

SECRETARIA DE ESTADO DE INFRAESTRUTURA E LOGÍSTICA

EXTRATO DE RATIFICAÇÃO DA INEXIGIBILIDADE DE LICITAÇÃO N.
004/2023

N. DO PROCESSO SINFRA-PRO-2023/04562

Objeto: Aquisição de 05 (cinco) inscrições para o curso preparatório para a obtenção do primeiro nível da Certificação Internacional em PPP's (CP3P), com carga horária de 25 (vinte e cinco) horas, a ser realizado nos dias 02, 04, 08, 10 e 12 de maio de 2023.

Empresa: RADAR PPP LTDA, CNPJ: 20.159.727/0001-23;

Valor global anual: R\$ 31.050,00 (trinta e um mil e cinquenta reais);

Fundamento legal: Alínea "f", do inciso III, do art. 74, da Lei 14.133/2021;

Justificativa: O objeto da contratação ora pretendida se trata de serviço técnico especializado de natureza predominantemente intelectual, em consonância com o Parecer Referencial da OJN 009/CPPE/2023 acostado aos autos nº SINFRA-PRO-2023/04562, às fls. 107-238, bem como à alínea "f", do inciso III, do art. 74, da Lei n. 14.133/21.

Cuiabá, 27 de abril de 2023.

MARCELO DE OLIVEIRA E SILVA
Secretário de Estado de Infraestrutura e Logística
(original assinado)

SESP

SECRETARIA DE ESTADO DE SEGURANÇA PÚBLICA

AVISO DE SUSPENSÃO
PREGÃO ELETRÔNICO Nº 001/2023/SESP-MT

PROCESSO: SESP-PRO-2022/43765.01 E SIAG Nº 0043765/2022

A Secretaria de Estado de Segurança Pública vem a público informar a **SUSPENSÃO** do **LOTE 01** do PREGÃO ELETRÔNICO Nº. **001/2023/SESP-MT**, em atendimento à decisão monocrática nº 260/GAM/2023, emitida na Representação de Natureza Externa nº 52.417-4/2023, da lavra do Sr. Guilherme Antônio Maluf, Conselheiro do Tribunal de Contas do Estado de Mato Grosso.

Cuiabá-MT, 27 abril de 2023.

(ORIGINAL ASSINADO)

CÉSAR AUGUSTO DE CAMARGO ROVERI - CEL PM
Secretário de Estado de Segurança Pública
SESP-MT

RATIFICAÇÃO DA INEXIGIBILIDADE DE LICITAÇÃO Nº 005/2023/
SESP

Vistos, etc.

Considerando estarem presentes todos os pressupostos autorizativos da legislação que regula a matéria, **RATIFICO** os termos do Parecer nº 939/SGAC/PGE/2023 e demais documentos e justificativas juntados aos autos do Processo PJC-PRO-2023/01554 e **AUTORIZO** a contratação, por meio de **INEXIGIBILIDADE DE LICITAÇÃO**, da pessoa física **JAQUES FERNANDES BASSANI, CPF nº 399.663.640-72**, para locação de imóvel situado na Rua Andiroba, quadra 05, lote 27, nº 195 NE, Jardim Alvorada, Campo Novo dos Parecis-MT, para instalações da Delegacia de Polícia Civil de Campo Novo dos Parecis, no valor global de R\$ 148.932,00 (cento e quarenta e oito mil, novecentos e trinta e dor reais), com fulcro no artigo 74, inciso V, §5 da Lei 14.133/2021, juntamente com demais Legislação pertinente.

E, para a eficácia dos atos, **DETERMINO** que a presente ratificação seja publicada no Diário Oficial do Estado de Mato Grosso, em atendimento ao parágrafo único, art. 148, do Decreto Estadual 1.525/22. Cuiabá-MT, 27 de abril de 2023.

(ORIGINAL ASSINADO)
HEVERTON MOURETT DE OLIVEIRA
Secretário Adjunto de Segurança Pública
SASP/SESP

SEAF

SECRETARIA DE ESTADO DE AGRICULTURA FAMILIAR

ATA DE REGISTRO DE PREÇOS 003/2023/SEAF/MT
SECRETARIA DE ESTADO DE AGRICULTURA FAMILIAR - SEAF/MT

ATA DE REGISTRO DE PREÇOS: Nº 003/2023/SEAF
SEAF-PRO-2022/02457
PREGÃO: Nº 003/2023/SEAF.

Pelo presente instrumento, o Estado de Mato Grosso, por meio da SECRETARIA DE ESTADO DE AGRICULTURA FAMILIAR -SEAF/MT, situada na Rua Eng. Agrônomo Arnaldo Duarte Monteiro, S/N, Edifício Engenheiro José Morbeck, 2º andar, Centro Político Administrativo, CEP: 78049-050., Cuiabá/MT, CNPJ: 03.507.415/0012-05, neste ato representado pela Senhora Secretária de Estado de Agricultura Familiar, Sra. APARECIDA MARIA BORGES BEZERRA, inscrita no CPF sob nº 571.816.591-20 e portadora da Cédula de Identidade sob nº 656782-7 SSP/MT, RESOLVE REGISTRAR O PREÇO da(s) empresa(s) relacionada, quantidades estimadas e indicadas abaixo, de acordo com a classificação obtida em cada lote, atendendo as condições, as especificações técnicas e as propostas ofertadas na licitação regulamentada pelo edital e anexos do PREGÃO ELETRÔNICO SRP nº 003/2023/SEAF-MT, do tipo MENOR PREÇO GLOBAL POR LOTE, SEAF-PRO-2022/02457, independentemente de transcrições, constituindo esta ATA DE REGISTRO DE PREÇOS documento vinculativo e obrigacional às partes.

EMPRESA	VIA 40 SOLUCOES EIRELI
CNPJ	17.902.979/0001-96
ENDEREÇO	PC BARÃO DE MOSSAMEDES, S/N - QUADRA23 LOTE 12 - CENTRO - MOSSAMEDES/GO - CEP 76.150-000
REPRESENTANTE:	Nome: MARTA MARIA CAETANO DE ALMEIDA CUNHA CPF: 430.511.701-00 RG: 1881052 SSP/GO
CONTATO	(64) 3377-1400, e-mail: via40solucoes@gmail.com

EMPRESA	SP COMÉRCIO DE MAQUINAS, EQUIPAMENTOS E SEVIÇOS LTDA.
CNPJ	26.783.910/0001-81
ENDEREÇO	Endereço: Rua Desembargador Ferreira Mendes nº 48 - Bairro Centro - Cuiabá-MT. CEP: 78020-200

REPRESENTANTE:	Nome: LUCIANO DA SILVA PEREIRA CPF: 807.511.991-68 RG: 6516998 - SSP/MT
CONTATO:	(65) 3634-6011 - e-mail: spcomercio.mes@gmail.com

Sujeitam-se as partes às normas constantes da Constituição Federal de 1988, Lei Federal nº 8666/93 e suas eventuais alterações, Lei Federal nº 10.520/2002, Decreto Estadual nº. 840/2017, Lei Complementar nº 123/2006, Lei Estadual nº 7.696/2002, sem prejuízo de outras normas aplicáveis.

1. DO OBJETO

1.1. Esta Ata possui o objetivo de registrar preço dos itens abaixo relacionados, no respectivo LOTE, para futura e eventual de aquisição de kits de irrigação, sendo compostos pelo fornecimento, instalação e montagem, conforme condições e especificações constantes nesta Ata de Registro de Preço.

LOTE 01					
VIA 40 SOLUÇÕES LTDA					
ITEM	DESCRIÇÃO	UNID.	QUANT.	MARCA/ MODELO	VALOR UNIT.
01	KIT TIPO 1: APLICAÇÃO PARA ÁREA DE 10.000 M2 (1 HA), SISTEMA DE GOTEJAMENTO E MICRO ASPERSÃO. CARACTERÍSTICAS: COMPOSTO DOS ITENS CONSTANTES NO ANEXO I DO TERMO DE REFERÊNCIA. ENTREGA TÉCNICA E MONTAGEM INCLUSA E GARANTIA 6 MESES.	UN	06	Marca Própria	R\$ 33.666,66

VALOR TOTAL DO LOTE R\$ 201.999,96 (DUZENTOS E UM MIL NOVECENTOS E NOVENTA E NOVE REAIS E NOVENTA E SEIS CENTAVOS).

LOTE 02					
SP COMÉRCIO DE MAQUINAS, EQUIPAMENTOS E SEVIÇOS LTDA					
ITEM	DESCRIÇÃO	UNID.	QUANT.	MARCA/ MODELO	VALOR UNIT.
01	KIT TIPO 1: APLICAÇÃO PARA ÁREA DE 10.000 M2 (1 HA), SISTEMA DE GOTEJAMENTO E MICRO ASPERSÃO. CARACTERÍSTICAS: COMPOSTO DOS ITENS CONSTANTES NO ANEXO I DO TERMO DE REFERÊNCIA. ENTREGA TÉCNICA E MONTAGEM INCLUSA E GARANTIA 6 MESE	UN	02	IRRIGATEC	R\$ 34.750,00

VALOR TOTAL DO LOTE R\$ R\$ 69.500,00 (SESSENTA E NOVE MIL E QUINHENTOS REAIS).

LOTE 03					
VIA 40 SOLUÇÕES LTDA					
ITEM	DESCRIÇÃO	UNID.	QUANT.	MARCA/ MODELO	VALOR UNIT.
01	KIT TIPO 2: APLICAÇÃO: PARA ÁREA DE 1.000 M2, SISTEMA GOTEJAMENTO. CARACTERÍSTICAS: COMPOSTO DOS ITENS CONSTANTES NO ANEXO I DO TERMO DE REFERÊNCIA. ENTREGA TÉCNICA E MONTAGEM INCLUSA E GARANTIA 6 MESES	UN	05	Marca Própria	R\$ 9.900,00

VALOR TOTAL DO LOTE R\$ R\$ 49.500,00 (QUARENTA E NOVE MIL E QUINHENTOS REAIS).

LOTE 04					
VIA 40 SOLUÇÕES LTDA					
ITEM	DESCRIÇÃO	UNID.	QUANT.	MARCA/ MODELO	VALOR UNIT.
01	KIT TIPO 1: APLICAÇÃO PARA ÁREA DE 10.000 M2 (1 HA), SISTEMA DE GOTEJAMENTO E MICRO ASPERSÃO. CARACTERÍSTICAS: COMPOSTO DOS ITENS CONSTANTES NO ANEXO I DO TERMO DE REFERÊNCIA. ENTREGA TÉCNICA E MONTAGEM INCLUSA E GARANTIA 6 MESES.	UN	99	Marca Própria	R\$ 33.979,00

VALOR TOTAL DO LOTE R\$ 3.363.921,00 (TRÊS MILHÕES TREZENTOS E SESSENTA E TRÊS MIL E NOVECENTOS E VINTE E UM REAIS).

LOTE 05					
VIA 40 SOLUÇÕES LTDA					
ITEM	DESCRIÇÃO	UNID.	QUANT.	MARCA/ MODELO	VALOR UNIT.
01	KIT TIPO 1: APLICAÇÃO PARA ÁREA DE 10.000 M2 (1 HA), SISTEMA DE GOTEJAMENTO E MICRO ASPERSÃO. CARACTERÍSTICAS: COMPOSTO DOS ITENS CONSTANTES NO ANEXO I DO TERMO DE REFERÊNCIA. ENTREGA TÉCNICA E MONTAGEM INCLUSA E GARANTIA 6 MESES.	UN	02	Marca Própria	R\$ 33.979,00

VALOR TOTAL DO LOTE R\$ 67.958,00 (SESSENTA E SETE MIL NOVECENTOS E CINQUENTA E OITO REAIS).

LOTE 06					
SP COMÉRCIO DE MAQUINAS, EQUIPAMENTOS E SEVIÇOS LTDA					
ITEM	DESCRIÇÃO	UNID.	QUANT.	MARCA/ MODELO	VALOR UNIT.
01	KIT TIPO 2: APLICAÇÃO: PARA ÁREA DE 1.000 M2, SISTEMA GOTEJAMENTO . CARACTERÍSTICAS: COMPOSTO DOS ITENS CONSTANTES NO ANEXO I DO TERMO DE REFERÊNCIA. ENTREGA TÉCNICA E MONTAGEM INCLUSA E GARANTIA 6 MESES.	UN	26	IRRIGATEC	R\$ 10.000,00
VALOR TOTAL DO LOTE R\$ 260.000,00(DUZENTOS E SESENTA MIL REAIS).					

LOTE 07					
SP COMÉRCIO DE MAQUINAS, EQUIPAMENTOS E SEVIÇOS					
ITEM	DESCRIÇÃO	UNID.	QUANT.	MARCA/ MODELO	VALOR UNIT.
01	KIT TIPO 2: APLICAÇÃO: PARA ÁREA DE 1.000 M2, SISTEMA GOTEJAMENTO . CARACTERÍSTICAS: COMPOSTO DOS ITENS CONSTANTES NO ANEXO I DO TERMO DE REFERÊNCIA. ENTREGA TÉCNICA E MONTAGEM INCLUSA E GARANTIA 6 MESES.	UN	07	IRRIGATEC	R\$ 10.000,00
VALOR TOTAL DO LOTE R\$ 70.000,00 (SETENTA MIL REAIS)					

LOTE 08					
VIA 40 SOLUÇÕES LTDA					
ITEM	DESCRIÇÃO	UNID.	QUANT.	MARCA/ MODELO	VALOR UNIT.
01	KIT TIPO 1: APLICAÇÃO PARA ÁREA DE 10.000 M2 (1 HA), SISTEMA DE GOTEJAMENTO E MICRO ASPERSÃO. CARACTERÍSTICAS: COMPOSTO DOS ITENS CONSTANTES NO ANEXO I DO TERMO DE REFERÊNCIA. ENTREGA TÉCNICA E MONTAGEM INCLUSA E GARANTIA 6 MESES.	UN	06	Marca Própria	R\$ 34.666,00
VALOR TOTAL DO LOTE R\$ 207.996,00 (DUZENTOS E SETE MIL NOVECENTOS E NOVENTA E SEIS REAIS).					

LOTE 09					
VIA 40 SOLUÇÕES LTDA					
ITEM	DESCRIÇÃO	UNID.	QUANT.	MARCA/ MODELO	VALOR UNIT.
01	KIT TIPO 1: APLICAÇÃO PARA ÁREA DE 10.000 M2 (1 HA), SISTEMA DE GOTEJAMENTO E MICRO ASPERSÃO. CARACTERÍSTICAS: COMPOSTO DOS ITENS CONSTANTES NO ANEXO I DO TERMO DE REFERÊNCIA. ENTREGA TÉCNICA E MONTAGEM INCLUSA E GARANTIA 6 MESES.	UN	02	Marca Própria	R\$ 34.666,00
VALOR TOTAL DO LOTE R\$ 69.332,00 (SESENTA E NOVE MIL TREZENTOS E TRINTA E DOIS REAIS).					

LOTE 10					
SP COMÉRCIO DE MAQUINAS, EQUIPAMENTOS E SEVIÇOS LTDA					
ITEM	DESCRIÇÃO	UNID.	QUANT.	MARCA/ MODELO	VALOR UNIT.
01	KIT TIPO 2: APLICAÇÃO: PARA ÁREA DE 1.000 M2, SISTEMA GOTEJAMENTO . CARACTERÍSTICAS: COMPOSTO DOS ITENS CONSTANTES NO ANEXO I DO TERMO DE REFERÊNCIA. ENTREGA TÉCNICA E MONTAGEM INCLUSA E GARANTIA 6 MESES.	UN	05	IRRIGATEC	R\$ 10.768,80
VALOR TOTAL DO LOTE R\$ 53.844,00 (CINQUENTA E TRÊS MIL OITOCENTOS E QUARENTA E QUATRO REAIS).					

LOTE 11					
VIA 40 SOLUÇÕES LTDA					
ITEM	DESCRIÇÃO	UNID.	QUANT.	MARCA/ MODELO	VALOR UNIT.
01	KIT TIPO 1: APLICAÇÃO PARA ÁREA DE 10.000 M2 (1 HA), SISTEMA DE GOTEJAMENTO E MICRO ASPERSÃO. CARACTERÍSTICAS: COMPOSTO DOS ITENS CONSTANTES NO ANEXO I DO TERMO DE REFERÊNCIA. ENTREGA TÉCNICA E MONTAGEM INCLUSA E GARANTIA 6 MESES.	UN	18	Marca Própria	R\$ 34.444,00
VALOR TOTAL DO LOTE R\$ 619.992,00 (SEISCENTOS E DEZENOVE MIL NOVECENTOS E NOVENTA E DOIS REAIS).					

LOTE 12					
VIA 40 SOLUÇÕES LTDA					
ITEM	DESCRIÇÃO	UNID.	QUANT.	MARCA/ MODELO	VALOR UNIT.
01	KIT TIPO 1: APLICAÇÃO PARA ÁREA DE 10.000 M2 (1 HA), SISTEMA DE GOTEJAMENTO E MICRO ASPERSÃO. CARACTERÍSTICAS: COMPOSTO DOS ITENS CONSTANTES NO ANEXO I DO TERMO DE REFERÊNCIA. ENTREGA TÉCNICA E MONTAGEM INCLUSA E GARANTIA 6 MESES.	UN	02	Marca Própria	R\$ 34.444,00
VALOR TOTAL DO LOTE R\$ 68.888,00 (SESSENTA E OITO MIL OITOCENTOS E OITENTA E OITO REAIS).					

LOTE 13					
SP COMÉRCIO DE MAQUINAS, EQUIPAMENTOS E SEVIÇOS LTDA					
ITEM	DESCRIÇÃO	UNID.	QUANT.	MARCA/ MODELO	VALOR UNIT.
01	KIT TIPO 2: APLICAÇÃO: PARA ÁREA DE 1.000 M2, SISTEMA GOTEJAMENTO . CARACTERÍSTICAS: COMPOSTO DOS ITENS CONSTANTES NO ANEXO I DO TERMO DE REFERÊNCIA. ENTREGA TÉCNICA E MONTAGEM INCLUSA E GARANTIA 6 MESES	UN	05	IRRIGATEC	R\$ 9.495,60
VALOR TOTAL DO LOTE R\$ 47.478,00 (QUARENTA E SETE MIL QUATROCENTOS E SETENTA E OITO REAIS)					

LOTE 14					
VIA 40 SOLUÇÕES LTDA					
ITEM	DESCRIÇÃO	UNID.	QUANT.	MARCA/ MODELO	VALOR UNIT.
01	KIT TIPO 1: APLICAÇÃO PARA ÁREA DE 10.000 M2 (1 HA), SISTEMA DE GOTEJAMENTO E MICRO ASPERSÃO. CARACTERÍSTICAS: COMPOSTO DOS ITENS CONSTANTES NO ANEXO I DO TERMO DE REFERÊNCIA. ENTREGA TÉCNICA E MONTAGEM INCLUSA E GARANTIA 6 MESES.	UN	149	Marca Própria	R\$ 25.369,00
VALOR TOTAL DO LOTE R\$ 3.779.981,00 (TRÊS MILHÕES SETECENTOS E SETENTA E NOVE MIL NOVECENTOS E OITENTA E UM REAIS).					

LOTE 15					
VIA 40 SOLUÇÕES LTDA					
ITEM	DESCRIÇÃO	UNID.	QUANT.	MARCA/ MODELO	VALOR UNIT.
01	KIT TIPO 1: APLICAÇÃO PARA ÁREA DE 10.000 M2 (1 HA), SISTEMA DE GOTEJAMENTO E MICRO ASPERSÃO. CARACTERÍSTICAS: COMPOSTO DOS ITENS CONSTANTES NO ANEXO I DO TERMO DE REFERÊNCIA. ENTREGA TÉCNICA E MONTAGEM INCLUSA E GARANTIA 6 MESES.	UN	02	Marca Própria	R\$ 25.369,00
VALOR TOTAL DO LOTE R\$ 50.738,00 (CINQUENTA MIL SETECENTOS E TRINTA E OITO REAIS).					

LOTE 16					
SP COMÉRCIO DE MAQUINAS, EQUIPAMENTOS E SEVIÇOS LTDA					
ITEM	DESCRIÇÃO	UNID.	QUANT.	MARCA/ MODELO	VALOR UNIT.
01	KIT TIPO 2: APLICAÇÃO: PARA ÁREA DE 1.000 M2, SISTEMA GOTEJAMENTO . CARACTERÍSTICAS: COMPOSTO DOS ITENS CONSTANTES NO ANEXO I DO TERMO DE REFERÊNCIA. ENTREGA TÉCNICA E MONTAGEM INCLUSA E GARANTIA 6 MESES	UN	115	IRRIGATEC	R\$ 6.000,00
VALOR TOTAL DO LOTE R\$ 690.000,00 (SEISCENTOS E NOVENTA MIL REAIS)					

LOTE 17					
SP COMÉRCIO DE MAQUINAS, EQUIPAMENTOS E SEVIÇOS LTDA					
ITEM	DESCRIÇÃO	UNID.	QUANT.	MARCA/ MODELO	VALOR UNIT.
01	KIT TIPO 2: APLICAÇÃO: PARA ÁREA DE 1.000 M2, SISTEMA GOTEJAMENTO . CARACTERÍSTICAS: COMPOSTO DOS ITENS CONSTANTES NO ANEXO I DO TERMO DE REFERÊNCIA. ENTREGA TÉCNICA E MONTAGEM INCLUSA E GARANTIA 6 MESES	UN	05	IRRIGATEC	R\$ 6.000,00
VALOR TOTAL DO LOTE R\$ 30.000,00 (TRINTA MIL REAIS)					

LOTE 18					
VIA 40 SOLUÇÕES LTDA					
ITEM	DESCRIÇÃO	UNID.	QUANT.	MARCA/ MODELO	VALOR UNIT.
01	KIT TIPO 1: APLICAÇÃO PARA ÁREA DE 10.000 M2 (1 HA), SISTEMA DE GOTEJAMENTO E MICRO ASPERSÃO. CARACTERÍSTICAS: COMPOSTO DOS ITENS CONSTANTES NO ANEXO I DO TERMO DE REFERÊNCIA. ENTREGA TÉCNICA E MONTAGEM INCLUSA E GARANTIA 6 MESES.	UN	116	Marca Própria	R\$ 20.172,00
VALOR TOTAL DO LOTE R\$ 2.339.952,00 (DOIS MILHÕES TREZENTOS E TRINTA E NOVE MIL NOVECENTOS E CINQUENTA E DOIS REAIS).					

LOTE 19					
VIA 40 SOLUÇÕES LTDA					
ITEM	DESCRIÇÃO	UNID.	QUANT.	MARCA/ MODELO	VALOR UNIT.
01	KIT TIPO 1: APLICAÇÃO PARA ÁREA DE 10.000 M2 (1 HA), SISTEMA DE GOTEJAMENTO E MICRO ASPERSÃO. CARACTERÍSTICAS: COMPOSTO DOS ITENS CONSTANTES NO ANEXO I DO TERMO DE REFERÊNCIA. ENTREGA TÉCNICA E MONTAGEM INCLUSA E GARANTIA 6 MESES.	UN	02	Marca Própria	R\$ 20.172,00
VALOR TOTAL DO LOTE R\$ 40.344,00 (QUARENTA MIL TREZENTOS E QUARENTA E QUATRO REAIS)					

LOTE 20					
SP COMÉRCIO DE MAQUINAS, EQUIPAMENTOS E SEVIÇOS LTDA					
ITEM	DESCRIÇÃO	UNID.	QUANT.	MARCA/ MODELO	VALOR UNIT.
01	KIT TIPO 2: APLICAÇÃO: PARA ÁREA DE 1.000 M2, SISTEMA GOTEJAMENTO . CARACTERÍSTICAS: COMPOSTO DOS ITENS CONSTANTES NO ANEXO I DO TERMO DE REFERÊNCIA. ENTREGA TÉCNICA E MONTAGEM INCLUSA E GARANTIA 6 MESES.	UN	100	IRRIGATEC	R\$ 8.400,00
VALOR TOTAL DO LOTE R\$ 840.000,00 (OITOCENTOS E QUARENTA MIL REAIS).					

LOTE 21					
SP COMÉRCIO DE MAQUINAS, EQUIPAMENTOS E SEVIÇOS LTDA					
ITEM	DESCRIÇÃO	UNID.	QUANT.	MARCA/ MODELO	VALOR UNIT.
01	KIT TIPO 2: APLICAÇÃO: PARA ÁREA DE 1.000 M2, SISTEMA GOTEJAMENTO . CARACTERÍSTICAS: COMPOSTO DOS ITENS CONSTANTES NO ANEXO I DO TERMO DE REFERÊNCIA. ENTREGA TÉCNICA E MONTAGEM INCLUSA E GARANTIA 6 MESES.	UN	05	IRRIGATEC	R\$ 8.400,00
VALOR TOTAL DO LOTE R\$ 42.000,00 (QUARENTA E DOIS MIL REAIS).					

LOTE 22					
VIA 40 SOLUÇÕES LTDA					
ITEM	DESCRIÇÃO	UNID.	QUANT.	MARCA/ MODELO	VALOR UNIT.
01	KIT TIPO 1: APLICAÇÃO PARA ÁREA DE 10.000 M2 (1 HA), SISTEMA DE GOTEJAMENTO E MICRO ASPERSÃO. CARACTERÍSTICAS: COMPOSTO DOS ITENS CONSTANTES NO ANEXO I DO TERMO DE REFERÊNCIA. ENTREGA TÉCNICA E MONTAGEM INCLUSA E GARANTIA 6 MESES.	UN	18	Marca Própria	R\$ 19.138,00
VALOR TOTAL DO LOTE R\$ 344.484,00 (TREZENTOS E QUARENTA E QUATRO MIL QUATROCENTOS E OITENTA E QUATRO REAIS)					

LOTE 23					
VIA 40 SOLUÇÕES LTDA					
ITEM	DESCRIÇÃO	UNID.	QUANT.	MARCA/ MODELO	VALOR UNIT.
01	KIT TIPO 1: APLICAÇÃO PARA ÁREA DE 10.000 M2 (1 HA), SISTEMA DE GOTEJAMENTO E MICRO ASPERSÃO. CARACTERÍSTICAS: COMPOSTO DOS ITENS CONSTANTES NO ANEXO I DO TERMO DE REFERÊNCIA. ENTREGA TÉCNICA E MONTAGEM INCLUSA E GARANTIA 6 MESES	UN	02	Marca Própria	R\$ 19.138,00

VALOR TOTAL DO LOTE R\$ 38.276,00 (TINTA E OITO MIL DUZENTOS E SETENTA E SEIS REAIS).

LOTE 24

SP COMÉRCIO DE MAQUINAS, EQUIPAMENTOS E SEVIÇOS LTDA

ITEM	DESCRIÇÃO	UNID.	QUANT.	MARCA/ MODELO	VALOR UNIT.
01	KIT TIPO 2: APLICAÇÃO: PARA ÁREA DE 1.000 M2, SISTEMA GOTEJAMENTO . CARACTERÍSTICAS: COMPOSTO DOS ITENS CONSTANTES NO ANEXO I DO TERMO DE REFERÊNCIA. ENTREGA TÉCNICA E MONTAGEM INCLUSA E GARANTIA 6 MESES.	UN	05	IRRIGATEC	R\$ 9.370,20

VALOR TOTAL DO LOTE R\$ 46.851,00 (QUARENTA E SEIS MIL OTOCENTOS E CINQUENTA E UM REAIS).

LOTE 25

SP COMÉRCIO DE MAQUINAS, EQUIPAMENTOS E SEVIÇOS LTDA

ITEM	DESCRIÇÃO	UNID.	QUANT.	MARCA/ MODELO	VALOR UNIT.
01	KIT TIPO 1: APLICAÇÃO PARA ÁREA DE 10.000 M2 (1 HA), SISTEMA DE GOTEJAMENTO E MICRO ASPERSÃO. CARACTERÍSTICAS: COMPOSTO DOS ITENS CONSTANTES NO ANEXO I DO TERMO DE REFERÊNCIA. ENTREGA TÉCNICA E MONTAGEM INCLUSA E GARANTIA 6 MESES	UN	06	IRRIGATEC	R\$ 29.000,00

VALOR TOTAL DO LOTE R\$ 174.000,00 (CENTO E SETENTA E QUATRO MIL REAIS)

LOTE 26

SP COMÉRCIO DE MAQUINAS, EQUIPAMENTOS E SEVIÇOS LTDA

ITEM	DESCRIÇÃO	UNID.	QUANT.	MARCA/ MODELO	VALOR UNIT.
01	KIT TIPO 1: APLICAÇÃO PARA ÁREA DE 10.000 M2 (1 HA), SISTEMA DE GOTEJAMENTO E MICRO ASPERSÃO. CARACTERÍSTICAS: COMPOSTO DOS ITENS CONSTANTES NO ANEXO I DO TERMO DE REFERÊNCIA. ENTREGA TÉCNICA E MONTAGEM INCLUSA E GARANTIA 6 MESES	UN	02	IRRIGATEC	R\$ 29.000,00

VALOR TOTAL DO LOTE R\$ 58.000,00 (CINQUENTA E OITO MIL REAIS).

LOTE 27

SP COMÉRCIO DE MAQUINAS, EQUIPAMENTOS E SEVIÇOS LTDA

ITEM	DESCRIÇÃO	UNID.	QUANT.	MARCA/ MODELO	VALOR UNIT.
01	KIT TIPO 2: APLICAÇÃO: PARA ÁREA DE 1.000 M2, SISTEMA GOTEJAMENTO . CARACTERÍSTICAS: COMPOSTO DOS ITENS CONSTANTES NO ANEXO I DO TERMO DE REFERÊNCIA. ENTREGA TÉCNICA E MONTAGEM INCLUSA E GARANTIA 6 MESES.	UN	05	IRRIGATEC	R\$ 9.284,40

VALOR TOTAL DO LOTE R\$ 46.422,00 (QUARENTA E SEIS MIL QUATROCENTOS E VINTE E DOIS REAIS).

LOTE 28

SP COMÉRCIO DE MAQUINAS, EQUIPAMENTOS E SEVIÇOS LTDA

ITEM	DESCRIÇÃO	UNID.	QUANT.	MARCA/ MODELO	VALOR UNIT.
01	KIT TIPO 1: APLICAÇÃO PARA ÁREA DE 10.000 M2 (1 HA), SISTEMA DE GOTEJAMENTO E MICRO ASPERSÃO. CARACTERÍSTICAS: COMPOSTO DOS ITENS CONSTANTES NO ANEXO I DO TERMO DE REFERÊNCIA. ENTREGA TÉCNICA E MONTAGEM INCLUSA E GARANTIA 6 MESES	UN	06	IRRIGATEC	R\$ 27.916,66

VALOR TOTAL DO LOTE R\$ 167.499,96 (CENTO E SESSENTA E SETE MIL QUATROCENTOS E NOVENTA E NOVE REAIS E NOVENTA E SEIS CENTAVOS).

LOTE 29

VIA 40 SOLUÇÕES LTDA

ITEM	DESCRIÇÃO	UNID.	QUANT.	MARCA/ MODELO	VALOR UNIT.
------	-----------	-------	--------	------------------	-------------

01	KIT TIPO 1: APLICAÇÃO PARA ÁREA DE 10.000 M2 (1 HA), SISTEMA DE GOTEJAMENTO E MICRO ASPERSÃO. CARACTERÍSTICAS: COMPOSTO DOS ITENS CONSTANTES NO ANEXO I DO TERMO DE REFERÊNCIA. ENTREGA TÉCNICA E MONTAGEM INCLUSA E GARANTIA 6 MESES	UN	02	Marca Própria	R\$ 34.750,00
VALOR TOTAL DO LOTE R\$ 69.500,00 (SESENTA E NOVE MIL E QUINHENTOS REAIS).					

LOTE 30					
SP COMÉRCIO DE MAQUINAS, EQUIPAMENTOS E SEVIÇOS LTDA					
ITEM	DESCRIÇÃO	UNID.	QUANT.	MARCA/ MODELO	VALOR UNIT.
01	KIT TIPO 2: APLICAÇÃO: PARA ÁREA DE 1.000 M2, SISTEMA GOTEJAMENTO . CARACTERÍSTICAS: COMPOSTO DOS ITENS CONSTANTES NO ANEXO I DO TERMO DE REFERÊNCIA. ENTREGA TÉCNICA E MONTAGEM INCLUSA E GARANTIA 6 MESES	UN	05	IRRIGATEC	R\$ 8.945,00
VALOR TOTAL DO LOTE R\$ 44.725,00 (QUARENTA E QUATRO MIL SETECENTOS E VINTE E CINCO REAIS).					

LOTE 31					
VIA 40 SOLUÇÕES LTDA					
ITEM	DESCRIÇÃO	UNID.	QUANT.	MARCA/ MODELO	VALOR UNIT.
01	KIT TIPO 1: APLICAÇÃO PARA ÁREA DE 10.000 M2 (1 HA), SISTEMA DE GOTEJAMENTO E MICRO ASPERSÃO. CARACTERÍSTICAS: COMPOSTO DOS ITENS CONSTANTES NO ANEXO I DO TERMO DE REFERÊNCIA. ENTREGA TÉCNICA E MONTAGEM INCLUSA E GARANTIA 6 MESES	UN	06	Marca Própria	R\$ 34.833,33
VALOR TOTAL DO LOTE R\$ 208.999,98 (DUZENTOS E OITO MIL NOVECENTOS E NOVENTA E NOVE REAIS E NOVENTA E OITO CENTAVOS).					

LOTE 32					
SP COMÉRCIO DE MAQUINAS, EQUIPAMENTOS E SEVIÇOS LTDA					
ITEM	DESCRIÇÃO	UNID.	QUANT.	MARCA/ MODELO	VALOR UNIT.
01	KIT TIPO 1: APLICAÇÃO PARA ÁREA DE 10.000 M2 (1 HA), SISTEMA DE GOTEJAMENTO E MICRO ASPERSÃO. CARACTERÍSTICAS: COMPOSTO DOS ITENS CONSTANTES NO ANEXO I DO TERMO DE REFERÊNCIA. ENTREGA TÉCNICA E MONTAGEM INCLUSA E GARANTIA 6 MESES	UN	02	IRRIGATEC	R\$ 26.500,00
VALOR TOTAL DO LOTE R\$ 53.000,00 (CINQUENTA E TRÊS MIL REAIS).					

LOTE 33					
SP COMÉRCIO DE MAQUINAS, EQUIPAMENTOS E SEVIÇOS LTDA					
ITEM	DESCRIÇÃO	UNID.	QUANT.	MARCA/ MODELO	VALOR UNIT.
01	KIT TIPO 2: APLICAÇÃO: PARA ÁREA DE 1.000 M2, SISTEMA GOTEJAMENTO . CARACTERÍSTICAS: COMPOSTO DOS ITENS CONSTANTES NO ANEXO I DO TERMO DE REFERÊNCIA. ENTREGA TÉCNICA E MONTAGEM INCLUSA E GARANTIA 6 MESES.	UN	05	IRRIGATEC	R\$ 10.000,00
VALOR TOTAL DO LOTE R\$ 50.000,00 (CINQUENTA MIL REAIS).					

LOTE 34					
VIA 40 SOLUÇÕES LTDA					
ITEM	DESCRIÇÃO	UNID.	QUANT.	MARCA/ MODELO	VALOR UNIT.
01	KIT TIPO 1: APLICAÇÃO PARA ÁREA DE 10.000 M2 (1 HA), SISTEMA DE GOTEJAMENTO E MICRO ASPERSÃO. CARACTERÍSTICAS: COMPOSTO DOS ITENS CONSTANTES NO ANEXO I DO TERMO DE REFERÊNCIA. ENTREGA TÉCNICA E MONTAGEM INCLUSA E GARANTIA 6 MESES	UN	63	Marca Própria	R\$ 24.825,00
VALOR TOTAL DO LOTE R\$ 1.563.975,00 (UM MILHÃO QUINHENTOS E SESENTA E TRÊS MIL NOVECENTOS E SETENTA E CINCO REAIS).					

LOTE 35					
VIA 40 SOLUÇÕES LTDA					
ITEM	DESCRIÇÃO	UNID.	QUANT.	MARCA/ MODELO	VALOR UNIT.
01	KIT TIPO 1: APLICAÇÃO PARA ÁREA DE 10.000 M2 (1 HA), SISTEMA DE GOTEJAMENTO E MICRO ASPERSÃO. CARACTERÍSTICAS: COMPOSTO DOS ITENS CONSTANTES NO ANEXO I DO TERMO DE REFERÊNCIA. ENTREGA TÉCNICA E MONTAGEM INCLUSA E GARANTIA 6 MESES	UN	02	Marca Própria	R\$ 24.825,00
VALOR TOTAL DO LOTE R\$ 49.650,00 (QUARENTA E NOVE MIL SEISCENTOS E CINQUENTA REAIS).					

LOTE 36					
SP COMÉRCIO DE MAQUINAS, EQUIPAMENTOS E SEVIÇOS LTDA					
ITEM	DESCRIÇÃO	UNID.	QUANT.	MARCA/ MODELO	VALOR UNIT.
01	KIT TIPO 2: APLICAÇÃO: PARA ÁREA DE 1.000 M2, SISTEMA GOTEJAMENTO . CARACTERÍSTICAS: COMPOSTO DOS ITENS CONSTANTES NO ANEXO I DO TERMO DE REFERÊNCIA. ENTREGA TÉCNICA E MONTAGEM INCLUSA E GARANTIA 6 MESES.	UN	05	IRRIGATEC	R\$ 9.920,00
VALOR TOTAL DO LOTE R\$ 49.600,00 (QUARENTA E NOVE MIL E SEISCENTOS REAIS)					

VALOR TOTAL DOS LOTES: R\$ 15.928.406,90 (QUINZE MILHÕES, NOVECIENTOS E VINTE E OITO MIL, QUATROCENTOS E SEIS REAIS E NOVENTA CENTAVOS).					
--	--	--	--	--	--

1.2. O preço unitário de cada item englobará todas as despesas relativas ao objeto, bem como os respectivos custos diretos e indiretos, incluindo seguro, tributos, remunerações, despesas fiscais e financeiras, benefícios e despesas indiretas (BDI), manuais, transporte, todas as taxas, e quaisquer outras necessárias ao cumprimento do objeto deste registro e não será considerada nenhuma reivindicação adicional de pagamento ou reajustamento de preços.

2. DA EXPECTATIVA DE FORNECIMENTO

2.1. Esta Ata de Registro de Preço não gera a obrigação aos órgãos e entidades participantes do Registro de Preços, de contratar, possuindo característica de futura e eventual contratação de acordo com os preços, fornecedores beneficiários e condições relacionadas na licitação e propostas apresentadas.

2.2. Consideram-se participantes da Ata de Registro de Preços os órgãos e entidades que responderam a pesquisa de demanda consolidada nos autos, na fase interna da licitação.

2.3. A utilização dos quantitativos registrados nesta Ata, pelos órgãos ou entidades participantes, será restrita ao quantitativo informado na pesquisa de demanda, conforme relatório de pesquisa anexo ao edital.

2.3.1. Excepcionalmente a SEAF poderá remanejar entre os participantes da Ata de Registro de Preços, os quantitativos registrados, desde que devidamente justificado pelo órgão adeso, conforme o artigo 77, VII do Decreto Estadual nº 840/2017.

3. DA FORMA DE EXECUÇÃO

3.1. A empresa detentora do registro deverá realizar a entrega dos produtos e/ou executar os serviços para atender as necessidades dos órgãos adesos conforme especificado no edital e seus anexos, no termo de referência e na proposta de preços.

3.2. Após a publicação desta Ata no Diário Oficial do Estado, as empresas registradas ficam obrigadas a atender todos os pedidos feitos pelos órgãos participantes.

4. DAS ADESÕES DOS ÓRGÃOS NÃO PARTICIPANTES - ADESÃO CARONA

4.1. Esta Ata de Registro de Preços, durante sua vigência, poderá ser utilizada por qualquer órgão/entidade da administração pública, não participante do registro, que manifeste o interesse junto ao Órgão Gerenciador - SECRETARIA DE ESTADO DE AGRICULTURA FAMILIAR, desde que sejam cumpridas as seguintes condições:

I - a Ata ainda esteja vigente e não tenha esgotado o quantitativo registrado do item solicitado;

II - O quantitativo decorrente das adesões à ata de registro de preços deverá ser de, no máximo, **até o quádruplo** do quantitativo de cada item

registrado na ata de registro de preços para o órgão gerenciador e órgãos participantes, independente do número de órgãos não participantes que aderirem, nos termos do art. 75, § 4º do Decreto nº. 840/2017.

III - o pedido de adesão carona seja instruído com os seguintes documentos:

a) termo de referência ou plano de trabalho aprovado pela autoridade competente;

b) planilha de bens ou serviços, com a indicação do lote, item, valores e quantidades a serem utilizados;

c) comprovação de vantajosidade da adesão carona, nos termos da Orientação Técnica nº 463/2012 da Controladoria Geral do Estado de Mato Grosso, com verificação do preço de mercado, inclusive o praticado para a Administração Pública em condições equivalentes;

d) comprovante de reserva orçamentária, através de pedido de empenho ou equivalente assinado pelo ordenador de despesas;

e) declaração da empresa registrada de que aceita o pedido e de que o atendimento à adesão carona não prejudicará o fornecimento de materiais ou prestação do serviço aos órgãos participantes;

f) parecer jurídico conclusivo favorável à contratação, aprovado pelo Secretário da Pasta ou autoridade equivalente.

4.2. O órgão ou entidade não participante, interessado na adesão carona, deverá encaminhar a solicitação à SECRETARIA DE ESTADO DE AGRICULTURA FAMILIAR, por ofício assinado pelo seu representante, com todos os documentos indicados no item anterior.

4.3. Caberá ao fornecedor beneficiário desta Ata de Registro de Preços, observadas as condições nela estabelecidas, optar pela aceitação ou não do fornecimento, desde que não prejudique as obrigações assumidas com os participantes desta Ata;

4.4. Cumprida as exigências para a adesão carona, a SECRETARIA DE ESTADO DE AGRICULTURA FAMILIAR, emitirá a respectiva autorização.

4.5. A autorização de adesão carona terá validade de 90 (noventa) dias, findo o qual será necessária nova autorização, atendidas todas as condições exigidas anteriormente.

4.6. Caso o órgão ou entidade não possua mais interesse na adesão autorizada, deverá enviar à SECRETARIA DE ESTADO DE AGRICULTURA FAMILIAR, cópia da autorização e do pedido de cancelamento, com indicação do número autorizado.

4.7. É de exclusiva responsabilidade do órgão ou entidade carona o controle sobre a execução e fiscalização contratual, inclusive quanto ao pagamento e aplicação de sanções, observada a legislação aplicável, a ampla defesa e o contraditório, informando à SECRETARIA DE ESTADO DE AGRICULTURA FAMILIAR, as eventuais sanções aplicadas.

4.8. As contratações decorrentes de adesão carona a esta Ata de Registro de Preços não poderão exceder, por órgão ou entidade, a 100% (cem por cento) do quantitativo do item registrado.

5. DO GERENCIAMENTO DA ATA DE REGISTRO DE PREÇOS

5.1 O gerenciamento desta Ata caberá à SECRETARIA DE ESTADO DE AGRICULTURA FAMILIAR, por meio da Coordenadoria de Autorizações e Registro de Preços, no seu aspecto operacional, e à Coordenadoria Jurídica de Licitações, nas questões legais, competindo-lhes, ainda:

I - Conduzir eventuais renegociações dos preços registrados;

II - Coordenar as formalidades e fiscalizar o cumprimento da ata de acordo com as condições ajustadas no edital e anexos;

III - aplicar, garantida a ampla defesa e o contraditório, as sanções decorrentes de descumprimento da Ata de Registro de Preços;

IV - Autorizar a adesão de órgãos e entidades não participantes deste Registro de Preços;

V - Promover a publicação desta Ata, após assinatura das empresas vencedoras da licitação, de acordo com a ordem de classificação, e da autoridade competente da SECRETARIA DE ESTADO DE AGRICULTURA FAMILIAR;

VI - Arquivar a Ata de Registro de Preços em pasta própria e disponibilizá-la em meio eletrônico.

5.2. Todas as eventuais alterações que se fizerem necessárias serão registradas por intermédio de lavratura de termo aditivo à ata de registro de preços.

6. DA VIGÊNCIA

6.1. O prazo de vigência desta Ata será de 12 (doze) meses, contados a partir da data de circulação do Diário Oficial do Estado de Mato Grosso que contém o respectivo extrato da Ata.

7. DA EFICÁCIA

7.1. O presente Registro de Preços somente terá eficácia após publicação do respectivo extrato no Diário Oficial do Estado de Mato Grosso, na forma preconizada do parágrafo único do Art. 61, da Lei Federal n. 8666/93.

8. DAS REVISÕES DOS PREÇOS REGISTRADOS

8.1. A Ata de Registro de Preços poderá ser alterada nas hipóteses do art. 92 do Decreto Estadual n. 8 e do art. 65, inciso II, da Lei n. 8.666/1993.

8.2. Durante a vigência da Ata de Registro de Preços, a empresa registrada poderá solicitar a revisão ou repactuação dos preços para manter o equilíbrio econômico-financeiro obtido na licitação, mediante a comprovação dos fatos previstos no art. 65, inciso II, alínea 'd', da Lei n. 8.666/1993, inclusive com demonstração em planilhas de custos.

8.3. Os pedidos de reequilíbrio econômico-financeiro, de que trata o item **8.2**, passarão por análise contábil e jurídica da Superintendência de Aquisições Governamentais, cabendo ao Secretário de Estado de Gestão a decisão sobre o pedido.

8.4. Os preços registrados que sofrerem revisão não poderão ultrapassar os preços praticados no mercado, mantendo-se a diferença percentual apurada entre o valor originalmente constante da proposta e aquele vigente no mercado à época do registro.

8.5. Caso o preço registrado seja superior à média dos preços de mercado, a SECRETARIA DE ESTADO DE AGRICULTURA FAMILIAR, solicitará formalmente à empresa a redução do preço registrado, de forma a adequá-lo ao praticado no mercado.

8.6. Fracassada a negociação com a adjudicatária, a SECRETARIA DE ESTADO DE AGRICULTURA FAMILIAR, poderá rescindir esta ata e convocar, nos termos da legislação vigente e pelo preço compatível com o de mercado, as demais empresas classificadas, e habilitadas pelo(a) pregoeiro(a), de acordo com a ordem de classificação obtida no certame, cabendo rescisão desta Ata de Registro de Preços e nova licitação em caso de fracasso nas negociações.

8.7. Serão considerados compatíveis com os de mercado os preços registrados que forem iguais ou inferiores à média daqueles apurados pelo setor demandante, na pesquisa de estimativa de preços.

8.8. As alterações dos preços registrados, oriundos de revisão, serão publicadas no Diário Oficial do Estado de Mato Grosso.

8.9. Nos preços registrados estão incluídas todas as despesas relativas ao objeto contratado (tributos, seguros, encargos sociais, etc).

9. DO CANCELAMENTO OU SUSPENSÃO DO REGISTRO DE PREÇOS

9.1. A Ata de Registro de Preços poderá ser cancelada de pleno direito, nas seguintes situações:

9.1.1. Quando os preços registrados se apresentarem superiores aos praticados no mercado e a empresa se recusar a adequá-los e restar inexistente a negociação com as demais empresas classificadas

9.1.2. Por razões de interesse público devidamente demonstradas e justificadas.

9.1.3. Se a empresa perder qualquer condição de habilitação ou qualificação técnica exigida no processo licitatório;

9.1.4. Quando a empresa sofrer sanção prevista nos incisos III ou IV do caput do art. 87 da Lei nº 8.666, de 1993, ou no art. 7º da Lei nº 10.520, de 2002.

9.1.5. Quando a empresa requerer, desde que mediante justificativa comprovada e aceita pela Administração.

9.2. O cancelamento do registro nas hipóteses previstas, assegurado o contraditório e a ampla defesa, será formalizado por decisão da SECRETARIA DE ESTADO DE AGRICULTURA FAMILIAR - SEAF-MT.

9.3. Ocorrendo cancelamento do preço registrado, o fornecedor será informado formalmente, mediante publicação no Diário Oficial do Estado de Mato Grosso.

9.4. A solicitação do fornecedor para cancelamento dos preços registrados será analisado pelo Órgão/Entidade, facultando-se a este a decisão sobre o cancelamento

9.5. Havendo o cancelamento do preço registrado, permanecerá o compromisso da garantia e assistência técnica dos itens entregues, anteriormente ao cancelamento.

9.6. Caso a SECRETARIA DE ESTADO DE AGRICULTURA FAMILIAR - SEAF-MT, não se utilize da prerrogativa de cancelar a Ata de Registro de Preços, a seu exclusivo critério, poderá suspender a sua execução e/ou sustar o pagamento das faturas, até que o Fornecedor cumpra integralmente a condição contratual infringida.

9.7. O cancelamento do registro de preços será comunicado mediante publicação no Diário Oficial do Estado de Mato Grosso.

10. DISPOSIÇÕES DO CONTRATO ADMINISTRATIVO

10.1. As contratações serão formalizadas pelos órgãos e entidades participantes ou os que vierem a aderir, conforme disposto no artigo 62, da Lei 8.666/93, observadas as disposições constantes na minuta de contrato, anexo do edital.

10.2. Por tratar-se de Registro de Preços, os recursos financeiros para fazer face às despesas da contratação correrão por conta dos órgãos e entidade aderentes, cujo elemento de despesas e nota de empenho constarão nos respectivos contratos, observado as condições estabelecidas nesta Ata de Registro de Preço;

11. DAS PENALIDADES

11.1. A licitante vencedora que descumprir quaisquer das condições deste instrumento ficará sujeita às penalidades previstas nos artigos 86 e 87 da Lei n. 8.666/93 e artigo 7º, da Lei n. 10520/2002, assegurado o contraditório e a ampla defesa;

11.2. Quanto ao atraso para assinatura do contrato:

a) Atraso de até 02 (dois) dias úteis, multa de 2 % (dois por cento), sobre o valor da nota de empenho se for entrega parcelada e sobre o valor do contrato se for entrega única;

b) A partir do 3o (terceiro) dia útil até o limite do 5o (quinto) dia útil, multa de 4% (quatro por cento), sobre o valor da nota de empenho se for entrega parcelada e sobre o valor do contrato se for entrega única, caracterizando-se a inexecução total da obrigação a partir do 6o (sexto) dia útil de atraso.

11.3. Pela inexecução parcial ou total das condições estabelecidas nesta Ata de Registro de Preços, poderão ser aplicadas também, garantida a prévia defesa, as seguintes sanções:

I - Advertência;

II - Multa de até 10% (dez por cento) sobre o valor registrado, e corrigido monetariamente, recolhida no prazo de 15 (quinze) dias corridos, contados da comunicação oficial, sem embargo de indenização dos prejuízos porventura causados à Administração;

III - suspensão temporária de participação em licitação e impedimento de licitar e contratar com a Administração, bem como o cancelamento de seu certificado de registro cadastral pelo prazo não superior a 02 (dois) anos;

IV - Declaração de inidoneidade para licitar ou contratar com a Administração Pública, enquanto perdurarem os motivos determinantes da punição ou até que seja promovida a reabilitação, perante a própria autoridade que aplicou a penalidade, que será concedida sempre que a CONTRATADA ressarcir a CONTRATANTE pelos prejuízos resultantes e depois de decorrido o prazo da sanção aplicada.

11.4. As multas aplicadas deverão ser pagas no prazo de dez dias úteis a contar da notificação, e não sendo recolhidas nesse prazo, além de nova penalização, serão descontadas dos créditos da empresa CONTRATADA

ou cobradas administrativa ou judicialmente;

11.5. As penalidades previstas acima têm caráter de sanção administrativa, consequentemente:

I - a sua aplicação não exige a empresa da reparação das eventuais perdas e danos que seu ato venha acarretar à Administração;

II - Não exclui a responsabilização judicial por atos ilícitos;

III - as penalidades são independentes e a aplicação de uma não exclui as demais, quando cabíveis.

11.6. O descumprimento da Ata de Registro de Preços será apurado pela SECRETARIA DE ESTADO DE AGRICULTURA - SEAF-MT, sem prejuízo da apuração do descumprimento dos contratos decorrentes, que deverá ser realizada pelos órgãos e entidades aderentes.

12. DAS VEDAÇÕES

12.1. É vedado caucionar ou utilizar a ata decorrente do registro de preços para qualquer operação financeira sem a prévia e expressa autorização da SECRETARIA DE ESTADO DE AGRICULTURA - SEAF-MT.

12.2. É vedada a prorrogação da Ata de Registro de Preços além do limite de vigência legalmente estabelecido.

13. DAS DISPOSIÇÕES FINAIS

13.1. Mediante decisão escrita e devidamente fundamentada, esta Ata de Registro de Preços será anulada se ocorrer ilegalidade em seu processamento ou nas fases que lhe deu origem, suspensa ou revogada por razões de interesse público decorrente de fato superveniente devidamente comprovado, pertinente e suficiente para justificar tal conduta.

13.1.1. A anulação do procedimento licitatório afetará a Ata de Registro de Preços e o Contrato decorrente.

13.2. As cláusulas desta Ata de Registro de Preços somam-se às obrigações das partes previstas no Edital do PREGÃO ELETRÔNICO nº 003/2023/SEAF-MT e seus anexos, bem como àquelas previstas na minuta do contrato, que está disponível no site da SECRETARIA DE ESTADO DE AGRICULTURA FAMILIAR, Portal de Aquisições, no mesmo link onde é retirado o edital.

13.3. Aos casos omissos aplicam-se as disposições constantes da Lei Federal n. 10.520/2002, da Lei 8.666/93 e do Decreto Estadual nº 840/2017 e suas alterações (decreto nº 219/2019);

14. DO FORO

14.1. As partes contratantes elegem o foro de Cuiabá-MT como competente para dirimir quaisquer questões oriundas da presente Ata de Registro de Preço, inclusive os casos omissos, que não puderem ser resolvidos pela via administrativa, renunciando a qualquer outro, por mais privilegiado que seja.

Cuiabá-MT, 13 de abril de 2023.

(ORIGINAL ASSINADO)

APARECIDA MARIA BORGES BEZERRA

SECRETÁRIA DE ESTADO DE AGRICULTURA FAMILIAR

SEAF-MT

CONTRATANTE

(ORIGINAL ASSINADO)

MARTA MARIA CAETANO DE ALMEIDA CUNHA

VIA 40 SOLUCOES EIRELI

CONTRATADA

(ORIGINAL ASSINADO)

LUCIANO DA SILVA PEREIRA

SP COMÉRCIO DE MAQUINAS, EQUIPAMENTOS E SERVIÇOS LTDA

CONTRATADA

ADMINISTRAÇÃO INDIRETA

UNEMAT

UNIVERSIDADE DO ESTADO DE MATO GROSSO

GOVERNO DO ESTADO DE MATO GROSSO

SECRETARIA DE ESTADO DE CIÊNCIA, TECNOLOGIA E INOVAÇÃO

UNIVERSIDADE DO ESTADO DE MATO GROSSO

AVISO DE INEXIGIBILIDADE DE LICITAÇÃO Nº 002/2023 - UNEMAT

A Comissão Permanente de Licitação, instituída pela Portaria nº. 185/2023 - UNEMAT, em nome da Universidade do Estado de Mato Grosso, torna Público, para conhecimento dos interessados, a **Inexigibilidade de licitação nº 002/2023 - UNEMAT**, que tem com objeto a **Prestação de Serviço especializado em Fornecimento de Água Potável, com padrão de potabilidade em conformidade com padrão microbiológico, disposto no Decreto Federal Nº 5.440, de 04/05/2005 e na Portaria Nº 2914, de 12 de dezembro de 2011, do Ministério da Saúde, devendo atender no mínimo 90m³ diários e, conter ligação com macro medidor em regime permanente de fornecimento, para atender a demanda da Diretoria de Unidade Regionalizada Política-Pedagógica e Financeira da UNEMAT - Câmpus de Nova Xavantina /MT, a contar de 17 de março de 2023**, por meio da contratação da empresa **SETAE - SERVICOS DE TRATAMENTO DE AGUA E ESGOTO LTDA, CNPJ nº 04.234.130/0001-40**, mediante o pagamento da importância de **R\$ 16.992,00 (dezesesseis mil novecentos e noventa e dois reais)**, com fundamento no: Art. 74, inciso I, da Lei Federal nº 14.133, de 1º de abril de 2021 c/c o Decreto Estadual nº 1.525, de 23 de novembro de 2022, nos termos da justificativa de inexigibilidade de licitação, preço e razão da escolha do fornecedor. **Processo nº UNEMAT-PRO-2023/00430.**

Cáceres-MT, 24 de abril de 2023.

Samuel Longo

Presidente da Comissão Permanente de Licitação

Republica-se em razão da necessidade de correção da data de início da prestação dos serviços, não constante na edição nº 28.486 de 25 de abril de 2023.

GOVERNO DO ESTADO DE MATO GROSSO

SECRETARIA DE ESTADO DE CIÊNCIA, TECNOLOGIA E INOVAÇÃO

UNIVERSIDADE DO ESTADO DE MATO GROSSO

RATIFICAÇÃO DA INEXIGIBILIDADE DE LICITAÇÃO Nº 002/2023

- UNEMAT

Considerando estarem presentes todos os pressupostos autorizativos da legislação que regula a matéria, **RATIFICO** para efeitos da Lei Federal nº 14.133, de 1º de abril de 2021 c/c o Decreto Estadual nº 1.525, de 23 de novembro de 2022, a **Inexigibilidade de Licitação nº 002/2023 - UNEMAT**, e **AUTORIZO** a Contratação, nas condições seguintes:

CONTRATANTE: **UNIVERSIDADE DO ESTADO DE MATO GROSSO.**

CONTRATADA: **SETAE - SERVICOS DE TRATAMENTO DE AGUA E ESGOTO LTDA, CNPJ nº 04.234.130/0001-40.**

OBJETO: **Prestação de Serviço especializado em Fornecimento de Água Potável, com padrão de potabilidade em conformidade com padrão microbiológico, disposto no Decreto Federal Nº 5.440, de 04/05/2005 e na Portaria Nº 2914, de 12 de dezembro de 2011, do Ministério da Saúde, devendo atender no mínimo 90m³ diários e, conter ligação com macro medidor em regime permanente de fornecimento, para atender a demanda da Diretoria de Unidade Regionalizada Política-Pedagógica e Financeira da UNEMAT - Câmpus de Nova Xavantina /MT, a contar de 17 de março de 2023.**

VALOR: **R\$ 16.992,00 (dezesesseis mil novecentos e noventa e dois reais).**

BASE LEGAL: art. 74, inciso I, da Lei Federal nº 14.133, de 1º de abril de 2021 c/c o Decreto Estadual nº 1.525, de 23 de novembro de 2022, nos termos da justificativa de inexigibilidade de licitação, preço e razão da escolha do fornecedor. E, para a eficácia dos atos, DETERMINO que a presente ratificação e autorização sejam públicas no Diário Oficial do Estado de Mato Grosso, conforme prevê na Lei Federal nº 14.133, de 1º de abril de 2021 c/c o Decreto Estadual nº 1.525, de 23 de novembro de 2022.

Processo: UNEMAT-PRO-2023/00430.

Cáceres-MT, 24 de abril de 2023.

Profª. Dra. Vera Lúcia da Rocha Maquêa

Magnífica Reitora

Republica-se em razão da necessidade de correção da data de início da prestação dos serviços, não constante na edição nº 28.486 de 25 de abril de 2023.

MTI

EMPRESA MATO-GROSSENSE DE TECNOLOGIA DA INFORMAÇÃO

AVISO DE ABERTURA DE LICITAÇÃO PREGÃO ELETRÔNICO Nº 003/2023/MTI

O Diretor Presidente Interino da Empresa Mato-grossense de Tecnologia da Informação - MTI, torna público a **ABERTURA** do Pregão Eletrônico nº **003/2023/MTI - PROCESSO SIGADOC MTI-PRO-2022/00488, PROCESSO SIAG Nº 0004880/2022.**

OBJETO: Registro de Preços para futura e eventual contratação de empresa especializada para aquisição futura e eventual de SOLUÇÃO DE REDE E CONECTIVIDADE PARA AMBIENTE DE DATACENTER EM TOPOLOGIA SPINE-LEAF BASEADA EM SDN (Software Defined Network) E CONEXÃO À REDE INFOVIA, incluindo EQUIPAMENTOS, SOFTWARES, IMPLANTAÇÃO, ATUALIZAÇÃO E GARANTIA, TREINAMENTO E SERVIÇOS DE MANUTENÇÃO, SUPORTE TÉCNICO E OPERAÇÃO ASSISTIDA, para atender às demandas da MTI - Empresa Mato-Grossense de Tecnologia da Informação, conforme especificações técnicas e demais condições constantes no Termo de Referência.

LANÇAMENTO E ENVIO DA(S) PROPOSTA (S) E DOCUMENTO DE HABILITAÇÃO NO SIAG: de **02/05/2023 a 22/05/2023**, período integral, exceto quanto ao dia da abertura da sessão, quando o horário máximo de aceitação será até as **08h45min horário local (Cuiabá-MT).**

ABERTURA DAS PROPOSTAS no dia 22/05/2023 às 09h00min

INÍCIO DA SESSÃO: 09h:00 min, (Horário Local - MT), por meio da INTERNET no "Portal de Aquisições", constante da página eletrônica da Secretaria de Estado de Planejamento e Gestão - SEPLAG/MT - (<http://aquisicoes.seplag.mt.gov.br>)

DISPONIBILIZAÇÃO DO EDITAL: <http://aquisicoes.seplag.mt.gov.br> - (Link: Portal de Aquisições) e no <http://mti.mt.gov.br>, no menu Transparência - Licitações e Contratos.

TELEFONE: (0**65)3613-3056 (0**65)3613-3012.

SITE DA REALIZAÇÃO SIAG: <http://aquisicoes.seplag.mt.gov.br>

Cuiabá-MT, 27 de abril de 2023.

CLEBERSON ANTÔNIO SÁVIO GOMES
DIRETOR PRESIDENTE INTERINO DA MTI



**- Eu prometo
que vou mudar,
ele me disse.**

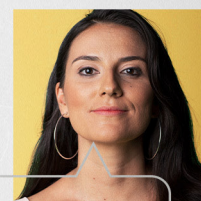

**- Eu espero que sim.
Só não esperei
para descobrir.**

**Se você passa por isso
ou conhece alguém que
passa, não se cale.
Precisamos conversar
sobre violência doméstica
e como superá-la.**

**NÃO
CALE.
FALE.**



**Violência contra a mulher é crime.
Denuncie. Ligue 180**

DEFENSORIA PÚBLICA

PORTARIA Nº 520/2023/SDPG

A SEGUNDA SUBDEFENSORA PÚBLICA-GERAL DO ESTADO DE MATO GROSSO, no uso de suas atribuições legais e institucionais, conferidas pelo art. 14 - Seção I - A da Lei 146/2003 com redação modificada pela Lei Complementar 608/2018.

CONSIDERANDO a decisão proferida no procedimento nº 22089/2023;

RESOLVE:

Art. 1º SUSPENDER o expediente no **Núcleo de Ribeirão Cascalheira**, no dia **02 de maio de 2023**, em razão de alteração do dia do aniversário do município, conforme o Decreto Municipal nº 2333/2023 de 13/04/2023.

Art. 2º A presente portaria entra em vigor na data de sua publicação.

Cuiabá/MT, 27 de abril de 2023.

MARIA CECÍLIA ALVES DA CUNHA

Segunda Subdefensora Pública-Geral do Estado de Mato Grosso

PORTARIA Nº 521/2023/SDPG

A SEGUNDA SUBDEFENSORA PÚBLICA-GERAL DO ESTADO DE MATO GROSSO, no uso de suas atribuições legais e institucionais, conferidas pelo art. 14 - Seção I - A da Lei 146/2003 com redação modificada pela Lei Complementar 608/2018.

CONSIDERANDO a decisão proferida no procedimento nº 22233/2023;

RESOLVE:

Art. 1º AUTORIZAR a atuação em **teletrabalho** aos servidores e membros da **Corregedoria-Geral**, no período de **20/04 a 19/05/2023**, em razão de mudança.

Art. 2º A presente portaria entra em vigor na data de sua publicação.

Cuiabá/MT, 27 de abril de 2023.

MARIA CECÍLIA ALVES DA CUNHA

Segunda Subdefensora Pública-Geral do Estado de Mato Grosso

PORTARIA Nº 522/2023/SDPG

A SEGUNDA SUBDEFENSORA PÚBLICA-GERAL DO ESTADO DE MATO GROSSO, no uso de suas atribuições legais e institucionais, conferidas pelo art. 14 - Seção I - A da Lei 146/2003 com redação modificada pela Lei Complementar 608/2018.

CONSIDERANDO a decisão proferida no procedimento nº 22291/2023;

RESOLVE:

Art. 1º SUSPENDER o atendimento ao público no **Núcleo de Tangará da Serra**, das 12h às 14h, no dia **28/04/2023**.

Art. 2º A presente portaria entra em vigor na data de sua publicação.

Cuiabá/MT, 27 de abril de 2023.

MARIA CECÍLIA ALVES DA CUNHA

Segunda Subdefensora Pública-Geral do Estado de Mato Grosso

PORTARIA Nº 523/2023/SDPG

A SEGUNDA SUBDEFENSORA PÚBLICA-GERAL DO ESTADO DE MATO GROSSO, no uso de suas atribuições legais e institucionais, conferidas pelo art. 14 - Seção I - A da Lei 146/2003 com redação modificada pela Lei Complementar 608/2018.

CONSIDERANDO a decisão proferida no procedimento nº 22245/2023;

RESOLVE:

Art. 1º AUTORIZAR a atuação em **teletrabalho** à Defensora Pública Corina Pissato no período de **26/04 a 28/04/2023**.

Art. 2º SUSPENDER o atendimento presencial no **Núcleo de Ribeirão Cascalheira** no período de **26/04 a 28/04/2023**.

Art. 3º A presente portaria entra em vigor na data de sua publicação.

Cuiabá/MT, 27 de abril de 2023.

MARIA CECÍLIA ALVES DA CUNHA

Segunda Subdefensora Pública-Geral do Estado de Mato Grosso

PORTARIA Nº 524/2023/SDPG

A SEGUNDA SUBDEFENSORA PÚBLICA-GERAL DO ESTADO DE MATO GROSSO, no uso de suas atribuições legais e institucionais, conferidas pelo art. 14 - Seção I - A da Lei 146/2003 com redação modificada pela Lei Complementar 608/2018.

CONSIDERANDO a decisão proferida no procedimento nº 22232/2023;

RESOLVE:

Art. 1º AUTORIZAR a atuação em **teletrabalho** aos servidores e membros do **Núcleo Cível da Segunda Instância**, no período de **27/04 a 19/05/2023**, em razão de mudança.

Art. 2º A presente portaria entra em vigor na data de sua publicação.

Cuiabá/MT, 27 de abril de 2023.

MARIA CECÍLIA ALVES DA CUNHA

Segunda Subdefensora Pública-Geral do Estado de Mato Grosso

PORTARIA Nº 525/2023/SDPG

A SEGUNDA SUBDEFENSORA PÚBLICA-GERAL DO ESTADO DE MATO GROSSO, no uso de suas atribuições legais e institucionais, conferidas pelo art. 14 - Seção I - A da Lei 146/2003 com redação modificada pela Lei Complementar 608/2018;

CONSIDERANDO a decisão proferida no procedimento nº 22238/2023;

RESOLVE:

Art. 1º DESIGNAR o Assessor Especial **LUIZ FELIPE DUARTE FROTA** para participação no **"Mutirão Social"**, no dia **29 de abril de 2023**, no município de **Cuiabá/MT** (bairro Ribeirão da Ponte).

Art. 2º Esta Portaria entra em vigor na data de sua publicação, revogando disposições contrárias.

Cuiabá/MT, 27 de abril de 2023.

MARIA CECÍLIA ALVES DA CUNHA

Segunda Subdefensora Pública-Geral do Estado de Mato Grosso

ATO DE RETIFICAÇÃO POR ERRO MATERIAL DO EXTRATO DA PORTARIA 492/2023/SDPG

O **ESTADO DE MATO GROSSO** por meio da **DEFENSORIA PÚBLICA ESTADUAL**, doravante denominada **Contratante**, com sede na Rua 02, esquina com a Rua C, Setor A, s/nº, quadra 04, lote 04, Centro Político Administrativo, Cuiabá-MT - CEP: 78.049-050, inscrita no CNPJ sob o nº 02.528.193/0001-83, neste ato representada pelo, 1ª Subdefensor Público-Geral do Estado, **DR. ROGERIO BORGES FREITAS**, brasileiro, casado, portador da cédula de identidade RG nº 997800 - SSP/MS e do CPF/MF nº 831.989.031-49, resolve celebrar o presente Ato de Retificação por **Erro Material ao Extrato da Portaria 492/2022/SDPG publicado no DOE MT Nº 28.486, dia 25/04/2023**, que atende o Procedimento Administrativo nº **20313/2023**, pelas condições a seguir delineadas:

Onde se lê:

CONTRATADA: GMN EMPREENDIMENTOS EIRELI EPP

Deve se ler:

CONTRATADA: SORRIFORTH SEGURANÇA E VIGILANCIA LTDA

Cuiabá-MT, 27 de abril de 2023.

PORTARIA Nº 526/2023/DPG

A DEFENSORA PÚBLICA-GERAL DO ESTADO DE MATO GROSSO, no uso de suas atribuições legais e institucionais conferidas pelos artigos 11, inciso I e, 144 e 145, da Lei Complementar nº 146, de 29 de dezembro de 2003;

CONSIDERANDO a manifestação, no bojo do PAD Nº 04/2023, de lavra da Defensora Pública Dra. Tania Regina de Matos, Presidente da Comissão Processante do Processo Administrativo Disciplinar, por meio da qual requer a nomeação de um servidor (a), para secretariar os trabalhos da Comissão;

CONSIDERANDO a decisão exarada no Procedimento Nº 13759/2022;

RESOLVE:

Art. 1º DESIGNAR a servidora Pública **Priscylla Cristyanne de Pinho Herane Mulher**, para secretariar os trabalhos do PAD 04/2023.

Art. 2º A presente Portaria entra em vigor na data de sua publicação.

Cuiabá/MT, 27 de abril de 2023.

ROGÉRIO BORGES FREITAS
Defensor Público-Geral em Substituição

PORTARIA Nº 527/2023/SDPG

A SEGUNDA SUBDEFENSORA PÚBLICA-GERAL DO ESTADO DE MATO GROSSO, no uso de suas atribuições legais e institucionais, conferidas pelo art. 14 - Seção I - A da Lei 146/2003 com redação modificada pela Lei Complementar 608/2018;

CONSIDERANDO a decisão proferida no procedimento nº 21861/2023;

RESOLVE:

Art. 1º AUTORIZAR o afastamento da comarca de atuação do Servidor Público **CRISTIANO NOGUEIRA PEREZ PREZA**, para receber Menção Honrosa de Direitos Humanos e participar das atividades da Ouvidoria Geral da DPE/BA, na cidade de **Salvador/BA**, no período de **10 a 12/05/2023**

Art. 2º Esta Portaria entra em vigor na data de sua publicação, revogando disposições contrárias.

Cuiabá/MT, 27 de abril de 2023.

MARIA CECÍLIA ALVES DA CUNHA
Segunda Subdefensora Pública-Geral do Estado

ATO Nº 087/2023

O DEFENSOR PÚBLICO-GERAL DO ESTADO DE MATO GROSSO, no uso de suas atribuições institucionais, especialmente a conferida pelo art. 11, incisos I e V, da Lei Complementar nº 146, de 29 de dezembro de 2003, resolve nomear **ARIANE RIBEIRO LIMA** no cargo de Assessora Jurídica

(DP-CNE-III) da Defensoria Pública do Estado de Mato Grosso, a ser lotada na Coordenadoria de Gestão Funcional, conforme a Lei nº 10.773 de 05 de dezembro de 2018, com efeitos a partir da data da publicação.

Cuiabá/MT, 27 de abril de 2023.

ROGÉRIO BORGES FREITAS
Defensor Público-Geral em Substituição

PORTARIA Nº 528/2023/SDPG

A SEGUNDA SUBDEFENSORA PÚBLICA-GERAL DO ESTADO DE MATO GROSSO, no uso de suas atribuições legais e institucionais, conferidas pelo art. 14 - Seção I - A da Lei 146/2003 com redação modificada pela Lei Complementar 608/2018;

CONSIDERANDO o disposto na Lei nº 647/2019, que acrescentou os art. 87-B e seguintes na Lei Complementar Nº 146, de 29 de dezembro de 2003 c/c a Portaria 0156/2020/DPG;

CONSIDERANDO a decisão proferida no procedimento nº 22340/2023

RESOLVE:

Art. 1º DESIGNAR o Defensor Público **SÁVIO RICARDO CANTADORI COPETTI em auxílio ao membro titular**, haja vista o número expressivo de Júris designados para o mês de **maio de 2023** na 1ª Defensoria do Núcleo Criminal de Sinop.

Art. 2º A designação do artigo anterior **não suspende** a atuação do **exercício cumulativo** na **Defensoria Única de Cláudia**, conforme Portaria nº 190/2023/SDPG.

Art. 3º Esta Portaria entra em vigor na data de sua publicação, revogando disposições contrárias.

Cuiabá/MT, 27 de abril de 2023.

MARIA CECÍLIA ALVES DA CUNHA
Segunda Subdefensora Pública-Geral do Estado de Mato Grosso

EXTRATO DO 1º TERMO ADITIVO AO CONTRATO Nº 048/2022/DPMT

Processo nº 20185/2023.

Contratante: **DEFENSORIA PÚBLICA DO ESTADO DE MATO GROSSO**.
Contratado: **OASIS ADMINISTRADORA DE SERVIÇOS**

Do Objeto: O presente Termo aditivo objetiva: Prorrogar a vigência do contrato 048/2022 por mais 12 (doze) meses.

Data da assinatura: 27/04/2023.

Fundamento Legal: Com base no artigo 51, da Lei Federal nº 8.245/1991, bem como na Lei Federal 8.666/1993.

Assinam: Primeiro Subdefensor Público Geral - Rogério Borges Freitas,
Rep Legal: Priscila Consani das Mercês - **Testemunhas:** Vitor Lucas dos Santos e Marcia Elena Talavera da Silva.

PODER LEGISLATIVO

AI

ASSEMBLEIA LEGISLATIVA

RESOLUÇÃO Nº 8.084, DE 2023.

Autor: Comissão de Fiscalização e Acompanhamento da Execução Orçamentária

Aprova o Balanço Geral/Contas Anuais do Governo do Estado de Mato Grosso relativas ao exercício financeiro de 2020.

A ASSEMBLEIA LEGISLATIVA DO ESTADO DE MATO GROSSO, com base no que dispõe o art. 26, VII, da Constituição Estadual, combinado com o art. 171 do Regimento Interno, resolve:

Art. 1º Fica aprovado o Balanço Geral/Contas Anuais do Governo do Estado de Mato Grosso referente ao exercício financeiro de 2020.

Art. 2º Esta Resolução entra em vigor na data de sua publicação. Assembleia Legislativa do Estado, em Cuiabá, 26 de abril de 2023.

Original assinado: Dep. Janaina Riva - Presidente *em exercício*
Dep. Max Russi - 1º Secretário

Dep. Valdir Barranco - 2º Secretário

RESOLUÇÃO Nº 8.085, DE 2023.

Autor: Comissão de Fiscalização e Acompanhamento da Execução Orçamentária

Aprova o Balanço Anual, referente às Contas de Gestão do Tribunal de Contas do Estado de Mato Grosso relativas ao exercício financeiro de 2021.

A ASSEMBLEIA LEGISLATIVA DO ESTADO DE MATO GROSSO, com base no que dispõe o art. 26, VII, da Constituição Estadual, combinado com o art. 171 do Regimento Interno, resolve:

Art. 1º Fica aprovado o Balanço Anual das Contas de Gestão do Tribunal de Contas do Estado de Mato Grosso referente ao exercício financeiro de 2021.

Art. 2º Esta Resolução entra em vigor na data de sua publicação. Assembleia Legislativa do Estado, em Cuiabá, 26 de abril de 2023.

Original assinado: Dep. Janaina Riva - Presidente *em exercício*
Dep. Max Russi - 1º Secretário

Dep. Valdir Barranco - 2º Secretário

PODER EXECUTIVO MUNICIPAL

PREFEITURA MUNICIPAL DE ALTO GARÇAS

AVISO DE RESULTADO PREGÃO ELETRÔNICO Nº 007/2023 Processo Adm: Nº 039/2023

Objeto: REGISTRO DE PREÇOS PARA FUTURA E EVENTUAL AQUISIÇÃO DE VEÍCULOS PARA ATENDER A DEMANDA DA PREFEITURA MUNICIPAL DE ALTO GARÇAS. Empresas vencedoras: valor total: R\$1.821.500,00 (um milhão e oitocentos e vinte e um mil e quinhentos reais) **JN VEICULOS LTDA** (29634365000150) com o lote: 1 no valor total de R\$1.104.000,00 (um milhão e cento e quatro mil reais), **ALL CAR PROJETOS EIRELI** (42308623000176) com o lote: 3 no valor total de R\$262.000,00 (duzentos e sessenta e dois mil reais) e **REAVEL VEICULOS EIRELI** (30260538000104) com o lote: 2, no valor total de R\$455.500,00 (quatrocentos e cinquenta e cinco mil e quinhentos reais). ALTO GARÇAS - MT, 27 de abril de 2023. **MICHELE MORAES AMORIM SCHAEFER**. CONDUCTORA DE PROCESSOS

AVISO DE RETIFICAÇÃO DE EDITAL CONCORRÊNCIA PÚBLICA Nº 003/2023

A Prefeitura Municipal de Alto Garças - MT através de sua Comissão Permanente de Licitação, torna público aos interessados, que o Edital do Processo Licitatório na modalidade CONCORRÊNCIA PÚBLICA - Tipo Regime de Empreitada Global, fica retificado e acontecerá no **dia 30 de maio de 2023, às 08:30h (horário de Mato Grosso)**, para **CONTRATAÇÃO DE EMPRESA ESPECIALIZADA PARA EXECUÇÃO DOS SERVIÇOS DE PAVIMENTAÇÃO ASFÁLTICA, DRENAGEM E SINALIZAÇÃO VIÁRIA, CONF. PROJETO, PLANILHA ORÇAMENTÁRIA, CRONOGRAMA, MEM. DESCRITIVO, ESPEC. E NORMAS TÉCNICAS CONSTANTES DOS ANEXOS, POR EXECUÇÃO INDIRETA, EM REGIME DE EMPREITADA POR PREÇO GLOBAL**. A íntegra do Edital encontra-se disponível na sede da Prefeitura Municipal de Alto Garças, localizada à Rua Dom Aquino nº 346, Centro - Alto Garças /MT. Os Interessados também poderão obter informações através do e-mail compras@altogarcas.mt.gov.br, pelo site <https://www.altogarcas.mt.gov.br> ou pelo telefone (66) 3471-2450/3471-1155 das 13h00 às 17h00. Alto Garças - MT, 27 de abril de 2023. Michele Moraes Amorim Schaefer - Pregoeira Oficial.

PREFEITURA MUNICIPAL DE ARIPUANÃ

EXTRATO DE INEXIGIBILIDADE DE LICITAÇÃO Nº 01/2023 CREDENCIAMENTO Nº 01/2023

A Prefeitura Municipal de Aripuanã-MT, torna público para o conhecimento dos interessados, que na INEXIGIBILIDADE DE LICITAÇÃO Nº 01/2023 - CREDENCIAMENTO Nº 01/2023, cujo objeto é o Credenciamento de Empresas Especializadas, para Prestação de Serviços Médicos Solicitados Pela Secretaria Municipal de Saúde, para Atender as Necessidades do Município de Aripuanã - MT, sagrou-se contratada a empresa PREMIUM SERVIÇOS MÉDICOS inscrita no CNPJ nº 37.723.495.0001-97. A presente inexigibilidade de licitação está fundamentada na Lei nº. 8.666 de 21 de junho de 1993 e suas alterações posteriores, com amparo no art. 37, inciso XXI da Constituição Federal.

Aripuanã - MT, 27 de abril de 2023.

Elen Cristina Soares Macedo - Presidente da CPL

RESULTADO PREGÃO PRESENCIAL SRP Nº 15/2023

A Prefeitura Municipal de Aripuanã - MT torna público para conhecimento dos interessados que o Pregão Presencial que trata o Edital n.º 15/2023, levado a efeito às 08h00min do dia 25/04/2023, sagrou-se vencedoras as empresas C DE A SCHULTZ & CIA LTDA, CNPJ Nº 03.648.905/0001-60, vencedora de 87 itens totalizando valor R\$ 2.771.141,64, a empresa D. ROSSETTO E ROSSETTO LTDA, CNPJ Nº 20.116.879/0001-49, vencedora de 92 itens totalizando valor R\$ 2.855.186,65. Valor Total de R\$ 5.626.328,29. informações poderão ser adquiridas pelo site <http://www.aripuanã.mt.gov.br>, pelo e-mail licitacao@aripuanã.mt.gov.br ou pelo telefone (066) 3565-3900.

Aripuanã - MT, 27 de abril de 2023.

Sidnei Pereira de Souza Junior - Pregoeiro

K3 Publicações em Jornais - k3publicacao@gmail.com

PREFEITURA MUNICIPAL DE BRASNORTE

PREGÃO PRESENCIAL Nº 013/2023 AVISO DE SUSPENSÃO

A comissão designada pela Portaria nº 121/2023 da Prefeitura Municipal de Brasnorte-MT, em cumprimento à notificação recomendatória nº 005/2023 do Ministério Público do Estado de Mato Grosso - MPMT, e seguindo a determinação do Prefeito Municipal, informa que suspenderá o Pregão Presencial nº 013/2023, nos termos da recomendação. O pregão tem como objeto o registro de preços para eventual contratação de empresa especializada em elaboração de projetos e prestação de serviços de engenharia e arquitetura, infraestrutura relacionada, atendendo às necessidades das secretarias da prefeitura municipal de Brasnorte-MT.

Brasnorte-MT, 27 de abril de 2023.

Arieli Caldeira da Cunha

Pregoeira.

PREFEITURA MUNICIPAL DE CAMPINÁPOLIS

AVISO DE EDITAL PREGÃO ELETRÔNICO SRP Nº 004/2023.

O Município de Campinópolis - MT por meio de sua Pregoeira, torna público que no **dia 26 de maio de 2023 às 13h 00min (Horário de Brasília)** realizará licitação na modalidade Pregão na forma Eletrônica, com critério de julgamento Menor Preço Por Item, cujo objeto é o REGISTRO DE PREÇOS PARA FUTURA E EVENTUAL CONTRATAÇÃO DE EMPRESA NO RAMO DE VENDA DE MASSA ASFÁLTICA, OBSERVADAS AS ESPECIFICAÇÕES CONTIDAS NO ANEXO I - TERMO DE REFERÊNCIA. Edital completo no site www.campinapolis.mt.gov.br. E www.licitanet.com.br. Fone: (66) 3437-1992.

Prefeitura de Campinópolis - MT, 28 de abril de 2023.

Letícia Rodrigues da Silva Melo Rocha

Pregoeira Substituta.

ASPLEMAT Publicações (65) 3365-0800

PREFEITURA MUNICIPAL DE CAMPO VERDE

AVISO DE PREGÃO ELETRÔNICO Nº 064/2023 Retificação de data : 09/05 para 11/05/2023 as 9h30

A Prefeitura Municipal de Campo Verde, através da Comissão de Licitação, torna público **O REGISTRO DE PREÇOS PARA FUTURA E EVENTUAL CONTRATAÇÃO DE EMPRESA PRESTADORA DE SERVIÇOS DE MANUTENÇÃO PREVENTIVA E CORRETIVA, CONSERVAÇÃO DE MOTOCICLETAS, VEÍCULOS DA LINHA LEVE E PESADA COM AQUISIÇÃO DE PEÇAS** SESSÃO PÚBLICA PARA ABERTURA DA PROPOSTA E DISPUTA DE LANCES: dia **11 de maio de 2023**, hora: 09h30min (Horário de Brasília - DF), Site: www.licitanet.com.br. LOCAL, DIAS E HORÁRIOS PARA LEITURA OU OBTENÇÃO DESTE EDITAL: dias - segunda e sexta-feira (em dias de expediente), Horários - das 07:00 horas às 11:00 horas / 13:00 horas às 17:00 horas (Horário do Mato Grosso). LOCAL: Praça dos Três Poderes, nº 03 - Campo Real II - Campo Verde - MT (sala de licitações). RETIRADA DE EDITAIS PELA INTERNET: Retire o edital acessando a página: www.campoverde.mt.gov.br, local "Compras Públicas". Quando da retirada do edital, enviar recibo à Prefeitura de Campo Verde, via e-mail: compras@campoverde.mt.gov.br, conforme modelo do Anexo VIII deste edital, para eventuais informações aos interessados, quando necessário. Campo Verde - MT, 27 de abril de 2023.

GISLENE JESUS LOPES

Pregoeira

HOMOLOGAÇÃO - PREGÃO Nº 053/2023

A Prefeitura Municipal de Campo Verde-MT torna pública a HOMOLOGAÇÃO do PREGÃO Nº 053/2023 - REGISTRO DE PREÇOS PARA FUTURA E EVENTUAL AQUISIÇÃO DE EQUIPAMENTOS PARA ACADEMIA AO AR LIVRE à empresa GÊNESIS INDÚSTRIA E COMÉRCIO DE ARTIGOS ESPORTIVOS LTDA, CNPJ nº 21.542.278/0001-60, vencedora do certame com o valor de R\$ 358.999,70 (trezentos e cinquenta e oito mil, novecentos e noventa e nove reais e setenta centavos). Campo Verde, 27 de abril de 2023. Héliida B. M. P. Hübner - Pregoeira.

PREFEITURA MUNICIPAL DE CONFRESA

AVISO DE ABERTURA DE LICITAÇÃO PREGÃO ELETRÔNICO SRP - Nº 019/2023

PROCESSO LICITATÓRIO Nº 098/2023. A Prefeitura de Confresa-MT, através do Pregoeiro e equipe de apoio, torna público para todos os interessados que se encontra instaurada a licitação na modalidade PREGÃO na forma ELETRÔNICO - Nº 019/2023 - do tipo Menor Preço por Item, de acordo com as Leis em vigência. O Edital e seus anexos estarão disponíveis na sala do Departamento de Licitações e Contratos, no site Confresa.org no link do Portal da Transparência https://sic.tce.mt.gov.br/118/assunto/listaPublicacao/id_assunto/2079/id_assunto_item/8653, no www.bnc.org.br, no e-mail: licitaconfresa@hotmail.com e de segunda à sexta-feira no telefone (66) 3564-1818, RAMAL 31, citando o nº do edital em questão. OBJETO: PREGÃO ELETRÔNICO PARA FUTURA E EVENTUAL AQUISIÇÃO DE UNIFORMES, VISANDO ATENDER AS NECESSIDADES DA EQUIPE DO SAMU (SISTEMA DE ATENDIMENTO MÓVEL DE URGÊNCIA) DO MUNICÍPIO DE CONFRESA/MT. DAS PROPOSTAS: *DO RECEBIMENTO: Inicia dia 05/05/2023 AS 08hs30min.*DO ENCERRAMENTO DE RECEBIMENTO: Dia 17/05/2023 AS 08hs30min.*ABERTURA DAS PROPOSTAS: Dia 17/05/2023 AS 09hs00min.*INÍCIO DA SESSÃO DE DISPUTA DE PREÇOS: DIA 17/05/2023 AS 09hs30min Endereço eletrônico: www.bnc.org.br OBS: HORARIO OFICIAL DE BRASÍLIA. Confresa-MT, 27 de Abril de 2023.

CEZAR QUEIROZ DA SILVA
PREGOEIRO
PORTARIA Nº 007/2023
RC PUBLICAÇÕES 66 9 9984-4633.

PREFEITURA MUNICIPAL DE DIAMANTINO

PREFEITURA MUNICIPAL DE DIAMANTINO EXTRATOS DAS ATAS DE REGISTROS DE PREÇOS PREGÃO PRESENCIAL Nº 006/2023/SRP

OBJETO: REGISTRO DE PREÇO PARA FUTURA E EVENTUAL AQUISIÇÃO DE MATERIAIS DE CONSTRUÇÃO PARA 50 UNIDADES HABITACIONAIS NO MUNICÍPIO DE DIAMANTINO/MT, CONFORME PROPOSTA DE CONVÊNIO Nº 2256/2022 DA SINFRA-MT. ATA DE REGISTRO DE PREÇOS Nº 052/2023 FORNECEDOR REGISTRADO: MUDAR COMERCIO DE MATERIAIS DE CONSTRUCAO FERRAMENTAS E EPIS LTDA, inscrita no CNPJ nº 14.888.303/0001-05. VALOR TOTAL DA ATA: R\$ 118.437,60 (cento e dezoito mil e quatrocentos e trinta e sete reais e sessenta centavos). VIGÊNCIA: 12 (doze) meses. ATA DE REGISTRO DE PREÇOS Nº 053/2023 FORNECEDOR REGISTRADO: COMERCIAL MENDONCA LTDA, inscrita no CNPJ nº 44.869.839/0001-36. VALOR TOTAL DA ATA: R\$ 58.225,33 (cinquenta e oito mil e duzentos e vinte e cinco reais e trinta e três centavos). VIGÊNCIA: 12 (doze) meses. ATA DE REGISTRO DE PREÇOS Nº 054/2023 FORNECEDOR REGISTRADO: SCL DISTRIBUIDORA LTDA, inscrita no CNPJ nº 41.393.376/0001-90. VALOR TOTAL DA ATA: R\$ 264.041,68 (duzentos e sessenta e quatro mil e quarenta e um reais e sessenta e oito centavos). VIGÊNCIA: 12 (doze) meses. ATA DE REGISTRO DE PREÇOS Nº 055/2023 FORNECEDOR REGISTRADO: MTS COMÉRCIO SERVIÇOS LTDA, inscrita no CNPJ nº 42.261.838/0001-89. VALOR TOTAL DA ATA: R\$ 55.434,00 (cinquenta e cinco mil e quatrocentos e trinta e quatro reais). VIGÊNCIA: 12 (doze) meses. ATA DE REGISTRO DE PREÇOS Nº 056/2023 FORNECEDOR REGISTRADO: MERCADAO MATERIAIS DE CONSTRUCAO E FERRAMENTAS EIRELI, inscrita no CNPJ nº 10.373.046/0001-00. VALOR TOTAL DA ATA: R\$ 262.083,72 (duzentos e sessenta e dois mil e oitenta e três reais e setenta e dois centavos). VIGÊNCIA: 12 (doze) meses. ATA DE REGISTRO DE PREÇOS Nº 057/2023 FORNECEDOR REGISTRADO: PILAR COMÉRCIO VAREJISTA DE MATERIAIS DE CONSTRUÇÃO EIRELI, inscrita no CNPJ nº 13.386.936/0001-44. VALOR TOTAL DA ATA: R\$ 737.897,90 (setecentos e trinta e sete mil e oitocentos e noventa e sete reais e noventa centavos). VIGÊNCIA: 12 (doze) meses. ATA DE REGISTRO DE PREÇOS Nº 058/2023 FORNECEDOR REGISTRADO: ART COLOR SERVICOS LTDA, inscrita no CNPJ nº 19.409.914/0001-39. VALOR TOTAL DA ATA: R\$ 151.396,29 (cento e cinquenta e um mil e trezentos e noventa e seis reais e vinte e nove centavos). VIGÊNCIA: 12 (doze) meses. ATA DE REGISTRO DE PREÇOS Nº 059/2023 - FORNECEDOR REGISTRADO: GALICE DISTRIBUIDORA DE MATERIAIS PARA CONSTRUÇÃO LTDA, inscrita no CNPJ nº 45.156.970/0001-19. VALOR TOTAL DA ATA: R\$ 661.758,50 (seiscentos e sessenta e um mil e setecentos e cinquenta e oito reais e cinquenta centavos). VIGÊNCIA: 12 (doze) meses.

DIAMANTINO - MT, 25 DE ABRIL DE 2023.
MANOEL LOUREIRO NETO - PREFEITO MUNICIPAL

PREFEITURA MUNICIPAL DE DIAMANTINO RETIFICAÇÃO DO AVISO DE RESULTADO DE LICITAÇÃO DO PREGÃO PRESENCIAL Nº 006/2023

A Prefeitura Municipal de Diamantino - MT, C.N.P.J. nº 03.648.540/0001-74, com sede na Av. Joaquim Pereira Ferreira Mendes, 2.287 - Jardim Eldorado, Diamantino - MT, CEP: 78400-000, Fone: (065) 3336-6400/6423, TORNA PÚBLICO, o resultado de procedimento licitatório, na modalidade Pregão Presencial nº 006/2023, do tipo "Menor Preço por Lote", tendo como objetivo: REGISTRO DE PREÇO PARA FUTURA E EVENTUAL AQUISIÇÃO DE MATERIAIS DE CONSTRUÇÃO PARA 50 UNIDADES HABITACIONAIS NO MUNICÍPIO DE DIAMANTINO/MT, CONFORME PROPOSTA DE CONVÊNIO Nº 2256/2022 DA SINFRA-MT, que se deu no dia 10/04/2023, onde sagrou-se vencedoras as empresas:

EMPRESAS	CNPJ Nº	VALOR FINAL
PILAR COMÉRCIO VAREJISTA DE MATERIAIS DE CONSTRUÇÃO EIRELI	13.386.936/0001-44	R\$ 737.897,90
SCL DISTRIBUIDORA LTDA	41.393.376/0001-90	R\$ 264.041,68
GALICE DISTRIBUIDORA DE MATERIAIS PARA CONSTRUÇÃO LTDA	45.156.970/0001-19	R\$ 661.758,50
COMERCIAL MENDONCA LTDA	44.869.839/0001-36	R\$ 58.225,33
MERCADAO MATERIAIS DE CONSTRUCAO E FERRAMENTAS EIRELI	10.373.046/0001-00	R\$ 262.083,72
MTS COMÉRCIO SERVIÇOS LTDA	42.261.838/0001-89	R\$ 55.434,00
MUDAR COMERCIO DE MATERIAIS DE CONSTRUCAO FERRAMENTAS E EPI S LTDA	14.888.303/0001-05	R\$ 118.437,60
ART COLOR SERVICOS LTDA	19.409.914/0001-39	R\$ 151.396,29

A ata da sessão encontra-se disponível no setor de licitação.

Diamantino - MT, 25 de abril de 2023.

FAGNER CAMARGO SAMPAIO
Pregoeiro Oficial

PREFEITURA MUNICIPAL DE MARCELÂNDIA

EXTRATO DO SEGUNDO TERMO ADITIVO AO CONTRATO ADMINISTRATIVO Nº 038/2022

OBJETO: Pelo presente Termo Aditivo, as partes supra identificadas, de comum acordo, resolvem aditar o prazo de vigência mencionado na Cláusula Quarta do Contrato de nº 038/2022, que tem como o objeto o seguinte:

O objeto do presente contrato consiste no credenciamento de empresa prestar serviços de locação de máquinas para manutenção das estradas do Município de Marcelândia/MT, conforme abaixo descrito e proposta do Credenciamento nº 001/2022

CONTRATADA: BADU TERRAPLANAGEM E TRANSPORTES LTDA

CONTRATANTE: MUNICÍPIO DE MARCELÂNDIA - MT

DATA DA VIGÊNCIA : 17/05/2023

DATA ASSINATURA: 17/04/2023

PREFEITURA MUNICIPAL DE MATUPÁ

EXTRATO DE DISPENSA DE LICITAÇÃO Nº 030/2023

A Prefeitura Municipal de Matupá, através da Comissão Permanente de Licitação, comunica a todos os interessados que realizou o **PROCESSO DE DISPENSA DE LICITAÇÃO PARA AQUISIÇÃO DE PEÇAS E PRESTAÇÃO DE SERVIÇOS DE ACORDO COM A REVISÃO DAS 900 HORAS COM A FINALIDADE DE MANTER A GARANTIA DE FÁBRICA DO VEÍCULO IVECO TECTOR 260E30 PLACA RRO 7I36 EM ATENDIMENTO DA SECRETARIA DE OBRAS, INFRAESTRUTURA E TRANSPORTES**, onde contratou-se a Empresa **TORINO COMERCIAL DE VEICULOS LTDA** devidamente inscrita no CNPJ sob o nº. 02.416.362/0003-55 com um valor total de R\$ 6.678,33. O processo tem Fundamento Legal no Art. 24, Inciso XVII da Lei 8.666/1993 e suas alterações posteriores. Maiores informações junto à sede da Prefeitura Municipal localizada da Av. Herminio Ometto, 101, ZE-022, Fones (66) 3595-3100 das 07h00min às 11h00min. Matupá - MT, 27 de abril de 2023. ALEXSANDRA TOSTA- Presidente da Comissão Permanente de Licitação -

PREFEITURA MUNICIPAL DE NOVA BRASILÂNDIA**EXTRATO DO DÉCIMO SEGUNDO TERMO ADITIVO DO CONTRATO Nº 053/2020**

CONTRATANTE: PREFEITURA MUNICIPAL DE NOVA BRASILÂNDIA - MT. CONTRATADA: PAULINI CONSTRUÇÕES EIRELI - ME. CNPJ: 03.155.687/0001-22. OBJETO: Prorrogação do prazo de execução do contrato original por mais 60 (sessenta) dias contados a partir 05 de abril de 2023 até 04 de junho de 2023. ASSINATURA: 04 de abril de 2023. FUNDAMENTO: De acordo com a Lei nº 8.666/93
Prefeita Municipal: **Mauriza Augusta de Oliveira**

EXTRATO DO DÉCIMO TERCEIRO TERMO ADITIVO DO CONTRATO Nº 053/2020

CONTRATANTE: PREFEITURA MUNICIPAL DE NOVA BRASILÂNDIA - MT. CONTRATADA: PAULINI CONSTRUÇÕES EIRELI - ME. CNPJ: 03.155.687/0001-22. OBJETO: Prorrogação do prazo de vigência do contrato original por mais 60 (sessenta) dias contados a partir 11 de abril de 2023 até 10 de junho de 2023. ASSINATURA: 10 de abril de 2023. FUNDAMENTO: De acordo com a Lei nº 8.666/93
Prefeita Municipal: **Mauriza Augusta de Oliveira**

EXTRATO DE CONTRATO Nº 024/2023

CONTRATANTE: PREFEITURA MUNICIPAL DE NOVA BRASILÂNDIA - MT. CONTRATADA: ENIO LEMES VIEIRA JUNIOR E YARA YRIS PONTE LTDA. CNPJ: 48.542.151/0001-06. OBJETO: Constitui objeto do presente termo credenciar pessoa jurídica para CREDENCIAMENTO DE EMPRESAS QUE TENHAM INTERESSE NA PRESTAÇÃO DE SERVIÇOS MÉDICOS PARA ATENDIMENTO NAS UNIDADES BÁSICAS DE SAÚDE E PARA PRESTAÇÃO DE SERVIÇOS MÉDICOS ESPECIALIZADOS EM URGÊNCIA E EMERGÊNCIA EM REGIME DE PLANTÃO DE 12 HORAS, de forma complementar aos serviços oferecidos no Município de Nova Brasilândia/MT, rede Municipal de Saúde/Sistema Único de Saúde, termos e condições estabelecidas neste Edital e Termo de Referência Anexo I deste Instrumento. CREDENCIAMENTO Nº 002/2022 - INEXIGIBILIDADE Nº 004/2021 E DO PROCESSO Nº 036/2022. VALOR TOTAL VALOR TOTAL R\$ 147.160,00 (Cento e Quarenta e Sete Mil, Cento e Sessenta Reais). ASSINATURA: 20 de abril de 2023. VIGÊNCIA: 22 de abril de 2023 a 22 de outubro de 2023. FUNDAMENTO: De acordo com a Lei nº 8.666/93.
Prefeita Municipal: **Mauriza Augusta de Oliveira**

K3 Publicações em Jornais - k3publicacao@gmail.com

PREFEITURA MUNICIPAL DE NOVA CANAÃ DO NORTE**AVISO DE LICITAÇÃO - TOMADA DE PREÇOS Nº 005/2023**

A Prefeitura Municipal de Nova Canaã do Norte - MT torna público para conhecimento dos interessados que no dia **16 de Maio de 2023, às 08:00 horas/minutos (Horário de Mato Grosso)**, realizar-se-á abertura da Tomada de Preço nº 005/2023, a qual tem por objeto a contratação de empresa para fornecimento de mão de obra e equipamentos para serem utilizados na construção de guias (meio fio) e sarjetas no cemitério municipal, na rodovia MT-441 e em diversas ruas e avenidas do município de Nova Canaã do Norte/MT. TIPO DE LICITAÇÃO: Menor Preço Global. O Edital Completo estará disponível aos interessados de 2ª a 6ª feira das 07 horas às 11h e das 13 horas às 17 horas, na Sala de Licitações da Prefeitura, localizada na Av. São Paulo nº 89, Centro, CEP. 78.515-000 - Nova Canaã do Norte-MT.

Nova Canaã do Norte/MT, em 26 de abril de 2023

ELAINE DOS REIS
Presidente da CPL

Publique-se

AVISO DE LICITAÇÃO - PREGÃO PRESENCIAL Nº 020/2023

A Prefeitura Municipal de Nova Canaã do Norte - MT, através de sua Pregoeira, torna público, para conhecimento dos interessados, que fará realizar licitação na modalidade de PREGÃO PRESENCIAL, com data de abertura prevista para o dia **15 de maio de 2023, às 08:00 horas/minutos (Horário de Mato Grosso)**, na sala de licitações da Prefeitura Municipal, tendo como objeto a aquisição de materiais de construção em geral para serem utilizados na Obra de Construção do Hospital Municipal de Nova Canaã do Norte/MT. O Edital completo estará disponível no site **www.novacanaadonorte.mt.gov.br** (Licitações). Maiores informações poderão ser obtidas junto ao Departamento de Licitação, na Prefeitura Municipal, ou através dos telefones (66) 3551-2400 / 3551-2425.

Nova Canaã do Norte/MT, em 27 de abril de 2023.

ELAINE DOS REIS
Pregoeira Oficial

Publique-se

QUINTO TERMO ADITIVO DO CONTRATO: Nº 051/2022

CONTRATANTE: PREFEITURA MUNICIPAL DE NOVA CANAÃ DO NORTE - MT
CONTRATADA: **ELETRO TARTARI LTDA**
OBJETO: Execução da Obra de Fornecimento e Instalação de Rede de Distribuição de Energia do Residencial Morada do Sol, Coordenadas: Lat. 010°37'45.00"S Long. 055°42'59.00"O, no Município de Nova Canaã do Norte/MT,
ACRESCIMO DE VALOR: Fica acrescentado o valor de R\$ 14.529,79 (quatorze mil, quinhentos e vinte e nove reais e setenta e nove centavos).
DATA DE ASSINATURA: 26 de abril de 2023.

QUINTO TERMO ADITIVO AO CONTRATO: Nº 052/2022

CONTRATANTE: PREFEITURA MUNICIPAL DE NOVA CANAÃ DO NORTE - MT
CONTRATADA: **ELETRO TARTARI LTDA EPP**
OBJETO: Execução da Obra de Extensão de Rede de Distribuição de Energia no Residencial Jardim dos Ipês, Coordenadas: Lat. 10°33'00.00" S Long. 55°56'00.00"O, Numa Dimensão de 3.389,94 m², no Município de Nova Canaã do Norte/MT.
ACRESCIMO DE VALOR: Fica acrescentado o valor de R\$ 26.344,12 (vinte e seis mil, trezentos e quarenta e quatro reais e doze centavos).

DATA DE ASSINATURA: 26 de abril de 2023.

PREFEITURA MUNICIPAL DE NOVA MARINGÁ**TERMO DE RATIFICAÇÃO DO CREDENCIAMENTO MODALIDADE: INEXIGIBILIDADE 005/2023 - CREDENCIAMENTO 002/2023**

A Prefeita **ANA MARIA URQUIZA CASAGRANDE**, no uso das atribuições que lhe são conferidas pela legislação em vigor e em face aos princípios ordenados através da Lei nº 8.666/93 e alterações posteriores, a vista do resultado apresentado pela Presidente da Comissão de Licitação e sua equipe de apoio Portaria 021/2023, resolve RATIFICAR a presente Licitação nestes termos: a empresa abaixo relacionadas fora julgada **APTA ao Edital de Inexigibilidade nº 005/2023 - Credenciamento nº 002/2023**, para os serviços constantes na Relação da tabela de valores e serviços da respectiva Inexigibilidade nº 005/2023 - Credenciamento nº 002/2023 OBJETO: **CREDENCIAMENTO DE EMPRESAS QUE TENHAM INTERESSE NA PRESTAÇÃO DE SERVIÇOS NAS ÁREAS DA SAÚDE, CULTURA E ESPORTES, OBRAS CIVIS E MANUTENÇÃO DE ESTRADAS PARA ATENDER A DEMANDA DAS SECRETARIAS DO MUNICIPIO DE NOVA MARINGÁ-MT**, produzindo desde já seus efeitos legais;

EMPRESA HABILITADA E ORDEM DE CREDENCIAMENTO:

27 - AUXILIAR DE MECANICA

1º COLOCADO - EMPRESA - 50.348.388 - DERIKY BRUNO LEMES MARTINS

Nova Maringá/MT, 27 de Abril de 2023.

ANA MARIA URQUIZA CASAGRANDE - Prefeita Municipal

PREFEITURA MUNICIPAL DE NOVA OLÍMPIA**AVISO DE LICITAÇÃO TOMADA DE PREÇOS PARA OBRAS E SERVIÇOS DE ENGENHARIA Nº 001/2023/PMNO PROCESSO ADMINISTRATIVO Nº 046/2023/PMNO**

O município de Nova Olímpia - Mato Grosso, através da CPL devidamente instituída pela portaria 245/2022, torna público para conhecimento dos interessados, que fará realizar a Licitação na Modalidade TOMADA DE PREÇOS - Nº. 001/2023/PMNO, para seleção da melhor proposta pelo MENOR PREÇO GLOBAL, tendo como objeto a CONTRATAÇÃO DE EMPRESA ESPECIALIZADA PARA EXECUÇÃO DA REFORMA DO PRÉDIO DA ATENÇÃO ESPECIALIZADA EM SAÚDE (HOSPITAL GERAL ESPECIALIZADO) LOCALIZADO NA RUA MINAS GERAIS E RUA PARA NO MUNICIPIO DE NOVA OLÍMPIA-MT (OBRA REMANESCENTE). A abertura do certame está prevista para as 08h00min do dia 19 de maio de 2023. As especificações detalhadas encontram-se em anexo acompanhando o edital da licitação. O edital completo poderá ser obtido pelos interessados através do site **www.novaolimpia.mt.gov.br**. As dúvidas sobre o certame será dirimidas no departamento de licitações de segunda a sexta-feira no prédio da prefeitura municipal de nova Olímpia localizado na Rua Wilson de Almeida 259 S- Jardim Ouro Verde, no horário de 07:00 às 13:00 e das 13:00 às 17:00 horas, ou contatar pelo telefone (65) 3332-1130. Nova Olímpia/MT, 27 de abril de 2023

Givaldo Valério Dos Santos Filho - Presidente Da CPL

K3 Publicações em Jornais - k3publicacao@gmail.com

PREFEITURA MUNICIPAL DE NOVA UBIRATÃ

PREFEITURA MUNICIPAL DE NOVA UBIRATÃ
PREGÃO ELETRÔNICO Nº 009/2023 SRP
RESULTADO E HOMOLOGAÇÃO

O Município de Nova Ubiratã-MT, torna público que no Pregão eletrônico nº 009/2023, realizado no dia 13/04/2023, às 08:00 horas, na sua Sede Administrativa, licitação destinada ao registro de preços visando a futura e eventual contratação de empresa especializada em execução de faixa elevada de travessia de pedestre, adjudicada em 26/04/2023 e homologada em 27/04/2023, sagrou-se vencedora do certame a empresa CONSTRUTORA TERRA ROXA TERRAPLANAGEM LTDA. Nova Ubiratã - MT, 27 de abril de 2023.

Francine Oliveira
Secretária de Administração.

PREFEITURA MUNICIPAL DE NOVA UBIRATÃ
PREGÃO PRESENCIAL Nº 017/2023 SRP

O Município de Nova Ubiratã - MT, torna público que realizará no dia 12/05/2023, às 08:00 horas, na Rua. Pará, 1.850, Jardim Santa Helena, licitação destinada para registro de preço visando futura e eventual contratação de empresa especializada em serviços de marcenaria e carpintaria para confecção, montagem e instalação de moveis planejados em MDF com fornecimento de material. Os interessados poderão consultar o Edital, na Sala de Licitações, no horário de expediente da Prefeitura ou obtê-lo no site www.novaubirata.mt.gov.br. Nova Ubiratã-MT, 27 de abril de 2023.

FRANCINE OLIVEIRA
Secretária Municipal de Administração.
RC PUBLICAÇÕES 66 9 9984-4633.

PREFEITURA MUNICIPAL DE NOVA XAVANTINA

AVISO DE LICITAÇÃO - PREGÃO ELETRÔNICO Nº 016/2.023.

A PREFEITURA MUNICIPAL DE NOVA XAVANTINA - MT, torna público que fará realizar PREGÃO ELETRÔNICO Nº 016/2.023 - objeto: REGISTRO DE PREÇOS PARA FUTURA E EVENTUAL CONTRATAÇÃO DE EMPRESA ESPECIALIZADA PARA CONSTRUÇÃO DE MEIO FIO E SARJETAS, PARA ATENDER AS NECESSIDADES DA SECRETARIA DE INFRAESTRUTURA, CONFORME PROJETO EM ANEXO DO EDITAL. RECEBIMENTO DAS PROPOSTAS: À Partir do dia 28/04/2.023 às 12h00 (HORÁRIO DE BRASÍLIA - DF); DO ENCERRAMENTO DAS PROPOSTAS: Dia 17/05/2.023 às 13h00 (HORÁRIO DE BRASÍLIA - DF); DATA DE ABERTURA DAS PROPOSTAS: Dia 17/05/2.023 às 13h00 (HORÁRIO DE BRASÍLIA - DF); INÍCIO DA SESSÃO DE DISPUTA DE PREÇOS: Dia 17/05/2.023 às 13h30 (HORÁRIO DE BRASÍLIA - DF). ENDEREÇO ELETRÔNICO: www.bll.org.br O EDITAL e todos os elementos integrantes encontram-se disponíveis para consulta e retirada no endereço eletrônico mencionado e sites **Erro! A referência de hiperlink não é válida.** e www.bll.org.br. Maiores informações e esclarecimentos sobre o certame pelo e-mail: licitacao@novaxavantina.mt.gov.br e/ou site [https://www.novaxavantina.mt.gov.br/Publicacoes/Licitacoes/Nova_Xavantina - MT](https://www.novaxavantina.mt.gov.br/Publicacoes/Licitacoes/Nova_Xavantina_-_MT), 27 de abril de 2.023.

Marina Angélica Marca
Pregoeira Oficial.
RC PUBLICAÇÕES 66 9 9984-4633.

RESULTADO DE LICITAÇÃO
DISPENSA nº 008/2023 - LEI Nº 14.133/2021

A PREFEITURA MUNICIPAL DE NOVA XAVANTINA - MT, em conformidade com Art. 75, inciso I - da Lei Federal n.º 14.133/2021, torna público aos interessados o RESULTADO DA DISPENSA Nº 008/2023, que tem como objeto a CONTRATAÇÃO DE EMPRESA ESPECIALIZADA EM CONSTRUÇÃO CIVIL PARA A CONSTRUÇÃO DE COBERTURA EM ESTRUTURA METÁLICA NA ESCOLA MUNICIPAL DEUS É AMOR DE NOVA XAVANTINA-MT. EMPRESA HABILITADA E VENCEDORA: MEDEIROS ENGENHARIA E CONSTRUÇÕES LTDA, inscrita no CNPJ/MF sob o nº 27.406.174/0001-05, com o valor global de R\$ 41.500,00 (quarenta e um mil e quinhentos reais). Outras informações poderão ser obtidas na Sala de Licitações, sito Av. Expedição Roncador Xingu, 249, Centro, Nova Xavantina-MT - CEP - 78.690-000. **Nova Xavantina - MT, 27 de abril de 2.023**

Marina Angélica Marca
Presidente da CPL
RC PUBLICAÇÕES 66 9 99984-4633.

PREFEITURA MUNICIPAL DE NOVO SÃO JOAQUIM

Imposto sobre a Propriedade Territorial Rural (ITR)
Município de Novo São Joaquim
EDITAL DE INTIMAÇÃO FISCAL Nº 00004, de 24 de Abril de 2023.
Delegação de Atribuição - Lei nº11.250, de 27 de dezembro de 2005 - EC nº42/2003

Intima o(s) sujeito(s) passivo(s) que menciona para comparecimento no local citado para tratar de assunto do seu interesse.

O Titular do Órgão da Administração Tributária Municipal responsável pelo ITR, nos termos do artigo 23, § 1º, inciso II, do Decreto nº 70.235/72, com redação dada pelas Leis nº 11.941/2009 e nº 11.196 /2005, e tendo em vista o disposto na Lei nº 11.250/2005, INTIMA o[s] sujeito[s] passivo[s] abaixo relacionado [s], a comparecer[em], em dia útil, no horário normal de atendimento, à sede da administração tributária deste município para tomar ciência do[s] Termo[s] de Intimação Fiscal [ITR] a seguir identificado[s].

Em caso de não comparecimento do sujeito passivo ou seu representante legal, considerar-se-á feita a intimação no 15º [décimo quinto] dia após a publicação deste Edital.

Sujeito(s) Passivo(s)	CPF/CNPJ	Termo de Intimação Fiscal (ITR)
JUAREZ SEBASTIAO DE ALMEIDA	003.789.921-04	9867/00165/2023
ANTONIO CARLOS ZACARIAS	149.709.379-15	9867/00170/2023
GABRIEL FERNANDES DE SOUZA	154.908.581-68	9867/00174/2023
SUELZY TOMAZ PELEGRINI	175.909.901-59	9867/00176/2023
GILBERTO DAVID RODRIGUES	322.886.036-15	9867/00188/2023
WILSON ROBERTO SIMOES	108.106.841-87	9867/00193/2023
DOVALINO SECHI	063.711.590-20	9867/00194/2023
MAXIMIANO APARECIDO DIAS	156.909.119-68	9867/00197/2023
TIAGO KLEIN STEFFENS	031.078.141-80	9867/00199/2023
SILFREDO MARCOS PESCARA	050.984.588-62	9867/00203/2023

Titular do Órgão da Administração Tributária Municipal responsável pelo ITR

Nome: CARLA LOPES DA SILVA Matrícula: 00000985
Cargo: Fiscal de Tributos / 202012
Data de afixação: 24/04/2023
Data de desafixação: 09/05/2023
Usuário cadastrado para a publicação: Wanderlan Gondim Silveira - Contador CRC MT 015568/O-3

Imposto sobre a Propriedade Territorial Rural (ITR)
Município de Novo São Joaquim
EDITAL DE TERMO DE CONSTATAÇÃO E INTIMAÇÃO Nº 00001, de 24 de Abril de 2023.
Delegação de Atribuição - Lei nº11.250, de 27 de dezembro de 2005 - EC nº42/2003

Intima o(s) sujeito(s) passivo(s) que menciona para comparecimento no local citado para tratar de assunto do seu interesse.

O Titular do Órgão da Administração Tributária Municipal responsável pelo ITR, nos termos do artigo 23, § 1º, inciso II, do Decreto nº 70.235/72, com redação dada pelas Leis nº 11.941/2009 e nº 11.196 /2005, e tendo em vista o disposto na Lei nº 11.250/2005, INTIMA o[s] sujeito[s] passivo[s] abaixo relacionado [s], a comparecer[em], em dia útil, no horário normal de atendimento, à sede da administração tributária deste município para tomar ciência do[s] Termo[s] de Constatação e Intimação Fiscal [ITR] a seguir identificado[s].

Em caso de não comparecimento do sujeito passivo ou seu representante legal, considerar-se-á feita a intimação no 15º [décimo quinto] dia após a publicação deste Edital.

Sujeito(s) Passivo(s)	CPF/CNPJ	Termo de Constatação e Intimação (ITR)
FRANCISCO FLAVIO TERRA NETO	092.365.638-30	9867/00015/2023
FRANCISCO FLAVIO TERRA NETO	092.365.638-30	9867/00013/2023
FRANCISCO FLAVIO TERRA NETO	092.365.638-30	9867/00011/2023
JOSE FERREIRA DA SILVA	700.084.341-15	9867/00040/2023
JOSE FERREIRA DA SILVA	700.084.341-15	9867/00039/2023
LEODARIO CORREA DE OLIVEIRA	037.924.418-70	9867/00041/2023
LEODARIO CORREA DE OLIVEIRA	037.924.418-70	9867/00042/2023
RENATO GOMES NERY	111.419.301-10	9867/00033/2023
SERGIO BAPTISTA DA SILVA	035.358.458-40	9867/00034/2023
SERGIO BAPTISTA DA SILVA	035.358.458-40	9867/00035/2023
SERGIO BAPTISTA DA SILVA	035.358.458-40	9867/00036/2023

Titular do Órgão da Administração Tributária Municipal responsável pelo ITR

Nome: CARLA LOPES DA SILVA Matrícula: 00000985

Cargo: Fiscal de Tributos / 202012

Data de afiação: 24/04/2023

Data de desafiação: 09/05/2023

Usuario cadastrado para a publicação: Wanderlan Gondim Silveira - Contador CRC MT 015568/O-3

PREFEITURA MUNICIPAL DE PLANALTO DA SERRA

RETIFICAÇÃO DE PUBLICAÇÃO DE EXTRATO DO 1º ADITIVO DE PRAZO AO CONTRATO Nº 037/2022

A administração pública municipal de Planalto da Serra - MT, no uso de suas atribuições **RETIFICA** a publicação do extrato do 1º aditivo de prazo ao contrato nº **037/2022**, publicada no **Diário Oficial da União**, n. 182, Página 223, 23 de setembro de 2022, **Diário Oficial do Estado** N. 28.336, Página 168, 23 de setembro de 2022, **Diário de Cuiabá**. A7, 23 de setembro de 2022 e **Jornal Oficial Eletrônico dos Municípios do Estado de Mato Grosso. Ano XVII/Nº.4.074**, no dia 23 de setembro de 2022, nas páginas 383 e 384. **ONDE SE LÊ:** Segundo Termo Aditivo de Prazo ao contrato n. 037/2022. **LEIA-SE:** Primeiro Termo Aditivo de Prazo ao contrato n. 037/2022. **Natal Alves De Assis Sobrinho- Prefeito Municipal.**

PREFEITURA MUNICIPAL DE PONTAL DO ARAGUAIA

EXTRATO DE AVISOS DE RESULTADOS DE CREDENCIAMENTOS Nºs: 001/2023 PL 001/2023 = 002/2023 PL 002/2023 = 003/2023 PL 003/2023 = 004/2023 PL 004/2023 = 005/2023 PL 005/2023 = 006/2023 PL 006/2023 = 007/2023 PL 007/2023 = 008/2023 PL 008/2023 = 009/2023 PL 009/2023. **SERRALHEIRO**; 01) Pedro Souza Santana. CNPJ 27.160.802/0001-15. 02) A.F. Dos Santos Construtora EPP. CNPJ 11.060.248/0001-64. 03) Breno Silva Guimarães. CNPJ 44.027.481/0001-02. 04) Total Construtora E Assessoria Ltda. CNPJ 48.719.627/0001-23. 05) Fabio Souza Pinto. CNPJ 49.305.746/0001-00. 06) Fabiano Silva Costa. CNPJ 49.768.606/0001-60. 07) Alessandro Vicente Alves 91709792191. CNPJ 27.518.207/0001-09. **PEDREIRO**; 01) A.F. Dos Santos Construtora EPP. CNPJ 11.060.248/0001-64. 02) Valter Almeida Santana97023760172. CNPJ 31.758.911/0001-06. 03) Eucione Rodrigues Da Cunha. CNPJ 40.866.943/0001-16. 04) Domingos Savio Dias Gomes0238870190. CNPJ 19.802.799/0001-68. 05) Breno Silva Guimarães. CNPJ 44.027.481/0001-02. 06) Total Construtora E Assessoria Ltda. CNPJ 48.719.627/0001-23. 07) Davi Rodrigues Rocha. CNPJ 33.6762.243/0001-01. 08) Paulo Bruno Trindade Saldanha, CNPJ 26.741.847/0001-10. 09) Fabio Souza Pinto. CNPJ 49.305.746/0001-00. 10) João Olindo Pereira Dias. CNPJ 42.000.251/0001-16. 11) - Fabiano Silva Costa. CNPJ 49.768.606/0001-60. **SERVENTE DE PEDREIRO**. 01) A.F. Dos Santos Construtora EPP. CNPJ 11.060.248/0001-64. 02) Valter Almeida Santana97023760172. CNPJ 31.758.911/0001-06. 03) Deyvid Moura De Oliveira. CNPJ 47.786.303/0001-45. 04) Breno Silva Guimarães. CNPJ 44.027.481/0001-02. 05) Total Construtora E Assessoria Ltda. CNPJ 48.719.627/0001-23. 06) Davi Rodrigues Rocha. CNPJ 33.6762.243/0001-01. 07) Fabio Souza Pinto. CNPJ 49.305.746/0001-00. 08) - Fabiano Silva Costa. CNPJ 49.768.606/0001-60. **PINTOR**. 01) A.F. Dos Santos Construtora EPP. CNPJ 11.060.248/0001-64. 02) Valter Almeida Santana97023760172. CNPJ 31.758.911/0001-06. 03) Eucione Rodrigues Da Cunha. CNPJ 40.866.943/0001-16. 04) Domingos Savio Dias Gomes0238870190. CNPJ 19.802.799/0001-68. 05) Deyvid Moura De Oliveira. CNPJ 47.786.303/0001-45. 06) Breno Silva Guimarães. CNPJ 44.027.481/0001-02. 07) Total Construtora E Assessoria Ltda. CNPJ 48.719.627/0001-23. 08) Davi Rodrigues Rocha. CNPJ 33.6762.243/0001-01. 09) Paulo Bruno Trindade Saldanha. CNPJ 26.741.847/0001-10. 10) Fabio Souza Pinto. CNPJ 49.305.746/0001-00. 11) João Olindo Pereira Dias. CNPJ 42.000.251/0001-16. 12) Wanderson Carvalho Lima. CNPJ 14.552.413/0001-93. 13) Fabiano de Oliveira Guerra. CNPJ 49.667.632/0001-00. 14) - Fabiano Silva Costa. CNPJ 49.768.606/0001-60. **ELETRICISTA**. 01) A.F. Dos Santos Construtora EPP. CNPJ 11.060.248/0001-64. 02) Dirceu Alexandre30450446115. CNPJ 33.819.369/0001-80. 03) Agnaldo Xavier Ferreira32957300168. CNPJ 32.545.806/0001-51. 04) Breno Silva Guimarães. CNPJ 44.027.481/0001-02. 05) Total Construtora E Assessoria Ltda. CNPJ 48.719.627/0001-23. 06) Fabio Souza Pinto. CNPJ 49.305.746/0001-00. 07) Adão Santana De Freitas. CNPJ 11.574.968/0001-48. 08) - Rubson Neis Lopes Ramos. CNPJ 46.710.322/0001-25. 09) - Fabiano Silva Costa. CNPJ 49.768.606/0001-60. **AJUDANTE DE ELETRICISTA E CALHEIRO**. 01) A.F. Dos Santos Construtora EPP. CNPJ 11.060.248/0001-64. 02) Breno Silva Guimarães. CNPJ 44.027.481/0001-02. 03) Total Construtora E Assessoria Ltda. CNPJ 48.719.627/0001-23. 04) Fabio Souza Pinto. CNPJ 49.305.746/0001-00. 05) Fabiano Silva Costa. CNPJ 49.768.606/0001-60. **GESSEIRO/CARPINTEIRO/ENCANADOR**. 01) A.F. Dos Santos Construtora EPP. CNPJ 11.060.248/0001-64. 02) Breno Silva Guimarães. CNPJ 44.027.481/0001-02. 03) Total Construtora E Assessoria Ltda. CNPJ 48.719.627/0001-23. 04) Davi Rodrigues Rocha. CNPJ 33.6762.243/0001-01. 05) Fabio Souza Pinto. CNPJ 49.305.746/0001-00. 06) Fabiano Silva

Costa. CNPJ 49.768.606/0001-60. **VIDRACEIRO**. 01) A.F. Dos Santos Construtora EPP. CNPJ 11.060.248/0001-64. 02) Breno Silva Guimarães. CNPJ 44.027.481/0001-02. 03) Total Construtora E Assessoria Ltda. CNPJ 48.719.627/0001-23. 04) Fabio Souza Pinto. CNPJ 49.305.746/0001-00. 05) Wanderson Carvalho Lima. CNPJ 14.552.413/0001-93. 06) Fabiano Silva Costa. CNPJ 49.768.606/0001-60. **JARDINEIRO**. 01) A.F. Dos Santos Construtora EPP. CNPJ 11.060.248/0001-64. 02) Eucione Rodrigues da Cunha. CNPJ 40.866.943/0001-16. 03) Domingos Savio Dias Gomes0238870190. CNPJ 19.802.799/0001-68. 04) Deyvid Moura De Oliveira. CNPJ 47.786.303/0001-45. 05) Breno Silva Guimarães. CNPJ 44.027.481/0001-02. 06) Total Construtora E Assessoria Ltda. CNPJ 48.719.627/0001-23. 07) Fabio Souza Pinto. CNPJ 49.305.746/0001-00. 08) Joemar Neves Trindade. CNPJ 49.682.588/0001-08. 09) Fabiano Silva Costa. CNPJ 49.768.606/0001-60. **MARCENEIRO**. 01) A.F. Dos Santos Construtora EPP. CNPJ 11.060.248/0001-64. 02) Breno Silva Guimarães. CNPJ 44.027.481/0001-02. 03) Total Construtora E Assessoria Ltda. CNPJ 48.719.627/0001-23. 04) Fabio Souza Pinto. CNPJ 49.305.746/0001-00. 05) Cleber Rabelo de Moura-ME. CNPJ 30.693.412/0001-15. 06) José Antonio Peres dos Santos. CNPJ 32.447.893/0001-04. 07) Fabiano Silva Costa. CNPJ 49.768.606/0001-60. Pontal do Araguaia-MT, 26/04/2023. Thiago Assis da Silva. Presidente da CPL.

PREFEITURA MUNICIPAL DE PONTES E LACERDA

AVISO ADESÃO N.040/2023- PMPL
(PROCESSO N.106/2023-PMPL)

A Prefeitura Municipal de Pontes e Lacerda/MT, através da Pregoeira Sr. Lucélia Martos Alves, comunica a Adesão à Ata de Registro de Preços n.135/2023, referente ao Pregão Presencial n.018/2023, referente AQUISIÇÃO DE UM ROLO COMPACTADOR, realizada pelo Município de Campo Verde/MT, com a Empresa ALFA COMERCIO DE EQUIPAMENTOS LTDA, inscrita no CNPJ sob n.13.731.784/0001-70, com valor total de R\$315.000,00 (trezentos e quinze mil reais). Pontes e Lacerda/MT, 27 de abril de 2023.

Lucélia Martos Alves - Pregoeira

PREFEITURA MUNICIPAL DE PORTO ALEGRE DO NORTE

RESULTADO PREGÃO PRESENCIAL Nº 014/2023 PROCESSO ADMINISTRATIVO Nº 45/2023.

AVISO DE ADESÃO A ATA DE REGISTRO DE PREÇO Nº ARP 02/2022 PREGÃO PRESENCIAL Nº 02/2022.

O Município de Porto Alegre do Norte/MT, torna público a adesão a ATA de registro de preços nº 02/2022, originada Pregão Presencial nº 02/2022 realizada pelo Consórcio Público Prodnorte Município Pinheiros/ES, referente a Aquisição de KIT UNIFORMES ESCOLARES, referida ata Empresa: VESTISUL INDÚSTRIA E COMÉRCIO EIRELI inscrita no CNPJ: 09.411.384/0001-00 valor total R\$ 270.870,00 (duzentos e setenta mil oitocentos e setenta reais).

Daniel Rosa do Lago
Prefeito Municipal

DISPENSA Nº 017/2023 - LEI Nº 14.133/2021

AVISO DE DISPENSA DE LICITAÇÃO COM BASE NO ART. Nº 75, INCISO II da Lei 14.133/2021 E DECRETO MUNICIPAL Nº 1545/2023

A Prefeitura Municipal de Porto Alegre do Norte/MT, em conformidade com art. 75, inciso I - para contratação que envolva valores inferiores a R\$ 100.000,00 (cem mil reais), no caso de obras e serviços de engenharia ou de serviços de manutenção de veículos automotores; - da Lei Federal n.º 14.133/2021 e regulamentada pelo Decreto Municipal nº 1545/2023, torna público aos interessados que a administração municipal pretende realizar a "CONTRATAÇÃO DE EMPRESA ESPECIALIZADA PARA EXECUTAR OBRA DE CONSTRUÇÃO DE REDE DE BAIXA TENSÃO INCLUINDO PROJETO DE ENGENHARIA NO PARQUE DE EXPOSIÇÕES EM PORTO ALEGRE DO NORTE -MT.", para atender às necessidades da Secretaria Municipal de Agricultura, podendo eventuais interessados apresentarem Proposta de Preços no prazo de 3 (três) dias úteis, a contar desta Publicação, oportunidade em que a administração escolherá a mais vantajosa.

Limite para Apresentação da Proposta de Preços: 03/05/2023 às 17:30 HRS

A proposta de Preços deverá ser entregue no Setor de Licitação da Prefeitura Municipal de Porto Alegre do Norte, sito a Rua Tocantins, 1173 - bairro três irmão, - CEP - 78.655-000, no horário de 07:h30min às 11h30min, e de 13:h30min às 17h30min, em dias úteis ou pelo email: licitacao@portoalegredonorte.mt.gov.br, até a data limite.

O Edital/Termo de Referência da Dispensa estará disponível no Site Oficial do Município <https://www.portoalegredonorte.mt.gov.br/transparencia/licitacao-e-contrato/DISPENSA-LEI-14133-2021/>, ou através do email: licitacao@portoalegredonorte.mt.gov.br. Outras informações poderão ser obtidas na Sala da CPL, sito a Rua Tocantins, 1173 - bairro três irmão Porto Alegre do Norte-MT - CEP - 78.655-000, 07:h30min às 11h30min, e de 13:h30min às 17h30min de segunda a sexta feira.

Porto Alegre do Norte, 27 de Abril de 2023.

Valdisson dos Santos Barbosa
Presidente Comissão de Licitação e Contratos

PREFEITURA MUNICIPAL DE QUERÊNCIA

EDITAL DE COMUNICAÇÃO

PREFEITURA MUNICIPAL DE QUERÊNCIA-MT, CNPJ: 37.465.002/0001-66, torna público que requereu junto ao Consórcio Intermunicipal De Desenvolvimento Econômico, Social e Ambiental "Médio Araguaia" - CODEMA, a Licença Prévia - LP e Licença de Instalação - LI, para Recuperação de 297,64 km de Estradas Vicinais no município de Querência em diversos trechos.

K3 Publicações em Jornais - k3publicacao@gmail.com

PREFEITURA MUNICIPAL DE RONDOLÂNDIA

EDITAL DE RESULTADO DE LICITAÇÃO
PREGÃO PRESENCIAL COM SISTEMA DE REGISTRO DE PREÇO DE Nº. 09/2023

A Prefeitura Municipal De Rondolândia-Mt, Através De Sua Pregoeira Nomeada Através Do Decreto Nº 192/Gab/Pmr De 17 De Janeiro De 2023, Torna Público Para O Conhecimento Dos Interessados Que No Dia E Hora Designados Para A Sessão Pública De Recebimento Dos Envelopes Contendo Proposta De Preço E Documentos Para Habilitação Referente Ao Procedimento Licitatório Sob A Modalidade Pregão Presencial Com O Sistema De Registro De Preço De Nº. 09/2023, Processado Nos Autos Do Processo Administrativo De Nº. 191/2023, Cujo Objeto: "Registro De Preços Para Futura E Eventual Contratação De Empresa Especializada Nos Serviços De Locação De Aparelhagem De Som, Tendas, Banheiros Químicos, Sonorização Serviços De Palco, Shows, Rodeio, Iluminação E Ornamentação De Ambientes Para Realização De Eventos Diversos Para Atender As Necessidades Das Secretarias Municipais." Sagrou-Se Vencedora Do Certame A Empresa: Leo Comercio Serviços E Eventos Eireli Cnpj: 27.976.111/0001-94 Com A Proposta No Valor Total De R\$: 647.590,00 (Seiscentos E Quarenta E Sete Mil Quinhentos E Noventa Reais).

Rondolândia - MT, 27 de Abril de 2023

Keila Taiane
Pregoeira

Publicar-65-99228-9990

PREFEITURA MUNICIPAL DE SANTO ANTÔNIO DE LEVERGER

EXTRATO DO CONTRATO Nº 070/2023
PROCESSO ADMINISTRATIVO 038/2022
CONVITE Nº 009/2023

À PREFEITURA MUNICIPAL DE SANTO ANTONIO DE LEVERGER, POR MEJO DA PREFEITA MUNICIPAL SENHORA **FRANCIELI MAGALHÃES DE ARRUDA VIEIRA PIRES**, TORNA-SE PÚBLICO O EXTRATO DO CONTRATO Nº 070/2023 PARA O SEGUINTE OBJETO: "A AQUISIÇÃO DE MATERIAL DE INFORMÁTICA COM A FINALIDADE DE ATENDER ÀS NECESSIDADES DO DEPARTAMENTO DA ASSESSORIA DE TECNOLOGIA DA INFORMAÇÃO (A.T.I), O QUAL SUPRE O ATENDIMENTO A DEMANDA DOS DIVERSOS SETORES, SECRETARIAS MUNICIPAIS, CONFORME O TERMO DE REFERENCIA E SEUS ANEXOS".

CONTRATANTE: **PREFEITURA MUNICIPAL DE SANTO ANTONIO DE LEVERGER-MT** CGC/MF sob o n.º 03.507.555/0001-12.

CONTRATADA: **G2 GESTÃO DE NEGOCIOS LTDA**, pessoa jurídica de direito privado, inscrita no CNPJ sob o Nº 44.650.439/0001-35.

Valor total dos itens de R\$ **175.424,69** (cento e setenta e cinco mil e quatrocentos e vinte e quatro reais e sessenta e nove centavos)

Gabinete do Prefeito.

Dotação: 04.122.0002.2003

Natureza de despesa: 33.90.30.00.00

Natureza de despesa: 33.90.39.00.00

Fonte: 1500000000

Secretaria Municipal de Educação Desporto e Lazer.

Dotação: 12.122.0005.2007

Natureza de despesa: 33.90.30.00.00

Natureza de despesa: 33.90.39.00.00

Fonte: 1500100100

Dotação: 12.361.0006.2011

Natureza de despesa: 33.90.30.00.00

Natureza de despesa: 33.90.39.00.00

Fonte: 1500100100

Dotação: 12.365.0006.2014

Natureza de despesa: 33.90.30.00.00

Natureza de despesa: 33.90.39.00.00

Fonte: 1500100100

Dotação: 12.361.0006.2012

Natureza de despesa: 33.90.30.00.00

Natureza de despesa: 33.90.39.00.00

Fonte: 1550000000

Dotação: 12.366.0006.2019

Natureza de despesa: 33.90.30.00.00

Natureza de despesa: 33.90.39.00.00

Fonte: 1500100100; 1759000070

Dotação: 12.361.0006.2025

Natureza de despesa: 33.90.30.00.00

Natureza de despesa: 33.90.39.00.00

Fonte: 1500100100; 1759000070

Dotação: 12.361.006.2026

Natureza de despesa: 33.90.30.00.00

Natureza de despesa: 33.90.39.00.00

Fonte: 1553000000

Secretaria Municipal de Saúde.

Dotação: 10.122.0008.2031

Natureza de despesa: 33.90.30.00.00

Natureza de despesa: 33.90.39.00.00

Fonte: 1500100200

Dotação: 10.301.0009.2037

Natureza de despesa: 33.90.30.00.00

Natureza de despesa: 33.90.39.00.00

Fonte: 1500100200; 1600000060; 1621000000

Dotação: 10.302.0011.1015

Natureza de despesa: 33.90.30.00.00

Natureza de despesa: 33.90.39.00.00

Fonte: 1500100200; 1600000060; 1621000000

Dotação: 10.305.0012.2045

Natureza de despesa: 33.90.30.00.00

Natureza de despesa: 33.90.39.00.00

Fonte: 1500100200; 1600000060; 1621000000

Secretaria Municipal de Obras e Serviços Públicos

Dotação: 04.122.0011.0013.2050

Natureza de despesa: 33.90.30.00.00

Natureza de despesa: 33.90.39.00.00

Fonte: 1500000000

Dotação: 15.451.0015.2054

Natureza de despesa: 33.90.30.00.00

Natureza de despesa: 33.90.39.00.00

Fonte: 1500000000; 1759000000

Secretaria Municipal de Cultura e Turismo.

Dotação: 13.122.0016.2060

Natureza de despesa: 33.90.30.00.00

Natureza de despesa: 44.90.52.00.00

Fonte: 1500000000

Dotação: 13.392.0017.2064

Natureza de despesa: 33.90.30.00.00

Natureza de despesa: 44.90.52.00.00

Fonte: 1500000000

Secretaria Municipal de Assistência e Promoção Social.

Dotação: 08.122.0019.2070

Natureza de despesa: 33.90.30.00.00

Natureza de despesa: 44.90.52.00.00

Fonte: 1500000000

Dotação: 08.243.0023.2083

Natureza de despesa: 33.90.30.00.00

Natureza de despesa: 44.90.52.00.00

Fonte: 1500000000

Dotação: 08.244.0021.2074

Natureza de despesa: 33.90.30.00.00

Natureza de despesa: 44.90.52.00.00

Fonte: 1500000000; 166000000

Secretaria Municipal de Saneamento e Abastecimento de Agua

Dotação: 17.122.0024.2090

Natureza de despesa: 33.90.30.00.00

Natureza de despesa: 44.90.52.00.00

Fonte: 1500000000

Dotação: 17.512.0025.2091

Natureza de despesa: 33.90.30.00.00

Natureza de despesa: 44.90.52.00.00

Fonte: 1500000000

Secretaria Municipal de Planejamento e Desenvolvimento Econômico

Dotação: 04.122.0026.2102

Natureza de despesa: 33.90.30.00.00

Natureza de despesa: 44.90.52.00.00

Fonte: 1500000000

Secretaria Municipal de Fazenda

Dotação: 04.123.0027.2110

Natureza de despesa: 33.90.30.00.00

Natureza de despesa: 44.90.52.00.00

Fonte: 1500000000

Secretaria Municipal de Gestão

Dotação: 04.122.0029.2120

Natureza de despesa: 33.90.30.00.00

Natureza de despesa: 44.90.52.00.00

Fonte: 1500000000

Secretaria Municipal de Recursos Humanos

Dotação: 04.122.0030.2130

Natureza de despesa: 33.90.30.00.00

Natureza de despesa: 44.90.52.00.00

Fonte: 1500000000

Secretaria Municipal de Meio Ambiente, Desenvolvimento Sustentável e Regularização Fundiária.

Dotação: 20.122.0032.2140

Natureza de despesa: 33.90.30.00.00

Natureza de despesa: 44.90.52.00.00

Fonte: 1500000000

DATA DE ASSINATURA: 13/04/2023

DATA DE VIGÊNCIA: 12 (doze) meses

Santo Antônio de Leverger-MT, 13 de abril de 2023.

FRANCIELI MAGALHÃES DE ARRUDA VIEIRA PIRES
PREFEITA MUNICIPAL

PREFEITURA MUNICIPAL DE SÃO FÉLIX DO ARAGUAIA

**ACHA-SE ABERTA LICITAÇÃO ABAIXO DESCRITA:
PREGÃO PRESENCIAL SRP Nº 012/2023
PROCESSO ADMINISTRATIVO Nº 035/2023**

A Prefeitura Municipal de São Félix do Araguaia, Estado de Mato Grosso, torna público para conhecimento dos interessados que realizará licitação, na modalidade de Pregão Presencial SRP nº. 012/2023. O critério de julgamento menor preço por item. OBJETO: PREGÃO PRESENCIAL PARA CONTRATAÇÃO DE EMPRESAS PARA FUTURA E EVENTUAL AQUISIÇÃO DE GAS DE COZINHA GLP, P13 e P45, PARA ATENDER A DEMANDA DAS SECRETARIAS MUNICIPAIS DO MUNICÍPIO DE SÃO FÉLIX DO ARAGUAIA - MT, CONFORME TERMO DE REFERÊNCIA ANEXO I, EDITAL E MINUTA DE CONTRATO. Os envelopes contendo as Propostas e Documentações deverão ser entregues até as 09h00min do dia 15 de MAIO de 2023, na Avenida Araguaia nº. 248, no Paço Municipal. A sessão terá início às 09h00min, (horário Oficial de Brasília), na mesma data e local. A cópia do Edital e seus anexos estarão disponíveis aos interessados por meio do e-mail: pregaosfa@outlook.com ou através do site <http://www.saofelixdoaraguaia.mt.gov.br/> ou retirar na própria sede da prefeitura das 13h00min às 17h00min. Para maiores informações entrar em contato pelo tel.: (66) 3522-1606, ramal 35, Falar no Departamento de Licitações com Sr. JEAN FLÁVIO.

São Félix do Araguaia - MT, em 27 de abril de 2023.

Jean Flávio dos Santos Milhomem - Pregoeiro Oficial. Port. nº 016/2021.

**TERMO DE RATIFICAÇÃO DE DISPENSA Nº 013/2023
PROCESSO LICITATÓRIO Nº 031/2023**

OBJETO: CONTRATAÇÃO DE EMPRESA PARA PRESTAÇÃO DE SERVIÇOS ELABORAÇÃO DE PROJETOS DE ENGENHARIA, FISCALIZAÇÃO, PERÍCIAS E GERENCIAMENTO NO DEPARTAMENTO DE ENGENHARIA PARA ATENDER A DEMANDA DA SECRETARIA MUNICIPAL DE OBRAS E SERVIÇOS URBANOS DA PREFEITURA MUNICIPAL DE SÃO FÉLIX DO ARAGUAIA - MT. FAVORECIDA: MOURA ENGENHARIA LTDA, CNPJ 49.286.796/0001-80. VALOR GLOBAL: R\$ 101.000,00 (cento e um mil) reais. PRAZO DE VIGENCIA: 10 (dez) meses. RATIFICO A DISPENSA DE LICITAÇÃO em consonância com a Justificativa apresentada pela Comissão Permanente de Licitação e Contratos e o Parecer da Assessoria Jurídica e por se tratar de execução dos serviços Públicos, nos termos do artigo 75, INCISO II da Lei nº 14.133/213 e suas alterações posteriores.

São Félix do Araguaia - MT, em 27 de abril de 2023.

Janailza Taveira Leite - Prefeita Municipal. PMSFA/MT

K3 Publicações em Jornais - k3publicacao@gmail.com

PREFEITURA MUNICIPAL DE SÃO JOSÉ DO XINGU

AVISO DE LICITAÇÃO CONCORRÊNCIA PÚBLICA Nº 1/2023

Processo Licitatório nº 001/2023 OBJETO: Contratação de Empresa especializada para Execução de Obra de Pavimentação Asfáltica no Município de São José do Xingu, Convênio Nº 0007-2023/SINFRA firmado com o Estado de Mato Grosso. **Data e Hora de Abertura:** 30/05/2023 as 09:30HS/Brasília. Local: Sala de Licitações da Prefeitura O Edital na Prefeitura das 08:00hs as 12:00hs das 14:00hs as 18:00hs www.saojosedoxingu.mt.gov.br/Transparencia/Licitacoes-e-Contratos/Informacoes: tel. (66) 3568-1109 ou e-mail: licitaxingu@gmail.com.

São José do Xingu - MT, em 27 de abril de 2023.

DENILSON ANTONIO P M SILVA - Presidente da CPL.

PREFEITURA MUNICIPAL DE SINOP

**RATIFICAÇÃO
INEXIGIBILIDADE DE LICITAÇÃO Nº 12/2023**

A Prefeitura Municipal de Sinop/MT, inscrita no CNPJ sob nº 15.024.003/0001-32, torna pública a Inexigibilidade de Licitação, com fundamento no artigo 25, III, da Lei nº 8.666/1993, para contratação da empresa **SHOW COMPLETO PRODUÇÕES ARTÍSTICAS LTDA**, pessoa jurídica de direito privado, inscrita no CNPJ nº 26.636.436/0001-65, localizada na Avenida E, nº 1470, 16º Andar - Edifício JK New Concept Business, Sala 1602, Jardim Goiás, CEP: 74.810-030, na cidade de Goiania/GO, pelo valor total de **R\$ 530.000,00 (quinhentos e trinta mil reais)**, referente a Contratação da empresa SHOW COMPLETO PRODUÇÕES ARTÍSTICAS LTDA para realização do show da dupla "Maiara e Maraisa", para atender às necessidades da Secretaria Municipal de Educação, Esporte e Cultura de Sinop/MT. Os autos foram encaminhados à Assessoria Jurídica do Município de Sinop/MT, a qual emitiu parecer jurídico favorável, evidenciando que foram obedecidas todas as formalidades legais, razão pela qual ratifico a Inexigibilidade de Licitação para a contratação mencionada alhures. Publique-se. Sinop/MT, 27 de abril de 2023.

ROBERTO DORNER
Prefeito Municipal

**AVISO DE HOMOLOGAÇÃO DE LICITAÇÃO
PREGÃO ELETRÔNICO Nº 026/2023**

A Prefeitura Municipal de Sinop/MT, em cumprimento ao art. 21, XII, do Decreto Federal nº 3.555/2000, torna público o resultado da licitação alhures, cujo objeto é a **Contratação de empresa especializada em produção de materiais para realização da Campanha Nacional de Combate ao Abuso e Exploração Sexual Infantil - dia 18 de maio - Disque 100, para atender às necessidades da Secretaria Municipal de Assistência Social, Trabalho e Habitação de Sinop/MT.** EMPRESA VENCEDORA: MAIKEL OSVALDO CLEMENTE EIRELI (CNPJ: 17.141.343/0001-79).

Sinop/MT, 27 de abril de 2023.

ROBERTO DORNER
Prefeito municipal

**ADESÃO Nº 006/2023
EXTRATO DE CONTRATO Nº 035/2023 DE 27/04/2023**

CONTRATO N.º: 035/2023. **OBJETO:** Registro de Preços para eventual contratação de empresa que, sob demanda, prestará serviços de execução e manutenção preventiva (visita periódica) e corretiva (eventuais), com fornecimento de peças, equipamentos, materiais e mão de obra, com o maior desconto a ser aplicado em planilhas de serviços e insumos, constantes da TABELA SINAPI. **CONTRATADA:** 3E TERRAPLANAGEM E CONSTRUÇÃO EIRELI, inscrita no CNPJ Nº 29.516.527/0001-55, **CONTRATANTE:** PREFEITURA MUNICIPAL DE SINOP/MT. **RF:** ADESÃO Nº 006/2023, cujo valor total é de **R\$ 4.000.000,00 (quatro milhões de reais)**, para o período de vigência de **12 (doze) meses** contados a partir da data de sua assinatura, podendo ser prorrogado nos limites e condições estabelecidas no art. 57 da Lei nº 8.666, de 21 de junho de 1993 e suas alterações posteriores.

SINOP/MT, 27 DE ABRIL DE 2023.

**AVISO DE ABERTURA DE LICITAÇÃO
PREGÃO ELETRÔNICO Nº 39/2023**

A Prefeitura Municipal de Sinop/MT torna público que realizará licitação na modalidade **PREGÃO ELETRÔNICO**, do tipo **MENOR PREÇO POR ITEM**, com **CONTRATO**, para **AMPLA CONCORRÊNCIA**. **OBJETO:** Contratação de empresa especializada na prestação de serviços de transporte em veículos tipo ônibus e micro-ônibus, incluindo combustível e motoristas devidamente habilitados, em deslocamentos aferidos por quilômetro rodado e também por diárias, a fim de atender às necessidades das Secretarias Municipais. **ENVIO DE PROPOSTAS:** 03/05/2023, a partir das 09h00min (horário de Brasília/DF) até às 09h00min (horário de Brasília/DF) do dia 15/05/2023. **ABERTURA DA SESSÃO DE LANCES:** 15/05/2023, às 09h00min (horário de Brasília/DF). **REALIZAÇÃO:** www.portaldecompraspublicas.com.br. **INTEGRA DO EDITAL:** www.portaldecompraspublicas.com.br e www.transparencia.sinop.mt.gov.br/2018/Licitacoes/. **INFORMAÇÕES:** (66) 3517-5298/3520-7523. Sinop/MT, 27 de abril de 2023.

MARCELLO PAVAN
Pregoeiro

**AVISO DE RESULTADO DO LEILÃO DE BENS MÓVEIS
LEILÃO Nº 001/2023**

A Prefeitura Municipal de Sinop/MT, em cumprimento aos termos da Lei 8.666 de 21/06/93 e alterações posteriores, torna público o resultado do Leilão de bens móveis, realizado no dia 03/04/2023, foram apreçados os seguintes lotes:

LOTE	DESCRIÇÃO	ARREMATANTE	VALOR
1	HONDA CG TITAN 125 ANO 1997/1997 PLACA JYO-5308/MT - CHASSIS 9C2JC250VVR168057, COR AZUL.	GUILHERME LOPES MASSA, CPF Nº 091.519.299-37	R\$ 1.600,00
2	HONDA/CG TITAN 150 ESD ANO 2004/2004 - PLACA KAF-3447/MT - 9C2KC08204R022266, COR AZUL	GUILHERME LOPES MASSA, CPF Nº 091.519.299-37	R\$ 2.800,00
3	FIAT UNO MILLE FIRE ANO 2006/2006 - PLACA JZX-9965/MT, COR BRANCA.	THIARA FLORINDO MIRANDA, CPF Nº 036.185.111-16	R\$ 1.100,00
4	HONDA/CG TITAN 125 FAN - 2005/2005 - PLACA KAI-6889/MT - 9C2JC30705R070598, COR AZUL.	GUILHERME LOPES MASSA, CPF Nº 091.519.299-37	R\$ 2.900,00
7	MICRO-ÔNIBUS/M BENZ 312D 2001/2002 - PLACA JZH-7124/MT - CHASSIS 8AC6903412A555796, COR BRANCA.	ODEI JOSÉ DA SILVA, CPF Nº 690.485.841-91	R\$ 5.100,00
10	I/M BENZ 313SF RONTAN AMB SPRINTER 2010/2011 - PLACA NPK-4324/MT, COR BRANCA.	MARCELO BARBOSA DE TOLEDO, CPF Nº 826.493.241-04	R\$ 10.800,00
12	FIAT/UNO MILLE WAY ECON 4P - 2012/2013 - PLACA OBG-3811/MT - 9BD15844AD6792587, COR PRATA.	JANIO NASCIMENTO CHIUQUETTI, CPF Nº 433.897.409-53	R\$ 13.000,00
14	CITROEN /JUMPER VETRATO 2.3 HDI - 2013/2014 - PLACA OBJ-3140/MT - 935ZCWMNCE2118218, COR BRANCA.	VALDEMIR BARELLA, CPF Nº 763.609.899-72	R\$ 20.000,00
16	FORD CARGO 2429 2013/2013 - PLACA OBO-7126/MT - CHASSIS 9BFYEAL2DBS42399, COR BRANCA.	CENTRO SUL TRANSPORTES E COMERCIO DE ONIBUS E PEÇAS LTDA, CNPJ Nº 43.597.583/0001-26	R\$ 20.000,00
20	HONDA/CG 150 TITAN ES 2004/2005 - PLACA JZT-9121/MT - CHASSIS 9C2KC08505R0011100, COR AZUL, PARADA	GUILHERME LOPES MASSA, CPF Nº 091.519.299-37	R\$ 2.700,00
21	HONDA/CG 125 FAN KS - 2008/2008 - PLACA NJC-6778/MT - CHASSIS 9C2JC30708R663900, COR PRATA/PRETA, COM BAUZINHO BRANCA.	GUILHERME LOPES MASSA, CPF Nº 091.519.299-37	R\$ 2.600,00
23	RENAULT/MASTER AMB - 2004/2004 - PLACA KAC-0319/MT	J O N D S O N F E R N A N D O SANTANA, CPF Nº 020.302.941-01	R\$ 3.500,00
24	NISSAN FRONTIER 4X4 XE - 2005/2005 - PLACA JZX-6675/MT	ADILTON PEREIRA DA SILVA, CPF Nº 352.357.211-87	R\$ 5.000,00
25	TOYOTA BANDEIRANTES BJ50 LV 1997/1997 - PLACA JYO-3937/MT	EDILSON HELENO MELO DE LIRA, CPF Nº 035.426.554-73	R\$ 3.300,00
26	FIAT/STRADA WORKING - 2013/2013 - PLACA OBE-1455/MT	J O N D S O N F E R N A N D O SANTANA, CPF Nº 020.302.941-01	R\$ 4.000,00
28	HONDA/CG 125 TITAN - 1999/1999 - PLACA JYU-9854/MT	GUILHERME LOPES MASSA, CPF Nº 091.519.299-37	R\$ 300,00
29	VW KOMBI STANDART 1994/1994 - PLACA JYA-6416/MT	ADILTON PEREIRA DA SILVA, CPF Nº 352.357.211-87	R\$ 600,00
30	FIAT/STRADA WORKING - 2001/2001 - PLACA JZD-2413/MT	ADILTON PEREIRA DA SILVA, CPF Nº 352.357.211-87	R\$ 1.100,00
31	TOYOTA BANDEIRANTES BJ50 LV - 1997/1998 - PLACA JYP-1443/MT	FERNANDO MARION, CPF Nº 042.670.391-00	R\$ 8.900,00

32	TRATOR CORTADOR DE GRAMA MURRAY 15.5 HP - AAA-0012	FERNANDO MARION, CPF Nº 042.670.391-00	R\$ 300,00
33	TRATOR MURRAY 18.5 HP - AAA-0013	W E R M E R S O N AZEVEDO DIONATO, CPF Nº 022.605.961-85	R\$ 6.000,00
TOTAL			R\$ 115.600,00

Os trabalhos foram realizados de forma harmoniosa, com a venda de 21 Lotes, conforme acima discriminado.
Sinop/MT, 27 de abril de 2023.

**Presidente da C.P.L.
Portaria 011/2023**

**ADESÃO Nº 005/2023
EXTRATO DE CONTRATO Nº 034/2023 DE 27/04/2023**

CONTRATO N.º: 034/2023. OBJETO: Contratação de empresa especializada para o fornecimento de materiais de vidraçaria (portas, janelas, esquadria e acessórios) e serviços de instalação e remoção de portas para manutenções dos prédios públicos do município de Sinop/MT. CONTRATADA: MEDEIROS VIDROS E MÁRMORES LTDA, inscrita no CNPJ Nº: 39.429.442/0001-93, CONTRATANTE: PREFEITURA MUNICIPAL DE SINOP/MT. REF: ADESÃO Nº 005/2023, cujo valor total é de R\$ 91.511,20 (noventa e um mil, quinhentos e onze reais e vinte centavos), para o período de vigência de 12 (doze) meses contados a partir da data de sua assinatura, podendo ser prorrogado nos limites e condições estabelecidas no art. 57 da Lei nº 8.666, de 21 de junho de 1993 e suas alterações posteriores.

SINOP/MT, 27 DE ABRIL DE 2023.

**PREGÃO ELETRÔNICO Nº 14/2023
EXTRATO DE CONTRATO Nº 032/2023 DE 27/04/2023**

CONTRATO N.º: 032/2023. OBJETO: Contratação de empresa especializada em prestação de serviços de seguro de veículos pertencentes à frota da Secretaria Municipal de Assistência Social, Trabalho e Habitação. CONTRATADA: A GENTE SEGURADORA S.A, inscrita no CNPJ Nº: 90.180.605/0001-02, CONTRATANTE: PREFEITURA MUNICIPAL DE SINOP. REF: Pregão Eletrônico 014/2023, cujo valor total é de R\$ 3.927,00 (três mil, novecentos e vinte e sete reais) para o período de vigência de 12 (doze) meses, contados a partir da data de sua assinatura, podendo ser prorrogado nos limites e condições estabelecidas no art. 57 da Lei nº 8.666, de 21 de junho de 1993 e suas alterações posteriores.

SINOP/MT, 27 DE ABRIL DE 2023.

**AVISO DE HOMOLOGAÇÃO DE LICITAÇÃO
PREGÃO ELETRÔNICO Nº 013/2023**

A Prefeitura Municipal de Sinop/MT, em cumprimento ao art. 21, XII, do Decreto Federal nº 3.555/2000, torna público o resultado da licitação alhures, cujo objeto é a **Aquisição de insumos para atender às necessidades do Laboratório Municipal de Análises Clínicas no diagnóstico da Dengue, do COVID-19, Meios de Cultura e Tubos de Coleta e na manutenção do setor de microbiologia. A empresa vencedora deverá fornecer os materiais para o Laboratório Municipal de Análises Clínicas da Secretaria Municipal de Saúde de Sinop-MT. EMPRESAS VENCEDORAS: OBJETIVA PRODUTOS E SERVICOS P/ LABORATORIOS LTDA (CNPJ: 05.895.525/0001-56), A.C.L. ASSISTENCIA E COMÉRCIO DE PRODUTOS PARA LABORATÓRIO LTDA (CNPJ: 22.627.453/0001-85), NORTELAB COMERCIO ATACADISTA DE PRODUTOS LABORATORIAIS LTDA (CNPJ: 28.729.142/0001-03), FUSION MED COMERCIO DE MATERIAL MEDICO HOSPITALAR LTDA (CNPJ: 20.656.202/0001-01), STAFF MEDICAL DISTRIBUIDORA EIRELI (CNPJ: 24.262.316/0001-10), BIOSUL PRODUTOS DIAGNOSTICOS LTDA 9 (CNPJ: 05.905.525/0001-90), DOC MED COMERCIO IMPORTAÇÃO E EXPORTAÇÃO LTDA (CNPJ: 66.877.184/0001-80) EBD BIOTECH IMPORTAÇÃO E COMÉRCIO DE PROD. MEDICOS HOSPITALARES LTDA (CNPJ: 13.977.106/0001-91 e VIDA BIOTECNOLOGIA LTDA (CNPJ: 11.308.834/0001-85).**

Sinop/MT, 27 de abril de 2023.

**ROBERTO DORNER
Prefeito municipal**

PREFEITURA MUNICIPAL DE VALE DE SÃO DOMINGOS

A prefeitura Municipal de Vale de São Domingos - MT, com sede na Avenida Tancredo Neves, nº 88, Centro, torna público para conhecimento dos interessados que fará realizar as seguintes licitações nos termos da Lei 8666/93 e alterações posteriores: **MODALIDADE: CONCORRÊNCIA 01/2023. OBJETO: AMPLIAÇÃO DO SISTEMA DE ABASTECIMENTO DE ÁGUA CAPTAÇÃO SUPERFICIAL, ADUTORA DE ÁGUA BRUTA E RESERVATÓRIO NO MUNICÍPIO DE VALE DE SÃO DOMINGOS / MT, CONFORME CONVENIO Nº 0009/2023/SINFRA - SECRETARIA DE ESTADO DE INFRAESTRUTURA E LOGÍSTICA E A PREFEITURA MUNICIPAL DE VALE DE SÃO DOMINGOS-MT. CONFORME PROJETO APRESENTADO PELO ENGENHEIRO. DATA DA ABERTURA: 31/05/2023 AS 08:00 HORAS.** Os interessados poderão retirar na sede da prefeitura, poderá ser obtido junto a Comissão Permanente de Licitação, das 08:00 AS 11:00 das 13:00 as 17:00 horas no Departamento de Licitações, maiores informações pelos telefones (65) 3268 1058 / 1140. Vale de São Domingos - MT, 27 de Abril de 2023. Edinaldo Ferreira de Santana Presidente da Comissão de Licitação

A prefeitura Municipal de Vale de São Domingos - MT, com sede na Avenida Tancredo Neves, nº 88, Centro, torna público para conhecimento dos interessados que fará realizar as seguintes licitações nos termos da Lei 8666/93 e alterações posteriores e Lei 10.520, MODALIDADE: PREGÃO PRESENCIAL REGISTRO DE PREÇO 16/2023. OBJETO: REGISTRO DE PREÇOS PARA FUTURA E EVENTUAL AQUISIÇÃO EQUIPAMENTOS DE ANÁLISES DE PARAMENTROS DE QUALIDADE DE ÁGUA, BEM COMO BOMBAS DOSADORAS PARA ESTAÇÃO DE TRATAMENTO DE ÁGUA DO MUNICÍPIO DE VALE DE SÃO DOMINGOS/MT. DATA DE ABERTURA: 12/05/2023 AS 08:00 HORAS O Edital completo poderá ser obtido junto a Comissão Permanente de Licitação, das 07:00 às 13:00 horas no Departamento de Licitações, maiores informações pelos telefones (65) 3268 1058/1140. Vale de São Domingos - MT, 27 de Abril de 2023. Edinaldo Ferreira de Santana Pregoeiro

PREFEITURA MUNICIPAL DE VILA RICA**PREFEITURA MUNICIPAL DE VILA RICA / MT
TERMO DE RATIFICAÇÃO DE INEXIGIBILIDADE**

DE LICITAÇÃO Nº 012/2023

Objeto **CONTRATAÇÃO DE 01 (UM) SHOW LOCAL COM A CANTORA: "CAMILA CARDOZO", PARA A ANIMAÇÃO DA 37º ANIVERSÁRIO DE EMANCIPAÇÃO POLÍTICA E ADMINISTRATIVA DE VILA RICA/MT, QUE ACONTECERÁ NO DIA 12 DE MAIO DO CORRENTE ANO, neste Município.**

Favorecidos 31.996.526 JESSE BRITO DOS SANTOS (31.996.526/0001-05)R\$ 5.500,00;

Prazo de entrega Imediato.

Valor global R\$ 5.500,00 (Cinco mil e quinhentos reais).

Fundamento Legal Artigo 25, inciso III da Lei nº 8.666/93.

Justificativa Anexa aos autos do processo.

Ratifico a Inexigibilidade de Licitação nº 012/2023 nos termos do artigo 26 da Lei nº 8.666/93 e suas atualizações, em consonância com a justificativa apresentada pela Comissão Permanente de Licitação e o Parecer Jurídico em anexo.

Vila Rica - MT, 26 de Abril de 2023.

PREFEITURA MUNICIPAL DE VILA RICA

ABMAEL BORGES DA SILVEIRA

GESTÃO 2021-2024

C.P.F.: 328.086.071-72

R.G.: 1614784 SSP/GO

Contratante

PREFEITURA MUNICIPAL DE VILA RICA / MT**AVISO DE LICITAÇÃO**

PROCESSO DE LICITAÇÃO Nº 067/2023

PREGÃO ELETRÔNICO Nº 027/2023

Nº DE LICITAÇÃO NO BB: 999039

A Pregoeira Oficial, Srª Cristina Magalhães Castro designada pela Portaria nº. 012/2015 comunica aos interessados que será aberta licitação na modalidade de Pregão Eletrônico, que será regida pela Lei 10.520/2002 e pelos Decretos nº 3.784/2001, 5.450/2005 e 5.504/2005, Decretos Municipais nº 048/2006 e 049/2006; Decreto 10.024/2019 com aplicação subsidiária da Lei nº. 8.666/93, suas alterações e demais disposições aplicáveis. OBJETO: Registro de Preço para futura e eventual contratação de empresa do tipo "casa de apoio", com sede exclusivamente na capital do estado, Cuiabá - MT, especializada em prestar serviço de hospedagem 24 horas, o estabelecimento deve possuir quartos masculinos e femininos separados, em perfeito estado de higiene e conservação, fornecer refeições; café da manhã, almoço e jantar, disponibilizar roupa de cama e travesseiro, garagem para o estacionamento do ônibus, disponibilidade de veículo para deslocamento dos pacientes até consultórios, hospitais, laboratórios e buscar e levar até a rodoviária, para atender pacientes em TFD (tratamento

fora do domicílio) com agendamento de consultas/exames e cirurgias em todas as especialidades, provenientes do município de Vila Rica - MT.

REALIZAÇÃO: 11/05/2023

ABERTURA DA SESSÃO: 08h30min.

ABERTURA DA DISPUTA DE PREÇO: 09h00min.

O Edital contendo as instruções estará à disposição dos interessados no aplicativo denominado "Licitações-e", desenvolvido pelo Banco do Brasil S/A, constante da página eletrônica do Banco do Brasil, diretamente no site www.licitacoes-e.com.br e no site do Município www.vilarica.mt.gov.br. Vila Rica / MT, 27 de abril de 2023. CRISTINA MAGALHÃES CASTRO Pregoeira Oficial Portaria nº 012/2015

PREFEITURA MUNICIPAL DE VILA RICA / MT

PRIMEIRO TERMO ADITIVO AO CONTRATO ORIGINAL Nº 040/2022

1.1. OBJETO: O presente aditivo tem por objeto prorrogar a vigência de prazo e valor do contrato original nº 040/2022. Locação de impressoras para emissão de faturas de água-SAEVIR. A prorrogação da vigência será pelo período de 12 (Doze) meses, contados a partir do dia 27/04/2023 até 27/04/2024. O valor global de R\$ 8.184,00 (Oito Mil, Cento e Oitenta e Quatro Reais). DEMAIS CLÁUSULAS: Permanecem inalteradas as demais cláusulas do Contrato. DATA: Vila Rica/MT, 27 de abril de 2023. ASSINANTES /ABMAEL BORGES DA SILVEIRA - Prefeitura Municipal De Vila Rica - Contratante BOREAL BRASIL TECNOLOGIA LTDA (07.806.688/0001-40)- Contratada.

PREFEITURA MUNICIPAL DE VILA RICA / MT**AVISO DE LICITAÇÃO**

PROCESSO DE LICITAÇÃO Nº 069/2023

PREGÃO ELETRÔNICO Nº 028/2023

Nº DE LICITAÇÃO NO BB: 999135

A Pregoeira Oficial, Srª Cristina Magalhães Castro designada pela Portaria nº. 012/2015 comunica aos interessados que será aberta licitação na modalidade de Pregão Eletrônico, que será regida pela Lei 10.520/2002 e pelos Decretos nº 3.784/2001, 5.450/2005 e 5.504/2005, Decretos Municipais nº 048/2006 e 049/2006; Decreto 10.024/2019 com aplicação subsidiária da Lei nº. 8.666/93, suas alterações e demais disposições aplicáveis. OBJETO: Registro de Preço para futura e eventual aquisição de ar condicionado e cortina de ar para atender as necessidades das Secretarias Municipais.REALIZAÇÃO: 15/05/2023 ABERTURA DA SESSÃO: 08h30min. ABERTURA DA DISPUTA DE PREÇO: 09h00min. O Edital contendo as instruções estará à disposição dos interessados no aplicativo denominado "Licitações-e", desenvolvido pelo Banco do Brasil S/A, constante da página eletrônica do Banco do Brasil, diretamente no site www.licitacoes-e.com.br e no site do Município www.vilarica.mt.gov.br. Vila Rica / MT, 27 de abril de 2023. CRISTINA MAGALHÃES CASTRO Pregoeira Oficial Portaria nº 012/2015

PREFEITURA MUNICIPAL DE VILA RICA / MT

TERMO DE RATIFICAÇÃO DE INEXIGIBILIDADE

DE LICITAÇÃO Nº 013/2023

Objeto **CONTRATAÇÃO DE 01 (UM) SHOW LOCAL COM A CANTORA: "CAMILA CARDOZO", PARA A ANIMAÇÃO DA 37º ANIVERSÁRIO DE EMANCIPAÇÃO POLÍTICA E ADMINISTRATIVA DE VILA RICA/MT, QUE ACONTECERÁ NO DIA 11 DE MAIO DO CORRENTE ANO, neste Município.**

Favorecidos 50.277.974 ANA MARCIA SANTOS DA SILVA (50.277.974/0001-95)R\$ 4.000,00;

Prazo de entrega Imediato.

Valor global R\$ 4.000,00 (Quatro mil reais).

Fundamento Legal Artigo 25, inciso III da Lei nº 8.666/93.

Justificativa Anexa aos autos do processo.

Ratifico a Inexigibilidade de Licitação nº 013/2023 nos termos do artigo 26 da Lei nº 8.666/93 e suas atualizações, em consonância com a justificativa apresentada pela Comissão Permanente de Licitação e o Parecer Jurídico em anexo.

Vila Rica - MT, 27 de Abril de 2023.

PREFEITURA MUNICIPAL DE VILA RICA

ABMAEL BORGES DA SILVEIRA

GESTÃO 2021-2024

C.P.F.: 328.086.071-72

R.G.: 1614784 SSP/GO

Contratante

PREFEITURA MUNICIPAL DE VILA RICA / MT

RESULTADO

PROCESSO DE LICITAÇÃO Nº 048/2023

PREGÃO ELETRÔNICO Nº 023/2023

Nº DE LICITAÇÃO NO BB: 995957

A Pregoeira Oficial, Srª Cristina Magalhães Castro designada pela Portaria nº. 012/2015, leva ao conhecimento dos interessados o Processo Licitatório 048/2023 na modalidade Pregão Eletrônico 023/2023, cujo objeto é o Registro de Preço para futura e eventual aquisição de Decoração de Eventos, onde foi declarada vencedora a empresa: EMPRESA DECLARADA VENCEDORA VALOR TOTAL (R\$) CLEUZA TEREZINHA MAZETTO (05.990.368/0001-68) R\$ 202.502,50

Vila Rica - MT, 27 de Abril de 2023. CRISTINA MAGALHÃES CASTRO
Pregoeira Oficial Portaria nº 012/2015

PREFEITURA MUNICIPAL DE VILA RICA / MT
EXTRATO DA ATA DE REGISTRO DE PREÇOS 067/2023
PROCESSO LICITATÓRIO Nº 048/2023
PREGÃO ELETRÔNICO Nº 023/2023

DO OBJETO: Registro de Preço para futura e eventual aquisição contratação de empresa especializada na prestação de serviços de organização e decoração de eventos, ambientação, englobando planejamento operacional, mobiliários adequados, organização do ambiente, execução, acompanhamento, fornecimento de acessórios que irão compor o espaço e apoio logístico, para atender a demanda das Secretarias Municipais de Administração, Educação, Saúde, Agricultura e Meio Ambiente, Assistência Social, Cultura Desporto e Lazer e Gabinete do Prefeito.

DO PAGAMENTO: O pagamento será efetuado à CONTRATADA em até 10 (Dez) dias úteis, contados do recebimento dos itens bem como, da nota fiscal devidamente atestada pelo fiscal devidamente designado para esse fim.

DATA: Vila Rica/MT, 27 de abril de 2023.

ASSINANTES / VALOR:

ABMAEL BORGES DA SILVEIRA - Prefeitura Municipal de Vila Rica - Contratante.

CLEUZA TEREZINHA MAZETTO (05.990.368/0001-68) - R\$ 202.502,50- Contratada.

PODER LEGISLATIVO MUNICIPAL

CÂMARA MUNICIPAL DE BRASNOORTE

AVISO DE RESULTADO

A CAMARA MUNICIPAL DE VEREADORES DE BRASNOORTE-MT, através da Comissão Permanente de Licitação, torna público para conhecimento dos interessados que na licitação com modalidade Tomada de Preços nº 003/2023, CONTRATAÇÃO DE EMPRESA PARA EXECUÇÃO DE OBRA DE REFORMA/ADEQUAÇÃO DE 04 BANHEIROS, PLENÁRIO, 01 SALA E AMPLIAÇÃO DO PRÉDIO DA CÂMARA DE VEREADORES

DE BRASNOORTE, teve como vencedora a empresa **JHM CONSTRUTORA EIRELI LTDA**, inscrita no CNPJ: 18.923.430/001-40, com o valor total de R\$ 258.557,83 (duzentos e cinquenta e oito mil, quinhentos e cinquenta e sete reais e oitenta e três centavos).

Brasnoorte-MT, 27 de Abril de 2023.

Dioclécio Alves de Lima

Presidente CPL/2023

ASPLEMAT Publicações (65) 3365-0800

TERCEIROS

EDITAL

CARTÓRIO DO 1º OFÍCIO DE MIRASSOL D'OESTE-MT - AV. PRESIDENTE TANCREDO NEVES, 3233 - MIRASSOL D'OESTE-MT

FAZ SABER aos que o presente edital virem e interessar possa que, nesta data, lhe foi apresentado pela CAIXA ECONÔMICA FEDERAL, o requerimento datado de 14/04/2023, solicitando a intimação por Edital da Srª. MEIRE APARECIDA DE SA, de, acordo com a Lei 13.042/2014, para quitar as parcelas em atraso referentes à aquisição, garantida por alienação fiduciária, firmado em 23/05/2014, registrado sob o nº 07, na matrícula nº 19.673, deste Cartório, referente ao contrato 144440589497, com saldo devedor de responsabilidade de V.Sª, venho intimá-lo para fins de cumprimento das obrigações contratuais relativas ao(s) encargo(s) vencido(s) e não pago(s). Informo ainda, que o valor deste(s) encargo(s), em atraso-POSICIONADO em 19/04/2023.

DATA	VALOR
19/04/2023	R\$- 8.098,38

Sujeito à atualização monetária, aos juros de mora e às despesas de cobrança até a data do efetivo pagamento. Somando-se, também, o(s) encargo(s) que vencer(em) no prazo desta intimação.

Assim, procedo à NOTIFICAÇÃO de V.S.ª, para que se dirija a este Cartório de Registro de Imóveis, situado na Avenida Presidente Tancredo Neves, 3233, centro, em Mirassol D' oeste-MT, que funciona de segunda a sexta-feira das 9:00h horas às 17:00h horas, onde deverá efetuar a purga do débito acima discriminado, no prazo improrrogável de 15 dias, contado a partir da data da terceira publicação.

Nesta oportunidade, fica V.S.ª cientificada de que o não cumprimento da referida obrigação no prazo ora estipulado, garante o direito de consolidação da propriedade do imóvel em favor da credora fiduciária - nos termos da Lei 13.043/2014.

Mirassol D' oeste-MT, 19 de abril de 2023.

Edna Prado
Oficiala Substituta

CONSÓRCIO SANCHES TRIPOLONI - TRAFECOM - MTSUL, inscrita no CNPJ nº 21.058.111/0001-29, torna público que requereu junto à SEMA/MT a Licença Ambiental Simplificado - LAS, para a instalação do Canteiro de Obras, localizado no Entr. MT-170 com a rua Carolina Rizieri, no município de Castanheira - MT, para apoio à execução dos serviços de Implantação e Pavimentação da MT-170, Trecho: Porto Santo Antônio das Lendas - Divisa MT/AM; Subtrecho: Entrº MT-420 (a) (Castanheira) - Entrº MT-206 (A)/ 418 (B) (Colniza); segmento: **Km 815,50 ao Km 866,20; com extensão de 50,70 Km.**

CONSÓRCIO SANCHES TRIPOLONI - TRAFECOM - MTSUL, inscrita no CNPJ nº 21.058.111/0001-29, torna público que requereu junto à SEMA/MT as Licenças Prévia, de Instalação e de Operação para a atividade de extração de cascalho, para apoio à execução dos serviços de Implantação e Pavimentação da MT-170, Trecho: Porto Santo Antônio das Lendas - Divisa MT/AM; Subtrecho: Entrº MT-420 (a) (Castanheira) - Entrº MT-206 (A)/ 418 (B) (Colniza); segmento: **Km 815,50 ao Km 866,20; com extensão de 50,70 Km.**

Alex Vieira Passos, CPF 62943537187, torna público que requereu à Prefeitura Municipal de Cuiabá/MT por meio da Secretaria Municipal de Meio Ambiente e Desenvolvimento Urbano Sustentável - SMADESS a Licença Ambiental - Modalidade: Licença de Operação, para atividade Obra Comercial (Salas Comerciais), localizada Rua Edgar Vieira, Nº775, Quadra 142, Bairro Boa Esperança, município de Cuiabá -MT.

EDITAL

Pelo presente edital, eu, Bel. Valdir da Silva Marques, Oficial do Cartório de Registro de Imóveis e Títulos e Documentos da comarca de Arenópolis-MT, comunico a Srª **SENHORIA DIAS NOGUEIRA**, brasileira, viúva, do lar, portadora da Cert. Casamento nº 50 Fls 130 Lvº 05 do CRC da comarca de Casa Nova-BA, residente e domiciliada no município de Santo Afonso-MT, para que se manifeste no prazo improrrogável de 15 (quinze) dias, a fim de tomar conhecimento do **PEDIDO DE RECONHECIMENTO EXTRAJUDICIAL DE USUCAPIAO**, protocolado neste cartório sob nº 37.676 em 14.11.2022 em nome de **RICARDO MIRANDA DE SOUZA**, brasileiro, solteiro, autônomo, residente e domiciliado na Rua Minas Gerais snº, Quadra 14 Lote 12 e 13, Bairro Centro, na cidade de Arenópolis-MT.

Identificação do Imóvel: Lote Urbano nº 12 Quadra nº 11, Av. Tiradentes, Loteamento Centro, município de Nova Marilândia-MT, com área de 385,00M2, registrado no Cartório do 1º Ofício de Arenápolis-MT, sob nº 576 Lvº 2. **TEMPO DE POSSE DECLARADO:** Mais de 10 (dez) anos. **FIÇAM AINDA INTIMADOS EVENTUAIS TERCEIROS INTERESSADOS**, para se manifestarem em relação ao pedido de usucapião do imóvel acima descrito, apresentando impugnação escrita diretamente ao Cartório do 1º Ofício de Arenápolis-MT, com razões de sua discordância no prazo de 15(quinze) corridos. Assim sendo, dar-se-á por concordância o silêncio de acordo com redação do §2º art. 216-A da Lei de Registros Públicos, alterado pela Lei nº 13.465/2017. Maiores informações poderão ser obtidas junto ao Cartório do 1º Ofício de Arenápolis-MT. Arenápolis-MT, 26 de abril de 2023.

João Victor Cimadon, inscrito sob **CPF nº 025.762.081-85**, torna público que requereu à Secretaria de Estado de Meio Ambiente - **SEMA/MT** o direito de uso de água superficial, sendo requerida um ponto de captação com vazão de 0,0544 m³/s para atender 01 pivô central (120ha) e um sistema de gotejo (169ha), totalizando 289 hectares de área irrigada na Fazenda Tamburi, situado na Zona Rural de Campo Verde/MT, com captação no córrego sem denominação, na Coordenada Geográfica: **15°20'33.90"S, 54°39'12.00"W**.

Janice Aparecida Follmann Cimadon, inscrita sob **CPF nº 901.124.151-72**, torna público que requereu à Secretaria de Estado de Meio Ambiente - **SEMA/MT** o direito de uso de água superficial, sendo requerido um ponto de captação com vazão de 0,105 m³/s, para atender 02 pivôs centrais de 186,26ha cada, e dois sistemas de gotejo, atendendo a uma área de 10ha e outra área de 37ha, totalizando 419,52 hectares de área irrigada na Fazenda Tamburi, situado na Zona Rural de Campo Verde/MT, com captação no córrego Galheiro, na Coordenada Geográfica: **15°20'33.90"S, 54°39'12.00"W**.

Scheffer & Cia Ltda, **CNPJ: 04.733.767/0017-48**, torna público que requereu junto à Secretaria de Estado de Meio Ambiente - **SEMA/MT**, a **Licença Ambiental Simplificada - LAS**, para a atividade de Rede de Distribuição Rural - 34,5 Kv, localizada na Rod. MT 235, Km 25,60 + 3,85 a esquerda, S/N, Zona Rural, **Fazenda Fogliatelli**, CEP: 78.365-000, Sapezal/MT.

Raul Santos Costa Neto - Arrendatário Fazenda Lagoa Dourada, inscrita no CPF número 815.234.081-20, torna público que requereu junto à SEMA - Secretaria de Estado do Meio Ambiente a Licença por Adesão e Compromisso (LAC) para a atividade de Armazenamento de Grãos, localizada na Fazenda Lagoa Dourada, município de Poconé/MT.

EDITAL DE CONVOCAÇÃO DE ASSEMBLEIA GERAL ORDINÁRIA PARA APRECIÇÃO E APROVAÇÃO DO RELATÓRIO DE ATIVIDADES E DAS CONTAS DA DIRETORIA EXECUTIVA ENCERRADOS DE 31 DE DEZEMBRO DE 2022.

A Associação de Pais e Amigos dos Excepcionais de Campo novo do Parecis/MT, neste ato representada por sua Presidente, Sra. Claudirene Patricio Piaia, no uso das atribuições **CONVOCA** todos os associados, através do presente Edital, para **ASSEMBLEIA GERAL ORDINÁRIA** para apreciação e aprovação do relatório de atividades e das contas da Diretoria Executiva encerrados de 31 de dezembro de 2022, que será realizada no 29/05/2023 às 18 horas em primeira convocação e às 18horas e trinta minutos, a ser realizada na sede da APAE, situada na rua Terezina, nº 670 NE, Bairro Nossa Senhora Aparecida, com a seguinte ordem do dia:

1 - Apreciação e aprovação do relatório de atividades encerrado em 31 de dezembro de 2022 (em cumprimento ao disposto no artigo 25, inciso V, do Estatuto padrão da APAE de Campo Novo do Parecis/MT);

2 - Apreciação e aprovação das contas com base nos demonstrativos contábeis encerrados em 31 de dezembro de 2022, mediante parecer do Conselho Fiscal (em cumprimento ao disposto no artigo 25, inciso V, do Estatuto padrão da APAE de Campo Novo do Parecis/MT);

A Assembleia Geral será constituída pelos associados especiais e contribuintes que a ela comparecerem, quites com suas obrigações sociais e financeiras. (art.23)

Terão direito de votar os associados especiais que comprovem a matrícula e a frequência regular há pelo menos 1 (um) ano nos programas de atendimento da APAE, e os associados contribuintes, exigindo-se destes a adesão ao quadro de associados da APAE há, no mínimo, 1 (um) ano, e que estejam em dia com suas obrigações sociais e financeiras. (art. 23, §1º).

No caso de procuração, esta deverá ter firma reconhecida em cartório, sendo que o outorgante e o outorgado deverão ser associados da APAE. (art. 23, §2º)

Não se admitirá mais de uma procuração por associado especial ou contribuinte. (art. 23, §3º).

A Assembleia Geral terá início, em primeira convocação, mediante a presença da maioria dos associados e, em segunda convocação, com

qualquer quórum, meia hora depois, devendo ambas constarem dos editais de convocação, não exigindo a lei de quórum especial (Art.24, §2º, do Estatuto padrão da APAE de Campo Novo do Parecis/MT).

Campo Novo do Parecis/MT, 28 de abril de 2023.

CLAUDIRENE PATRICIO PIAIA

Presidente da Associação de Pais e Amigos dos Excepcionais de Campo Novo do Parecis/MT

NILVA LENIR SIMÕES - LTDA, INSCRITA NO CNPJ 04.755.691/0001-94 TORNA PUBLICO QUE REQUERU JUNTO Á DE AGRICULTURA, REGULARIZAÇÃO FUNDIÁRIA, HABITAÇÃO E MEIO AMBIENTE DE CAMPO VERDE-MT A LICENÇA DE OPERAÇÃO, PARA A ATIVIDADE DE MANUTENÇÃO E REPARO MECANICO DE VEICULOS AUTOMOTORES EM GERAL E PESADOS, LOCALIZADA Á Av. GOIÁS N°300, BAIRRO CENTRO, CAMPO VERDE-MT.

MM SF PARTICIPAÇÕES LTDA.

CNPJ Nº 27.085.104/0001-00 - NIRE 51.201.542.554

ATA DE REUNIÃO DOS SÓCIOS MM SF PARTICIPAÇÕES LTDA.

Pelo presente instrumento particular, as partes abaixo qualificadas: **1. Data, Hora e Local.** Aos 24/04/2023, às 14 horas, na Sede da MMSF Participações Ltda. ("Sociedade"), localizada na Cidade de Lucas do Rio Verde/MT, na Rua Curitiba, 300N, Setor Industrial, CEP 78.455-00. **2. Convocação.** Dispensada a convocação, nos termos do artigo 1.072, §2º do Código Civil, tendo em vista a presença de todos os sócios na reunião. **3. Presença.** Sócios titulares da totalidade do capital social da Sociedade, conforme assinaturas presentes nesta Ata. **4. Mesa.** Presidente: Marino José Franz; e Secretária: Franciele Franz. **5. Ordem do Dia.** Redução do capital social da Sociedade, nos termos do Artigo 1.082, inciso II do Código Civil. **6. Deliberações.** Pelos sócios representando a totalidade do capital social da Sociedade, e por unanimidade: (i) Foi aprovada, nos termos do Artigo 1.082, inciso II do Código Civil, a redução do capital social no valor de R\$ 104.025,00, por tratar-se de capital excessivo às necessidades da Sociedade. (ii) A restituição do capital social será realizada somente à sócia Mirna Aparecida Stocker e se dará, nos termos do caput do Artigo 1.084 do Código Civil, por meio da entrega dos bens imóveis elencados abaixo, que somam R\$ 104.025,00: (a) Imóvel Rural, matriculado sob n. 6.482 no Cartório do 1º Ofício de Registro de Imóveis, Títulos e Documentos da Comarca de Tapurah/MT. Valor Total: R\$ 96.800,00; e (b) Imóvel Urbano, matriculado sob n. 244 no Cartório do 1º Ofício de Registro de Imóveis, Títulos e Documentos da Comarca de Lucas do rio Verde/MT. Valor Total: R\$ 7.225,00. (iii) Dessa forma, decorrido o prazo legal - item '(v)' - para manifestação de credores quirografários e efetivada a redução, o capital social da Sociedade passará de R\$ 9.234.743,00, totalmente subscrito e integralizado, dividido em 9.234.743 quotas, com valor nominal de R\$ 1,00 cada para R\$ 9.130.718,00, totalmente subscrito e integralizado, dividido em 9.130.718 quotas, com valor nominal de R\$ 1,00 cada, assim distribuídas entre os sócios: **Sócios-Quotistas; Quotas; Valor (R\$); Participação.** Marino José Franz - 6.706.558 - 6.706.558,00 - 73,45050%; Mirna Aparecida Stocker - 2.424.110 - 2.424.110,00 - 26,54895%; Franciele Franz - 25 - 25,00 - 0,00027%; Amanda Stocker Franz Duarte - 25 - 25,00 - 0,00027%; Total - 9.130.718 - R\$9.130.718,00 - 100,000%. (v) De acordo com o previsto no Artigo 1.084, §§ 2º e 3º do Código Civil, esta Ata será publicada e, se não houver oposição de credores no prazo de 90 dias a contar da referida publicação, se tornará efetiva e será ratificada pelos sócios em alteração contratual. **7. Encerramento.** Nada mais havendo para ser tratado, foi oferecida a palavra a quem dela quisesse fazer uso e, ninguém tendo se manifestando, foram suspensos os trabalhos pelo tempo necessário à lavratura da presente Ata. Reaberta a sessão, a presente Ata foi lida, aprovada e assinada por todos os sócios, juntamente com os membros da Mesa. Assinaturas: Marino José Franz (Presidente da mesa) e Franciele Franz. (secretária da mesa). sócios presentes: Marino José Franz, Mirna Aparecida Stocker, Franciele Franz e Amanda Stocker Franz Duarte. Lucas do Rio Verde/MT, 24/04/2023. **Membros da Mesa:** Marino José Franz - Presidente da Mesa; Franciele Franz - Secretária da Mesa; Sócios-Quotistas: Marino José Franz; Franciele Franz; Mirna Aparecida Stocker; Amanda Stocker Franz Duarte.

BARIONI TRANSPORTES E INDUSTRIA DA MADEIRA LTDA (FILIAL), Empresa Portadora do CNPJ nº: 28.002.394/0002-17, torna público que requereu junto à SECMA - Secretaria Municipal de Meio Ambiente, a **Licença Prévia, Licença de Instalação e Licença de Operação**, para atividade de **Fabricação de Cavaco de Madeira** em um PICADOR MÓVEL, localizada no município de Alta Floresta - MT, não foi determinado EIA/RIMA. **Referência Cons. Ambiental (66) 3521-9803/7519.**

SADI FRONZA, CPF 510.587.070-00, torna público que requereu a SEMA/MT a outorga de água de 01 (UM) poço tubular para fins de: dessedentação animal, no município de São José do Xingu/MT. Localizados nas Chácara Harmonia Xingu: **PT 01** - Lat. 10°48' 55.00" S e **Long.** 52°42' 09.20" W.

Humberto Tarozzo Filho, portador do CPF nº 015.344.328-68, torna público que requereu junto a SEMA/MT, o licenciamento ambiental para picador móvel na Fazenda Terra do Sol localizada na zona rural do município de Barra do Garças -MT.

A Agropecuária Santa Isabel LTDA, portadora do CNPJ nº 31.310.909/0001-70, torna público que requereu junto a SEMA/MT, a Licença Florestal (LF) para a Fazenda Santo Ângelo localizada no município de Itaúba -MT.

Rui Roque Paludo, portador do CPF nº 310.326.560-34, torna público que requereu junto a SEMA/MT a Licença Florestal (LF) para a Fazenda Lote 41 localizada no município de Sinop -MT.

Águas de Primavera S.A., sociedade por ações, com sede na cidade de Primavera do Leste, Estado do Mato Grosso, na Rua Londrina, nº 249, Centro, CEP 78850-000, inscrita no CNPJ/MF sob o nº 04.042.374/0001-20, torna público que **requereu junto à SEMA/MT** o pedido de **Outorga de diluição**, do SES-Sistema de Esgotamento Sanitário de Primavera do Leste/MT, sob coordenadas geográficas 15°29'7.00"S/ 54°21'22.30"W. Finalidade Esgotamento

EDITAL DE COMUNICAÇÃO

C.D. CARDOZO BOTURA - ME, CNPJ/CPF: 21.334.334/0001-71, torna público que **requereu** junto ao **CONSÓRCIO INTERMUNICIPAL DE DESENVOLVIMENTO ECONÔMICO, SOCIAL E AMBIENTAL "MÉDIO ARAGUAIA" - CODEMA**, *A ampliação da Licença Prévia- LP e Licença de Instalação - LI e a renovação da Licença de Operação - LO nº 023/2016, referente ao processo de licenciamento ambiental nº 2942.007.048.0000012/2016*. Para o empreendimento com as seguintes atividades econômicas: **Reforma de pneumáticos usados; Serviços de manutenção e reparação mecânica de veículos automotores, aeronaves e outros; Serviços de lavagem, lubrificação e polimento de veículos automotores**. Localizado na Avenida. Sul, Quadra. 13, Lotes. 09,10,11,12 e 13, Nº 1730, Setor. E, CEP. 78643-000, Município de Querência - MT. **Plantar Consultoria e Projetos-Fone: 66- 98429-4694 - 98413-8431.**

EDITAL

Pelo presente edital, eu, Bel. Valdir da Silva Marques, Oficial do Cartório de Registro de Imóveis e Títulos e Documentos da comarca de Arenápolis-MT, comunico a Sr^a **ELZA MADALENA DA SILVA**, brasileira, do lar, separada judicialmente, residente e domiciliada no município de Arenápolis-MT, para que se manifeste no prazo improrrogável de 15 (quinze) dias, a fim de tomar conhecimento do **PEDIDO DE RECONHECIMENTO EXTRAJUDICIAL DE USUCAPIAO**, protocolado neste cartório sob nº 37.189 em 15.08.2022 em nome de **DENNY FRANZNER**, brasileiro, solteiro, empresário, residente e domiciliado na Rua Mario Abilio da Silva nº 480, Bairro da Ponte, na cidade de Nortelândia-MT. **Identificação do Imóvel:** Lote Urbano nº 17 Quadra nº 98, Rua Presidente Vargas, Bairro Vila Nova, na cidade de Arenápolis-MT, com área de 367,20M2, registrado no Cartório do 1º Ofício de Arenápolis-MT, sob nº 4.561 Lvº 2, cuja área usucapiada a ser desmembrada é de 231,00M2. **TEMPO DE POSSE DECLARADO:** Mais de 28 (vinte e oito) anos(por si e seus antecessores). **FIAM AINDA INTIMADOS EVENTUAIS TERCEIROS INTERESSADOS**, para se manifestarem em relação ao pedido de usucapião do imóvel acima descrito, apresentando impugnação escrita diretamente ao Cartório do 1º Ofício de Arenápolis-MT, com razões de sua discordância no prazo de 15(quinze) corridos. Assim sendo, dar-se-á por concordância o silêncio de acordo com redação do §2º art. 216-A da Lei de Registros Públicos, alterado pela Lei nº 13.465/2017. Maiores informações poderão ser obtidas junto ao Cartório do 1º Ofício de Arenápolis-MT. Arenápolis-MT, 27 de abril de 2023.

OESTE VEÍCULOS LTDA, CNPJ Nº 73.812.521/0003-89, torna público que requereu junto a SAMA/NM, o pedido de Renovação de LO para Serviços de Manutenção e Reparação Mecânica de Veículos Automotores, Aeronaves e Outros, sito a Av. Arapongas, 1163-N, Jd. das Orquídeas, Nova Mutum-MT. Não foi determinado EIA.

R.T.: Willian Semençato, Engenheiro Sanitarista Ambiental (65 99987 3306).

HOFFELDER AUTO CENTER E LUBRIFICANTES LTDA, CNPJ Nº 50.446.322/0001-37, torna público que requereu junto a SEMMEA o pedido de LP, LI e LO para Serviços de Manutenção e Reparação Mecânica de Veículos Automotores, Aeronaves e Outros, localizado no município de Tangará da Serra-MT. Não foi determinado EIA.

R.T.: Willian Semençato, Engenheiro Sanitarista Ambiental (65 99987 3306).

ORIGINAL MADEIRAS LTDA, CNPJ Nº. 50.057.689/0001-69, torna público que requereu junto à SEMA/MT, a Licença por Adesão e Compromisso-LAC, para atividade de Resserragem/Redimensionamento de Madeiras em Empreendimento de Comércio de Madeiras no Município de Cuiabá (MT).

EDSON RIBEIRO DE MENDONÇA NETO E OUTRAS, CPF Nº. 216.970.568-65, torna público que requer junto a Secretaria de Estado de Meio Ambiente - SEMA/MT, a Licença de Instalação (LI) e Licença de Operação (LO) para a atividade de confinamento de bovinos, com capacidade de 3.500 animais, localizado na Fazenda Bandeirantes, Rodovia MT 248, KM 7,50 à direita, Sem Número, Fazenda Bandeirantes, Zona Rural do Município de Araputanga/MT, coordenadas **15°24'32,76"S 58°24'18,82"W**.

ASSOCIAÇÃO MATO-GROSSENSE DOS DEFENSORES PÚBLICOS - AMDEP

EDITAL PARA CONVOCAÇÃO DE ELEIÇÃO DA DIRETORIA E CONSELHO DA AMDEP BIÊNIO 2023-2025

Art.1º - A Presidenta da Associação Mato-Grossense dos Defensores Públicos- AMDEP, no uso de suas atribuições e nos termos do Estatuto Social, comunica a todas as associadas e associados que estão abertas, pelo prazo de 15(quinze) dias a contar da segunda publicação deste edital, as inscrições para a candidatura aos seguintes cargos da Diretoria e Conselho Fiscal da AMDEP, para o biênio 2023-2025:

DIRETORIA

- I- Presidente
- II- Vice-Presidente;
- III- Secretário Geral;
- IV- Primeiro Secretário;
- V- Tesoureiro;
- VI- Diretor de atividades de pesquisas científica, culturais, recreativas e sociais;
- VII- Diretor de Previdência e Assistência Social.

CONSELHO FISCAL

- I- 03 (três) Conselheiros.

Artigo 2º - As inscrições das candidaturas, que poderão ser individual ou por meio de chapa, com indicação do cargo ao qual cada um os componentes concorre, deverão ser enviadas por mensagem eletrônica, **do dia 02 de maio de 2023 até as 18h do dia 16 de maio de 2023**, para o endereço eletrônico **contato.amdep@gmail.com**.

Artigo 3º - A lista de candidatos e chapas será divulgada no dia 17 de maio de 2023, também por meio eletrônico, e-mail, redes sociais e whatsapp.

Artigo 4º - A comissão eleitoral será formada pela diretoria da AMDEP até o dia 17 de maio de 2023.

Artigo 5º - A eleição ocorrerá no dia **02 de junho de 2023, das 10h às 17h de Cuiabá** (11h às 18h de Brasília), e será realizada de forma virtual, por meio de sistema próprio contratado pela AMDEP.

Parágrafo único - As associadas e associados receberão em seu endereço eletrônico os dados para votarem através de plataforma eletrônica, garantindo-se o escrutínio direto e secreto.

Artigo 6º - De acordo com o Estatuto serão considerados aptos a votar e serem votadas as associadas e associados quites com as obrigações associativas.

Artigo 7º - Os votos serão apurados imediatamente após encerrado o processo de votação, e, ato contínuo, será proclamado o resultado.

Cuiabá-MT, 27 de abril de 2023.

JANAINA YUMI OSAKI

Presidenta da AMDEP

LIDIO COLETTI & CIA LTDA-ME, pessoa jurídica inscrita no CNPJ nº **10.710.466/0001-34**, torna público que requereu junto a Secretaria de Estado de Meio Ambiente - SEMA/MT, a Outorga de Direito de Uso de Água Subterrânea de dois (02) poços tubulares, localizados na Pousada Alto Xingu, município de Gaúcha do Norte (MT). Coordenadas Geográficas Poço 01: **13° 30' 40,48" S - 53° 05' 41,20" W** e Poço 02: **13° 30' 40,25" S - 53° 05' 41" W**.

VAMOS COMERCIO DE MAQUINAS AGRICOLAS LTDA, inscrita no CNPJ sob o nº **38.364.749/0008-67**, torna público que requereu junto a Secretaria Municipal de Meio Ambiente - SEMMA de Rondonópolis-MT, a Licença Ambiental Prévia, de Instalação e de Operação da atividade de Serviços de manutenção e reparação mecânica de veículos automotores, aeronaves e outros, desenvolvida na Avenida Itrio Correa da Costa, nº 1880, cidade Salmen, CEP **78705-162, Rondonópolis - MT**.

VAMOS COMERCIO DE MAQUINAS AGRICOLAS LTDA, CNPJ: 38.364.749/0008-67, torna público que requereu junto a Secretaria de Estado de Meio Ambiente de Mato Grosso - SEMA/MT, o **Cadastro de Captação Insignificante de Água Subterrânea** para o poço tubular profundo - PT01 localizado nas coordenadas 16°27'48,60" de latitude sul e 54°39'37,03" de longitude oeste no empreendimento localizado na Avenida Itrio Correa da Costa, número 1880, **Cidade Salmen, Rondonópolis - MT**.

GABIATTI E GABIATTI - LTDA - MADEREIRA PALOTINA - CNPJ nº 05.168.872/0001-87 Torna público que requereu junto a Secretaria Estadual do Meio Ambiente SEMA Renovação da Licença de Operação, localizada na RUA CURITIBA, N° 638-N DISTRITO INDUSTRIAL, **município de LUCAS DO RIO VERDE - MT.**

EDITAL DE CONVOCAÇÃO

**ASSEMBLEIA GERAL EXTRAORDINÁRIA
UNISEQ - COOPERATIVA DE TRABALHO EM SAÚDE DOMICILIAR DO CENTRO OESTE**

NIRE: 51400010722

CNPJ: 35.351.882/0001-14

A presidente da **UNISEQ - COOPERATIVA DE TRABALHO EM SAÚDE DOMICILIAR DO CENTRO OESTE**, no uso das atribuições que lhe confere o seu Estatuto Social, convoca a todas os seus sócios cooperados, para se reunirem em **ASSEMBLEIA GERAL EXTRAORDINÁRIA**, a realizar-se de acordo com os indicativos abaixo:

DATA - 10 de maio de 2023.

LOCAL - Rua Vereador Jorge Witzak, nº 284, 1 Andar, sala 01, CEP: 78118-060, Bairro: Cristo Rei - Várzea Grande/MT; e de forma virtual pelo link da videochamada: <https://meet.google.com/qac-cevo-kzi> utilizando o aplicativo Google Meet, considerando horário de Cuiabá MT.

HORÁRIO: - Às 17:00hs (DEZESSETE HORAS) em 1ª (primeira) convocação com a presença de 2/3 dos sócios cooperados com direito a voto; ou às 18:00hs (DEZOITO HORAS) em 2ª (segunda) convocação com a presença de metade mais um dos sócios cooperados com direito a voto; ou às 19:00hs (DEZENOVE HORAS) em 3ª (terceira) e última convocação com a presença de no mínimo 10 sócios cooperados com direito a voto.

ORDEM DO DIA:

I - Prestação de contas dos órgãos de administração, relativo ao exercício de 2022;

a) Relatório de Gestão;

b) Balanço Patrimonial;

c) Demonstrativo das sobras ou perdas decorrentes da insuficiência das contribuições para a cobertura das despesas da sociedade;

d) Parecer do Conselho Fiscal.

e) Plano de atividades da Cooperativa para o exercício seguinte.

II - Destinação das sobras ou perdas apuradas;

III - Eleição e posse dos componentes do Conselho Fiscal e Conselho Administrativo;

IV - A fixação do valor dos honorários, gratificações e cédulas de presença dos membros do Conselho de Administração, do Conselho Fiscal e de outros.

VI - Outros assuntos de interesse social.

Obs.:

1 - Para efeitos de quórum informamos que é 45 (quarenta e cinco) o número de sócios cooperados com direito a voto.

Várzea Grande - MT, 28 de Abril de 2023.

**ELIENE DE SOUZA PORTO
Presidente**

OCTEC - Centro Técnico de Capacitação com sede à Rua Nossa Senhorado Carmo N° 26 Centro, na cidade de Várzea Grande/MT, CEP: 78.110-320; inscrita regularmente no **CNPJ N° 26.619.107/0001-06**. Isenta de inscrição Estadual, representada pelo seu Diretor, **Sr. Rodrigo Geovanny Ribeiro**, portadordo **CPF N° 900.343.091-87** e do **RG N° 1210062- SSP MT** vem solicitar a publicação no Diário Oficial da Conclusão do Ensino Médio dos Alunos(a) Luciano Barbosa CPF 098.168.079-80, Warlington Luiz Almeida Lopes CPF 112.357.579-30, Viviane Mottin Da Silva CPF 012.825.459-90, Samra Mirella El-Mahmoud CPF012.627.999-37, Margarete Aparecida Santos Da Silva CPF 023.317.609-07, Aellem Fernanda De Paula Ribeiro CPF 118.559.009-98, Lucileny Da Costa Marcelino CPF 805.968.499-91, Karoline Trindade Chaves CPF 094.867.035-58, Alexandro Pereira Aranja CPF 358.226.398-36, Jayme Antonio Kalsing CPF 949.116.570-49 Através da Nossa Instituição no uso de suas atribuições legais de acordo com a **lei nº 9.394/96**, e demais normas emanadas do Conselho Estadual de Educação.

MILVO MARCELO PREVEDELLO, CPF - 905.481.911-15 torna público que requereu da Secretaria de Estado do Meio Ambiente - SEMA, a Renovação de Outorga para o direito de uso da água, atividade de Irrigação, para equipamentos do tipo "Pivô Central", com área total de 115 ha e vazão 0,1198 m³/s, na Fazenda Vitória, captação no Córrego Perdigo do Cuويم, Município de Dom Aquino - MT, Coordenadas da Captação: **Latitude: 15°27'20,08"S e Longitude: 54°49'14,72"O.**

MT PRÉ-MOLDADOS COMÉRCIO E INDÚSTRIA DE ARTEFATOS DE CIMENTO LTDA, CNPJ: 30.223.649/0001-32, torna público que requereu à Secretaria Municipal de Meio Ambiente e Desenvolvimento Urbano - SMADES as Licença de Localização (LL), Licença Prévia (LP), Licença de Instalação (LI) e Licença de Operação (LO), para a atividade de "Fabricação de Estruturas Pré-moldadas de Concreto Armado" na Rua D, Quadra Ind. 2/3, Lotes 34, 35 e 36, **Distrito Integrado Industrial e Comercial, Cuiabá-MT.**

EDITAL DE CONVOCAÇÃO ASSEMBLEIA GERAL EXTRAORDINÁRIA

O Presidente da **Cooperativa De Mineradores e Garimpeiros Da Região De Aripuanã - COOPEMIGA**, inscrita sob o CNPJ nº 36.084.594/0001-03 e NIRE nº 51400010749, no uso das atribuições que lhe conferem o Estatuto Social da mesma, convoca todos os Cooperados, que nesta data são em número de **932 (novecentos e trinta e dois)**, cooperados em condições de votar, para se reunirem em Assembleia Geral Extraordinária a realizar-se no **ESPAÇO FELICITTA**, localizado na Rua Comendador Manoel Pedro De Oliveira Bairro Centro, nº 415, Cidade de Aripuanã, Estado do Mato Grosso, CEP. **78.325-000**, (em razão da sede da cooperativa não comportar todos os associados), no dia **08 de Maio de 2023**, numa segunda-feira, às 08:00 (oito horas) com a presença de 2/3 (dois terços) dos cooperados em primeira convocação, ou às 09:00 (nove horas) com a presença de metade mais 01 (um) dos cooperados em segunda convocação, ou às 10:00 (dez horas) com a presença de no mínimo 10 (dez) associados cooperados em terceira e última convocação, para deliberarem sobre a seguinte ordem do dia:

I. Pauta da Assembleia Geral Extraordinária:

1. Reformulação do Estatuto Social; (Critérios Lei 5764/71 e Recomendação OCB-MT).
2. Alteração Do Endereço Da COOPEMIGA; (Sede).
3. Alteração do Objeto da Sociedade; (Contemplando Retirada de CNAE - Notificação SEFAZ).
4. Outros assuntos e/ou encaminhamentos; (Orientações à cerca do cumprimento de outras obrigações estatutárias);

NOTA: Em atendimento às recomendações pré-estabelecidos, o acesso para participação da AGE será exclusivamente dos cooperados, equipe de assessoramento técnico, e/ou parceiros da COOPEMIGA (credenciados previamente), todos os sócios deverão portar seu documento de identificação e Carterinha de Cooperado, os cooperados também poderão acompanhar a realização da assembleia através de telão que será instalado pela cooperativa para facilitar a participação, e compreensão de todos.

Aripuanã, Mato Grosso, 27 de abril de 2023.

**Antônio Vieira da Silva
Presidente**

EDITAL

CARTÓRIO DO 1º OFÍCIO DE MIRASSOL D'OESTE-MT - AV. PRESIDENTE TANCREDO NEVES, 3233 - MIRASSOL D'OESTE-MT

FAZ SABER aos que o presente edital virem e interessar possa que, nesta data, lhe foi apresentado pela **CAIXA ECONÔMICA FEDERAL**, o requerimento datado de **14/04/2023**, solicitando a intimação por Edital do Sr. **ANDERSON JOVIO**, de, acordo com a Lei 13.042/2014, para quitar as parcelas em atraso referentes à aquisição, garantida por alienação fiduciária, firmado em **18/02/2022**, registrado sob o nº **05**, na matrícula nº **22.106**, deste Cartório, referente ao contrato **844442661561**, com saldo devedor de responsabilidade de V.S.ª, venho intimá-lo para fins de cumprimento das obrigações contratuais relativas ao(s) encargo(s) vencido(s) e não pago(s). Informo ainda, que o valor deste(s) encargo(s), em atraso-POSICIONADO em **19/04/2023**.

DATA	VALOR
19/04/2023	R\$- 4.340,01

Sujeito à atualização monetária, aos juros de mora e às despesas de cobrança até a data do efetivo pagamento. Somando-se, também, o(s) encargo(s) que vencer(em) no prazo desta intimação.

Assim, procedo à NOTIFICAÇÃO de V.S.ª, para que se dirija a este Cartório de Registro de Imóveis, situado na Avenida Presidente Tancredo Neves, 3233, centro, em Mirassol D'oeste-MT, que funciona de segunda a

sexta-feira das 9:00h horas às 17:00h horas, onde deverá efetuar a purga do débito acima discriminado, no prazo improrrogável de 15 dias, contado a partir da data da terceira publicação.

Nesta oportunidade, fica V.S.^a cientificada de que o não cumprimento da referida obrigação no prazo ora estipulado, **garante o direito de consolidação da propriedade do imóvel em favor da credora fiduciária** - nos termos da Lei 13.043/2014.

Mirassol D' oeste-MT, 19 de Abril de 2023.

Edna Prado
Oficiala Substituta

EDITAL DE LOTEAMENTO

Vianeí Baltasar Perius, Oficial do Cartório de **Registro de Imóveis da Comarca de Porto Alegre do Norte -MT**, situado na avenida Betumarco, nº 1.821, Centro, CEP 78655-000, fone (66) 3569-2059, no uso das atribuições que a lei lhe confere, e em cumprimento ao disposto no artigo 19 da lei federal nº 6.766/1979, faz saber, a quem possa interessar, que a empresa **COSSA RIBEIRO & CIA LTDA**, CNPJ nº 20.233.070/0001-05, sediada em Porto Alegre do Norte/MT, requereu o registro do "**LOTEAMENTO ARAGUAIA III**", com **06 quadras e 93 lotes**, a ser implantado sobre a **área total de 36.456,02m² da matrícula nº 22.135**, Livro 02, do Cartório do 1º Ofício de Porto Alegre do Norte-MT, situado na zona urbana da cidade de **Porto Alegre do Norte**, Estado de Mato Grosso, com a seguinte descrição de **perímetro**: inicia-se a descrição deste perímetro no vértice V-10, de coordenadas N 8.795.961,26m e E 429.013,77m; deste segue confrontando com a avenida A-3, com os seguintes azimutes e distâncias: 179°21'50" e 260,08m até o vértice M-06, de coordenadas N 8.795.701,20m e E 429.016,66m; deste segue confrontando com Nágila Cristiane Pereira Lopes, com os seguintes azimutes e distâncias: 257°33'46" e 82,68m até o vértice V-08, de coordenadas N 8.795.683,39m e E 428.935,92m; 269°22'24" e 13,07m até o vértice P-01, de coordenadas N 8.795.683,25m e E 428.922,85m; deste segue confrontando com a área remanescente da chácara nº 13, matrícula nº 22.136, deste cartório, com os seguintes azimutes e distâncias: 359°21'49" e 77,60m até o vértice P-02, de coordenadas N 8.795.760,84m e E 428.921,99m; 269°21'47" e 60,00m até o vértice P-03, de coordenadas N 8.795.760,18m e E 428.861,99m; 359°21'50" e 188,22m até o vértice P-04, de coordenadas N 8.795.948,38m e E 428.859,90m; deste segue confrontando com a alameda Cedrolândia (hoje rua 07), com os seguintes azimutes e distâncias: 85°12'50" e 154,41m até o vértice V-10, ponto inicial da descrição desse perímetro. Todas as coordenadas aqui descritas estão georreferenciadas ao Sistema Geodésico Brasileiro, sendo que as coordenadas do perímetro se encontram representadas no Sistema UTM, referenciadas ao Meridiano Central nº 51 WGr, tendo como datum o SIRGAS-2000. Mapa, memoriais descritivos e demais documentos estão à disposição de interessados, para consulta, no cartório. Foram cumpridas as exigências do artigo 18, da lei federal nº 6.766/79. Decorrido o prazo legal de quinze (15) dias da última publicação deste edital e não havendo impugnações, o loteamento será registrado, na forma da lei. Porto Alegre do Norte, MT, 25 de abril de 2023.

SINDICATO RURAL DE QUERÊNCIA/MT EDITAL DE DIVULGAÇÃO DE CHAPAS INSCRITAS - ELEIÇÕES SINDICAIS

Em cumprimento ao disposto no Estatuto Social desta entidade, comunica que foi registrada para concorrer às eleições para nova Diretoria desta entidade, para o triênio 2023/2026 a chapa Única, assim composta: Presidente: Gilmar Reinoldo Wentz, Vice- Presidente: Osmar Inácio Frizzo, 1º Secretário: André Bonmann, 2º Secretário: Wilson Delmir Fucks, 1º Tesoureiro: Adalberto Backes, 2º Tesoureiro: Irio José Guisolphi e Conselho Fiscal Efetivo: 1º Conselheiro: Neuri Norberto Wink, 2º Conselheiro: Lauri Pedro Jantsch, 3º Conselheiro: Valdair Hauenstein Granja, Suplentes Conselho Fiscal: 1º suplente: Evandro Luiz Huther, 2º suplente: Venir José Junges, e 3º suplente: Cristian Pedro Boesing. A eleição ocorrerá respectivamente em primeira, segunda e eventual terceira convocação. O prazo para impugnação de candidatura deve ser feito perante a Comissão Eleitoral na sede do Sindicato no prazo de cinco dias, a contar desta publicação.

Querência/MT, 27 de abril de 2023

.....
Marcelo da Cunha Marinho
Presidente da Comissão Eleitoral

INSTITUTO FARMUN CNPJ: 33.835.859/0001-70

BALANÇO PATRIMONIAL		DEMONSTRAÇÃO DO RESULTADO DO EXERCÍCIO	
ATIVO	2022	CONTAS DE RESULTADO	2022
CIRCULANTE	4.683,76	(+) Receitas de Atividades	290.579,65
Disponibilidade	4.683,76	(+) Receitas de Doação	0,00
NÃO CIRCULANTE	38.233,94	(+) Receita Financeira (Juros)	2.666,89
Imobilizado	38.233,94	(-) Despesas de Atividades	290.760,89
TOTAL DO ATIVO	42.917,70	(=) Superávit/Déficit Financeiro	2.485,65
PASSIVO			
PATRIMÔNIO LÍQUIDO	42.917,70		
Resultado Patrimonial	42.917,70		
TOTAL DO PASSIVO	42.917,70		

DEMOSNTRAÇÃO DAS ORIGENS E APLICAÇÕES DE RECURSOS

	2022
1-Origens de Recursos	293.246,54
Contribuições de Associados e parceiros do Programa Social	0,00
Doações e Subvenções recebidas	293.246,54
2-Aplicações de Recursos	290.760,89
Ordenados, Gratificações e outros pagamentos inclusive encargos sociais	148.155,02
Imposto, Taxas e Contribuições	739,31
Despesas de Manutenção	1.836,34
Outras Despesas	140.030,22
3-Superávit/Déficit Financeiro	2.485,65

DMPL-DEMONSTRATIVO DAS MUTAÇÕES DO PATRIMÔNIO SOCIAL

	Patrimônio Social	Ajuste de Saldo	Superávit/Déficit	Total R\$
Saldo em 31 de Dezembro de 2021	-	-	-	-
Incorporação do Resultado ao Patrimônio Social	=	-	-	-
Ajuste de Saldo Patrimonial	=	-	-	-
Superávit do Exercício Social	-	-	-	-
<u>Saldo em 31 de Dezembro de 2021</u>	-	-	-	-
Incorporação do Resultado ao Patrimônio Social - Variação Patrimonial Constituição de Ativo	38.233,94	-	-	38.233,94
Ajuste Credor de Saldo Patrimonial	-	2.198,11	-	2.198,11
Superávit do Exercício Social	-	-	2.485,65	2.485,65
Saldo em 31 de dezembro de 2022	38.233,94	2.198,11	2.485,65	42.917,70

Relativo ao Exercício findo em 31.12.2022

Nota 01: O Instituto Farmun fundado em 23/04/2019, com objetivo de promover a cultura do agro e colaborar com a sociedade para conhecer a cultura inovadora do agronegócio e usufruir dos benefícios sociais ofertados pelo agro. Um dos projetos sociais é o FARMDAY que em 2022, após a pandemia, foi executado e alcançado o seu objetivo principal constante no seu Estatuto Social. **Nota 02:** O Instituto atendeu 443 pessoas com o Projeto FARMDAY, entre estudantes da rede pública e privada, profissionais da imprensa, do agronegócio e empresários, tanto do Brasil quanto dos Estados Unidos, França e China com o objetivo de fazer do agro uma experiência de aprendizado. Isso acontece com ações em campo, onde os participantes se envolvem com os processos e descobrem mais sobre o que acontece na rotina de uma fazenda. Também transformamos esse

contato em conteúdo digital. Assim, essas histórias de relação com o agro conseguem ir além, inspirando pessoas e gerando novas ideias em qualquer lugar do mundo. **Nota 03:** O FARMDAY é a imersão e uma experiência para que alunos e educadores vivenciem a realidade do campo, incluindo o conhecimento sobre seu funcionamento e a interação com trabalhadores dos diversos setores. Durante o evento, eles participam de palestras, teatro, visitas guiadas às áreas mais relevantes da fazenda. A proposta é gerar conexão dos participantes com pessoas e a realidade do lado de dentro da porteira, desmistificando conceitos sociais e observando desafios enfrentados pelo setor. **Nota 04:** As receitas e despesas oriundas do Projeto são contabilizadas obedecendo ao regime de caixa para contabilização das suas receitas e despesas para instituição sem fins lucrativos. **Nota 05:** A constituição de ativo imobilizado fez necessária e reconhecida na contabilidade por regime de caixa e constituída em ativo através da variação patrimonial conforme Lei 4.320/64 artigo 100 e NBCT 10.19.2 item 5 entre outros.

Leticia Santos Scheffer Simonato - CPF: 036.131.041-21 - Presidente.
Phelipe Mendes Vilas Boas - CPF: 712.131.201-87 - Contador CRC/MT
014341-04

ASPLEMAT Publicações 65 3365-0800

SERVIÇO SOCIAL DO COMÉRCIO - SESC/AR/MT
AVISO DE LICITAÇÃO - PREGÃO ELETRÔNICO SESC 23/0057

O SESC/AR/MT, por meio de sua Comissão Permanente de Licitação, designada pela Portaria 0179/2019, 0191/2020 e pela Portaria Sesc 081/2023, torna público para o conhecimento das empresas interessadas que no local, horário e data, abaixo indicados, realizará licitação na modalidade **PREGÃO ELETRÔNICO- MENOR PREÇO**, com critério de julgamento menor preço por item, para a **REGISTRO DE PREÇOS PARA CONTRATAÇÃO DE EMPRESA ESPECIALIZADA NO FORNECIMENTO DE KIT DE SAÚDE BUCAL**, de acordo com a Resolução SESC 1.252/12-CN, de 01 de Agosto de 2012 e em obediência aos termos e às condições estabelecidas no Edital e seus Anexos. **DATA E HORÁRIO: dia 12/05/2023 às 09h30min (Horário de Brasília)**, Local: Sessão Pública, por meio de internet, mediante a inserção e monitoramento de dados gerados ou transferido para o sistema **"LICITANET"** página www.licitanet.com.br, Telefone: (65) 3616-7917/3616-7930. **ALEXANDRE AZAMBUJA BERTOLDO- PREGOEIRO. ALLAN BACCAR SEROTINI - DIRETOR REGIONAL DO SESC/AR/MT.**

Comercial Amazônia de Petróleo Ltda. (Amazônia 28) - 09.001.879/0033 - 48, torna público que requereu a Secretaria Estadual do Meio Ambiental de Mato Grosso (SEMA-MT) a Renovação Licença de Operação, para atividade de revendedor de combustível, posto de combustível na Avenida Governador Dante Martins de Oliveira - bairro Bosque da Saúde. Município de Cuiabá - MT, para melhor atender os veículos de automotores, Juntada no processo: 332001/2020.

ASPLEMAT Publicações (65) 3365-0800

FERMINO PEDRO CRESTANI, CPF nº 195.507.079-20, torna público, que requereu junto a SEMA/MT, a emissão da Licença Florestal - LF, da propriedade rural denominada de FAZENDA ÁGUAS CLARA XII, para o desenvolvimento da Atividade de Manejo Florestal, no município de SANTA CARMEM/MT, e não foi desenvolvido estudo de impacto ambiental.

Irma Isoton Dalmolin, torna público que requereu à Secretaria de Meio Ambiente e Desenvolvimento Sustentável, a renovação da licença de Operação para a atividade de Avicultura de Corte no município de Sinop/MT.

CLÍNICA DE OLHOS ROGÉRIO TONIOLO LTDA ME, CNPJ Nº 10.671.736/0001-45, torna público que requereu junto à Secretaria Municipal de Agricultura e Meio Ambiente de Nova Mutum - SAMA/NM as Licenças Ambientais Prévia, de Instalação e de Operação (LP, LI, LO) para atividade de "Atividade de Clínica Médica (clínicas, consultórios e ambulatórios)", localizada na Avenida Mutum, 1909W, Quadra C, Lote 14, neste município. Não foi determinado Estudo de Impacto Ambiental.

EMS ELETRONICOS LTDA, inscrito no CNPJ nº 27.657.112/0001-76 torna público que requereu junto a Secretaria de Agricultura e Meio Ambiente-SAMA/ Sorriso-MT a Licença Prévia (LP), Licença de Instalação (LI) e Licença de Operação (LO) para as atividades de Reparação e manutenção de computadores e de equipamentos periféricos e reparação e manutenção de equipamentos de comunicação. Localizada na Avenida Tancredo Neves, nº 991, sala 01, Jardim Alvorada, Município de Sorriso/MT. Não foi determinado o EIA-RIMA.

VICENTE MANOEL DA SILVA, CNPJ: 15.796.316/0001-09, torna público que requereu junto a Secretaria de Agricultura, Meio Ambiente, Ciência e Tecnologia de Sorriso - MT - SAMATEC: a ampliação da área construída da empresa nas licenças LP,LI,LO e a **RENOVAÇÃO** do licenciamento

ambiental, da atividade de: 95.12-6-00 - Reparação e manutenção de equipamentos de comunicação. Endereço: Avenida Natalino João Brescansin, nº 435, sala 02, Bairro Centro-Sul. Não foi determinado EIA/RIMA. (Engª Florestal Ane C. Barceli 66-999766751).

A C.Vale Cooperativa Agroindustrial CNPJ: 77.863.223/0208-09, torna público que irá requerer a Secretaria Municipal de Agricultura, Meio Ambiente, Ciência e Tecnologia - SAMATEC, Renovação de Licença de Operação da atividade de comércio atacadista de defensivo agrícolas, adubos, fertilizantes e corretivos de solo e comércio varejista de lubrificantes, localizado na Avenida Idemar Riedi nº 11040, Sala A, Bairro Industrial 1º Etapa, Município de Sorriso - MT.
Não foi determinado elaboração de Estudo de Impacto Ambiental.

TRÊS TENTOS AGROINDUSTRIAL S/A, inscrita no CNPJ nº 94.813.102/0023-85, sociedade anônima de capital aberto, estabelecida na Rua Colonizador Enio Pipino, nº 1293, Setor Industrial Sul, Sinop/MT, torna público que requereu da Secretaria Municipal de Meio Ambiente e Desenvolvimento Sustentável de Sinop/MT. A LICENÇA DE OPERAÇÃO - LO, para o desenvolvimento da atividade de comércio atacadista de defensivos agrícolas, adubos, fertilizantes e corretivos do solo, no seguinte endereço Rua Colonizador Ênio Pipino II, nº 9.955, Quadra 03, Lotes 07/08/13/14, Cidade Alta, Sinop/MT. Não foi determinado estudo de Impacto Ambiental. Sinop/MT, 27/04/2023.

ANILTO HILLESHEIM, CPF 328.804.481-15 torna público que requer junto a SEMA o pedido de Licença por Adesão e Compromisso (LAC), para a atividade de Armazéns gerais (emissão de warrants), localizada Gleba Atlântica, s/n, Zona Rural, Fazenda Bom Jesus, no município de Vera - MT. Não foi realizado o EIA/RIMA.

SILVA E GHELLER LTDA, CNPJ 25.350.432/0001-53, torna público que requereu junto a SAMATEC/SORRISO/MT a Licença de Operação (LO) para atividades de Serviços de manutenção e reparação mecânica de veículos automotores / Serviços de lanternagem ou funilaria e pintura de veículos automotores / Serviços de manutenção e reparação elétrica de veículos automotores, localizada na AV. Perimetral Sudeste, N 9843, Jardim das Americas, Município de Sorriso/MT, não foi determinado EIA-RIMA. (TOP PROJETOS 3544-0266)

MARCIANO DA ROSA - ME, CNPJ 12.551.976/0001-31, torna público que requereu junto a SAMATEC/SORRISO/MT, a Renovação da Licença de Operação (LO) para atividades de Serviços de lavagem, lubrificação e polimento de veículos automotores / Serviços de lanternagem ou funilaria e pintura de veículos automotores, localizada na AV. Perimetral Sudoeste, N 2635, Jardim Aurora, Município de Sorriso/MT, não foi determinado EIA-RIMA. (TOP PROJETOS 3544-0266)

NACIONAL ADMINISTRAÇÃO, EMPREENDIMENTOS E PARTICIPAÇÕES LTDA, registrado no CNPJ: 05.390.705/0001-86, torna público que requereu à Secretaria Municipal de Meio Ambiente e Desenvolvimento Rural Sustentável-SEMMADERS/VG, as Licenças Ambientais-Licença Prévia (LP), Licença de Instalação (LI) e Licença de Operação (LO), para atividade de Oficina Mecânica e Pátio de Caminhões, localizado na Rod. Mário Andreazza, s/nº, bairro Petrópolis, lugar denominado Guarita, CEP 78.110- 842, com as coordenadas geográficas 15°36'41.86"S 56° 9'30.02"O, no município de Várzea Grande -MT.

SERVIÇO SOCIAL DO COMÉRCIO - SESC/AR/MT
AVISO DE LICITAÇÃO - PREGÃO ELETRÔNICO SESC 23/0054

O SESC/AR/MT, por meio de sua Comissão Permanente de Licitação, designada pela Portaria 0179/2019, 0191/2020 e pela Portaria Sesc 081/2023, torna público para o conhecimento das empresas interessadas que no local, horário e data, abaixo indicados, realizará licitação na modalidade **PREGÃO ELETRÔNICO- MENOR PREÇO**, com critério de julgamento menor preço por item, para a **REGISTRO DE PREÇOS PARA CONTRATAÇÃO DE EMPRESA ESPECIALIZADA NO FORNECIMENTO DE CARNES E PESCADOS VISANDO ATENDER AS NECESSIDADES DAS UNIDADES DO SESC MATO GROSSO**, de acordo com a Resolução SESC 1.252/12-CN, de 01 de Agosto de 2012 e em obediência aos termos e às condições estabelecidas no Edital e seus Anexos. **DATA E HORÁRIO: dia 11/05/2023 às 09h30min (Horário de Brasília)**, Local: Sessão Pública, por meio de internet, mediante a inserção e monitoramento de dados gerados ou transferido para o sistema **"LICITANET"** página www.licitanet.com.br, Telefone: (65) 3616-7917/3616-7930. **LUCIANA ORTIZ SILVA - PREGOEIRA. ALLAN BACCAR SEROTINI - DIRETOR REGIONAL DO SESC/AR/MT.**

M. A. Cavalin ME-(D'Kilo Sorvete), CNPJ: 00.812.007/0001-08, torna público que requereu à Secretaria Municipal de Meio e Desenvolvimento Rural Sustentável-(SEMMADRS-VG) as Modalidades: Licença Prévia (LP), Licença de Instalação (LI) e a Licença de Operação (LO), para atividade de Fabricação de Sorvetes e outros gelados comestíveis, localizada na Av. Filinto Muller, nº 1678, Município de Várzea Grande/MT

SERRA LOGISTICA E TRANSPORTES LTDA, CNPJ 41.780.236/0001-75, torna público que requereu a **SEMA/MT**, a Licença Ambiental Simplificada (LAS), para atividade de Transporte rodoviário de produtos perigosos Av Ayrton Senna da Silva, S/N, KM 397.4 BLOCO 01 SALA 08 BAIRRO: DISTRITO INDUSTRIAL, MUNICÍPIO: CUIABA -MT

AGAMAX INDUSTRIA E COMERCIO DE TINTAS E SINTETICOS LTDA, CNPJ22.124.800/0001-57, torna público que requereu à Secretaria Municipal de Meio Ambiente e Desenvolvimento Rural Sustentável-SEMMADRS/VG a Licença Prévia (LP), Licença de Instalação (LI) e Licença Operação (LO) para fabricação de tintas, vernizes, esmaltes e lacas (Fabrica de tintas), situado na Rodovia Mario Andreazza, S/N-LOT JD M ISABEL, Bairro Jardim dos Estados, Município de Várzea Grande - MT

NATANAEL M. DA SILVA & HEDER R. DE SOUSA LTDA - SOUSA E MARQUES TRANSPORTES - CNPJ: 50.104.386/0001-50, torna público que requereu a Secretaria de Estado de Meio Ambiente - SEMA/MT, o pedido da Licença Ambiental Simplificada - LAS, para atividade de Transporte Rodoviário de Produtos Perigosos, localizado na ROD DOS IMIGRANTES, 0 SALA A, São Matheus, no município de Várzea Grande/MT. Não foi determinado estudo de impacto ambiental.

Publicar-65-99228-9990

RENASCENÇA AUTO POSTO LTDA - CNPJ: 04.825.223/0001-49, torna público que requereu a Secretaria de Estado de Meio Ambiente - SEMA/MT, o pedido da alteração da razão social para **REDE DE POSTOS CONTI COMIGO LTDA - POSTO CONTI COMIGO - CNPJ: 19.495.968/0002-45**, para atividade de comércio varejista de combustíveis para veículos automotores, localizado na Av Marechal Deodoro, 309, Araes, no município de Cuiabá/MT. Não foi determinado estudo de impacto ambiental.

Publicar-65-99228-9990

K. P. ZAMPIERI DECEZARO E C. A. DECEZARO LTDA, CNPJ: **23.915.979/0001-23**, torna público que requereu junto a Secretaria Municipal de Agricultura, Meio Ambiente, Ciência e Tecnologia/SAMATEC, a Licença Prévia, Licença de Instalação e Licença de Operação, para as atividades de Comércio varejista de mercadorias em geral, com predominância de produtos alimentícios - minimercados, mercearias e armazéns; e Comércio varejista de carnes - açougues, sito a Av Los Angeles, nº 720, Jardim Califórnia, Sorriso - MT, não determinado (EIA/RIMA).

AGROPECUARIA LOCKS LTDA, Pessoa Jurídica portadora do CNPJ: 01.982.131/0008-50, torna público que requereu junto a Secretaria do meio ambiente (SEMA/MT) a Licença: **Licença Ambiental Simplificada (LAS)**, para atividade de **Pátio de Descontaminação**, localizado na Estrada Municipal, NL-10, Km 05, Zona Rural, CEP: 78.430-000, Nortelândia/MT, Coordenadas: Lat: 14°23'59"S Long: 56°44'49"W. Empresa Licenciadora: **Mafra Engenharia** - www.mafraengenharia.com.br (65) 9 9647-3075.

A **ES PARTICIPACOES MATO-GROSSENSE LTDA**, CNPJ nº **46.725.095/0001-01**, torna público que **requereu** à Secretaria Municipal de Agricultura, Pecuária, Assuntos Fundiários e Meio Ambiente - Colíder/MT as **Licenças Ambientais (Prévia e de Instalação) e Autorização para Supressão da Vegetação**, para Implantação de Usina Fotovoltaica de 2.5 MW localizada em uma área de 8 hectares, dentro do imóvel rural denominado "Estância MR", com área total de 23,1053 hectares, matrícula de nº 27.846, Cidade de Colíder/Mato Grosso. Não foi determinado estudo de impacto ambiental.

A **ES PARTICIPACOES MATO-GROSSENSE LTDA**, CNPJ nº **46.725.095/0001-01**, torna público que **requereu** à Secretaria Municipal de Agricultura, Pecuária, Assuntos Fundiários e Meio Ambiente - Colíder/MT as **Licenças Ambientais (Prévia e de Instalação) e Autorização para Supressão da Vegetação**, para Implantação de Usina Fotovoltaica de 2.5 MW localizada em uma área de 11 hectares, dentro do imóvel rural denominado PLANALTO E TAPAJÚS, com área total de 36,30 hectares, matrícula de nº 6.726, Cidade de Colíder/Mato Grosso. Não foi determinado estudo de impacto ambiental.

A RIO BRANCO COMERCIO DE PRODUTOS ALIMENTICIOS EIRELI, inscrita no CNPJ 32.374.580/0001-73, torna público que requereu junto à SEMA (Secretaria de Estado de Meio Ambiente) a Licença Prévia (LP) e Licença de Instalação (LI) para Cemitério Horizontal com 1,7739Ha de área, capacidade de 3000 jazigos, em Confresa - MT, coordenada 10°36'56,95"S; 51°35'03,86"W.

BFW ENERGIA E NEGOCIOS SUSTENTÁVEIS LTDA, CNPJ 36.538.339/0001-93, torna público que requereu à Secretaria Estadual de Meio Ambiente-SEMA/MT, o pedido de Licença Ambiental Simplificada-LAS com plano de exploração florestal-PEF do empreendimento cuja atividade principal será a geração, transmissão e distribuição de energia por meio de fonte solar. O empreendimento será situado no Haras Recanto dos Lobos II, Zona Rural do Município de Poconé-MT.

MATO GROSSO SAÚDE

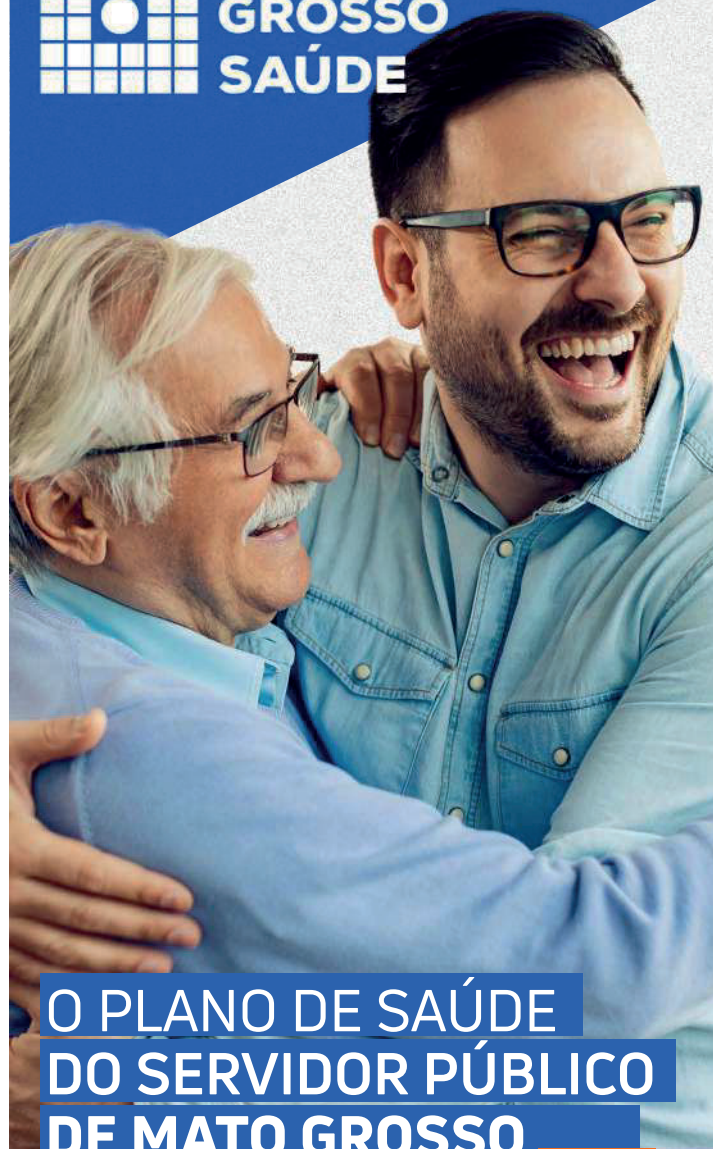

O PLANO DE SAÚDE DO SERVIDOR PÚBLICO DE MATO GROSSO

O MT SAÚDE TEM O MELHOR CUSTO-BENEFÍCIO DO MERCADO PARA ATENDER VOCÊ E SUA FAMÍLIA. CONHEÇA E SURPREENDA-SE!

CENTRAL DE ATENDIMENTO

 (65) 3613-7700

 (65) 9.8463-3773



Governo de Mato Grosso

REFRIGERANTES DO NOROESTE PARTICIPAÇÕES S.A
 CNPJ: 03.214.780/0001-60

RELATÓRIO DA ADMINISTRAÇÃO

Senhores Acionistas, Atendendo as disposições legais e estatutárias, temos a satisfação de apresentar-lhes as Demonstrações Financeiras referentes aos exercícios sociais findos em 31 de dezembro de 2022 e 2021 publicada para fins de comparabilidade com valores inerente ao exercício anterior, obedecendo aos preceitos emanados da legislação, ora em vigor no País. As demonstrações financeiras completas estão à disposição dos acionistas na sede da companhia acompanhadas do relatório dos auditores independentes Ernst & Young Auditores Independentes S.A.

BALANÇOS PATRIMONIAIS EM 31 DE DEZEMBRO DE 2022 E 2021
 Em Milhares de Reais

	31/12/2022	31/12/2021		31/12/2022	31/12/2021
Ativo			Passivo e patrimônio líquido		
Circulante			Circulante		
Caixa e equivalentes de caixa	3.714	4.576	Fornecedores	10	9
Dividendos a receber	28.294	10.524	Obrigações trabalhistas e sociais	277	201
Tributos a recuperar CP	86	201	Obrigações tributárias	8	5
Outros ativos	54	58	Dividendos a distribuir	7.022	-
			Tributos parcelados	1.010	972
			Outros passivos	-	13
Total do ativo circulante	32.148	15.359	Total do passivo circulante	8.327	1.200
Não circulante			Não circulante		
Depósitos judiciais	243	243	Realizável a longo prazo		
Tributos a recuperar	509	606	Tributos parcelados	639	1.499
Investimentos	1.329.766	936.303			
Imobilizado	5	9			
Total do ativo não circulante	1.330.523	937.161	Total do passivo não circulante	639	1.499
			Patrimônio líquido		
			Capital social	31.906	31.906
			Reservas de capital	5	5
			Ajuste de avaliação patrimonial	76.698	76.698
			Outros resultados abrangentes	331.931	7.834
			Reserva de lucros	913.165	833.378
			Total do patrimônio líquido	1.353.705	949.821
Total do ativo	1.362.671	952.520	Total do passivo e do patrimônio líquido	1.362.671	952.520

DEMONSTRAÇÕES DOS FLUXOS DE CAIXA
 Exercícios findo em 31 de Dezembro de 2022 e 2021 - Em Milhares de Reais

	31/12/2022	31/12/2021
Fluxos de caixa das atividades operacionais		
Lucro do exercício	117.031	235.470
Ajustes		
Equivalência patrimonial	(118.659)	(237.034)
Baixa de créditos fiscais	-	275
Juros e rendimentos, líquidos	(76)	(21)
	(1.704)	(1.310)
Variações nos ativos e passivos		
Tributos a recuperar	289	(39)
Outros ativos	7	47
Fornecedores	1	9
Obrigações tributárias	3	5
Obrigações trabalhistas e sociais	76	(96)
Outros passivos	(13)	13
Caixa líquido nas atividades operacionais	(1.341)	(1.371)
Pagamento de juros sobre impostos parcelados	173	62
Caixa líquido nas atividades operacionais	(1.168)	(1.309)
Fluxos de caixa das atividades de financiamentos		
Dividendos recebidos	33.713	101.279
Dividendos pagos	(32.411)	(102.519)
Amortização de tributos parcelados	(996)	(1.032)
Caixa líquido nas atividades de financiamentos	306	(2.272)
(Decréscimo)/ Acréscimo de caixa e equivalentes de caixa	(862)	(3.581)
Demonstração do (decréscimo)/acréscimo no caixa e equivalentes de caixa		
No início do exercício	4.576	8.157
No final do exercício	3.714	4.576
(Decréscimo)/ acréscimo em caixa e equivalentes de caixa	(862)	(3.581)

DEMONSTRAÇÕES DAS MUTAÇÕES DO PATRIMÔNIO LÍQUIDO EM 31 DE DEZEMBRO 2022 E 2021
 Em Milhares de Reais

	Reservas de lucros							Total	
	Capital social	Reserva de capital	Reserva legal	Retenção de lucros	Reserva de Lucros a realizar	Lucros acumulados	Ajuste de avaliação patrimonial		Outros resultados abrangentes
Em 31 de dezembro de 2020	31.906	5	6.381	25.527	663.995	-	76.698	1.637	806.149
Dividendos adicionais propostos	-	-	-	(46.976)	-	-	-	-	(46.976)
Outros resultados abrangentes	-	-	-	-	-	-	-	6.198	6.198
Lucro líquido do exercício	-	-	-	-	-	235.470	-	-	235.470
Destinação dos lucros:									
Dividendos mínimos obrigatórios	-	-	-	-	-	(46.588)	-	-	(46.588)
Dividendo anual fixo proposto	-	-	-	-	-	(4.431)	-	-	(4.431)
Retenção de lucros	-	-	-	46.973	137.478	(184.451)	-	-	-
Em 31 de dezembro de 2021	31.906	5	6.381	25.524	801.473	-	76.698	7.835	949.822
Dividendos adicionais propostos	-	-	-	(27.464)	-	-	-	-	(27.464)
Outros resultados abrangentes	-	-	-	2.018	-	-	-	(5.563)	(3.545)
Ganho na diluição da participação - Nota 1	-	-	-	-	-	-	-	329.659	329.659
Equivalência da Neslip de períodos anteriores - Nota 5 - iii)	-	-	-	-	-	172	-	-	172
Lucro líquido do exercício	-	-	-	-	-	117.031	-	-	117.031
Destinação dos lucros:									
Dividendos mínimos obrigatórios	-	-	-	-	-	(7.022)	-	-	(7.022)
Dividendo anual fixo proposto	-	-	-	-	-	(4.948)	-	-	(4.948)
Retenção de lucros	-	-	-	25.000	80.233	(105.233)	-	-	-
Em 31 de dezembro de 2022	31.906	5	6.381	25.078	881.706	-	76.698	331.931	1.353.705

DEMONSTRAÇÕES DO RESULTADO
 Exercício Findo em 31 de Dezembro 2022 e 2021 - Em Milhares de Reais

	31/12/2022	31/12/2021
Recetas (despesas) operacionais		
Gerais e administrativas	(2.107)	(1.506)
Outras despesas operacionais	-	(275)
Equivalência patrimonial	118.659	237.034
Lucro operacional antes do resultado financeiro	116.552	235.253
Resultado financeiro		
Receitas financeiras	686	295
Despesas financeiras	(207)	(78)
	479	217
Lucro líquido do exercício	117.031	235.470
Quantidade de ações no final do exercício - em milhares	27.566	27.566
Lucro líquido por ação - em reais	4,25	8,54

DEMONSTRAÇÕES DO RESULTADO RESULTADO ABRANGENTE
 Exercício Findo em 31 de Dezembro 2022 e 2021 - (Em Milhares de Reais)

	31/12/2022	31/12/2021
Lucro líquido do exercício	117.031	235.470
Resultado com instrumentos financeiros derivativos	(3.545)	6.198
Ganho em diluição de participação - Nota 1	329.659	-
Resultado abrangente total do exercício	443.145	241.668

DIRETORIA

 ELIZABETH MARIA SILVA DE MELLO CABRAL
 CPF 028.482.311-22

PODER JUDICIÁRIO

EDITAIS

MEDTRAUMA SERVIÇOS MÉDICOS ESPECIALIZADOS LTDA NPJ sob o nº 15.397.179/0001-30 EDITAL DE CONVOCAÇÃO DE ASSEMBLEIA GERAL EXTRAORDINÁRIA DE SÓCIOS

O sócio administrador da empresa **MEDTRAUMA SERVIÇOS MÉDICOS ESPECIALIZADOS LTDA**, pessoa jurídica de direito privado, devidamente inscrita no CNPJ sob o nº **15.397.179/0001-30**, com sede na Avenida Miguel Sutil, nº 8000, Sala 03, Térreo, Ed. Santa Rosa Tower, Ribeirão da Ponte, Cuiabá/MT, CEP 78040-400, no uso de suas atribuições, convoca todos os sócios para reunirem-se em **ASSEMBLEIA GERAL EXTRAORDINÁRIA**, que realizar-se-á na sede da empresa, no dia 12 de maio de 2023, obedecendo o que determina o contrato social. Em primeira convocação, iniciando-se às 17h00min com a presença dos sócios que represente 3/4 (três quartos) do capital social da empresa, ou na falta de quórum necessário, às 18h00min em segunda convocação, com qualquer número de presentes, para deliberarem sobre a seguinte **ORDEM DO DIA**: Cláusula 1. Entrada de sócios no quadro societário; Cláusula 2. Saída, sem justa causa, de sócios do quadro societário; Cláusula 3. Alteração do quadro societário; Cláusula 4. Abertura ou alteração de filial; Cláusula 5. Alteração do prazo para deliberação dos sócios; Cláusula 6. Assuntos gerais; Cláusula 7. Aprovação da alteração contratual consolidada, denominada (13ª) Décima Terceira Alteração Contratual da Sociedade Limitada. **Cuiabá/MT, 26 de abril de 2023. GABRIEL NAVES TORRES BORGES Sócio Administrador**

PODER JUDICIÁRIO DO ESTADO DE MATO GROSSO COMARCA DE VÁRZEA GRANDE VARA ESPECIALIZADA EM DIREITO BANCÁRIO DE VÁRZEA GRANDE EDITAL DE CITAÇÃO PRAZO DE 20 DIAS EXPEDIDO POR DETERMINAÇÃO DO MM.(ª)JUIZ(A) DE DIREITO RACHEL FERNANDES ALENCASTRO MARTINS PROCESSO n. 0013902-80.2013.8.11.0002 Valor da causa: R\$ 21.551,43 ESPÉCIE: [Contratos Bancários, Espécies de Títulos de Crédito]->EXECUÇÃO DE TÍTULO EXTRAJUDICIAL (159) POLO ATIVO: Nome: HSBC BANK BRASIL S.A. - BANCO MULTIPLO Endereço: AVENIDA COUTO MAGALHAES N 2142, (LOT CENTRO), CENTRO, VÁRZEA GRANDE - MT - CEP: 78000-000 POLO PASSIVO: Nome: OSWALDO RABELO - ME Endereço: lugar incerto e não sabido FINALIDADE: EFETUAR A CITAÇÃO DO POLO PASSIVO, acima qualificado(a), atualmente em lugar incerto e não sabido, dos termos da ação que lhe é proposta, consoante consta da petição inicial a seguir resumida, para, no prazo de 15 (quinze) dias, apresentar resposta, caso queira, sob pena de serem considerados como verdadeiros os fatos afirmados na petição inicial, conforme documentos vinculados disponíveis no Portal de Serviços do Tribunal de Justiça do Estado de Mato Grosso, cujas instruções de acesso seguem descritas no corpo deste edital. RESUMO DA INICIAL: Em 14/09/2012, a executada e seu interveniente garantidor firmaram perante o Exequente, o presente Cédula de Crédito Bancário Empréstimo - Capital de Giro - VIA BANCO - NEGOCIÁVEL, sob o n. 19920188638, no valor financeiro de R\$ 23.000,00 (vinte e três mil reais), para pagamento em 18 (dezoito) prestações no valor unitário de R\$ 1.904,44 (um mil novecentos e quatro reais e quarenta e quatro centavos) com 1º vencimento em 17/10/2012 e último vencimento em 14/03/2014. Ocorre que a executada e seu interveniente garantidor não honraram com seu compromisso, estando inadimplentes junto à exequente desde sua 6ª prestação, vencida em 18/03/2013, ocasionando o vencimento antecipado do pacto, conforme as suas cláusulas 06 e 07, respectivamente. Ao não saldarem os valores que lhe foram creditados, a executada e seu interveniente garantidor contraíram perante a financeira, uma dívida. Impende realçar que os contratos foram devidamente assinados pelas partes e pelo interveniente garantidor, sendo certo que tiveram ciência prévia de suas obrigações, juros e correção monetária aplicada. Desta forma, a soma do débito corrigido a executada e seu interveniente garantidor totalizam a importância R\$ 21.551,43 (vinte e um mil quinhentos e cinquenta e um real e quarenta e três centavos), o que enseja a propositura da presente ação de execução. Atribui-se à causa o valor total do débito R\$ 21.551,43 (vinte e um mil quinhentos e cinquenta e um real e quarenta e três centavos). DECISÃO: Vistos.. 1. Com fulcro no artigo 257 do Código de Processo Civil, acolho o pedido para citação da parte requerida, via Edital, com prazo de 20 (vinte) dias, nele constando as advertências legais. 2. Expeça-se o competente edital, publicando-se na forma descrita no art. 257, inciso II, CPC, advertindo o requerido da nomeação de Curador Especial em caso de revelia (CPC, art. 257, IV). 3. Após o prazo e não havendo resposta, nomeio curador especial ao requerido citado por edital, o ilustre Representante da Defensoria Pública Estadual desta Comarca, nos termos do que dispõe o

art. 72, II, do Código de Processo Civil. 4. Às providências. ADVERTÊNCIAS À PARTE: 1. SERÁ NOMEADO CURADOR ESPECIAL EM CASO DE REVELIA. O prazo para contestação é contado do término do prazo deste edital. 2. Não sendo contestada a ação, o réu será considerado revel e presumir-se-ão aceitos como verdadeiros os fatos alegados pela parte autora (art. 344, do CPC). Os prazos contra o revel que não tenha advogado constituído nos autos contarão da data da publicação do ato no Diário de Justiça Eletrônico - Dje (art. 346, do CPC). 3. A contestação deverá ser assinada por advogado ou por defensor público. 4. O prazo será contado em dobro em caso de réu (s) patrocinado pela Defensoria Pública (art. 186 do CPC) ou Escritórios de Prática Jurídica das Faculdades de Direito (§3º do art. 186 CPC) e caso o requerido seja a Fazenda Pública (art. 183 do CPC) ou o Ministério Público (art. 186 do CPC). E, para que chegue ao conhecimento de todos e que ninguém, no futuro, possa alegar ignorância, expediu-se o presente Edital que será afixado no lugar de costume e publicado na forma da Lei. Eu, GIOVANNA FERNANDES GARCIA DA FONSECA, digitei. VÁRZEA GRANDE, 18 de abril de 2023. GIOVANNA FERNANDES GARCIA DA FONSECA Estagiária Judiciária Autorizada(a) pelo Provimento nº 56/2007-CGJ

ESTADO DE MATO GROSSO DA COMARCA DE CUIABÁ- MT. 5º SERVIÇO NOTARIAL E REGISTRO DE MOVEIS DA 2º CIRCUNSCRIÇÃO IMOBILIÁRIA DA

COMARCA DE CUIABÁ Av. Isaac Povoas, 1.010 - Goiabeiras Fones:(065)3046-7700 - Cuiabá-MT E-mail:quintooficiocuiaba@terra.com.br MARIA HELENA RONDON LUZ - Tabeliã JOAO GOMES RONDON - Tabelião Substituto MILENA RONDON LUZ TARACIUUK - Tabeliã Substituta EDITAL DE INTIMAÇÃO MARIA HELENA RONDON LUZ, Oficial do Registro de imóveis da segunda Circunscrição Imobiliária na forma da Lei. Pelo presente EDITAL, de acordo com a Lei nº 6.766 de 19.12.79, que dispõe sobre o parcelamento do solo urbano e da outras providências e, nos termos do requerimento da empresa PRODECO - COMPRA E VENDA E ADMINISTRAÇÃO DE IMÓVEIS LTDA, na qualidade de proprietária do LOTEAMENTO JARDIM MARINGA I, situado no município de Varzea Grande - MT. notifica-se o Sr. PEDRO MOREIRA BARBOSA - Lote 18 da Quadra 14; para comparecer em Cartório no prazo de 30 (trinta) dias a contar da última publicação, e comprovar que pagou as prestações relativas a aquisição do lote, registrado na matrícula 27.878 às fs. 01 do livro 02 em 04/078/1984, deste RGI. Fica intimada que o não comparecimento após decorrido o prazo, implica no cancelamento da referida aquisição. Para que chegue ao seu conhecimento e não alegue ignorância, fiz digitar o presente que será publicado na forma da Lei. Eu A OFICIAL DO REGISTRO DE IMÓVEIS DA 2ª CIRCUNSCRIÇÃO QUE A FIZ DIGITAR E CONFERI. OS:1059054 Cuiabá-MT, 17 de abril de 2023 MARIA HELENA RONDON LUZ A Oficiala do Registro de Imóveis da 2ª Circunscrição Imobiliária da Comarca Cuiabá- MT.

ESTADO DE MATO GROSSO DA COMARCA DE CUIABÁ- MT. 5º SERVIÇO NOTARIAL E REGISTRO DE IMOVEIS DA 2º CIRCUNSCRIÇÃO IMOBILIÁRIA DA

COMARCA DE CUIABÁ Av. Isaac Povoas, 1.010 - Goiabeiras Fones:(065)3046-7700 - Cuiabá-MT E-mail:quintooficiocuiaba@terra.com.br MARIA HELENA RONDON LUZ - Tabeliã JOAO GOMES RONDON - Tabelião Substituto MILENA RONDON LUZ TARACIUUK - Tabeliã Substituta EDITAL DE INTIMAÇÃO MARIA HELENA RONDON LUZ, Oficial do Registro de imóveis da segunda Circunscrição Imobiliária na forma da Lei. Pelo presente EDITAL, de acordo com a Lei nº 6.766 de 19.12.79, que dispõe sobre o parcelamento do solo urbano e da outras providências e, nos termos do requerimento da empresa PRODECO - COMPRA E VENDA E ADMINISTRAÇÃO DE IMÓVEIS LTDA, na qualidade de proprietária do LOTEAMENTO JARDIM MARINGA II, situado no município de Varzea Grande - MT. notifica-se o Sr. JOSÉ FERREIRA DE LIMA - Lote 03 da Quadra 06; para comparecer em Cartório no prazo de 30 (trinta) dias a contar da última publicação, e comprovar que pagou as prestações relativas a aquisição do lote, registrado na matrícula 28.540 às fs. 01 do livro 02 em 30/08/1984, deste RGI. Fica intimada que o não comparecimento após decorrido o prazo, implica no cancelamento da referida aquisição. Para que chegue ao seu conhecimento e não alegue ignorância, fiz digitar o presente que será publicado na forma da Lei. Eu A OFICIAL DO REGISTRO DE IMÓVEIS DA 2ª CIRCUNSCRIÇÃO QUE A FIZ DIGITAR E CONFERI. OS:1059054 Cuiabá-MT, 17 de Abril de 2023 MARIA HELENA RONDON LUZ A Oficiala do Registro de Imóveis da 2ª Circunscrição Imobiliária da Comarca Cuiabá- MT.



Governo do Estado de Mato Grosso
Secretaria de Estado de Planejamento e Gestão

**SUPERINTENDÊNCIA DA IMPRENSA OFICIAL DO
ESTADO DE MATO GROSSO**

CENTRO POLÍTICO ADMINISTRATIVO
Rua Júlio Domingos de Campos
CEP 78050-970 - Cuiabá - Mato Grosso
CNPJ(MF) 03.507.415/0004-97

www.iomat.mt.gov.br
Acesse o portal E-Mato Grosso
www.mt.gov.br

ORIENTAÇÃO PARA PUBLICAÇÃO

De acordo com a Instrução Normativa nº 005/2008 do Diário Oficial de 27 de maio de 2008, as matérias deverão ser enviadas pelo sistema IOMATNET e no balcão da IOMAT, pessoalmente, em Pen Drive, CD-ROM ou através do correio eletrônico, publica@iomat.mt.gov.br, até as 16:00hs.

Os arquivos deverão ser em extensão .rtf, .doc ou .docx

ATENDIMENTO EXTERNO

De acordo com a Portaria nº 030/2019/SEPLAG do Diário Oficial de 05 de Abril de 2019, o atendimento é de Segunda à Sexta-feira, das 08:00hs às 12:00hs e 13:00hs às 17:00hs.

(65) 3613-8000

HINO NACIONAL

Letra de Joaquim Osório Duque Estrada e música de Francisco Manoel da Silva

Ouviram do Ipiranga as margens plácidas
De um povo heróico o brado retumbante,
E o sol da Liberdade, em raios fúlgidos,
Brilhou no céu da Pátria nesse instante.

Se o penhor dessa igualdade
Consequimos conquistar com braço forte,
Em teu seio, ó Liberdade,
Desafia o nosso peito a própria morte!

Ó Pátria amada, Idolatrada, Salve! Salve!

Brasil, um sonho intenso, um raio vívido
De amor e de esperança à terra desce,
Se em teu formoso céu, risonho e límpido,
A imagem do Cruzeiro resplandece.

Gigante pela própria natureza,
És belo, és forte, impávido colosso,
E o teu futuro espelha essa grandeza

Terra adorada, Entre outras mil,
És tu, Brasil, Ó Pátria amada!
Dos filhos deste solo és mãe gentil,
Pátria amada, Brasil!

Deitado eternamente em berço esplêndido,
Ao som do mar e à luz do céu profundo,
Fulguras, ó Brasil, florão da América,
Iluminado ao sol do Novo Mundo!

Do que a terra mais garrida
Teus risonhos, lindos campos têm mais flores;
"Nossos bosques têm mais vida",
"Nossa vida" no teu seio "mais amores".

Ó Pátria amada, Idolatrada, Salve! Salve!

Brasil, de amor eterno seja símbolo
O lábaro que ostentas estrelado,
E diga o verde-louro desta fâmula
Paz no futuro e glória no passado.

Mas, se ergues da justiça a clava forte,
Verás que um filho teu não foge à luta,
Nem teme, quem te adora, a própria morte!

Terra adorada Entre outras mil,
És tu, Brasil, Ó Pátria amada!

Dos filhos deste solo és mãe gentil,
Pátria amada,
Brasil!

HINO DE MATO GROSSO

Decreto Nº 208 de 05 de setembro de 1983

Letra de Dom Francisco de Aquino Corrêa e música do maestro Emílio Heine

Limitando, qual novo colosso,
O ocidente do imenso Brasil,
Eis aqui, sempre em flor, Mato Grosso,
Nosso berço glorioso e gentil!

Eis a terra das minas faiscantes,
Eldorado como outros não há
Que o valor de imortais bandeirantes
Conquistou ao feroz Paiaguás!

Salve, terra de amor, terra do ouro,
Que sonhara Moreira Cabral!
Chova o céu dos seus dons o tesouro
Sobre ti, bela terra natal!

Terra noiva do Sol! Linda terra!
A quem lá, do teu céu todo azul,
Beija, ardente, o astro louro, na serra
E abençoa o Cruzeiro do Sul!

No teu verde planalto escampado,
E nos teus pantanais como o mar,
Vive solto aos milhões, o teu gado,
Em mimosas pastagens sem par!

Salve, terra de amor, terra do ouro,
Que sonhara Moreira Cabral!
Chova o céu dos seus dons o tesouro
Sobre ti, bela terra natal!

Hévea fina, erva-mate preciosa,
Palmas mil, são teus ricos florões;
E da fauna e da flora o índio goza,
A opulência em teus virgens sertões.

O diamante sorri nas grupiarias
Dos teus rios que jorram, a flux.
A hulha branca das águas tão claras,
Em cascatas de força e de luz!

Salve, terra de amor, terra do ouro,
Que sonhara Moreira Cabral!
Chova o céu dos seus dons o tesouro
Sobre ti, bela terra natal!

Dos teus bravos a glória se expande
De Dourados até Corumbá,
O ouro deu-te renome tão grande,
Porém mais nosso amor te dará!

Ouve, pois, nossas juras solenes
De fazermos em paz e união,
Teu progresso imortal como a fênix
Que ainda timbra o teu nobre brasão!

Salve, terra de amor, terra de ouro,
Que sonhara Moreira Cabral!
Chova o céu dos seus dons o tesouro
Sobre ti, bela terra natal!

HINO À BANDEIRA DE MATO GROSSO

Letra e música dos autores: Abel Santos Anjos Filho, Tânia Domingas do Nascimento e Hudson C. Rocha

"Uma radiante estrela exalta o céu anil
Fulgura na imensidão do meu Brasil
Constelação de áurea cultura e glórias mil
Do bravo heróico bandeirante varonil
Que descobrindo a extensa mata sobranceira
Do Centro Oeste, imensa gleba brasileira
Trouxe esperança à juventude altaneira
Delimitando a esfera verde da bandeira.

Erga aos céus oh! estandarte
De amor e união
Mato Grosso feliz
Do Brasil é o verde coração.
Belo pendão que ostenta o branco da pureza
Losango lar da paz e feminil grandeza.
Teu manto azul é o céu que encobre a natureza
De um Mato Grosso emoldurado de beleza.

No céu estampas o matiz patriarcal
E ao Sol fulguras belo esplêndido ideal
Na Terra semeando a paz universal
Para colhermos um futuro sem igual.
Erga aos céus oh! estandarte
De amor e união
Mato Grosso feliz
Do Brasil é o verde coração".