

DIÁRIO OFICIAL

EDIÇÃO EXTRA

do Estado de Mato Grosso ANO CXXXII - CUIABÁ - segunda-feira - 08 de Maio de 2023 Nº 28.494

PODER EXECUTIVO MUNICIPAL

GABINETE DE INTERVENÇÃO ESTADUAL NA SAÚDE DE CUIABÁ

DECRETO DE INTERVENÇÃO Nº 046, DE 08 DE MAIO DE 2023.

Constituir a Comissão Especial de Análise de Documentos para Posse em Concurso Público SMS com a finalidade de atestar a veracidade das informações apresentadas pelos candidatos nomeados e convocados para posse.

A INTERVENTORA ESTADUAL NA SAÚDE PÚBLICA DO MUNICÍPIO DE CUIABÁ, no uso das atribuições que lhe confere o artigo 189, § 1º, alínea "c", da Constituição Estadual, bem como, o artigo 4º, § 1º do Decreto estadual n.º 1.591, de 29 de dezembro de 2022, e

CONSIDERANDO que o art. 35, IV, da Constituição Federal dispõe que o Estado não intervirá em seus Municípios, nem a União nos Municípios localizados em Território Federal, exceto quando o Tribunal de Justiça der provimento a representação para assegurar a observância de princípios indicados na Constituição Estadual, ou para prover a execução de lei, de ordem ou de decisão judicial;

CONSIDERANDO que o Tribunal de Justiça do Estado de Mato Grosso - TJMT julgou procedente a Representação nº 1017735-80.2022.8.11.0000, formulada pela Procuradoria Geral de Justiça - PGJ, para determinar a intervenção do Estado de Mato Grosso no Município de Cuiabá, exclusivamente na pasta da saúde, incluindo a Administração Direita e Indireta relacionadas a esta política pública;

CONSIDERANDO que o Tribunal de Justiça conferiu à interventora, que substituirá o Prefeito, com amplos poderes de gestão e administração, podendo editar decretos, atos, inclusive orçamentários, fazer nomeações, exonerações, determinar medidas imperativas aos subordinados e demais servidores da Secretaria, até que se cumpram efetivamente todas as providências necessárias à regularização da saúde na cidade de Cuiabá.

DECRETA:

Art. 1º Constituir a Comissão Especial de Análise de Documentos para

Posse em Concurso Público SMS com a finalidade de atestar a veracidade das informações apresentadas pelos candidatos nomeados e convocados para posse.

Parágrafo único. Os trabalhos a serem realizados pela Comissão prevista no caput do presente artigo atenderão à legislação vigente e aos critérios no Edital do Concurso Público SMS nº 01/2022.

Art. 2º A Comissão Especial de Análise de Documentos para Posse em Concurso Público SMS será composta por servidores públicos, abaixo relacionados, pertencentes ao Quadro Permanente de Servidores desta Prefeitura Municipal, sendo 01 (um) Presidente e 09 (nove) membros:

Parágrafo único. A Comissão Especial de Análise de Documentos para Posse em Concurso Público SMS atuará em caráter temporário em suporte a equipe do Recursos Humanos / SMS

Art. 3º A Comissão terá capacitação para utilização do Sistema oficial específico, utilizado pela prefeitura para recebimento dos documentos dos candidatos nomeados e convocados para posse.

Art. 4º A Secretaria Municipal de Gestão e a Coordenadoria de Provimento e desligamento - SMGE, realizará monitoramento das ações da comissão.

Art. 5º São atribuições da Comissão Especial de Análise de Documentos para Posse em Concurso Público SMS:

§1º A Comissão, no que tange às análises dos documentos apresentados pelos candidatos nomeados e convocados para posse, em sistema de informação específico, deverá relatar através de formulário específico, as conclusões acerca da documentação apresentada no ato da posse.

§2º As análises serão realizadas individualmente por cada membro, conferindo veracidade, utilizando para isso as ferramentas de busca e conferência disponíveis e cada processo documental deverá ter no mínimo a análise de três membros da comissão.

§3º Emitir e assinar formulário de deferimento ou indeferimento de posse.

§4º A composição da Comissão Especial de Análise de Documentos para Posse em Concurso Público, prevista no caput do presente artigo atuará **em caráter temporário** em suporte a equipe do Recursos Humanos / SMS.

§5º Os integrantes da Comissão de que trata este artigo, não farão jus a qualquer espécie de remuneração, pelo desempenho dessa atividade.

§6º Os membros da Comissão estarão em ações de relevante interesse público sendo dispensados das suas atividades habituais, com frequência comprovada e validada pelo presidente da Comissão.

Art. 6º Compete à Diretoria de Gestão de Pessoas-SMS dar suporte à Comissão Especial de Análise de Documentos para Posse em Concurso

GOVERNO DO ESTADO DE MATO GROSSO

SEPLAG
SECRETARIA DE ESTADO DE
PLANEJAMENTO E GESTÃO

IOMAT
SUPERINTENDÊNCIA DA IMPRENSA
OFICIAL DO ESTADO DE MATO GROSSO

CENTRO POLÍTICO ADMINISTRATIVO
Rua Júlio Domingos de Campos
CEP 78050-970 Cuiabá - Mato Grosso
CNPJ(MF) 03.507.415/0004-97
FONE: (65) 3613-8000

E-mail:
publica@iomat.mt.gov.br

Visite nosso Portal:
www.iomat.mt.gov.br

Acesse o Portal E-Mato Grosso
www.mt.gov.br

Mauro Mendes Ferreira
Governador do Estado

Otaviano Olavo Pivetta
Vice-Governador

Secretário-Chefe da Casa Civil Mauro Carvalho Junior
Secretário-Chefe de Gabinete do Governador Jordan Espindola dos Santos
Secretária de Estado de Agricultura Familiar Aparecida Maria Borges Bezerra
Secretária de Estado de Assistência Social e Cidadania
Secretário de Estado de Ciência, Tecnologia e Inovação Allan Kardec Pinto Acosta Benitez
Secretário de Estado de Cultura, Esporte e Lazer Jefferson Carvalho Neves
Secretário de Estado de Desenvolvimento Econômico Cesar Alberto Miranda Lima dos Santos Costa
Secretário de Estado de Educação Alan Resende Porto
Secretário de Estado de Fazenda Rogerio Luiz Gallo
Secretário de Estado de Infraestrutura e Logística Marcelo de Oliveira e Silva
Secretária de Estado de Meio Ambiente Mauren Lazzaretti
Secretário de Estado de Planejamento e Gestão Basilio Bezerra Guimarães dos Santos
Secretária de Estado de Saúde Gilberto Gomes de Figueiredo
Secretário de Estado de Segurança Pública CEL. PM César Augusto de Camargo Roveri
Secretária de Estado de Comunicação Laice Souza Aiza de Oliveira
Procurador-Geral do Estado Francisco de Assis da Silva Lopes
Secretário Controlador-Geral do Estado Paulo Farias Nazareth Netto

Público para execução das atividades.

§1º Será responsável pela comunicação da Comissão e os candidatos, através de telefone celular e aplicativos de mensagens, além de alertas no sistema utilizado para análise de documentos.

§2º Após a emissão e assinatura do formulário de deferimento ou indeferimento de posse à Diretoria de Gestão de Pessoas - SMS dará continuidade no processo admissional junto a Secretaria Municipal de Gestão - SMGE.

Art. 7º Após o cumprimento das etapas realizadas pela Comissão Especial de Análise de Documentos para Posse em Concurso Público, dever-se-á remeter os processos analisados à Coordenadoria de Provimento e Desligamento de Pessoas - SMGE para finalização dos procedimentos de acordo com as análises realizadas.

Art. 8º Compete a Coordenadoria de Provimento e Desligamento de Pessoas da Secretaria Municipal de Gestão - SMGE a publicação dos atos administrativos referente às análises realizadas pela Comissão Permanente de Análise de Documento para Posse em Concurso Público.

MATRICULA	NOME	SITUAÇÃO
4876828	BERTONE GABRIEL MORAES DA SILVA	PRESIDENTE
4876517	DEJANINE SOARES DA SILVA	MEMBRO
4040568	ELIZIANI GONCALVES DA SILVA	MEMBRO
4876500	FLAVIA GUIMARAES DIAS DUARTE	MEMBRO
4017770	KENIA BENEDITHA MORAES DE ARRUDA	MEMBRO
1000577	PAULO HENRIQUE DE OLIVEIRA	MEMBRO
1000342	PRISCILLA CLARO DE OLIVEIRA VASCONCELOS	MEMBRO
1573691	ROSINEIDE DE MEDEIROS OLIVEIRA	MEMBRO
1964932	ALEXANDRA PASINATO DOS SANTOS	MEMBRO
4876497	FRANCINE FONSECA SIMOES	MEMBRO

Cuiabá/MT, 08 de maio de 2023.

Danielle Pedroso Dias Carmona Bertucini
Interventora



- **Eu prometo que vou mudar, ele me disse.**

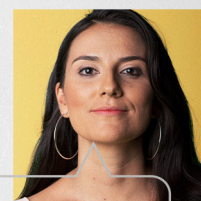

- **Eu espero que sim. Só não esperei para descobrir.**

Se você passa por isso ou conhece alguém que passa, não se cale. Precisamos conversar sobre violência doméstica e como superá-la.

NÃO CALE. FALE.



*Violência contra a mulher é crime. Denuncie. Ligue **180***

BAIXE O APLICATIVO E ACOMPANHE OS SORTEIOS.

O jeito mais fácil de concorrer a mais de 1000 prêmios por mês: pede CPF na nota.



Quando você pede o CPF na nota, todo mundo ganha. Você ganha, porque concorre a mais de mil prêmios por mês. A instituição social que você escolher também ganha, porque outro prêmio é repassado a ela. E Mato Grosso inteiro ganha, porque tem mais recursos para investir na educação, saúde e segurança de todos. Garantir isso é muito fácil: é só entrar no site, fazer cadastro e pedir o CPF na Nota MT.

nota.mt.gov.br

SEJA O TOTAL DAS SUAS INFORMAÇÕES.

Antes de fazer seu cadastro, confira o regulamento completo no site.



     @govmatogrosso

www.mt.gov.br

Atualize seus dados no **SUS.**



Procure a unidade de saúde mais próxima de você.



Apresente seu documento com foto e comprovante de residência.

Sua atualização só pode ser feita de forma presencial. Atualizar os dados é importante para localizar você que precisa realizar consultas, exames e cirurgias.



**Governo de
Mato
Grosso**



Governo do Estado de Mato Grosso
Secretaria de Estado de Planejamento e Gestão

**SUPERINTENDÊNCIA DA IMPRENSA OFICIAL DO
ESTADO DE MATO GROSSO**

CENTRO POLÍTICO ADMINISTRATIVO
Rua Júlio Domingos de Campos
CEP 78050-970 - Cuiabá - Mato Grosso
CNPJ(MF) 03.507.415/0004-97

www.iomat.mt.gov.br
Acesse o portal E-Mato Grosso
www.mt.gov.br

ORIENTAÇÃO PARA PUBLICAÇÃO

De acordo com a Instrução Normativa nº 005/2008 do Diário Oficial de 27 de maio de 2008, as matérias deverão ser enviadas pelo sistema IOMATNET e no balcão da IOMAT, pessoalmente, em Pen Drive, CD-ROM ou através do correio eletrônico, publica@iomat.mt.gov.br, até as 16:00hs.

Os arquivos deverão ser em extensão .rtf, .doc ou .docx

ATENDIMENTO EXTERNO

De acordo com a Portaria nº 030/2019/SEPLAG do Diário Oficial de 05 de Abril de 2019, o atendimento é de Segunda à Sexta-feira, das 08:00hs às 12:00hs e 13:00hs às 17:00hs.

(65) 3613-8000

HINO NACIONAL

Letra de Joaquim Osório Duque Estrada e música de Francisco Manoel da Silva

Ouviram do Ipiranga as margens plácidas
De um povo heróico o brado retumbante,
E o sol da Liberdade, em raios fúlgidos,
Brilhou no céu da Pátria nesse instante.

Se o penhor dessa igualdade
Conseguimos conquistar com braço forte,
Em teu seio, ó Liberdade,
Desafia o nosso peito a própria morte!

Ó Pátria amada, Idolatrada, Salve! Salve!

Brasil, um sonho intenso, um raio vívido
De amor e de esperança à terra desce,
Se em teu formoso céu, risonho e límpido,
A imagem do Cruzeiro resplandece.

Gigante pela própria natureza,
És belo, és forte, impávido colosso,
E o teu futuro espelha essa grandeza

Terra adorada, Entre outras mil,
És tu, Brasil, Ó Pátria amada!
Dos filhos deste solo és mãe gentil,
Pátria amada, Brasil!

Deitado eternamente em berço esplêndido,
Ao som do mar e à luz do céu profundo,
Fulguras, ó Brasil, florão da América,
Iluminado ao sol do Novo Mundo!

Do que a terra mais garrida
Teus risonhos, lindos campos têm mais flores;
"Nossos bosques têm mais vida",
"Nossa vida" no teu seio "mais amores".

Ó Pátria amada, Idolatrada, Salve! Salve!

Brasil, de amor eterno seja símbolo
O lábaro que ostentas estrelado,
E diga o verde-louro desta flâmula
Paz no futuro e glória no passado.

Mas, se ergues da justiça a clava forte,
Verás que um filho teu não foge à luta,
Nem teme, quem te adora, a própria morte!

Terra adorada Entre outras mil,
És tu, Brasil, Ó Pátria amada!

Dos filhos deste solo és mãe gentil,
Pátria amada,
Brasil!

HINO DE MATO GROSSO

Decreto Nº 208 de 05 de setembro de 1983

Letra de Dom Francisco de Aquino Corrêa e música do maestro Emílio Heine

Limitando, qual novo colosso,
O ocidente do imenso Brasil,
Eis aqui, sempre em flor, Mato Grosso,
Nosso berço glorioso e gentil!

Eis a terra das minas faiscantes,
Eldorado como outros não há
Que o valor de imortais bandeirantes
Conquistou ao feroz Paiaguás!

Salve, terra de amor, terra do ouro,
Que sonhara Moreira Cabral!
Chova o céu dos seus dons o tesouro
Sobre ti, bela terra natal!

Terra noiva do Sol! Linda terra!
A quem lá, do teu céu todo azul,
Beija, ardente, o astro louro, na serra
E abençoa o Cruzeiro do Sul!

No teu verde planalto escampado,
E nos teus pantanais como o mar,
Vive solto aos milhões, o teu gado,
Em mimosas pastagens sem par!

Salve, terra de amor, terra do ouro,
Que sonhara Moreira Cabral!
Chova o céu dos seus dons o tesouro
Sobre ti, bela terra natal!

Hévea fina, erva-mate preciosa,
Palmas mil, são teus ricos florões;
E da fauna e da flora o índio goza,
A opulência em teus virgens sertões.

O diamante sorri nas grupiaras
Dos teus rios que jorram, a flux.
A hulha branca das águas tão claras,
Em cascatas de força e de luz!

Salve, terra de amor, terra do ouro,
Que sonhara Moreira Cabral!
Chova o céu dos seus dons o tesouro
Sobre ti, bela terra natal!

Dos teus bravos a glória se expande
De Dourados até Corumbá,
O ouro deu-te renome tão grande,
Porém mais nosso amor te dará!

Ouve, pois, nossas juras solenes
De fazermos em paz e união,
Teu progresso imortal como a fênix
Que ainda timbra o teu nobre brasão!

Salve, terra de amor, terra do ouro,
Que sonhara Moreira Cabral!
Chova o céu dos seus dons o tesouro
Sobre ti, bela terra natal!

HINO À BANDEIRA DE MATO GROSSO

Letra e música dos autores: Abel Santos Anjos Filho, Tânia Domingos do Nascimento e Hudson C. Rocha

"Uma radiante estrela exalta o céu anil
Fulgura na imensidão do meu Brasil
Constelação de áurea cultura e glórias mil
Do bravo heróico bandeirante varonil
Que descobrindo a extensa mata sobranceira
Do Centro Oeste, imensa gleba brasileira
Trouxe esperança à juventude altaneira
Delimitando a esfera verde da bandeira.

Erga aos céus oh! estandarte
De amor e união
Mato Grosso feliz
Do Brasil é o verde coração.
Belo pendão que ostenta o branco da pureza
Losango lar da paz e feminil grandeza.
Teu manto azul é o céu que encobre a natureza
De um Mato Grosso emoldurado de beleza.

No céu estampas o matiz patriarcal
E ao Sol fulguras belo esplêndido ideal
Na Terra semeando a paz universal
Para colhermos um futuro sem igual.
Erga aos céus oh! estandarte
De amor e união
Mato Grosso feliz
Do Brasil é o verde coração."